

JOHANNES
GUTENBERG
UNIVERSITÄT
MAINZ

Personen- und Vorlesungsverzeichnis

Wintersemester

2003/2004

univer
sität
mainz



Johannes Gutenberg-Universität Mainz
Personen- und Vorlesungsverzeichnis
Wintersemester 2003/04

ZU 30 - 2003/04
LS = Päd H 205
WS

Bücher sind unsere Stärke

Ex.03



Gutenberg Buchhandlung
Dr. Kohl

55122 Mainz An der Universität
Tel. 06131 - 304790 Fax. 06131 - 371240
E-mail: uni@gutenbergbuchhandlung.de

55116 Mainz Große Bleiche 29
Tel. 06131 - 270330 Fax. 06131 - 2703360
E-mail: info@gutenbergbuchhandlung.de

Internet: www.gutenbergbuchhandlung.de

Seit Sommer 2001 erfassen wir die Personen- und Vorlesungsdaten mit dem Hochschul-Informationssystem „UnivIS“. Die Daten werden dezentral eingegeben, gepflegt und sind im Internet stets aktualisiert abzurufen. Zudem ist diese Datenbasis auch Vorlage für die Printversion.

Die aktuelle Fassung des Personen- und Vorlesungsverzeichnisses finden Sie unter <http://univis.uni-mainz.de>

Universitätsadresse

Johannes Gutenberg-Universität Mainz
D-55099 Mainz

Besucheranschriften siehe jeweilige Einzelinstitution

Impressum

Herausgeber: Präsident der Johannes Gutenberg-Universität Mainz
Verantwortlich: Petra Giegerich, Bereich Presse- und Öffentlichkeitsarbeit
UnivIS: Steffi Westerhausen, Online-Kommunikation, Tel. (06131) 39 2 24 21,
E-Mail: univis-help@mail.uni-mainz.de
Satz und Layout: Sebastian Beck, electronic & desktop publishing, Ringstraße 5, 91080 Marloffstein,
Tel. (09131) 89 89 39, E-Mail: info@cybeck.de
Umschlaggestaltung: Twone Design Group, Udenheim
Stand: 28. Mai 2003
Druck und
Anzeigenwerbung: gzm Grafisches Zentrum Mainz, Dekan-Laist-Str. 38, 55129 Mainz, Tel. 06131/58 04 98
E-Mail: anzeigen@gzm-mainz.de, www.gzm-mainz.de
Vertrieb: Buchhandel in Mainz, Gernersheim und Wiesbaden
Verkaufspreis: 4,10 EUR
Nachdruck, auch auszugsweise, nur mit Genehmigung des Herausgebers gestattet.
ISSN 0946-266X

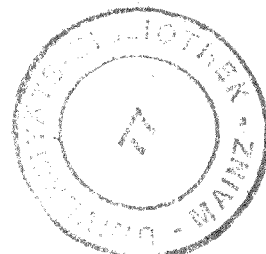

Inhaltsverzeichnis

Allgemeine Informationen	6
Lagepläne und Hörsäle	6
Organe, Leitung und Verwaltung der Universität	12
Klinikum der Johannes Gutenberg-Universität	36
Studierendenschaft	37
Studentenwerke	38
Aus der Geschichte der Mainzer Universität	39
Ehrenbürger und Medailleninhaber	40
Auszeichnungen	42
Auslandspartnerschaften	45
Mit der Universität verbundene Institutionen	48
Studentische Vereinigungen	59
Studierendenstatistiken	62
Termine, Fristen, Schulferien	67
Informationen zum Studium	70
Studiengänge und -abschlüsse	70
Studienkolleg	78
Weiterbildende Qualifikationen für Studierende und Graduierte	79
Beratungsservice für Studierende	85
Förderungsmöglichkeiten für Studierende	87
A-Z für Studierende	103
Beratung bei Studien- und Lebensproblemen	103
Behindertenfragen	104
Botanischer Garten	104
Cafeterien/Mensen	105
Einfahrerlaubnis	106
Fundbüro	106
Kindergarten/krippen	106
Schwimmbad/Sauna	107
Spindvermietung	107
Studentengemeinden	108
Studentenwohnanlagen	110
Studierendenticket	113
Zimmervermittlungen	113
Fachbereichsübergreifende Einrichtungen und Projekte	115
Forschungszentren	115
Sonderforschungsbereiche	117
Interdisziplinäre Arbeitskreise	118
Verbundforschungsbereiche	121



URLAUB = FLUGBÖRSE

Flüge, Charter, Linie, Studententarife, Hotels, Mietwagen,
Pauschalreisen, Studienreisen, Kreuzfahrten, Gruppenreisen,
Busreisen, Versicherungen, Lieferservice für Reiseunterlagen u.v.m.

Boppstraße 13 • 55118 Mainz
Tel.: 0 61 31/95 54 40 • Fax: 0 61 31/9 65 44 44
flugboerse@mainz-online.de, www.flugboerse.de, www.ferienquickie.de

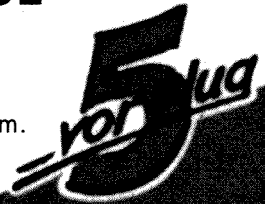

MEHR ALS LAST MINUTE

Unsere Preise für Euch:

Kopie DIN A4 0,03 €

PC-Ausdrucke auf

Digital-Drucker

0,04 €

Bindearbeiten (Plastik-Spiral-Bindungen,

Leim-Bindungen, Metall-Bindungen)

Altstadt-Kopierladen

Inh.
Verena Jakob
Kirschgarten 11
55116 Mainz
Tel.: 06131/231102
Fax: 06131/231152

Überall in Ihrer Nähe!

Niederlassung Mainz

Alte Mainzer Straße 127
55129 Mainz
Tel.: 0 61 31/9 82 89-0
Fax: 0 61 31/83 28 00

Station Mainz-Kostheim

Hochheimer Straße 11
55246 Mainz-Kostheim
Tel.: 0 61 34/26 08 97
Fax: 0 61 34/ 26 08 98

Station Rüdesheim

An der Weißburg 4
65385 Rüdesheim
Tel.: 0 67 22/97 23 03
Fax: 0 67 22/ 97 23 05

Station Gensingen

Am Globus Auto-Center
55457 Gensingen
Tel.: 0 67 27/95 23 21
Fax: 0 67 27/ 95 23 98



- Haupt- und Abgasuntersuchungen
- Anbauabnahmen
- Kfz-Schadengutachten
- Technische Gutachten
- Fahrzeugbewertungen
- DEKRA-Siegel für Gebrauchte

www.dekra-automobil.com/mainz

Graduiertenkollegs	121
Kompetenzzentren	122
Forschergruppen	124
Bibliotheken	125
Studium generale	129
Fremdsprachenzentrum	141
Zentrum für Datenverarbeitung	151
Elektronisches Medienzentrum	160
Zentrum für Qualitätssicherung und -entwicklung	161
Zentrum für wissenschaftliche Weiterbildung	162
01 Fachbereich Katholische Theologie	165
02 Fachbereich Evangelische Theologie	179
03 Rechts- und Wirtschaftswissenschaften	189
04 Fachbereich Medizin	228
11 Fachbereich Philosophie/Pädagogik	338
12 Fachbereich Sozialwissenschaften	359
13 Fachbereich Philologie I	400
14 Fachbereich Philologie II	420
15 Fachbereich Philologie III	439
16 Fachbereich Geschichtswissenschaft	477
17 Fachbereich Mathematik und Informatik	499
18 Fachbereich Physik	513
19 Fachbereich Chemie und Pharmazie	533
21 Fachbereich Biologie	573
22 Fachbereich Geowissenschaften	608
23 Fachbereich Angewandte Sprach- und Kulturwissenschaft	627
24 Fachbereich Akademie der Bildenden Künste	683
25 Fachbereich Musik	691
26 Fachbereich Sport	702
Allgemeiner Hochschulsport	721
Sachregister	732
Personenregister	733

EISSPORTHALLE MAINZ

Saison 13. Sept. 2003 bis 18. April 2004

täglich ab 9.00 Uhr geöffnet

Abend-Laufzeiten: Mittwoch + Donnerstag von 20 – 22 Uhr

Freitag von 19 – 22 Uhr

Samstag von 19 – 24 Uhr (Eisdisco)

Dr.-Martin-Luther-King-Weg-19 (Hinter dem Fußballstadion)

Info 06131/320051 Tel.. 06131/320050 www.eissporthalle-mainz.de

Allgemeine Informationen

Lagepläne und Hörsäle

Lageplan Campus

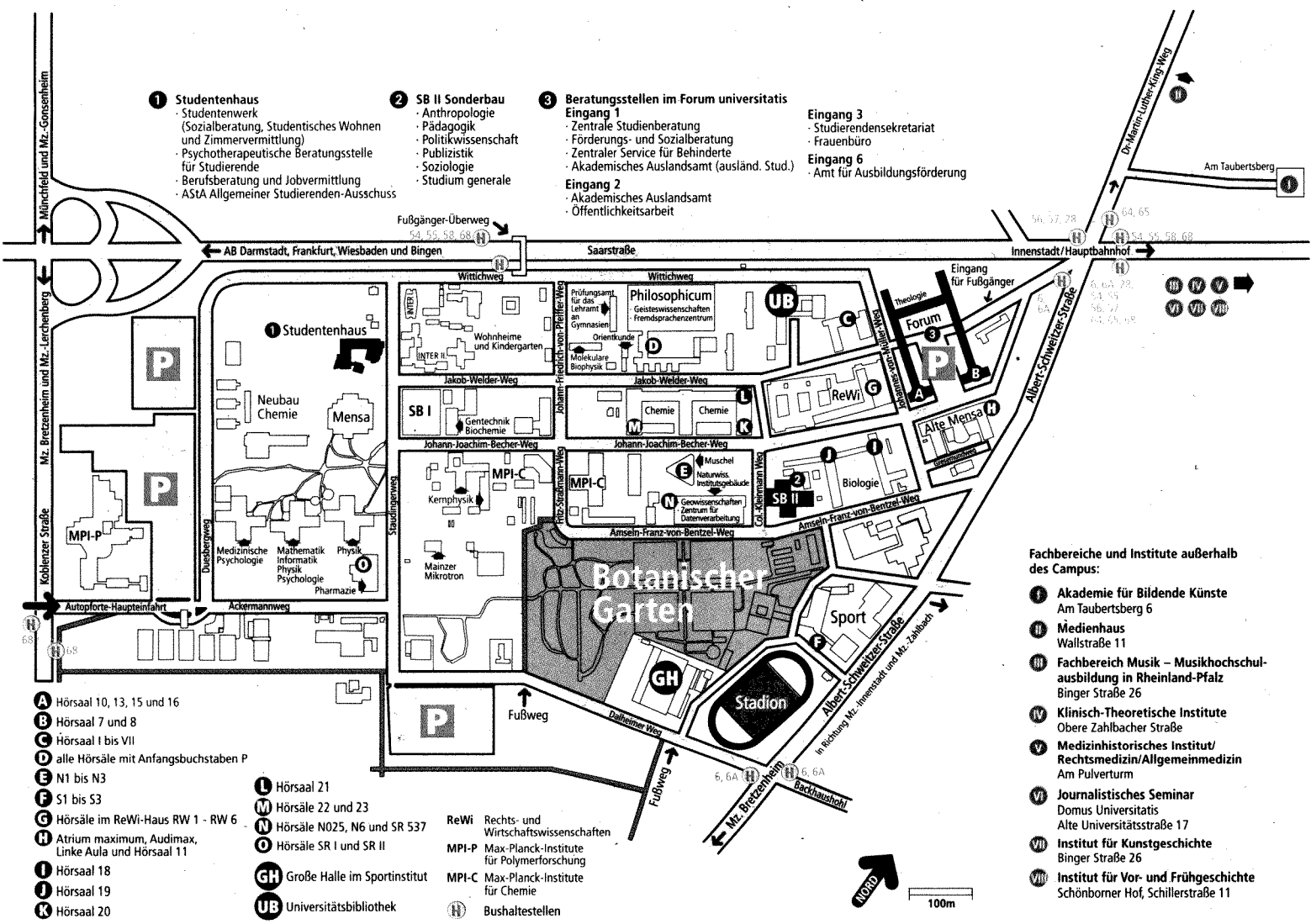

- 1 Studentenhäuser**
 Studentenwerk (Sozialberatung, Studentisches Wohnen und Zimmervermittlung)
 Psychotherapeutische Beratungsstelle für Studierende
 Berufsberatung und Jobvermittlung
 AStA Allgemeiner Studierenden-Ausschuss
- 2 SB II Sonderbau**
 Anthropologie
 Pädagogik
 Politikwissenschaften
 Publizistik
 Soziologie
 Studium generale
- 3 Beratungsstellen im Forum universitatis**
Eingang 1
 Zentrale Studienberatung
 Förderungs- und Sozialberatung
 Zentraler Service für Behinderte
 Akademisches Auslandsamt (ausländ. Stud.)
Eingang 2
 Akademisches Auslandsamt
 Öffentlichkeitsarbeit
- Eingang 3**
 Studierendensekretariat
 Frauenbüro
- Eingang 6**
 Amt für Ausbildungsförderung

Fachbereiche und Institute außerhalb des Campus:

- I** Akademie für Bildende Künste
Am Taubertsberg 6
- II** Medienhaus
Wallstraße 11
- III** Fachbereich Musik – Musikhochschul-
ausbildung in Rheinland-Pfalz
Binger Straße 26
- IV** Klinisch-Theoretische Institute
Obere Zahlbacher Straße
- V** Medizinhistorisches Institut/
Rechtsmedizin/Allgemeinmedizin
Am Pulverturm
- VI** Journalistisches Seminar
Domus Universitatis
Alte Universitätsstraße 17
- VII** Institut für Kunstgeschichte
Binger Straße 26
- VIII** Institut für Vor- und Frühgeschichte
Schönborner Hof, Schillerstraße 11

- A** Hörsaal 10, 13, 15 und 16
- B** Hörsaal 7 und 8
- C** Hörsaal I bis VII
- D** alle Hörsäle mit Anfangsbuchstaben P
- E** N1 bis N3
- F** S1 bis S3
- G** Hörsäle im ReWi-Haus RW 1 - RW 6
- H** Atrium maximum, Audimax,
Linke Aula und Hörsaal 11
- I** Hörsaal 18
- J** Hörsaal 19
- K** Hörsaal 20
- L** Hörsaal 21
- M** Hörsäle 22 und 23
- N** Hörsäle N025, N6 und SR 537
- O** Hörsäle SR I und SR II
- GH** Große Halle im Sportinstitut
- UB** Universitätsbibliothek

- ReWi** Rechts- und
Wirtschaftswissenschaften
- MPI-P** Max-Planck-Institute
für Polymerforschung
- MPI-C** Max-Planck-Institute
für Chemie
- H** Bushaltestellen

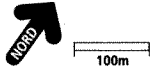

Finanzgruppe



www.sparkasse.de

**WENN SIE KARRIERE MACHEN,
SOLLTE ES AUCH IHR GELD TUN.**



Damit Sie den Kopf für berufliche Erfolge frei haben, gibt es den Sparkassen-Erfolgsplan – Ihr individuelles Finanzkonzept, das alle Fragen rund ums erste selbst verdiente Geld klärt und dafür sorgt, dass auch auf dem Konto alles wie von selbst läuft. Mehr dazu in Ihrer Geschäftsstelle oder unter www.sparkasse.de. Wenn's um Geld geht – Sparkasse

Lageplan Klinikum



Hörsäle

Campus universitatis (Erläuterung: * = Platzzahl inkl. Notplätze)

Hörsaal	Platzzahl	Standort	Hörsaal	Platzzahl	Standort
Forum			Hs P 10	180	Welderweg 18
Hs 7	144	Forum 1	Hs P 11	130	Welderweg 18
Hs 8	342	Forum 1	Hs P 12	48	Welderweg 18
Hs 10	84	Forum, Eingang	Hs P 13	84	Welderweg 18
Hs 11	78	Becherweg 4	Hs P 15	*45	Welderweg 18
Hs 13	132	Alte Mensa,	Hs P 101	*40	Welderweg 18
Hs 15	143	Becherweg 5	Hs P 102	*94	Welderweg 18
Hs 16	199	Forum, Eingang	Hs P 103	*53	Welderweg 18
Auditorium maximum	285	Becherweg 4	Hs P 104	84	Welderweg 18
Atrium maximum	234	Forum, Eingang	Hs P 105	*67	Welderweg 18
Atrium minimum	117	Becherweg 4	Hs P 106	*70	Welderweg 18
Linke Aula	240	Forum, Eingang	Hs P 107	*45	Welderweg 18
Gebäude RW I (neu)		Becherweg 4	Hs P 108	*45	Welderweg 18
Hs RW 1	1000	Alte Mensa,	Hs P 109a	*30	Welderweg 18
Hs RW 2	120	Becherweg 5	Hs P 110	*70	Welderweg 18
Hs RW 3	100	Alte Mensa,	Hs P 200	30	Welderweg 18
Hs RW 4	62	Becherweg 5	Hs P 201	*30	Welderweg 18
Hs RW 5	36	Alte Mensa,	Hs P 202	30	Welderweg 18
Hs RW 6	28	Becherweg 5	Hs P 203	*35	Welderweg 18
Gebäude RW II (alt)		Alte Mensa,	Hs P 204	*207	Welderweg 18
Hs I	40	Becherweg 5	Hs P 205	48	Welderweg 18
Hs II	80	Alte Mensa,	Hs P 206	*94	Welderweg 18
Hs III	60	Becherweg 5	Hs P 207	*65	Welderweg 18
Hs IV	80	Alte Mensa,	Hs P 208	*60	Welderweg 18
Hs V	40	Becherweg 5	Naturwissenschaftliche Gebäude		
Hs VI	40	Welderweg 4	SR 11	52	Müllerweg 6
Hs VII	40	Welderweg 4	Hs 18	238	Becherweg 9
Philosophicum			Hs 19	360	Becherweg 13
Hs P 1	*370	Welderweg 18	Hs 20	280	Becherweg 14
Hs P 2	143	Welderweg 18	Hs 21	108	Welderweg 11
Hs P 3	125	Welderweg 18	Hs 22	348	Becherweg 22
Hs P 4	125	Welderweg 18	Hs 23	95	Becherweg 22
Hs P 5	143	Welderweg 18	Hs 120	108	Becherweg 45
Hs P 6	*46	Welderweg 18	Hs N 025	102	Becherweg 21
Hs P 7	*80	Welderweg 18	Hs N 1	305	Becherweg 23
			Hs N 2	220	Becherweg 23
			Hs N 3	217	Becherweg 23
			Hs N 6	130	Becherweg 21
			Hs N 33	96	Becherweg 21
			Hörsaalvergabe Campus		
			Forum: Hahn, Gerlinde, Forum 3, Zi. 00-345,		
			Tel. 39-22631, Fax 39-2 45 88,		
			[hahn@verwaltung.uni-mainz.de]		
			Öffnungszeiten: Mo-Fr 7.30-11.30, Mo-Do 13-15		
			Philosophicum: Michalski, Christel, P Zi. 00-217,		
			Tel. 39-2 33 01, Fax 39-2 46 19, [michalsk@uni-mainz.de]		
			Öffnungszeiten: Mo-Do 8.30-13.00 Uhr		

Organe, Leitung und Verwaltung der Universität

Senat

Vorsitzender des Senates - mit Stimmrecht: Univ.-Prof. Dr. med. Michaelis, Jörg, App. 22304

Geschäftsführung - Senat: Reinhardt, Waltraud, App. 22419

Stimmberechtigte Senatsmitglieder (Gruppe der Professorinnen und Professoren):

Univ.-Prof. Dr. Dr. h.c. Bardeleben, Renate von, Tel. 07274 508 35 243; Univ.-Prof. Dr. med. Bartenstein, Peter, Tel. 06131 17 7124; Univ.-Prof. Dr. phil. Blume, Jürgen, App. 32338; Univ.-Prof. Dr. theol. Dietz, Walter, App. 22686; Univ.-Prof. Dr. phil. Dreyer, Mechthild, App. 22264; Univ.-Prof. Dr. rer. nat. Escher, Anton, App. 25654; Univ.-Prof. Dr. Hanke-Bourgeois, Martin, App. 22528; Univ.-Prof. Dr. Hentschel, Volker, App. 22136; Univ.-Prof. Dr. phil. Hornung, Alfred, App. 22146 23535; Univ.-Prof. Kadereit, Joachim W., Ph.D., App. 23755; Univ.-Prof. Dr. phil. Lamping, Dieter, App. 23906; Univ.-Prof. Dr. med. Dipl.-Ing. Letzel, Stephan, App. 33233 35; Prof. Lieser, Peter G., App. 32159; Univ.-Prof. Dr. Ochsmann, Randolph, App. 23701; Univ.-Prof. Petter, Willi, App. 25596; Univ.-Prof. Dr. Schumacher, Leonhard, App. 22751; Univ.-Prof. Dr. phil. Staib, Bruno, App. 24782 24783; Univ.-Prof. Dr. theol. Stipp, Hermann-Josef, App. 20876; Univ.-Prof. Dr. Tremel, Wolfgang, App. 25135; Univ.-Prof. Dr. rer. nat. Walcher, Thomas, App. 25196 u 25197

Stimmberechtigte Senatsmitglieder (Gruppe der Studierenden): Büsching, Rouven; Heinisch, Gunther; Hoetger, Damian, Tel. 06785 25282; Rhein, Isabell, Tel. 06131 368967; Rheinheimer, Dominik, Tel. 06131 230271; Starke, Dirk; Stassart, Ruth, Tel. 06131 553624

Stimmberechtigte Senatsmitglieder (Gruppe der Akademischen Mitarbeiterinnen und Mitarbeiter): Dipl.-Chem. Bonn, Irene, App. 25380; Dr. theol. Grieser, Heike, App. 22741; Dr. phil. Ortseifen, Karl, Ak. Dir., App. 22767; Dr. rer. nat. Passler, Gerd, App. 23711 u 25360; Dr. Schröder, Hans-Jürgen, Ak. Dir., App. 23605; Dr. phil. Willkop, Eva-Maria, Ak. ORätin, App. 2 2758; Dr. rer. nat. Zerbe, Rainer, Ak. Dir., App. 22548

Stimmberechtigte Senatsmitglieder (Gruppe der nicht wissenschaftlichen Mitarbeiterinnen und Mitarbeiter): Arnold-Fabian, Ulf, App. 33481; Dick, Gabriele, Dipl.-Biol., Dipl.-Bibl., App. 23579 23570

Senatsausschüsse und -kommissionen

zum Teil mit Entscheidungsbefugnis

Senatsausschuss für Strukturplanung und Haushaltsangelegenheiten - Vorsitz (Präsident):

Univ.-Prof. Dr. med. Michaelis, Jörg, App. 22304

Senatsausschuss für Strukturplanung und Haushaltsangelegenheiten - Geschäftsführung:

Müller, Christa, App. 2 22 21

mit Entscheidungsbefugnis

Senatsausschuss für Angelegenheiten des Zentrums für wissenschaftliche Weiterbildung -

Vorsitz: Vizepräsident: Prof. Dr. phil. Oldenstein, Jürgen, App. 22101

Senatsausschuss für Angelegenheiten des Zentrums für wissenschaftliche Weiterbildung -

Geschäftsführung: Dr. phil. Hörr, Beate, App. 20048

Senatsausschuss für das Zentrum für Qualitätssicherung und -entwicklung - Vorsitz: Vize-

präsident: Prof. Dr. phil. Oldenstein, Jürgen, App. 22101

Senatsausschuss für das Zentrum für Qualitätssicherung und -entwicklung - Geschäftsfüh-

rung: Univ.-Prof. Dr. Blicke, Gerhard, App. 25424

Senatsausschuss für Kapazitätsfragen - Vorsitz: Vizepräsident: Prof.Dr.phil. Oldenstein, Jürgen, App. 22101

Senatsausschuss für Kapazitätsfragen - Geschäftsführung: Gorges, Herbert, App. 23842

Senatsausschuss für die Vergabe von Förderungsstipendien nach Titel 681 02

- **Vorsitz: Vizepräsident :** Univ.-Prof. Dr. rer. nat. Preuß, Johannes, App. 20051

Senatsausschuss für die Vergabe von Förderungsstipendien nach Titel 681 02

- **Geschäftsführung:** Lehr, Martina, App. 24804

Bibliotheksausschuss des Senates - Vorsitz: Vizepräsident: Prof.Dr.phil. Oldenstein, Jürgen, App. 22101

Bibliotheksausschuss des Senates - Geschäftsführung: Hofmann-Kastl, Monika, App. 22308

Senatskommission „Schwerpunkt Polen“ - Vorsitz (Präsident): Univ.-Prof. Dr. med. Michaelis, Jörg, App. 22304

Senatskommission „Schwerpunkt Polen“ - Geschäftsführung: Henkel-von Kläß, Rainer, App. 20038

Senatsausschuss für Angelegenheiten des Fremdsprachenzentrums

- **Vorsitz: Vizepräsident:** Prof.Dr.phil. Oldenstein, Jürgen, App. 22101

Senatsausschuss für Angelegenheiten des Fremdsprachenzentrums

- **Geschäftsführung:** Dr. phil. Müller-Küppers, Evelyn, App. 23188

Senatsausschuss für Datenverarbeitung - Vorsitz: Vizepräsident: Univ.-Prof. Dr. rer. nat. Preuß, Johannes, App. 20051

ohne Entscheidungsbefugnis

Satzungsausschuss - Vorsitz: Präsident: Univ.-Prof. Dr. med. Michaelis, Jörg, App. 22304

Satzungsausschuss - Geschäftsführung: Kurzok-Quandel, Sabine, App. 20066

Senatsausschuss für Forschungsförderung - Vorsitz: Vizepräsident:

Univ.-Prof. Dr. rer. nat. Preuß, Johannes, App. 20051

Senatsausschuss für Forschungsförderung - Geschäftsführung: Dr. Spath, Karl Peter Christian, RD, App. 25891

Ständige Senatskommission für die Vergabe von Ehrenämtern - Vorsitz (Präsident):

Univ.-Prof. Dr. med. Michaelis, Jörg, App. 22304

Ständige Senatskommission für die Vergabe von Ehrenämtern - Geschäftsführung: Reinhardt, Waltraud, App. 22419

Senatsausschuss für Studium und Lehre - Vorsitz: Vizepräsident: Prof.Dr.phil. Oldenstein, Jürgen, App. 22101

Senatsausschuss für Studium und Lehre - Geschäftsführung: Dr. Einig, Bernhard, App. 20032

Sonstige Ausschüsse und Kommissionen, deren Mitglieder - zumindest teilweise - vom Senat bestellt werden mit Entscheidungsbefugnis

Wahlprüfungsausschuss - Vorsitz: wird aus der Mitte des Ausschusses gewählt

Wahlprüfungsausschuss - Geschäftsführung: Dittmann, Norbert, Reg.-Amtmann, App. 23314

Zentrale Kommission für die Graduiertenförderung - Vorsitz: Univ.-Prof. Dr. Bisang, Walter,
App. 22778

Zentrale Kommission für die Graduiertenförderung - Geschäftsführung: Ehlers, Johanna,
App. 22317

ohne Entscheidungsbefugnis

Ausschuss für Frauenfragen gemäß § 67 Abs.5 UG - Vorsitz: Frauenbeauftragte: Dr. Gahn, Renate, App. 24787

Ausschuss für Frauenfragen gemäß § 67 Abs.5 UG - Geschäftsführung: Karrenberg, Elke, M.A.,
App. 20269

Ethik-Kommission für Tierschutzfragen - Vorsitz und Geschäftsführung:
Univ.-Prof. Dr. med. Kempfski, Oliver, App. 32832

Vergabeausschuss „Anreizsystem zur Frauenförderung“ - Vorsitz: Frauenbeauftragte :
Dr. Gahn, Renate, App. 24787

Vergabeausschuss „Anreizsystem zur Frauenförderung“ - Geschäftsführung: Karrenberg,
Elke, M.A., App. 20269

Beauftragte des Senates oder des Präsidenten

Senatsbeauftragter für Wohnheimfragen: Dr. phil. Ortseifen, Karl, Ak. Dir., App. 22767

Ombudsperson für Fragen des Umgangs mit wissenschaftlichem Fehlverhalten:

Prof. Dr. Beckmann, Peter, Raum 00 328, Duesbergweg 6, 55099 Mainz, App. 24089

Stellvertretende Ombudsperson: Univ.-Prof. Dr. med. Knop, Jürgen, Helmholtzweg Geb. 401,
55101 Mainz, Tel. 06131 172910

Homepage Ombudsmann: <http://zope.verwaltung.uni-mainz.de/forschung/ombudsperson/>

Ausländerbeauftragter des Präsidenten: Dr. phil. Ortseifen, Karl, Ak. Dir., App. 22767

Beauftragter des Präsidenten für den Kindergarten auf dem Universitätsgelände:

Prof.Dr.phil. Oldenstein, Jürgen, App. 22101



Wer zu SPAETH kommt, den belohnt das Leben

Eberhard Spaeth

Gaustraße 34
55116 Mainz
Tel.: 0 61 31/22 55 82
Fax.: 0 61 31/22 55 87
E-mail: kopierlaedle@mainzer-ipunkt.

STUDENTEN :

15% Ermässigung auf alle Kopierleistungen.
Z.B.: 600er Copy Card: 3,5 cent, SB mit
Vorlageneinzug, Sorter, Hefter;
37.5 % Gruppenrabatt auf Auftragsarbeiten.

(Michail Gorbatschow)

**Kopier
Kopier
Kopier
Kopier
Kopier
Kopier**

Großformatkopien- und -plots bis A0, Farbkopien, Ausdrucke von Dateien in s/w oder Farbe, Scans,
Bindungen, Broschüren, Prospekte, Laminierung bis A1, Papiere, Stempel, Fax- und E-mail-Service,

Versammlung

Stellvertretender Vorsitz: Univ.-Prof. Dr. Dr. h.c. Domrös, Manfred, App. 22296

Geschäftsführung: Reinhardt, Waltraud, App. 22419

Versammlungsmitglieder (Gruppe der Professorinnen und Professoren):

Prof.Dr.rer.nat. et med.habil. Arendes, Josef, App. 25936; Univ.-Prof. Dr. rer. nat. Backe, Hartmut, App. 25563; Univ.-Prof. Dr. med. Bhakdi, Sucharit, App. 37341; Univ.-Prof. Dr. Bisang, Walter, App. 22778; Univ.-Prof. Dr. phil. Blume, Jürgen, App. 32338; Prof. Dr. med. Breter, Hans-Joachim, App. 25909; Univ.-Prof. Dr. Doerk, Klaus, App. 22453; Univ.-Prof. Dr. Dr. h.c. Domrös, Manfred, App. 22296; Univ.-Prof. Dr. med. Förstermann, Ulrich, App. 33123; Univ.-Prof. Dr. med. Konerding, Moritz A., App. 22549; Univ.-Prof. Dr. König, Helmut, App. 24634; Univ.-Prof. Dr. phil. Müller, Norbert, App. 23510; Univ.-Prof. Dr. med. Reitter, Bernd, Tel. 06131 17 2104; Univ.-Prof. Dr. phil. Reitz, Bernhard, App. 22765 23495; Dr. rer. nat. Scheck, Florian, App. 22476; Univ.-Prof. Dr. phil. Spies, Bernhard, App. 2 2575; Univ.-Prof. Dr. Tremel, Wolfgang, App. 25135; Univ.-Prof. Dr. rer. nat. von Campenhausen, Christoph, App. 22463

Versammlungsmitglieder (Gruppe der Studierenden): Büsching, Rouven; Dillenberger, Kevin, Tel. 0611 464806; Hoetger, Damian, Tel. 06785 25282; Licht, Andreas, App. 24806; Papendick, Astrid; Schneider, Sebastian; Weiß, Christoph

Versammlungsmitglieder (Gruppe der Akademischen Mitarbeiterinnen und Mitarbeiter):

Dr. rer. nat. Ambos, Robert, Akad.Dir., App. 22494; Dr. phil. Arzheimer, Kai, App. 23782; Gaile, Andreas, App. 22216; Dr. phil. Klump, Andre, App. 25504; Dipl.-Sportlehrer Ott, Friedemann, App. 23854; HD Dr. Schmid, Volkmar, App. 24203; PD Dr. theol. Wagner, Andreas, M.A., Tel. 06321 968035

Versammlungsmitglieder (Gruppe der nicht wissenschaftlichen Mitarbeiterinnen und Mitarbeiter): Fritsche, Gerlinde, App. 22247; Dr. rer. nat. Rammelsberg, Michael, App. 24808

Präsidium

Forum universitatis 2, 55128 Mainz

Präsident

Forum universitatis 2, 55128 Mainz, Tel. 06131-39-22301, Fax. 06131-39-22919,

E-Mail: Praesident@verwaltung.uni-mainz.de

Präsident: Univ.-Prof. Dr. med. Michaelis, Jörg, App. 22304

Sekretariat des Präsidenten: Koch, Anne, App. 22301

Persönliche Referentin des Präsidenten: Roether, Nicola, M.A., App. 22121

Persönliche Referentin des Präsidenten für Hochschulentwicklung: Dr. phil. Lindner, Doris, App. 20052

Fahrer des Präsidenten: Fuhrmann, Franz-Josef, App. 2392

Vizepräsidenten

Forum universitatis 2, 55128 Mainz, Tel. 06131-39-22101, Fax. 06131-39-25698

Vizepräsident für Studium und Lehre: Prof.Dr.phil. Oldenstein, Jürgen, App. 22101

Vizepräsident für Forschung: Univ.-Prof. Dr. rer. nat. Preuß, Johannes, App. 20051

Sekretariat der Vizepräsidenten: Schmiel, Gabriele, App. 22120, 22101

Präsidialbüro

Forum universitatis 2, 55122 Mainz, Tel. 06131-39-22305, Fax. 06131-39-22919,

E-Mail: ldpb@verwaltung.uni-mainz.de

Leiter: Löw, Jürgen, Regierungsdirektor, Raum 01-204, App. 20049

Sekretariat: Juny, Karin, App. 22305

Referat 1 - Hochschulpolitische Initiativen, Akademische Angelegenheiten, Hochschul-kuratorium - Leiter: Löw, Jürgen, Regierungsdirektor, Raum 01-204, App. 20049

Referat 2 - Senat, Versammlung, Fachbereiche, Zentrale Einrichtungen und Betriebs-einheiten - Leiterin: Reinhardt, Waltraud, App. 22419

Referat 3 - HRK, LHPK, Fachbereich Medizin, Studierendenschaft - Leiterin: Hofmann-Kastl, Monika, App. 22308

Frauenbeauftragte

Forum universitatis 3, 55099 Mainz, Tel. 06131-39-24787, Fax. 06131-39-25747,

E-Mail: gahn@verwaltung.uni-mainz.de

Die Hochschule ist gesetzlich verpflichtet, ihre Aufgaben so wahrzunehmen, dass Frauen und Männer in Studium, Forschung und Lehre gleichberechtigt sind und bestehende Benachteiligungen von Frauen beseitigt werden. Die Frauenbeauftragte hat den Auftrag, die Organe der Hochschule und die von ihnen gebildeten Ausschüsse in diesem Sinne zu unterstützen. Sie ist Beschäftigte der Universität und wird vom Senat auf zwei Jahre für das Amt bestellt.

Frauenbeauftragte der Universität

Forum universitatis 3, 55099 Mainz, Tel. 06131-39-24787, Fax. 06131-39-25747,
E-Mail: renete.gahn@verwaltung.uni-mainz.de

Frauenbeauftragte: Dr. Gahn, Renate, Raum 00 404, App. 24787

Frauenbüro

Forum universitatis 3, 55099 Mainz, Tel. 06131-39-22988, Fax. 06131-39-25747,
E-Mail: frauenbuero@verwaltung.uni-mainz.de

Frauenbeauftragte: Dr. Gahn, Renate, Raum 00 404, App. 24787

Sprechzeiten: nach Vereinbarung

Frauenreferentin: Karrenberg, Elke, M.A., Raum 00 404, App. 20269

Sprechzeiten: Di 15-16, Do 11-12.30 o.n.V.

Sekretariat: Gremm, Irena, Raum 00 404, App. 22988; Grimm, Annekathrin; Paul, Silke

Projektmitarbeiterinnen: Dipl.-Päd. Köhler-Raitelhuber, Ulrike; Dipl.-Päd. Münch, Maria-Theresia;
Dipl.-Soz. Schumann, Ragna

Projektbüro: Raum 00 320, App. 25783

Ausschuss für Frauenfragen

Forum universitatis 3, 55099 Mainz, Tel. 06131-39-22988, Fax. 06131-39-25747,
E-Mail: frauenbuero@verwaltung.uni-mainz.de

Vorsitz: Dr. Gahn, Renate, App. 24787

Geschäftsführung: Karrenberg, Elke, App. 20269

Presse- und Öffentlichkeitsarbeit

Forum 2, 55099 Mainz, Tel. 06131-39-22369, Fax. 06131-39-24139,
E-Mail: presse@verwaltung.uni-mainz.de

Leitung: Giegerich, Petra, Raum 00-212, Forum 2, 55099 Mainz, App. 20047

Sekretariat: Kraak, Helene, Raum 00-216, Forum 2, 55099 Mainz, App. 22369

Wissenschaftsredaktion: Leinauer, Bettina, Raum 00-211, Forum 2, 55099 Mainz, App. 26112

Redaktion Universitätsmagazin JOGU: Spohn-Hofmann, Annette, Raum 00-216, Forum 2,
55099 Mainz, App. 20593

Online-Kommunikation: Westerhausen, Steffi, Raum 00-215, Forum 2, 55099 Mainz, App. 22421

Events und Career Service: Jobmesse, Career Days: Schmidt, Stefan, Raum 00-213, Forum 2,
55099 Mainz, App. 24722

Bureau de Coopération Universitaire Franco-Allemande

Forum universitatis 2 (im Akademischen Auslandsamt), 55099 Mainz, Tel. 06131-39-22667,
Fax. 06131-39-25548, E-Mail: attache@verwaltung.uni-mainz.de

Attaché de Coopération Universitaire: Prof. Dr. Déés de Sterio, Alexandre Marius, Raum 00-207, Fo-
rum 2, App. 22667

Sekretariat: Geise, Silvia, Raum 00-207, Forum 2, App. 22667

Sprechstunde: Di 14-16h oder nach Vereinbarung (Zi. 207)



Beauftragter Sicherheit

Ackermannweg 7-11, TBZ, 55099 Mainz, Tel. 06131-39-24808, Fax. 06131-39-23839

Beauftragter Sicherheit: Dr. rer. nat. Rammelsberg, Michael, App. 24808

Sekretariat: App. 20616

Dienststelle Arbeitsschutz

Ackermannweg 7-11, 55099 Mainz, Tel. 06131-39-, Fax. 06131-39-23839,

E-Mail: dua@verwaltung.uni-mainz.de

Leitung: Dipl.-Ing. Malsch-Mihm, Brigitte, Raum 00 109, App. 22139

Sekretariat: Fieker, Ines, Raum 00 101, App. 20616

Sicherheitsingenieur: Dipl.-Ing. Huxel, Peter, Raum 00 107, App. 23539; Dipl.-Ing. Malsch-Mihm, Brigitte, Raum 00 109, App. 22139; Dipl.-Ing. Wagner, Uwe, Raum 00 111, App. 20614

Mitarbeiter: Krollmann-Spira, Claudia, Raum 00 105, App. 20615; Schweinfurth, Wolfgang, Raum 00 202, App. 26025

Dienststelle Umweltschutz

Sonderabfall: Dipl.-Ing. Knöck, Albert, Raum 00 105, App. 24141

Sonderabfall-Zwischenlager: Dhonau, Wolfram, App. 23862; Vorberg, Christine, App. 20617

Dienststelle Strahlenschutz

Obere Zahlbacher Straße 67 (Hochhaus am Augustusplatz), Geb. 905, EG, Tel. 06131-39-, Fax. 06131-39-

Leiter: Dr. Franz, Christoph, App. 35966

Sekretariat: App. 35233

Personendosimetrie : Globisch, Gerlinde, App. 35233

Arbeitsgruppe Radioaktive Stoffe: Kaufmann, Heinz, App. 32742

Arbeitsgruppe Röntgen: Dr. Sattelberger, Peter, App. 35234

Lager für radioaktive Abfälle: Rothgerber, Karl-Heinz, App. 33037

Universitätsarchiv

Forum 2, 55099, Tel. 06131-39-25959, E-Mail: uarchiv@verwaltung.uni-mainz.de

Leiter: Dr. Siggemann, Jürgen, App. 25959

Mitarbeiter: N. N.

Öffnungszeiten: Mo. 8-12, Di. 14-16, Mi.-Fr. 8-12

Hochschulkuratorium

Das Hochschulkuratorium hat die Aufgabe, die Verbindung zwischen der Universität und den gesellschaftlichen Kräften zu fördern. Es besteht aus 16 Mitgliedern, die vom Ministerpräsidenten zuletzt mit Wirkung vom 01.02.2003 für die Dauer von 5 Jahren berufen wurden. Angehörige des Ministeriums für Wissenschaft, Weiterbildung, Forschung und Kultur sowie Mitglieder der Johannes Gutenberg-Universität Mainz dürfen dem Kuratorium nicht angehören.

Vorsitzender	Dr. Friderichs, Hans, Bundesminister a.D.
Stellvertreterin / Stellvertreter:	Hammer, Helga, MdL Hammer, Klaus, MdL
Geschäfts- und Schriftführer:	Löw, Jürgen, Regierungsdirektor, Tel.: 39-22305 [vdhk@verwaltung.uni-mainz.de]

Mitglieder:

- Adam**, Dr. h. c. Klaus G. - Vorsitzender der Landesbank Rheinland-Pfalz - Girozentrale - Große Bleiche 54 - 56, 55116 Mainz
- Barner**, Dr. Dr. Andreas - Unternehmensleitung der Boehringer Ingelheim GmbH - 55218 Ingelheim
- Beutel**, Jens - Oberbürgermeister der Stadt Mainz - Postfach 38 20, 55028 Mainz
- Buchter**, Dr. Jochen - Beauftragter der Evangelischen Kirchen Rheinland-Pfalz - Rheinstraße 101, 55116 Mainz
- Fahlbusch**, Helmut - SCHOTT-Glas - Rembrandt-Straße 25, 55127 Mainz
- Friderichs**, Dr. Hans - Bundesminister a.D. - Kappelhofgasse 2, 55116 Mainz
- Hänlein**, Dieter - Bürgermeister - Stadtverwaltung, 76726 Germersheim
- Hammer**, Helga - MdL / CDU - Frankenstraße 11, 55126 Mainz
- Hammer**, Klaus - MdL / SPD - Sertoriusring 149, 55126 Mainz
- Muscheid**, Dietmar - Vorsitzender des Bezirks West im Deutschen Gewerkschafts-bund - Kaiserstr. 26-30, 55116 Mainz
- Nacke**, Bernhard - Ordinariatsdirektor - Katholisches Büro Mainz, Saarstraße 1, 55116 Mainz
- Reisinger**, Heinrich Professor, Mühlweg 25, 56357 Buch
- Rittgen**, Helmut - Präsident der Hauptverwaltung Mainz der Deutschen Bundes-bank - Hegelstr. 65, 55122 Mainz
- Schächter**, Markus - Intendant des ZDF - 55100 Mainz
- Schreiner**, Gerd - MdL / CDU - Kaiser-Friedrich-Str. 3, 55116 Mainz
- Thomas**, Ise - Landtag / Fraktion der Grünen - Postfach 30 40, 55020 Mainz

MENS SANA IN
CORPORE SANO

**Studenten-
Spezialpreis**

**399,90 €
Jahresabo**

All included:

- Fitness
- Solarium
- Aerobic
- Sauna

Badminton & Squash – All you can play!

Mo-Fr: 8.00-16.30 Uhr nur 3,30€ (INCL. SAUNA)

**Getränke Happy hour in unserer Sport Bar:
täglich von 22.00 - 23.30 Uhr**

Sport Treff Mainz Bretzenheim, Hans-Böckler-Str. 114-116, Fon 06131.362222, Fax 06131.362236
sport-treff@t-online.de, www.sporttreff-mainz.de

MULTIFUNKTIONAL · GESUNDHEITSORIENTIERT · KLIMATISIERT
E X K L U S I V E S B E T R E U U N G S T E A M

Mainz Bretzenheim



Zentrale Verwaltung der Universität

Forum universitatis 2, 55128 Mainz

Kanzler

Forum universitatis 2, 55128 Mainz, Tel. +49 6131 39-2 22 01/02, Fax. +49 6131 39-2 29 19,
E-Mail: kanzler@verwaltung.uni-mainz.de

Kanzler: Scholz, Götz, App. 22201

Sekretariat: Schwarz-Knöck, Monika, App. 22202

Vertretung: Gepp, Andreas, App. 22204

Sekretariat: Klein, Stephanie, App. 23297

Mitarbeiter/innen: Glaeser, Henriette; Maurus, Birgitt, App. 23297; Schäfer, Birgit, App. 23297

Kanzlerbüro

Forum universitatis 2, 55128 Mainz, Tel. +49 6131 39-2 22 03, Fax. +49 6131 39-2 29 19,
E-Mail: kanzler@verwaltung.uni-mainz.de

Leitung: Knoth-Weiler, Claudia, App. 2 22 03

Sekretariat: Schwarz-Knöck, Monika, App. 22202

Kassenaufsicht, Innenrevision, Organisationsentwicklung: Foede, Andreas, App. 2 34 44; Kaiser, Thomas, App. 2 39 38

Controlling : Eckart, Konrad, App. 2 30 79

Homepage Controlling: <http://zope.verwaltung.uni-mainz.de/org/leitung/kanzler/controlling/>

Hochschulplanung, Hochschulstatistik, Projekt MIS, PBK, MBM: Best, Johanna, Reg.-Amtmann, App. 22418; Gorges, Herbert, App. 23842

Homepage Statistik: <http://www.verwaltung.uni-mainz.de/kanzler/statistik/>

Fahrer: Knoob, Peter Heinrich, App. 2 23 92

Rechtsangelegenheiten *

Leiterin Hochschulverfassungsrecht: Kurzok-Quandel, Sabine, App. 20066

Mitarbeiterin Prüfungsrecht/Hochschulverfassungsrecht: Elbert, Annette, App. 20065

Leiterin Zivilrecht: Oehl, Stephanie, App. 20065

Sekretariat: Berg, Elke, App. 22487; Schaupp, Ruth, App. 22109

SL - Studium und Lehre

Studierendensekretariat

Forum 3, 55099 Mainz, Tel. 06131-39-20240, Fax. 06131-39-25402,
E-Mail: studsek@verwaltung.uni-mainz.de

Öffnungszeiten: MO - FR 10 - 12, DI + DO von 13:30 - 15:30 Uhr

Info-Schalter Öffnungszeiten: MO - DO durchgehend von 9 - 16 Uhr, FR von 9 - 13 Uhr

Leiter: Dr. Einig, Bernhard, App. 20032

Vorzimmer: Wild-Zöllner, Claudia, Raum 00-304, App. 22657

Mitarbeiter: Dipl.-Volksw. Kowalczyk, Waldemar, Raum 00-308, App. 20240

Referatsleiterin: Nagler, Ingrid, Raum 00-302, App. 22682; Schläger, Susanne, Regierungsinspektorin, Raum 00-314, App. 22389

Zulassung für Aufnahmebeschränkte Studiengänge: Reineck, Nicole, Raum 00-310, App. 22477; Schläger, Susanne, Regierungsinspektorin, Raum 00-314, App. 22389

Zulassung für freie Studiengänge: Wild-Zöllner, Claudia, Raum 00-304, App. 22657

Gasthöreranträge und Unfallanzeigen: Balz-Geis, Elke, Raum 00-319, App. 22478

Sachbearbeitung nach Buchstaben A - Fk: Zangenfeind, Monika, Raum 00-309, App. 22140
Sachbearbeitung nach Buchstaben FI - Kk: Hertel, Petra, Raum 00-309, App. 22310
Sachbearbeitung nach Buchstaben: KI - Pd: Becker, Monika, Raum 00-303, App. 25410; Kremer, Elke, Raum 00-303, App. 25440
Sachbearbeitung nach Buchstaben: Stom - Z: Krätschmann, Stefanie, Raum 00-303, App. 23436

Studium und Lehre

Forum universitatis 1, 55099 Mainz, Tel. 06131-39-20031, Fax. 06131-39-25528,

E-Mail: studlehr@verwaltung.uni-mainz.de

Leiter: Dr. Einig, Bernhard, Raum 00 124, App. 20032

Vertreterin: Leinen, Birgit, Raum 00 123, App. 25001

Sekretariat: Fath, Patricia, Raum 00 124, App. 20031

Referat: Angelegenheiten von Studium, Lehre und Prüfungen

Leiter: Dr. Einig, Bernhard, Raum 00 124, App. 20032

Vertreterin: Dr. Blachnik, Barbara, Raum 00 122, App. 26044

Sekretariat: Fath, Patricia, Raum 00 124, App. 20031

Prüfungsamtverwaltung (DIVA/HISPOS): Dr. Baur, Philipp, Raum 02 207, App. 25022

Leitung Projekt „Neues Steuerungsmodell“: Lauer, Felicia, Raum 00 120, App. 20033; Vogt, Thomas, Raum 00 120, App. 20034

Projekt Internationalisierung: Dr. Pfarr, Kristina, Raum 02 702, Forum universitatis 7, 55128 Mainz, App. 21000

Referat: Zentrale Studienberatung

Leiterin: Leinen, Birgit, Raum 00 123, App. 25001

Vertreterin: Meyer, Tanja, Raum 00 128, App. 25001

Sekretariat: Lauer, Heidrun, Raum 00 123, App. 25001

Studienberaterinnen: Leinen, Birgit, Raum 00 123, App. 25001; Lipps, Beate, Raum 00 128, App. 25001; Meyer, Tanja, Raum 00 128, App. 25001

Customer Care Center (Telefon-Hotline): App.22122

Leiterin: Ulrich-Neitzert, Tanja, M.A., Raum 00 329, App. 22122

Referat: Psychotherapeutische Beratungsstelle für Studierende (Staudingerweg 21)

Leiterin: Prof. Dr. Luka-Krausgrill, Ursula, Raum D 165, App. 20198

Vertreterin: Dipl.-Psych. Leu, Ines, Raum D 166, App. 25950

Sekretariat: Krieghoff, Susanne, Raum D 173, App. 22312; Schmidt, Renate, Raum D173, App. 22312

BeraterIn: Dipl.-Psych. Jaqui-von Blohn, Caroline, Raum D 164, App. 20908; Dr. Kaufmann-Grebe, Bettina, Dipl.-Psych., Raum D 164, App. 20908; Dipl.-Psych. Kremser, Christian, Raum D 162, App. 24415; Dipl.-Psych. Leu, Ines, Raum D 166, App. 25950; Prof. Dr. Luka-Krausgrill, Ursula, Raum D 165, App. 20198

Fax-Nr. der Psychotherapeutischen Beratungsstelle: 06131-39-20693;

e-mail: pbs@verwaltung.uni-mainz.de

Referat: Förderungs- und Sozialberatung

Leiterin: Ehlers, Johanna, Raum 00 102, App. 22317

Vertreter: Dr. Einig, Bernhard, Raum 00 124, App. 20032

INT - Internationales

Forum universitatis 1 & 2, 55099 Mainz, Tel. siehe Sachgebiete, Fax. 06131-39-25548

Leitung Akademisches Auslandsamt

Leitung: Henkel-von Klaß, Rainer, Raum 00-202, App. 20038

Vertretung der Leitung: Mohr, Elke, Raum 00-121, App. 22525

Informationsdienst: Marz, Bernd, Raum 00-206, App. 22170

Bureau de Coopération Universitaire Franco-Allemande

Außenstelle der französischen Botschaft, Eintrag siehe Präsidialamt

Grundsatzfragen, Hochschulpartnerschaften

Forum 2, Raum 00-206, Fax. 06131-39-25548

Leitung: Henkel-von Klaß, Rainer, App. 20038

Auslandsstudium in Europa

Forum 2, Fax. 06131-39-25548, E-Mail: europa@verwaltung.uni-mainz.de

Sprechstunde: Mo, Di, Do, Fr 10-12 h Raum 00-206, 203

Beratung: Dr. Weiß, Birgit, Raum 00-206, App. 22281

Auslandsstudium in Europa/EU-Programme

Forum 2, Raum 00-203, Tel. 06131-39-20039, Fax. 06131-39-25548,

E-Mail: sokrates@verwaltung.uni-mainz.de

Sprechstunde: Mo, Di, Do, Fr 10-12 h

Beratung Studierende: Niestedt, Alexander, App. 20039; Malkmus, Björn, App. 20039

Dozentenmobilität, neue SOKRATES-Partnerschaften: Dr. Weiß, Birgit, App. 22902

Auslandsstudium im außereuropäischen Ausland

Forum 2, Raum 00-210, Fax. 06131-39-25548, E-Mail: aussereuropa@verwaltung.uni-mainz.de

Sprechstunde: Mo, Di, Do, Fr 10-12 h

Beratung: Werner, Annegret, App. 20045; Wacker, Petra-Angela, App. 20044

Ausländische Studienbewerber und Studierende

Forum 1, Raum 00-117 & 00-121, Tel. 06131-39-22525, Fax. 06131-39-25548,

E-Mail: fsa@verwaltung.uni-mainz.de

Sprechstunde: Mo, Di, Do, Fr 10-12 h - während der Semesterferien eingeschränkt (Zi. 117, 121)

Betreuung ausländischer Studierender und Wissenschaftler

Forum 2, Raum 00-211, Tel. 06131-39-20042, Fax. 06131-39-25548,

E-Mail: stbp@verwaltung.uni-mainz.de

Sprechstunde: Mo 9-11h, Di, Do, 10-12 h

Betreuung: Dr. Roßmann, Ute, App. 20042

Internationaler Sommerkurs

Forum 2, Tel. 06131-39-22724, Fax. 06131-39-25548, E-Mail: sommerkurs@verwaltung.uni-mainz.de

Schwerpunkt Polen

Forum 2, Raum 01-319, Tel. 06131-39-22170, Fax. 06131-39-25548,

E-Mail: spp@verwaltung.uni-mainz.de

Gastprofessor/in: App. 22170

Sekretariat: Tomala-Steinhauer, Janina, App. 22170

Gastprofessorenhaus

Wittichweg 31, 55099 Mainz, Tel. 06131-39-25870, Fax. 06131-39-23936,

E-Mail: gph@verwaltung.uni-mainz.de

Hausdame: Hornstein, Renate, App. 25870

BAFÖG - Förderungsabteilung

Forum universitatis 6, 55128 Mainz, Tel. 06131-39-972, Fax. 06131-39-25452,

E-Mail: bafoeg@verwaltung.uni-mainz.de**Leitung:** Kühnreich, Guido, App. 22352**Vertretung:** Wirbel, Manfred, App. 22430**Sekretariat:** Burkard, Andrea, App. 22352; Knödler, Renate, App. 22420**Allgemeines Sozial- und Förderungsrecht, Grundsatzangelegenheiten****Leiter:** Kühnreich, Guido, App. 22352**Vertreter:** Wirbel, Manfred, App. 22430**Organisation, EDV-Administration, Innenrevision****Leiter:** Wirbel, Manfred, App. 22430**Mitarbeiter/in:** Elz, Gabriele, App. 23130; Lehr, Martina, App. 24804**Förderungsrecht nach dem Bafög, Zivilrechtl. Mahn- und Klageverfahren****Leiter:** Ruppert, Michael, App. 22521**Mitarbeiter/in:** Brett, Simone, App. 23794; Brodbeck, Peter, App. 22237; Hinterwäller, Edeltraud, App. 22156; Klingler, Jutta, App. 25450; Kornisch, Christina, App. 25447; Krämer, Kurt, App. 22151; Moppey, Alexandra, App. 26104; Petry, Stefan, App. 22429; Schweitzer, Günter, App. 23792; Tiefel, Werner, App. 22157; von Volckamer, Jürgen L.K., App. 22700; Wohlfahrt, Manuela, App. 23131**Außenstellen****Germersheim, An der Hochschule 2, 76726 Germersheim:** Aurer-Busch, Sigrid,
Tel. 07274 508 35519; Moßgraber, Elke, Tel. 07274 508 35119**Universität Koblenz-Landau - Campus Koblenz:** Universitätsstraße 1, 56070 Koblenz, Tel. 0261
2871 759 bzw 2871 760**Universität Koblenz-Landau - Campus Landau:** Westring 2, 76829 Landau, Tel. 06341 9241 62 bzw
9241 63**Fachhochschule Bingen, Berlinstraße 109, 55411 Bingen:** Tel.: 06721 409 330 bzw. 409 331**FH Koblenz - Abteilung Koblenz:** Finkenherd 4, 56075 Koblenz, Tel. 021 9528 156 bzw 9528 223**FH Koblenz - Abteilung Remagen:** Südallee 2, 53424 Remagen, Tel. 02642 932150**Fachhochschule Ludwigshafen, Ernst-Boehe-Straße 4, 67059 Ludwigshafen:** Tel.: 0621
5203165**Fachhochschule Worms, Erenburgerstraße 19, 67549 Worms:** Tel.: 06241 509 184 bzw. 509 183*Wir ordern für Sie**Sach- und Fachliteratur des In- und Auslandes***Claudius-Buchhandlung KROSS & Co.****55116 MAINZ****Vordere Präsenzgasse 4 (gegenüber Karstadt/Deutsche Bank)****Postfach 2709 (PLZ 55017)****FAX/TEL.: 061 31 / 22 83 58 · E-Mail: Claudius-Buchhandlung@t-online.de**

ZD - Zentrale Dienste

Forum 3, 55099 Mainz, Tel. 06131-39-25382, Fax. 06131-39-20709,

E-Mail: zentrale-dienste@verwaltung.uni-mainz.de

Leitung: Bertram, Claus-Toni, Amtsrat, Raum 00-348, Forum 3, App. 25382

Vertretung: Dittmann, Norbert, Reg.-Amtmann, Raum 00-347, Forum 3, App. 23314

Sekretariat: Hemm, Christine, Raum 00-346, Forum 3, App. 25382

Direkt zugeordnet: Reg.-Amtmann Nett, Harry, Raum 00-338, Forum 3, App. 26193

ZD-1 Innere Dienste

Leiterin: Münster, Jutta, Reg.-Amtfrau, Raum 00-342, Forum 3, App. 24218

Fax: 20709

E-Mail: innere-dienste@verwaltung.uni-mainz.de

Mitarbeiterinnen: Gemmel, Brigitte, Raum 00-340, Forum 3, App. 24234; Heeg, Irmgard, Raum 00-340, Forum 3, App. 24234

Hörsaalvergabe Campus/Forum sowie Spindvermietung: Hahn, Gerlinde, Raum 00-345, Forum 3, App. 22631

Fax: 25488

E-Mail: hoersaalvergabe@verwaltung.uni-mainz.de

Öffnungszeiten: Mo.-Fr. 7.30 Uhr - 11.30 Uhr, Mo.-Do. 13.00 Uhr - 15.00 Uhr

Allgemeines zu Spindvermietung: Für jeden Studierenden besteht die Möglichkeit, in seinem Fachbereich/Institut ein Schrankfach oder einen Spind zu mieten. Die Pfandgebühr beträgt EUR 12,50 und kann in der Abteilung Zentrale Dienste bei Gerlinde Hahn eingezahlt werden. Der Fachbereich Rechts- und Wirtschaftswissenschaften überlässt das Schrankfach kostenfrei (zuständig: Pedell des Fachbereiches Rechts- und Wirtschaftswissenschaften, Welderweg 9).

Pedelle/Hausmeister sowie Fundbüro - Forum 1, Becherweg 2, Raum 01-111: Becker, Wolfgang, App. 22341; Bollinger, Carsten, App. 22341; Müller, Heinz, App. 22341

E-Mail: pedelle@verwaltung.uni-mainz.de

E-Mail: fundbuero@verwaltung.uni-mainz.de

Registratur - Forum 2: Becker, Hans, Raum 01-245, App. 24233; Schulz, Rosita, Raum 01-249, App. 22218; Spanfellner, Karin, Raum 01-249, App. 22218

Fax: 22919

E-Mail: registratur@verwaltung.uni-mainz.de

Zentraldruckerei - Becherweg 1 (ehemaliges Gemeinschaftshaus): Golicki, Irene, App. 24131; Leyendecker, Uwe, App. 24131; Pies, Erwin, App. 24131; Sackreuther, Uwe, App. 24131

E-Mail: druck@verwaltung.uni-mainz.de

Öffnungszeiten: Mo.-Do. 7.30 Uhr - 12.00 Uhr, 12.30 Uhr - 16.00 Uhr, Fr. geschlossen

Telefonzentrale - Ackermann-Weg 7-11, Raum 00-101: Friedrichsen, Susanne, App. 91; Hamm, Susann, App. 91; Ingler, Uschi, App. 91; Joos, Elgin, App. 91; Schweighöfer, Edeltraud, App. 91

Fax: 22391

ZD-2 Hausverwaltung und Reinigung

Leiter: Zang, Jürgen, Raum 00-335, Forum 3, App. 22690

Mitarbeiter/innen: Bender, Nevenka, Raum 00-343, Forum 3, App. 26140; Fischer, Monika, Raum 00-343, Forum 3, App. 26140; Richter, Bernd, Raum 00-343, Forum 3, App. 25958; Richter, Lucia, Raum 00-333, Forum 3, App. 20055; Schleifenbaum, Anna-Maria, Raum 00-339, Forum 3, App. 20368

Fax: 25430

E-Mail: hausverw@verwaltung.uni-mainz.de

Schlüsselverwaltung - Ackermannweg 7-11, Raum 00-414, Halle B: Ebert, Matthias, App. 22999; Möritz, Thomas, App. 22999

Fax: 20105

Schlüsselausgabezeit: freitags 8.00 Uhr - 12.00 Uhr

Gärtner - Ackermannweg 7-11, Raum 00-152, Halle D: Weitzel, Günter, App. 23322

Außenreinigung - Ackermannweg 7-11, Raum 00-152, Halle D: Blankenberger, Hans, App. 24386

ZD-3 Wahlen und Infrastruktur

Leiter: Dittmann, Norbert, Reg.-Amtmann, Raum 00-347, Forum 3, App. 23314

Mitarbeiter: Stork, Thomas, Raum 00-343, Forum 3, App. 20331

Fax: 21004

Poststelle - Welderweg 5: Heeg, Irmgard, App. 22307; Remde, Evelyn, App. 22307; Sarac, Günay, App. 22307; Schofer, Alexander, App. 22307

Postnebenstelle Naturwissenschaftliches Gebäude - Becherweg 21, Raum 00-242:

App. 24291

Postnebenstelle Physik - Staudingerweg 7, Raum 00-132: App. 22609

Zentrales Fotolabor - Thomas-Mann-Straße 19, 55122 Mainz: Osswald, Petra, App. 32684; Schué, Edith, App. 32684

Fax: 30313

E-Mail: fotolabor@uni-mainz.de

Öffnungszeiten: Mo.-Fr. 10.00 Uhr-12.00 Uhr u.n.V.

Audio- und Videotechnik - Ackermannweg 7-11, Raum 208, Halle D: Heinrich, Wolfgang, App. 25216; Nikolaus, Michael, App. 20620

Fax: 25337

ZD-4 Sicherheit, Transport und Verkehr

Leiter: Even, Rainer, Reg.-Oberinspektor, Raum 00-332, Forum 3, App. 22345

Verkehrsaufsicht/Einfahrtserlaubnis - Raum 00-336, Forum 3: Hock, Elisabeth, App. 22607; Oberfrank, Rita, App. 20109

Fax: 24647

E-Mail: verkehr@verwaltung.uni-mainz.de:

[Download-Formular]<http://zope.verwaltung.uni-mainz.de/orga/formulare/>

Öffnungszeiten: Mo., Di., Do. und Fr. 9.30 Uhr - 11.30 Uhr, Mi. 13.30 Uhr - 15.30 Uhr

Allgemeines zur Einfahrtserlaubnis: Die aktuellen Vergabebedingungen für eine Einfahrtserlaubnis auf das Universitätsgelände können jeweils ab Semesterbeginn bei der Verkehrsaufsicht eingesehen oder im Internet unter <http://zope.verwaltung.uni-mainz.de/orga/formulare/> abgerufen werden.

Pförtner - Hauptpforte, Ackermannweg 11: Bär, Christian, App. 22325; Grund, Armin, App. 22325; Hamtoprak, Vahit, App. 22325; Kaiser, Hans-Wilhelm, App. 22325; Krollmann, Helmut, App. 22325; Lukic, Ivica, App. 22325; Müller, Winfried, App. 22325; Waldorf, Werner, App. 22325

Umzug / Transporte: Moors, Thomas, App. 22427

Leitsystem: Stork, Thomas, Raum 00-343, Forum 3, App. 20331

Fax: 24647

FT - Forschung und Technologietransfer

Forum universitatis 2, 55128 Mainz, Tel. 06131-39-25891, Fax. 06131-39-24741,
E-Mail: planung@verwaltung.uni-mainz.de

Leitung: Dr. Spath, Karl Peter Christian, RD, App. 25891

Aufgaben: Grundsatzfragen, Planungs- und Strukturfragen, Sonderforschungsbereiche, Graduiertenkollegs, Forschungszentren, Interdisziplinäre Arbeitskreise, Forschungsk Kooperation und -verträge, Europäische Forschungsangelegenheiten

Sekretariat: Haxel, Hannelore, App. 24387; Rohrwick, Ilse, App. 20739

Forschungsangelegenheiten

Leiter: N.N.

Aufgaben: Forschungsfragen, Forschungsförderung, Forschungsförderungsprogramme, Forschungsdatenbank, Europäische Forschungsangelegenheiten

Vertreter: Erdmann, Jörg, Reg.-Oberinsp., App. 20740

Aufgaben: Universitätsinterne Forschungsförderungsprogramme, Uni-INFO, Allgemeine Angelegenheiten der Abteilung

Verfügungsgebäude für Forschung und Entwicklung: Klugius, Norbert, App. 33317

Aufgaben: Forschungs-Verfügungsflächen

Forschungsdatenbank Rheinland-Pfalz

Gärtner, Sandra, App. 20754

Technologietransfer

Leiterin: Basenau, Sandra, App. 26183

Aufgaben: Patentfragen, Arbeitnehmererfinderrecht, Aussenkontakte zu Wirtschaft und Verbänden, Vertragsgestaltung mit Unternehmen, Messen und Ausstellungen, Existenzgründungen

PATENTVERBUND FORSCHUNG Rheinland-Pfalz

Forum 3, 55099 Mainz, Tel. 06131-39-22309, Fax. 06131-39-25978,

E-Mail: hartwig.hergenhan@verwaltung.uni-mainz.de

Projektleiter: Dr. Dipl.-Phys. PatAss Hergenhan, Hartwig, App. 22309

Aufgaben: Beratung zu Erfindungen und zum Arbeitnehmererfinderrecht, patentrechtliche und wirtschaftliche Bewertung von Erfindungen, Unterstützung bei der wirtschaftlichen Verwertung von Patenten

PA - Personal

Forum universitatis 3 und 4, 55128 Mainz, Tel. +49 6131 392 25 95, Fax. +49 6131 392 31 86,

E-Mail: Personal@verwaltung.uni-mainz.de

Abteilungsleitung: Hoffmann, Jörg, Raum 01 404, App. 2 23 51

Vertretung: Weil, Heinz, Raum 01 329, App. 2 25 93

Sekretariat: Becker, Sabine, Raum 01 402, App. 2 25 95

PA-1 Beamtenrecht, Sondergebiete des Dienstrechts

Leitung: Weil, Heinz, Raum 01 329, App. 2 25 93

Vertretung: Werth, Horst, Raum 01 337, App. 2 24 10

Sekretariat: Deile, Hildegard, Raum 01 333, App. 2 46 45; Steige, Gabriele, Raum 01 335, App. 2 31 51; Zibell, Ute, Raum 01 333, App. 2 32 83

Teilreferat 1: Beamtenrecht; Beamte, wiss.Mitarbeiter -at-; Lehrbeauftragte

a) **FB 01-03, 11, 21, 22:** Werth, Horst, Raum 01 337, App. 2 24 10

b) **FB 04, 15, 16, 17, UB, ZWE, Sonstige:** Hinkes, Liane, Raum 01 343, App. 2 24 72

c) **FB 12-14, Zentrale Verwaltung, Leitung:** Haase, Anke, Raum 01 339, App. 2 22 74

d) FB 18, 19, 23-26: App. 2 26 80

PVS-Pflege: Kemmer, Lothar, Raum 01 350, App. 2 52 47

Teilreferat 2: Sondergebiete des Dienstrechts; Reisekosten, Trennungsgeld, Umzugskosten, Wohnungsfürsorge

e) Leitung, Zentrale Verwaltung, FB 01-03, 11, ZWE, UB (teilw.), Sonstige: Huber, Sandra, Raum 01 412, App. 2 32 16

f) FB 04, 14, 17: Saßmannshausen, Ursula, Raum 01 411, App. 2 37 53

g) FB 12, 13, 16, 18, 21, 24-26: App. 2 22 57

h) FB 15, 19, 22, 23: Stenzhorn, Michael, Raum 01 407, App. 2 54 75

i) FB 01-03, 11, ZWE, UB (teilw.), Wohnungsfürsorge: Muders, Beate, App. 2 43 21

PA-2 Tarifrecht

Leitung: Hammes, Matthias, Raum 01 340, App. 2 22 05

Vertretung: Wald, Rita, Raum 01 348, App. 2 25 22

Sekretariat: Dolezik, Edith, Raum 01 338, App. 2 41 17; Kroner-Spies, Simone, Raum 01 334, App. 2 46 44; Merkel, Ellen, Raum 01 334, App. 2 32 99; Winschermann, Maria Luise, Raum 01 336, App. 2 46 41

a) FB 12: Woog, Melanie, Raum 02 341, App. 2 2188

b) FB 18, 21, 23, 24, 26, EMZ, PR, ZWE, ZDV: Röhrig, Thomas, Raum 02 339, App. 23152

c) FB 03, 11, 19, 22: Östreicher, Yvonne, Raum 01 342, App. 2 24 09

d) FB 16, 17, Leitung, Zentrale Verwaltung, EG, GL: Wald, Rita, Raum 01 348, App. 2 25 22

e) FB 04, 14, RA, SUBA: Pfadt, Katja, Raum 01 346, App. 2 46 48

f) FB 15: Krauß, Andreas, Raum 02 337, App. 2 00 10

g) FB 25: Hess, Monika, Raum 02 345, App. 2 26 96

h) FB 01, 02, 13, UB und Eingruppierungen: Neuheuser, Gisela, Raum 02 340, App. 2 47 95; Rios Rios, Petra, Raum 02 342, App. 2 26 68

Koordinierung, Urlaub, Krankheit, unstete Vergütung, PVS: Wald, Rita, Raum 01 348, App. 2 25 22

Stellenausschreibungen, unstete Vergütung für Angestellte: Rausch, Christine, Raum 02 338, App. 2 56 17; Steiger, Stefanie, Raum 02 336, App. 2 46 43

Urlaub, Krankheit, unstete Vergütung für Arbeiterinnen und Arbeiter: Ebenrecht, Steffi, Raum 01 350, App. 2 33 94; Gutensohn, Ursula, Raum 01 350, App. 2 46 42; Kemmer, Lothar, Raum 01 350, App. 2 52 47

Archiv Pflege: Stadler, Gerd, Raum 01 344, App. 2 38 88

PA-3 Personalentwicklung, Aus- und Weiterbildung, Hilfskräfte

Leitung: Koerlin, Wiebke, Raum 02 334, App. 2 54 33

Vertretung: Krauß, Andreas, Raum 02 337, App. 2 00 10

Sekretariat: Maier, Brita, Raum 02 329, App. 2 54 34

Aus- und Weiterbildung, Personalentwicklung: Binet, Frederick, Raum 02 331, App. 2 25 10; Koerlin, Wiebke, Raum 02 334, App. 2 54 33

FB 01-16, 22-26, ZWE, Zentrale Verwaltung: Jung, Ingeborg, Raum 02 347, App. 2 33 86; Krauß, Andreas, Raum 02 337, App. 2 00 10; Vyvers, Katharina, Raum 02 345, App. 2 08 43

FB 17-21, Leitung, UB: Hess, Monika, Raum 02 345, App. 2 26 96; Singer, Margrit, Raum 02 351, App. 2 02 36

Ausbildungsleitung für alle Bereiche, Nutzungsentgelte: Binet, Frederick, Raum 02 331, App. 2 25 10

FIN - Finanzen und Beschaffung

Forum universitatis 3, 55128 Mainz, Tel. 06131-39-22531, Fax. 06131-39-25453,

E-Mail: haushalt@verwaltung.uni-mainz.de

Leitung: Müller, Christa, App. 2 22 21

Vertretung: Seliger, Annette, App. 2 21 90

Sekretariat: Wallrapp, Sabine, App. 2 25 31

FIN-1 Zentrale Materialwirtschaft

Becherweg 2 Forum I. II. O.G., 55128 Mainz, Tel. 06131-39-20072, Fax. 06131-39-23382,

E-Mail: ZMW@verwaltung.uni-mainz.de

Leiter: Dipl.-Volksw. Schade, Michael, Raum 02.238, App. 22323

Vertretung: Goda, Dieter, Raum 02.224, App. 2 3381

Sekretariat: Graffert, Petra, Raum 02.234, App. 2 0072; Götz, Marietta, Raum 02.218, App. 2 5659

Sachgebietsgruppen - Allgemeiner Bedarf

EK Geschäftsausstattung: Wirth, Bettina, Raum 02.209, App. 2 2512

EK Büromaterial: Klein, Rainer, Raum 02.219, App. 2 2632

EK Möbel: Natzinger, Hans-Willi, Raum 02.215, App. 2 2783; Scheib, Margit, Raum 02.213, App. 2 0311

EK Werkstattbedarf / Technik: Lohmeier, Edda, Raum 02.226, App. 2 5482

Sachgebietsgruppen - Wissenschaftlicher Bedarf

EK EDV: Goda, Dieter, Raum 02.224, App. 2 3381; Amelung, Petra, Raum 02.220, App. 2 0270

EK Chemie und Pharmazie, Biologie, Musik: Nehrbaß, Richard, Raum 02.214, App. 2 2511

EK Medizin, Physik, Geowissenschaften, Sport: de Rivo, Karoly, Raum 02.216, App. 2 3502; Götz, Marietta, Raum 02.218, App. 2 5659

Lagerwesen

Lager - Geschäftsbedarf: Barth, Willi, Raum ZMW-Lager, App. 2 4138; Kümmer, Ernst, Raum ZMW-Lager, App. 2 0818; Runkel, Jörg, Raum ZMW-Lager, App. 2 4138

Geöffnet: Mo. bis Do. 07.30 - 11.00 und 13.00 - 14.30 Fr. 07.30 - 11.00 Uhr

Anschrift: Müllerweg - Ecke - Wittichweg

Fax: 25438

Lager - Möbel: Rieder, Josef, Raum 02.217, App. 2 4107

Rechnungsstelle: Plecker, Andreas, Raum 02.232, App. 2 2623; Kraft, Alois, Raum 02.228, App. 2 0238

ZMW - Azubi - Raum: ZMW, Azubi, Raum 02.213, App. 2 0311

FIN-2 Personalausgaben und Stellen

Leiter: Morlok, Karl, App. 2 29 29

Vertreter: Majer, Stephan, App. 2 21 53

Sondermittel für Aushilfskräfte, ABM: Fels, Regina, App. 2 47 73

Abwicklung von Flexibilisierungsmaßnahmen / Kompensationsmitteln: Kumpf, Claudia, App. 2 25 97

Bewirtschaftung von Haushaltsvermerken im Stellenbereich: Steinbach, Anita, App. 2 41 21

FIN-3 Sach- und Investitionsmittel

Leiterin: Seliger, Annette, App. 2 21 90

Vertreterin: Krick, Ulrike, App. 2 33 44

Titelgruppe 71, Zentrale Mittel: Seliger, Annette, App. 2 21 90

BV-Mittel, Exkursionen, Zentren, Mittel zur Förderung der Lehre: Krick, Ulrike, App. 2 33 44

Fremdkapitel, insb. 1502, Promotionstitel: Gebhardt, Thomas, App. 2 32 51
Angebotssammelstelle, B-Programme, BV-Mittel: Scharnagl, Susanne, App. 2 41 76

FIN-4 Haushaltsüberwachung

Leiter: Kohl, Klaus, App. 2 41 11

Vertreter: Wallen, Hans, App. 2 47 75

Mithilfe beim Aufbau des Kaufmännischen Rechnungswesen: Hüther, Bettina, App. 2 47 72

Verwaltung, HG 5, 8 und 9: Eßer, Tanja, App. 2 59 67

FB 21 und 22, HG 1 - 3 und 6: Blenk, Karola, App. 2 41 30

FB 12 und 25, TG 71, 85 und 86, alle Personalausgaben, Fremdkapitel: Pal, Gudrun,
 App. 2 35 61

FB 01 - 03, Universitätsbibliothek: Nowicki, Heike, App. 2 47 77 oder 2 47 76; Reinbold, Angelika,
 App. 2 47 76

FB 13 - 16: Schmelz, Elfriede, App. 2 51 11

**FB 11, 23, 24 und 26, Zentrale Einrichtungen (ohne UB), Arbeitskreise, TG 73, 81, 84, 91, 98
 und 99:** Schreiner, Dorothea, App. 2 40 96

FB 19: Nowicki, Heike, App. 2 47 77 oder 2 47 76; Stenner, Irmgard, App. 2 47 77

FB 04: Schmelzer, Sandra, App. 2 33 43

FB 17 und 18: Zoll, Antje, App. 2 47 74

FIN-5 Fremd- und Drittmittel, Inventarwesen

Leiter: Ober, Volker, App. 2 21 10

FB 17 und 18: Ober, Volker, App. 2 21 10

FB 04 und 19, Stiftungen, DAAD, EU: Schmidt, Marcus, App. 2 37 49

FB 01 - 03, 11, 12 und 22, HBF (Kapitel 1215): Heisinger, Rolf-Dieter, App. 2 33 80

FB 13 - 16, 21 - 26 ohne 22, ZE, SFB: Roegner, Wolfgang, App. 2 25 17

Verzinsliche Anlage von Drittmitteln, NSM-Projekte: Vogel, Andreas, App. 2 10 42

Inventarstelle: Rinkleib, Hans-Günther, App. 2 28 03; Schollmeyer, Kerstin, App. 2 54 54

Inventur: Gödde, Mathias, App. 2 21 60; Gräßlin, Angelika, App. 2 61 46; Kiktenko, Nadja, App. 2 6147;
 Pokorny, Roland, App. 2 61 09

EDV

Forum universitatis 2, 55128 Mainz, Tel. 06131-39-26349, Fax. 06131-39-22856,

E-Mail: edv@verwaltung.uni-mainz.de

Leitung: Martin, Christoph, App. 26337; Pittenturf, Elke, App. 26314

Assistenz der Abteilungsleitung: Becker, Renate, App. 25139

Netzwerke, Netzwerksicherheit

E-Mail: postmaster@verwaltung.uni-mainz.de, webmaster@verwaltung.uni-mainz.de

Leiter: Martin, Christoph, App. 26337

Vertreterin: Pittenturf, Elke, App. 26314

Netzwerke, Netzwerksicherheit: Martin, Christoph, App. 26337; Pittenturf, Elke, App. 26314

Technische Betreuung Web: Slowinski, A., App. 25621

EDV-Einsatz, System-Betreuung (UNIX), Datenbank-Administration

Leiterin: Pittenturf, Elke, App. 26314

Vertretung UNIX-Systemadministration: Martin, Christoph, App. 26337

Vertretung Datenbank-Administration: Driess, Volker, App. 22331

EDV-Einsatz, System-Betreuung, Datenbank-Administration: Pittenturf, Elke, App. 26314

Operating: Maus, Eveline, App. 23473

Helpdesk@verwaltung.uni-mainz.de: Franz, Detlev, App. 26349

Anwendungsentwicklung, Anwendungsbetreuung, Programmierung**Leiter:** Sörensen, Rüdiger, App. 25266**Vertreter:** Jahns, Ingo, App. 25604**Anwendungsentwicklung und -betreuung, Programmierung:** Driess, Volker, App. 22331; Feuerholz, Hedwig, App. 25267; Jäger, Hans-Joachim, App. 20951; Jahns, Ingo, App. 25604; Sörensen, Rüdiger, App. 25266**Administration PC-Netzwerk, PC-Betreuung**

E-Mail: pc-referat@verwaltung.uni-mainz.de

Leiter: Türk, Matthias, App. 26335**Vertreter:** Leuwer, Jörg, App. 26338**Administration PC-Netzwerk, PC-Betreuung, CAD-Systeme:** Türk, Matthias, App. 26335**Administration PC-Netzwerk, PC-Betreuung, Office-Automation:** Leuwer, Jörg, App. 26338**Administration PC-Netzwerk, PC-Betreuung:** Pies, Carsten, App. 25571; Weistand, Sabine, App. 26366**Mitarbeiter:** Kern, Gerhard, App. 20937**TE - Technik**

Ackermannweg 7-11, 55128 Mainz, Tel. 06131-39-23311, Fax. 06131-39-23475,

E-Mail: technik@verwaltung.uni-mainz.de

Leitung: Liers, Dr., Joachim, Raum 01-107, App. 22212**Vertretung:** Faust, Volker, Raum 01-113, App. 25652**Sekretariat:** Bauerschmitz, Regina, Raum 01-111, App. 23311**TE-1 Stabsstelle Kam./Kaufm. Verwaltung, Einkauf, dez. Gebäudewartung -und betrieb**

Ackermannweg 7 - 11, 55128 Mainz, Tel. 06131-39-25652, Fax. 06131-39-25678

Stabsstellenleiter: Faust, Volker, Raum 01-113, App. 25652**Technischer Einkauf:** Altmann, Angelika, Raum 01-130, App. 20986**kam./kaufm. Verwaltung:** Heinrich, Claudia, Raum 01-132, App. 25214**Mitarbeiterin:** Boller, Renate, Raum 01-124, App. 25992**Gebäudewarte****TE-2 Stabsstelle Gebäudesystemtechnik, Elektrotechn. Ing.-Leistungen, Facility Management**

Ackermannweg 7 - 11, 55128 Mainz, Fax. 06131-39-23475

Stabsstellenleiter: Nehmert, Gerald, Raum 01-119, App. 23312**Gebäudesystemtechnik:** Datz, Stephan, Raum 01-136, App. 23789; Schwalbach, Karl-Heinz, Raum 01-136, App. 24252**Facility Management:** Denny, Thomas, Raum 01-117, App. 22691**Kundenservice:** Appel, Hannelore, Raum 01-110, App. 23871; Siebecker, Dagmar, Raum 01-108, App. 24106**TE-3 Stabsstelle Maschinentechnische Ing.-Leistungen, Zentrales technisches Lager**

Ackermannweg 7 - 11, 55128 Mainz, Tel. 06131-39-22142, Fax. 06131-39-25678

Stabsstellenleiter: Lorösch, Dietmar, Raum 01-101, App. 22142**Zentrales techn. Lager:** Ganss, Gerwin, App. 22336

Referate**TE-41 Maschinen- und Druckanlagen****Leiter:** Lorösch, Dietmar, Raum 01-101, App. 22142**Werkstatt:** Memmesheimer, Reinhold, App. 23399; Streuber, Kurt, App. 23399**Kfz-Werkstatt:** Kirchenthurn, Peter, App. 22739**TE-42 Gas-, Wasser-, Sanitärinstallation, Feuerlöscheinrichtungen****Leiter:** Dietrich, Jürgen, Raum Halle C, 00-252, App. 22241**Werkstatt:** Fey, Wilhelm, App. 23433; Helmstädter, Horst, App. 23433**TE-43 Heizungs-, Lüftungs- und Klimaanlage****Leiter:** Gwiasda, Dagobert, App. 23317**Werkstatt:** Fleck, Dieter, App. 23480; Schmidmeier, Norbert, App. 24100**TE-44 Fernkälte, Fernwärme, Wasseraufbereitung****Leiter:** Korn, Hermann, Raum 00-105, App. 25884**TE-45 Instandhaltung Gebäude am Augustusplatz****Leiter:** Steudten, Helmut, App. 33375**Werkstatt:** Höhr, Walter, App. 33332; Schitthof, Manfred, App. 33332**TE-46 Elektrische Energieversorgung und Gebäudeinstallation****Leiter:** Nauth, Heinrich-Albert, Raum Halle A, 00-452, App. 22255**Werkstatt:** Lamneck, Peter, App. 23339; Schulmerich, Karl, App. 23339**TE-47 Fernmeldetechnik, Fernsprechanlagen, Uhrenanlagen, Feuermelder****Leiter:** Nehmert, Gerald, Raum 01-119, App. 23312**Werkstatt:** Klos, Gerd, Raum Halle D, 00-251, App. 22390; Steinfartz, Karl-Josef, App. 22100**Mess- und Regeltechnik :** Werkstatt, App.-Nr. 25335**Brandschutzeinrichtungen:** Knobloch, Gerd, Raum Halle D, 00-251, App. 25658**TE-48 Kleinere Instandsetzungsarbeiten****Leiter:** Langer, Hartmut, App. 23377**IM - Immobilien**

Ackermannweg 7 - 11, 55128 Mainz, Tel. 06131-39-20973, Fax. 06131-39-20962,

E-Mail: frank.kupfer@verwaltung.uni-mainz.de

Abteilungsleiter: Kupfer, Frank, Raum 00-115, App. 20973**Vertreter:** Dr. Gaber, Harald, Raum 00-111, App. 23876; Dipl.-Ing. (FH) Müller, Jürgen, Raum 00-113, App. 23530**Sekretariat:** Wetz, Gabi, Raum 00-117, App. 25407**IM-1 Immobilienwirtschaft und -planung**

Ackermannweg 7 - 11, 55128 Mainz, Tel. 06131-39-23876, Fax. 06131-39-20962,

E-Mail: harald.gaber@verwaltung.uni-mainz.de

Referatsleiter: Dr. Gaber, Harald, Raum 00-111, App. 23876**Vertreter:** Kupfer, Frank, Raum 00-115, App. 20973**Sekretariat:** Wetz, Gabi, Raum 00-117, App. 25407

Bauliche Hochschulentwicklungsplanung: Dr. Gaber, Harald, Raum 00-111, App. 23876

Flächen- und Immobilienmanagement: Eisenstein, Yvonne, Raum 00-107, App. 26326

Miet- und Grundstücksangelegenheiten, Statistik: Eckel, Anke, Raum 00-109, App. 26247

IM-2 Bauprojektierung und -controlling

Ackermannweg 7 - 11, 55128 Mainz, Tel. 06131-39-23530, Fax. 06131-39-20962,

E-Mail: juergen.mueller@verwaltung.uni-mainz.de

Referatsleiter: Dipl.-Ing. (FH) Müller, Jürgen, Raum 00-113, App. 23530

Vertreter: Kupfer, Frank, Raum 00-115, App. 20973

Sekretariat: Wetz, Gabi, Raum 00-117, App. 25407

Baugebiet 1: nördlicher Campus, zwischen Wittichweg und Becherweg / Staudingerweg und Albert-Schweitzer Straße, Gebäude FB Akademie für Bildende Künste der Johannes Gutenberg-Universität Mainz auch Boppstraße

Baugebiet 1 - Sachbearbeiter: Schüller, Carsten, Raum 00-104, App. 25991

Baugebiet 2: südlicher Campus, zwischen Becherweg und Dalheimer Weg / Staudingerweg und Albert-Schweitzer-Straße, Gebäude FB Musik der Johannes Gutenberg-Universität Mainz - Musikhochschulausbildung in Rheinland-Pfalz - und Kunstgeschichte

Baugebiet 2 - Sachbearbeiterin: Reindel, Rosita, Raum 00-107, App. 25665

Baugebiet 3: westlicher Campus, zwischen Dalheimer Weg und Wittichweg / Koblenzerstraße und Staudingerweg, Medienhaus Wallstraße, Straßen- und Verkehrsanlagen, Schnittstelle für Baumaßnahmen des Studentenwerks und der MPI-Gesellschaft

Baugebiet 3 - Sachbearbeiter: Wölfl, Haiko, Raum 00-105, App. 26018

Baugebiet 4: Institutsgebäude am Augustusplatz, Verfügungsgebäude für Forschung und Entwicklung Obere Zahlbacherstraße, Rechtsmedizin, Kindergarten Haus Nees, Thomas-Mann-Straße, Wohngebäude Pfeifferweg

Baugebiet 4 - Sachbearbeiter: Heinz, Frank, Raum 00-103, App. 26019

HFBG-Maßnahmen: Raumprogramme, AA-Bau-Maßnahmen (Kapitel 1220, Titel 711 02), auch Baumaßnahmen Domus Universitatis, Schönborner Hof, Gebäude in Germersheim, Schnittstelle Abteilung Bautechnik / LBB

HFBG-Maßnahmen - Sachbearbeiter: Dipl.-Ing. (FH) Schmitt, Robert, Raum 00-124, App. 22713

LHSK - Landeshochschulkasse

Schillerstr. 9 (Rückgebäude Wichernhaus), 55116 Mainz, Tel. 06131/39-0, Fax. 06131/3936710

Kassenleitung: Krempel, Friedrich, App. 36711

Vertretung: Baum, Sigrid, App. 36717

Sekretariat/Vollstreckungen: Loos, Katrin, App. 36712

Zahlungsverkehr/Leitung: Koch, Andrea, App. 36713

Buchführung/Leitung: Baum, Sigrid, App. 36717

Hauptkonten: Deutsche Bundesbank Filiale Mainz: (BLZ 550 000 00) Kto. 550 015 11, Postbank Niederlassung Ludwigshafen: (BLZ 545 100 67) Kto. 25 011 671.

Sonderkonten: Bitte beachten Sie die Sonderkonten für Beiträge der Studierenden gemäß Zulassungsbescheid/Rückmeldebogen!

Kassenstunden: Mo-Fr 8.30-12.00

Bareinzahlungen: Die Landeshochschulkasse kann keine Bareinzahlungen annehmen.

Studium und Beruf.

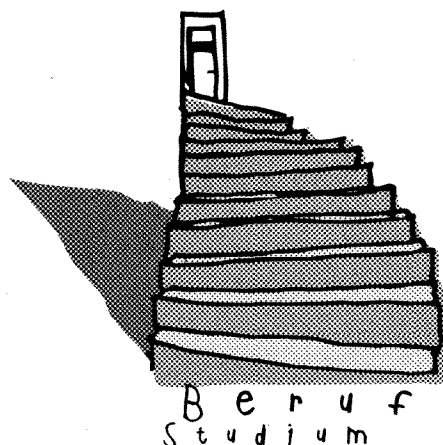

Wir beraten und informieren:

- arbeitsmarktnahe Studiengestaltung
- Studienwechsel oder -abbruch
- Karriereberatung, Bewerbungsstrategien

Wir schaffen Verbindungen zu Arbeitgebern:

- Traineeprogramme, Arbeitsstellen

Wir helfen beim Berufseinstieg.

Ihr Hochschulteam

Arbeitsamt Mainz

Untere Zahlbacher Str. 27

55131 Mainz

Tel. 06131/248-750, Fax 06131/248-730

E-Mail: Mainz.122@arbeitsamt.de

Büro auf dem Campus Mainz

Staudingerweg 21 (Studierendenhaus)

Freie Sprechstunde für Studenten und Studienabbrecher

Di und Do 13.00 – 15.00 Uhr

Job-Vermittlung für Studenten

Mo – Do 8.00 – 15.30 Uhr, Fr 8.00 – 12.00 Uhr

www.arbeitsamt.de



Bundesanstalt für Arbeit

Klinikum der Johannes Gutenberg-Universität

Langenbeckstr. 1, 55101 Mainz, Tel.-Sammel-Nr. 17-1

Klinikvorstand

Vorsitzender des Klinikvorstandes: Univ.-Prof. Dr. med. Thelen, Manfred, Ärztlicher Direktor, Tel. 17-29 69

Stellv. Vorsitzender des Klinikvorstandes: Schwarz, Wolfgang, Tel. 17-22 53

Dekan des Fachbereichs: Univ.-Prof. Dr. Urban, Reinhard, Tel. 39-3 31 80

Pflegedirektorin: Henrich, Ingrid, Tel. 17-23 70

Stellvertreter

Stellv. Ärztlicher Direktor: Univ.-Prof. Dr. med. Pfeiffer, Norbert, Tel. 17-70 85

Stellv. Verwaltungsdirektor: Schwarz, Wolfgang, Tel. 17-22 53

Prodekan: Univ.-Prof. Dr. Zepp, Fred, Tel. 17-73 26

Stellv. Pflegedirektorin: Kapp-Steen, Gisela, Tel. 17-73 99

Mitarbeiter:

Referentin: Dr. Mildenerger, Friedericke, Tel. 17-57 17, Fax 17-66 54

Büro des Ärztlichen Direktors: Rompf, Marga, Tel. 17-39 39, Fax 17-66 54

Sekretariat: Fleischer, Hildegard, Tel. 17-29 69

Pflegedirektion: Nagler, Beate, Tel. 17-23 70, Fax 17-34 19

Pressereferentin: Dr. Wagner, Eva Maria, Tel. 17-74 24

Klinikausschuss

Vorsitzender: Univ.-Prof. Dr. Huber, Christoph, Tel. 17-72 81

Stellvertreter: Univ.-Prof. Dr. Müntefering, Horst, Tel. 17-73 09

Sekretariat: Kunz, Roswitha, Tel. 17-25 05, Fax 17-47 25 05,
[roswitha.kunz@verwaltung.klinik.uni-mainz.de]

Verwaltung des Klinikums

Verwaltungsdirektor:

Sekretariat: Diermaier, Marina, Lenz, Beatrix, Tel. 17-72 01/72 02/72 25, Fax 17-41 41

Studierendenschaft

Geschäftsstelle: Staudingerweg 21, Tel. 39-2 48 01, Fax 37 18 57

Sekretariat: Saß, Cordula, Tel. 39-2 48 01

Sprechstunden: Mo-Do 10-13, Fr 10-12

Buchhaltung: Hilgert, Edith, Tel. 39-2 48 20,

Sprechstunden: Mi 14-18, Do 14-17

Allgemeiner Studierenden-Ausschuss

ASTA-Sammelfax 37 18 57, [asta@uni-mainz.de], <http://www.uni-mainz.de/Organisationen/ASTA>

Autonomes Auslands-Referat: Tel. 39-2 48 14

Autonomes Behindertenreferat: Tel. 39-2 54 29

Autonomes FrauenLesben-Referat: Tel. 39-2 44 06;

Frauenbibliothek, Mo-Do 12-16, Tel. 39-2 47 13

Autonomes Schwulen-Referat: Tel. 39-2 48 03

Fachschaftenreferat / Zentraler Fachschaftenrat: Tel./Fax 39-2 48 02

Finanz-Referat: Tel. 39-2 48 20

Hochschul-Referat: Tel. 39-2 48 16

Kultur-Referat: Tel. 39-2 48 18

Öko-Referat: Tel. 39-2 48 03

Presse-Referat: Tel. 39-2 48 06

Sozial-Referat: Tel. 39-2 48 22

AStA-Plenum: Do 17 Uhr (öffentlich)

Kostenfreie Rechts- und BAföG-Beratung im AStA: Sprechstd. Di 16-18, AStA-Sekretariat.

Die Mitfahrer-Kartei des AStA kann in der Cafeteria der Zentralmensa kostenlos eingesehen werden.

Studierenden-Parlament

Sekretariat: Staudingerweg 21, Tel. 39-2 48 01, <http://www.uni-mainz.de/Organisationen/AStA/StuPa>

Organisationen/AStA/StuPa

Präsidium: N. N., [StuPaMz@gmx.de]

Studentischer Sportausschuss

Geschäftszimmer im FB 26, Anbau Spielhalle,

Tel. 22 00 42, 39-2 29 24, Fax 22 54 86

Vorsitzender: N.N.

Finanzen: N.N.

Wettkampfsport: N.N.

Breitensport: N.N.,

www.hochschulsport.uni-mainz.de/SSA, [ssa@mail.uni-mainz.de]

Allgemeiner Studierenden-Ausschuss des Fachbereichs 23 (Germersheim)

Hauptgebäude, Zi. 140 (neu), Tel. (07274) 508 35 140, Tel./Fax 82 22, [asta@nfask2.fask.uni-mainz.de]

Sprechzeiten s. Aushang, in der vorlesungsfreien Zeit Mo-Fr 11-12

Studentenwerke

Studentenwerk Mainz

Das Studentenwerk Mainz ist zuständig für die Hochschulregion Mainz-Bingen (Johannes Gutenberg-Universität Mainz, Staatl. Studienkolleg, Fachhochschule Mainz und Fachhochschule Bingen).

Studierendenhaus, Staudingerweg 21, 55128 Mainz
Tel. 39-2 49 10 (Zentrale), Fax 39-2 49 07, [Stwmz@mail.uni-mainz.de],
<http://www.studentenwerk-mainz.de>

Geschäftsführer: Klemm, Helmut, Tel. 39-2 49 10

Stellvertretender Geschäftsführer: Laukhardt, Dieter, Tel. 39-2 49 20

Verwaltungsrat: Univ.-Prof. Dr. Trautmann, Siegfried, FB 03, Tel. 39-2 37 60

Im Rahmen seiner Betreuungsarbeit erbringt das Studentenwerk Mainz folgende Dienstleistungen:

- Bewirtschaftung von Mensen und Cafeterien
- Verwaltung von Wohnanlagen und Privatzimmervermittlung
- Besondere soziale Dienste (Sozialberatungsstelle, Barbeihilfen zur Studienförderung, Darlehenskasse für Studierende in Rheinland-Pfalz, Darlehenskasse Stiftung Notgemeinschaft Studiendank, Nothilfefonds für ausländische Studierende, Vergabe von Freitischen)
- Umzugswagenverleih
- Ausgabe von Internationalen Studierendenausweisen (International Student Identity Card und Deutsch-Französischer Sozialausweis)
- Förderung studentischer Kulturaktivitäten
- Veröffentlichung von Informationen für Studierende (Informationsbroschüre „Studieren in Mainz und Bingen“, Informationen im Internet unter <http://www.studentenwerk-mainz.de>)

Studentenwerk Vorderpfalz

Im Fort 7, 76829 Landau,
Tel. (06341) 91 79-0, Fax (06341) 8 40 69

Verwaltungsrat Vorsitzender: Prof. Dr. Friedrich, Eckhard, Universität Koblenz-Landau

Geschäftsführer: Reddig, Dieter

Stellvertretende Geschäftsführerin: Woll, Ursula

Mensa-Öffnungszeiten: Mo-Fr 11.30-13.30,

vorlesungsfreie Zeit: Mo-Fr 12-13.30

Essenmarkenverkauf: Mo-Fr 9-13.30

Abendmensa-Öffnungszeiten: Mo-Do 17.30-18.30,

Essenmarkenverkauf: Mo-Do 13.30-18.30

Cafeteria-Öffnungszeiten: Mo-Do 9-18.30, Fr 9-16; vorlesungsfreie Zeit: Mo-Fr 9-15

Verwaltung der Wohnheime: Landau, Tel. (06341) 91 79-25/29

Hausmeister vor Ort: Gadinger, Stefan, Tel. (07274) 35 90

Psychoziale Beratungsstelle: Dipl.-Psych. Baader, Peter, Tel. (07274) 89 20

Terminabsprachen nach Vereinbarung

Aus der Geschichte der Mainzer Universität

- 23. November 1476 Papst Sixtus IV. stellt dem Mainzer Erzbischof Diether von Isenburg die Gründungsbulle aus (»licentia erigendi studium moguntinum«)
- Anfang Oktober 1477 Beginn der Vorlesungen in der Burse »Zum Algesheimer«
- 14. Oktober 1477 Der Kurfürst bittet den Papst um Ausstattung der Universität mit 14 Lektoralpräbenden
- 1504 Rektor Ivo Wittich läßt dem Erfinder der Buchdruckkunst, Johannes Gensfleisch gen. Gutenberg, einen Gedenkstein setzen
- 1517 Ein Gutachten der Mainzer theologischen Fakultät verwirft die Thesen Martin Luthers
- 1561 Im Zeichen der Gegenreformation beruft Kurfürst Daniel Brendel von Homburg die Jesuiten nach Mainz
- 1615 – 1618 Bau der »Domus Universitatis«
- 1631 Professoren und Studenten verlassen vor der schwedischen Besetzung die Stadt und begeben sich nach Köln
- 1713 Papst Clemens XI. hebt die Lektoralpräbenden auf und verweist ihre Einkünfte direkt an die Universität
- 1731 Papst Clemens XII. läßt in einer Bulle die Präbenden wieder gegen eine jährliche Abfindung restituieren
- 1746 »Statuta et Ordinata« der Universität durch Kurfürst Johann Friedrich Karl v. Ostein erlassen
- 1781 Die Klöster Altmünster, Reichklara und Kartaus werden zugunsten der Universität säkularisiert (Schaffung des Universitätsfonds)
- November 1784 Restaurationsfest als Höhepunkt der Aufklärung
- 1784 Herausgabe der »Neuen Verfassung der verbesserten hohen Schule zu Mainz« durch den Kurator Anselm Franz von Bentzel
- 1784 Gründung des Accouchements durch Johann Peter Weidmann
- 1792/93 Professoren und Studenten vertreten während der Mainzer Republik jakobinische Gedanken und politische Ziele
- 1798 Umwandlung der Mainzer Hochschule durch die Franzosen
- 1798 Ein Teil der Professoren weicht nach Aschaffenburg aus, wo sie den Grundstock der Dalbergischen Hochschule bilden
- 1804 Gründung des Mainzer Priesterseminars
- 1823 Beendigung des Protokolls der ehemaligen Medizinischen Fakultät
- 1919 Projekt zur Wiederbegründung unter separatistischen Vorzeichen
- 1927 ff. Pläne zur Eröffnung einer Universität durch Zusammenlegung von Stadt Krankenhaus, Philosophisch-Theologischer Hochschule am Priesterseminar und Pädagogischem Institut
- Seit Herbst 1945 Vorbereitung zur Wiedereröffnung mit Unterstützung der französischen Besatzungsmacht
- 28. Februar 1946 Publizierung der von Josef Schmid ausgearbeiteten Statuten
- 1. März 1946 Gemäß Dekret der Militärregierung ist die Universität »ermächtigt, ihre Tätigkeit wieder aufzunehmen«
- 22. Mai 1946 feierliche Wiedereröffnung als Johannes Gutenberg-Universität
- 1949 Eingliederung des Auslands- und Dolmetscherinstituts Gernersheim
- 20. September 1949 »Statut über die Organe der Verwaltung und die Berufung der Professoren«
- 6. März 1961 Landesgesetz über die Verfassung und Verwaltung der Johannes Gutenberg-Universität Mainz
- 22. Dezember 1970 Rheinland-pfälzisches Hochschulgesetz
- 1972 Auflösung der Fakultäten und Gliederung in Fachbereiche
- 1974 Wahl des ersten Präsidenten (Prof. Dr. iur. Litt. D. h. c. Peter Schneider)
- 1977 Fünfhundertjahrfeier
- 21. Juli 1978 Novellierung des Hochschulgesetzes von 1970
- 1980 - 84 Präsident Prof. Dr. iur. Manfred Harder
- 1984 - 90 Präsident Prof. Dr. rer. nat. Klaus Beyermann
- 9. September 1987 Abermalige Novellierung des Landeshochschulgesetzes
- 1990/91 Präsident Prof. Dr. med. E. Jürgen Zöllner
- 1991 Prof. Zöllner wird Minister für Wissenschaft und Weiterbildung des Landes Rheinland-Pfalz
- 1991 Präsident Prof. Dr. phil. Josef Reiter
- 23. Mai 1995 Landesgesetz über die Universitäten in Rheinland-Pfalz (Universitätsgesetz)
- 2001 Präsident Prof. Dr. med. Jörg Michaelis

Ehrenbürger und Medailleninhaber

Ehrensensatorinnen und -senatoren

- Boden, Wilhelm, Ministerpräsident von Rheinland-Pfalz a. D., Präsident der Landeszentralbank a. D. †
- Boehringer, Albert, Dr. rer. nat., Fabrikant †
- Eckert, Christian, Prof. Dr. phil., Dr. iur., Dr. rer. pol. h. c., Dr. med. h. c., Altrector der Universität Köln, Oberbürgermeister a. D. der Stadt Worms †
- Guerin, Henry, Ingenieur Licencié ès sciences, Chevalier de la Légion d'honneur, 1948 Gouverneur von Rheinhessen
- Hansen, Kurt, Prof., Dr.-Ing., Vorstandsvorsitzender der Farbenfabriken Bayer AG †
- Kalkhof-Rose, Walter, Dr.-Ing., Dipl.-Kfm. †
- Kohl-Weigand, Franz Josef, Fabrikant †
- Konder, Peter Paul, Univ.-Prof., Dr. rer. nat.
- Mathy, Helmut, Prof., Dr. phil., Ministerialrat a. D.
- Gräfin von Matuschka-Greifencrau, Klara †
- Schneider, Peter, Univ.-Prof., Dr. iur., Litt. D. h. c., letzter Rektor und erster Präsident der Johannes Gutenberg-Universität †
- Schott, Erich, Prof., Dr. phil., Dr. rer. nat. h. c. †
- Steffan, Jakob, Innenminister von Rheinland-Pfalz a. D. †
- Stein, Franz, Oberbürgermeister a. D. der Stadt Mainz †
- Steinlein, Wilhelm, Staatssekretär a. D. †
- Stohr, Albert, Bischof zu Mainz †
- Streckler, Ludwig, Dr. iur., Dr. phil. h. c., Musikverlag B. Schott's Söhne †
- Trepp, Leo, Prof., Dr. phil., D. D.
- Wurster, Carl, Vorstandsvorsitzender der BASF AG
- Ziegler, Josef Georg, Prälat, Univ.-Prof., Dr. theol., Dr. h.c.

Ehrenbürgerinnen und -bürger

- Arnspurger, Leopold, Vorstandsvorsitzender der Knoll AG †
- Berndt, Heinz, Dipl.-Ing., Hüttendirektor †
- Bischoff, Friedrich, Intendant des Südwestfunks a. D. †
- Boehringer, Otto, jun.
- Dombrowski, Erich, Chefredakteur der Allgemeinen Zeitung Mainz †
- Graf von und zu Eltz, Jakob
- Feuillée, Pierre, Prof., Dr., Altpräsident der Université de Bourgogne, Dijon
- François-Poncet, André, Ambassadeur de France †
- Fuchs, Jockel, Oberbürgermeister a. D. der Stadt Mainz †
- Glaser, Karl, Fabrikdirektor †
- Grdenic, Drago, Prof., Dr., Altrector der Universität Zagreb
- Hopff, Heinrich, Prof., Dr. phil. †
- Hüscher, Hanns Dieter, Kabarettist
- Hüthig, Alfred, Dr. phil. †
- Kleinmann, Louis Theodor, Colonel, 1945-1946 Stadtkommandant von Mainz †
- Klenk, Hans, Generalkonsul, Fabrikant †
- Lehlbach, Julius, MdL a. D., DGB-Vorsitzender Rheinland-Pfalz a. D. †
- Liebrecht, Julius, Fabrikant †
- Löhr, Otto, Direktor der Pädagogischen Akademie i. R. †
- Marx, Ernst, Dr. med. †
- Neuse, Werner, Prof., Dr. phil., Litt. D. h. c. †
- Oppenheim, Michel, Dr. h. c. †, Kulturdezernent der Stadt Mainz a. D., Mitbegründer der Vereinigung »Freunde der Universität Mainz. e.V.«
- Paris, Roger, Altpräsident der Université de Bourgogne, Dijon
- Pérard, Jocelyne, Präsidentin der Université de Bourgogne, Dijon
- Pretorius, Emil, Präsident der Akademie der schönen Künste Bayern a. D. †
- Pressler, Menahem, Prof., Dr. h.c., Pianist, Musikpädagoge, Gründer des Beaux Arts Trio
- Robison, Olin C., Prof., Dr., Altpräsident des Middlebury College/Vermont
- Roeder, Emmi, Prof., Bildhauerin †
- Rückert, Georg, Dr. iur., Regierungspräsident a. D. †
- Freiherr von Salmuth, Curt, Dr. rer. nat. h. c. †
- Sammet, Dieter, Dipl.-Ing., ESWE, Technischer Vorstand
- Sartorius, Otto, Dr. phil. †
- Schäck, Ernst, Ministerialdirigent a.D. †
- Schild, Erling Ozer, Prof., Dr., Altrector der Universität Haifa

- Seghers, Anna, Dr. phil., Schriftstellerin †
- Freiherr von Senarclens-Grancy, Alexander †
- Strecker, Ludwig, Dr. iur., Dr. phil. h. c., Musikverlag B. Schott's Söhne †
- Strobel, Lothar, Dr. iur., Rechtsanwalt, Generalbevollmächtigter des Verwaltungsrates der Blendax-Werke a. D.
- Süsterhenn, Adolf, Prof. Dr., MdB a. D., Staatsminister a. D., Präsident des Oberlandesverwaltungsgerichtes a. D., Vorsitzender des Verfassungsgerichtshofs in Koblenz a. D. †
- Vater, Wulf, Dr. med.
- Vaudiaux, Jaques, Prof., Dr., Rektor der Akademie Montpellier
- Wagner, Siegfried, Dr. iur., Präsident des Justizprüfungsamtes a. D. †
- Willersinn, Herbert, Prof., Dr. rer. nat., Vorstandsmitglied der BASF AG †
- Zuckmayer, Carl, Dr. mult. h. c., Schriftsteller †

Inhaber der Diether von Isenburg-Medaille

- Adam, Klaus G., Dr. h.c., Vorsitzender des Vorstandes der LRP Landesbank Rheinland-Pfalz
- Dexheimer, Hermann, Chefredakteur a. D.
- Eberz, Willy, Dr. iur., Präsident d. Sozialgerichts Mainz a. D., erster AStA-Vorsitzender †
- Eichholz, Fritz, Dr. iur. h. c., Kanzler a. D. †
- Fahlbusch, Helmut
- Friderichs, Hans, Dr., Vorsitzender der Vereinigung der Freunde der Universität Mainz e.V.
- Geipel, Peter, Stiftungs- und Vermögensberater
- Gerster, Johannes, Dr. h.c., Landesbeauftragter der Konrad-Adenauer-Stiftung
- Hammer, Klaus, MdL
- Kalkhof-Rose, Silke
- Keim, Anton Maria, Dr., Kultur- und Schuldezernent der Stadt Mainz a. D.
- Payer, Peter, Dr. iur., Geschäftsführer der Robert Bosch Stiftung bis 1990
- Schmitt, Wilhelm †
- Skonieczny, Paul, Staatssekr. a. D., Generaldirektor der Landesbank Rheinland-Pfalz – Girozentrale a. D. †

Inhaber der Dr. Willy Eberz-Medaille

- Büggeln, Hendrik M.A.
- Eisenhuth, Peter Herbert
- Klemm, Volker
- Mainberger, Gisela
- Oberle, Brigitte
- Schmidt, Stefan
- Schulz, Holger

Auszeichnungen

Preis der Johannes Gutenberg-Universität

Jedem Fachbereich stehen alle zwei Jahre 2.000,- € zur Vergabe des Preises der Johannes Gutenberg-Universität zur Verfügung. Der Preis soll

- bei den Fachbereichen mit Promotionsmöglichkeit für weit über dem Durchschnitt liegende Dissertationen und
- bei den Fachbereichen ohne Promotionsmöglichkeit für besonders qualifizierte künstlerische Leistungen verliehen werden.

Die Entscheidung darüber, wem der Preis zuerkannt wird, fällt in die Zuständigkeit der Fachbereiche. Ausnahmsweise kann der Preis halbiert werden. Eine Stückelung unter 1.000,- € ist jedoch nicht zulässig.

Forschungsförderpreise der Vereinigung der Freunde der Universität Mainz e.V.

Es werden in der Regel jährlich vier Forschungsförderpreise für hervorragende, in der Regel mit summa cum laude bewertete Dissertationen vergeben. Dafür steht jährlich ein Betrag von 10.000 Euro zur Verfügung. Die Preise sollen möglichst gleichmäßig zwischen den Bereichen Naturwissenschaften/Medizin einerseits und Geistes-, Gesellschafts-, Kultur- und Sprachwissenschaften andererseits aufgeteilt werden. Auf Beschluss des Vorstandes der Vereinigung kann einer der vier Preise oder ein zusätzlicher Preis für besondere künstlerische Leistungen vergeben werden. Die Mittel sind auf das Folgejahr übertragbar.

Die Fachbereiche benennen bis zum 01. März jeden Jahres Kandidaten/innen für die Preisvergabe. Die letzte im Rahmen des Promotionsverfahrens zu erbringende Prüfungsleistung darf am Stichtag 1. März nicht länger als zwei Jahre zurückliegen.

Die Vorschläge sind über den Dekan/die Dekanin an den Präsidenten (z.Hd. Reinhardt, Waltraud, Präsidialbüro, Tel. 39-2 24 19) zu richten.

Preis der Landesbank Rheinland-Pfalz – Girozentrale

Ausgezeichnet wird die beste Dissertation des Jahres. Vorschlagsberechtigt ist entsprechend dem Rotationsprinzip jedes Jahr ein anderer Fachbereich/eine andere Fachbereichsgruppe.

Preis der Firma C. H. Boehringer Sohn

Der Preis wird jährlich vergeben für hervorragende wissenschaftliche Leistungen auf dem Gebiet der Medizin und zwar in der Regel jeweils zur Hälfte an einen Bewerber aus dem Bereich der theoretischen und der klinischen Medizin. Die Arbeiten aus dem Bereich der theoretischen Medizin sollten einen klinischen Bezug erkennen lassen.

Die einschlägige wissenschaftliche Arbeit muss an einem Institut oder einer Klinik der Johannes Gutenberg-Universität durchgeführt worden sein. Über die Vergabe des Preises entscheidet der Fachbereich Medizin.

Preis der Peregrinus-Stiftung

Ausgezeichnet wird jährlich die beste Dissertation wirtschaftspolitischen Inhalts mit einem Preis in Höhe von 1.500 Euro. Über die Verleihung des Preises entscheidet eine Kommission des Fachbereichs Rechts- und Wirtschaftswissenschaften der Johannes Gutenberg-Universität Mainz.

Anträge sind zu richten an Univ.-Prof. Dr. Bartling, Hartwig, Fachbereich Rechts- und Wirtschaftswissenschaften der Johannes Gutenberg-Universität, Jakob-Welder-Weg 4, 55128 Mainz

Wulf Vater-Dihydropyridine-Forschungspreis

Dieser Forschungspreis wird jährlich für originelle, neuartige, experimentell-pharmakologische Modelle zur therapeutischen Anwendung der Dihydropyridine verliehen. Die Verleihung findet im Sommersemester 2001 durch die Johannes Gutenberg-Universität statt (Einsendeschluß: 31.3.2002). Bewerbungen sind zu

richten an den Vorsitzenden der Auswahlkommission, Univ.-Prof. Dr. Vaupel, Peter, M. A., Fachbereich Medizin, Institut für Physiologie und Pathophysiologie, Johannes Gutenberg-Universität Mainz, Duesbergweg 6, 55099 Mainz

Preis des Fürsten zu Ysenburg und Büdingen

Anlässlich der 500-Jahr-Feier hat Otto Friedrich Fürst zu Ysenburg und Büdingen der Johannes Gutenberg-Universität Mainz einen Preis gestiftet. Mit diesem Preis in Höhe von 2.100 Euro soll alle zwei Jahre die beste Arbeit auf dem Gebiet der mittleren und neueren Geschichte ausgezeichnet werden. Anträge sind an den Dekan des Fachbereichs 16 zu richten.

Preis der Industrie- und Handelskammer für Rheinhessen

Prämiert werden hervorragende wissenschaftliche Arbeiten (Dissertationen, Diplom-, Magisterarbeiten), die die Möglichkeit einer praktikablen Umsetzung in die Praxis erwarten lassen bzw. im Gesamtinteresse der gewerblichen Wirtschaft liegen und diesem förderlich sind.

Prämiert werden Arbeiten aus dem Zeitraum 1. November des Vorjahres bis 31. Oktober des laufenden Jahres.

Über die Verleihung des Preises entscheidet eine Jury. Die Aufforderung zur Einreichung von Vorschlägen an den Präsidenten erfolgt gesondert jeweils zum Ende des Sommersemesters.

Weitere Auskünfte: Ref. 112, Dr. H. Hergenhan, Tel. 39-2 23 09

Förderpreis des Landes Rheinland-Pfalz für Hochschulabsolventen und Nachwuchswissenschaftler auf dem Gebiet »Behinderte und Arbeitswelt«

Landesamt für Soziales, Jugend und Versorgung, Rheinallee 97-101, 55118 Mainz,
Tel. 967-215, Fax 967-516

Um die wissenschaftliche Auseinandersetzung mit Fragen und Problemen der Eingliederung Schwerbehinderter in Arbeit, Beruf und Gesellschaft anzuregen und um künftige Verantwortungsträger mit den spezifischen Bedürfnissen Behinderter in der Arbeitswelt bekannt zu machen, stiftet das Land Rheinland-Pfalz einen Förderpreis für Nachwuchswissenschaftler und -wissenschaftlerinnen.

Der Preis wird jährlich verliehen. Ausgezeichnet werden hervorragende Diplomarbeiten bzw. vergleichbare Abschlussarbeiten und Dissertationen. In Frage kommen besonders Arbeiten aus den Ingenieur- und Arbeitswissenschaften, den Rechts- und Staatswissenschaften sowie den Fächern Medizin, Volkswirtschaftslehre, Betriebswirtschaftslehre, Soziologie, Psychologie, Pädagogik, Philosophie und Theologie.

Der Preis ist mit 1.000 Euro für eine Diplomarbeit bzw. eine vergleichbare wissenschaftliche Abschlussarbeit und mit 2.500 Euro für eine Dissertation dotiert. Eine Teilung des Preises ist nicht zulässig, wohl aber die Vergabe von bis zu drei Preisen in einem Jahr.

Ausgezeichnet werden können alle Personen, die in dem der Verleihung vorangehenden Kalenderjahr an einer Wissenschaftlichen Hochschule oder Fachhochschule in Rheinland-Pfalz ein Studium oder eine Promotion abgeschlossen haben. Ausgeschlossen sind Arbeiten, die aus Forschungsvorhaben resultieren, die bereits aus Mitteln der Ausgleichsabgabe im Sinne des Schwerbehindertengesetzes gefördert wurden. Vorschlagsberechtigt sind die Professoren und Professorinnen, die in der Studienabschlussprüfung oder begutachtend im Promotionsverfahren tätig waren. Der Vorschlag ist über die Leiterin bzw. den Leiter der Hochschule bzw. Fachhochschule beim Präsidenten des Landesamtes für Soziales, Jugend und Versorgung einzureichen.

Preis der Albert und Loni Simon Stiftung Mainz

Die Albert und Loni Simon Stiftung Mainz schreibt Preise für wissenschaftliche Arbeiten aus, die sich innovativ mit der Situation älterer Menschen befassen und deren Ergebnisse dazu beitragen, ein selbstbestimmtes Leben im Alter zu fördern. Der Preis für beträgt 6.500 Euro.

Bewerbungen werden erbeten an die Albert und Loni Simon Stiftung, c/o Johanna Ehlers, Ref. 244, Förderungs- u. Sozialberatung, Tel. 39-2 23 17

Gutenberg-Stipendium der Stadt Mainz

Das Stipendium wird jeweils im Wintersemester ausgeschrieben und jährlich im Juni (Johannisfest) von der Gutenberggesellschaft an solche Studierende der Mainzer Hochschulen vergeben, die eine wissenschaftliche oder künstlerische Arbeit vorlegen, deren Thema im Zusammenhang mit der Stadt Mainz steht. Über die Vergabe entscheidet ein aus Vertretern der Stadtratsfraktionen, den Präsidenten der Hochschulen in Mainz und studentischen Vertretern zusammengesetztes Kuratorium unter dem Vorsitz des Mainzer Oberbürgermeisters. Interessenten melden sich bei: Förderungs- und Sozialberatung, Ehlers, Johanna, Forum 1, Zi. 00-106, Mo-Do 11-12, Tel. 39-2 23 17.



KETTELER BUCHHANDLUNG MAINZ Inh. Anita Calvi

*Es gibt keinen Unterschied
zwischen ernster Literatur und Unterhaltungsliteratur.
Es gibt nur gute und schlechte Bücher.
(Eric Ambler)*

Eppichmauergasse 2-4, 55116 Mainz, Telefon 0 61 31/22 35 85, Fax 0 61 31/21 48 41
Kommen Sie doch einfach mal vorbei. calvi@ketteler-buchhandlung.de

Auslandspartnerschaften

Partnerschaften und Partnerschaftsbeauftragte

- Collegio Ghislieri und Collegio Nuovo, Pavia, Italien: Univ.-Prof. Dr. Matheus, M., FB Geschichte
- Dankook University, Seoul, Südkorea
- Doshisha Universität, Kyoto, Japan
- Middlebury College, Middlebury, Vermont, USA
- Nihon Universität, Tokio, Japan: Univ.-Prof. Dr. Konzen, H., FB Rechtswissenschaften
- SGH Warschau, Polen: Univ.-Prof. Dr. Euler, R., Wirtschaftswissenschaften
- Staatliche Linguistische Universität, Moskau, Russland: Univ.-Prof. Dr. Menzel, B., FB Angewandte Sprach- und Kulturwissenschaft
- Universidad de los Andes, Bogotá, Kolumbien: Univ.-Prof. Dr. Konder, P. P., FB Mathematik
- Universidad de Valencia, Spanien: Univ.-Prof. Dr. Dr. h.c. Janik, D., FB Philologie III
- Universidad del Norte, Barranquilla, Kolumbien: Prof. Dr. Konder, P. P., FB Mathematik
- Universität Dijon, Frankreich: Dr. Baumann, L., FB Philosophie/Pädagogik
- Universität Haifa, Israel: Univ.-Prof. Dr. Zwickel, W., FB Ev. Theologie
- Universität Riga, Lettland: Univ.-Prof. Dr. Dr. h.c. Oberländer, E., FB Geschichtswissenschaft
- Universität Warschau, Polen: Univ.-Prof. Dr. Worbs, E., FB Angewandte Sprach- und Kulturwissenschaft
- Universität Zagreb, Kroatien: Univ.-Prof. Dr. Müller, W. E. G., FB Medizin
- Université Nationale de Rwanda à Butare, Ruanda: Prof. Dr. Grünert, J., FB Geowissenschaften
- Université Sorbonne III, Paris, Frankreich: Univ.-Prof. Dr. Hentschel, V., Wirtschaftswissenschaften
- University of Glasgow, Großbritannien: Univ.-Prof. Dr. Drescher, H. W., FB Angewandte Sprach- und Kulturwissenschaft

Fachbereichsspezifische Abkommen

- Accademia di Studi Italo-Tedeschi, Meran, Italien (FB 15)
- Addis Abeba University, Addis Abeba, Äthiopien (FB 15)
- Agnes Scott College, Decatur, GA, USA (FB 23)
- Akademia Medyczna im. Karola Marcinkowskiego, Posen, Polen (FB 04)
- Akademie für Katholische Theologie, Warschau, Polen (FB 01)
- Austin College, Sherman, TX, USA (FB 14)
- Beijing Language Institute, Beijing, VR China (FB 23)
- Bowdoin College, Brunswick, ME, USA (FB 14)
- Bread Loaf School of English, Middlebury, VT, USA (FB 14)
- California State University, Chico, CA, USA (FB 14 und 24)
- California State University, Sacramento, USA (FB 14)
- Chaoyang University of Technology, Wufeng, Taiwan (FB 23)
- Columbia University, New York, USA (FB 14)
- Cornell University, Ithaca, NY, USA (FB 19)
- De Montfort University, Leicester, GB (FB 03)
- Deutsches Historisches Institut, Rom, Italien
- Dongbei University of Finance and Economics, Dalian, VR China (FB 03)
- Georgia State University, Atlanta, USA (FB 14)
- Hochschule für Planung und Statistik, Warschau, Polen (FB 03)
- Institut für Russische Literatur (Puwkinsij Dom) der Russländischen Akademie der Wissenschaften und Staatliches Institut für Fremdsprachen, St. Petersburg, Russische Föderation (FB 23)
- Jagiellonen-Universität, Krakau, Polen (FB 03)
- Louisiana State University at Baton Rouge, LA, USA (FB 23)
- Marymount University, Arlington, VA, USA (FB 14)

- Medizinwissenschaftliche Universität Pécs, Ungarn (FB 04)
- Middle Tennessee State University, Murfreesboro, USA (FB 23)
- Middlebury College, Middlebury, USA (FB 13, 14)
- Mississippi College, Clinton, MS, USA (FB 14)
- Moscow Engineering Physics Institute, Moskau, Russland (FB 19)
- Nagoya University, Nagoya, Japan (FB 19)
- Ohio University, Athens, OH, USA (FB 14)
- Rudjer Boskovic Institut, Zagreb, Kroatien (FB 04)
- Russische Akademie der Wissenschaften, Moskau, Russland (21)
- San José State University, CA, USA (FB 23)
- Southern Illinois University, Carbondale, IL, USA (FB 23)
- Staatliche Medizinische Akademie Jaroslavl, Russland (FB 04)
- State University of New York, Stony Brook, NY, USA (FB 19)
- Texas A & M University, College Station, TX, USA (FB 18)
- Tokyo Institute of Technology, Tokio, Japan (FB 17, 18, 19, 21)
- Tribhuvan University, Kathmandu, Nepal (FB 13, 15, 21, 22)
- Universidad de Buenos Aires, Argentinien (FB 03)
- Universidad de Granada, Spanien (FB 23)
- Universidad de los Andes, Mérida, Venezuela (FB 23)
- Universidad de Navarra, Pamplona, Spanien (FB 23)
- Universidad Jaume I, Castellón, Spanien (FB 03)
- Universidad Nacional de Colombia, Bogotá, Kolumbien (FB 18)
- Universidad Nacional de la Plata, Buenos Aires, Argentinien (FB 19)
- Universidade Federal do Rio Grande do Sul, Porto Alegre, Brasilien (FB 23)
- Università degli Studi di Genova, Italien (FB 03)
- Università di Roma Tor Vergata, Italien (FB 03)
- Universität Chulalongkorn, Bangkok, Thailand (FB 04)
- Universität Damaskus, Syrien (FB 22)
- Universität Helsinki, Finnland (FB 03)
- Universität Kairo, Kairo/Gizeh, Ägypten (FB 22)
- Universität Lettlands, Riga, Lettland (FB 23)
- Université de Provence, Aix-Marseille, Frankreich (FB 18)
- Université Paris X, Nanterre, Frankreich (FB 03)
- Université Paris XII, Val-de-Marne, Frankreich (FB 03)
- University of Addis Abeba, Äthiopien (FB 15)
- University of Auckland, Auckland, Australien (FB 23)
- Ball State University, Muncie, IN, USA (FB 12)
- University of California, Davis, USA (FB 14)
- University of Glasgow, Großbritannien (FB 03)
- University of Kansas, Lawrence, KS, USA (FB 14)
- University of Louisville, Louisville, KY, USA (FB 14)
- University of Massachusetts, Amherst, MA, USA (FB 19)
- University of Memphis, TN, USA (FB 12)
- University of Michigan, Ann Arbor, USA (FB 14)
- University of New Mexico, Albuquerque, NM, USA (FB 23)
- University of North Carolina at Charlotte, NC, USA (FB 23)
- University of Peradeniya, Sri Lanka (FB 22)

- University of Port Elizabeth, Port Elizabeth, Südafrika (FB 12)
- University of Saskatchewan, Saskatoon, Kanada (FB 26)
- University of Southern Colorado, Pueblo CO, USA (FB 03, 12, 23)
- University of Stellenbosch, Südafrika (FB 23)
- University of Texas, Southwestern Medical Center at Dallas, USA (FB 19)
- University of the West of England, Bristol, Großbritannien (FB 03)
- University of Toronto, Toronto, Kanada (FB 19)
- University of Washington, Seattle, WA, USA (u.a. FB 18)
- Washington College, Chestertown, MD, USA (FB 14)
- York University, Toronto, Kanada (FB 14)

Memoranden über akademische Zusammenarbeit

- Universidad Pontificia Bolivariana, Medellín, Kolumbien
- Universidad de Antioquia, Medellín, Kolumbien
- Universidad de la Sabana, Bogotá, Kolumbien
- Università degli Studi di Verona, Verona, Italien
- University of Kurume, Kurume, Japan
- University of Sharjah, Sharjah, Vereinigte Arabische Emirate

Die Vereinbarung über akademische Zusammenarbeit bezieht sich stets auf einzelne Fachbereiche. Mit über 150 weiteren europäischen Hochschulen bestehen Vereinbarungen über die Zusammenarbeit in den Programmen SOKRATES und TEMPUS.

Mit der Universität verbundene Institutionen

Max-Planck-Institute

Max-Planck-Institut für Chemie (Otto-Hahn-Institut)

Postanschrift: Joh.-J.-Becher-Weg 27, Universitätscampus, 55128 Mainz oder: Postfach 30 60, 55020 Mainz

Zuliefer- und Besucheranschrift: Joh.-J.-Becherweg 27, 55128 Mainz

Tel. 305-0, Fax 30 53 88

Das Max-Planck-Institut für Chemie (Otto-Hahn- Institut) widmet sich der Grundlagenforschung mit den Schwerpunkten Entstehung, Entwicklung und Zukunft unseres Planeten und seiner Nachbarn.

Die Arbeitsrichtungen des Instituts sind:

- Biogeochemie
- Chemie der Atmosphäre
- Geochemie und Hochdruckmineralogie
- Kosmochemie

Wiss. Mitglieder und Direktoren am Institut:

Prof. Dr. Andreae, Meinrat O., Tel. 30 54 20/21; Prof. Dr. Borrmann, Stephan, Tel. 30 54 59;

Prof. Dr. Hofmann, Albrecht W., Tel. 30 52 80/81; Prof. Dr. Lelieveld, Johannes, Tel. 30 54 58/59;

Prof. Dr. Lugmair, Günter W. (geschäftsführender Direktor des Gesamtinstituts), Tel. 30 52 30/31

Emeritierte wiss. Mitglieder:

Prof. Dr. Begemann, Friedrich, Prof. Dr. Crutzen, Paul J., Prof. Dr. Klemm, Alfred,

Prof. Dr. Wäffler, Hermann, Prof. Dr. Wänke, Heinrich

Max-Planck-Institut für Polymerforschung

Postanschrift: Postfach 31 48, 55021 Mainz

Besucheranschrift: Ackermannweg 10, 55128 Mainz, Tel. 379-0, Fax 379-100

<http://www.mpip-mainz.mpg.de>

Das im Jahre 1983 gegründete Max-Planck-Institut für Polymerforschung befasst sich mit Grundlagenforschung auf den Gebieten der Physik und Chemie organischer Werkstoffe. Die Forschungsaufgaben werden fachübergreifend in eng zusammenarbeitenden Arbeitsbereichen für

- Chemie der Polymere
- Physik der polymeren Werkstoffe
- Polymerspektroskopie
- Präparative Makromolekulare Chemie
- Theorie der Polymersysteme
- Materialwissenschaften bearbeitet.

Wiss. Mitglieder und Direktoren am Institut:

Prof. Dr. Knoll, Wolfgang (Tel. 39-2 30 67),

Prof. Dr. Kremer, Kurt (Tel. 39-2 56 57),

Prof. Dr. Müllen, Klaus (Tel. 39-2 53 75),

Prof. Dr. Spiess, Hans Wolfgang (Geschäftsführender Direktor des Gesamtinstituts, Tel. 39-2 35 23),

Prof. Dr. Wegner, Gerhard (Tel. 39-2 35 22)

Leiter AG Polymerphysik:

PD Dr. Rädler, Joachim (Tel. 379-110)

Emeritiertes wiss. Mitglied:

Prof. Dr. Fischer, Erhard W.

Auswärtige wiss. Mitglieder:

Prof. Dr. Binder, Kurt,

Prof. Dr. Fytas, George

Forschungs-Institutionen

Institut für Geschichtliche Landeskunde

Universität, Joh. Friedr. v. Pfeiffer-Weg 3,
55099 Mainz, Tel. 39-2 48 27 (Abt. 1),
39-2 48 28 (Abt. II), Fax 39-2 55 08,
[igl@mail.uni-mainz.de], <http://www.igl.uni-mainz.de>

Das Institut für Geschichtliche Landeskunde an der Universität Mainz ist ein selbstständiges Forschungsinstitut (e.V.). Sein wissenschaftlicher Zweck besteht in der Durchführung von Forschungen zur Geschichte des heutigen Bundeslandes Rheinland-Pfalz und der mit ihm historisch verbundenen angrenzenden Gebiete einschließlich der Sprach- und Volksforschung.

Abt. I: Landes- und Verfassungsgeschichte

Abt. II: Landeskundliche Sprach- und Volksforschung

Vorsitzende: Univ.-Prof. Dr. Matheus, Michael (Mainz), Univ.-Prof. Dr. Kleiber, Wolfgang (Mainz), Univ.-Prof. Dr. Haverkamp, Alfred (Trier)

Schriftführer: Archivdirektor Dr. Braun, Hermann-Josef

Schatzmeister: Suhens, Roland

Wiss. Mitarbeiter: * Abt. I: Dr. Bleymehl-Eiler, Martina
Dr. Brüchert, Hedwig, Tel. 39-2 47 79

Dr. Marzi, Werner, Tel. 39-2 01 01, Dr. Rettinger, Elmar, Tel. 39-2 48 27, Dr. Schmitt, Sigrid, Tel. 39-2 01 03;

* Abt. II: Dr. Drenda, Georg, Tel. 39-2 03 48, Heuser, Rita, Tel. 39-2 09 33, Dr. Steffens, Rudolf,
Tel. 39-2 48 28

Sekretariat: Klapp, Sabine, Tel. 39-2 01 02

Institut für Europäische Geschichte

Domus Universitatis, Alte Universitätsstr. 19, 55116 Mainz, Abt. f. Abendl. Religionsgeschichte, Tel. 39-3 93 40/3 93 50, Fax 39-3 01 53, [ieg1@inst-euro-history.uni-mainz.de]; Abt. f. Universalgeschichte,
Tel. 39-3 93 60/3 93 65, Fax 39-3 01 54,

[ieg2@inst-euro-history.uni-mainz.de], <http://www.inst-euro-history.uni-mainz.de>

Das Institut für Europäische Geschichte ist eine selbstständige Forschungseinrichtung des Landes Rheinland-Pfalz. Es umfasst die Abteilungen für Abendländische Religionsgeschichte (Religions- und Geistesgeschichte Europas, insbesondere Theologie und Geschichte des Reformationszeitalters) und für Universalgeschichte (Europäische Geschichte seit dem 17. Jahrhundert, Zeitgeschichte). Es dient der Verständigung zwischen den Konfessionen und Völkern Europas durch historische Forschung. Es vergibt Stipendien an junge Wissenschaftler aus dem In- und Ausland, die über Themen der Geschichte des Christentums und der europäischen Geschichte der Neuzeit arbeiten, und betreibt eigene Forschungsprojekte. Das Institut veranstaltet Vorträge, Tagungen und Kolloquien, verfügt über eine Bibliothek und veröffentlicht eine Publikationsreihe.

Direktoren:

* Abt. Abendl. Religionsgeschichte: Prof. Dr. May, Gerhard

* Abt. Universalgeschichte: Prof. Dr. Duchhardt, Heinz

Wiss. Mitarbeiter: Prof. Dr. Decot, Rolf, Dr. Kunz, Andreas, Dr. Melville, Ralph, Dr. Schäufele, Wolf-Friedrich, Dr. Scharf, Claus, Dr. Schnettger, Matthias, Dr. Vinke, Rainer, Dr. Wriedt, Markus

Leitung der Bibliothek: N. N.

Institut für deutsches und internationales Recht des Spar-, Giro- und Kreditwesens

Universität, Haus Recht und Wirtschaft II,
55099 Mainz

Besucheranschrift: Wallstr. 11 (Bäumlerhaus), Tel. 39 31 709 , 3 17 09, Fax 39 31 718,
E-Mail: info@institut-kreditrecht.de

Das Institut sieht seine Aufgabe in der Analyse von Rechtsfragen des deutschen, ausländischen und internationalen Geld-, Kredit-, Bank- und Börsenwesens sowie in der Aufdeckung rechtlicher Hindernisse eines funktionierenden internationalen Zahlungs-, Kapital- und Kreditverkehrs, zu deren Abbau beigetragen werden soll. Pläne und Arbeitsvorhaben des Instituts zielen auf die wissenschaftliche Erfassung und Koordinierung des Kapital-, Kredit- und Sparkassenrechts auf nationaler Ebene und im Gemeinsamen Markt, insbesondere durch Vergabe von Forschungsaufträgen.

Direktoren: Univ.-Prof. Dr. Hadding, Walther, Univ.-Prof. Dr. Schneider, Uwe H., Univ.-Prof. Dr. Mülbert, Peter O.

Wiss. Beirat: der jeweilige Dekan oder Prodekan des FB Rechts- und Wirtschaftswissenschaften, Mainz; Professor Blasi, Roland W., Atlanta, USA; Professor Cranston, Ross, London; Rechtsanwalt Fischer, Reinfrid, Bonn; Dr. van Gelder, Alfons, Richter am Bundesgerichtshof, Karlsruhe; Mang, Thomas, Geschf. Vorstandsmitglied des Deutschen Sparkassen- und Giroverbands e.V., Bonn; Professor Dr. Avv. Portale, Giuseppe, Mailand.

Wiss. Mitarbeiter: Geschäftsführende Assistentin Assessorin Hieronimi, Daniela,
Rechtsreferendar Tiemer, Matthias

Sekretariat: Hug, Lotte

Institut für Mikrotechnik Mainz GmbH (IMM)

Postanschrift: Postfach 10 02 63, 55133 Mainz

Besucheranschrift: Carl-Zeiss-Straße 18-20, 55129 Mainz,
Tel. 990-0, Fax 99 02 05

<http://www.imm-mainz.de>

Das Institut für Mikrotechnik Mainz (IMM) wurde 1990 vom Land Rheinland-Pfalz als gemeinnützige Forschungseinrichtung in der Rechtsform einer GmbH gegründet. Es befasst sich mit der Entwicklung von Mikrostrukturprodukten und Mikrosystemen wie Sensoren, Mikroreaktoren, miniaturisierten Bauelementen für die Medizintechnik und die molekulare Biotechnologie, Mikroantrieben, Mikroventilen und -düsen, Komponenten der optischen Kommunikationstechnik und vielem mehr. Neben der Weiterentwicklung des LIGA-Verfahrens, mit dem dreidimensionale Mikrostrukturen mit hoher Präzision aus Metallen, Kunststoffen und keramischen Materialien hergestellt werden können, werden bekannte Verfahren wie z. B. die Dünnschichttechniken, die Plasmabehandlung von Oberflächen, die Funkenerosion oder der Ultrapräzisions-spritzguß zur Mikrostrukturierung genutzt.

Das Institut arbeitet eng mit den einschlägigen Fachbereichen der Universitäten Mainz und Kaiserslautern zusammen und widmet sich insbesondere auch der Ausbildung von Studenten und Doktoranden.

Geschäftsführer des Instituts: Heum, Josef

ESWE-Institut für Wasserforschung und Wassertechnologie

ESWE-Institut, Söhnleinstr. 158,
65201 Wiesbaden, Tel. (0611) 7 80 43 27,
Fax 7 80 43 75, [ESWE@mail.uni-mainz.de]
<http://www.uni-mainz.de/~eswe>

Das ESWE-Institut für Wasserforschung und Wassertechnologie in Wiesbaden ist verbunden mit dem Fachbereich Geowissenschaften der Universität und trägt sich ausschließlich durch Forschungsmittel. Das ESWE-Institut beschäftigt sich weltweit mit Fragen der Wasserqualität und der Wasserversorgung. Kooperationen gibt es mit Einrichtungen der Bundesrepublik, mit vielen Ländern der Europäischen Union und im Ausland mit Kanada, USA, den Philippinen (Gastprofessuren), Brasilien und Rußland. Die Fördermittel tragen jedes Jahr zu einem Etat von rund 1 Mio. Euro bei.

Leitung: Univ.-Prof. Dr. Wilken, Rolf-Dieter
FB 22, Institut für Geowissenschaften,
Tel. 39-2 41 46, [wilken@mail.uni-mainz.de]

Forschungsinstitut für Wirtschaftspolitik

Universität, J.-Welder-Weg 4, 55128 Mainz,
Tel. 37 47 70 und 39-2 22 30, Fax 37 23 23

Das Forschungsinstitut für Wirtschaftspolitik an der Johannes Gutenberg-Universität Mainz e.V. (FFW Mainz) ist ein selbstständiges und unabhängiges Wirtschaftsforschungsinstitut, das durch eigene Forschungsarbeiten und Veranstaltungen zur wissenschaftlichen Durchdringung aktueller und grundsätzlicher Fragen der Wirtschaftspolitik beitragen will. Es ist in die laufende wirtschaftspolitische Beratung der Bundesregierung eingebunden und für öffentliche Auftraggeber auf Bundes- und Landesebene tätig. Die Ergebnisse der Institutsarbeiten werden in drei Reihen – »Veröffentlichungen«, »Studien« und »Aufsätze zur Wirtschaftspolitik« – publiziert.

Wiss. Leitung: Univ.-Prof. Dr. Bartling, Hartwig (Vorstand), Univ.-Prof. Dr. Zohlhöfer, Werner (Vorstand), Univ.-Prof. Dr. Diederich, Helmut, Univ.-Prof. Dr. Hamm, Walter

Geschäftsführer: Dr. Fichert, Frank

Forschungsstelle Rutschungen e.V.

Forschungsstelle Rutschungen e.V.
an der Johannes Gutenberg-Universität,
Geo-Center Mainz, Mombacher Str. 49-53,
55122 Mainz, Tel. (06131) 38 40 83,
Fax 38 70 76, [feuerba@mail.uni-mainz.de], [mbock@mail.uni-mainz.de]

Wissenschaftliche Erforschung von Rutschungen, ihre Dokumentation und Gefahreneinschätzung im Hinblick auf die Katastrophenvorsorge und den Umweltschutz, die Entwicklung und Bewertung von Sicherungs- und Stabilisierungsmaßnahmen. Unterstützung der Forschung und Lehre im Fachbereich Geowissenschaften in Bezug auf Massenschwerebewegungen (Rutschungen) und Massentransport (Erosion). Qualitative und quantitative Erfassung der unmittelbaren Auswirkungen sowie der längerfristigen Folgewirkungen menschlicher Eingriffe in Hanglagen.

Vorsitzender: Prof. Dr. Krauter, Edmund
Tel. (06131) 38 40 83/38 70 71

Weitere Einrichtungen

Maison de France – Centre Culturel et de Coopération Linguistique

Schillerstraße 11 (Schönborner Hof), 55116 Mainz, Tel. 28 22 90, Fax 2 82 29 23

Öffnungszeiten: Mo-Do 9-13 und 14-18; Fr 9-12

Das vom französischen Außenministerium eingerichtete Institut Français dient dem Studium der französischen Sprache und Kultur und fördert die deutsch-französischen Beziehungen.

Directeur: Prat, Nathalie, (Sprechstd. nach Vereinbarung), Tel. 28 22 90

Attachée Linguistique: Lucas, Yves, Tel. 2 82 29 19, Sprechstd. n.V.

Secrétaire Général: Ostertag, Jean-Pierre, Tel. 2 82 29 13

Responsable des cours: Aboub, Abdessalem, Tel. 2 82 29 15

Centre de ressources/Bibliothèque (Öffnungszeiten: Mo 14.30-18.30, Di+Mi

11-13 und 14.30-18.30, Do 14.30-18.30, Fr 16-18), Tel. 2 82 29 17

Secrétariat pédagogique: Krämer, Martine, Tel. 2 82 29 15

Secrétariat: Lippet, Christine, Tel. 28 22 90

Assistant de Direction: Colas, Catherine, Tel. 2 82 29 14

Deutsch-Französische Juristenvereinigung

Universität Mainz, FB 03, Tel. 39-2 24 12, Fax 39-2 47 00,

<http://www.dfj.org>

Die 1953 gegründete Vereinigung ist bestrebt, die beruflichen und persönlichen Beziehungen zwischen deutschen und französischen Juristen zu fördern. Sie veranstaltet gemeinsame Tagungen abwechselnd in Deutschland und Frankreich, Vorbereitungsseminare für einen juristischen Auslandsaufenthalt im Partnerland und ist bei der Vermittlung von Praktika für Studenten und Wahlstationen für Referendare behilflich. Teilnehmer bis zu 30 Jahren können bei Tagungen und Seminaren einen Zuschuss und für Praktika ein Stipendium erhalten.

1. Vorsitzender: Dr. Jekewitz, Jürgen

Sekretariat: Klein, Simone, Tel. 39-2 24 12, Fax 39-2 47 00

Tumorzentrum Rheinland Pfalz e.V.

Am Pulverturm 13, 55101 Mainz,

Tel. 17-30 01, Fax 17-66 07,

[<http://info.imsd.uni-mainz.de/TUZ>]

Das Tumorzentrum Rheinland-Pfalz dient der Verbesserung der Krebsbekämpfung, indem es onkologisch tätige Einrichtungen des Klinikums der Johannes Gutenberg-Universität und anderer Krankenhäuser interdisziplinär zusammenfasst und die Zusammenarbeit mit den niedergelassenen Ärzten im Verbundsystem organisiert, um über eine geeignete Anzahl institutionalisierter, interdisziplinärer onkologischer Arbeitskreise die flächendeckende Versorgung von Tumorpatienten für Rheinland-Pfalz sicherzustellen.

Vorstand: Univ.-Prof. Dr. Buhl, R. (Vorsitzender); Univ.-Prof. Dr. Michaelis, J., Mainz (stellvertretender Vorsitzender); Dr. Bechtel, R., Speyer; Benz, A., Mainz; Bockemühl, W., Eisenberg; Dr. Bühler, G., Idar-Oberstein; Dr. Dornoff, W., Trier; Hennies, G., Speyer; Kassenärztliche Vereinigungen; Klockner, H. J., Mainz; Krebsgesellschaft Rheinland-Pfalz, Koblenz; Dr. Lampante, Koblenz; Land Rheinland-Pfalz; Landesärztekammer Rheinland-Pfalz; Univ.-Prof. Dr. Link, H., Kaiserslautern; PD Dr. Uppenkamp, M., Ludwigshafen; Wagner, W., Mainz

Telefonischer Onkologischer Informationsdienst: Erreichbar: Mo-Fr 7.30-11.30, Tel. 17-72 44; außerhalb dieser Zeit können Anfragen auf Anrufbeantworter gesprochen werden.

Koordinationsstelle »Integrierte psychosoziale Versorgung von Tumorpatienten«:

Tel. 17-53 27

Psychosozialer Beratungsdienst: Sprechstunden: Di 10-12 u. 13-15, Do 10-11 u. 14-16 und n. V.,
Tel. 17-30 03 u. 17-46 01**Onkologische Fachbibliothek mit Literaturabfragen über Internet:**

Geöffnet: Mo-Do 7.30- 16.30,

Fr 7.30-13, Tel. 17-72 42

Nachsorgedokumentation: Tel. 17-46 02**Krebsregister:** Tel. 17-30 02, Fax 17-34 29**Giftinformationszentrale**

Langenbeckstr. 1, 55151 Mainz, Tel. 23 24 66, Fax 23 24 69, [mailto:giftinfo.uni-mainz.de],

<http://www.giftinfo.uni-mainz.de>**Giftnotruf:** Tel. 1 92 40**Leiter:** Univ.-Prof. Dr. L. Weilemann, Sacha**Sekretariat:** Krost, Biggy, Tel. 17-71 67**Patentverbund Forschung Rheinland-Pfalz****Projektleiter:** PatAss. Dr. Hartwig Hergenhan, Tel.: 39-22309, Fax: 39-25978,

E-Mail: hartwig.hergenhan@verwaltung.uni-mainz.de bzw hergenhan@img.uni-kl.de

Mitarbeiter: Dipl.-Biol. Thomas Brückmann, Tel.: 39-20703, Fax: 39-25978,

E-Mail: thomas.brueckmann@verwaltung.uni-mainz.de bzw brueckmann@img.uni-kl.de.

Club Georg Forster**Kontakt:** Univ.-Prof. Dr. Beckmann, Peter,

Institut für Physik, Staudingerweg 7, Tel. 39-2 58 11

[beckmann@mail.uni-mainz.de]

Informelle wissenschaftliche Gespräche und Begegnungen über die Grenzen der Fächer, Institutionen und Länder hinweg: hierfür auch in Mainz auf dem Campus günstige Voraussetzungen zu schaffen, ist eines der Ziele des Clubs Georg Forster. Träger ist der »Verein zur Förderung der internationalen und interdisziplinären wissenschaftlichen Kommunikation an der Johannes Gutenberg-Universität e. V.«. Mitglied werden können Wissenschaftler und Wissenschaftlerinnen, die in Mainz an der Universität als Professoren oder akademische Mitarbeiter, an den Max-Planck-Instituten oder vergleichbaren Einrichtungen tätig sind, sowie Personen, die die Arbeit des Vereins unterstützen wollen.

Vorsitzender: Univ.-Prof. Dr. Beckmann, Peter**Geographie für Alle e.V.**

Geographisches Institut, Becherweg 21, 55099 Mainz, Tel. 39-2 51 45, Fax 39-2 09 65

[mailto:info@geographie-fuer-alle.de], <http://www.geographie-fuer-alle.de>

Geographie für Alle e.V. fördert die Vermittlung geographischer Kenntnisse durch Exkursionen für Interessierte, Schüler und Studierende sowie für Lehrer in Zusammenarbeit mit dem Geographischen Institut und der wissenschaftlichen Weiterbildung der Universität. Publikationen und öffentliche Planungsgespräche zu aktuellen Problemen der Stadt- und Regionalplanung verdeutlichen die gesellschaftliche Relevanz der Geographie. Mitglied kann jeder werden, der die Arbeit des Vereins unterstützen möchte und ggf. selbst aktiv werden will.

Vorstand: Hoffmann, André, Kirchner, Peter, Prof. Dr. Meyer, Günter

Förder- und Freundevereine

Vereinigung »Freunde der Universität Mainz e.V.«

Geschäftsstelle: Ludwigsstr. 8-10, 55116 Mainz, Tel. 20 33 39, Fax 20 35 36

Endert, Dagmar, Mo, Do 8-12

Der 1951 gegründeten Vereinigung »Freunde der Universität Mainz e.V.« gehören Mitglieder und Ehemalige der Johannes Gutenberg-Universität Mainz sowie Persönlichkeiten des öffentlichen Lebens, der Wirtschaft, der freien Berufe, des Dienstleistungsbereichs und der Politik an. Der Freundeskreis steht allen Bürgern offen. Er hat sich zum Ziel gesetzt, Forschung und Lehre der Johannes Gutenberg-Universität zu fördern und die Verbundenheit zwischen der Hochschule, der Stadt Mainz und dem Land sowie zwischen den Ehemaligen und ihrer Universität zu pflegen und zu vertiefen. Er lädt zu Veranstaltungen der Universität und zu eigenen Veranstaltungen ein.

Aus Mitgliedsbeiträgen und Spenden der Vereinigung »Freunde der Universität Mainz e.V.« wurden bisher über 3 Mio Euro für die unbürokratische Förderung von Forschung und Lehre an der Johannes Gutenberg-Universität aufgebracht.

Die Mittel wurden u. a.

- zur Förderung des wissenschaftlichen Nachwuchses,
- zur finanziellen Unterstützung von Forschungsprojekten, Veranstaltungen und Tagungen,
- zur Anschaffung wissenschaftlicher Werke und Geräte verwendet.

1. Vorsitzender: Dr. Friderichs, Hans, Bundesminister a.D.

2. Vorsitzender und Geschäftsführer: Roeske, Kurt, Oberstudiendirektor i.R.

Schatzmeister: Geipel, Peter, Direktor, Dresdner Bank

Bankkonten:

Dresdner Bank AG, Mainz, BLZ 55080065, Nr. 2349978

Deutsche Bank AG, Mainz, BLZ 55070040, Nr. 163675

Landesbank Rheinland-Pfalz, Girozentrale, BLZ 550 50000, Kto. 110 100 401

Vereinigung »Freunde der Universität Mainz e.V.«

Johannes Gutenberg-Stiftungsprofessur

Geschäftsstelle: Ludwigsstr. 8-10, 55116 Mainz, Tel. 20 33 39, Fax 20-35 36

Endert, Dagmar, Mo, Do 8-12

Der Vereinigung der »Freunde der Universität Mainz e.V.« war der sechshundertste Geburtstag von Johannes Gutenberg im Jahr 2000 ein Anlass, eine Johannes Gutenberg-Stiftungsprofessur einzurichten.

Die Stiftung dieser Gastprofessur hat zum Ziel, die Außendarstellung und die Attraktivität der Universität über die Landesgrenzen hinaus weiter zu verbessern. Internationalität und Interdisziplinarität kennzeichnen ihr Anliegen. Die Stiftungsprofessur ist deshalb beim Studium generale angesiedelt. Sie ist Persönlichkeiten von internationalem Renommee vorbehalten, die aufgrund der interdisziplinären Ausstrahlung ihrer wissenschaftlichen oder kulturellen Leistungen in der Lage sind, in Lehre und Forschung innovative Akzente zu setzen, einzelwissenschaftliche Erkenntnisse in fächerübergreifende Einsichten zu integrieren und der inner- und außeruniversitären Öffentlichkeit das Bild einer lebendigen Wissenschaft zu vermitteln.

Die Inhaber der Stiftungsprofessur wenden sich nicht nur an die Studierenden und Angehörigen der Universität, sondern auch an die interessierte Öffentlichkeit und fördern somit das Ansehen und die Bedeutung der Universität in der öffentlichen Wahrnehmung.

Alumni Mainz e.V.

– Vereinigung der Absolventen des Fachbereichs Rechts- und Wirtschaftswissenschaften der Johannes Gutenberg-Universität –

Kontakt: <http://www.alumni-mainz.de>

Himpel, Frank, Jakob-Welder-Weg 9, 55099 Mainz, Tel. 39-2 20 88,

[fhimpel@alumni-mainz.de]

Ziel des Vereins ist die Förderung leistungsorientierter wissenschaftlicher Ausbildung und die Pflege von Beziehungen zwischen Universität und Berufswelt. Dazu sollen Lehre und Forschung im Fachbereich Rechts- und Wirtschaftswissenschaften der Johannes Gutenberg-Universität ideell und praktisch gefördert und der Fachbereich bei der Herstellung und beim Erhalt von Kontakten zu Persönlichkeiten und Einrichtungen, die den Fachbereich und namentlich dessen Studierende fördern wollen und können, unterstützt werden. Der Verein will für Absolventen des Fachbereichs ein Forum bilden, um auf beruflicher und privater Ebene den Kontakt zu ihren ehemaligen Kommilitonen und Kommilitoninnen wie auch zu den Lehrenden zu halten bzw. generationenübergreifend aufzubauen. Er bietet gesellschaftliche und fachliche Veranstaltungen für die ehemaligen Studierenden sowie Praktikervorträge von Alumnis an der Universität an. Mitglied kann werden, wer an der Mainzer Universität ein rechts- oder wirtschaftswissenschaftliches Studium absolviert hat oder den Zielen des Vereins nahesteht. Der Mitgliedsbeitrag beträgt 60 Euro im Jahr, eine Firmenmitgliedschaft kostet jährlich 250 Euro. Für Neumitglieder, die im Jahr des Eintritts ihr Examen abgelegt haben, entfällt einmalig der Jahresbeitrag.

Vorsitzender: Himpel, Frank

Stellvertretender Vorsitzender: Cole, Mark D.

Freundeskreis Ägyptologie an der Johannes Gutenberg-Universität Mainz e.V.

Freundeskreis Ägyptologie an der Johannes Gutenberg-Universität Mainz e.V., Johann-Friedrich-von Pfeiffer-Weg 5, 55128 Mainz, Tel. 069/514253, , E-Mail: FK-Aegyptologie-Mz@web.de

Homepage: www.FK-Aegyptologie-Mz.de

Bankkonto: Genobank Mainz eG, Nr. 274 283, BLZ 550 606 11

Der „Freundeskreis Ägyptologie an der Johannes Gutenberg-Universität Mainz e.V.“ ist ein im Februar 2001 gegründeter gemeinnütziger Verein. Er hat sich zum Ziel gesetzt, die Lehr- und Forschungstätigkeit im Fach Ägyptologie an der Universität Mainz zu fördern. Er organisiert Vorträge, Diskussionen und unterstützt andere wissenschaftliche Veranstaltungen. Durch aktive Öffentlichkeitsarbeit wirbt der Verein für ein breites Interesse an der Geschichte des Alten Ägypten.

Vorsitzende: Arnold, Marianne

Freundeskreis des Botanischen Gartens der Johannes Gutenberg-Universität Mainz e.V.

Geschäftsstelle: Bentzel-Weg 9b, 55099

Mainz, Tel. 39-2 22 51, Fax 39-2 35 24

Der Freundeskreis wurde 1999 gegründet. Ziel ist die ideelle und materielle Förderung des Botanischen Gartens und der dort betriebenen Forschungen. Der Freundeskreis organisiert Führungen durch den Mainzer Botanischen Garten sowie Parks und Botanische Gärten in der näheren und weiteren Umgebung. Auf dem Programm stehen weiter Vortragsabende, Exkursionen und praktische Veranstaltungen zu gärtnerisch-botanischen Themen. Mitglied können Personen und Institutionen werden, die die Arbeit des Freundeskreises unterstützen wollen.

Vorsitzender: Univ.-Prof. Dr. Fischer, Albrecht, Zoologisches Institut, Abt. I, FB 21

Förderverein Forschung, Sportmedizin und Gesundheitserziehung bei der Johannes Gutenberg-Universität e.V.

Albert-Schweitzer-Str. 22, Pf. 39 80,
55099 Mainz, Tel. 39-2 35 87, Fax 39-2 35 98

Ziele sind die Förderung medizinischer Verfahren und Organisationsformen zugunsten der Erhaltung und Steigerung körperlicher und geistiger Kräfte, die medizinische Fortbildung zur Verbesserung der Gesundheit und des Gesundheitsbewusstseins der Bevölkerung, die Förderung wissenschaftlicher Forschung und Lehre im Bereich Sportmedizin und Gesundheitserziehung, die Unterstützung bestimmter Forschungsvorhaben sowie die Förderung wissenschaftlichen Nachwuchses und des Erfahrungsaustausches mit auswärtigen Wissenschaftlern und Institutionen. Mitglied können Personen und Institutionen werden, die die Arbeit des Vereins unterstützen wollen.

Vorsitzender: Univ.-Prof. Dr. med. Jung, Klaus, Abt. Sportmedizin, FB 26

Verein zur Förderung der Evangelischen Theologie an der Johannes Gutenberg-Universität Mainz

Geschäftsstelle: Dekanat des Fachbereiches Evangelische Theologie, 55099 Mainz,
Tel. 39-2 22 17, Fax 39-2 26 03,
[evdekan@mail.uni-mainz.de]

Dem Verein gehören Personen an, die die Lehrbefugnis am Fachbereich Evangelische Theologie haben. Zweck des Vereins ist die Förderung der Lehr- und Forschungstätigkeit sowie die Förderung der Studierenden durch Vorträge, Buchbeschaffungen, wissenschaftliche Projekte, Betreuung der Anfangssemester, Exkursionen und Publikationen. Der Verein verfolgt ausschließlich und unmittelbar gemeinnützige Zwecke.

Vorsitzender: Univ.-Prof. Dr. Weyer-Menkhoff, Stephan

Verein der Freunde der Geschichtswissenschaften an der Johannes Gutenberg-Universität e.V.

Kontakt: Historisches Seminar, Geschäftsleitung, Universität Mainz, Welderweg 18, 55099 Mainz, oder HD Dr. Rolf Ahmann, Email: Ahmann@mail.uni-mainz.de, Tel.: 39 22911 / 39 22812

Der als gemeinnützig anerkannte Förderverein wurde 1999 von Lehrenden, Studierenden und Geschichtsinteressierten gegründet. Sein Ziel ist die ideelle und finanzielle Förderung der Lehr- und Forschungstätigkeit sowie der Studierenden der Geschichtswissenschaften an der Johannes Gutenberg-Universität u.a. durch die Unterstützung von Vorträgen, Buchbeschaffungen, wissenschaftlichen Projekten, Exkursionen, Publikationen sowie anderen Formen der Verbreitung geschichtswissenschaftlicher Erkenntnisse. Mitglied werden können alle Personen und Institutionen, die die Arbeit des Vereins unterstützen wollen.

Vorsitzender: HD Dr. Ahmann, Rolf

Gesellschaft der Freunde historisch-ostdeutscher Landes- und Volksforschung in Rheinland-Pfalz e.V.

Die Gesellschaft fungiert als Trägerverein des „Ludwig Petry-Instituts“. Dieses ist eine Stätte interdisziplinärer Forschung zur Geschichte und Gegenwart der Deutschen aus den Gebieten jenseits von Oder und Neiße und Bayerischem Wald sowie der Beziehungen zu ihren Nachbarn.

Vorsitzender: Univ.-Prof. Dr. Fuchs, Konrad (Mainz)

Geschäftsführendes Vorstandsmitglied: Univ.-Prof. Dr. Unverricht, Hubert (Mainz)

Vorstandsmitglied: Univ.-Prof. Dr. em. Schlau, Wilfried (Friedrichsdorf/Ts.)

Projektleiter (Wiss. Dir. d. Ludwig Petry-Instituts): Univ.-Prof. Dr. Menzel, Josef Joachim, Historisches Seminar, Wichernhaus, Schillerstr. 9, 55116 Mainz, Tel. 39-3 01 01/3 01 02, Fax 39-3 01 03

Freunde der Mathematik e.V.

Postanschrift: Freunde der Mathematik e.V.,

Fachbereich Mathematik, 55099 Mainz,

Tel. 39-2 22 70 (Dekanat des Fachbereichs)

[freunde@mathematik.uni-mainz.de], <http://www.mathematik.uni-mainz.de/Freunde>

Der Förderverein wurde 1998 gegründet. Ziel ist die Förderung der Wissenschaft und der Forschung sowie des Studiums und der Lehre am Fachbereich Mathematik der Universität. Wir organisieren jährlich einen Informationstag für Schüler und unterstützen den Fachbereich bei der Herausgabe der mathematischen Schülerzeitschrift »Monoid«. Wir dienen als Anlaufstelle bei der Planung von Auslandsaufenthalten und veranstalten Unternehmenspräsentationen, die Studierende über Berufsmöglichkeiten oder Praktika informieren. Unternehmen erhalten über uns Kontakt zu Absolventen. Ehemalige Studierende bleiben über unseren regelmäßigen Infobrief und das jährlich von uns mitorganisierte Sommerfest in Kontakt mit dem Fachbereich.

Vorsitzende: Univ.-Prof. Dr. van Straten, Duco, Junges, Michael

Mainzer Philosophische Fakultätsgesellschaft e.V.

Kontakt: Univ.-Prof. Dr. Staab, Franz, c/o Historisches Seminar, A II, FB 16, Tel. 39-2 27 75

Die Mainzer Philosophische Fakultätsgesellschaft e.V. fördert die wissenschaftlichen Beziehungen zwischen den Fachrichtungen, die ursprünglich der 1973 aufgelösten Philosophischen Fakultät angehörten; sie dient somit der interdisziplinären und kollegialen Zusammenarbeit in den Geisteswissenschaften. Zu diesem Zweck gibt sie eine Schriftenreihe heraus und veranstaltet Abendgespräche, Vorträge, Kolloquien, Exkursionen, zu denen generell auch Nichtmitglieder als Gäste eingeladen sind.

Verein zur Pflege des Internationalen Austauschprogramms am Fachbereich Rechtswissenschaft P I A e.V.

Fachbereich Rechts- und Wirtschaftswissenschaften, Jakob-Welder-Weg 9, 55099 Mainz, Tel. 39-2 42 54, Fax 39-2 38 28,

[PIA@mail.jura.uni-mainz.de]

Der Verein befasst sich mit der Durchführung und Förderung der zahlreichen Austauschaktivitäten der juristischen Abteilung. Ziel ist die Stabilisierung der bestehenden Kontakte mit den bisherigen Partneruniversitäten und die angemessene Erweiterung des Austauschprogramms im Zuge der fortschreitenden europäischen Bildungsunion. Mitglieder können Personen und Institutionen werden, die die Arbeit des Vereins unterstützen wollen.

Vorsitzender: Univ.-Prof. Dr. Hepting, Reinhard

Gesellschaft für Volkskunde in Rheinland-Pfalz e.V.

Deutsches Institut, FB 13, Welderweg 18, Tel. 39-2 33 64 und 39-2 55 14

Die Gesellschaft für Volkskunde in Rheinland-Pfalz e.V. versteht sich als zentrales Forum zur Koordination volkscundlichen Forschens und Arbeitens in diesem Bundesland und hat ihren Sitz am Deutschen Institut, Abteilung Kulturanthropologie/Volkscunde, der Johannes Gutenberg-Universität in Mainz.

Vorstand: Dr. Roeb, Frank

Wiss. Beirat: Dr. Grasmück, Gisela

Studentische Vereinigungen

AEGEE Mainz/Wiesbaden e.V.

Association des Etats Généraux des Etudiants de l'Europe

Büroanschrift:

AEGEE Mainz/Wiesbaden

Mainzer Kolleg

Leibnitz-Haus, EG 03

Jakob-Welder-Weg 16

55128 Mainz

Telefon: (0 61 31) 39-2 39 83

Online: aegee-l@mail.uni-mainz.de

www.uni-mainz.de/Organisationen/Aegee/home.html

www.aegee.org (Dachverband)

AEGEE Europe ist die größte interdisziplinäre Studenteninitiative Europas – politisch, finanziell und konfessionell unabhängig. Sie wurde 1985 in Paris gegründet, und hat seit 1992 ihren Sitz in Brüssel. Sie zählt heute ca. 20.000 Mitglieder und ist organisiert in 271 lokalen „Antennen“ in 44 Ländern Europas. AEGEE will durch sein breit gefächertes Angebot gemeinsamer Aktivitäten, ca. 200 Veranstaltungen pro Jahr, die studentische Zusammenarbeit in einem zusammenwachsenden Europa vorantreiben. Angesprochen werden Themen, die junge Menschen bewegen: Bildung und Politik, Demokratisierung und Menschenrechte, Wirtschaft, Medien und Kultur.

AEGEE Mainz/Wiesbaden wurde 1988 durch Studenten der Johannes Gutenberg-Universität gegründet und zählt derzeit 33 Mitglieder. Der Verein organisiert Veranstaltungen im Großraum Mainz und vermittelt die Teilnahme an einer Vielzahl europäischer Events. Highlight jeden Jahres sind die Summer Universities, die von Juni-Oktober jedem Studenten europaweit die Möglichkeit bieten, Land, Leute, Kultur und Sprache zu erleben. In Zusammenarbeit mit dem Akademischen Auslandsamt wird ausländischen Studenten, insbesondere ERASMUS-Studenten und Erstsemestern Hilfestellung zur schnellen Eingewöhnung in Mainz angeboten. 1992 wurde AEGEE Mainz/Wiesbaden mit dem Jugend-Europapreis des Landes Rheinland-Pfalz ausgezeichnet.

Stammtisch: immer dienstags (ungerade Kalenderwoche) in der KHG-Bar ab 21:30 Uhr

Vorsitzende: Silke Schuster

berater e.V.

Universität, Haus Recht und Wirtschaft, 55099 Mainz, Tel. 39-2 08 78,

[kontakt@berater-mainz.de] <http://www.berater-mainz.de>

Ziel der studentischen Unternehmensberatung berater e.V. ist es, engagierten Studenten aller Fachbereiche eine Plattform zu schaffen, um ihr aktuelles theoretisches Wissen durch Projektarbeit in den Dienst von Unternehmen zu stellen.

Theoretisches Wissen allein reicht nicht mehr für einen erfolgreichen Berufseinstieg aus. Daher sind Erfahrungen, Zusatz- und Schlüsselqualifikationen bis hin zu den sogenannten »Soft Skills« wie Teamfähigkeit oder Kreativität und Kontakte nötig, um die beruflichen Einstiegschancen zu verbessern.

berater e.V. bietet Studenten aller Fachbereiche die Chance, sich in den verschiedenen Ressorts unseres Vereins zu engagieren. Sie können dadurch praktische Erfahrungen sammeln und bei der Zusammenarbeit mit anderen Studenten sozialen Kompetenzen entwickeln.

Durch die Bildung zeitlich begrenzter Projektteams, die sich aus Studenten unterschiedlicher Studiengänge zusammensetzen, weist die Beratung eine äußerst leistungsfähige und interdisziplinäre Struktur auf. Ein wesentliches Instrument, um den Wissenstransfer zwischen Universität und Wirtschaft zu realisieren, stellt die Workshop-Reihe dar.

communicate! e.V. -

Die Studenteninitiative für Werbung und PR

Johannes Gutenberg-Universität Mainz, Colonel-Kleinmann-Weg 2, SBII, 55128 Mainz,
www.communicate-mainz.de

communicate! bringt Leben in den manchmal trockenen Studienalltag. Die Vereinigung ergänzt das Studienangebot um spannende und praxisnahe Angebote wie Vorträge von Praktikern aus Werbung und PR, Workshops oder Praktikervermittlungen. Vor allem wenden sich communicate dabei an Studierende, die sich für die Berufsfelder Werbung und PR interessieren. Dabei soll jeder „hautnah“ erfahren können: Welche Möglichkeiten gibt es überhaupt, im Bereich Werbung oder PR zu arbeiten? Ist das wirklich ein Beruf, der mir Spaß macht? Wie kann ich Kontakte zu Unternehmen knüpfen? Communicate! e.V. heißt jeden willkommen, der sich für Werbung und PR interessiert. Die Mitglieder sind in erster Linie Studierende der Studiengänge Publizistik und BWL, eine Beschränkung auf diese Fächer gibt es natürlich nicht. Auch Firmen können sog. außerordentliche Mitglieder werden, wenn sie die Arbeit von communicate unterstützen möchten.

Die aktuellen Sprechzeiten können der Homepage www.communicate-mainz.de entnommen werden.

Vorsitzende: Henrike Dores, h.dores@communicate-mainz.de; 2. Vorsitzender: André Kauselmann, a.kauselmann@communicate-mainz.de; Finanzen: Franziska Zeidler, f.zeidler@communicate-mainz.de

ELSA-Mainz e.V.

Postanschrift: Johannes Gutenberg-Universität Mainz, 55099 Mainz, Tel. 39-2 20 08,

Fax 39-2 30 96, [elsa.mainz@gmx.de]

oder [elsa@jura1.jura.uni-mainz.de]

<http://radbruch.jura.uni-mainz.de/>

studgruppen/ elsa

Besucheranschrift: RW I Welderweg 9,

Zi. 03-209

The European Law Students' Association (elsa) wurde 1981 von Jura-Studierenden gegründet und ist mittlerweile an 180 Universitäten in 41 europäischen Ländern vertreten. Die Organisation ist politisch neutral und unabhängig. Ziel ist es, den Dialog angehender Juristinnen und Juristen in Europa zu fördern.

ELSA-Mainz e.V. wurde 1991 gegründet. Der Verein veranstaltet Seminare und Konferenzen zu aktuellen Themen, die im Zusammenhang mit Rechtsfragen stehen, organisiert Vorträge und Exkursionen sowie bilateralen Studienaustausch. Mitgliedern können über STEP – Student Trainee Exchange Programm – Praktikumsplätze im Ausland vermittelt werden. Zu unseren Veranstaltungen zählen außerdem sog. »Moot-Courts« (simulierte Gerichtsverhandlungen) sowie gesellschaftliche Veranstaltungen. ELSA-Mainz e.V. zählt derzeit über 170 Mitglieder.

Präsident: Kilian, Tobias

Vizepräsidentin: Fay, Julia

Beirat: Univ.- Prof. Dr. Hepting, R., Univ.-Prof. Dr. Huber, P., Univ.-Prof. Dr. Hufen, F., Univ.-Prof. Dr. Krümpelmann, J., Univ.-Prof. Dr. Laubinger, H.-W., Univ.- Prof. Dr. Lücke, J., LL.M., Univ.-Prof. Dr. Perron, W., Univ.- Prof. Dr. Rudolf, W., Univ.- Prof. Dr. Teichmann, A., Univ.-Prof. Dr. Trzask, C.

Projekt Geist & Wirtschaft e.V.

Die studentische Arbeitsmarktinitiative und Kontaktadresse für Unternehmen an der Johannes Gutenberg-Universität Mainz

Jakob-Welder-Weg 30, 55128 Mainz, Tel. 39-2 01 07, Fax 248 600, <http://www.pgw-mainz.de>

Aufgabe der studentischen Arbeitsmarktinitiative Projekt Geist & Wirtschaft e.V. ist es, Unternehmen und Studierende zu einem möglichst frühen Zeitpunkt zusammenzubringen, die Kommunikation zu fördern und Absolventen auf den Berufseinstieg vorzubereiten. Der Kontakt dient beiden Seiten: Zum einen unterstützt Projekt Geist & Wirtschaft e.V. damit die Suche von Unternehmen nach „High Potentials“, zum anderen informiert Projekt Geist & Wirtschaft e.V. durch sein umfangreiches, praxisbezogenes Seminarprogramm Studierende über Berufsperspektiven und -anforderungen. In der semesterbegleitenden Vortragsreihe mit wechselnden Schwerpunkten können sich Unternehmen präsentieren und Studierende potentielle Arbeitgeber kennen lernen.

Durch die offene Organisationsstruktur können die Mitglieder des Vereins in diversen Teams erste Erfahrungen im Projektmanagement sammeln.

Geschäftsführer: Solloch, Conrad

[conrad.solloch@pgw-mainz.de]

Weitere Ansprechpartner und Projektleiter unter: www.pgw-mainz.de

Die Union albanischer Studierender und deren Freunde e. V.

Die Union albanischer Studierender und deren Freunde e. V. ist ein studentischer partei-politisch unabhängiger Verein. Ziel des Vereins ist es, (a) albanische Studierende beratend und nach Möglichkeit auch finanziell zu unterstützen und (b) zugleich ein Forum des interkulturellen Dialogs zwischen albanischen Studierenden und denen anderer Nationalitäten und Kulturen zu schaffen und zu fördern.

E-MAIL: Albaunion@hotmail.com; Tel. 06131/384004

Studierendenstatistiken

Fächerstatistiken

Die Angaben beziehen sich jeweils auf den ersten Studiengang.

A-Fach: im Diplomstudiengang: Hauptfach;

im Magister-/Promotionsstudiengang: Hauptfach bzw. 1. Hauptfach;

im Lehramtsstudiengang: 1. Fach.

B-Fach: im Magister-/Promotionsstudiengang: 2. Hauptfach oder 1. Nebenfach;

im Lehramtsstudiengang: 2. Fach.

C-Fach: im Magister-/Promotionsstudiengang: 2. Nebenfach;

im Lehramtsstudiengang: weiteres Fach.

Stand der Daten: 4. Juni 2003

Studiengang	A-Fach 1. Fachsem.	Gesamt	B-Fach Gesamt	C-Fach Gesamt
01 - KATHOLISCHE THEOLOGIE	18	201	154	31
Katholische Theologie - Religionslehre	18	201	154	31
02 - EVANGELISCHE THEOLOGIE	17	186	78	18
Evangelische Theologie - Religionslehre	17	186	78	18
03 - RECHTS- UND WIRTSCHAFTSWISS.	440	5.757	1.162	1.158
Betriebswirtschaftslehre	108	1.471	454	292
Business Administration	0	52	0	0
Medienrecht	1	30	0	0
Rechtswissenschaft	214	2.689	472	650
Volkswirtschaftslehre	88	1.118	190	130
Wirtschaftspädagogik	29	397	46	86
04 - MEDIZIN	274	3.586	1	1
Medizin	223	2.883	1	1
Zahnmedizin	51	703	0	0
11 - PÄDAGOGIK/PHILOSOPHIE	174	1.643	878	749
Lernbehindertenpädagogik	0	1	0	0
Philosophie	98	494	558	406
Pädagogik	76	1.148	320	343
12 - SOZIALWISSENSCHAFTEN	235	4.039	2.266	1.453
Afrikanische Philologie	8	37	60	32
Ethnologie	41	318	300	232
Journalismus Masterstudium	0	21	0	0
Journalistik (Aufbaustudium)	0	33	0	0
Medienmanagement Diplomstudiengang	30	64	0	0
Politische Wissenschaften	50	1.278	636	419
Psycholo. Psychotherapie	2	54	0	0
Psychologie	0	539	104	124
Publizistik	43	726	206	143
Sozialkunde	21	107	292	4
Soziologie	40	862	668	499
13 - PHILOLOGIE I	197	2.666	1.803	810
Allg.u.Vergl.Lit.wiss.	8	267	287	211
Deutsche Philologie / Deutsch	108	1.642	1.027	274
Filmwissenschaft	9	333	121	89
Kulturanthropologie	62	206	257	180

Mediendramaturgie	0	18	0	0
Theaterwissenschaft	10	200	111	56
14 - PHILOGIE II	271	1.621	1.424	583
Allgemeine Sprachwiss.	31	77	88	67
Amerikanistik	63	481	361	183
Anglistik / Englisch	136	890	827	211
Englische Sprachwiss.	27	68	80	47
Iranistik	0	3	2	0
Vergleichende Sprachwiss.	14	102	66	75
15 - PHILOGIE III	273	1.713	1.957	1.052
AltOrientalistik	4	9	19	10
Christl. Arch. u. Byz. Kunstg	2	14	44	54
Französisch	20	189	166	1
Griechische Philologie / Griechisch	2	15	28	11
Indologie	7	31	31	25
Islamische Philologie	4	24	63	19
Islamkunde	4	32	43	26
Italienisch	3	30	27	2
Klassische Archäologie	7	64	148	91
Kunstgeschichte	84	480	333	229
Lateinische Philologie / Latein	7	60	80	17
Polnisch	1	1	0	2
Portugiesisch	1	2	1	0
Romanische Philologie	75	454	646	399
Russisch / Russische Sprach- und Gesellschaftskunde	3	12	11	1
Semitistik	3	11	9	11
Slawische Philologie	19	123	120	98
Spanisch	6	57	107	1
Turkologie	1	18	19	20
Ägyptologie	20	87	62	35
16 - GESCHICHTSWISSENSCHAFTEN	144	1.355	1.238	655
Alte Geschichte	15	56	143	82
Buchwissenschaft	14	318	238	179
Byzantinistik	0	5	21	13
Geschichte	20	178	290	4
Geschichtliche Hilfswissenschaften	0	1	4	4
Mittlere und neuere Geschichte	50	411	337	231
Musical Arts	0	26	0	0
Musikwissenschaft	29	232	109	56
Osteuropäische Geschichte	6	40	38	31
Vor- u. Frühgeschichte	10	88	58	55
17 - MATHEMATIK UND INFORMATIK	152	925	255	71
Geschichte der Naturwissenschaften	0	1	1	3
Informatik	5	155	81	45
Mathematik	147	769	173	23
18 - PHYSIK	132	749	100	13
Meteorologie	40	116	0	0
Physik	92	633	100	13
19 - CHEMIE UND PHARMAZIE	225	1.500	81	7
Biomedizinische Chemie	80	138	0	0
Chemie	98	781	81	6
Master of Chemistry of Materials	3	12	0	0
Pharmazie	44	569	0	1
21 - BIOLOGIE	208	1.701	215	102
Anthropologie	44	161	77	67
Biologie	145	1.497	138	35
Molekulare Biologie	19	43	0	0

22 - GEOWISSENSCHAFTEN	78	1.022	421	100
Geographie	48	767	420	93
Geologie / Paläontologie	28	215	1	6
Mineralogie	2	40	0	1
23 - ANGEWANDTE SPRACH- UND KULTURWISS.	63	2.237	2.138	788
Allgemeine Sprachwiss.	0	6	5	10
Allgemeine Translationswissenschaft	2	2	1	0
Allgemeine und Angewandte Sprachwissenschaft	1	1	0	0
Amerikanistik	1	7	1	0
Anglistik / Englisch	2	683	709	142
Arabistik	0	18	28	18
Chinesisch	0	20	33	7
Deutsch als Fremdsprache	46	910	2	0
Deutsche Philologie / Deutsch	0	13	2	0
Finno-Ugristik	0	0	0	4
Französisch	1	212	378	117
Italienisch	6	124	257	162
Neugriechisch/Neogräzistik	1	24	14	10
Niederländisch	0	2	80	57
Polnisch	1	21	31	9
Portugiesisch	0	32	51	32
Russisch / Russische Sprach- und Gesellschaftskunde	1	51	102	31
Sinologie	0	0	1	0
Spanisch	1	111	443	189
24 - AKADEMIE DER BILDENDEN KÜNSTE	18	225	7	1
Bildende Kunst	13	118	7	0
Freie Bildende Kunst	5	107	0	1
25 - MUSIK	21	362	13	0
Musiklehrer/Jazz und Pop. Musik	0	2	0	0
Jazz und Pop. Musik	1	6	0	0
Gesang (Lied/Oratorium)	1	15	0	0
Kirchenmusik (kath.)	2	22	0	0
Konzert	1	15	0	0
Liedbegleitung	1	3	0	0
Musikerziehung	9	244	13	0
Musiklehrer/Gesang	1	4	0	0
Orchestermusik	5	48	0	0
Voice(Master)	0	3	0	0
26 - SPORT	58	952	209	57
Sport	13	485	131	1
Sportwissenschaft	45	467	78	56
Deutschkurs (für Studienbewerber)	84	180	0	0
Studienkolleg	55	99	0	0
ALLE FÄCHER	3.137	32.719	14.400	7.649

Ausländische Studierende

(Stand Mai 2003)

Hinweis: Aus Datenschutzgründen können Studierenden-Zahlen unter fünf Personen eines Staates nicht genau aufgeführt werden. In diesen Fällen steht die Angabe „<5“

Afrika	622	Israel	34
Aethiopien	< 5	Japan	35
Ägypten	41	Jemen	< 5
Algerien	26	Jordanien	38
Benin(Dahome)	< 5	Kambodscha	< 5
Burkina Faso	5	Kasachstan	15
Elfenbeinküste	< 5	Kirgisien	5
Eritrea	< 5	Korea, Nord, Demokr. VR	< 5
Gabun	< 5	Laotische Dem.Volksrep.	< 5
Ghana	8	Libanon	< 5
Guinea	< 5	Mongolei	12
Kamerun	84	Nepal	< 5
Kenia	6	Pakistan, Islamische Rep.	5
Kongo (Dem.Republik)	15	Philippinen	< 5
Kongo, Volksrepublik	< 5	Saudi-Arabien	< 5
Lesotho	< 5	Sri Lanka(Ceylon)	< 5
Libyen	< 5	Süd Korea, Republik	123
Madagaskar	< 5	Tadschikistan	< 5
Mali	< 5	Thailand	6
Marokko	300	Turkmenien	< 5
Nigeria	18	Usbekistan	< 5
Ruanda	< 5	Vietnam	13
Senegal	30	Übriges Asi.(Macau,Palä.)	5
Sierra Leone	< 5		
Simbabwe	< 5		
Südafrika	< 5	Amerika	283
Sudan	17	Argentinien	16
Tansania	< 5	Belize	< 5
Togo	8	Bolivien	6
Tunesien	28	Brasilien	50
Uganda	< 5	Chile	10
		Costa Rica	< 5
		Ecuador	6
Asien	1043	Honduras	< 5
Afghanistan	13	Kanada	9
Arabische Republ.Syrien	31	Kolumbien	53
Arabische Republik Jemen	< 5	Kuba	< 5
Armenien	9	Mexiko	9
Aserbaidshon	< 5	Paraguay	< 5
Bangladesch	< 5	Peru	28
Chin. Republik Taiwan	33	USA	77
China (VR)(einschl.Tibet)	351	Venezuela	8
China, VR(Tibet)	< 5		
Georgien	27	Australien	< 5
Georgien	54	Australien	< 5
Indien	30	Neuseeland	< 5
Indonesien	27		
Irak	< 5		
Iran, Islamische Republik	137		

Europa	2808		
Albanien	13	Polen	385
Belgien	10	Portugal	51
Bosnien und Herzegowina	26	Rumänien	51
Bulgarien	166	Russische Foederation	179
Dänemark	5	Schweden	15
Estland	16	Schweiz	14
Finnland	18	Slowakische Republik	13
Frankreich	204	Slowenien	9
Griechenland	178	Spanien	197
Irland	8	Tschechische Republik	33
Island	< 5	Türkei	392
Italien	190	Ukraine	147
Jugoslawien (Serb.,Mont.)	50	Ungarn	49
Kroatien	87	Vatikanstadt	< 5
Lettland	26	Vereinigtes Königreich	45
Litauen	35	Weissrussland(Belarus)	49
Luxemburg	10	Zypern	13
Malta	< 5	Uebrigtes Europa	< 5
Mazedonien	< 5		
Moldawien	8	Staatenlos	7
Monaco	< 5	Ungeklärt/Ohne Angabe	26
Niederlande	33		
Norwegen	6		
Österreich	65	Gesamtanzahl	4791

Termine, Fristen, Schulferien

Zeittafel für das Wintersemester 2003/04 (1. Oktober 2003 bis 31. März 2004)

Vorlesungszeit

Vorlesungsbeginn:	Mo, 27. Oktober 2003
Klinik:	Mo, 27. Oktober 2003
Vorlesungsende:	Sa, 21. Februar 2004 ✓
Klinik:	Sa, 21. Februar 2004

Vorlesungsfreie Zeiten

Weihnachtsferien: Mo, 22. Dezember 2003, bis Sa, 3. Januar 2004

Fristen

Bewerbungsfristen für universitätsintern

zulassungsbeschränkte Studiengänge: 1. Juni bis 15. Juli 2003

..... (Eine Verlängerung ist nicht möglich)

in zulassungsfreien Studiengängen: 1. Juni bis voraussichtlich 1. September 2003

In zulassungsfreien Studiengängen ist in begründeten Einzelfällen eine Verlängerung der Bewerbungsfrist auf schriftlichen Antrag bis zum 24. Oktober 2003 möglich.

Bewerbungsfrist für Gasthörer: 1. September bis 31. Oktober 2003

Einschreibefrist: Wird mit Zulassungsbescheid mitgeteilt

Rückmelde- und Beurlaubungsfrist: wird auf dem Rückmeldebogen (Studienbescheinigungen für das Sommersemester 2003) mitgeliefert

Studienberatung

Studieneinführungsveranstaltungen der Fachbereiche für Studienanfänger/innen,

Fach- und Hochschulortwechsler/innen: Mo, 20. Oktober bis Fr, 24. Oktober 2003

Studienfachberatung der Fachbereiche: bitte die jeweilig Ankündigungen beachten.

Medizin

Praktisches Jahr (3. klinischer Studienabschnitt = 48 Wochen) an den Akademischen

Lehrkrankenhäusern (Herbsttermin): Mo, 27. Oktober 2003 bis Sa, 25. September 2004

1. Trimester (1.-16. Woche): Mo, 27. Oktober 2003, bis Sa, 14. Februar 2004

2. Trimester (17.-32. Woche): Mo, 16. Februar 2004, bis Sa, 5. Juni 2004

3. Trimester (33.-48. Woche): Mo, 7. Juni 2004, bis Sa, 25. September 2004

Zeittafel für das Sommersemester 2004 (1. April 2004 bis 30. September 2004)

Vorlesungszeit

Vorlesungsbeginn:	Mo, 26. April 2004
Klinik:	Mo, 26. April 2004
Vorlesungsende:	Sa, 31. Juli 2004
Klinik:	Sa, 31. Juli 2004

Vorlesungsfreie Zeiten

Himmelfahrt:	Do, 20. Mai 2004
Pfingstferien:	Mo, 31. Mai, bis Sa, 5. Juni 2004
Fronleichnam:	Do, 10. Juni 2004

Fristen

Bewerbungsfristen für universitätsintern

zulassungsbeschränkte Studiengängen: 1. Dezember 2003 bis 15. Januar 2004
(eine Verlängerung ist nicht möglich)

in zulassungsfreien Studiengängen: 1. Dezember 2003 bis 1. März 2004

In zulassungsfreien Studiengängen ist in begründeten Einzelfällen eine Verlängerung der Bewerbungsfrist auf schriftlichen Antrag bis zum 23. April 2004 möglich. Die Fristen gelten grundsätzlich auch für Bewerberinnen und Bewerber aus Rheinland-Pfalz mit vorgezogenem Abitur. Das Abiturzeugnis ist bis zum 4. Werktag im April (6. April 2004) nachzureichen.

Bewerbungsfrist für Gasthörer: 1. März bis 30. April 2004

Einschreibefrist: wird mit dem Zulassungsbescheid mitgeteilt

Rückmelde- und Beurlaubungsfrist: wird auf dem Rückmeldebogen (Studienbescheinigungen für das Sommersemester 2003) mitgeteilt

Studienberatung

Studieneinführungsveranstaltungen der Fachbereiche für Studienanfänger/innen,

Fach- und Hochschulortwechsler/innen: Mo, 19. April bis Fr, 23. April 2004

Studienfachberatung der Fachbereiche: bitte die jeweiligen Ankündigungen beachten

Medizin

Praktisches Jahr (3. klinischer Studienabschnitt = 48 Wochen) an den Akademischen

Lehrkrankenhäusern (Herbsttermin): Mo, 26. April 2004 bis Sa, 26. März 2005

1. Trimester (1.-16. Woche): Mo, 26. April 2004 bis Sa, 14. August 2004

2. Trimester (17.-32. Woche): Mo, 16. August 2004 bis Sa, 4. Dezember 2004

3. Trimester (33.-48. Woche): Mo, 6. Dezember 2003 bis Sa, 26. März 2005

Vorlesungszeiten (LHPK-Beschluss vom 30. Mai 2000)

Wintersemester 2003/04	vom 27.10.2003 bis 21.02.2004
Sommersemester 2004	vom 26.04.2004 bis 31.07.2004
Wintersemester 2004/05	vom 25.10.2004 bis 19.02.2005

Ferientermine Rheinland-Pfalz Schuljahr 2003/04

Herbst	20. Oktober bis 31. Oktober 2003
Weihnachten	22. Dezember 2003 bis 07. Januar 2004
Ostern	01. April bis 16. April 2004
Sommer	19. Juli bis 27. August 2004

Informationen zum Studium

Studiengänge und -abschlüsse

Grundständige Studiengänge

Studienfach	Bachelor	Diplom	Magister	Staats- examen	Staatsexamen Lehramt an Gymnasien ¹	Inter- nationaler Studien- gang ²
Afrikanische Philologie			☺			
Ägyptologie			☺			
Altorientalistik			☺			
Amerikanistik			🏠** engl			ⓕ
Anglistik			🏠** engl			ⓕ
Anthropologie			🏠**			
Archäologie, Klassische	☺ 6					
Archäologie, Christliche u. Byzant. Kunstgeschichte			☺			
Archäologie, Klassische			☺			
Betriebswirtschaftslehre		◆	🏠 □/□			ⓕ
Biologie		◆	🏠** □		🏠	
Biologie, Molekulare	🏠 ⚙					
Buchwissenschaft			🏠			
Byzantinistik			☺			
Chemie		☺	☺ □/□		☺	
Chemie, Biomedizinische		🏠**				
Deutsch / Deutsche Philologie			🏠		🏠**	ⓕ
Dolmetschen		3				
Englisch					🏠** engl	ⓕ
Englische Sprachwissenschaft			☺ engl			ⓕ
Ethnologie			☺			
Evang. Theologie / Religionslehre		☺	☺ □		☺	
Filmwissenschaft			🏠			
Französisch / Roman. Philologie			☺		☺	ⓕ
Geographie		🏠 ❄*	🏠		☺	
Geologie / Paläontologie		☺ ❄*	☺ □			
Gesang		✓				
Geschichte					☺	ⓕ
Geschichte, Alte			☺			
Geschichte, Mittlere und Neuere			☺			ⓕ
Geschichte, Osteuropäische			☺			
Geschichte, Vor- und Früh-			☺			
Griechisch / Griechische Philologie			☺		☺	

Studienfach	Bachelor	Diplom	Magister	Staats- examen	Staatsexamen Lehramt an Gymnasien 1	Inter- nationaler Studien- gang 2
Indologie			☺			
Informatik	🏠** ⚙️		☺ 📁/📁		☺ Erw	
Islamkunde			☺			
Islamische Philologie			☺			
Italienisch / Roman. Philologie			☺		☺	Ⓜ
Jazz und Populärmusik		✓				
Kath. Theologie / Religionslehre		☺	☺ 📁/📁		☺	
Kirchenmusik (B-Examen)		✓				
Kulturanthropologie / Volkskunde			HF 🏠** NF 🏠			
Kunst, (Freie) Bildende		✓			✓	
Kunstgeschichte			☺			Ⓜ
Latein/ Lateinische Philologie			☺		☺	Ⓜ
Literaturwissenschaft, Allgemeine u. Vergleichende			🏠			Ⓜ
Mathematik		☺	☺ 📁/📁		☺	
Mediendramaturgie		🏠 4				
Medienmanagement		🏠 ⚙️				
Medizin				◆		
Meteorologie		☺				
Mineralogie		☺ ⚙️*				
Musik	✓ ⚙️ engl.	✓			✓	7
Musiklehrer/in		✓				
Musiklehrer/in Gesang		✓				
Musiklehrer/in Jazz u. Populärmusik		✓				
Musikwissenschaft			☺			Ⓜ
Orchestermusik		✓				
Pädagogik		🏠	🏠			
Pharmazie				◆		
Philosophie			☺		☺	Ⓜ
Physik		☺	☺ 📁		☺	
Politikwissenschaft			🏠			
Polnisch / Slavische Philologie			☺		☺ Erw	
Portugiesisch / Roman. Philologie			☺		☺ Erw	Ⓜ
Psychologie		◆ ⚙️	🏠 📁			
Publizistik			🏠			
Rechtswissenschaft			🏠** 📁	🏠		Ⓜ §
Russisch / Slavische Philologie			☺		☺	Ⓜ
Semitistik			☺			
Serbisch/Kroatisch/Slav. Philologie			☺			

Studienfach	Bachelor	Diplom	Magister	Staats- examen	Staatsexamen Lehramt an Gymnasien 1	Inter- nationaler Studien- gang 2
Sozialkunde					⬆️**	
Soziologie		⬆️	⬆️			Ⓜ
Spanisch / Roman. Philologie			😊		😊	Ⓜ
Sport / Sportwissenschaft		✓	✓		✓	
Sprachwissenschaft, Allgemeine			😊			
Sprachwissenschaft, Vergleichende			😊			
Theaterwissenschaft			⬆️			
Tschechisch/Slavische Philologie			😊			
Turkologie			😊			
Übersetzen		3				
Volkswirtschaftslehre		⬆️	⬆️ ☐/☐			Ⓜ
Wirtschaftspädagogik		⬆️	⬆️** ☐			
Zahnmedizin				◆		

Masterstudiengänge und weiterführende Studiengänge

Die folgenden Studiengänge setzen einen ersten Hochschulabschluss voraus.

Studiengang	Abschluss	Zulassungsmodus	Internationaler Studiengang
Biomedizin	Master	⊕ 5	engl.
Dt. Recht für im Ausland graduierte Juristen	Magister Legum (LL.M)	😊	
Executive Master of Business Administration	Master	⊕ * \$ ↘ ⏸	USA CN
Journalismus	Master	✓ *	
Katholische Theologie	Lizentiat	😊	
Kirchenmusik	A-Examen	✓	
Konferenzdolmetschen	Master	⊕ *	
Konzertexamen	Prüfungsurkunde	✓	
Medienrecht	Master	⊕ * \$ ↘ ⏸	
Performance and Media Studies	Dr. phil	⊕ 8	engl.
Psychologische Psychotherapie	Staatsexamen	⊕ * \$ ↘ ⏸	
Voice	Master of Musical Arts	✓ *	

Informationen zu weiteren Möglichkeiten wissenschaftlicher Weiterbildung an der Universität Mainz erhalten Sie beim Zentrum für Wissenschaftliche Weiterbildung

Homepage: www.zww.uni-mainz.de

Postanschrift: Johannes Gutenberg-Universität Mainz, 55099 Mainz

Besucheradresse: Forum universitatis, Eingang 1, Zi. 02-203

Tel. +49 (0) 6131-39-22133, Fax. +49 (0) 6131-39-24714

E-Mail: zww@verwaltung.uni-mainz.de

Öffnungszeiten: Mo-Fr 8:00–17:00 Uhr

Legende:

- ☺ Zulassungsfreies Studienfach
- 🏠 Universitätsintern zulassungsbeschränktes Studienfach
- 🏠** Für dieses Fach wird eine mögliche Zulassungsbeschränkung zum WS 2003/04 derzeit geprüft. (Stand Mai 2003)
- ◆ Bundesweit zulassungsbeschränktes Studienfach
- ✓ Zulassung nur nach bestandener Eignungsprüfung
- ⊕ Studiengang mit besonderem Bewerbungsverfahren
- 📄/📄 Als Nebenfach (im Magister-Studiengang mit einem Hauptfach und zwei Nebenfächern) oder als 2. Hauptfach (im Magister-Studiengang mit zwei Hauptfächern) möglich.
- 📄 Im Magisterstudiengang nur als Magister-Nebenfach möglich
- Erw Nur als Erweiterungsfach; kein Referendariat in Rheinland-Pfalz möglich
- ❄ Studienbeginn nur zum Wintersemester möglich
- ❄* Studienbeginn zum Wintersemester empfohlen
- ⚙ Studienbeginn nur zum Sommersemester möglich
- § Magister des deutschen und ausländischen Rechts; kann nach dem 4. Semester im Staatsexamenstudiengang Jura aufgenommen werden
- Ⓜ Studienfach kann in einem Deutsch-Französischen Studiengang mit Doppelabschluss studiert werden. Informationen dazu erhalten Sie für die Geisteswissenschaften beim Dijonbüro (Tel. 06131/ 39-24422, Homepage: www.uni-mainz.de/~dijon), für die Rechtswissenschaft beim Auslandsbüro Jura (Tel. 06131/ 39-22074, Homepage: <http://radbruch.jura.uni-mainz.de>) und für die Wirtschaftswissenschaften beim Lehrstuhl Marketing (Tel. 06131/ 39-22227, Homepage: www.marketing-mainz.de).
- Ⓝ In Zusammenarbeit mit der Dongbei University of Finance and Economics, Dalian, China
- 🇺🇸 In Zusammenarbeit mit der University of Texas
- engl. Unterrichtssprache (teilweise) Englisch
- 🕒 Teilzeitstudium möglich
- 👉 Zulassung nur nach entsprechender Berufstätigkeit
- 💰 Gebührenpflichtig
- 1 Ausländer/-innen ohne deutsche Hochschulzugangsberechtigung (Abitur) wird vor der Wahl eines Lehramtsstudiums eine Beratung beim Akademischen Auslandsamt empfohlen.
- 2 Auslandsaufenthalte sind in jedem Studiengang möglich.
- 3 Die Fächer Deutsch als Fremdsprache, Englisch, Französisch und Spanisch sind universitätsintern zulassungsbeschränkt; Studienbeginn nur zum Wintersemester möglich. Die Fächer Arabisch, Chinesisch, Italienisch, Neugriechisch, Niederländisch, Polnisch, Portugiesisch, Russisch sind zulassungsfrei; Studienbeginn zum Wintersemester empfohlen. Bewerbung über das Studierendensekretariat des Fachbereiches 23 in Gernersheim. Bewerbungsfrist für das SoSe: 15.1., für das WS: 15.7. In begründeten Einzelfällen ist eine Bewerbung für zulassungsfreie Studiengänge noch bis Vorlesungsbeginn möglich.
- 4 Studienbeginn nur alle 2 Jahre zum Wintersemester. Nächster Beginn: WS 2003/04
- 5 Studienbeginn ab WS 2003/04 möglich; Studienbeginn voraussichtlich nur WS.
- 6 Studienbeginn voraussichtlich ab WS 2003/04 möglich.
- 7 Internationaler Bachelor-Studiengang. Unterrichtssprachen: Deutsch und Englisch
- 8 Internationales PHD-Programm, nächster Programmbeginn: WS 2005/06

Bewerbungsverfahren

	Studienanfänger/innen mit deutscher Staatsangehörigkeit oder deutscher Hochschulzugangsberechtigung (z.B. Abitur)	Studienbewerber/innen mit ausländischer Staatsangehörigkeit und ausländischer Hochschulzugangsberechtigung
☺ Zulassungsfreies Studienfach	<p>Bewerbungsfrist für das SoSe: 1.3., für das WS: 1.9.</p> <p>In begründeten Einzelfällen ist eine Verlängerung der Bewerbungsfrist bis zum 24.10.2003 (WS 2003/04) möglich.</p> <p>Hinweis für die Bewerbung zum Sommersemester: Studienbewerber/-innen mit vorgezogenem Abitur in Rheinland-Pfalz, die das Studium im anschließenden Sommersemester aufnehmen wollen, bewerben sich fristgemäß und reichen das beglaubigte Abiturzeugnis bis zum vierten Werktag im April nach.</p> <p>Bewerbung über das Studierendensekretariat.</p>	<p>Bewerbungsfrist für das SoSe: 15.1., für das WS: 15.7.</p> <p>Eine Verlängerung ist nicht möglich.</p> <p>Bewerbung über das Akademische Auslandsamt.</p>
🏠 Universitätsintern zulassungsbeschränktes Studienfach	<p>Bewerbungsfrist für das SoSe: 15.1., für das WS: 15.7.</p> <p>Hinweis für die Bewerbung zum Sommersemester: Studienbewerber/-innen mit vorgezogenem Abitur in Rheinland-Pfalz, die das Studium im anschließenden Sommersemester aufnehmen wollen, bewerben sich fristgemäß und reichen das beglaubigte Abiturzeugnis bis zum vierten Werktag im April nach.</p> <p>Bewerbung über das Studierendensekretariat.</p> <p>Auswahl nach Noten (N.C.) und Wartezeit.</p>	<p>Bewerbungsfrist für das SoSe: 15.1. für das WS: 15.7.</p> <p>Bewerbung über das Akademische Auslandsamt.</p> <p>Auswahl nach Noten (N.C.).</p>
◆ Bundesweit zulassungsbeschränktes Studienfach	<p>Bewerbungsfrist für das SoSe: 15.1., für das WS: 15.7.</p> <p>Hinweis für die Bewerbung zum Sommersemester: Eine Bewerbung mit dem vorgezogenen Abitur in Rheinland-Pfalz im anschließenden Sommersemester ist nicht möglich.</p> <p>Bewerbung über die Zentralstelle für die Vergabe von Studienplätzen (ZVS), 44128 Dortmund. Bewerbungsunterlagen inkl. aller notwendigen Informationen finden Sie im ZVS-Info, erhältlich in Schulen, beim Arbeitsamt, Studierendensekretariat, bei der Zentralen Studienberatung und unter www.zvs.de.</p> <p>Auswahl nach Noten (N.C), Wartezeit und Auswahlverfahren der Hochschulen.</p>	<p>Bewerbungsfrist für das SoSe: 15.1. für das WS: 15.7.</p> <p>Bewerbung über das Akademische Auslandsamt.</p> <p>Auswahl nach Noten (N.C.).</p> <p>Ausnahme: Ausländer/innen mit einer Staatsangehörigkeit eines der EU-Länder bewerben sich wie Deutsche bei der ZVS (siehe nebenstehend).</p>
✓ Zulassung nur nach bestandener Eignungsprüfung	<p>Zusätzlich zur Bewerbung über das Studierendensekretariat ist eine Anmeldung zur Eignungsprüfung im jeweiligen Fachbereich erforderlich.</p> <p>Ende der Anmeldefrist zur Eignungsprüfung (Freie) Bildende Kunst und Musik für das Wintersemester 1.5. für das Sommersemester 1.12.</p> <p>Sport für das Sommersemester 2004: 07.11.2003</p>	<p>Zusätzlich zur Bewerbung über das Akademische Auslandsamt ist eine Anmeldung zur Eignungsprüfung im jeweiligen Fachbereich erforderlich.</p> <p>Ende der Anmeldefrist zur Eignungsprüfung siehe nebenstehend</p>
⊕ Studiengang mit besonderem Bewerbungsverfahren	<p>Besondere Bewerbungsfristen. Weitere Informationen und Bewerbungsunterlagen beim entsprechenden Fach.</p> <p>Die Kontaktadressen erhalten Sie unter www.uni-mainz.de/zsb/angebot oder telefonisch bei der Hotline unter 06131/ 39-22122.</p>	

Bewerbungsunterlagen

Bewerbungsunterlagen im Internet: www.uni-mainz.de/zsb/bewerbung

Bewerbungsunterlagen sind auch persönlich oder gegen einen adressierten und mit 1,44 EUR frankierten DIN C4- Rückumschlag bei den jeweils zuständigen Ansprechpartnern erhältlich.

Studierendensekretariat

(Bewerbung für Deutsche und Bildungsinländer/-innen)

Homepage: www.uni-mainz.de/studsek

Postanschrift: Johannes Gutenberg-Universität Mainz, 55099 Mainz

Besucheradresse: Forum universitatis, Eingang 3, EG

Tel. Hotline: 06131-39-22122, Fax. 06131-39-25402, E-Mail: studsek@verwaltung.uni-mainz.de

Beratung ohne Termin: Mo–Fr 10:00–12:00 Uhr, Di, Do 13:30–15:30 Uhr

Ausgabe und Annahme von Anträgen, Kurzauskunft am Infoschalter: Mo–Do 9:00–16:00 Uhr; Fr 9:00–12:00 Uhr

Akademisches Auslandsamt

(Bewerbung für Ausländer/-innen ohne deutsche Hochschulzugangsberechtigung)

Homepage: www.uni-mainz.de/aaa/

Postanschrift: Johannes Gutenberg-Universität Mainz, 55099 Mainz

Besucheradresse: Forum universitatis, Eingang 1 Zi. 00-121

Tel. Hotline: +49 (0) 6131-39-22122, Fax. +49 (0) 6131-39-25548

E-Mail: fsa@verwaltung.uni-mainz.de

Beratung: Mo, Di, Do, Fr 10:00–12:00 Uhr (während der vorlesungsfreien Zeit eingeschränkt)

Studierendensekretariat FB 23 Gernersheim

(Bewerbung für die Fächer Dolmetschen, Übersetzen, Konferenzdolmetschen)

Homepage: www.fask.uni-mainz.de/ze/studsek

Postanschrift: FASK Gernersheim, An der Hochschule 2, 76711 Gernersheim

Besucheradresse: Raum 103

Tel. 07274-50835-513, -103, -503, Fax. 07274-50835-403

E-Mail: studsek@mail.fask.uni-mainz.de, Öffnungszeiten: Mo–Fr 8:00–11:30 Uhr

Zentrum für Wissenschaftliche Weiterbildung

Homepage: www.zww.uni-mainz.de

Postanschrift: Johannes Gutenberg-Universität Mainz, 55099 Mainz

Besucheradresse: Forum universitatis, Eingang 1, Zi. 02-203

Tel. +49 (0) 6131-39-22133, Fax. +49 (0) 6131-39-24714

E-Mail: zww@verwaltung.uni-mainz.de

Öffnungszeiten: Mo–Fr 8:00–17:00 Uhr

Studiengänge

Bachelor

Der Studiengang besteht aus einem Fach. Seine besonderen Merkmale sind kurze Studienzeiten, ein straff organisierter Studienaufbau sowie fächerübergreifende und praxisorientierte Studieninhalte.

Diplom

Der Studiengang besteht aus einem Studienfach und vermittelt tiefgehende Kenntnisse in diesem Bereich. Die Wahl bestimmter Studienschwerpunkte ist möglich.

Magister

Der geisteswissenschaftliche Studiengang besteht aus einem Hauptfach und zwei Nebenfächern oder aus zwei Hauptfächern. Durch die Kombination mehrerer Fächer werden breite Kenntnisse zu verschiedenen Bereichen vermittelt. Bis auf wenige Ausnahmen bestehen keine Einschränkungen bei der Kombination der Studienfächer. Sinnvolle Kombinationen ergeben sich durch persönliche Interessen, Fähigkeiten und Berufswünsche.

Master

Der weiterführende, forschungsorientierte Studiengang setzt einen ersten, qualifizierten Hochschulabschluss (Abschlussnote in der Regel mindestens befriedigend), z.B. Bachelor, voraus. Der qualifizierte Abschluss des Master-Studiengangs ermöglicht die Promotion.

Staatsexamen

(Studiengänge Medizin, Pharmazie, Rechtswissenschaft, Zahnmedizin)

Der Studiengang besteht aus einem Studienfach und vermittelt vertiefte Kenntnisse in diesem Bereich. Dem Studium folgen praktische Phasen (Referendariat, Arzt im Praktikum, o. Ä.) sowie weitere Prüfungen, z.B. Zweites Staatsexamen, um eine staatliche Zulassung zur Berufsausübung zu erhalten.

Staatsexamen für das Lehramt an Gymnasien

Der Studiengang besteht aus zwei Studienfächern und einem pädagogischen Begleitstudium. Die Kombination Musik und Bildende Kunst ist nicht möglich. Dem Ersten Staatsexamen folgen 2 Jahre pädagogische und methodisch-didaktische Ausbildung im Referendariat und das Zweite Staatsexamen. Nur mit dem Zweiten Staatsexamen darf an einer Schule unterrichtet werden.

Promotion

Der Studiengang erfordert die eigenständige Anfertigung einer wissenschaftlichen Arbeit (Doktorarbeit) sowie eine abschließende mündliche Prüfung. Der Abschluss eines grundständigen Studiengangs (Diplom, Magister, Staatsexamen, Master) ist in der Regel Voraussetzung zur Zulassung zum Promotionsstudiengang.

Weitere Informationen

Zentrale Studienberatung

(Informationen und Beratung zum Studienangebot und zur Studienwahl)

Homepage: www.uni-mainz.de/zsb

Postanschrift: Johannes Gutenberg-Universität Mainz, 55099 Mainz

Besucheradresse: Forum universitatis, Eingang 1, Zi. 00-123

Tel. Hotline: 06131-39-25001, Fax. 06131-39-25004

E-Mail: zsb@verwaltung.uni-mainz.de

Persönliche Beratung ohne Terminvereinbarung: Mo, Mi 10:00–12:00 Uhr, Di, Mi, Do 14:00–16:00 Uhr

Kurzauskunft Mo - Do 8:00–12:00 Uhr und 13:00–16:00 Uhr, Fr 8:00–13:00 Uhr

Studienfachberatung

(Fachspezifische Information und Beratung)

Die Adressen und Sprechzeiten finden Sie beim entsprechenden Fach angegeben.

Prüfungsamt für das Lehramt an Gymnasien

Landesprüfungsamt für das Lehramt an Schulen, Abteilung 4 (Abteilungsleiter: Ministerialdirigent Dr. Krug, Peter),
Ministerium für Wissenschaft, Weiterbildung, Forschung und Kultur,
 Mittlere Bleiche 61, 55116 Mainz,
 Fax 16-4579
 Referentin für das Lehramt an Gymnasien: Ministerialrätin Ahrens, Ute,
 Tel. 16-4530

Geschäftsstelle in der Universität:
 Johann-Friedrich-von-Pfeiffer-Weg 3,
 55128 Mainz, Fax: 39-23361,
 E-Mail: fege@mail.uni-mainz.de

Fege, Werner, Tel. 39-24805
 Hornickel, Monika, Tel. 39-24800

Sprechzeiten
 Montag - Freitag 10:00-12:00 Uhr

Studienordnungen der einzelnen Fächer sind in den betreffenden Fachbereichen/Instituten der Universität Mainz erhältlich.

Die Landesverordnung über die Erste Staatsprüfung für das Lehramt an Gymnasien in der Fassung vom 8.9.1999 ist im Internet abrufbar unter:
www.mwwfk.rlp.de (>Wissenschaft >Rechtsvorschriften).

Prüfungsamt Medizin, Pharmazie und Psychotherapie

Landesprüfungsamt für Studierende der Medizin, der Pharmazie und der Psychotherapie beim Landesamt für Soziales, Jugend und Versorgung
 Ausschuß für die Naturwissenschaftliche und Zahnärztliche Prüfung
 Dienstgebäude: Schießgartenstr. 6,
 55116 Mainz, Fax 16-20 15,
 Sprechzeiten: Mo-Fr 9-12
 Leiterin: Schückes, Heike, Tel. 16-54 17
 Psychotherapie: Krupp, Michael T.,
 Tel. 16-20 10

Medizin, Anrechnungen Medizin Inland:
 Neutzer, Renate Tel. 16-43 81
 Zahnmedizin und Pharmazie, Anrechnungen Zahnmedizin und Pharmazie In- und Ausland: Ritter, Brigitte,
 Tel. 16-23 30
 3. Abschnitt der Ärztl. Prüfung, Anrechnungen Medizin Ausland, AiP-Berufserlaubnisse, Approbation und Berufserlaubnisse für Zahnärzte und Apotheker:
 Meinhard, Dieter, Tel. 16-44 60
 Psychotherapie: Krupp, Michael T.,
 Tel. 16-20 10

Die Anmeldefrist zu den Prüfungen im Herbst 2003 (Ärztliche Vorprüfung und Ärztliche Prüfungen M1, M2, M3, Pharmazeutische Prüfungen P1, P2) endet am Dienstag, 10. Juni 2003, 24:00 Uhr, für die Naturwissenschaftliche Vorprüfung und Zahnärztliche Vorprüfung am Mittwoch, 25. Juni 2003, 24:00 Uhr.

Studienkolleg an der Universität Mainz

Saarstr. 52, 55122 Mainz, Tel. 37 47 80, Fax 3 74 78 88

Sprechzeiten des Sekretariats: Mo-Fr 11-13

Sprechzeiten des Leiters, Prof. Dr. Ebert, Harald: Mi ab 13.30 u. n. V.

Ausländische Studienbewerber, deren Bildungsnachweise nicht als Voraussetzung zur Aufnahme eines Fachstudiums gelten, müssen vor Studienbeginn eine Feststellungsprüfung ablegen. Diese Feststellungsprüfung wird für die Johannes Gutenberg-Universität und andere wissenschaftliche Hochschulen des Landes Rheinland-Pfalz am Studienkolleg an der Johannes Gutenberg-Universität in Mainz zweimal im Jahr durchgeführt (Mai und November, Änderungen vorbehalten).

Studienbewerber können (soweit ausreichend Plätze vorhanden) zur Vorbereitung auf diese Feststellungsprüfung die Kurse des Staatlichen Studienkollegs (nach bestandener Aufnahmeprüfung) besuchen, die jeweils Anfang Januar oder im Juli/August beginnen und in der Regel zwei Halbjahre umfassen. Voraussetzung für die Teilnahme an der Aufnahmeprüfung ist eine bedingte Zulassung der Johannes Gutenberg-Universität. Gegebenfalls ist der Besuch eines Vorkurses möglich. Wer die Kurse nicht besuchen will, kann sich direkt zur Feststellungsprüfung anmelden.

Anträge auf Zulassung zur Prüfung bzw. zum Eintritt in das Studienkolleg müssen an die Universität gerichtet werden, bis zum 15. Januar für den Kursbeginn nach den Sommerferien und bis zum 15. Juli für den Kursbeginn nach den Weihnachtsferien.

Die Kurstypen entsprechend Studienfach - wie in der Zulassung der Universität festgelegt - sind :

T: technische, mathematische und naturwissenschaftliche (außer Biologie) Studiengänge

M: medizinische und biologische Studiengänge

W: wirtschaftswissenschaftliche Studiengänge

S: sprachliche, gesellschaftliche Studiengänge

G: geisteswissenschaftliche, künstlerische und juristische Studiengänge.

Informationen zu den Kurstypen sind im Sekretariat des Studienkollegs erhältlich.

Die Semester am Studienkolleg sind ein Propädeutikum und werden auf das Fachstudium nicht angerechnet.

Praktikumsberatung für Lehramtsstudierende

Sprechzeiten: Haße, B. u.a. Mi 12-13, Do 12-14,

SBII03-333, Heuer, B., Mo 11.30-13.30

SBII03-333, Tel. 39-22976, n.V. Mo 14-16, SBII05-333, Tel. 39-224080

Weiterbildende Qualifikationen für Studierende und Graduierte

(Zusatz-, Ergänzungs- und Weiterbildungsstudien)

An der Johannes Gutenberg-Universität Mainz werden eine Reihe von studienbegleitenden Zusatzqualifikationen angeboten. Verschiedene Ergänzungs-, Zusatz-, und Weiterbildungsstudiengänge richten sich an Hochschulabsolvent/innen.

Studienbegleitende Zusatzqualifikationen

Fremdsprachen

Das Fremdsprachenzentrum bietet während der Vorlesungszeit Kurse für Studierende aller Fachbereiche an. Die Teilnahme mit einem Gasthörerschein ist nicht möglich. Die Sprachlehrveranstaltungen beginnen in der 1. Semesterwoche und schließen mit einem Leistungsnachweis (Schein) ab. Es finden regelmäßig Kurse in Deutsch als Fremdsprache, Englisch, Französisch, Italienisch, Koreanisch, Russisch und Spanisch statt, teilweise auch mit fachspezifischen Schwerpunkten, z.B. Englisch für Medizin, Naturwissenschaften oder Soziologie. Zusätzlich besteht die Möglichkeit, das Selbstlernzentrum zu nutzen, dessen Angebot von kompletten Selbstlernkursen über Vokabel- und Grammatiktrainer bis hin zu fachsprachlichen und berufs-spezifischen Materialien reicht.

Kontakt: Fremdsprachenzentrum

Postadresse: Johannes Gutenberg-Universität Mainz, 55099 Mainz

Besucheradresse: Jakob-Welder-Weg 18 (Philosophicum), Zi.U1-609

Selbstlernzentrum: Jakob-Welder-Weg 18 (Philosophicum), Zi.U1-506

Anmeldung für Kurse: Dienstag und Mittwoch der Einführungswoche, P 202 und P 200

Telefon: (06131) 39-22648, **E-Mail:** fsz@uni-mainz.de, **Internet:** www.fsz.uni-mainz.de

Zusätzlich zu den Kursen des Fremdsprachenzentrums werden von verschiedenen Fachbereichen Kurse in modernen Fremdsprachen angeboten. Teilweise wird in diesen Kursen der Schwerpunkt stärker auf Lektüre gelegt; der Anteil an Sprachpraxis ist dann geringer. Die Kurse sind, sofern freie Plätze vorhanden sind, für alle Studierenden, auch Gasthörer/innen offen. Weitere Informationen erhalten Sie beim jeweiligen Institut bzw. Seminar.

Seminar für Orientkunde, Telefon: (06131) 39-22780,

Arabisch, Persisch, Türkisch

Institut für Allgemeine und Vergleichende Sprachwissenschaft, Telefon: (06131) 39-22541

Chinesisch, Dänisch, Finnisch, Japanisch, Lettisch, Litauisch, Norwegisch, Schwedisch, Thai

Institut für Ethnologie und Afrikastudien, Telefon: (06131) 39-22798

Bambara, Hausa, Lingala, Swahili

Institut für Indologie, Telefon: (06131) 39-22647

Bengali, Hindi, Singalesisch, Tibetisch

Institut für Slavistik, Telefon: (06131) 39-22807

Kroatisch, Serbisch, Slovenisch, Tschechisch

Romanisches Seminar, Telefon: (06131) 39-22249

Portugiesisch, Rumänisch

Seminar für Klassische Philologie, Telefon: (06131) 39-22335

Neugriechisch

Deutsch als Fremdsprache (DaF)

Das DaF-Studium ist an der Universität Mainz kein Studiengang, sondern ein Zusatzstudium, das für Tätigkeiten im Bereich der Sprach- und Kulturvermittlung im In- und Ausland qualifiziert. Zulassungsvoraussetzung ist das Studium eines sprach- oder literaturwissenschaftlichen Faches. Deutsch als Fremdsprache kann parallel zum Studium begonnen werden, jedoch sinnvollerweise erst nach Abschluss des Grundstudiums. Kenntnisse in Linguistik werden vorausgesetzt. Der Abschluss in DaF ist erst nach dem Abschluss des grundständigen Studiums möglich. Studierende der Germanistik müssen ein Praktikum absolvieren und sieben Pflichtveranstaltungen besuchen. Die Veranstaltungen können theoretisch in zwei Semestern absolviert werden. Studierende anderer sprach- und literaturwissenschaftlicher Fächer nehmen zusätzlich an drei Pflichtveranstaltungen der Germanistik teil.

Anmeldung und Informationen: Deutsches Institut

Postadresse: Johannes Gutenberg-Universität Mainz, 55099 Mainz

Besucheradresse: Jakob-Welder-Weg 18 (Philosophicum), Zi. 02-528

Telefon: (06131) 39-22758, **E-Mail:** willkop@mail.uni-mainz.de

Internet: www.daf.uni-mainz.de

Mainzer Polonicum

Das Mainzer Polonicum ist ein Lehrgang, in dem Grundkenntnisse in der polnischen Sprache und Kultur erworben werden können. Die Teilnahme steht Studierenden aller Fachbereiche offen und ist – mit Ausnahme eines Teilbetrages für Reisekosten – kostenlos. Der Lehrgang ist für Anfänger/innen ohne Vorkenntnisse konzipiert und dauert von März bis September bzw. von September bis April. Er beinhaltet zwei Intensivphasen in Mainz und Krakau in den beiden vorlesungsfreien Zeiten, in der dazwischenliegenden Vorlesungszeit vier SWS Lehrveranstaltungen und einen den Lehrgang abschließenden Intensivkurs.

Anmeldung und Informationen: Mainzer Polonicum

Postadresse: Johannes Gutenberg-Universität Mainz, 55099 Mainz

Besucheradresse: Friedrich-von-Pfeiffer-Weg 3, **Telefon:** (06131) 39-24989

E-Mail: gall@uni-mainz.de, **Internet:** www.uni-mainz.de/FB/Philologie-III/slavistik/POLONIC.HTM

Kurzstudium der russischen Sprache und Gesellschaftskunde (Wirtschaft, Rechtswesen und Kultur)

Das Kurzstudium vermittelt grundlegende Kenntnisse auf dem Gebiet des russischen Wirtschafts- und Rechtswesens, seiner Geschichte und gegenwärtigen Struktur sowie der entsprechenden Fachterminologien. Die Teilnahme ist für Studierende aller Fachbereiche möglich, wenn sie ausreichende Russischkenntnisse besitzen. Diese können auch vorab in einem Intensivkurs erworben werden. Das Kurzstudium ist kein spezielles Programm; vielmehr nutzen die Studierenden das reguläre Lehrangebot. Für das Kurzstudium ist ein Umfang von 16 SWS vorgesehen, die in vier Semestern studienbegleitend absolviert werden.

Anmeldung und Informationen: Institut für Slavistik

Postadresse: Johannes Gutenberg-Universität Mainz, 55099 Mainz

Besucheradresse: Jakob-Welder-Weg 18 (Philosophicum), Zi. 00-552 (Sekretariat des Instituts)

Telefon: (06131) 39-22807, **Internet:** www.uni-mainz.de/FB/Philologie-III/slavistik

Japan-Studien

Teilnehmerinnen und Teilnehmer des Projektes werden mit der japanischen Kultur (Wirtschaft, Politik, Literatur, Film, Recht) und der japanischen Sprache vertraut gemacht. Die Japan-Studien können von Studierenden aller Fachbereiche und von Gasthörer/innen in jedem Semester aufgenommen werden. Zur Erlangung des Zusatzzertifikats des Fachbereich 14 ist der erfolgreiche Abschluss zweier Proseminare, eines landeskundlichen Seminars und vier aufeinander aufbauender Sprachkurse erforderlich.

Anmeldung und Informationen: Institut für Allgemeine und Vergleichende Sprachwissenschaften

Postadresse: Johannes Gutenberg-Universität Mainz, 55099 Mainz

Besucheradresse: Jakob-Welder-Weg 18 (Philosophicum), Zi. 03-547

Telefon: (06131) 39-23778, **E-Mail:** grein@mail.uni-mainz.de

Internet: www.japanstudien.uni-mainz.de

Computerkurse

Das Zentrum für Datenverarbeitung bietet für Studienanfängerinnen und Studienanfänger aller Fachbereiche das Programm »IT für ein effizientes Studium« an, das den Studierenden in kurzer Zeit Grundkenntnisse in Textverarbeitung, Tabellenkalkulation, Online-Recherche und E-Mail vermittelt. In weiterführenden Kursen lassen sich diese Kenntnisse noch vertiefen. Darüber hinaus umfasst das Angebot des ZDV jedes Semester zahlreiche Lehrveranstaltungen zu Bildbearbeitung, Internet und Systemadministration, auch Programmiersprachen können erlernt werden.

Weitere Informationen: Zentrum für Datenverarbeitung

Postadresse: Johannes Gutenberg-Universität Mainz, 55099 Mainz

Besucheradresse: Anselm-Franz-von-Bentzelweg 12 (Naturwissenschaftliches Institutsgebäude)

Telefon: (06131) 39-26316, **E-Mail:** hotline@zdv.uni-mainz.de, **Internet:** www.zdv.uni-mainz.de

Studienschwerpunkt Europäische Migration

Der interdisziplinäre Studienschwerpunkt »Europäische Migration – Soziale Dimension und interkulturelle Aspekte« vermittelt in vier Semestern fundierte Grundkenntnisse der europäischen Migration, wobei berufliche Handlungskompetenzen für Tätigkeiten in internationalen und interkulturellen Arbeitsfeldern erzielt werden sollen. Studierende der Fächer Anthropologie, Kulturanthropologie/Volkskunde, Geographie, Pädagogik und Soziologie können den Studienschwerpunkt als Wahlpflichtfach (bei Diplomstudiengängen) oder als studienbegleitende Akademische Zusatzqualifikation (bei Magister- und Diplomstudiengängen) absolvieren. Studierende anderer Fächer können unter bestimmten Voraussetzungen zugelassen werden. Die Studierenden besuchen ausgewählte Veranstaltungen der o.g. Fächer im Umfang von 14 SWS, verteilt auf 4 Semester. Für Berufstätige wird darüber hinaus ein weiterbildendes Studium angeboten.

Weitere Informationen: Pädagogisches Institut

Postadresse: Johannes Gutenberg-Universität Mainz, 55099 Mainz

Besucheradresse: Colonel-Kleinmann-Weg 2 (SB II), Zi. 03-431, **Telefon:** (06131) 39-23249

E-Mail: gsander@mail.uni-mainz.de, **Internet:** www.uni-mainz.de/FB/Paedagogik/euomir/

Studium generale

Das Studium generale bietet die Möglichkeit, das Fachstudium durch fächerübergreifende Veranstaltungen zu ergänzen. Die Veranstaltungen des Studium generale richten sich an alle Universitätsangehörigen und die außeruniversitäre Öffentlichkeit. In jedem Semester werden mehrere Themenschwerpunkte angeboten; im Sommersemester setzt die Johannes Gutenberg-Stiftungsprofessur zusätzliche Akzente. Daneben werden in Zusammenarbeit mit den Fachbereichen vielfältige Vortragsreihen, Tagungen, Einzelvorträge u.a. durchgeführt. Bei den Veranstaltungen können in der Regel keine Leistungsnachweise erworben werden.

Weitere Informationen: Studium generale

Postadresse: Johannes Gutenberg-Universität Mainz, 55099 Mainz

Besucheradresse: Colonel-Kleinmann-Weg 2 (SB II), Zi. 05-553, **Telefon:** (06131) 39-22141

E-Mail: studgen@uni-mainz.de, **Internet:** www.studgen.uni-mainz.de

Soft Skills

Zusätzlich zu entsprechenden Lehrveranstaltungen in den Fachbereichen bieten mehrere Einrichtungen an der Universität Mainz Seminare und Workshops zum Training von Soft Skills an, wie z.B. Rhetorik, Zeitmanagement oder Stressbewältigung.

Weitere Informationen erhalten Sie u.a. bei folgenden Einrichtungen:

Studium generale

(Adresse siehe S. 81)

Frauenbüro

Postadresse: Johannes Gutenberg-Universität Mainz, 55099 Mainz

Besucheradresse: Forum universitatis, Eingang 3, Zi. 00-404, **Telefon:** (06131) 39-22988

E-Mail: frauenbuero@verwaltung.uni-mainz.de, **Internet:** www.frauenbuero.uni-mainz.de

Psychotherapeutische Beratungsstelle

Postadresse: Johannes Gutenberg-Universität Mainz, 55099 Mainz

Besucheradresse: Staudingerweg 21, Studierendenhaus, Eingang D

Telefon: (06131) 39-22312, **E-Mail:** pbs@verwaltung.uni-mainz.de

Internet: www.pbs.uni-mainz.de

Projekt Geist und Wirtschaft e.V.

Postadresse: Johannes Gutenberg-Universität Mainz, 55128 Mainz

Besucheradresse: Jakob-Welder-Weg 30, **Telefon:** (06131) 39-20107

E-Mail: info@pgw-mainz.de, **Internet:** www.pgw-mainz.de

Chorsängerausbildung

Ziel der Chorsängerausbildung ist, begabte Studierende neben ihrem Hauptstudiengang im Bereich des Chorsingens zu qualifizieren und dadurch die Mitwirkung in (semi-) professionellen und Laienchören zu ermöglichen. Die Ausbildung beginnt jedes Semester. Sie umfasst Einzel- und Kleingruppenunterricht über sechs Semester hinweg. Die Chorsängerausbildung richtet sich primär an Studierende aller Fachbereiche der Universität Mainz und der Fachhochschule Mainz, aber auch an sonstige Interessent/innen. Voraussetzung sind Grundkenntnisse in der Notationskunde. Erfahrungen im Chorgesang und Grundkenntnisse in einem Instrument sind von Vorteil. Für die Teilnahme ist das Bestehen einer Eignungsprüfung erforderlich.

Weitere Informationen: Collegium musicum

Postadresse: Johannes Gutenberg-Universität Mainz, 55099 Mainz

Besucheradresse: Dietrich-Gresemund-Weg 44, Zi. 00-423, **Telefon:** (06131) 39-24040

E-Mail: beckers@mail.uni-mainz.de

Internet: www.uni-mainz.de/FB/Musik/chorsaengerausbildung

Zusatz-, Ergänzungs- und Aufbaustudiengänge

Deutsch als Fremdsprache - Interkulturelle Pädagogik

Zusatzstudium an der Universität Koblenz-Landau, Abt. Landau, in Kooperation mit FB 23 in Germersheim. Voraussetzung: Einschreibung an einer der beiden Trägerhochschulen, ersatzweise abgeschlossenes Lehramtsstudium bzw. Tätigkeit als Lehrer/in; sprachbezogenes grundständiges Studium.

Kontaktadresse: Prof. Reich, H. H., Institut für Interkulturelle Bildung, Marktstraße 46, 76829 Landau, Tel. (06341) 14 11-40, Fax (06341) 14 11-69, [iku@uni-landau.de]

Deutsch als Zweitsprache

Ergänzungsstudium an der Universität Koblenz-Landau, Abt. Landau, in Kooperation mit FB 23 in Germersheim.

Kontaktadresse: Prof. Reich, H. H., Institut für Interkulturelle Bildung, Marktstraße 46, 76829 Landau, Tel. (06341) 14 11 40, Fax (06341) 14 11 69, [iku@uni-landau.de]

Freie Bildende Kunst

Vertiefungsstudium, 2 Semester. Voraussetzungen: Diplom-Abschluss »Freie Bildende Kunst« mit Note »sehr gut« oder der Nachweis gleichwertiger Leistungen.

Kontaktadresse: Dekan/-in FB 24, Tel. (06131) 39-3 00 08

Diplom-Musiklehrer/in

Erweiterungsprüfung, 3 Semester. Vermittelt Lehrbefähigung in einem weiteren Fach der Musik; Voraussetzung: Diplom-Musiklehrer mit einem anderen Hauptfach.

Kontaktadresse: FB Musik, Tel. (06131) 39-3 55 38

Liedbegleitung/Korrepetition

Ergänzungsstudiengang, 4 Semester.

Voraussetzungen: Abgeschlossenes Hochschulstudium als Diplom- Musiklehrer oder Lehramt an Gymnasien jeweils mit Hauptfach Klavier oder gleichwertiges Examen sowie Nachweis der besonderen Eignung gemäß § 3 der Studien- und Prüfungsordnung.

Kontaktadresse: Fachbereich Musik, Tel. (06131) 39-3 55 38

Weiterbildungsstudien

Weiterbildungsstudiengang Psychologische Psychotherapie mit Schwerpunkt Verhaltenstherapie

Voraussetzung: Diplom in Psychologie. Teilnehmerbegrenzung. Gebühren.

Beginn: jeweils im Sommersemester.

Bewerbung: Januar.

Kontaktadresse: Organisationsbüro, Tel. 39-2 46 21/2 46 22, [info@ausbildung-psychotherapie.de], <http://www.ausbildung-psychotherapie.de>

Kontaktstudium Fremdsprachen für Erwachsene-Sprachandragogik

Das Kontaktstudium dient der berufsbegleitenden Weiterbildung von Fremdsprachenlehrkräften im Bereich der Erwachsenenbildung. Die konzeptionelle Betreuung, Durchführung und Auswertung liegt beim gemeinsamen Arbeitskreis für »Fremdsprachen für Erwachsene-Sprachandragogik«.

Infos unter <http://www.sprachandragogik.uni-mainz.de>

Studienberatung: Dr. Grein, Marion Tel. 39-2 37 78, [grein@uni-mainz.de];

Dr. Erich Zehnder, Tel./Fax 28 88 90/28 89 30, [zehnder@vhs-verband-rp.de]

<http://www.sprachandragogik.uni-mainz.de>

Anmeldung und Beratung: Zentrum für wissenschaftliche Weiterbildung, 55099 Mainz, Tel. 39-2 21 33, Fax 39-2 47 14

Kontaktstudium Lehren Lernen -

Berufsbegleitende Erwachsenen-Pädagogische Grundqualifizierung

Ziel des Kontaktstudiums ist es, die pädagogische Qualifikation für die Arbeit in der Erwachsenenbildung begleitend zur eigenen Praxis auszubauen. Neben sieben Basis-Modulen werden Zusatzveranstaltungen zu aktuellen Fragestellungen der Erwachsenenbildung angeboten. Nähere Informationen unter <http://www.zww.uni-mainz.de/lehrenlernen>.

Kontaktadresse: Zentrum für wissenschaftliche Weiterbildung, Tel. 39-2 21 09/2 41 18, Fax 39-2 47 14

Beratungsservice für Studierende

Zentrale Studienberatung

Postanschrift: Zentrale Studienberatung der Johannes Gutenberg-Universität, 55099 Mainz

Tel. Hotline: (06131) 39-22122,

Fax (06131) 39-2 50 04, [zsb@verwaltung.uni-mainz.de], <http://www.uni-mainz.de/zsb>

Besucheranschrift: Forum 1, EG, Zi. 00-123

Offene Sprechstunde: Mo, Mi 10-12, Di, Mi, Do 14-16

Sprechzeiten für Stipendiatinnen und Stipendiaten der Otto Benecke Stiftung sowie für deutsche Aussiedler und asylberechtigte Ausländer Do 18-19 (während der Vorlesungszeit).

Die Zentrale Studienberatung ist Anlaufstelle für alle, die in allgemeinen und fächerübergreifenden Angelegenheiten Rat suchen. Sie informiert über Studienmöglichkeiten, Fächerangebot, Bewerbungs- und Zulassungsverfahren und berät bei Fach- oder Hochschulortwechsel sowie bei Studienabbruch. Ferner koordiniert sie die Beratungsaktivitäten der Hochschule und vermittelt Studierende an die zuständige Studienfachberatung und spezielle Beratungseinrichtungen. In den Räumen der Zentralen Studienberatung befindet sich eine »Infothek« mit Präsenzbibliothek und Videothek zu Themen rund um Studienwahl, Studienorganisation und Beruf. Öffnungszeiten der Infothek: Mo-Do 8-12 und 13-16.

Studienfachberatung

Beratung während des gesamten Studienverlaufs durch Lehrende der Fachbereiche und Institute. Sie erteilen Auskünfte insbesondere zu den fachspezifischen Fragen des Studiums:

Inhalte und Schwerpunkte des Studienfaches, Studien- und Prüfungsordnungen, Anrechnung bisher erbrachter Studienleistungen, formale Anforderungen des Studienfaches

Die Studienfachberaterinnen und -berater sowie ihre Sprechzeiten werden im Abschnitt »Informationen für Studierende« der jeweiligen Fachbereiche aufgeführt. Auch die Fachschaften der Fachbereiche beraten über Studiengänge und bieten Hilfe an. Studienordnungen und Prüfungsordnungen sind bei den Dekanaten der Fachbereiche erhältlich.

Studierendensekretariat

Postanschrift: Johannes Gutenberg-Universität, Studierendensekretariat, 55099 Mainz

Tel. Hotline: (06131) 39-22122,

Fax (06131) 39-2 54 02, [studsek@verwaltung.uni-mainz.de], <http://www.uni-mainz.de/studsek>

Besucheranschrift: Forum 3,

Sprechzeiten: Mo-Fr 10-12, Di und Do 13:30-15:30

Ausgabe und Annahme von Anträgen, Kurzauskunft: Mo-Do 9-16, Fr 9-12

Zu den Serviceleistungen des Studierendensekretariates gehören:

Bewerbung, Zulassung, Einschreibung, Rückmeldung, Beurlaubung, Exmatrikulation, Studienplatztausch, Gasthörer, Unfallanzeigen, Fächerwechsel/Änderungen, Probestudium, Beratung, studentische Beiträge

Ausländische Studierende

Ausländerbeauftragter: Dr. Ortseifen, Karl, FB 14, Seminar für Englische Philologie, Tel. 39-2 27 67, [ortseife@mail.uni-mainz.de]

Sprechstunden: Di 16-17

(s. Förderungs- und Sozialberatung), Do 16-17 (im Semester, sonst n.V.), P Zi. 02-585

Prüfungsamt für das Lehramt an Gymnasien

Landesprüfungsamt für das Lehramt an Schulen, Abteilung 4

(Abteilungsleiter: Ministerialdirigent Dr. Krug, Peter),

Ministerium für Wissenschaft, Weiterbildung, Forschung und Kultur,

Mittlere Bleiche 61, 55116 Mainz, Fax 16-4579

Referentin für das Lehramt an Gymnasien: Ministerialrätin Ahrens, Ute, Tel. 16-4530

Geschäftsstelle in der Universität:

Johann-Friedrich-von-Pfeiffer-Weg 3, 55128 Mainz, Fax: 39-23361,

E-Mail: fege@mail.uni-mainz.de

Fege, Werner, Tel. 39-24805, Hornickel, Monika, Tel. 39-24800

Sprechzeiten: Mo-Fr 10-12 Uhr

Studienordnungen der einzelnen Fächer sind in den betreffenden Fachbereichen/Instituten der Universität Mainz erhältlich.

Die Landesverordnung über die Erste Staatsprüfung für das Lehramt an Gymnasien in der Fassung vom 8.9.1999 ist im Internet abrufbar unter: www.mwwfk.rlp.de (>Wissenschaft >Rechtsvorschriften).

Förderungs- und Sozialberatung

Forum 1, Zi. 00-106, Tel. 39-2 23 17,

Sprechstunden: Mo-Do 11-12

Sondersprechstunden: Betreuung n. tel. V.,

Behinderte Mo 16-17,

Ausländische Studierende Di 16-17

Beratung bei: Studienfinanzierung durch BAföG, Stipendien, Beihilfen und Darlehen, Nachwuchsförderung durch Graduiertenförderung (LGFG), Stipendien und Projekte, Wohnungsangelegenheiten, Versicherungen, Kinderbetreuung, Aufenthalts- und Arbeitserlaubnis, Sozialberatung für Schwangere, Studierende mit Kindern, Behinderte und ausländische Studierende.

Frauenspezifische Beratung

Frauenbeauftragte des Senats: Forum 3, Zi. 00-404 bis 406, Tel. 39-2 47 87

Frauenreferentin: Forum 3, Zi. 00-404, Tel. 39-2 02 69

Arbeitsvermittlung

Das Arbeitsamt Mainz unterhält auf dem Universitätscampus, Staudingerweg 21 (Studierendenhaus), ein Hochschulbüro mit folgenden Bereichen: Die Job-Vermittlung für Studenten vermittelt Tagesjobs, Teilzeitbeschäftigungen und längerfristige Tätigkeiten für die Semesterferien.

Besuchszeiten: Mo-Do 8-15.30, Fr 8-12, Tel. 24 82 00 oder 24 83 00;

Das Hochschulteam des Arbeitsamtes Mainz berät Studenten und Absolventen zu Studium und Arbeitsmarkt, Studienwechsel, Studienabbruch, vermittelt Ausbildungs- und Arbeitsstellen, führt Bewerbertrainings- und Traineeprogramme für Endsemester und Absolventen durch. Das Hochschulteam ist unter Tel. 24 87 50 zu erreichen. Sprechzeiten nur n. tel. V.

Berufsberatung

Berufsberatung für Studierende durch das Hochschulteam des Arbeitsamtes Mainz, Staudingerweg 21 (Studierendenhaus), Tel. 24 87 50. Freie Sprechstunde Di und Do 13-15.30, ausführliche Beratung nach vorheriger Terminvereinbarung.

Das Hochschulteam des Arbeitsamtes Mainz informiert und berät in allen Fragen der Berufswahl, der Berufsmöglichkeiten nach dem Studium und bei Studienproblemen. Sie nutzt ein bundesweites Datensystem und ist nicht auf lokale Informationen beschränkt. Bei einem Studienabbruch helfen die Berufsberater bei der Suche nach alternativen schulischen oder betrieblichen Ausbildungsmöglichkeiten sowie Umschulungsmaßnahmen. Eine ausführliche Beratung findet nach vorheriger Terminvereinbarung statt. Für kurze Informationen oder zur Kontaktaufnahme sind die Berufsberater im Studierendenhaus, Staudingerweg 21, dienstags und donnerstags 13-15.30 Uhr erreichbar.

Förderungsmöglichkeiten für Studierende (Auswahl)

Allgemeine Förderungsmöglichkeiten

Ausbildungsförderung nach dem Bundesausbildungsförderungsgesetz – (BAföG)

Postanschrift: Johannes Gutenberg-Universität, Amt für Ausbildungsförderung, Saarstraße 21, 55122 Mainz

Besucheranschrift: Forum 6, 1. OG, Tel. 39-9 72, Fax 39-2 54 52, [bafoeg@verwaltung.uni-mainz.de]

Sprechstunden: Di 12.30-15.30, Fr 9-12 (während der Sprechstunden ist eine telefonische Auskunft nicht möglich). Persönliche Beratungs- und Informationsgespräche außerhalb der Sprechstunden nur nach vorheriger Terminvereinbarung.

Antragsausgabe: Zimmer 638, Mo-Fr 8-11.30, Di 8-11.30 und 12.30-15.30. BAföG-Anträge und weitere Informationen auch unter <http://www.bafoeg.bmbf.de>.

BAföG-Beratung des AStA

Kostenlose Rechts- und BAföG-Beratung außerhalb der Universitätsverwaltung im AStA:

AStA-Sekretariat, Staudingerweg 21, Sprechstd. Rechtsberatung: Di 16-18, Vorlage eines gültigen Studierendenausweises.

BAföG-Beratung außerdem noch im AStA-Sozial-Referat, Tel. 39-2 48 22, Sprechstd. s. Aushang

Cusanuswerk

Baumschulallee 5, 53115 Bonn, Tel. (0228) 63 14 07/08

Vertrauensdozent: Univ.-Prof. Dr. phil. Füssel, Stephan, Buchwissenschaft (FB16), Welderweg 18, Zi. 03-537, Tel. 39-2 25 80, [fuessel@mail.uni-mainz.de],

Sprechstd. im Semester Di 12-12.30, i. d. vorlesungsfreien Zeit n. tel. V.

Das Cusanuswerk fördert besonders begabte deutsche katholische Studierende aller Fachrichtungen an wissenschaftlichen Hochschulen (Erststudien bis zum ersten berufsbefähigenden Examen, Promotionen in begrenztem Umfang; Zweitstudien werden in der Regel nicht gefördert.) Zu den Eignungsvoraussetzungen zählen eindeutig überdurchschnittliche intellektuelle und wissenschaftliche Qualifikationen, geistige Offenheit, der Wille, die Aufgaben in Beruf, Gesellschaft und Kirche in christlichem Verantwortungsbewusstsein zu übernehmen.

Evangelisches Studentenwerk e.V.

Haus Villigst, 58235 Schwerte, Tel. (02304) 75 51 96

Vertrauensdozent: Univ.-Prof. Dr. Kron, Friedrich Wilhelm, Pädagogisches Institut (FB 11), SB II 04-653, Colonel-Kleinmann Weg 2, Tel. 39-2 2143 oder 39-2 00 84, Fax 39-2 59 95, [kron@mail.uni-mainz.de]

Das Evangelische Studienwerk fördert begabte evangelische deutsche Studierende aller Fachbereiche an wissenschaftlichen und künstlerischen Hochschulen. Im Zuge der Europäisierung der Begabtenförderung werden auch Studierende aus der EU und Osteuropa an deutschen Hochschulen gefördert. Erwartet wird von den Stipendiaten Aufgeschlossenheit für die Aufgaben der Kirche, soziales Engagement, Bereitschaft zur Mitarbeit am studienbegleitenden (praktischen und theoretischen) Programm des Werks.

Die Bewerber/innen sollen nicht jenseits des 5. Semesters sein. Auch Promotionen werden gefördert (Tel. 02304/75 52 15).

Friedrich-Ebert-Stiftung

Abteilung Studienförderung, Godesberger Allee 149, 53175 Bonn, Tel. (0228) 88 30, Fax 88 36 97

<http://www.fes.de>

Landesbüro Rheinland-Pfalz: Erthalstr. 1, 55118 Mainz

Vertrauensdozent: N.N.

Gefördert werden überdurchschnittlich begabte und gesellschaftspolitisch engagierte Studierende aller Fachrichtungen. Während bei deutschen Studierenden diejenigen nicht berücksichtigt werden können, die das 2. Semester (Fachhochschulen) bzw. das 4. Semester (wissenschaftliche Hochschulen) bereits abgeschlossen haben, können sich ausländische Studierende erst nach Abschluss oder Anerkennung des Grundstudiums bewerben.

Bei der Förderung wird unterschieden zwischen

- Grundförderung (Studium bis zu einem ersten Examen) und
- Graduiertenförderung (Promotion oder anerkanntes Aufbaustudium).

Friedrich-Naumann-Stiftung

Wissenschaftliche Dienste und Begabtenförderung (WDB)

Weberpark, Alt-Nowawes 67, 14482 Potsdam-Babelsberg; Postfach 90 01 64, 14437 Potsdam

Tel. (0331) 70 19-349, Fax 70 19-222, [fnst@fnst.org], <http://www.fnst.de>

Die Friedrich-Naumann-Stiftung fördert begabte deutsche und ausländische Studierende und Graduierte an den wissenschaftlichen und künstlerischen Hochschulen Deutschlands. Zusätzlich können sich auch deutsche Fachhochschüler bewerben. Deutsche Studierende werden erst ab dem 2. Fachsemester gefördert. Weitere Bedingungen sind den Förderungsrichtlinien zu entnehmen.

Termine für die Bewerbung sind der 31. Mai und der 30. November.

Vertrauensdozenten: Univ.-Prof. Claßen-Bockhoff, Regine, Univ.- Prof. Dr. Jung, Klaus

Hanns-Seidel-Stiftung e.V. – Studienförderung

Lazarettstraße 33, Postfach 19 08 46, 80636 München, Tel. (089) 12 58-0

Vertrauensdozent: Univ.-Prof. Dr. Dr. Hartmann, Peter C. (FB 16), Jakob-Welder-Weg 18, Tel. 39-2 26 63

Der Verwirklichung der Ziele der Hanns-Seidel-Stiftung dienen vielfältige und höchst unterschiedliche Maßnahmen, welche z.B. die Bereiche der politikwissenschaftlichen Forschung, der Politikberatung, der politischen Jugend- und Erwachsenenbildung, der internationalen Verständigung und der Entwicklungshilfe umfassen. Im Sommersemester 1982 begann die Hanns-Seidel-Stiftung, Stipendien an hochbegabte Studenten und Wissenschaftler zu vergeben. Seit Herbst 1995 besteht für die Bereiche Fachhochschule und Universität ein Stipendiaten-Sonderprogramm »Schwerpunkt Journalismus«. Ziel der Studienförderung ist es, zur Erziehung eines persönlich und wissenschaftlich hochqualifizierten Akademikernachwuchses beizutragen.

Hans-Böckler-Stiftung

Bertha-von-Suttner-Platz 1, 40227 Düsseldorf, Tel. (0211) 777 80

Vertrauensdozent: Univ.-Prof. Dr. Hamburger, Franz (FB 11), Tel. 39-2 29 18

Errichtet 1954 durch den Bundesvorstand des DGB als Stiftung Mitbestimmung, seit 1977 Hans-Böckler-Stiftung. Gefördert werden engagierte und begabte Studierende aus den Kreisen abhängig Beschäftigter, um einen Beitrag zur Überwindung sozialer Bildungsbarrieren und zur Herbeiführung echter Chancengleichheit zu leisten. Der Antrag ist an die örtliche Verwaltungsstelle einer der DGB-Gewerkschaften, die StipendiatInnengruppe oder den Vertrauensdozenten Prof. Dr. Hamburger, F. zu richten. Ansprechpartnerin der StipendiatInnen-Gruppe Mainz ist Haas, Astrid, Tel. (06131) 50 17 89, [haasa006@mail.uni-mainz.de]. DGB-Adresse in Mainz: Kaiserstraße 26-30, Tel. 23 16 27

Heinrich-Böll-Stiftung e.V.

Studienwerk, Rosenthaler Str. 40/41, 10178 Berlin, Tel. (030) 2 85 34-400, Fax 2 85 34-409

<http://www.boell.de>

Vertrauensdozenten: Dr. Höffer-Mehlmer, Markus (FB 11), Colonel- Kleinmann-Weg 2,
Tel. 39-2 22 91, [hoefferm@mail.uni-mainz.de]

Prof. Dr. Riedel, Wolfgang (FB 14), Tel. 39-2 32 96, [riedel@fb14.uni-mainz.de]

Das Studienwerk vergibt Stipendien an deutsche und ausländische Studierende und Graduierte nach den Richtlinien des Bundesministeriums für Bildung und Wissenschaft, Forschung und Technologie (BMBF) sowie des Auswärtigen Amtes.

BewerberInnen um ein Studienstipendium müssen an einer staatlichen oder staatlich anerkannten Hoch- oder Fachhochschule im Bundesgebiet immatrikuliert sein, das Grundstudium abgeschlossen haben und sich zum Zeitpunkt der Förderung noch innerhalb der entsprechenden Regelstudienzeit befinden.

BewerberInnen um ein Promotions- oder Aufbaustipendium müssen an einer staatliche oder staatlich anerkannten Hochschule im Bundesgebiet die Voraussetzungen für die Zulassung zur Promotion oder einem Aufbaustudium erworben haben bzw. als InhaberInnen eines ausländischen Hochschulabschlusses von einer Hochschule im Bundesgebiet zur Promotion oder einem Aufbaustudium zugelassen sein.

Heinrich J. Klein Förderstiftung

Stiftungsverwalter: Schott Glaswerke, Hattenbergstr. 10, 55122 Mainz, Tel. (06131) 66-24 11

Die Stiftung hat sich die Förderung der Wissenschaft durch die Vergabe von Stipendien an Studierende im In- und Ausland zum Ziel gesetzt. Gefördert werden zeitlich begrenzte, wissenschaftlich qualifizierende Aufenthalte von Deutschen im Ausland und von ausländischen Wissenschaftlern in Deutschland. Förderbare Aufenthalte sind Sommerkurse, Semesteraufenthalte, Mitarbeit an oder Erarbeitung von wissenschaftlichen Projekten. Bewerben können sich Studierende bis 28 Jahre, die an Standorten des Stiftungsverwalters Schott Glaswerke im In- und Ausland wissenschaftlich tätig sind. Die Förderleistung wird vom Kuratorium individuell festgelegt.

Hoechst-Stiftung für den wissenschaftlichen Nachwuchs

Im Jahr 1988 hat die Hoechst AG Frankfurt der Johannes Gutenberg-Universität Mainz einen Betrag von 100.000,- DM zugewendet um die Hoechst- Stiftung für den wissenschaftlichen Nachwuchs zu gründen. Ziel der Stiftung ist die Förderung der Wissenschaft durch Forschungsstipendien an Partneruniversitäten der Johannes Gutenberg- Universität Mainz. Der Ertrag soll zur Gewährung von Stipendien an jährlich 2 Nachwuchswissenschaftler der Johannes Gutenberg- Universität Mainz verwendet werden, die an den Partneruniversitäten einen Forschungsaufenthalt haben. Die Förderungsdauer beträgt 3 - 6 Monate.

Anfragen: Abt. 11, Tel. 39-2 58 91

Konrad-Adenauer-Stiftung e.V. Begabtenförderung und Kultur

Rathausallee 12, 53757 St. Augustin, Tel. (02241) 2 46-0, Fax 2 46-573, <http://www.kas.de>

Vertrauensdozenten: Univ.-Prof. Dr. rer. pol. Sandmann, Klaus (FB 03); Univ.-Prof. Dr. Domrös, Manfred (FB 22)

Die Konrad-Adenauer-Stiftung fördert überdurchschnittlich begabte deutsche Studierende und Graduierte sowie ausländische Studierende, die im Hauptstudium sind. Sie bietet außerdem mit einem studienbegleitenden Seminarprogramm Gelegenheit zum politischen und fachübergreifenden wissenschaftlichen Gedankenaustausch.

Um ein Stipendium können sich deutsche Studierende und Graduierte bewerben, deren Persönlichkeit und Begabung besondere wissenschaftliche Leistungen erwarten lassen. Die Bewerber sollen politisches Ver-

antwortungsbewusstsein und soziale Aufgeschlossenheit mitbringen und bereit sein, in Einrichtungen und Organisationen von Hochschule, Politik und Gesellschaft mitzuarbeiten.

Mit einem speziellen Förderungsprogramm für den journalistischen Nachwuchs bietet die Konrad-Adenauer-Stiftung Studenten, die eine journalistische Berufstätigkeit anstreben, eine an den beruflichen Anforderungen orientierte Aus- und Fortbildungsmöglichkeit.

Ökumenisches Stipendienprogramm des Diakonischen Werkes der EKD e.V.

Das Diakonische Werk vergibt kurzfristige Beihilfen an Studierende aus Entwicklungsländern. Beihilfen können während des Studiums unter bestimmten Voraussetzungen gewährt werden. Anträge auf Beihilfen können nur über die Evangelischen Studentenpfarrer, für den Bereich der Universität Mainz über die Evangelische Studentengemeinde, Am Gonsenheimer Spieß 1, 55122 Mainz, gestellt werden. Di 18-19, Do 16-18 u. n. V. (in der vorlesungsfreien Zeit bitte Sprechzeiten unter Tel. 3 10 79 erfragen)

Otto Benecke Stiftung e.V.

Spätaussiedler, Asylberechtigte und Kontingentflüchtlinge bis zum Alter von 30 Jahren, die hier ein Hochschulstudium aufnehmen oder fortsetzen wollen, und Spätaussiedler sowie Kontingentflüchtlinge bis einschließlich 49 Jahre, die im Herkunftsland eine Hochschulausbildung abgeschlossen haben, können durch Integrationshilfen der Otto Benecke Stiftung e.V. gefördert werden. Nähere Bedingungen zu erfragen bei der zuständigen Beratungsstelle:

Alt Griesheim 18, 65933 Frankfurt/M., Tel. (069) 3 80 37 30, Fax 38 03 73 13

Studienstiftung des Deutschen Volkes

Deutsches Förderungswerk für Hochbegabte; politisch, konfessionell und weltanschaulich unabhängig. Mirbachstraße 7, 53173 Bonn, Tel. (0228) 8 20 96-0

Präsident: Prof. Dr. Altner, Helmut

Generalsekretär: Dr. Teufel, Gerhard

Vertrauensdozenten: Univ.-Prof. Dr. Bach, Volker (FB 17), Univ.-Prof. Dr. Dippold, Wolfgang (FB 04); Univ.-Prof. Hahn, Friedemann (FB 24); Prof. Dr. Hennen, Manfred (federführend), (Zentrum für Qualitätssicherung und -entwicklung), Tel. 39-2 54 24; Univ.-Prof. Dr. Herget, Winfried (FB 14); Univ.-Prof. Dr. Martens, Jochen (FB 21); Univ.-Prof. Dr. Nübling, Damaris (FB 13); Univ.-Prof. Dr. Paulsen, Harald (FB 21); Univ.-Prof. Dr. Roth, Andreas (FB 03); Univ.-Prof. Dr. Sauernheimer, Karlhans (FB 03); Prof. Dr. Theile, Ursel (Genetische Beratungsstelle des Landes Rheinland-Pfalz, Hafenstr. 6, 55118 Mainz)

Studentische Initiative

Zur Förderung des fachbezogenen und fächerübergreifenden europäischen Gedankenaustausches werden nach dem universitären Förderprogramm B 27 studentische Initiativen nach Maßgabe vorhandener Mittel unterstützt. Anträge studentischer Gruppen oder einzelner Wissenschaftler sind an den Präsidenten zum 15. 01. eines jeden Jahres zu richten.

Weitere Auskünfte beim EU-Referenten: Dr. Spath, K. P. C., (Abt. 11), Tel. 39-2 58 91

[spath@verwaltung.uni-mainz.de]

Förderungen für Doktoranden/ Studierende einzelner Fachrichtungen

Adolf-Todt-Stiftung

Die Stiftung wurde 1973 durch Frau Helene Todt zum Andenken an ihren verstorbenen Ehemann Adolf Todt, ehemals Vorsitzender des Vorstandes der Kalle AG, Wiesbaden-Biebrich, errichtet. Mit den Stiftungsmitteln werden in jedem Jahr einige Doktoranden der Chemie des Fachbereichs Chemie und Pharmazie für hervorragende Forschungsleistungen ausgezeichnet. Vergabevorschläge können von Professoren, die würdige Doktoranden der Chemie betreuen, während der vom Dekan des Fachbereichs Chemie und Pharmazie festgelegten Ausschreibungsfrist, eingereicht werden. Die Auswahl der Preisträger obliegt einem Gremium, dem der Dekan und zwei weitere, vom Fachbereichsrat bestimmte Professoren angehören.

Anfragen: Dekan des Fachbereichs 19 – Chemie und Pharmazie – der Johannes Gutenberg-Universität, 55099 Mainz, Tel. 39-2 22 73.

Anni Eisler-Lehmann-Stiftung

Die Anni Eisler-Lehmann-Stiftung wurde von der Sängerin Anni Eisler-Lehmann aus Mainz gegründet und nahm 1996 ihre Arbeit auf. Die Stiftung vergibt Stipendien an Gesangstudierende jüdischen Glaubens, die am Fachbereich Musik an der Johannes Gutenberg-Universität oder in der Studienabteilung des Peter-Cornelius-Konservatoriums der Stadt Mainz Gesang studieren möchten. Das Stipendium wird mindestens für ein Jahr gewährt. Die Bewerber sollten vorgeschlagen werden, über die Gewährung der Stipendien entscheidet der Vorstand mit dem Stiftungsbeirat.

Die Stiftungsorgane können ersatzweise mit den vorgesehenen Mitteln jüdische Studierende anderer Musikfächer in Mainz fördern oder Konzerte in Mainz mit jüdischen Künstlern veranstalten.

Bewerbungen an: Anni Eisler-Lehmann Stiftung, VM Camilla Benizri, Noiréstr. 1, 55232 Alzey, Tel./Fax (06731) 65 37

Barbara Koch-Stiftung

Die Stiftung wurde 1962 errichtet. Ausschließlicher Zweck ist die Hilfe für das behinderte Kind.

Boehringer Ingelheim Stiftung

Die 1979 errichtete Boehringer Ingelheim Stiftung zur Förderung der chemischen, medizinischen und pharmazeutischen Wissenschaft stellt der Johannes Gutenberg-Universität Mainz jährlich einen Betrag in Höhe von 8.000,- Euro zur Verfügung, der wie folgt aufgeteilt wird:

- jeder der drei Bereiche Chemie, Medizin und Pharmazie erhält einen Betrag über 1.000,- Euro als Auszeichnung für eine hervorragende wissenschaftliche Arbeit.
- der Restbetrag über 5.000,- Euro wird entsprechend dem Rotationsprinzip jedes Jahr einem anderen dieser drei Bereiche zur Förderung eines Forschungsprojektes oder als Stipendium für eine Doktorandin oder einen Doktoranden bzw. eine/n besonders qualifizierte/n wissenschaftliche/n Mitarbeiterin oder Mitarbeiter zugeteilt.

Dr. Georg Scheuing-Stiftung

Die Stiftung wurde 1962 errichtet zum Gedächtnis des 1948 verstorbenen Dipl.-Chem. Dr. Georg Scheuing, Leiter der wissenschaftlichen Abteilung der Firma C. H. Boehringer Sohn, Ingelheim, von seiner Gattin Martha, geb. Steiger. Stipendien werden an bedürftige und würdige Studierende und Doktoranden der Fachbereiche Chemie und Pharmazie vergeben. Daraus können ferner die notwendigen Kosten für wissen-

schaftliche Arbeiten aus dem Gebiet der Chemie bestritten werden. Über die Vergabe der Mittel entscheidet der Präsident der Universität. Antragsberechtigt sind: die Direktoren der Chemischen Institute, des Instituts für Pharmazie, die Stellvertretenden Vorsitzenden des Senatsausschusses für Studienbeihilfen sowie jeder Förderungsberechtigte. Die Anträge sind jeweils bis zum 15. November eines Jahres an den Präsidenten zu richten.

Dr. Juris Utriusque Karl Feldbausch-Stiftung

Die Stiftung wurde 1966 durch Dr. Karl Feldbausch, Speyer, errichtet. Das Stiftungsvermögen steht je zur Hälfte dem Fachbereich Katholische Theologie und dem Fachbereich Biologie zur Verfügung. Im Fachbereich Biologie wird aus der Stiftung die systematische zoologische und botanische Forschung gefördert. Anträge sind an die genannten Fachbereiche zu richten.

Dr. Marie-Friedericke Wagner-Stiftung

Die Stiftung wurde im Jahr 1998 mit dem Vermächtnis der Dr. Marie-Friedericke Wagner ins Leben gerufen. Ziel der Stiftung ist die Förderung der Wissenschaft auf dem Gebiet der Ökologie am Fachbereich Biologie der Johannes Gutenberg-Universität Mainz. Unterstützt werden wissenschaftliche Arbeiten der Ökologie durch die Vergabe von Sach- und Exkursionsmitteln an geeignete NachwuchswissenschaftlerInnen der Biologie für Diplomarbeiten, Dissertationen, Habilitationsschriften oder vergleichbare Arbeiten.

Anfragen: Dekanat des Fachbereichs 21, Dr. Zerbe, R., 55099 Mainz, Tel. 39-2 25 48

Dr. med. Erich und Ella Tancre-Stiftung

Die Stiftung wurde 1965 durch Frau Dr. med. Ella Tancre, Wiesbaden, zum Gedenken an ihren Ehemann Dr. med. Erich Tancre, errichtet. Aus ihr werden auf Vorschlag des Fachbereiches Medizin einmalige Stipendien an Doktoranden vergeben.

Emil und Paul Müller-Gedächtnis-Stiftung zur Förderung der Wissenschaft

Die Stiftung wurde 1964 durch Direktor Fritz Müller, Wiesbaden, zum Gedächtnis an seinen Vater, Generaldirektor Emil Müller, Gründer der Rheinisch-Westfälischen Sprengstoff-AG, Troisdorf, und seinen Bruder, Professor Dr. Paul Müller, Generaldirektor der Dynamit Nobel AG, Troisdorf, errichtet.

Sie dient der unmittelbaren Förderung der Wissenschaft in den naturwissenschaftlichen Fächern, insbesondere der Fachrichtung Chemie, durch Unterstützung der Lehr- und Forschungseinrichtungen, Förderung bestimmter fachlich und zeitlich begrenzter Forschungsvorhaben, wissenschaftlicher Arbeiten und Veröffentlichungen auf dem Gebiet der Chemie und ihrer Grenzbereiche. Daneben werden Beihilfen in jeglicher Form zum Studium sowie zu Forschungs- und Studienreisen im In- und Ausland an Professoren, wissenschaftliche Mitarbeiter und Studenten gewährt.

Dem Stiftungsvorstand, der über die Gewährung von Zuwendungen entscheidet, gehören zwei Vertreter der Dresdner Bank AG und der Kanzler der Johannes Gutenberg-Universität an. Der Stiftungsvorstand erhält Vergabevorschläge vom Stiftungsbeirat, dem der Dekan des Fachbereichs Chemie und Pharmazie und zwei vom Fachbereichsrat vorgeschlagene und vom Präsidenten der Universität bestellte Professoren des Fachbereichs Chemie und Pharmazie angehören.

Anfragen: Dekan des Fachbereichs 19 – Chemie und Pharmazie – der Johannes Gutenberg-Universität, 55099 Mainz, Tel. 39-2 22 73

Emilie Lemmer-Stiftung

Die Stiftung wurde 1965 errichtet. Aus ihr werden Beihilfen an unbemittelte Studenten der katholischen Theologie und an unbemittelte katholische Studenten der Medizin gewährt. Vorschlagsberechtigt sind die genannten Fachbereiche. Die Vorschläge sind über den Präsidenten an den Vorstand der Stiftung zu richten.

Ewald Hibbeln-Stiftung

Die Stiftung wurde 1999 von Dr. phil. Ewald Hibbeln gegründet und hat die Förderung der Geschichtswissenschaften im Fachbereich 16 der Johannes Gutenberg-Universität zum Ziel. Durch die Vergabe von Preisen sollen ab dem Sommersemester 2000 einmal im Jahr vorzügliche schriftliche wissenschaftliche Arbeiten, in erster Linie überdurchschnittliche Hauptseminararbeiten, ausgezeichnet werden.

Hedwig Saint-Denis-Stiftung

Die Stiftung wurde 1967 errichtet. Die Mittel werden für wissenschaftliche Forschungszwecke zur Krebsbekämpfung verwandt.

Horst Kliemann-Stiftung

Großer Hirschgraben 17-21, 60004 Frankfurt, Postfach 10 04 42, Tel. (069) 13 06 287

Vorstand: Vorsitzender: Prof. Dr. Wittmann, Reinhard, Fischbachau; Dr. Saur, Klaus G., München

Zuständig bei Förderungsanträgen: Dr. Estermann, Monika, Frankfurt

Die Horst Kliemann Stiftung wurde als rechtsfähige Stiftung privaten Rechts 1969 durch Frau Margarete Kliemann gegründet. Sie dient der Förderung der buch- und buchhandelsgeschichtlichen Forschung und ihrer Publikationen. Sie unterstützt insbesondere Studenten und Doktoranden bei Studienaufenthalten im In- und Ausland und leistet Zuschüsse zu Forschungsaufgaben.

Karl Gückinger-Stiftung

Universität Mainz, Saarstr. 21, 55099 Mainz

Die Stiftung wurde aufgrund eines Testaments von Karl Gückinger 1989 errichtet.

Aus den Stiftungsmitteln werden Reisestipendien für junge Wissenschaftler und Unterstützung für Fortbildungs- und Forschungsseminare des Fachbereiches Chemie und Pharmazie gewährt. Über die Vergabe der Mittel entscheidet der Stiftungsvorstand, dem der Kanzler der Johannes Gutenberg-Universität, der Dekan des Fachbereichs Chemie und Pharmazie sowie ein vom Fachbereichsrat bestimmter Professor des Fachbereichs Chemie und Pharmazie, angehören.

Anfragen: Dekan des Fachbereichs 19 – Chemie und Pharmazie – der Johannes Gutenberg-Universität, 55099 Mainz, Tel. 39-2 22 73

Paul August Georg Hartmann-Stiftung

Die Stiftung wurde 1980 von Paul August Georg Hartmann gegründet. Ziel ist die Förderung der Wissenschaft auf dem Gebiet der klassischen Archäologie.

Über die Verwendung der Mittel entscheidet die Leitung des Instituts für Klassische Archäologie des Fachbereichs 15.

Anfragen: Geschäftsführender Leiter des Instituts für Klassische Archäologie - Fachbereich 15 -, 55099 Mainz, Tel. 39-2 27 53/2 27 54

Philipp Haupt - Dr. Gisela Spennemann-Haupt-Stiftung

Gegründet wurde die Stiftung im Jahr 1985 von Dr. Gisela Luise Mathilde Spennemann geb. Haupt. Zweck der Stiftung ist die Förderung der Wissenschaft auf dem Gebiet der klassischen Archäologie im östlichen Mittelmeerraum in Form eines einmaligen Stipendiums an einen begabten Studenten oder Doktoranden. Der Ertrag kann auf mehrere Studenten oder Doktoranden verteilt werden.

Anfragen: Univ.-Prof. Dr. Fleischer, R., FB 15 - Institut f. Klassische Archäologie, 55099 Mainz, Tel. 39-2 27 54

Professor Dr. Antonie Wlosok-Stiftung

Die Stiftung wurde 1998 durch Univ.-Prof. Dr. Antonie Wlosok, Seminar für Klassische Philologie, anlässlich ihrer Emeritierung errichtet, um die Forschung auf dem Gebiet der Spätantike (in den Disziplinen Lateinische Literatur und Sprache, Lateinische Patristik, Geschichte, frühchristliche Archäologie) und auf dem Gebiet der Rezeptionsgeschichte der augusteischen Dichter, insbesondere Vergils, zu fördern. Jährlich können Dissertationen, Habilitationsschriften oder vergleichbare Arbeiten mit einem Preis ausgezeichnet werden. Über die Gewährung entscheidet ein fünfköpfiger Stiftungsbeirat.

Professor Dr. Dietrich Lang-Hinrichsen-Stiftung

Die Stiftung wurde 1983 durch Frau Klara Lang-Hinrichsen zum Gedächtnis an ihren Ehemann, den 1974 verstorbenen Bundesrichter a.D. und o. Professor für Strafrecht und Strafprozeßrecht an der Universität Mainz Dr. Dietrich Lang- Hinrichsen, testamentarisch errichtet. Sie dient der Förderung fähiger Wissenschaftler auf dem Gebiet des Strafrechts.

Anfragen und Anträge sind zu richten an Univ.- Prof. Dr. Hanack, Ernst-Walter, Fachbereich Rechts- und Wirtschaftswissenschaften der Johannes Gutenberg-Universität Mainz, als den Geschäftsführenden Beauftragten der Stiftung.

Professor Dr. Friedrich Schubel-Stiftung

Die Stiftung wurde 1985 von Prof. em. Dr. Friedrich Schubel, von 1957 bis 1962 Ordinarius für Englische Philologie an der Johannes Gutenberg-Universität Mainz, und seiner Frau Annamaria eingerichtet und 1989 mit dem Stiftungsvermögen versehen. Gefördert werden würdige und bedürftige Studierende der Englischen Philologie an der Johannes Gutenberg-Universität, die Dissertationen und wissenschaftliche Prüfungsarbeiten in den Studiengängen Lehramt an Gymnasien und Magister Artium anfertigen.

Anfragen: Dekan des Fachbereichs 14 (Philologie II) der Johannes Gutenberg-Universität, 55099 Mainz

Professor Dr. Gustav H. Blanke-Stiftung

Die Stiftung wurde 1999 von Univ.-Prof. em. Dr. Gustav H. Blanke, von 1967 bis 1979 Ordinarius für Amerikanistik am Fachbereich Angewandte Sprach- und Kulturwissenschaft in Germersheim, eingerichtet. Jährlich wird ein Stipendium an Nachwuchswissenschaftler/innen der Amerikanistik am FB 23 vergeben. Gefördert werden Forschungsarbeiten zur Entstehung, Entwicklung und globalen Bedeutung der Vereinigten Staaten von Amerika wie auch Arbeiten, die die Bemühungen der USA um die Verbesserung der Beziehung der Nationen zueinander untersuchen. Über die Vergabe des Stipendiums entscheidet der Stifter zusammen mit dem Stiftungsbeirat, dem der Kanzler der Universität Mainz, der Dekan des FB 23, die Leiterin der Amerikanistik am FB 23 und der Bürgermeister von Germersheim angehören.

Bewerbungsschluß: 1. März

Anfragen: Univ.-Prof. Dr. Dr. h. c. von Bardeleben, Renate, Institut für Anglistik, Amerikanistik und Anglophonie, Fachbereich 23 der Johannes Gutenberg- Universität Mainz, An der Hochschule 2, 76711 Germersheim

Robert Müller-Stiftung

Die Stiftung wurde 1966 errichtet durch Verleger Robert Müller, Wiesbaden-Sonnenberg; ausschließlicher Zweck ist die unmittelbare Förderung der Forschung am Medizinischen Fachbereich, vornehmlich auf dem Gebiet der Angio- Kardiologie. Dazu gehören die Unterstützung der Lehr- und Forschungseinrichtungen, Förderung bestimmter, fachlich und zeitlich begrenzter Forschungsvorhaben, wissenschaftlicher Arbeiten und Veröffentlichungen sowie die Gewährung von Beihilfen in jeder Form zu Forschungs- und Studienreisen. Die Stiftung setzt überdies einen jährlichen Forschungspreis von 10.000 DM aus.

Über die Gewährung von Stiftungsleistungen entscheidet der Stiftungsvorstand auf Vorschlag des Beirats, dem angehören: die Universitätsprofessoren Oelert, Thelen, Breter. Anträge sind über den Beirat an den Vorstand (Univ.-Prof. Dr. Hanack, Ernst-Walter, Direktor Geipel, P.) zu richten.

Rochelmeyer-Stiftung

Die Stiftung wurde 1993 errichtet zum Gedächtnis des 1985 verstorbenen Ordinarius für Pharmazie Professor Dr. Hans Rochelmeyer an der Johannes Gutenberg-Universität Mainz. Die Gründung der Stiftung wurde unter federführender Mitwirkung von Frau Katharina Fasel ermöglicht. Die Stiftung dient dem ausschließlichen Zweck der Förderung von Forschung und Lehre im Bereich des Fachs Pharmazie an der Johannes Gutenberg-Universität Mainz. Insbesondere sollen gefördert werden: bestimmte fachlich und zeitlich begrenzte Forschungsvorhaben und wissenschaftliche Arbeiten in der Fachrichtung Pharmazie. Daneben werden Beihilfen zu Forschungs-, Studienreisen und Studienaufhalten im In- und Ausland oder Stipendien an Dozenten, Doktoranden und besonders qualifizierte wissenschaftliche Mitarbeiter vergeben. Über die Vergabe der Mittel entscheidet der Stiftungsbeirat. Anträge sind an den Vorsitzenden der Rochelmeyer-Stiftung, den Geschäftsführenden Leiter des Instituts für Pharmazie, bis zum 15. Oktober eines Jahres zu richten.

Sulzmann-Stiftung

Die Stiftung wurde 1984 durch Familie Sulzmann errichtet zur Förderung der Forschung in Zaire und benachbarten Ländern vornehmlich durch Doktorandinnen und Doktoranden des Instituts für Ethnologie und Afrika-Studien der Johannes Gutenberg-Universität, die die Stiftung treuhänderisch verwaltet. Im Rahmen der Stiftung wurde das »Dr. Elisabeth Grohs-Stipendium« eingerichtet, um Forschungsaufenthalte von Studentinnen in Afrika zu unterstützen. Über die Gewährung von Stiftungsleistungen entscheidet der Beirat, dem Univ.- Prof. Dr. Grohs, Gerhard, München, Univ.-Prof. Dr. Kastenholz, Raimund, Mainz, und Dr. Brandstetter, Anna-Maria, Mainz, die auch Geschäftsführerin der Stiftung ist, angehören. Weitere Informationen: Dr. Brandstetter, Anna-Maria, Institut für Ethnologie und Afrika-Studien, Forum 6, EG, Zi 00-652, Tel. 39-2 01 19, [brandste@mail.uni-mainz.de], n.tel. V.

Stiftung der Deutschen Wirtschaft für Qualifizierung und Kooperation e.V.

-Studienförderwerk Klaus Murmann-

im Haus der Deutschen Wirtschaft, 11054 Berlin, Tel. (030) 20 33-15 03

(Besuchsadresse: Breite Str. 29, 10178 Berlin)

[studienfoerderwerk.sdw@bda-online.de], <http://www.sdw.org>

Vertrauensdozent: Prof. Dr. Lenel, Andreas, FH Wiesbaden, FB Wirtschaft, Bleichstr. 44, 65183 Wiesbaden, Tel. (0611) 90 02-113, [a.lenel@bwl.fh-wiesbaden.de]

Die Stiftung der Deutschen Wirtschaft fördert begabte und gesellschaftlich engagierte Studierende und Promovierende aller Fachrichtungen. Besonders am Herzen liegt ihr die Förderung von Studierenden der Ingenieur- und der Naturwissenschaften sowie von Frauen. Studenten an Fachhochschulen bewerben sich nach dem ersten bis drittem Semester, Studenten an Universitäten nach dem dritten oder vierten Semester. Interessierte wenden sich bitte an unseren Vertrauensdozenten und vereinbaren einen Termin für ein Vorauswahlgespräch. Die Auswahl neuer Stipendiaten erfolgt in einem Assessment-Center, das zweimal jährlich in Berlin stattfindet.

Stiftung präventive Pädiatrie

Die Stiftung wurde 1998 von Univ.-Prof. Dr. F. Zepp - Leiter der Kinderklinik und Kinderpoliklinik - gegründet. Ziel ist die Förderung der Wissenschaft auf dem Gebiet der Prävention von Krankheiten im Kindes- und Jugendlichenalter. Unterstützt wird die klinische und experimentelle Forschung in den Fachgebieten der Pädiatrie mit Schwerpunkten in pädiatrischer Immunologie, Infektiologie, Onkologie, Molekularbiologie und Molekulargenetik.

Anfragen: Univ.-Prof. Dr. Zepp, F., Kinderklinik und Kinderpoliklinik, Tel. 17-73 26

Stiftung zur Förderung der Edelsteinforschung

Die Stiftung wurde 1991 durch das Institut für Edelsteinforschung an der Johannes Gutenberg-Universität Mainz aus zweckgebundenen Spenden errichtet. Stiftungszweck ist die Förderung von Forschung und Lehre im Bereich der Edelsteinforschung an der Johannes Gutenberg Universität Mainz. Gefördert werden u.a. fachlich und zeitlich begrenzte Forschungsvorhaben, wissenschaftliche Arbeiten und Veröffentlichungen, Druckkosten, Beihilfen in jeglicher Form zum Studium, sowie zu Forschungs- und Studienreisen im In- und Ausland oder Stipendien an Dozenten, Doktoranden, Assistenten, Studierende.

Anfragen: Prof. Dr. Hofmeister, W., FB 22 - Institut für Edelsteinforschung -, 55099 Mainz, Tel. 39-2 43 65

Förderung von Auslandsaufenthalten

BAföG-Auslandsförderung

BAföG-Anträge für die Zeit des Auslandsaufenthaltes sind bei gesondert bestimmten Ämtern für Ausbildungsförderung zu stellen. Weitere Informationen: <http://www.bafoeg.bmbf.de> oder

BAföG-Amt, Forum 6, 1. OG, Tel. 39-9 72

Deutscher Akademischer Austauschdienst e.V. (DAAD)

Kennedyallee 50, 53175 Bonn, Tel. (0228) 8 82-0, Fax 882-444, <http://www.daad.de>

Der DAAD fördert die akademischen Beziehungen zum Ausland sowohl ideell als auch finanziell, insbesondere durch den Austausch von Studierenden und Wissenschaftlern sowie durch Projektförderung. Die Johannes Gutenberg-Universität Mainz ist ordentliches Mitglied des DAAD.

Informationen über die Förderprogramme des DAAD erteilt das Akademische Auslandsamt der Johannes Gutenberg-Universität, Forum 2, EG, Raum 00-206, Tel. 39-2 22 81

Fulbright-Kommission

Oranienburger Str. 13-14, 10178 Berlin, Tel. (030) 28 44 43-0, <http://www.fulbright.de>

Kommission für Studenten- und Dozentenaustausch zwischen der Bundesrepublik Deutschland und den Vereinigten Staaten von Amerika. Die Fulbright-Kommission vergibt Stipendien an deutsche Studierende und Graduierte für ein akademisches Jahr in den USA.

Bewerbungen sind möglich für Voll-, Teil- und Reisestipendien. Auskunft erteilt das Akademische Auslandsamt der Johannes Gutenberg-Universität, Forum 2, EG, Raum 00-210, Tel. 39-2 00 44

Peregrinus-Stiftung

Die Stiftung wurde 1994 von Univ.-Prof. em. Dr. Rudolf Meimberg eingerichtet. Gefördert werden Studienaufenthalte im Ausland für Studierende der Volkswirtschaftslehre oder Rechtswissenschaft des Fachbereichs 03 der Johannes Gutenberg-Universität Mainz. Anfragen und Anträge sind zu richten an Univ.-Prof. Dr. Bartling, Hartwig, Fachbereich Rechts- und Wirtschaftswissenschaften der Johannes Gutenberg-Universität, Jakob-Welder-Weg 4, 55128 Mainz.

Sokrates/Erasmus-Programm

Aktionsprogramm der EU zur Förderung der transnationalen Zusammenarbeit in Europa. Europäische Hochschulen tauschen im Rahmen des SOKRATES/ERASMUS-Programms Studenten und Dozenten aus, erarbeiten gemeinsam Curricula, führen Intensivkurse durch und erarbeiten ein Kreditpunktesystem für den Transfer von Studienleistungen. Informationen erteilt das Akademische Auslandsamt der Johannes Gutenberg-Universität, Forum 2, EG, Raum 00-203, [sokrates@verwaltung.uni-mainz.de].

Förderung des wissenschaftlichen Nachwuchses

(Außer den unter »Allgemeine Förderungsmöglichkeiten« genannten Organisationen.)

Alexander von Humboldt-Stiftung

Jean-Paul-Straße 12, 53173 Bonn, Tel. (0228) 8 33-0, Fax 83 31 99, [lak@avh.de],
<http://www.humboldt-foundation.de>

Präsident: Prof. Dr. Frühwald, Wolfgang

Generalsekretär: Dr. Osten, Manfred

Vertrauensdozent an der Johannes Gutenberg-Universität Mainz: Univ.-Prof. Dr. Ringsdorf, Helmut, FB 19, Tel. 39-2 24 02, [post@avh.de].

Die Alexander von Humboldt-Stiftung ist eine öffentliche Stiftung privaten Rechts. Träger ist die Bundesrepublik Deutschland, vertreten durch den Bundesminister des Auswärtigen.

Vergabe von jährlich bis zu 600 Forschungsstipendien an hochqualifizierte und promovierte ausländische Wissenschaftlerinnen und Wissenschaftler zur Durchführung von längerfristigen (6 bis 12 Monate) Forschungsvorhaben an Universitäten oder anderen Forschungsinstituten in der Bundesrepublik Deutschland. Offen für alle Nationen und alle Fachgebiete; Bewerbung zu jeder Zeit direkt bei der Stiftung in Bonn, Altersgrenze 40 Jahre.

Carl Duisberg Gesellschaft e.V.

Weyerstr. 79-83, 50676 Köln, Tel. (0221) 20 98-0, Fax 20 98-111 <http://www.cdg.de>

Hauptgeschäftsführer: Dr. Schneider, Norbert, Landesstelle Hessen-Rheinland-Pfalz: Adolfstr. 16, 65185 Wiesbaden, Tel. (0611) 99 94 10, Fax 9 99 41 55.

Leiter: Dr. Brandt, Hans-Jürgen

Die Carl Duisberg Gesellschaft (CDG) ist eine gemeinnützige Organisation für internationale berufliche Weiterbildung und Personalentwicklung. Ihre Programme richten sich an Fach- und Führungskräfte aus Deutschland und anderen Industrieländern, aus Entwicklungsländern und den Staaten Mittel- und Osteuropas.

Die Bewerbung zu Fortbildungsprogrammen erfolgt für Deutsche bei der Zentrale der CDG in Köln, Geschäftsbereich Industrieländer, für Bewerber aus Entwicklungsländern sind die Bewerbungen über die

Auslandsvertretungen der Bundesrepublik Deutschland einzureichen, und es muss eine Nominierung durch die Regierung des Heimatstaates erfolgen.

Förderungsstipendien der Johannes Gutenberg-Universität

Senatsausschuss für die Vergabe von Förderungsstipendien

Vorsitzender: Vizepräsident Univ.-Prof. Dr. Preuß, Johannes

Der Senatsausschuss vergibt Stipendien nur an Nachwuchskräfte, die weiter für wissenschaftliche Berufe ausgebildet werden sollen. Die Antragsteller müssen sich aufgrund ihrer bisherigen Leistungen einer besonderen Förderung für würdig erwiesen haben. Es muss zu erwarten sein, dass sie auch künftig erhöhten Anforderungen entsprechen. Stipendien können demnach nur im Zusammenhang mit eigenen laufenden wissenschaftlichen oder künstlerischen Arbeiten (Magister-, Staatsexamens-, Diplom- oder Doktorarbeit und selbständige wissenschaftliche Arbeiten in einem Forschungsprojekt) vergeben werden.

Die Förderungsdauer ist auf höchstens sechs Monate begrenzt. Verlängerungsanträgen kann nur in besonders begründeten Ausnahmefällen entsprochen werden.

Antragsformulare sind erhältlich

- a) in den Dekanaten der Fachbereiche,
 - b) in der Förderungsabteilung, Lehr, Martina, Becherweg 4
- Zi. 01-710, Tel. 39-2 48 04, Sprechzeiten Mo-Fr 9-12

Hans Franzen-Stipendium der Freunde der Universität Mainz e.V.

Das Stipendium soll auf geisteswissenschaftlichem Gebiet in der Regel eine hervorragende Magisterarbeit oder ein hervorragendes erstes juristisches Staatsexamen, denen eine Promotion folgen wird, zur Förderung der zu schreibenden Dissertation, insbesondere auch eines dazu notwendigen Auslandsaufenthaltes, vergeben werden.

Graduiertenförderung

Zentrale Kommission für die Graduiertenförderung.

Vorsitzender: Univ.-Prof. Dr. Bisang, FB 14;

Stellv. Vorsitzender: Univ.-Prof. Dr. Wegener, Gerhard, FB 21. Geschäftsführung: Ehlers, Johanna, Forum 1, Zi. 00-106, Mo-Do 11-12

Nach Maßgabe des Landesgraduiertenförderungsgesetzes (LGFG) werden Promotionsstipendien vergeben. Die Stipendien und Zuschläge für Sach- und Reisekosten werden als Zuschüsse gewährt. Stipendien können erhalten:

1. Doktoranden, die ein Hochschulstudium abgeschlossen haben, das die Zulassung zur Promotion ermöglicht,
2. Studierende, die soweit Studien- und Promotionsordnung es vorsehen, als Studienabschluss lediglich die Promotion anstreben. In diesem Fall kann die Förderung ein halbes Jahr vor Ablauf der in der Promotionsordnung vorgesehenen Studiendauer beginnen, falls alle sonstigen Voraussetzungen für die Meldung zum Rigorosum vorliegen.

Die Ausschreibung der Stipendien erfolgt in regelmäßigen Abständen hochschulöffentlich. Antragsformulare sind jederzeit in der Geschäftsstelle der Zentralen Kommission für die Förderung des wissenschaftlichen Nachwuchses erhältlich.

Stiftung Mainzer Universitätsfonds

Vorsitzender des Verwaltungsausschusses: Der Kanzler.

Leiter des Rentamtes: Hedderich, Ernst, Ernst-Ludwig-Straße 12, 55116 Mainz, Tel. 14 03 960.

Der Mainzer Universitätsfonds, der seit dem Jahre 1781 besteht, hat die Aufgabe, aus seinen Erträgen die Lehre und Forschung im Bereich der Johannes Gutenberg-Universität zu unterstützen und zur Nachwuchsförderung beizutragen. Dies wird u.a. durch die Vergabe des Preises der Johannes Gutenberg-Universität für besonders qualifizierte Dissertationen bzw. herausragende künstlerische Leistungen erreicht. Des Weiteren werden hieraus die Willy-Eberz-Medaille für besonderes studentisches Engagement und der Preis »Jugend forscht« verliehen. Die Verteilung der Mittel erfolgt auf Antrag durch den Präsidenten der Universität.

Anreizsystem zur Frauenförderung

Seit 1998 werden an der Universität Mainz Leistungen in der Frauenförderung durch ein Anreizsystem angeregt bzw. honoriert. Dieses Anreizsystem wurde von der Frauenbeauftragten entwickelt und besteht u.a. aus folgenden Bereichen:

- Projektförderung zentral und in den Fachbereichen
- Lehrauftragspool zu Themen aus der Frauen- und Genderforschung
- Frauenförderung als Parameter im Personalbemessungskonzept und Mittelbemessungsmodell
- Ausschreibung eines Preises für besonders qualifizierte Nachwuchswissenschaftlerinnen und eines Preises für qualifizierte Mitarbeiterinnen aus Technik, Verwaltung und Bibliothek

Weitere Informationen erteilt das Frauenbüro, Forum 3, Zi. 00-402/404/406, Tel. 39-2 29 88

Programm zur Realisierung der Chancengleichheit für Frauen in Forschung und Lehre (HSP III- Nachfolgeprogramm)

Das Bund-Länder-Programm zur Realisierung der Chancengleichheit für Frauen in der Wissenschaft (HWP) fördert Maßnahmen, die zu einer Qualifizierung für eine Professur oder zu einer Promotion führen, Maßnahmen zur Frauen-/Genderforschung und Maßnahmen zur Steigerung des Frauenanteils in den naturwissenschaftlich-technischen Studiengängen. In Rheinland-Pfalz wurden neben der Förderung der Dokumentationsstelle zur Frauenforschung und von Professuren mit dem Schwerpunkt Frauen- und Geschlechterforschung, des Ada-Lovelace-Projektes und der Einrichtung einer internationalen und interdisziplinären Gastprofessur Frauen- und Geschlechterforschung Förderprogramme für Nachwuchswissenschaftlerinnen aufgelegt.

Wiedereinstiegsstipendien für Nachwuchswissenschaftlerinnen, die ihre wissenschaftliche Arbeit aufgrund von Kinderbetreuung bzw. Pflege unterbrochen haben, werden fortgesetzt. Neu hinzugekommen ist die Förderung von Frauen, die nach mehrjähriger Berufspraxis ihre Promotion im Hinblick auf eine Fachhochschulprofessur abschließen möchten. Im Sinne einer Abschlussförderung werden Promotionen bzw. Habilitationen gefördert, die im Bewilligungszeitraum von einem Jahr (Verlängerung um weitere 6 Monate möglich) beendet werden können. Es besteht die Möglichkeit eines Teilzeitstipendiums mit doppelter Laufzeit. Der nächste Antragstermin ist der 1. Februar 2004. Ein Vorlauf von 6 Wochen zur Antragstellung über die Präsidentin/den Präsidenten ist einzuplanen.

Darüber hinaus wird im Rahmen des HWP ein Postdoc-Förderprogramm für Frauen umgesetzt. Über Fördermaßnahmen im Detail, insbesondere zu den Wiedereinstiegsstipendien informiert das Frauenbüro, Forum 3, Zi. 00-402/404/406, Tel. 39 22988.

Informationen im Internet

Auskünfte und Informationen:

Abt. 11, Forschungsreferat, Tel. 39-2 58 91, [spath@verwaltung.uni-mainz.de]

<http://www.verwaltung.uni-mainz.de/dez1/forschungsfoerderung.html>

Deutsche Forschungsgemeinschaft (DFG)

Kennedyallee 40, 53175 Bonn, Tel. (0228) 8 85-1

Präsident: Prof. Dr. Winnacker, Ernst-Ludwig

Generalsekretär: Dr. Grunwald, Reinhard

Die Deutsche Forschungsgemeinschaft (DFG) ist die zentrale Selbstverwaltungsorganisation der Wissenschaft in der Bundesrepublik Deutschland.

Jeder deutsche Wissenschaftler kann bei der Deutschen Forschungsgemeinschaft im Normalverfahren Anträge auf Finanzierungshilfe für ein von ihm gewähltes Forschungsvorhaben stellen. Die Forschergruppe ist ein längerfristiger Zusammenschluss mehrerer, in der Regel an einem Ort wirkenden Wissenschaftler zur Bearbeitung einer besonderen, meist interdisziplinärer Forschungsaufgabe. In Schwerpunktprogrammen arbeiten Forscher aus verschiedenen wissenschaftlichen Instituten im Rahmen einer vorgegebenen Thematik für begrenzte Zeit zusammen. Sonderforschungsbereiche sind Gruppen von Wissenschaftlern, die sich mit Zustimmung ihrer Hochschule zur gemeinsamen Forschung auf Wissenschaftsgebieten zusammengeschlossen haben, in denen die Hochschule einen längerfristig zu fördernden Schwerpunkt sieht.

Weitere Auskünfte/Unterlagen beim Forschungsreferenten der Universität: Dr. Spath, K. P. C.

(Abt. 11), Tel. 39-2 58 91

Vertrauensdozent: Univ.-Prof. Dr. Knop, J. (FB 04), Tel. 17-71 12

Volkswagenstiftung

Kastanienallee 35, D-30519 Hannover, Tel. (0511) 83 81-0, Fax 83 81-3 44, [mail@volkswagenstiftung.de],

<http://www.volkswagenstiftung.de>

Vorsitzende des Kuratoriums: Schuchardt, Helga, Min. a. D.;

Generalsekretär: Dr. Krull, Wilhelm

Pressesprecher: Jung, Christian

Die Stiftung wurde zur Förderung von Wissenschaft und Technik in Forschung und Lehre gegründet. Ihre Fördermittel sind als zweckgebundene Zuwendungen an wissenschaftliche Einrichtungen zu vergeben.

Die Stiftung fördert alle Bereiche der Wissenschaft, konzentriert sich jedoch auf zeitlich wechselnde Förderinitiativen mit unterschiedlichen Zielen, Inhalten und Förderinstrumenten.

Anträge sind schriftlich an die Geschäftsstelle der VolkswagenStiftung zu richten. Nähere Informationen über den aktuellen Stand der Förderschwerpunkte und -programme können auch im Internet unter <http://www.volkswagenstiftung.de> eingesehen werden.

Sozialförderung

Soziales Netz

Zuständig für die individuelle Beratung der Förderungsmöglichkeiten innerhalb und außerhalb der Universität: Förderungs- und Sozialberatung,

Ehlers, Johanna, Forum 1, EG, Raum 00-106, Tel. 39-2 23 17, Mo-Do 11-12 und n. tel. V.

Förderung für Schwangere und Alleinstehende Studierende mit Kind

Nähere Informationen: Förderungs- und Sozialberatung, Ehlers, Johanna, Forum 1, EG, Raum 00-106, Tel. 39-2 23 17, Mo-Do 11-12 u. n. tel. V.

Landrichter Dr. Müllersche Stiftung

Gefördert werden elternlose Jurastudierende. Weitere Informationen: Förderungs- und Sozialberatung, Ehlers, Johanna, Forum 1, EG, Raum 00-106, Tel. 39-2 23 17, Mo-Do 11-12 u. n. tel. V.

Mainzer Vollwaisen

Nähere Informationen: Förderungs- und Sozialberatung, Ehlers, Johanna, Forum 1, EG, Raum 00-106, Tel. 39-2 23 17, Mo-Do 11-12 u. n. tel. V.

Nothilfefonds für ausländische Studierende

Aus diesem Fonds werden Studierende unterstützt, die aufgrund politischer Ereignisse in ihrem Heimatland oder durch von ihnen nicht zu vertretende persönliche Umstände in Not geraten sind und bei denen dadurch der erfolgreiche Abschluss ihres Studiums gefährdet ist.

Nähere Informationen: Orf, Brigitte und Dignaß, Marija, Studentenwerk Mainz, Staudingerweg 21, Studierendenhaus, Eingang C, Tel. 39-2 49 27/ 2 49 22, Sprechzeiten Mo-Mi 9.30-12 u. n. V.

Notgemeinschaft Studiendank e.V.

Universitätsnaher Sozialverein, der für die Universität Mainz folgende Aufgaben übernommen hat:

- Betreuung der Darlehenskasse »Stiftung Notgemeinschaft Studiendank«
- Trägerschaft einer Gruppenkrankenversicherung für ausländische Studierende
- Träger für die Kinderhäuser »Posselmann« Campus Mainz und »FASK« Campus Gernersheim

1. Vorsitzender: Prof. Dr. Laubinger, Hans-Werner

Geschäftsführende Vorsitzende: Ehlers, Johanna, Tel. 39-2 23 17

Barbeihilfe

Studierende, die sich kurzfristig in einer finanziellen Notlage befinden, welche die Fortführung ihres Studiums gefährdet oder die einen mit ihrem Studium in Zusammenhang stehenden plötzlichen Geldbedarf haben, der aus anderen Mitteln nicht gedeckt werden kann, können Barbeihilfe beantragen.

Nähere Informationen: Orf, Brigitte, Tel. 39-2 49 27 und Dignaß, Marija, Tel. 39-2 49 22, Studentenwerk Mainz, Staudingerweg 21, Studierendenhaus, Eingang C, Sprechzeiten Mo-Mi 9.30-12 u.n.V.

Beihilfen des AStA

Der AStA verteilt Gelder des Sozialfonds an in Not geratene Studierende. Alle Studierende, die unverschuldet in eine soziale Notlage geraten sind, können einen entsprechenden Antrag im AStA-Sozialreferat stellen. Je nach Notlage wird der Betrag als zinsloses Darlehen ausbezahlt oder als einmalige unentgeltliche Unterstützungsleistung (Barbeihilfe). Die Lage von Studierenden mit Kind wird besonders berücksichtigt.

Weitere Informationen erteilt das AStA-Sozial-Referat, Staudingerweg 21, Tel. 39-2 48 22 oder 39-2 48 01. Sprechzeiten nach Aushang.

Freitisch

Nähere Informationen über Essensvergünstigungen erteilt das Studentenwerk Mainz, Studierendenhaus, Eingang C, Dignaß, Marija, Tel. 39-2 49 22 und Orf, Brigitte, Tel. 39-2 49 27, Sprechzeiten Mo und Mi 9.30-12.

Darlehen des Studentenwerkes Mainz

Darlehenskasse für Studierende in Rheinland-Pfalz beim Studentenwerk Mainz (Examensabschlussdarlehen)

Diese Darlehenskasse dient ausschließlich zur Finanzierung der mit dem Studienabschluss unmittelbar zusammenhängenden Ausgaben des/der Darlehensnehmerin, zu denen auch die Kosten der Lebenshaltung gehören. Das Examensabschlussdarlehen kann frühestens ein Jahr vor Examensbeginn beantragt werden.

Darlehenskasse der Stiftung Notgemeinschaft Studiendank beim Studentenwerk Mainz

Die Stiftung Notgemeinschaft Studiendank ist eine Darlehenskasse, die kurzfristige zinslose Darlehen vergibt. Zielsetzung ist es, Studierenden, denen unverschuldet keine oder zeitweise nicht ausreichende Mittel zur Verfügung stehen, Darlehen zu gewähren, damit sie ihr Studium fortführen können.

Darlehenskasse Studentenwerk Mainz

Die Darlehenskasse des Studentenwerks vergibt kurzfristige kleinere Überbrückungsdarlehen an Studierende, die ohne eigenes Verschulden in eine erhebliche soziale Notlage geraten und dadurch an der ordnungsgemäßen Durchführung ihres Studiums gehindert sind. Die Rückzahlung muss kurzfristig erfolgen.

Ansprechpartnerin für alle genannten Darlehenskassen: Orf, Brigitte, Studentenwerk Mainz, Staudingerweg 21, Studierendenhaus, Eingang C,

Tel. 39-2 49 27, Sprechzeiten: Mo, Di, Mi 9.30-12, Do, Fr n. tel. V. Beratung in allen Fragen, die mit der Gewährung und Rückzahlung eines Darlehens in Zusammenhang stehen, Auskünfte über die vorzulegenden Antragsunterlagen. Über die Vergabe der Darlehen entscheidet ein Ausschuss, der aus je einem/r Vertreter/in der Studierendenschaft, der Hochschule und des Studentenwerks besteht.

Sozialhilfe

Auskunft: Stadtverwaltung Mainz, Sozialamt, Rheinstraße 43-45, Mo-Di, Do Fr 8.30-12

Individuelle Beratung und zuständig für die erforderlichen Gutachten: Förderungs- und Sozialberatung, Ehlers, Johanna, Forum 1, EG, Zi. 00-106, Tel. 39-2 23 17, Mo-Do 11-12 u. n. tel. V.

Beauftragte

1. Vertreter der Universität in den Vergabeausschüssen des Studentenwerks Mainz:

Univ.-Prof. Dr. Grätzel, Stephan, FB 11

2. Gutenberg-Stipendien der Stadt Mainz: Univ.-Prof. Dr. Dr. Böcher, O., FB 02, Ev. Theologie, Tel. 39-2 22 85

3. Ausländerbeauftragter: Dr. phil. Ortseifen, K., FB 14, Seminar für Englische Philologie, Tel. 39-2 27 67

4. Senatsbeauftragter für behinderte Studierende: Univ.-Prof. Dr. Stofft, E., FB 04, Anatomisches Institut, Tel. 39-2 21 72

5. Senatsbeauftragter für Wohnheimfragen: Dr. phil. Ortseifen, K., FB 14, Seminar für Englische Philologie, Tel. 39-2 27 67

Sprechzeiten bitte direkt bei den Beauftragten oder der Förderungs- und Sozialberatung erfragen:

Ehlers, Johanna, Raum 00-106, Tel. 39-2 23 17, Mo-Do 11-12 u. n. tel. V.

Von A bis Z für Studierende

Beratung bei Studien- und Lebensproblemen

(kostenlos und vertraulich)

Psychotherapeutische Beratungsstelle für Studierende

Staudingerweg 21, Tel. 39-2 23 12, Fax 39-2 06 93;

[PBS@verwaltung.uni-mainz.de]

Leitung: Prof. Dr. Ursula Luka-Krausgrill;

[Ursula.Luka-Krausgrill@verwaltung.uni-mainz.de]

Mitarbeiter: Dipl.-Psych. Carolin Jaqui von Blohn, Dr. Bettina Kaufmann-Grebe;

Dipl.-Psych. Christian Kremser, Dipl.-Psych. Ines Leu;

sonstige Mitarbeiter: Dipl.-Psych. Christine Löffler; Dr. Irina Zimmer

Freie Mitarbeiter: Dr. Anke Diezemann, Dipl.-Psych. Nadja Hebenstreit, Dipl.-Psych

Petra Mattes, Dipl.-Psych. Katrin Mitzner, Dipl.-Psych. Signe Seiler,

Dipl.-Psych. Petra Stuffer-Oberhausen

An die Beratungsstelle können sich Studierende wenden, die psychologisch-therapeutische Hilfe bei Studien- und Lebensproblemen suchen (u.a. Prüfungsangst, Lernschwierigkeiten, soziale Ängste und persönliche Krisen). Sprechstd. n. V., Anmeldung Mo – Fr 9.00 – 12.00 Uhr sowie Mo – Do 14.00 – 16.00 Uhr. Die Anmeldetermine für die einzelnen Kurse (s. Aushänge und www.) sind vorwiegend vor Semesterbeginn. Homepage: www.pbs.uni-mainz.de

Psychosoziale Beratung am FB 23 – Angewandte Sprach- und Kulturwissenschaften

Dipl.-Psych. Ziebler-Kühn, Anja, Tel. (06345) 91 92 48

Beratungsstunden: s. Aushang

Die Beratung, die in Einzelgesprächen stattfindet, ist vertraulich und steht allen Studierenden offen, die Unterstützung bei Problemen in studentischen und privaten Lebensbereichen suchen. Es werden verschiedene Gruppen zu Prüfungsängsten, Förderung eines positiven Selbstwertgefühls, Lerntechniken und Lernstrategien angeboten. Z. u. O. w. durch Aushang am Fachbereich bekanntgegeben.

Sozialberatungsstelle des Studentenwerks Mainz

Dipl.-Sozialarbeiterin Dietrich, Hildegard,

Staudingerweg 21, Studierendenhaus, Eingang A, Tel. 39-2 49 00, Sprechzeiten Mo-Di 9-12,

Mi-Do 13- 16 und n. tel. V.

Die Gespräche sind für alle Studierenden der Hochschulregion Mainz Bingen offen und kostenfrei. Anlässe, ein Beratungsgespräch in Anspruch zu nehmen, können z.B. sein: Beziehungs- oder Partnerschaftskrisen, überhöhte Studierenerwartungen, Lernschwierigkeiten, Prüfungsangst, Doppelbelastung durch Job oder Familie, Studienfinanzierung, Anspruchsvoraussetzungen für soziale Hilfen, Mißerfolgsorientierung u.s.w.

Psychologische Beratungsstelle in der KHG für Studentinnen und Studenten

Der Caritas-Verband bietet in der Kath. Hochschulgemeinde (Newmanhaus), Saarstr. 20, den Studierenden Beratung bei Problemen und Konflikten an. Die Beratungsgespräche sind für alle offen.

Offene Sprechzeiten: Mo 10-11, Mi 14-15 u. n. V. Anmeldung: Tel. 32 21 15/16,

Dipl.-Psych. Brinkmann-Kramp, Monika, Dipl.-Psych. Kaiser, Anne.

Behindertenfragen

Für den Campus liegt für Rollstuhlfahrer, Geh- und Sehbehinderte sowie für Blinde ein Wegweiser an den Hauptportalen und bei der Förderungs- und Sozialberatung aus. Er informiert über alle behindertengerechten Einrichtungen.

Das Behindertenreferat des AStA (Adresse s. unten) hält ebenfalls einen Lageplan des Campus bereit, der über die Zugänglichkeit von Räumen und das Vorhandensein von behindertengerechten Einrichtungen informiert.

Behinderte mit Wertmarke (Beiblatt zum Behindertenausweis) können beim AStA- Behindertenreferat einen Antrag auf Erstattung der Studierendenticket-Kosten stellen.

Senatsbeauftragter für behinderte Studierende: Univ.-Prof. Dr. Stofft, E., Anatomisches Institut, Tel. 39-2 21 72, Fax 39-2 07 23, [stofft@mail.uni-mainz.de]; Sprechstd. Mo 16-17,

Forum 1, EG, Zi. 00-106, Tel. 39-2 23 17

Ansprechpartnerin der Verwaltung für behinderte Studierende: Ehlers, Johanna, Forum 1, EG, Zi. 00-106, Tel. 39-2 23 17, Mo-Do 11-12

Zentraler Service für behinderte Studierende: Studienhelfer für alle Behinderungsarten. Anmeldung bei Ehlers, Johanna erforderlich.

Forum 1, EG, Zi. 00-106, Tel. 39-2 23 21, Mo-Do 8.30-16

Universitätsbibliothek, EG, links, Tel. 39-2 30 99, Mo-Do 8.30-18, Fr 8-14 u. 15-18

Behindertenreferat des AStA: Studierendenhaus, Staudingerweg 21, Tel. 39-2 54 29, Fax 37-18 57, [behindi@mail.uni-mainz.de], Di 13-15, Do 15-17 o. n. tel. V.

Botanischer Garten

Der Botanische Garten wurde kurz nach der Wiedereröffnung der Universität angelegt. Die heutige Fläche umfaßt 10 ha. Schwerpunkte des Freilandes sind das Arboretum, die Biologische Abteilung, die Steppenanlage und die Systematische Abteilung. Das Freigelände ist täglich von 7.30-18 Uhr bei freiem Eintritt geöffnet.

Ein großer Teil der Gewächshäuser ist von 10-15 Uhr (außer Fr) zugänglich. Ein Einblick in Artenfülle und Lebensformen außereuropäischer Pflanzen ist somit möglich. Im Nutzpflanzenhaus sind die wichtigsten

SPIELBANK

MAINZ · TRIER · BAD EMS

Die **Spielbank Mainz** sucht in regelmäßigen Abständen zur Unterstützung ihres Teams junge Studentinnen und Studenten, mit gepflegtem Äußeren, zur Ausbildung als

Croupier-Aushilfe

Wenn Sie eine dauerhafte, nicht alltägliche Möglichkeit suchen, während der gesamten Studienzeit durch sehr flexible Arbeitszeiten Ihr Studium zu finanzieren und zwischen 19 und 25 Jahren jung sind, dann richten Sie bitte Ihre Bewerbung an die

Spielbank Mainz/Trier/Bad Ems GmbH & Co. KG
Karmeliterstraße 14, 55116 Mainz

Telefonische Vorabinformation:
0 61 31/2 86 41 25

Kulturpflanzen der Tropen und Subtropen zu sehen. Während des Sommerhalbjahres finden regelmäßig Führungen statt.

Für Gruppen können auch Sonderführungen vereinbart werden (Tel. 39-2 26 28/2 22 51). Prospekte sind am Garteneingang, ein Gartenführer und ein Gehölzverzeichnis im Buchhandel erhältlich.

Cafeterien / Mensen

Studentenwerk Mainz

Staudingerweg 21, Studierendenhaus

Abteilungsleiterin: Diegel, Eleonore, Studierendenhaus, Eingang B, Tel. 39-2 49 15 o. 39-2 49 05 (Sekretariat), [stwmzv@mail.uni-mainz.de]

Cafeterien

Cafeteria Fachbereich Musik, Binger Str. 26, Automatenfiliale (ganzjährig)

Cafeteria Neubau Chemie, Duesbergweg 10-12, Automatenfiliale im Foyer (ganzjährig)

Cafeteria Philosophicum, Welderweg 18, Mo-Do 9-16.30, Fr 9-14 (im Semester);

Mo-Fr 9.30-12.30 (in den Semesterferien)

Cafeteria ReWi, Welderweg 9, (Neubau Rechts- und Wirtschaftswissenschaften)

Öffnungszeiten: Mo-Do 8.30-19, Fr 8.30-18 (im Semester);

Mo-Do 8.30-18, Fr 8.30-17 (in der vorlesungsfreien Zeit)

Cafeteria SB II, Bentzelweg 17, Automatenfiliale (ganzjährig)

Cafeteria Universitätsbibliothek, Welderweg 6, Automatenfiliale (ganzjährig)

Cafeteria Zentralmensa, Staudingerweg 15, „Menseria“ Mo-Do 8.30 - 19.00, Fr. 8.30 - 18.00 (Semester),

Mo-Do 8.30 - 16.00, Fr. 8.30 - 15.00 (Semesterferien),

Zentralmensa

Staudingerweg 15, 55128 Mainz

Öffnungszeiten: Mo-Fr 11.30-14.30, Sa 11.30-13.15

Der aktuelle Speisenplan und die Preise können im Internet unter <http://www.studentenwerk-mainz.de> eingesehen werden.

Tellergerichte in der Cafeteria der Zentralmensa: In der Zeit von 11-14.30 Uhr ganzjährig.

Mensa der Katholischen Hochschulgemeinde

Saarstr. 20, 55122 Mainz, Tel. 32 21 09, Fax 32 21 00

Küchenleiterin: Pinheiro, Maria

Öffnungszeiten: Mo-Fr 11.30-13.30

<http://www.khg-mainz.de>

Café Bistro medicum

Langenbeckstr. 1 (gegenüber Augenklinik),

Öffnungszeiten: täglich außer Samstag, Sommer 8.30-21.30, Winter 8.30-20.30

Ermäßigung für Studierende, Tel. 39-3 34 95

»Kasino« des Klinikums

Langenbeckstr. 1

Öffnungszeiten: Mo-Fr 11.30-14.30, Sa u. So 11.30-13, Frühstücksbuffet von 7.30-10, Besuchercafe von 10-16. Zutritt für Jedermann. Berechtigung für Studierendenzuspruch für Studierende der Medizin, Zahnmedizin, Biologie, Pharmazie, Toxikologie, Chemie, Musik und Bildende Kunst.

Kulturcafé des AStA im »Café im Forum«

Becherweg 5 (Alte Mensa), Tel. 39-2 40 63

Öffnungszeiten: Mo-Do 9-01, Fr 9-02, Sa 18-02, So je nach Programm

Essensausgabe: Mo-Fr 11.30-15.30

Einfahrerlaubnis

Verkehrsaufsicht: Forum 3, EG, Zi. 00-336, Tel. 39-2 26 07, Fax 39-2 46 47,
[verkehr@verwaltung.uni-mainz.de]

Sprechzeiten: Mo, Do, Fr 9.30-11.30, Di, Mi 13.30-15.30

Die aktuellen Vergabebedingungen für eine Einfahrerlaubnis auf das Universitätsgelände können jeweils ab Semesterbeginn bei der Verkehrsaufsicht eingesehen oder im Internet unter

<http://www.verwaltung.uni-mainz.de/organisation/vergabe.htm> abgerufen werden.

Fundbüro

für den Campus-Bereich: Pedell Forum, Eingang Becherweg 2, Zi. 01-111, Tel. 39-2 23 41

für die Zentralmensa: Sekretariat der Verpflegungsbetriebe, Frau Eicke, Herr Zuck,

Studierendenhaus, Eingang B, Staudingerweg 21, Tel. 39-2 49 05/2 49 26

für den Klinikums-Bereich: Fundbüro des Klinikums, Gebäude 601, Zentrale Dienste, Tel. 17-28 08

für den Mainzer Stadtbereich: Fundbüro der Stadtverwaltung, Klarastr. 4, Tel. 12-24 32,

Sprechzeiten: Mo-Fr 8.30-12, Mo-Do 13.30-16, Fr 13.30-14.30

für die Mainzer Verkehrsgesellschaft mbH: VCM - Verkehrs Center Mainz,

Bonifaziusstr. 2, Tel. 12-77 77,

Öffnungszeiten: Mo-Fr 7-19, Sa 9-15

Kindergarten/-krippen

Jakob-Welder-Weg, Tel. 38 21 05. Der Kindergarten an der Universität, eine städtische Einrichtung, kann von Studierenden und Angestellten der Universität Mainz in Anspruch genommen werden. Auch solche die außerhalb des Stadtgebietes wohnen. Die Anmeldung ist immer in Verbindung mit einem Dringlichkeitsantrag an den Senatsausschuss für den Universitätskindergarten zu richten. In der Kinderkrippe werden Kinder bis drei Jahren, im Kindergarten solche von drei bis sechs Jahren betreut. Die Einrichtung ist Mo-Do von 7 bis 17 Uhr (KiGa 6.45 bis 17 Uhr) und Fr von 7 bis 16.30 Uhr (KiGa 6.45 bis 16.30 Uhr) geöffnet.

Tagesmütternetz an der Universität Mainz

Die Universität Mainz bietet studierenden und beschäftigten Eltern derzeit pilothaft als ergänzendes Angebot zu den bestehenden Einrichtungen die Möglichkeit der Vermittlung einer Tagesmutter. Antragsberechtigt sind Mitglieder der Hochschule. Studierende Eltern erhalten bei entsprechenden Einkommensverhältnissen einen Zuschuss zu den Betreuungskosten.

Beratung: Frauenbeauftragte, Forum 3, Zi. 00-404, Tel. 06131-3922988, Email: frauen-buero@verwaltung.uni-mainz.de,

Weitere Infos unter <http://www.frauenbuero.uni-mainz.de/tagesmuetter.html>

Katholische Hochschulgemeinde (KHG)

Saarstraße 20, 55122 Mainz, Tel. 322120. Die Kinderkrippe »Sausewind« ist eine Elterninitiative in Trägerschaft der KHG. Kinder im Alter zwischen sechs Monaten und drei Jahren werden in drei Gruppen betreut. Kinder aller Nationalitäten, Religionen und Konfessionen sind willkommen. Aktive Elternmitarbeit wird erwartet und hat unmittelbaren Einfluss auf konzeptionelle Rahmenbedingungen. Voraussetzung für die Aufnahme ist die Immatrikulation mindestens eines Elternteiles an der Johannes Gutenberg-Universität. Kontakt: Raaf, Doris

Kinderhaus Posselmann

Dahlheimer Weg 31, Tel. 39-2 38 74, Anträge sind zu richten an Ehlers, Johanna, Tel. 39-2 23 17.

Es bestehen eine Kleinstkindergruppe (10 Kinder, bis zwei Jahre), eine Vorschulgruppe (22 Kinder, vier bis sechs Jahre) und drei altersgemischte Gruppen (je 15 Kinder zwei bis vier Jahre).

Öffnungszeiten: Mo-Fr 7.30-17.

Es dürfen nur in Mainz gemeldete Kinder aufgenommen werden. Die monatlichen Beiträge richten sich nach den städtischen Vorgaben. Erstattung durch das Jugendamt ist vom Einkommen abhängig.

Kinderhaus Villa Nees

Am Pulverturm 1, Tel. 39-3 02 56. Der Kindergarten der Vereinigung Freunde der Universität Mainz steht grundsätzlich allen Kindern offen, deren Erziehungsberechtigte in einem nicht ruhenden Arbeitsverhältnis mit dem Universitätsklinikum stehen. Die Anmeldung ist an die Leitung des Kinderhauses zu richten. Betreut werden Kinder von drei bis sechs Jahren. Öffnungszeiten: Mo, Di, Do, Fr 6.15- 17.30 und Mi 6.15-14.

Kindertagesstätte »Burg UniBunt e.V.«

Canisiusstr. 27-31 (Wohnheim Gonsenheim),
Mainz, Tel. 4 11 40.

Die Kindertagesstätte bietet Platz für 18 Kinder im Alter von 24 Monaten bis sechs Jahren. Die Gruppen sind altersgemischt. Betreuungszeit: 7.30- 16.30 Uhr. Die Mitarbeit der Eltern ist gefordert. Es können nur Kinder aufgenommen werden, die in Mainz gemeldet sind.

Schwimmbad/Sauna

Allgemeine Öffnungszeiten für Bedienstete und Studierende der Universität:

Sauna (im Schwimmbadgebäude):

Frauen: Di, Do 10-21, Fr 10-16 (ungerade Woche);

Männer: Mo, Mi 10-21, Fr 10-16 (gerade Woche);

Schwimmbad, Tel. 39-2 35 91

(Schwimmhalle neben dem Stadion):

Mo, Mi-Fr 15-18.30 (letzter Einlass 17.30)

Di 15-18 (letzter Einlass 17)

Spindvermietung

Für jeden Studierenden besteht die Möglichkeit, in seinem Fachbereich/Institut ein Schrankfach oder einen Spind zu mieten. Die Pfandgebühr beträgt 25,- DM und kann in der Organisationsabteilung bei Frau Hahn, Gerlinde, Forum 3, Zi. 00-345, Tel. 39-2 26 31, eingezahlt werden.

Öffnungszeiten Mo-Fr 7.30-11.30 und Mo-Do 13-15

Der Fachbereich Rechtswissenschaft und Wirtschaftswissenschaften überläßt das Schrankfach kostenfrei. Zuständig: Pedell Haus Recht und Wirtschaft, Welderweg 9.

Studentengemeinden / Universitätsgottesdienste

Katholische Hochschulgemeinde (KHG), Mainz

Saarstr. 20, 55122 Mainz, Tel. 32 21 10, Fax 32 21 00, [khg@khg-mainz.de]

Sekretariat: Becker, Christiane, Tel. 32 21 01, [sekretariat@khg-mainz.de]

Hochschulpfarrer: Dr. Krenski, Thomas, Tel. 32 21 02, [krenski@khg-mainz.de]

Pastoralreferentin: Reidt, Ingrid, Tel. 32 21 06, [reidt@khg-mainz.de]

Pastoralreferent: Schlageter, Holger, Tel. 32 21 07, [schlageter@khg-mainz.de]

Sozial- und Ausländerreferentin: Pentz, Martina, Tel. 32 21 05, [pentz@khg-mainz.de]

Geschäftsführer: Lutz, Ulrich, Tel. 32 21 03

Gottesdienste

Universitätskapelle: während des Semesters Mi 12.15

KHG-Kirche St. Albertus (Saarstraße 20): Studierendengottesdienst: Do 19 Uhr,
Sonntagsgottesdienste: So 11, 19 Uhr

Mensabetrieb

KHG-Mensa, Mo-Fr 11.30-13.30

Studierendenwohnheim Newmanhaus

Geschäftsführer: Lutz, Ulrich, Tel. 32 21 03

Sekretariat: Bock, Birgit, Tel. 32 21 04, [bock@khg-mainz.de]

Verwaltung: Bickel, Ludwig, Tel. 32 21 31

Kinderkrippe

Leiterin: Raaf, Doris, Tel. 32 21 20

AG Studierende mit Kindern

Kontakt: Pentz, Martina, KHG, Saarstr.20, 55122 Mainz, Tel.: 322 105 (Mo - Do 10-15 Uhr),

e-mail: pentz@khg-mainz.de

Obas, Kristine, Tel.: 06131/602358,

e-mail: obask000@students.uni-mainz.de

Arbeitstreffen: jeden 1. Mittwoch im Monat um 10 Uhr im Kinderraum des Inter II, Jakob-Welder-Weg 30,
Termine für eine Krabbelrunde werden da abgesprochen.

Anlässlich einer Diskussionsrunde an der Universität Mainz im Mai 2001 über die Situation Studierender
mit Kindern entstand die Arbeitsgemeinschaft.

Seit Jahrzehnten bekannt – langjährige
Erfahrung macht uns leistungsfähig

DOM - BUCHHANDLUNG

Markt 24–26 · Ruf 0 61 31-22 70 73 · Fax 23 00 05

55116 MAINZ gegenüber dem Gutenberg-Museum

Internet: www.dombuchhandlung-mainz.de

E-Mail: stoffl@dombuchhandlung-mainz.de

Aufgaben:

- Entwicklung von elternspezifischen Forderungen an die Universitätsleitung,
- Information und Beratung für Studierende mit Kindern in existentiellen und alltäglichen Belangen,
- Gründung von Krabbel- und Betreuungsgruppen.

Ein Schwerpunkt der Arbeit ist in konkreten politischen Ziele voranzukommen, um die Situation von Studierenden mit Kindern zu verbessern.

Das wichtige Thema sind auch die Betreuungsmöglichkeiten für Kleinkinder unter drei Jahren. Aufgrund des Mangels an Krippenplätzen müssen andere Möglichkeiten, wie z.B. Elterngruppen geschaffen werden und das schon gegründete Tagesmütter-Netzwerk ausgebaut werden. Aber auch „kleine“ Probleme wie das Einrichten von Wickelplätzen stehen an.

Evangelische Studentengemeinde (ESG), Mainz

Am Gonsenheimer Spieß 1, 55122 Mainz, Tel. 3 10 79, Fax 38 42 51,

[esg@mail.uni-mainz.de];

Sekretariat: Gudat, Martina,

Sprechzeiten: Mo + Mi 9-12.30, 14.00-16.00, Di 9-12.30, Do 11-12.30, Fr 9-12.30

StudentInnenpfarrer Dr. Luig, Ulrich, Tel. 3 74 07 17, [luig@mail.uni-mainz.de],

Sprechstd. Di, Mi 10-12, Do 16-18

StudentInnenpfarrerin Sydow, Dagmar, Tel. 38 42 72 , [sydow@mail.uni-mainz.de],

Sprechstd. Di 15-17, Do 9-10

StudentInnenpfarrerin Kassing, Anette, Tel. 3 74 07 14, [ankassin@mail.uni-mainz.de],

Sprechstd. Mo, Mi, Fr 10-12

Gottesdienste: Mi 18.30 (14 tägl.)

Katholische Hochschulgemeinde, Germersheim

Klosterstraße 13, 76726 Germersheim, Tel. (0 72 74) 27 86

Hochschulseelsorger: Pastoralreferent Brunner, Matthias

Büro: KHG Landau, Moltkestraße 9, 76829 Landau,

Tel. (06341) 8 21 80, Fax 8 29 43, [KHG-Landau@t-online.de]

Evangelische Hochschulgemeinde, Germersheim

Studierendenpfarrer von Mitzlaff, Joachim, Tel./ Fax: (06236) 6 75 30, Fax 67 04 51,

[v.Mitzlaff@T-online.de],

Sprechstunden Mo 10-12, Mi 17.30-18.30, R 101;

Gottesdienst: »Halbzeit« Mi 19-19.30, Ev. Kirche

Universitätsgottesdienste

Universitätsprediger: Univ.-Prof. Dr. theol. Weyer-Menkhoff, Stephan

Kirchenmusik: Bach-Chor und Bach-Orchester Mainz,

Leitung: Kantor Prof. Otto, Ralf

Orgel: Prof. Bartsch, Hans-Joachim

Gottesdienste jeweils am letzten Sonntag im Monat um 11.15 Uhr in der Christuskirche, Kaiserstraße, Mainz

Studentenwohnanlagen

Wohnanlagen des Studentenwerks Mainz

Zuständige Abteilung: Abt. Studentisches Wohnen, Staudingerweg 21, Studierendenhaus, Eingang C, Tel. 39-2 49 03/08/09, Fax 39-2 49 34, [stwmzvw@mail.uni-mainz.de]

Bürozeiten: Mo-Fr 9.30-12, Mi 13.30-14.30

Abteilungsleiter: Dauber-Primaveßy, Adolf, Tel 39-2 49 34 oder 39-2 49 04
(Sekretariat), Sprechzeiten n.V.

Bushaltestelle: »Friedrich-von-Pfeiffer-Weg«, Linien: 54, 55, 58, 68

Wohnberechtigt in den Wohnanlagen des Studentenwerks sind alle Studierenden der Johannes Gutenberg-Universität, der Fachhochschule Mainz, der Fachhochschule Bingen und des Staatlichen Studienkollegs Mainz.

Studierende, die in einem Zimmer, Appartement oder einer Wohnung des Studentenwerkes Mainz wohnen möchten, müssen ein Antragsformular, das ihnen auf Wunsch zugesandt wird, ausfüllen. Ein Antrag auf einen Wohnplatz kann auch schon vor der Immatrikulation gestellt werden. Die Wohldauer ist auf 7 Semester begrenzt. Verlängerungen sind grundsätzlich möglich.

Bei Fragen und Problemen, die sich im Zusammenhang mit der Unterbringung in einer Studentenwohnanlage ergeben, können Sie sich auch wenden an: Herrn Dr. Ortseifen, Karl, Senatsbeauftragter für Wohnheimfragen, Seminar für Englische Philologie, Welderweg 18 (Philosophicum), Tel 39-2 27 67
Antragsformulare unter www.studentenwerk-mainz.de

Am Forum

Forum universitatis, Tel. 39-2 49 03

Bushaltestelle: »Universität«, Linien: 6, 6a, 54, 56, 57, 58, 64, 65, 68
56 Einzelzimmer.

Mainzer Kolleg

Jakob-Welder-Weg 12/16 (Leibniz-Haus und Geschwister-Scholl-Haus), Tel. 39-2 49 03

Bushaltestelle: »Universität«, Linien: 6, 6a, 54, 56, 57, 58, 64, 65, 68
93 Einzelzimmer.

Inter I

Wittichweg 45, Tel. 39-2 49 03

Bushaltestelle: »F.-von-Pfeiffer-Weg«, Linien: 54, 55, 58, 68
196 Einzelzimmer.

Inter II

Jakob-Welder-Weg 30-40, Tel. 39-2 49 03

Bushaltestelle: »F.-von-Pfeiffer-Weg«, Linien: 54, 55, 58, 68

198 Einzelzimmer, 66 Einzelappartements, 85 Doppelappartements, 40 Doppelappartements mit einem Kinderzimmer, 4 Gruppenwohnungen à 8 Zimmer (Diele gemeinsam).

Hartenberg

Jakob-Steffan-Straße 39, Tel. 39-2 49 03

Bushaltestelle: »Eduard-David-Straße«, Linie: 64, 65, 91
110 Doubletten, 22 Doppelappartements.

Valenciahaus

Valenciaplatz 10 (Mainzer Neustadt), Tel. 39-2 49 08

Haltestelle: »Goethestraße/Goetheplatz«, Buslinien: 60, 61, 62, 63; Straßenbahnlinien: 50, 51
35 Einzelzimmer, 1 Einzelappartement, 2 Doppelappartements.

Münchfeld

Franz-Werfel-Straße 9, Tel. 39-2 49 03
 Bushaltestelle: »Hegelstraße«, Buslinie: 56, 57, 91
 96 Einzelzimmer.

Weisenau

Max-Hufschmidt-Straße 13, Mainz-Weisenau, Tel. 39-2 49 09
 Bushaltestelle: »Am Großberg«, Buslinie: 65 »Weisenauer Weg«, Buslinie: 64
 448 Einzelappartments, 25 Doppelappartments.

Hechtsheim

Generaloberst-Beck-Straße 4-14, Oberstadt, Tel. 39-2 49 09
 Haltestelle: »Kurmainz-Kaserne«, Buslinie: 66, Straßenbahnlinien: 50, 51, 52
 672 Einzelzimmer (249 Gruppenwohnungen mit zwei Einzelzimmern, 50 Gruppenwohnungen mit drei Einzelzimmern, 6 Gruppenwohnungen mit vier Einzelzimmern).

Gonsenheim

Canisiusstraße 27-31, 55122 Mainz, Tel. 39-2 49 08
 Haltestelle: »Elbestraße«,
 Buslinie: 64, Straßenbahnlinien: 50, 51
 129 Einzelzimmer, 102 Doppelzimmer.

Ferienvermietung: in den Semesterferien besteht die Möglichkeit, die Zimmer unterzuvermieten.

Studentenwohnheime anderer Träger**Evangelisches Studentenzentrum**

Am Gonsenheimer Spieß 1, 55122 Mainz, Tel. 37 40 70, Fax 3 74 07 15
 Bushaltestelle: »Universität«, Linien: 6, 54, 56, 57, 58, 64, 65, 68
 117 Plätze in Einzelzimmern, 6 Wohnungen für Studentenpaare mit Kindern

Geschäftsführer: Schlimmer, Stefan

Das Mietverhältnis gilt für 8 Semester, kann aber verlängert werden.

Newmanhaus

Saarstraße 20, 55122 Mainz, Tel. 32 21 04, Fax 32 21 00, [bock@khg-mainz.de]
 103 Wohnheimplätze. Bushaltestelle: »Universität«, Linien: 54, 55, 56, 57, 6, 6a, 62a

Aufnahmeanträge und Informationen: Tel. 322 103/104, [bock@khg-mainz.de]

Geschäftsführer: Lutz, Ulrich, Tel. 32 21 03,

Das Newmanhaus ist eine Einrichtung der Katholischen Hochschulgemeinde St. Albertus. Aufnahme erfolgt nach schriftlichem Antrag und persönlicher Vorstellung bei Hochschulpfarrer und Geschäftsführung durch ein studentisches Auswahlgremium. Das Mietverhältnis gilt jeweils für ein volles Semester (Semesterhalbjahr); es kann bis zu sechs Semestern verlängert werden.

Studentenwohnheim Backhaushohl

Backhaushohl 43, 55128 Mainz
 Bushaltestelle: »Backhaushohl«, Buslinien: 13, 34
 25 Einzelzimmer EG u. OG.

Anfragen bei Schöfmann, Hans-Jürgen, Untere Zahlbacher Str. 78, 55131 Mainz, Tel. 22 20 85

Studentenwohnheim Rhein-Main e.V.

In der Meielache 42, 55122 Mainz, www.studentenwohnheim-rhein-main.de
 Bushaltestelle: »Münchfeld«, Buslinien: 56, 57, 91
 71 Einzelzimmer.

Heimleiter: Klein, Martin, Tel. 3 17 75,
 Sprechstd. Di, Do 18-20, Sprechstd. in der vorlesungsfreien Zeit nur Mi 18-20

Studentenwohnheime der VEGIS

Immobilien Verwaltungs- und Vertriebsgesellschaft m.b.H., Postfach 22 20,
 63244 Neu-Isenburg, Tel. (06102) 7 50 30, Fax 75 03-10

Studentenwohnheim Mainz I

Generaloberst-Beck-Straße 3-7, 55129 Mainz
 Haltestelle: »Kurmainz-Kaserne«, Buslinie: 16, Straßenbahnlinien: 10, 11
 280 Einzelappartements, 6 Dublettenapp., 2 Dublettenapp. für Behinderte, 6 Maisonetten (für 2 Pers.), 12
 3er-Appartements für Ehepaare mit Kind; 76 Tiefgaragenstellplätze, 79 Parkdeckstellplätze.

Studentenwohnheim Mainz II

Am Gonsenheimer Spieß 4, 55122 Mainz
 Bushaltestelle: »Universität«, Linien: 6, 13, 14, 16, 17, 19, 22, 23, 27, 34, 216
 173 Wohneinheiten: 157 Einzelappartements,
 8 Doppelappartements (davon 2 Behindertenapp.); 65 Tiefgaragenplätze, 15 Parkdeckplätze.

Ein-Zimmer-Wohnungen zu vermieten
Mainz, Nähe Stadtpark
21 m², Vollmöblierung, € 268,57
(+ Strom incl. NK)

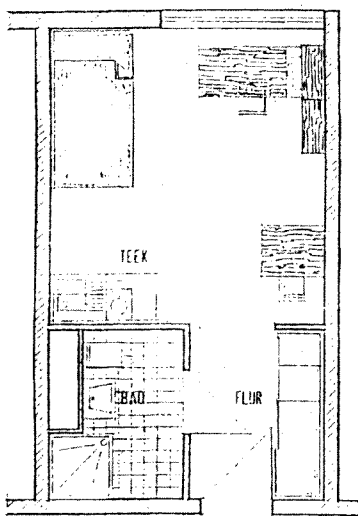

GRUNDRISS

Ausführliche
Informationen:
Tel. 06131 / 57 97 75

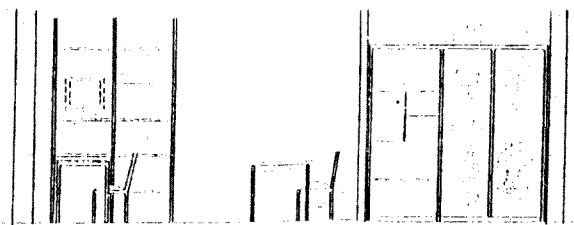

SEITENANSICHT

Studentenwohnheim Mainz III

Rüsselsheimer Allee 74-76, 55130 Mainz (Laubenheim)
Bushaltestelle: »Rüsselsheimer Allee«, Linie: 1
174 Wohneinheiten: 168 Einzelappartements, 3 Doppelappartements.

Studentenapartamentanlage Mainz IV

Mombacher Str. 85a, 55122 Mainz
103 möblierte 1-2 Zimmer-Appartements.

Studierendenticket

Das AStA-StudiTicket gilt im gesamten Liniennetz des Rhein-Main-Verkehrsverbundes (RMV) und des Rhein-Nahe-Nahverkehrsverbundes (RNN). Über den RNN hinaus kann die Bahn auf der linken Rhein-strecke weiterhin bis Osthofen benutzt werden. Kernstück des StudiTicktes sind die Mainzer und Wiesba-dener Stadtbusse und Straßenbahnen des Verkehrsverbundes Mainz- Wiesbaden (VMW). Über das jeweili-ge Verbundgebiet und die Nutzungsbedingungen informieren die jeweiligen Verkehrsverbünde:

o VMW: Tel. (06131) 12 77 77 oder [verkehrscenter@stadtwerke-mainz.de]

o RMV: Tel. (0180) 2 35 14 51 oder <http://www.rmv.de>

o RNN: Tel. (06132) 78 96 22 oder <http://www.rnn-info.de>

Zudem können interessierte Studierende ein Zusatzticket des Verkehrsverbundes Rhein-Neckar (VRN) er-werben. Dies ist möglich bei allen VRN-Verkaufsstellen.

Fahrschein ist ansonsten der gültige Studierendenausweis in Verbindung mit dem Personalausweis. Bei Auslandsaufenthalten ist es möglich, den Preis des StudiTickets zurückzuerstatten. Die Rückerstattung muß innerhalb von zwei Monaten nach Semesterbeginn beim AStA beantragt werden. Hierzu und zu allen weiteren Fragen informiert gerne das AStA- Referat für Ökologie und Verkehr unter Tel. 39-2 48 03.

Zimmervermittlungen

Katholische Hochschulgemeinde (KHG): Saarstr. 20 (Newmanhaus), 55122 Mainz,
Tel. 32 21 10, Mo-Do 9-17, Fr 9-15

Studentenwerk Mainz, Staudingerweg 21,

Studierendenhaus, Eingang C, Dignaß, Marija, Tel. 39-2 49 22, Mo-Fr 9.30-12, Mo-Do 13.30-14.30

Vermittlung von privat angebotenen Zimmern und Wohnungen nach persönlicher Vorsprache.

Um die Vermittlung in Anspruch zu nehmen, muss der gültige Studentenausweis oder das Zulassungs-schreiberl der Hochschule oder eine Bescheinigung des Studienkollegs vorgelegt werden.

AStA:

Staudingerweg 21,

Tel. 39-2 48 01, Mo-Do 10-13, Fr 10-12

Ring Christlich-Demokratischer Studenten

(RCDS), Zimmervermittlung und WG-Partner - Börse vor allem für Erstsemester und Studienortwechsler:
Campus, Müllerweg 1, (Kellereingang), Tel. 39-2 37 91, Fax 38 22 32, [rcds@mail.uni-mainz.de],
<http://www.uni-mainz.de/rcds>, Sprechstunden nach Ansage

auf dem Anrufbeantworter

HomeCompany Mitwohnzentrale Wiesbaden (gebührenpflichtig): Nerotal 14, 65193 Wiesbaden,
Tel. (0611) 1 94 45 und 30 08 00

[HomeCompanyWi@AOL.com]

<http://www.homecompany.de>

Bürozeiten Mo-Fr 9-18

Telefonnummern in Mainz sind 22 10 60 und 1 94 45. Die Anrufe werden auf Kosten der HomeCompany nach Wiesbaden weitergeleitet.

Fachbereichsübergreifende Einrichtungen und Projekte

Information: Haxel, Hannelore, Raum 01-311, Forum universitatis 3, 55128 Mainz, App. 24387;
Rohrwick, Ilse, Raum 01-311, Forum universitatis 3, 55128 Mainz, App. 20739

Lehrkörper

Universitätsprofessorinnen/professoren

Hufen, Friedhelm, Univ.-Prof. Dr., Interdisziplinärer Arbeitskreis: Ethik und Recht in der Medizin; Raum 03-238, Jakob-Welder-Weg 9, 55128 Mainz, App. 22354 39 24247, hufen@jura1.jura.uni-mainz.de

Rittner, Christian, Univ.-Prof. Dr., Interdisziplinärer Arbeitskreis: Ethik und Recht in der Medizin; Am Pulverturm 3, 55131 Mainz, App. 37387, rittner@mail.uni-mainz.de

von Harrach, Dietrich, Univ.-Prof. Dr. rer. nat., SFB 443: Vielkörperstruktur stark wechselwirkender Systeme (Experimentelle Physik); Raum 1-115, Johann-Joachim-Becher Weg 45, 55099 Mainz, App. 23725, dvh@kph.uni-mainz.de

Wissenschaftliche Mitarbeiterinnen/Mitarbeiter

Schmitt, Steffen, Dr. rer. nat., Naturwissenschaftlich-Medizinisches Forschungszentrum; Raum 340, Obere Zahlbacher Str. 67, 55131 Mainz, App. 30219, facslab@uni-mainz.de

Wissenschaftliche Einrichtungen und Betriebseinheiten

Forschungszentren

Materialwissenschaftliches Forschungszentrum

Sekretariat: Baumert, Silke, Raum 01.631, c/o Institut für Physik, Staudinger Weg 7, 55128 Mainz, App. 23691

Vorsitzender: Univ.-Prof. Dr. Tremel, Wolfgang, App. 25135

Stellvertretender Vorsitzender: Univ.-Prof. Dr. rer. nat. Adrian, Hermann, App. 23637

Mitglieder des Koordinationsausschusses: Univ.-Prof. Dr. rer. nat. Basché, Thomas, App. 22707; Univ.-Prof. Dr. rer. nat. Binder, Kurt, App. 23348; Univ.-Prof. Dr. rer. nat. Decker, Heinz, App. 23570; Univ.-Prof. Dr. rer. nat. Duschner, Heinz, App. 33387; apl. Prof. Hofmeister, Wolfgang, Akad.Oberrat, App. 24365; Univ.-Prof. Dr. rer. nat. Preuß, Johannes, App. 20051; Univ.-Prof. Dr. rer. nat. Schmidt, Manfred, App. 23769

Naturwissenschaftlich-Medizinisches Forschungszentrum

Obere Zahlbacher Str. 67, 55131 Mainz, Tel. 06131-39-33122, Fax. 06131-39-36611

Sprecher: Univ.-Prof. Dr. med. Förstermann, Ulrich

Stellvertretender Sprecher: Univ.-Prof. Dr. rer. nat. Markl, Jürgen

Administration: Dr. rer. nat. Schwarz, Petra M.

FACS and Microarray Core Facility: Dr. rer. nat. Schmitt, Steffen, App. 30219

Zentrum für Physikalisch-Chemische Verbundforschung

Vorsitzender: Dr. rer. nat. Kleinknecht, Konrad, Raum 04-323, Staudingerweg 7, 55099 Mainz, App. 22893

Sekretariat: Müller, Silvia, Raum 04-327, Staudingerweg 7, 55099 Mainz, App. 22892

Zentrale Versuchstiereinrichtung

Tel. 06131-39-33125, E-Mail: reifenb@mail.uni-mainz.de

Zentrum für Interkulturelle Studien - Geistes- und Sozialwissenschaftliches Kolleg (ZIS)

Müllerweg 6, 55099 Mainz, Tel. 06131-39-23235, Fax. 06131-39-22886, E-Mail: zis@mail.uni-mainz.de

Sprecher: Hornung, Alfred, Jakob-Welder-Weg 18, 55128 Mainz, App. 22146 23535

Stellvertretender Sprecher: Univ.-Prof. Dr. rer. nat. Escher, Anton

ZIS-Büro: Sabri, Heike, M.A., Raum 02-243, Müllerweg 6, 55099 Mainz, App. 23235; Vogel, Kerstin, M.A., Raum 02-243, Müllerweg 6, 55099 Mainz, App. 23235

Koordinationsausschuß

Vertreter des SFB 295: Univ.-Prof. Dr. Bisang, Walter; Univ.-Prof. Dr. phil. Verhoeven-van Elsbergen, Ursula

Vertreter des Fachbereichs Katholische Theologie: Univ.-Prof. Dr. theol. Stipp, Hermann-Josef

Vertreter des Fachbereichs Evangelische Theologie: Univ.-Prof. Dr. theol. Slenczka, Notger;
HD Dr. theol. Tilly, Michael

Vertreter des Fachbereichs Philosophie/ Pädagogik: Univ.-Prof. Dr. phil. Grätzel, Stephan;

Univ.-Prof. Dr. phil. Hamburger, Franz, M.A.

Vertreter des Fachbereichs Sozialwissenschaften: Univ.-Prof. Dr. Lentz, Carola; Univ.-Prof. Dr. Dittgen, Herbert

Vertreter des Fachbereichs Philologie I: Univ.-Prof. Dr. phil. Lamping, Dieter; Dr. phil. habil. Kurzke, Hermann, Ak. Dir.

Vertreter des Fachbereichs Philologie II: apl. Prof. Dr. phil. Riedel, Wolfgang

Vertreter des Fachbereichs Philologie III: Univ.-Prof. Dr. Boeschoten, Hendrik; Dr. phil. Bulut, Christiane, M.A.

Vertreter des Fachbereichs Geschichtswissenschaft: Prof. Dr. Oldenstein, Jürgen

Vertreter des Fachbereichs Geowissenschaften: Univ.-Prof. Dr. rer. nat. Escher, Anton

Vertreter des Fachbereichs Angewandte Sprach- und Kulturwissenschaft: Univ.-Prof. Dr. (emeritiert) Drescher, Horst W.; Univ.-Prof. Dr. Dr. h. c. Kelletat, Andreas

Vertreter des Fachbereichs Bildende Kunst: Prof. Nierhoff, Ansgar; Prof. Dr. Spacek, Vladimir

Vertreter des IAK Frauenforschung: Dr. phil. Plummer, Patricia; Univ.-Prof. Dr. Dr. h.c. Bardeleben, Renate von

Vertreter des IAK Drama und Theater: Univ.-Prof. Dr. phil. Ley, Klaus

Vertreter des IAK Dritte Welt: Univ.-Prof. Dr. rer. nat. Meyer, Günter

Vertreter des IAK Jüdische Studien: Univ.-Prof. Dr. phil. Kümmel, Werner F.

Vertreter des IAK Lateinamerika: Univ.-Prof. Dr. theol. Meier, Johannes

Vertreter des IAK Nordamerikastudien: Univ.-Prof. Dr. phil. Hornung, Alfred

Vertreter des IAK Ost/Südostasienstudien: Univ.-Prof. Dr. phil. Sprengard, Karl Anton, (pens.)

Vertreter des Studium generale: Univ.-Prof. Dr. phil. Cesana, Andreas

Abt. 11 Planung, Forschung und Technologietransfer: Dr. Spath, Karl Peter Christian, RD

Vizepräsident für Forschung: Univ.-Prof. Dr. rer. nat. Preuß, Johannes

Zentrum für Umweltforschung

J.-J. Becher-Weg 13, 55099 Mainz, Tel. 06131-39-24411, Fax. 06131-39-23731,

E-Mail: alfred.seitz@uni-mainz.de

Leiter: Univ.-Prof. Dr. rer. nat. Seitz, Alfred, Raum 02-444, Becherweg 13, 55099 Mainz, App. 24411

Stellvertretender Leiter: Univ.-Prof. Dr. rer. nat. Baumann, Wolfram, Raum 00-155,
Jakob-Welder-Weg 11, 55128 Mainz, App. 22727

Sonderforschungsbereiche (SFB)**SFB 262: Glaszustand und Glasübergang nichtmetallischer amorpher Materialien**

Staudingerweg 7, 55128 Mainz, Tel. 06131-39-22149

Sprecher: Univ.-Prof. Dr. rer. nat. Binder, Kurt, Raum 01-327, Staudinger Weg 7, 55128 Mainz, App. 23348**SFB 295: Kulturelle und Sprachliche Kontakte**

Dietrich-Gresemund-Weg 4, 55099 Mainz, Tel. 06131-39-24010, Fax. 06131-39-24020

Sprecher: Univ.-Prof. Dr. Bisang, Walter, Raum 03-542, Jakob-Welder-Weg 18, 55099 Mainz, App. 22778**Geschäftsstelle:** Dr. phil. Stockfisch, Dagmar, Raum 01-413, App. 24022**Sekretariat:** Meister, Andreas, Raum 01-411, App. 24010**SFB 432: Mechanismen der Tumorabwehr und ihrer therapeutischen Beeinflussung**

Naunyweg, III. Med. Klinik, 55131 Mainz, Tel. 06131-17-72781

Sprecher: Univ.-Prof. Dr. med. Huber, Christoph, Tel. 06131 17 7281**SFB 443: Vielkörperstruktur stark wechselwirkender Systeme**

Johann-Joachim-Becherweg 45, 55099 Mainz, Tel. 06131-39-23113, Fax. 06131-39-22964

Sprecher: Univ.-Prof. Dr. rer. nat. Walcher, Thomas, App. 25196 u 25197**Sekretariat:** Baumbusch, Monika, App. 23113; Hahner, Martina, App. 23113**Vorstand:** Univ.-Prof. Dr. Arends, Hans-Jürgen, App. 25194; Univ.-Prof. Dr. rer. nat. Drechsel, Dieter, App. 23695; Dr. rer. nat. Kaiser, Karl-Heinz, App. 25871; Univ.-Prof. Dr. rer. nat. von Harrach, Dietrich, App. 23725; Univ.-Prof. Dr. rer. nat. Walcher, Thomas, App. 25196 u 25197**SFB 490: Invasion und Persistenz bei Infektionen**

Obere Zahlbacher Straße 67, 55131 Mainz, Tel. 06131-39-33073

Sprecher: Univ.-Prof. Dr. med. Bhakdi, Sucharit, Obere Zahlbacher Str. 67 Geb.905, 55131 Mainz, App. 37341**Sekretariat:** Vieweger, Conny, App. 33073**SFB 519: Organ- und Zelltypspezifität der Tumorentstehung, -entwicklung und -prävention**

Obere Zahlbacher Straße 67, 55131 Mainz, Tel. 06131-39-34378

Sprecher: Univ.-Prof. Dr. rer. nat. Oesch, Franz, Raum 450, Obere Zahlbacher Straße 67, 55131 Mainz, App. 33711**SFB 548: Analyse und Modulation allergischer und autoimmunologischer Krankheiten**

Langenbeckstraße 1, 55131 Mainz, Tel. 06131-17-7112

Sprecher: Univ.-Prof. Dr. med. Knop, Jürgen, Helmholtzweg Geb. 401, 55101 Mainz, Tel. 06131 172910**SFB 553: Stickstoffmonoxid (NO): Generator- und Effektorsysteme**

Obere Zahlbacher Straße 67, 55131 Mainz, Tel. 06131-39-33122, Fax. 06131-39-36611

Sprecher: Univ.-Prof. Dr. med. Förstermann, Ulrich**Geschäftsstelle und Sekretariat:** Dr. rer. nat. Schwarz, Petra M.**SFB 579: RNA-Liganden-Wechselwirkung**

Duesbergweg 10-14, 55128 Mainz, Tel. 06131-39-22334, Fax. 06131-39-24786,

E-Mail: hokunz@mail.uni-mainz.de

Sprecher: Univ.-Prof. Dr. rer. nat. Kunz, Horst, App. 22334 u 22272**Sekretariat:** Michaelis, Renate, App. 22272 22334

SFB 596: Molekulare Mechanismen der Neurodegeneration**Sprecher:** Univ.-Prof. Dr. rer. nat. Behl, Christian, App. 25890**Sekretariat:** Holz, Stephanie, App. 25890**SFB 625: Von einzelnen Molekülen zu nanoskopisch strukturorientierten Materialien**

Welderweg 11, 55099 Mainz, Tel. 06131-39-23769, Fax. 06131-39-22970,

E-Mail: mschmidt@mail.uni-mainz.de

Sprecher: Univ.-Prof. Dr. rer. nat. Schmidt, Manfred, App. 23769**Sekretariat:** Faust, Margitte, App. 23769**SFB 6: Physik kolloidaler Dispersionen in äusseren Feldern (Transregio)**

Postfach 39 60, 55029 Mainz, Tel. 06131-39-23638, Fax. 06131-39-23807,

E-Mail: thomas.palberg@uni-mainz.de

Sprecher: Dr. rer. nat. Palberg, Thomas, App. 23638**Interdisziplinäre Arbeitskreise (IAK)****Interdisziplinärer Arbeitskreis: Drama und Theater**

Tel. 06131-39-22986

Sprecher: Univ.-Prof. Dr. phil. Ley, Klaus, Raum 01-551, Jakob-Welder-Weg 18, 55128 Mainz,

App. 22986 24784

Interdisziplinärer Arbeitskreis: Dritte Welt

Tel. 06131-39-22701, E-Mail: g.meyer@geo.uni-mainz.de

Sprecher: Univ.-Prof. Dr. rer. nat. Meyer, Günter, Raum 1 341 / 231, Becherweg 21, 55128 Mainz,

App. 22701

Interdisziplinärer Arbeitskreis: Ethik und Recht in der Medizin

Am Pulverturm 3, 55131 Mainz

Sprecher: Univ.-Prof. Dr. med. Rittner, Christian, Am Pulverturm 3, 55131 Mainz, App. 32118**Stellvertr. Vorsitzender:** Univ.-Prof. Dr. Hufen, Friedhelm, Raum 03-238 (Sprechstunde: Do 12 Uhr), Jakob-Welder-Weg 9, 55128 Mainz, App. 22354**Mitglieder:** Dr. phil. habil. Rauscher, Josef, App. 22791**Interdisziplinärer Arbeitskreis: Forschungsverbund Komplexe Systeme****Sprecher:** Univ.-Prof. Dr. rer. nat. Seitz, Alfred, Raum 02-444, Becherweg 13, 55099 Mainz, App. 24411**Interdisziplinärer Arbeitskreis: Frauen- und Genderforschung**

Tel. 06131-39-24487, Fax. 06131-39-23858

Sprecherin: Dr. phil. Plummer, Patricia, Raum 01-576, Jakob-Welder-Weg 18, 55128 Mainz, App. 20483**Interdisziplinärer Arbeitskreis: Funktionelle Kernspintomographie**

Tel. 06131-17-7139, Fax. 06131-17-6643

Sprecher: PD Dr.rer.nat. et med.habil. Schreiber, Wolfgang, Raum 32, Gebäude 701, EG, Langenbeckstraße 1, 55131 Mainz, Tel. 06131 17 5285**Interdisziplinärer Arbeitskreis: Gefäß-, Therapie- und Forschungszentrum (GFTZ)**

Tel. 06131-17-3926, Fax. 06131-17-3626

Sprecher: Univ.-Prof. Dr. med. Oelert, Hellmut, Raum 5.214, Ehrlichweg, Geb. 505, 55101 Mainz,

Tel. 06131 17 3926

Interdisziplinärer Arbeitskreis: Gesangbuchforschung

Tel. 06131-39-20316, Fax. 06131-39-20854

Vorsitzende und Ansprechpartner: Prof. Dr. phil. habil. Kurzke, Hermann / Univ.-Prof. Dr. theol. Dr. phil. Becker, Hansjakob**Telefon und E-Mail:** Telefon: (06131) 39-2 4024 / E-Mail: kurzke@mail.uni-mainz.de**Weitere Informationen:** <http://www.uni-mainz.de/Organisationen/Hymnologie/hymnolog.htm>**Interdisziplinärer Arbeitskreis: Jüdische Studien**

Tel. 06131-39-22543

Leiter: Univ.-Prof. Dr. phil. Lamping, Dieter, Raum 03-912, Welderweg 18, 55099 Mainz, App. 23906**Stellvertretender Leiter:** Univ.-Prof. Dr. phil. Kümmel, Werner F., Raum 00135, Am Pulverturm 13, 55131 Mainz, App. 37356**Sekretariat:** Zavar, Gabriella, Raum 03-914, Welderweg 18, 55099 Mainz, App. 22543**Interdisziplinärer Arbeitskreis: Lateinamerika**

55099 Mainz, Tel. 06131-39-20455, E-Mail: diehl@mail.uni-mainz.de

Vorsitzender: Univ.-Prof. Dr. theol. Meier, Johannes, Raum R 01-628, Forum 6, 55128 Mainz, App. 20459**Stellvertretender Vorsitzender:** Univ.-Prof. Dr. phil. Janik, Dieter, Dr. h.c., Jakob-Welder-Weg 18, 55128 Mainz, App. 24445**Geschäftsführung:** Dipl.-Psych. Oliver Diehl, App. 24649, E-Mail: diehl@mail.uni-mainz.de / Oliver diehl@dlr.de**Interdisziplinärer Arbeitskreis: Mediävistik****Interdisziplinärer Arbeitskreis: Medienwissenschaften**

Tel. 06131-39-39306

Sprecher: Univ.-Prof. Dr. Dörr, Dieter, Raum 03-222 (Sprechstunde: Mi 11-12 (nach Voranmeldung), Jakob-Welder-Weg 9, 55128 Mainz, App. 22681**Interdisziplinärer Arbeitskreis: Musik- und Kunstinformatik**

Tel. 06131-39-22259

Sprecher: Univ.-Prof. Dr. Mahling, Christoph-Hellmut, (pensioniert), Raum 01-183, Jakob-Welder-Weg 18, 55128 Mainz, App. 22184**Interdisziplinärer Arbeitskreis: Nordamerikastudien**Jakob-Welder-Weg 18, 55099 Mainz, Tel. 06131-39-22357, Fax. 06131-39-20356,
E-Mail: wherget@mail.uni-mainz.de**Sprecher:** Univ.-Prof. Dr. phil. Herget, Winfried, App. 22357 23230**Interdisziplinärer Arbeitskreis: Nordafrikanisch-westasiatische Studien**

Tel. 06131-39-24452

Interdisziplinärer Arbeitskreis: Ost-, Südostasienstudien

Tel. 06131-39-24452

Sprecher: Univ.-Prof. Dr. Meisig, Konrad, Raum 00-193, Friedrich-von-Pfeiffer-Weg 5, 55099 Mainz, App. 24452

Interdisziplinärer Arbeitskreis: PET-Forschung

Tel. 06131-39-25302

Sprecher: Univ.-Prof. Dr. Rösch, Frank, Raum 01 133, Fritz-Straßmann-Weg 2, 55128 Mainz, App. 25302**Interdisziplinärer Arbeitskreis: Reichserzkanzler****Sprecher:** Univ.-Prof. Dr. Dr. Hartmann, Peter Claus, Raum P-00-596, Jakob-Welder-Weg 18, 55128 Mainz, App. 22663**Interdisziplinärer Arbeitskreis: Spurenanalytik**

Beschreibung: Dieser interdisziplinär-analytisch ausgerichtete AK wird von verschiedenen AG's aus der Chemie, Physik, Geowissenschaften und Medizin der Universität getragen. Wesentliche Aufgabe dieses IA-K's ist es, die in den verschiedenen Fachbereichen der Universität verteilte, herausragende Fachkompetenz auf dem Gebiet der Spurenanalytik synergistisch zu bündeln. Dazu gehört u.a. auch die Betreuung des Graduiertenkollegs „Spurenanalytik von Elementspezies: Methodenentwicklungen und Anwendungen“, der zum 1.10.2002 eingerichtet wurde.

Vorsitzender: Univ.-Prof. Dr. rer. nat. Duschner, Heinz, Obere Zahlbacher Straße 63, 55131 Mainz, App. 33387**Stellvertretender Vorsitzender:** Dr. rer. nat. Wendt, Klaus, Raum 02-124, Staudingerweg 7, 55128 Mainz, App. 22882**Interdisziplinärer Arbeitskreis: Stochastik in der Empirischen Forschung**Staudingerweg 9, 55128 Mainz, Tel. 06131-39-22346, Fax. 06131-39-24341,
E-Mail: wermuth@psych.uni-mainz.de**Vorsitzende:** Univ.-Prof. Dr. Wermuth, Nanny, Staudingerweg 9, 55128 Mainz, App. 22346

Information: Der Interdisziplinäre Arbeitskreis „Stochastik in der empirischen Forschung“ fördert den Austausch über Theorie und Anwendung der Wahrscheinlichkeitsrechnung für die Interpretation von Daten. Er führt insbesondere wissenschaftliche Veranstaltungen über Forschungen in diesem Bereich durch und initiiert und koordiniert fachbereichsübergreifende Lehrveranstaltungen. Dem Arbeitskreis können alle Wissenschaftler der Johannes Gutenberg-Universität angehören, die im Bereich Stochastik in der empirischen Forschung tätig sind.

Interdisziplinärer Arbeitskreis: ThanatologieStaudingerweg 9, 55128 Mainz, Tel. 06131-39-23701, Fax. 06131-39-25655,
E-Mail: ochsmann@psych.uni-mainz.de**Vorsitzender:** Univ.-Prof. Dr. Ochsmann, Randolph, Staudingerweg 9, 55128 Mainz, App. 23701

Information: Thanatologie bezeichnet das Studium aller todbezogenen Gedanken, Gefühle, Verhaltensweisen und Phänomene. Fortschritte in der biologischen und medizinischen Forschung verändern radikal das Verständnis dessen, was Leben und Tod ist. Auch gesellschaftliche Entwicklungen zwingen zu einer Überprüfung des Verhältnisses zum Tod und machen neue Übereinkünfte notwendig. Wissenschaftler sind durch ihre Forschung dazu aufgefordert, den gesellschaftlichen Diskurs anzuregen, die Grundlagen der Debatte zu verdeutlichen und die Rationalität der Auseinandersetzung zu fördern. Im interdisziplinären Arbeitskreis „Thanatologie“ haben sich Mediziner, Geistes- und Sozialwissenschaftler der Johannes Gutenberg-Universität zusammengeschlossen, die an Fragen im Umkreis von Sterben und Tod interessiert sind. Aufgabe und Ziel des Arbeitskreises ist es, interdisziplinäre Lehrveranstaltungen und Weiterbildungsprogramme zu initiieren bzw. zu koordinieren.

Interdisziplinärer Arbeitskreis: Molekulare und zelluläre Neurobiologie

Erster Vorsitzender: Dr. rer. nat. habil. Prokop, Andreas, Raum 01-102, Becherweg 32, 55099 Mainz, App. 24328

Zweiter Vorsitzender: Univ.-Prof. Dr. rer. nat. Lüddens, Hartmut, Untere Zahlbacher Straße 8, 55131 Mainz, Tel. 06131 17 5371 5372

Interdisziplinärer Arbeitskreis: Bioinformatik

Staudingerweg 9, 55128 Mainz, Tel. 06131-39-23334, Fax. 06131-39-23534,

E-Mail: IAK-Bioinformatik@informatik.uni-mainz.de

Vorsitzender: Univ.-Prof. Dr. Lautemann, Clemens, Raum 05-527, App. 23334

Verbundforschungsbereiche des Bundesministeriums für Bildung und Forschung

Bereich: Kerngrundzustandsänderungen

Staudinger Weg 7, Institut für Physik, 55128 Mainz, Tel. 06131-39-22279

Bereich: Hadronenstruktur

Johan-Jakob-Becher-Weg 7, 55128 Mainz, Tel. 06131-39-22279

Bereich: Elektroschwache Wechselwirkung

Staudinger Weg 7, Institut für Physik, 55128 Mainz, Tel. 06131-39-22893, Fax. 06131-39-25169

Bereich: Strukturforschung

Staudinger Weg 7, Institut für Physik, 55128 Mainz, Tel. 06131-39-22279

Bereich: Kernchemie

Fritz-Straßmann-Weg 2, Institut für Kernchemie, 55128 Mainz, Tel. 06131-39-25321

Graduiertenkollegs

Graduiertenkolleg Eichtheorien - experimentelle Tests und theoretische Grundlagen

Tel. 06131-39-22893

Sprecher: Dr. rer. nat. Kleinknecht, Konrad, Staudingerweg 7, 55099 Mainz, App. 22893

Universitätsprofessoren: Dr. rer. nat. Brockmann, Rolf, App. 23694; Univ.-Prof. Dr. rer. nat. Drechsel, Dieter, App. 23695; Dr. rer. nat. Kleinknecht, Konrad, App. 22893; Dr. rer. nat. Köpke, Lutz, App. 22894; Dr. rer. nat. Körner, Jürgen, App. 23276; HD Dr. rer. nat. Papadopoulos, Nikolaos, App. 25970; Dr. rer. nat. Reuter, Martin, App. 23383; Dr. rer. nat. Sander, Heinz-Georg, App. 23667; Dr. rer. nat. Scheck, Florian, App. 22476; Dr. phil. Schilcher, Karl, App. 25917; Univ.-Prof. Dr. rer. nat. von Harrach, Dietrich, App. 23725; Univ.-Prof. Dr. rer. nat. Walcher, Thomas, App. 25196 u 25197

Graduiertenkolleg: Geistliches Lied und Kirchenlied interdisziplinär

Tel. 06131-39-20316

Sprecher: Dr. phil. habil. Kurzke, Hermann, Ak. Dir., Raum 01-525, Jakob-Welder-Weg 18, 55128 Mainz, App. 2 4182

Graduiertenkolleg: Molekulare und zelluläre Mechanismen der Pathogenese

Tel. 06131-39-33209

Graduiertenkolleg: Raum und Ritual, Funktion, Bedeutung und Nutzung sakral bestimmter Räume

Tel. 06131-39-25411, Fax. 06131-39-24399

Sprecher: Univ.-Prof. Dr. theol. Weyer-Menkhoff, Stephan, Raum 00-544, Saarstr. 21, 55099 Mainz, App. 25448

Beteiligte Hochschullehrer: Univ.-Prof. Dr. theol. Dr. phil. Becker, Hansjakob, App. 20233; Univ.-Prof. Dr. Beer, Axel, App. 2 2259; Univ.-Prof. Dr. rer. nat. Escher, Anton, App. 25654; Univ.-Prof. Dr. the-

ol Gertz, Jan Christian, App. 22263; Univ.-Prof. Dr. phil. Kreikenbom, Detlev, App. 22754; PD Dr. Meier, Claudia, App. 30177; Univ.-Prof. Dr. Meisig, Konrad, App. 24452; Prof. Dr. Oldenstein, Jürgen, App. 30187; Univ.-Prof. Dr. Peschlow, Urs, App. 34398; Univ.-Prof. Dr. Prinzing, Günter, App. 22782; Univ.-Prof. Dr. theol Weyer-Menkhoff, Stephan, App. 25448; Univ.-Prof. Dr. phil. Wißmann, Hans, App. 20220; Univ.-Prof. Dr. theol Zwickel, Wolfgang, App. 20753

Koordination: Dr. phil. Gupte, Oliver, Raum 02-503, Forum 5, 55099 Mainz, App. 23141

Graduiertenkolleg: Stoffbestand und Entwicklung von Kruste und Mantel

Tel. 06131-39-22859

Sprecher: Dr. rer. nat. habil. Reischmann, Thomas, Raum 109, Becher-Weg 21, 55128 Mainz, App. 22859

Graduiertenkolleg: Spurenanalytik von Elementspezies

E-Mail: hebenstr@mail.uni-mainz.de

Sprecher: Univ.-Prof. Dr.-Ing. Heumann, K.-G., Raum 01-110, Duesbergweg 10-14, 55099 Mainz, App. 25882

Beteiligte Hochschullehrer: Univ.-Prof. Dr. rer. nat. Baumann, Wolfram, App. 22727; Dr. rer. nat. Bettmer, Jörg, App. 20906; Univ.-Prof. Dr. rer. nat. Borrmann, Stephan, App. 22861; Univ.-Prof. Dr. rer. nat. Duschner, Heinz, App. 33387; Dr. rer. nat. Huber, Gerhard, App. 25969; Univ.-Prof. Dr. rer. nat. Jaenicke, Ruprecht, App. 22283; Univ.-Prof. Dr. Ing. Kersten, Michael, App. 24366; Prof. Dr. habil Kesselmeier, Jürgen, Tel. 06131 30 5492; Univ.-Prof. Dr. König, Helmut, App. 24634; Univ.-Prof. Dr. Kratz, Jens Volker, App. 25704; Dr. rer. nat. Passler, Gerd, App. 23711 u 25360; Univ.-Prof. Dr. Reich, Tobias, App. 25250; Univ.-Prof. Dr. Schenk, Dietmar, App. 22858; Dr. rer. nat. Trautmann, Norbert, Ltd. Akad. Dir., App. 25847; Dr. rer. nat. Wendt, Klaus, App. 22882; Univ.-Prof. Dr. Wilken, Rolf-Dieter, App. 24146

Koordination: Hebenstreit, Pia, Raum 01-108, Duesbergweg 10-14, 55099 Mainz, App. 25370;

Dipl.-Chem. Sound, Iris, geb. Hartmann, Raum 00-322, Jakob-Welder-Weg 11, 55128 Mainz, App. 24738

Information: Der Graduiertenkolleg wurde zum 1.10.2002 mit bis zu 21 Stipendien eingerichtet. Die ausgeschriebenen Themen sind auf der homepage des GK zu finden. Bewerbungen sind bis zur Besetzung aller Stellen bitte ausschliesslich an den Sprecher zu richten.

Internationales Promotionsprogramm: Performance and Media Studies

Welderweg 18, 55128 Mainz, Tel. 06131-39-23775

Sprecher: Univ.-Prof. Dr. Balme, Christopher, Raum 03-513, App. 23784

Kompetenzzentren

Kompetenzzentrum: Biotec-Marin

Sprecher: Univ.-Prof. Dr. rer. nat. et med. habil Müller, Werner E.G., Raum 02-128, Duesbergweg 6, 55128 Mainz, App. 25910

Kompetenzzentrum: Multifunktionale Werkstoffe und Miniaturisierte Funktionseinheiten

Tel. 06131-39-23796, Fax. 06131-39-22970

Sprecher: Univ.-Prof. Dr. rer. nat. Schmidt, Manfred, Raum 01-156, Jakob-Welder-Weg 11, 55128 Mainz, App. 23769

Kompetenzzentrum: Atmosphärische Aerosolforschung

Sprecher: Univ.-Prof. Dr. rer. nat. Jaenicke, Ruprecht, App. 22283

Kompetenzzentrum: Biomedizinische Forschung

Sprecher: Univ.-Prof. Dr. med. Förstermann, Ulrich, Raum 1104, Obere Zahlbacher Straße 67, 55131 Mainz, App. 33123

Kompetenzzentrum: Elektronische Eigenschaften komplexer Festkörpermateriale

Sprecher: Univ.-Prof. Dr. rer. nat. Adrian, Hermann, Raum 01-633, Staudinger Weg 7, 55128 Mainz, App. 23637

Kompetenzzentrum: Hochauflösende Elektronenmikroskopie

Sprecher: Univ.-Prof. Dr. rer. nat. Schmidt, Manfred, Raum 01-156, Jakob-Welder-Weg 11, 55128 Mainz, App. 23769

Kompetenzzentrum: Kernspintomographie der Lunge mit hyperpolarisiertem Helium-3

Sprecher: Dr. rer. nat. Heil, Werner, Raum 02-627, Staudingerweg 7, 55128 Mainz, App. 22885

Kompetenzzentrum: Mineralogische Archäometrie und Konservierungsforschung

Sprecher: apl. Prof. Hofmeister, Wolfgang, Akad.Oberrat, Raum 441, Becher-Weg 21, 55128 Mainz, App. 24365

Kompetenzzentrum: Nukleinsäureanalytik

Sprecher: Univ.-Prof. Dr. rer. nat. Schmidt, Erwin Robert, Raum 00-132, Sprechzeiten: Mo. 10-12 Uhr, Becherweg 32, 55099 Mainz, App. 25224

Kompetenzzentrum: Organisation und Signaltransduktion in supramolekularen Systemen

Sprecher: Univ.-Prof. Dr. rer. nat. Schmidt, Manfred, Raum 01-156, Jakob-Welder-Weg 11, 55128 Mainz, App. 23769

Kompetenzzentrum: Positronenemissionstomographie PET

Sprecher: Univ.-Prof. Dr. Rösch, Frank, Raum 01 133, Fritz-Straßmann-Weg 2, 55128 Mainz, App. 25302

Kompetenzzentrum: Proteinstruktur

Leiter: Univ.-Prof. Dr. rer. nat. Markl, Jürgen, Raum 01-235 (Sprechzeiten: Do 11.00-13.00), Müllerweg 6, 55099 Mainz, App. 22314

Kompetenzzentrum: Spurenanalytik

Sprecher: Univ.-Prof. Dr.-Ing. Heumann, K.-G., Raum 01-110, Duesbergweg 10-14, 55099 Mainz, App. 25882

Forschergruppen

Untersuchungen am GABA-Benzodiazepin-System bei psychopharmaka- induzierten und krankheitsbedingten Verhaltensänderungen

Untere Zahlbacher Str. 8, 55131 Mainz, Tel. 06131-17-7133, E-Mail: gruender@mail.uni-mainz.de

DFG-Forscherguppe: Bildgestützte zeitliche und regionale Analyse der Ventilations-Perfusionsverhältnisse in der Lunge

Langenbeckstr. 1, 55131 Mainz, Tel. 06131-17-7371

Sprecher: Univ.-Prof. Dr. med. Thelen, Manfred, Tel. 06131 17 7370

Gemeinsamer Ausschuss der Fachbereiche 11-16 und 23

Wederweg 18 (Philosophicum), Zimmer 00-221, 55099 Mainz, Tel. 06131-39-23301, Fax. 06131-39 24796, E-Mail: michalsk@mail.uni-mainz.de

Vorsitzender: Univ.-Prof. Dr. Girke, Wolfgang, Jakob-Welder-Weg 18, 55128 Mainz, App. 22186

Stellvertretender Vorsitzender: Univ.-Prof. Dr. phil. Huber, Dieter, Raum 251, Sprechstunde n. V., An der Hochschule 2, 76711 Germersheim, Tel. 07274 508 35251; Univ.-Prof. Dr. phil. Reitz, Bernhard, Raum 01-573, Jakob-Welder-Weg 18, 55128 Mainz, App. 22765 23495

Postanschrift: 55099 Mainz, Wederweg 18

Sekretariat : Michalski, Christel, App. 20834, Raumreservierung unter: 06131 39 23301

Sprechzeiten: montags, dienstags, donnerstags von 13-16.00 h; mittwochs von 14.00-16.00 h; freitags von 9.00-12.00 h

Universitätsbibliothek

Jakob-Welder-Weg 6, 55128 Mainz, Tel. 06131-39-22633, Fax. 06131-39-24159,
E-Mail: info@ub.uni-mainz.de

Direktor: Dr. Anderhub, A., Leitender Bibliotheksdirektor

Sekretariat: Koch, K., App. 22644

Vertreter: Dr. Fliedner, S., Bibliotheksdirektor, App. 22584

Wissenschaftliche Einrichtungen und Betriebseinheiten

Zentralbibliothek

Jacob-Welder-Weg 6, 55099 Mainz, Tel. 06131-39-22633, Fax. 06131-39-24159,
E-Mail: info@ub.uni-mainz.de

Wirtschaftswissenschaften: Herb, Silvia, M.A., App. 22208

weitere Telefonnr.: App. 22566

Anglistik, Amerikanistik, Bereichsbibliothek SB II: Dr. Hagenmaier-Farnbauer, Monika, Oberbibliotheksrätin, App. 23977

Allgemeine Sprach- und Literaturwissenschaft, Orientalistik, Klassische Philologie, Germanistik, Slavistik: Dr. Hoben, E., Oberbibliotheksrätin, App. 24568

Medizin, Sport, Fachbibliothek Medizin: N., N.

Geschichte, Archäologie, Politikwissenschaft, Kulturanthropologie/Volkskunde: Dr. Jantz, M., Oberbibliotheksrätin, App. 24390

Allgemeines, Kunst, Pädagogik, Philosophie, Religionswissenschaft, Theologie: Dr. Lill, M., Oberbibliotheksrat, App. 22209

Romanische Philologie, Musik- und Theaterwissenschaft, Sozialwissenschaft, Sammel-schwerpunkt Frankreich: Prof. Dr. Reichardt, R., Bibliotheksdirektor, App. 22637

Sammelschwerpunkt Frankreich: Dr. Roche, G., Wiss. Ang., App. 22379

Mathematik, Allg. Naturwissenschaften, Physik, Astronomie, Technik, Informatik, Statistik: Dr. Schafft, U., Oberbibliotheksrat, App. 22655

Chemie, Pharmazie, Landwirtschaft, Umweltschutz, Bereichsbibliothek Physik/Mathematik/Chemie (PMC): Schott, N., Oberbibliotheksrat, App. 22457 20454

Biologie, Anthropologie, Paläontologie, Psychologie, Biophysik, Geowissenschaften, Völkerkunde: Wagner, G., Oberbibliotheksrätin, App. 24570

Planungsreferentin EDV: Dr. Bartsch, M., Bibliotheksdirektorin, App. 24168

Leiter der Bibliotheks-EDV: Schreiner, K., Dipl.-Informatiker, Wiss. Ang., App. 25134

Netzbasierte Informationsdienste: Eckert, K., M.A., Wiss. Ang., App. 22450

Systemadministrator des Lokalsystems Rheinhessen: Heyen, R., Dipl.-Informatiker, Wiss. Ang., App. 23497

Informationszentrum (Tel.-Nr. und Öffnungszeiten)

Allgemeine Auskunft: Tel.: 06131-39-22633, Öffnungszeiten: Mo-Do 8.00 Uhr - 20.00 Uhr, Fr 8.00 Uhr - 18.00 Uhr

Bibliografische Auskunft: Tel.: 06131-39-22214, Öffnungszeiten: Mo-Do 8.00 Uhr - 20.00 Uhr, Fr 8.00 Uhr - 18.00 Uhr

Ausleihe: Tel.: 06131-39-22213, Fax: 06131-39-23820, Fristverlängerungen: 06131-39-23913, Fernleihe: 06131-39-22639, Öffnungszeiten: Mo-Do 09.00 Uhr - 20.00 Uhr, Fr 09.00 Uhr - 18.00 Uhr

Lesesaal: Tel.: 06131-39-24179, Öffnungszeiten: Mo-Fr 8.00 Uhr - 21.00 Uhr, Sa 12.30 Uhr - 17.30 Uhr

Dissertationsannahme: Tel.: 06131-39-22643, Öffnungszeiten: Mo-Fr 8.00 Uhr - 12.00 Uhr, Raum Nr. 01 118

Fachbibliothek Medizin

Langenbeckstr. 1, Gebäude 602, 55131 Mainz, Tel. 06131-17-2536 und 17-2895, Fax. 06131-17-3412,
E-Mail: fbm@ub.uni-mainz.de

Geschäftsführer: Dr. Anderhub, A., Leitender Bibliotheksdirektor

Sekretariat: Koch, K., App. 22644

FachreferentIn Medizin: N., N.

Öffnungszeiten

Lesesaal und Lesesaalmagazin: Mo-Fr 9.00 Uhr - 22.00 Uhr

Auskunft: Mo-Fr 9.00 Uhr - 17.00 Uhr

Ausleihe: Mo-Fr 10.00 Uhr - 17.30 Uhr

Bereichsbibliothek Physik/Mathematik/Chemie

Duesbergweg 10-14, 55099 Mainz, Tel. 06131-39-20454, Fax. 06131-39-20967,

E-Mail: pmcinfo@ub.uni-mainz.de

Geschäftsführer: Schott, N., Oberbibliotheksrat, App. 22457 20454

Öffnungszeiten: Mo-Fr 8.00 Uhr - 20.00 Uhr

Auskunft: Mo-Do 10.00 Uhr - 16.00 Uhr, Fr 10.00 Uhr - 13.00 Uhr

Ausleihe: Mo-Fr 8.00 Uhr - 20.00 Uhr

Bereichsbibliothek SB II**(Pädagogik/Politik/Publizistik/Soziologie/USA-Bibliothek)**

Colonel-Kleinmann-Weg 2 (SB II), 55128 Mainz, Tel. 06131-39-25664, Fax. 06131-39-25615,

E-Mail: bib-sb2@ub.uni-mainz.de

Geschäftsführerin: Dr. Hagenmaier-Farnbauer, Monika, App. 25603

Vertretung: Meuer, Roswitha, App. 24167

Zentrale Information, App.: 25664: Awenius, Cornelia, App. 25602; Claas, Arno, App. 25602; Meuer, Roswitha, App. 24167; Todt, Gerlinde, App. 23253

Zentrale Aufsicht, App.: 23811: Becker, Renate, App. 23811; Fuchs, Annerose, App. 24108; Kern-Martin, Ria, App. 23811; Wendel, Joachim

Katalogisierung: Stöckemann, Volker, App. 23851; Todt, Gerlinde, App. 23253

Literaturauswahl: Dr. Hagenmaier-Farnbauer, Monika, App. 25603; Dr. Roche, Genevieve, App. 24167

Öffnungszeiten: : Im Semester: Mo-Do 9.00 Uhr - 19.15 Uhr, Fr 9.00 Uhr - 17.45 Uhr, Sa 9.00 Uhr - 13.00 Uhr, in der vorlesungsfreien Zeit: Mo-Fr 9.00 Uhr - 17.45 Uhr, Sa s. Aushang

Auskunft: Mo-Fr 9.00 Uhr - 17.00 Uhr

Wochenendausleihe: Fr 16.00 Uhr - 17.30 Uhr, Sa 9.00 Uhr - 12.30 Uhr, Rückgabe: Mo 9.00 Uhr - 11.00 Uhr

Rückgabe: Mo 09.00 - 11.00 Uhr

Universitätsbibliothek

Führungen

Allgemeine Führungen

N.N.

Einführungskurs; während des Semesters im Oktober und November: dienstags und donnerstags 13.00 Uhr, Treffpunkt: in der Eingangshalle der Zentralbibliothek

Allgemeine Kurse zum Internetangebot der UB

Suchen und Finden in Online-Katalogen: UB Mainz und andere Bibliotheken

Einführungskurs;

Einzeltermin am 12.11.2003	14:00 - 15:30	EDV-Schulungsraum	N.N.
Einzeltermin am 19.11.2003	14:00 - 15:30	EDV-Schulungsraum	N.N.
Einzeltermin am 26.11.2003	14:00 - 15:30	EDV-Schulungsraum	N.N.
Einzeltermin am 3.12.2003	10:00 - 11:30	EDV-Schulungsraum	N.N.
Einzeltermin am 10.12.2003	10:00 - 11:30	EDV-Schulungsraum	N.N.
Einzeltermin am 7.1.2004	14:00 - 15:30	EDV-Schulungsraum	N.N.
Einzeltermin am 14.1.2004	14:00 - 15:30	EDV-Schulungsraum	N.N.
Einzeltermin am 21.1.2004	14:00 - 15:30	EDV-Schulungsraum	N.N.
Einzeltermin am 4.2.2004	10:00 - 11:30	EDV-Schulungsraum	N.N.
Einzeltermin am 11.2.2004	10:00 - 11:30	EDV-Schulungsraum	N.N.
Einzeltermin am 18.2.2004	10:00 - 11:30	EDV-Schulungsraum	N.N.
Mi	Zeit n.V.	EDV-Schulungsraum	N.N.

Suchen und Finden von Zeitschriftenliteratur: Elektronische Zeitschriften und Zeitschrifteninhalts-Datenbanken; Einführungskurs;

Einzeltermin am 11.11.2003	14:00 - 15:30	EDV-Schulungsraum	N.N.
Einzeltermin am 18.11.2003	14:00 - 15:30	EDV-Schulungsraum	N.N.
Einzeltermin am 25.11.2003	14:00 - 15:30	EDV-Schulungsraum	N.N.
Einzeltermin am 2.12.2003	10:00 - 11:30	EDV-Schulungsraum	N.N.
Einzeltermin am 9.12.2003	10:00 - 11:30	EDV-Schulungsraum	N.N.
Einzeltermin am 16.12.2003	10:00 - 11:30	EDV-Schulungsraum	N.N.
Einzeltermin am 6.1.2004	14:00 - 15:30	EDV-Schulungsraum	N.N.
Einzeltermin am 13.1.2004	14:00 - 15:30	EDV-Schulungsraum	N.N.
Einzeltermin am 20.1.2004	14:00 - 15:30	EDV-Schulungsraum	N.N.
Einzeltermin am 27.1.2004	14:00 - 15:30	EDV-Schulungsraum	N.N.
Einzeltermin am 3.2.2004	10:00 - 11:30	EDV-Schulungsraum	N.N.
Einzeltermin am 10.2.2004	10:00 - 11:30	EDV-Schulungsraum	N.N.
Einzeltermin am 17.2.2004	10:00 - 11:30	EDV-Schulungsraum	N.N.
Di	Zeit n.V.	EDV-Schulungsraum	N.N.

Schnelles Bestellen und Liefern von Literatur: Elektronische Liefersysteme

Einführungskurs;

Einzeltermin am 17.12.2003	10:00 - 11:30	EDV-Schulungsraum	N.N.
Einzeltermin am 28.1.2004	14:00 - 15:30	EDV-Schulungsraum	N.N.
Einzeltermin am 25.2.2004	10:00 - 11:30	EDV-Schulungsraum	N.N.
Mi	Zeit n.V.	EDV-Schulungsraum	N.N.

Kurse zu einzelnen Datenbanken

Einführung in die Datenbanken JURIS und NJW (Recht)

Einführungskurs;

Einzeltermin am 20.11.2003	14:00 - 17:00	EDV-Schulungsraum	N.N.
Einzeltermin am 18.12.2003	10:00 - 13:00	EDV-Schulungsraum	N.N.
Einzeltermin am 8.1.2004	14:00 - 17:00	EDV-Schulungsraum	N.N.
Di	Zeit n.V.	EDV-Schulungsraum	N.N.

Einführung in die Datenbank MLA (Sprach- und Literaturwissenschaften)

Einführungskurs;

Einzeltermin am 13.11.2003	14:00 - 15:30	EDV-Schulungsraum	N.N.
Einzeltermin am 11.12.2003	10:00 - 11:30	EDV-Schulungsraum	N.N.
Einzeltermin am 22.1.2004	14:00 - 15:30	EDV-Schulungsraum	N.N.
Einzeltermin am 19.2.2004	10:00 - 11:30	EDV-Schulungsraum	N.N.
Do	Zeit n.V.	EDV-Schulungsraum	N.N.

Einführung in die Datenbanken WISO I, II, III (Wirtschafts- und Sozialwissenschaften); Einführungskurs;

Einzeltermin am 4.12.2003	10:00 - 12:00	EDV-Schulungsraum	N.N.
Einzeltermin am 29.1.2004	14:00 - 16:00	EDV-Schulungsraum	N.N.
Einzeltermin am 12.2.2004	10:00 - 12:00	EDV-Schulungsraum	N.N.
Di	Zeit n.V.	EDV-Schulungsraum	N.N.

Einführung in die Datenbanken Academic Research Library

(interdisziplinär) und ABI/Inform Global (Wirtschaftswissenschaften);

Einführungskurs; Termine: Mittwochs 10.00-11.00 Uhr in der USA-Bibliothek

(SB II); Mi, 10:00 - 11:00, 524; Montag 10.11., 08.12.2003, 12.01.2004

14.00 - 15.00 Uhr

PubMed

N.N.

Einführungskurs; Termine: 19.11.2003, 17.12.2003, 21.01.2004, 18.02.2004

10.00-11.30 Uhr (Universitätsklinikum); Mi, 10:00 - 11:30, R 301 - 112

Sofortdienst für alle Examensarbeiten!

BUCHBINDEREI
SCHULZ GmbH

Bibliotheks- u. Sortimentsbuchbinderei • Kopierzentrum
Druckweiterverarbeitung

Am Heckerpfad 12 · 55128 Mainz - Bretzenheim
Tel. 06131/34147 · Fax 06131/366132

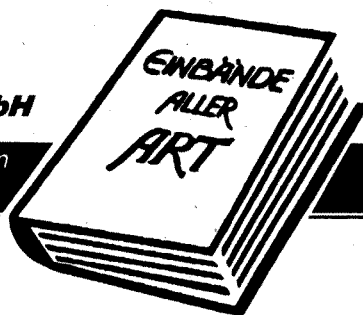

Kopieren • Sortieren • Binden

Studium generale

Postanschrift: Studium generale der Universität Mainz, 55099 Mainz, Tel. 06131-39-22660,
E-Mail: studgen@uni-mainz.de

Leitung: Univ.-Prof. Dr. phil. Cesana, Andreas, Colonel-Kleinmann-Weg 2, 55128 Mainz, App. 22660

Sprechzeiten: Nach Vereinbarung

Sekretariat: Chebbah, Johanna, App. 22660; Wolfert, Constanze, App. 22660

Öffnungszeiten: Mo. bis Do. 9:30 bis 17:00 Uhr, Fr. 9:30 bis 13:00 Uhr

Kontakt: Colonel-Kleinmann-Weg 2, 55128 Mainz, (SB II), 5 Stock, Raum 05-553, Tel. 06131-39-22660
und 39-22141, Fax 06131-39-23168, mailto:studgen@uni-mainz.de

Einführungsveranstaltung: Für Studienanfänger, Fach- und Hochschulortwechsler: Montag, 20.
Oktober 2003, 11:15 Uhr, N 3 (Muschel)

Semesterprogramm: Am 20. Oktober 2003 erscheint das ausführliche Semesterprogramm des
Studium generale.

Informationen: <http://www.studgen.uni-mainz.de>

Lehrkörper

Professorinnen/Professoren

Cesana, Andreas, Univ.-Prof. Dr. phil., Studium generale (Leiter des Studium generale); Raum 05-555
(SB II), Colonel-Kleinmann-Weg 2, 55128 Mainz, App. 22660, cesana@uni-mainz.de

Wissenschaftliche Mitarbeiterinnen/Mitarbeiter

Fetzer, Sabine, Assessorin d. L., Studium generale; Raum 05-533 (SB II), Colonel-Kleinmann-Weg 2,
55128 Mainz, App. 20089, fetzer@uni-mainz.de

Struchholz-Pommeranz, Edith, Dr. phil., Studium generale; Raum 05-551 (SB II),
Colonel-Kleinmann-Weg 2, 55128 Mainz, App. 24649, struchholz@uni-mainz.de

Thimm, Andreas, M.A., Studium generale; Raum 05-543 (SB II), Colonel-Kleinmann-Weg 2,
55128 Mainz, App. 22660, thimm@uni-mainz.de

Villaronga Walker, Brigitta, M.A., Studium generale; Raum 05-541 (SB II), Colonel-Kleinmann-Weg 2,
55128 Mainz, App. 25641, villaronga@uni-mainz.de

Lehrbeauftragte

Eifler, Günter, Dr. phil. (pensioniert), Studium generale; Raum 05-551 (SB II), Colonel-Kleinmann-Weg 2,
55128 Mainz, App. 22660, eifler@uni-mainz.de

Wissenschaftliche Einrichtungen und Betriebseinheiten

Campus-TV

Redaktion Campus-TV Mainz, Medienhaus, Wallstraße 11, 55122 Mainz, Tel. 06131-39-31743,
E-Mail: Campus-TV@uni-mainz.de

Redaktion Campus-TV Mainz: Medienhaus, Wallstraße 11, 55122 Mainz, Tel. 06131-39-31743,
mailto:campus-tv@uni-mainz.de

Geschäftsführung: Studium generale der Universität Mainz, 55099 Mainz, Tel. 06131-39-22660,
Fax 06131-39-23168

Kontakt: Dr. phil. Struchholz-Pommeranz, Edith, Colonel-Kleinmann-Weg 2, 55128 Mainz, App. 24649

Homepage: <http://www.campus-tv.uni-mainz.de>

Studium generale

Das Studium generale ist eine Zentrale Wissenschaftliche Einrichtung. Es dient der interdisziplinären Erweiterung des Fachstudiums und fördert fächerübergreifende Ansätze in Forschung und Lehre. Darüber hinaus vermittelt es Einsichten in die Zusammenhänge zwischen wissenschaftlichem Erkennen und lebensweltlicher Praxis. Semesterweise wechselnde Themenschwerpunkte verknüpfen interdisziplinäre Veranstaltungsangebote mit Fachlehrveranstaltungen und bieten Gelegenheit zur Auseinandersetzung mit aktuellen und grundlegenden wissenschaftlichen Themenfeldern und den jeweiligen Sichtweisen verschiedenster Disziplinen. Für die Teilnahme an den Veranstaltungen des Studium generale gelten, bis auf wenige Ausnahmen, keine Zulassungsbedingungen. Das Veranstaltungsangebot richtet sich ausdrücklich auch an die außeruniversitäre Öffentlichkeit. Das jeweils aktuelle Programm finden Sie unter: <http://www.studgen.uni-mainz.de>

I. Themenschwerpunkte

1. Bücher der Weisheit - Lehren fürs Leben

1.1 Mainzer Universitätsgespräche

Bücher der Weisheit - Lehren fürs Leben. Mainzer Universitätsgespräche N.N.
 [Ringvorlesung im Rahmen der Mainzer Universitätsgespräche unter Leitung von Prof. Dr. A. Cesana]; Kolloquium; 2 SWS; Einzelthemen und Referenten werden im Semesterprogramm und auf der Homepage des Studium generale bekannt gegeben; Mi, 18:00 - 20:00, N 3

1.2 Weiterführende Lehrveranstaltungen

- Allgemeine Moralthologie I Reiter J.
 Vorlesung; 3 SWS; Diplom, LA Gymnasien, MA; Mi, 9:15 - 10:00, Hs 15; Do, 9:15 - 11:00, Hs 15
- Seminar/Übung: Texte zur Vorlesung Dogmatische Entwürfe im Vergleich Slenczka N.
 Seminar; 2 SWS; ben. Schein; Di, 14:00 - 16:00, R 00-415
- Vorlesung: Dogmatische Entwürfe im Vergleich Slenczka N.
 Vorlesung; 2 SWS; Di, 10:00 - 12:00, R 00-410
- Einführung in die Philosophie: Karl Jaspers Gerlach H.-M.
 Proseminar; 2 SWS; Di, 16:30 - 18:00, P 104
- Philosophischer und theologischer Glaube (anhand Karl Jaspers *Über philosophische Glaube*); Hauptseminar; 2 SWS; Do, 10:00 - 11:30, P 207 Gerlach H.-M.
Dietz W.
- Schulgeschichte(n) Simon M.
 Hauptseminar; 2 SWS; ben. Schein; Di, 10:00 - 12:00, P 10
- Griechisches Hauptseminar: Die Sprüche der sieben Weisen Althoff J.
Zeller D.
 (interdisziplinär mit der Religionswissenschaft des Hellenismus); Hauptseminar; 2 SWS; Di, 16:00 - 18:00, P 208
- Spätantike und Byzantinische Buchmalerei Thiel A.
 Proseminar; 2 SWS; ben. Schein; Anmeldung: ab 17.07.03 in den Sprechstunden u.n.V.; Beginn: 30.10.03; Do, 9:15 - 10:45, Raum n.V.; (Seminarraum, Binger Str.26)
- Altägyptische Lebenslehren Verhoeven-van Elsbergen U.
 Oberseminar; 2 SWS; ben. Schein; Fr, 9:30 - 11:00, Übungsraum Ägyptologie
- D. Bonhoeffer. Nach zehn Jahren. Kißener M.
 Übung; 2 SWS; ben. Schein; ECTS: 7; Mo, 13:30 - 15:00, P 104

2. Angst: Leben schützend, Leben bedrohend

2.1 Ringvorlesung

Angst: Leben schützend, Leben bedrohend [Ringvorlesung im Rahmen des Themenschwerpunktes des Studium generale]; LV; 2 SWS; Einzelthemen und Referenten werden im Semesterprogramm und auf der Homepage des Studium generale bekannt gegeben; Di, 18:00 - 20:00, N 3

N.N.

2.2 Weiterführende Lehrveranstaltungen

Lebens(t)räume. Streitfragen des bioethischen Gesprächs
Seminar; 2 SWS; ben. Schein; Diplom, LA Gymnasien, MA; Do, 14:00 - 15:30, R 01-624; Vorbesprechung: 30.7.2003, 10.15 Uhr, R 01-546

Reiter J.
Götz Ch.

Der Begriff der Strafe

Seminar; 2 SWS; ben. Schein; Diplom, LA Gymnasien, MA; Di, 16:15 - 17:45, R 01-624

Anzenbacher A.
Riedel-Spangenberg I.

Einführung in die angewandte Ethik

Proseminar; 2 SWS; Mo, 13:30 - 15:00, P 10

Metzinger Th.

Angst und Politik

Hauptseminar; 2 SWS; ben. Schein; Do, 16:00 - 18:00, SB II 05-432

Mandrella E.

„Himmel und Hölle“ - Bildtypen emotionaler Extremzustände

Hauptseminar; 2 SWS; ben. Schein; Anmeldung: persönlich, 30. Juli 2003 9:15 Uhr ff., Zi.03-321; Mi, 11:15 - 12:45, Raum n.V.; (Seminarraum, Binger Str.26)

Meier C.

3. Sicherheit und Risiko

3.1 Ringvorlesung

Sicherheit und Risiko [Ringvorlesung im Rahmen des Themenschwerpunktes des Studium generale]; LV; 2 SWS; Einzelthemen und Referenten werden im Semesterprogramm und auf der Homepage des Studium generale bekannt gegeben; Mo, 18:00 - 20:00, N 3

N.N.

3.2 Weiterführende Lehrveranstaltungen

Hauptvorlesung: Hygiene und Umweltmedizin
Hauptvorlesung; 2 SWS;

Mi	13:15 - 14:00	U 24 A/ U 1241	Jansen B.
Do	09:15 - 10:00	U 24 A/ U 1241	Pietsch M.

Kohnen W.

Ringvorlesung Umweltmedizin

Ringvorlesung; 1 SWS; Schein; Do, 15:15 - 16:00, Raum n.V.

Jansen B.

Buhl R., Edelmann A., Egle U.T., Escobar Pinzón L.C., Hengstler J., Jung D., Kaatsch P., Kimbel R., Nix W., Pietsch M., Rose D.-M., Saloga J., Völter-Mahlknecht S., Willershausen B.

Letzel S.

Die schöpferische Reise. Im Unsicheren. Immer weiter.

Vorlesung; 1 SWS; Mi, 13:15 - 14:00, P 205

Joisten K.

Einführung in die angewandte Ethik

Proseminar; 2 SWS; Mo, 13:30 - 15:00, P 10

Metzinger Th.

Geschichte und gesellschaftliche Voraussetzungen von Schule, Hochschule und Erwachsenenbildung II: 1933-1945; Mittelseminar; 2 SWS; Do, 8:00 - 10:00, SB II 02-146

Heck G.

Politische Erwachsenenbildung

Mittelseminar; 2 SWS; Do, 10:00 - 12:00, SB II 02-146

Heck G.

Luftschadstoffe [Luft]

Vorlesung; 2 SWS; ECTS: 4; Do, 14:15 - 15:45, N 6

Borchert H.

II. Weitere Lehrveranstaltungen für Studierende aller Fachbereiche

Fachbereich 01

- Die Kirche in der Spätantike Baumeister Th.
Vorlesung; 2 SWS; (Diplom, LA Gymnasien, MA); Mo, Di, 10:15 - 11:00, Hs 13
- Das Christentum und die Moderne. Europäische Kirchengeschichte des 19. und 20. Jahrhunderts; Vorlesung; 2 SWS; (Diplom, LA Gymnasien, MA); Fr, 10:15 - 12:00, Hs 15 Meier J.
- Die Säkularisation von 1803 Strassner V.
Proseminar; 2 SWS; ben. Schein; (Diplom); Fr, 14:15 - 15:45, R 01-624
- Die Zionstheologie Stipp H.-J.
Vorlesung; 2 SWS; Diplom, LA Gymnasien, MA; Do, 8:15 - 9:00, Hs 15; Fr, 12:15 - 13:00, Hs 15
- Schöpfungstheologie in Altem Testament und heutiger Dogmatik Hell L.
Seminar; 2 SWS; ben. Schein; Diplom, LA Gymnasien, MA; Do, 16:15 - 17:45, R 01-421 Stipp H.-J.
- Kirchenmusikalisches Praktikum: Ps 91 in seiner Vertonung und liturgischer Verortung; Übung; 2 SWS; Di, 19:30 - 21:00, Alter Musiksaal Bitsch-Molitor M.

Fachbereich 02

- Seminar: Tod und Bestattung in hellenistisch-römischer Zeit Zwickel W.
Seminar; 2 SWS; ben. Schein; Mo, 18:15 - 20:15, R 00-415 Scriba A.
- Übung: Einführung in die biblische Archäologie Zwickel W.
Übung; 2 SWS; ben. Schein; archäologische Übung; Mo, 14:00 - 16:00, R 00-415
- Übung: Texte des Alten Testaments (Bereich Einleitung) Schorn U.
Übung; 2 SWS; ben. Schein; Übung für Lehramtskandidatinnen/en; Mi, 16:00 - 18:00, R 00-504
- Übung: Texte und Bilder zur Geschichte Israels Zwickel W.
Übung; Mi, 11:00 - 12:00, Hs 11
- Vorlesung: Geschichte Israels Zwickel W.
Vorlesung; 3 SWS; ben. Schein; Mo, 10:00 - 12:00, Hs 16; Mi, 10:00 - 11:00, Hs 11
- Vorlesung: Das Lukasevangelium (Exegeticum) Frenschkowski M.
Vorlesung; 2 SWS; Mo, 10:00 - 12:00, Hs 10
- Territorialgeschichtliche Vorlesung mit Übung: Die Pfälzische Landeskirche im Kaiserreich (1871-1918) und ihre Antwort auf die Soziale Frage; Vorlesung; 2 SWS; ben. Schein; Do, 10:00 - 12:00, R 00-504 Bonkhoff B.H.
- Vorlesung: Die Gnosis Meiser M.
Vorlesung; 2 SWS; Do, 12:00 - 14:00, Hs 11
- Vorlesung: Dogmengeschichte II: Augustinus und seine Wirkungen May G.
Vorlesung; 4 SWS; Di, Mi, 10:00 - 12:00, Hs 10
- Vorlesung: Geschichte der Kirche im Zeitalter der Reformation (KG III) Dingel I.
Vorlesung; 4 SWS; Di, Mi, 10:00 - 12:00, Hs 16
- Seminar: Die Lehre von der Versöhnung Slenczka N.
Seminar; 2 SWS; ben. Schein; Di, 16:00 - 18:00, R 00-410
- Seminar: Vernunft und Offenbarung Dietz W.
Seminar; 2 SWS; ben. Schein; Do, 10:00 - 12:00, P 207 Gerlach H.-M.
- Übung: Bonhoeffer, Widerstand und Ergebnis (Lektürekurs) Dietz W.
Übung; 1 SWS; Fr, 10:00 - 12:00, R 00-415; die Übung findet 14tägig statt

Vorlesung: Christliche Lebens- und Kulturgestaltung. Grundfragen theologischer Ethik.; Vorlesung; 2 SWS; Mi, 10:00 - 12:00, Hs 13; Vorbesprechung: 29.10.03	Lauster J.
Vorlesung: Dogmatik II (Gotteslehre) Vorlesung; 2 SWS; Mo, 10:00 - 12:00, Hs 7	Dietz W.
Vorlesung: Dogmatik III (Schöpfungslehre) Vorlesung; 2 SWS; Fr, 8:00 - 10:00, Hs 7	Dietz W.
Kolloquium: Texte zur homiletischen Theorie und Praxis Kolloquium; 1 SWS; Mi, 12:00 - 13:00, R 00-515	Fechtner K.
Seminar: Theologie der Moderne Seminar; 2 SWS; ben. Schein; Do, 14:00 - 16:00, R 00-515	Fechtner K. Slenczka N.
Übung: Epochen protestantischer Kirchenmusik Übung; 2 SWS; Vortrag/Musikbeispiele; Fr, 8:00 - 10:00, R 00-410	Ellenberger V.
Vorlesung: Homiletik Vorlesung; 2 SWS; Mi, 10:00 - 12:00, Hs 7	Fechtner K.
Seminar: Ritualtheorien Seminar; 2 SWS; ben. Schein; Do, 14:00 - 16:00, R 00-415; ab 6.11.2003	Wißmann H.
Vorlesung: Geschichte des Judentums von Alexander dem Großen bis zum Ausgang der talmudischen Epoche; Vorlesung; 2 SWS; Di, 14:00 - 16:00, Hs 16	Tilly M.
Vorlesung: Religionsgespräche Vorlesung; 2 SWS; Mi, 10:00 - 12:00, R 00-515; ab 5.11.2003	Wißmann H.
Ferienkurs: Altgriechisch für Fortgeschrittene Sprachkurs; ben. Schein; Ferienkurs vom 25.02. - 26.03.2004, insgesamt 60 Stunden; Zeit n.V., Hs 11; der Ferienkurs findet Mo., Di., Do. u. Fr., jeweils 4 Std., statt. Zeiten n. V.; erster Termin: Mi., 25.02.2004.	Jacoby N.
Repetitorium Griechisch: Schwierigere Texte im Neuen Testament Repetitorium; 2 SWS; Mo, 10:00 - 12:00, R 00-415	Jacoby N.
Sprachkurs: Altgriechisch für Anfänger Sprachkurs; 4 SWS; ben. Schein; Mo, Do, 8:00 - 10:00, Hs 11; 1. Termin: Do. 30.10.03	Jacoby N.
Übung: Hebräisch I: Einführung in das Biblisch-Althebräische Übung; 6 SWS; ben. Schein; mit Tutorium; Mo, Mi, Fr, 9:00 - 11:00, R 01-421; 1. Termin (Mi., 29.10.03) von 9.00 - 13.00 Uhr	Lehmann R.G.
Fachbereich 03	
Völkerrecht Vorlesung; 3 SWS; Do, 14:00 - 16:00, RW 3	Fink U.
Völkerrecht Vorlesung; 3 SWS; Zeit/Ort n.V.	Fink U.
Verfassungsgeschichte Vorlesung; 2 SWS; Do, 8:00 - 10:00, RW 1	Hufen F.
Staatsrecht II - Grundrechte Vorlesung; 4 SWS; Mo, 12:00 - 14:00, RW 1; Mi, 16:00 - 18:00, RW 1	Volkmann U.
Deutsche Wirtschafts- und Sozialgeschichte (1914-1945) Vorlesung; 2 SWS; ECTS: 3; Kennung: VWG005V; Mo, 10:00 - 12:00, Hs III	Hentschel V.
Westdeutsche Wirtschafts- und Sozialgeschichte (1945-1955) Vorlesung; 2 SWS; ECTS: 3; Kennung: VWG002V; Do, 10:00 - 12:00, Hs III	Hentschel V.
Einführung in die Wirtschaftspädagogik Vorlesung; 2 SWS; ben. Schein; Kennung: GW001V; Mo, 14:00 - 16:00, RW 2; ab 4.11.2003	Beck K.

Grundlagen der betrieblichen Aus- und Weiterbildung Breuer K.
Vorlesung; 2 SWS; Schein; Kennung: WP1002V; Mi, 12:00 - 14:00, RW 4

Fachbereich 04

Einführungsveranstaltung

Vorlesung; einmalig Semesteranfang

Zeit n.V.

F 231

Seifert J.K.

Rudig L.

Krankheit und Tod berühmter Persönlichkeiten

Seminar; Mo, 17:15 - 18:30, F 231

Bhakdi S.

Die Zahnheilkunde in der Geschichte der Medizin

Vorlesung; 1 SWS; Di, 11:05 - 11:50, U1120; ab 4.11.2003

Fischer K.-D.

Geschichte der Medizin (historische und soziale Grundlagen des ärztlichen Denkens, Wissens und Handelns); Vorlesung; 2 SWS; Do, 9:00 - 11:00, U1120; ab 6.11.2003

Kümmel W.F.

Wissenschaftshistorisches Kolloquium

Kolloquium; Zeit, Ort, Termine und Themen siehe Aushang sowie Homepage des Institutes; Di, 18:15 - 20:15, U1120

Kümmel W.F.

Fischer K.-D.

Kutzer M.

Nickel G., Lilienthal G., Thomann K.-D.

Mechanismen der Krebsentstehung: Von der Prozessierung kanzerogener

Stoffe bis zur Metastase; Seminar; 2 SWS; jede 2. Woche Fr, 16:00 - 18:00, SR 00 30121; Verfügungsgebäude, Obere Zahlbacher Str. 63; ca.14-tägig in unregelmäßiger Folge nach Anschlag und Ankündigung (Info Tel. 39-34377 oder 39-37236)

Oesch F.

Allgemeine Chirurgie für Zahnmediziner

Vorlesung; Mi, 11:00 - 12:00, Raum n.V.; Urologie Bibliothek

Dutkowski Ph.

Seifert J.K.

Dzieniszewski G.

Chirurgische Poliklinik

Vorlesung; Fr, 14:00 - 15:00, F 231

Seifert J.K.

Dutkowski Ph.

Müller-Haberstock S., Hessmann M.

Minimal invasive Visceralchirurgie

Vorlesung; jede 2. Woche Mo, 17:00 - 18:00, F 231

Burghardt J.

Korenkov M.

Notfälle in der Chirurgie

Vorlesung; Di, 17:00 - 19:00, F 231

Gamstätter G.

Wahl W.

Tittel C.

Plastische und wiederherstellende Chirurgie

Vorlesung; Fr, 15:00 - 17:00, Raum n.V.; Bau 505, 6. St. Bibliothek s. Aushang

Menke H.

Fachbereich 11

Verständnishaben und Verstehen, Mißverstehen und Nichtverstehen. Zur

Einführung in die Hermeneutik als Kunst wissenschaftlicher Interpretation; Proseminar; 2 SWS; Mo, 14:00 - 15:30, P 15

Neubauer F.

Fachbereich 12

Die deutsch-israelischen Beziehungen und der Nahostkonflikt

Hauptseminar; 2 SWS; ben. Schein; Di, 16:00 - 18:00, SB II 05-132

Wittstock A.

Die Verfassung der Bundesrepublik Deutschland

Vorlesung; 2 SWS; Di, 16:30 - 18:00, P 5

Buchheim H.

Einführung in das politische System der Bundesrepublik Deutschland

Vorlesung; 2 SWS; mit ZP-relevanter Klausur; Di, 18:00 - 20:00, Hs 8

Falter J.W.

Einführung in die Politische Theorie Vorlesung; 2 SWS; mit ZP-relevanter Klausur; Mo, 12:00 - 14:00, P 3	Zimmerling R.
Einführung in die Praxis der Diplomatie anhand von Dokumenten der Deutschland- und Ostpolitik 1949-1972; Hauptseminar; 2 SWS; ben. Schein; Mi, 8:30 - 10:00, SB II 05-132	Buchheim H.
Jüdisches Leben, jüdische Gemeinschaften in Europa und USA Hauptseminar; 2 SWS; ben. Schein; Mi, 10:00 - 11:30, P 108	Wittstock A.
Politik und Staat bei Aristoteles Hauptseminar; 2 SWS; ben. Schein; Di, 18:00 - 19:30, P 7	Buchheim H.
Wirtschaft und Gesellschaft Vorlesung; 2 SWS; mit ZP-relevanter Klausur; Do, 18:00 - 20:00, P 5	Kunz V.
Entwicklungspsychologie I [VORL: Entw.-Psych.] Vorlesung; 2 SWS; GLV, VD; Mo, 9:15 - 11:00, 03-428	Seiffge-Krenke I.
Persönlichkeitspsychologie I [VORL: Persönlichkeit I] Vorlesung; 2 SWS; GLV, VD; Mo, 14:00 - 16:00, Hs 13	Egloff B.
Sozialpsychologie I [VORL: Sozialpsych. I] Vorlesung; 2 SWS; GLV, VD, HD; Fr, 12:15 - 14:00, P 204	Ochsmann R.
Fachbereich 13	
Theorien des Sprachwandels Vorlesung; 2 SWS; Do, 12:00 - 13:30, P 2	Nübling D.
Tiere in der Literatur des Mittelalters und der frühen Neuzeit Vorlesung; 2 SWS; Mo, 16:00 - 17:30, P 5	Obermaier S.
Aspekte der deutschen Pragmatik Vorlesung; 2 SWS; Di, 9:00 - 10:00, P 104; Mi, 9:00 - 10:00, P 105	Meibauer J.
Einführung in die Psycholinguistik Vorlesung; 2 SWS; Mi, 14:00 - 16:00, P 4	Veith W.H.
Phonologie Vorlesung; 2 SWS; Mo, 11:00 - 12:00, P 3; Mi, 11:00 - 12:00, P 4	Girnth H.
Mittelhochdeutsche Karlsepiek Vorlesung; 2 SWS; Mo, 10:30 - 12:00, P 2	Störmer-Caysa U.
Drama des 19. Jahrhunderts Vorlesung; 2 SWS; Mo, 10:00 - 11:00, P 4; Di, 17:00 - 18:00, P 105	Kost J.
Klassik und Moderne. Schiller und die Literatur des 20. Jahrhunderts Vorlesung; 2 SWS; Mo, Di, 14:00 - 15:00, P 3	Düsing W.
Mediengeschichte der Literatur Vorlesung; 2 SWS; Fr, 11:00 - 13:00, P 4	Schärf Ch.
Mimetische Literatur vom Realismus bis zur Gegenwart Vorlesung; 2 SWS; Mi, 16:00 - 18:00, P 4	Spies B.
Robert Musil Vorlesung; 1 SWS; Mo, 12:00 - 13:00, P 101	Bauer M.
Sturm und Drang Vorlesung; 2 SWS; Di, 12:00 - 13:30, P 2	Martin A.
Methoden Vorlesung; 2 SWS; Mi, 15:00 - 17:00, P 3	Simon M.
Theodor Fontanes Roman „Frau Jenny Treibel“ Übung; 2 SWS; Schein; Lektürekurs für ausländische Studierende; Di, 16:15 - 17:45, Raum n.V.; Raum 03-553	Nicolai W.

Fachbereich 14

- Discussion Section (Tutorial) zur Vorlesung „American Literature 1870-1920“ (007) (L); Vorlesung; 2 SWS; Di, Do, 9:15 - 10:00, PR 02-621 (Bibliothek I) N.N.
- Morphologie N.N.
Proseminar; 2 SWS; ben. Schein; Mi, 16:30 - 18:00, P 108
- English Literature in the 18th Century (004) (L) Erlebach P.
Vorlesung; 2 SWS; Di, Do, 9:15 - 10:00, P 1 Reitz B.
Stein Th.M.
- Medieval English Literature and Culture II (003) (L) Erlebach P.
Vorlesung; 1 SWS; Fr, 10:15 - 11:00, P 110
- Tutorial zur Vorlesung „English Literature in the 18th Century „ (005) (L); Vorlesung; 1 SWS; Mo, 12:00 - 12:45, P 11 Erlebach P.
- American Literature 1870-1920 (006) (L) Herget W.
Vorlesung; 2 SWS; Di, Do, 10:15 - 11:00, P 1 Hornung A.
- Educating Americans: Theories and Practice (008) (L) Herget W.
Vorlesung; 1 SWS; Auf Culture Studies III Amerikanistik (103) wird verwiesen.; Do, 11:15 - 12:00, P 1
- Einführung in die Englische Sprachgeschichte (001) (L) Faiß K.
Vorlesung; 2 SWS; Mo, Do, 15:00 - 15:45, P 5
- Grammatik des Englischen, Teil I (002) (L) Rösel P.
Vorlesung; 2 SWS; Di, 15:15 - 16:00, P 11; Do, 14:15 - 15:00, P 12
- Feminine Fictions (009) (L) Riedel W.
Vorlesung; 2 SWS; Do, 14:30 - 16:00, P 7
- Einführung in die japanische Wirtschaft Rossmann U.
Seminar; 2 SWS; ben. Schein; Di, 13:30 - 15:00, P 13; Anmeldung nicht vergessen!
- Landeskunde Japans - eine Einführung [Landesk. I] Grein M.
Proseminar; 2 SWS; ben. Schein; Fr, 10:30 - 12:00, P 104; Anmeldung nicht vergessen
- Strukturkurs Japanisch Grein M.
Proseminar; 2 SWS; ben. Schein; Mo, 12:00 - 13:30, P 10

Fachbereich 15

- Futurismus Ley K.
Vorlesung; 2 SWS; Do, 9:30 - 11:00, P 4
- L'affaire Dreyfus en littérature Porra V.
Vorlesung; 2 SWS; Di, 12:00 - 14:00, P 10
- Portugiesische Literatur des 19. Jahrhunderts Geisler E.
Vorlesung; 2 SWS; Di, 10:00 - 11:30, P 102
- Spanische Romane der 2. Hälfte des 20. Jahrhunderts: Themen und ästhetische Tendenzen; Hauptseminar; 2 SWS; Mi, Do, 9:00 - 10:00, P 104 Janik D.
- Vergleichende Sprachgeschichte der romanischen Sprachen Staib B.
Vorlesung; 2 SWS; Mi, 10:00 - 12:00, P 204
- Zur Geschichte des „Français parlé“ Wehr B.
Vorlesung; 2 SWS; Do, 12:30 - 14:00, P 4
- Caesars Bellum Gallicum zwischen Forschung und Didaktik Visser T.
Vorlesung mit Übung; 2 SWS; Mo, 11:00 - 12:30, P 206
- Corpus Hippocraticum Althoff J.
Vorlesung; 2 SWS; Mi, 10:00 - 12:00, P 206

Die antike Rhetorik Vorlesung; 2 SWS; Di, 10:00 - 12:00, P 206	Blümer W.
Einführung in den griechischen Mythos: Urmythen Vorlesung; 2 SWS; Mi, 19:00 - 20:30, P 206	Reinhardt U.
Historische Landeskunde: Die römischen Westprovinzen (Teil IV): Gallien, Spanien, Nordafrika; Vorlesung; 1 SWS; Mi, 12:00 - 13:00, P 206	Müller D.
Kolloquium zur griechischen Tragödie (Besprechung ausgewählter Dramen in deutscher Übersetzung für Studierende aller Fachbereiche); Kolloquium; 2 SWS; Mi 17.00-18.30, P R 03-553	Nicolai W.
Tacitus Vorlesung; 2 SWS; Mi, Do, 9:00 - 10:00, P 206	Blänsdorf J.
Griechische Bronzen Vorlesung; 2 SWS; 16:00 - 17:30, P 5	Weber Th.
Griechische Kunst III (Klassik) Vorlesung; 2 SWS; Mi, 13:15 - 15:00, P 3	Kreikenbom D.
Hellenistische Kunst II Vorlesung; 2 SWS; Do, 11:15 - 12:45, P 3	Fleischer R.
Mediterrane Wand- und Grabmalerei der spätklassischen und hellenistischen Periode (4. - 2. Jh.v.Chr.): Neue Funde und Forschungen in Makedonien, Thrakien, Kleinasien, Unteritalien und Etrurien; Vorlesung; 2 SWS; Zeit n.V., P 210; Die Vorlesung findet als Blockveranstaltung statt. Der Termin wird Ende September per Aushang in der Bibliothek des Archäologischen Instituts bekannt gegeben.	Steingraber S.
Die gotische Kathedrale Vorlesung; 2 SWS; Beginn: 29.10.2003; Mi, 17:15 - 18:45, Raum n.V.; (Hörsaal, Binger Str.26)	von Winterfeld D.
Frühchristliche Sarkophage Roms Vorlesung; 2 SWS; Beginn: 29.10.03; Mi, 15:15 - 16:45, Raum n.V.; (Hörsaal, Binger Str.26)	Peschlow U.
Kunstgeschichte im Überblick Teil VIII: Das 20. Jahrhundert Vorlesung; 2 SWS; publice; Di, 18:15 - 19:45, Raum n.V.; (Hörsaal, Binger Str.26)	Meier C.
Malerei und Skulptur in Frankreich im letzten Viertel des 19. Jahrhunderts Vorlesung; 2 SWS; publice; Mo, 18:15 - 19:45, Raum n.V.; (Hörsaal, Binger Str.26)	Imiela H.-J.
Zur Geschichte der Plastik/Skulptur vom Mittelalter bis ins 20. Jahrhundert (Material und Technik, Aufgaben und Themen, Formgebung und Stil); Vorlesung; 2 SWS; Beginn: 30.10.2003; Do, 17:15 - 18:45, Raum n.V.; (Hörsaal, Binger Str.26)	Bringmann M.
Einführung in die Geschichte des Visnuismus Vorlesung; 1 SWS; Pflichtveranstaltung für alle Sem. HF und NF, vierzehntäglich, Beginn 7.11.; Fr, 13:15 - 14:45, P 5	Bock-Raming A.
Magie und Ritual im Alten Orient Vorlesung; 1 SWS; Mi, 13:15 - 14:00, Übungsraum Ägyptologie	Prechel D.
Orientalische Kulte in hellenistisch-römischer Zeit Vorlesung; 2 SWS; Do, 18:00 - 20:00, P 205	Zeller D.

Fachbereich 16

- Vorlesung: Buchkultur der Moderne - Elitenbildung und Massenversorgung
Vorlesung; 2 SWS; Do, 8:30 - 10:00, P 10 Schneider U.
- Vorlesung: Marketing im Verlag
Vorlesung; 2 SWS; Mi, 11:30 - 13:00, P 5 Müller W.
- Vorlesung: Medien- und Kommunikationsgeschichte II: Vom Mittelalter bis zur Gegenwart; Vorlesung; 2 SWS; Do, 16:00 - 18:00, P 4 Fischer E.
- Brahms
Vorlesung; 2 SWS; Di, 10:00 - 12:00, Hörsaal des Musikwiss. Inst Beer A.
- Musikgeschichte im Überblick IV: von 1830 bis zur Gegenwart
Vorlesung; 2 SWS; Mi, 10:00 - 12:00, Hörsaal des Musikwiss. Inst Wiesend R.
- Ein Streitgespräche über die Wahrheit des Christentums im Mittelalter.
Thomas von Aquin, Summe gegen die Heiden; Seminar; 2 SWS; Kredit: 10; ECTS: 10; Mi, 9:30 - 11:00, Raum n.V.; Pfeifferweg 12, Raum 01-214 Schilson A.
- Neuaufbrüche von „Religion“ im 20. Jahrhundert
Vorlesung; 2 SWS; Kredit: 5; ECTS: 5; Do, 9:00 - 10:30, P 15 Schilson A.
- Religionsphilosophie von Spinoza bis Lessing
Seminar; 2 SWS; Kredit: 5; ECTS: 5; So, 14:30 - 16:00, Raum n.V.; Pfeifferweg 12, Raum 01-214 Schilson A.
- Texte zur Geschichte des christlichen Gottesdienstes
Vorlesung; 2 SWS; Kredit: 7; ECTS: 7; Di, 14:30 - 16:00, Raum n.V.; Pfeifferweg 12, Raum 01-214 Schilson A.

Fachbereich 18

- Gespräche über philosophische Aspekte der Naturwissenschaft
Kolloquium; 2 SWS; Do, 17:00 - 18:30, Seminarraum 1 KP Andresen H.
- Einführung in die Meteorologie I (A: Allgemeine Meteorologie) [A, L]
Vorlesung; 3 SWS; Schein; Klausur; Mo, 12:00 - 13:00, SR 537; Di, 10:00 - 12:00, Raum n.V. Jaenicke R.
- Einführung in die Meteorologie I (B: Klimatologie) [A, L]
Vorlesung; 1 SWS; Do, 12:00 - 13:00, SR 537 Jaenicke R.

Fachbereich 19

- Recht für Chemiker und andere Naturwissenschaftler [RfChem]
Vorlesung mit Übung; 2 SWS; Schein; Erwerb der Sachkunde nach §5ChemVerbotsV; Mo, 17:15 - 18:45, Hs 22 Eßmann R.

Fachbereich 21

- Einführung in die Biologie
Vorlesung; 4 SWS; Schein; ECTS: 5; Mo, Mi, 10:15 - 12:00, Hs 18 Kadereit J.W.
Markl J.
Wegener G.
Lüpnitz D.
- Einführung in die Pflanzengeographie I
Vorlesung; 1 SWS; Mi, 12:15 - 13:00, SR 275 (Spez. Botanik); ab 05.11.03
- Biologie und Gesellschaft: Diskussion philosophischer und gesellschaftlicher Aspekte biologischer Forschung und Erkenntnis;
Seminar; 2 SWS; Schein; ECTS: 2; Mo, 17:15 - 19:00, SR 275 (Spez. Botanik) Wegener G.
Kamp G.
- Stoffwechsel und Energetik
Vorlesung; 2 SWS; Schein; ECTS: 2; Mo, 9:15 - 11:00, SR 11; Vorlesungsbeginn: 27.10.2003 Unden G.
- Biologie des Menschen
Vorlesung; 3 SWS; ECTS: 3; Do, 9:15 - 12:00, Hs Anthropologie N.N.

Fachbereich 22

Einführung in GIS I: Grundlagen und Vektorbasierte Systeme [GIS-V]
Vorlesung; 2 SWS; ECTS: 4; (L); Di, 8:15 - 9:45, N 6

Thomas A.

Physische Geographie der Tropen [TropenV]

Fuchs H.-J.

Vorlesung; 2 SWS; ECTS: 4; (IS); Di, 10:15 - 11:45, N 6

Fachbereich 25

Rock-/Pop-/Jazzchor

Frank B.

Übung; 2 SWS; Schein; Mo, 19:30 - 21:30, Raum n.V.; Alter Musiksaal, Forum

Musikgeschichte: Kirchenmusik

Krombach G.

Vorlesung; 2 SWS; Do, 9:00 - 10:30, R 112

Fachbereich 26

Sport und Gesundheit - alternative Reflexionen aus soziologischer und
medizinischer Sicht [SeFz]; Seminar; 2 SWS; (bevorzugt für den
Studienschwerpunkt Freizeitsport und Wirtschaftspädagogen); Mi, 10:00 -
12:00, S 3

Messing M.
Ulmer H.-V.**Fachbereichsübergreifende Einrichtungen und Projekte****Veranstaltungen der Universitätsbibliothek**

Allgemeine Führungen

N.N.

Einführungskurs; während des Semesters im Oktober und November: dienstags
und donnerstags 13.00 Uhr, Treffpunkt: in der Eingangshalle der
Zentralbibliothek

Einführung in die Datenbank MLA (Sprach- und Literaturwissenschaften)

Einführungskurs;

Einzeltermin am 13.11.2003	14:00 - 15:30	EDV-Schulungsraum	N.N.
Einzeltermin am 11.12.2003	10:00 - 11:30	EDV-Schulungsraum	N.N.
Einzeltermin am 22.1.2004	14:00 - 15:30	EDV-Schulungsraum	N.N.
Einzeltermin am 19.2.2004	10:00 - 11:30	EDV-Schulungsraum	N.N.
Do	Zeit n.V.	EDV-Schulungsraum	N.N.

Einführung in die Datenbanken JURIS und NJW (Recht)

Einführungskurs;

Einzeltermin am 20.11.2003	14:00 - 17:00	EDV-Schulungsraum	N.N.
Einzeltermin am 18.12.2003	10:00 - 13:00	EDV-Schulungsraum	N.N.
Einzeltermin am 8.1.2004	14:00 - 17:00	EDV-Schulungsraum	N.N.
Di	Zeit n.V.	EDV-Schulungsraum	N.N.

Einführung in die Datenbanken WISO I, II, III (Wirtschafts- und
Sozialwissenschaften); Einführungskurs;

Einzeltermin am 4.12.2003	10:00 - 12:00	EDV-Schulungsraum	N.N.
Einzeltermin am 29.1.2004	14:00 - 16:00	EDV-Schulungsraum	N.N.
Einzeltermin am 12.2.2004	10:00 - 12:00	EDV-Schulungsraum	N.N.
Di	Zeit n.V.	EDV-Schulungsraum	N.N.

Schnelles Bestellen und Liefern von Literatur: Elektronische Liefersysteme

Einführungskurs;

Einzeltermin am 17.12.2003	10:00 - 11:30	EDV-Schulungsraum	N.N.
Einzeltermin am 28.1.2004	14:00 - 15:30	EDV-Schulungsraum	N.N.
Einzeltermin am 25.2.2004	10:00 - 11:30	EDV-Schulungsraum	N.N.
Mi	Zeit n.V.	EDV-Schulungsraum	N.N.

Suchen und Finden in Online-Katalogen: UB Mainz und andere Bibliotheken
Einführungskurs;

Einzeltermin am 12.11.2003	14:00 - 15:30	EDV-Schulungsraum	N.N.
Einzeltermin am 19.11.2003	14:00 - 15:30	EDV-Schulungsraum	N.N.
Einzeltermin am 26.11.2003	14:00 - 15:30	EDV-Schulungsraum	N.N.
Einzeltermin am 3.12.2003	10:00 - 11:30	EDV-Schulungsraum	N.N.
Einzeltermin am 10.12.2003	10:00 - 11:30	EDV-Schulungsraum	N.N.
Einzeltermin am 7.1.2004	14:00 - 15:30	EDV-Schulungsraum	N.N.
Einzeltermin am 14.1.2004	14:00 - 15:30	EDV-Schulungsraum	N.N.
Einzeltermin am 21.1.2004	14:00 - 15:30	EDV-Schulungsraum	N.N.
Einzeltermin am 4.2.2004	10:00 - 11:30	EDV-Schulungsraum	N.N.
Einzeltermin am 11.2.2004	10:00 - 11:30	EDV-Schulungsraum	N.N.
Einzeltermin am 18.2.2004	10:00 - 11:30	EDV-Schulungsraum	N.N.
Mi	Zeit n.V.	EDV-Schulungsraum	N.N.

Suchen und Finden von Zeitschriftenliteratur: Elektronische Zeitschriften
und Zeitschrifteninhalts-Datenbanken; Einführungskurs;

Einzeltermin am 11.11.2003	14:00 - 15:30	EDV-Schulungsraum	N.N.
Einzeltermin am 18.11.2003	14:00 - 15:30	EDV-Schulungsraum	N.N.
Einzeltermin am 25.11.2003	14:00 - 15:30	EDV-Schulungsraum	N.N.
Einzeltermin am 2.12.2003	10:00 - 11:30	EDV-Schulungsraum	N.N.
Einzeltermin am 9.12.2003	10:00 - 11:30	EDV-Schulungsraum	N.N.
Einzeltermin am 16.12.2003	10:00 - 11:30	EDV-Schulungsraum	N.N.
Einzeltermin am 6.1.2004	14:00 - 15:30	EDV-Schulungsraum	N.N.
Einzeltermin am 13.1.2004	14:00 - 15:30	EDV-Schulungsraum	N.N.
Einzeltermin am 20.1.2004	14:00 - 15:30	EDV-Schulungsraum	N.N.
Einzeltermin am 27.1.2004	14:00 - 15:30	EDV-Schulungsraum	N.N.
Einzeltermin am 3.2.2004	10:00 - 11:30	EDV-Schulungsraum	N.N.
Einzeltermin am 10.2.2004	10:00 - 11:30	EDV-Schulungsraum	N.N.
Einzeltermin am 17.2.2004	10:00 - 11:30	EDV-Schulungsraum	N.N.
Di	Zeit n.V.	EDV-Schulungsraum	N.N.

Fremdsprachenzentrum (FSZ)

Jakob-Welder-Weg 18, 55099 Mainz, Tel. 06131-39-22648, Fax. 06131-39-24327,
E-Mail: fsz@uni-mainz.de

Leitung: Dr. phil. Müller-Küppers, Evelyn, Raum U1-631, Jakob-Welder-Weg 18, 55099 Mainz,
App. 23188

Sprechzeiten: im Semester: Di 14.00 - 15.00, Mi 12.00 - 13.00 Do. 14.00 - 15.00 Uhr, vorlesungsfreie
Zeit: Mo., Fr. 9.00 - 12.00 Uhr

Sekretariat: Kümmer, Christa, Sekretariat, Raum U1-609, Jakob-Welder-Weg 18, 55099 Mainz,
App. 22648

Sprechzeiten: Mo., Di., Do., Fr. 10.00 - 12.00 Uhr, Mi. 13.00 - 15.00 Uhr

Studienberatung und Vertrauensdozenten: Dr. phil. Bickes, Gerhard, Akad.Oberrat, Raum U1-627,
Jakob-Welder-Weg 18, 55099 Mainz, App. 22105; Dr. phil. Müller-Küppers, Evelyn, Raum U1-631,
Jakob-Welder-Weg 18, 55099 Mainz, App. 23188; Dr. phil. Wahner, Angela, Akad.Rätin, Raum U1-625,
Jakob-Welder-Weg 18, 55099 Mainz, App. 20169

Sprechzeiten: Dr. Gerhard Bickes/ im Semester: Di., Mi. 12.00 - 13.00 Uhr,
vorlesungsfreie Zeit: Mi., Do. 9.00 - 12.00 Uhr

Dr. Angela Wahner/im Semester: Mo. 12.00 - 13.00 Uhr, Di. 13.30 - 14.30,
vorlesungsfreie Zeit: Di. 12.00 - 15.00 und Do. 9.00 - 12.00

Betriebstechnik: Reis, Herbert, Raum U1-621, Jakob-Welder-Weg 18, 55099 Mainz, App. 24262

Lehrbeauftragte: Aboub, Abdesslem, Raum U1-612, Jakob-Welder-Weg 18, 55099 Mainz,
App. 24745; Angelini, Chiara, Dottorressa, Raum U1-612, Jakob-Welder-Weg 18, 55099 Mainz,
App. 24745; Dipl.-Psych. Angulo-Martínez, José Luis, Raum U1-620, Jakob-Welder-Weg 18,
55099 Mainz, App. 22177; Antonova, Halyna, Raum U1-620, Jakob-Welder-Weg 18, 55099 Mainz,
App. 22177; Dr. phil. Bauer, Stefanie, Raum U1-635, Jakob-Welder-Weg 18, 55099 Mainz, App. 23189;
Behrendt, Joram, Raum U1-635, Jakob-Welder-Weg 18, 55099 Mainz, App. 23189; Bernat, Emmanuelle,
Raum U1-612, Jakob-Welder-Weg 18, 55099 Mainz, App. 24745; Dr. phil. Bleicher, Thomas, Raum U1-635,
Jakob-Welder-Weg 18, 55099 Mainz, App. 23189; Boscolo, Cristina, Raum U1-612, Jakob-Welder-Weg 18,
55099 Mainz, App. 24745; Dr. phil. Breuer, Astrid Yvonne, Raum U1-620, Jakob-Welder-Weg 18,
55099 Mainz, App. 22809; Calentier, François, Raum U1-612, Jakob-Welder-Weg 18, 55099 Mainz,
App. 24745; Dr. Casallas de Brake, Cristina, Raum U1-620, Jakob-Welder-Weg 18, 55099 Mainz,
App. 22177; Ceroni, Daniela, M.A., Raum U1-612, Jakob-Welder-Weg 18, 55099 Mainz, App. 24745;
Dipl.-Übers. Chauvin-Brandscheid, Colette, Raum U1-612, Jakob-Welder-Weg 18, 55099 Mainz,
App. 24745; Dipl.-Übers. Comparot-Matthes, Béatrice, Raum U1-612, Jakob-Welder-Weg 18,
55099 Mainz, App. 24745; Deasy, John Michael, B.A., Raum U1-544, Jakob-Welder-Weg 18, 55099 Mainz,
App. 22813; Dehos, Sabine, Raum U1-635, Jakob-Welder-Weg 18, 55099 Mainz, App. 23189; Esser,
Evelyn, M.A., Raum U1-620, Jakob-Welder-Weg 18, 55099 Mainz, App. 22177; Dr. phil. Färber, Andreas,
Raum U1-620, Jakob-Welder-Weg 18, 55099 Mainz, App. 22177; Froesa, Sabine, Raum U1-620,
Jakob-Welder-Weg 18, 55099 Mainz, App. 22177; Frolova, Irina, Raum U1-635, Jakob-Welder-Weg 18,
55099 Mainz, App. 23189; Dr. med. Gamm, Heinold, Jakob-Welder-Weg 18, 55099 Mainz, App. 22648;
Hattemer, Alice, M.A., Raum U1-620, Jakob-Welder-Weg 18, 55099 Mainz, App. 22177; Hoppe, Sabine,
Raum U1-635, Jakob-Welder-Weg 18, 55099 Mainz, App. 23189; Kleinig, Barbara, Raum U1-635,
Jakob-Welder-Weg 18, 55099 Mainz, App. 23189; Köster, Cornelia, Raum U1-635, Jakob-Welder-Weg 18,
55099 Mainz, App. 23189; Kroemer, Sandra, M.A., Raum U1-635, Jakob-Welder-Weg 18, 55099 Mainz,
App. 23189; Loth, Katharina, Raum U1-620, Jakob-Welder-Weg 18, 55099 Mainz, App. 22177;
Malpeli-Grün, Maria-Grazia, M.A., Raum U1-612, Jakob-Welder-Weg 18, 55099 Mainz, App. 24745;
Meisl-Faust, Agi, Raum U1-635, Jakob-Welder-Weg 18, 55099 Mainz, App. 23189; Min, Hye-Ran, M.A.,
Raum U1-612, Jakob-Welder-Weg 18, 55099 Mainz, App. 24745; Nietzel, Margot, Raum U1-635,
Jakob-Welder-Weg 18, 55099 Mainz, App. 23189; Nussbaum, Anne-Katrin, Raum U1-635,
Jakob-Welder-Weg 18, 55099 Mainz, App. 22648; Panitz, Sonja, Raum U1-635, Jakob-Welder-Weg 18,
55099 Mainz, App. 23189; Dr. phil. Papadopoulos, Christiane, Raum U1-620, Jakob-Welder-Weg 18,
55099 Mainz, App. 22177; Parma, Vinicio Piero, Raum U1-612, Jakob-Welder-Weg 18, 55099 Mainz,

App. 24745; Platte, Katrin, M.A., Raum U1-635, Jakob-Welder-Weg 18, 55099 Mainz, App. 23189; Dr. phil. Porten-Palange, Francesca Paola, Raum U1-612, Jakob-Welder-Weg 18, 55099 Mainz, App. 24745; Robin, Sonia, Raum U1-612, Jakob-Welder-Weg 18, 55099 Mainz, App. 24745; Rojas Toro, Marta, M.A., Raum U1-620, Jakob-Welder-Weg 18, 55099 Mainz, App. 22648; Schöpp, Frank, M.A., Raum U1-635, Jakob-Welder-Weg 18, 55099 Mainz, App. 23189; Soto de Kamann, Silvia, M.A., Raum U1-620, Jakob-Welder-Weg 18, 55099 Mainz, App. 22177; Stiller, Erika, M.A., Raum U1-635, Jakob-Welder-Weg 18, 55099 Mainz, App. 22648; Urban, Almut, Raum U1-635, Jakob-Welder-Weg 18, 55099 Mainz, App. 23189; Velten, Alexandra, M.A., Raum 02-572, Jakob-Welder-Weg 18, 55099 Mainz, App. 23218; Vishvanath, Jasmin, Raum U1-620, Jakob-Welder-Weg 18, 55099 Mainz, App. 22177; Wiemer, Claudia, M.A., Raum U1-635, Jakob-Welder-Weg 18, 55099 Mainz, App. 23189; Zöllner, Inge, M.A., Raum U1-635, Jakob-Welder-Weg 18, 55099 Mainz, App. 23189

Lehrkörper

Dozentinnen/Dozenten und Lehrkräfte für besondere Aufgaben

- Bickes**, Gerhard, Dr. phil., Akad.Oberrat, Fremdsprachenzentrum (FSZ) (Deutsch als Fremdsprache); Raum U1-627, Jakob-Welder-Weg 18, 55099 Mainz, App. 2 21 05, bickes@uni-mainz.de
- Müller-Küppers**, Evelyn, Dr. phil., Fremdsprachenzentrum (FSZ) (Deutsch als Fremdsprache); Raum U1-631, Jakob-Welder-Weg 18, 55099 Mainz, App. 23188, kueppers@uni-mainz.de
- Wahner**, Angela, Dr. phil., Akad.Rätin, Fremdsprachenzentrum (FSZ) (Deutsch als Fremdsprache); Raum U1-625, Jakob-Welder-Weg 18, 55099 Mainz, App. 20169, wahner@uni-mainz.de

Lehrbeauftragte

- Aboub**, Abdesslem, Fremdsprachenzentrum (FSZ) (Französisch); Raum U1-612, Jakob-Welder-Weg 18, 55099 Mainz, App. 2 47 45, aboub@uni-mainz.de
- Angelini**, Chiara, Dottoressa, Fremdsprachenzentrum (FSZ) (Italienisch); Raum U1-612, Jakob-Welder-Weg 18, 55099 Mainz, App. 2 47 45, angelini-wendland@t-online.de
- Angulo-Martínez**, José Luis, Dipl.-Psych., Fremdsprachenzentrum (FSZ) (Spanisch); Raum U1-620, Jakob-Welder-Weg 18, 55099 Mainz, App. 2 21 77, pepe52@onlinehome.de
- Antonova**, Halyna, Fremdsprachenzentrum (FSZ) (Russisch); Raum U1-620, Jakob-Welder-Weg 18, 55099 Mainz, App. 22177, fsz@uni-mainz.de
- Bauer**, Stefanie, Dr. phil., Fremdsprachenzentrum (FSZ) (Deutsch als Fremdsprache); Raum U1-635, Jakob-Welder-Weg 18, 55099 Mainz, App. 2 31 89, StefanieBauer16@aol.com
- Behrendt**, Joram, Fremdsprachenzentrum (FSZ) (Deutsch als Fremdsprache); Raum U1-635, Jakob-Welder-Weg 18, 55099 Mainz, App. 23189, Joram_Behrendt@web.de
- Bernat**, Emmanuelle, Fremdsprachenzentrum (FSZ) (Französisch für Hörer aller Fachbereiche); Raum U1-612, Jakob-Welder-Weg 18, 55099 Mainz, App. 24745, manuebernat@hotmail.com
- Bleicher**, Thomas, Dr. phil., Fremdsprachenzentrum (FSZ) (Deutsch als Fremdsprache); Raum U1-635, Jakob-Welder-Weg 18, 55099 Mainz, App. 23189, thomasbleicher@gmx.de
- Boscolo**, Cristina, Fremdsprachenzentrum (FSZ) (Italienisch); Raum U1-612, Jakob-Welder-Weg 18, 55099 Mainz, App. 24745, boscolo@aol.com
- Breuer**, Astrid Yvonne, Dr. phil., Fremdsprachenzentrum (FSZ) (Russisch); Raum U1-620, Jakob-Welder-Weg 18, 55099 Mainz, App. 22809, awilhelm@uni-mainz.de
- Calentier**, François, Fremdsprachenzentrum (FSZ) (Französisch); Raum U1-612, Jakob-Welder-Weg 18, 55099 Mainz, App. 24745, fcalentier@hotmail.com
- Casallas de Brake**, Cristina, Dr., Fremdsprachenzentrum (FSZ) (Spanisch); Raum U1-620, Jakob-Welder-Weg 18, 55099 Mainz, App. 22177, fsz@uni-mainz.de
- Ceroni**, Daniela, M.A., Fremdsprachenzentrum (FSZ) (Italienisch); Raum U1-612, Jakob-Welder-Weg 18, 55099 Mainz, App. 24745, fsz@uni-mainz.de
- Chauvin-Brandscheid**, Colette, Dipl.-Übers., Fremdsprachenzentrum (FSZ) (Französisch); Raum U1-612, Jakob-Welder-Weg 18, 55099 Mainz, App. 24745, C.ChauBrand@t-online.de
- Comparot-Matthes**, Béatrice, Dipl.-Übers., Fremdsprachenzentrum (FSZ) (Französisch); Raum U1-612, Jakob-Welder-Weg 18, 55099 Mainz, App. 24745, fsz@uni-mainz.de

- Deasy**, John Michael, B.A., Fremdsprachenzentrum (FSZ) (Englisch); Raum U1-544, Jakob-Welder-Weg 18, 55099 Mainz, App. 22813, deasy@uni-mainz.de
- Dehos**, Sabine, Fremdsprachenzentrum (FSZ) (Deutsch als Fremdsprache); Raum U1-635, Jakob-Welder-Weg 18, 55099 Mainz, App. 23189, fsz@uni-mainz.de
- Esser**, Evelyn, M.A., Fremdsprachenzentrum (FSZ) (Englisch); Raum U1-620, Jakob-Welder-Weg 18, 55099 Mainz, App. 22177, essee006@students.uni-mainz.de
- Färber**, Andreas, Dr. phil., Fremdsprachenzentrum (FSZ) (Englisch); Raum U1-620, Jakob-Welder-Weg 18, 55099 Mainz, App. 22177, fabulous@t-online.de
- Froesa**, Sabine, Fremdsprachenzentrum (FSZ) (Englisch für Hörer aller Fachbereiche); Raum U1-620, Jakob-Welder-Weg 18, 55099 Mainz, App. 22177, froes000@students.uni-mainz.de
- Frolova**, Irina, Fremdsprachenzentrum (FSZ) (Deutsch als Fremdsprache); Raum U1-635, Jakob-Welder-Weg 18, 55099 Mainz, App. 23189, Froilir@yahoo.com
- Gamm**, Heinold, Dr. med., Fremdsprachenzentrum (FSZ) (Spanisch); Jakob-Welder-Weg 18, 55099 Mainz, App. 22648, fsz@uni-mainz.de
- Hattemer**, Alice, M.A., Fremdsprachenzentrum (FSZ) (Englisch); Raum U1-620, Jakob-Welder-Weg 18, 55099 Mainz, App. 22177, fsz@uni-mainz.de
- Hoppe**, Sabine, Fremdsprachenzentrum (FSZ) (Deutsch als Fremdsprache); Raum U1-635, Jakob-Welder-Weg 18, 55099 Mainz, App. 23189, fsz@uni-mainz.de
- Kleinig**, Barbara, Fremdsprachenzentrum (FSZ) (Deutsch als Fremdsprache); Raum U1-635, Jakob-Welder-Weg 18, 55099 Mainz, App. 23189, kleinig@gmx.de
- Köster**, Cornelia, Fremdsprachenzentrum (FSZ) (Deutsch als Fremdsprache); Raum U1-635, Jakob-Welder-Weg 18, 55099 Mainz, App. 23189, fsz@uni-mainz.de
- Kroemer**, Sandra, M.A., Fremdsprachenzentrum (FSZ) (Deutsch als Fremdsprache); Raum U1-635, Jakob-Welder-Weg 18, 55099 Mainz, App. 23189, SandraKroemer@aol.com
- Loth**, Katharina, Fremdsprachenzentrum (FSZ) (Russisch); Raum U1-620, Jakob-Welder-Weg 18, 55099 Mainz, App. 22177, fsz@uni-mainz.de
- Malpeli-Grün**, Maria-Grazia, M.A., Fremdsprachenzentrum (FSZ) (Italienisch); Raum U1-612, Jakob-Welder-Weg 18, 55099 Mainz, App. 24745, fsz@uni-mainz.de
- Meisl-Faust**, Agi, Fremdsprachenzentrum (FSZ) (Deutsch als Fremdsprache); Raum U1-635, Jakob-Welder-Weg 18, 55099 Mainz, App. 23189, meisl-faust@t-online.de
- Min**, Hye-Ran, M.A., Fremdsprachenzentrum (FSZ) (Koreanisch); Raum U1-612, Jakob-Welder-Weg 18, 55099 Mainz, App. 24745, Hye-Ran.Min@gmx.de
- Nietzel**, Margot, Fremdsprachenzentrum (FSZ) (Deutsch als Fremdsprache); Raum U1-635, Jakob-Welder-Weg 18, 55099 Mainz, App. 23189, me.nietzel@web.de
- Nussbaum**, Anne-Katrin, Fremdsprachenzentrum (FSZ) (Deutsch als Fremdsprache); Raum U1-635, Jakob-Welder-Weg 18, 55099 Mainz, App. 22648, AnneNussbaum@aol.com
- Panitz**, Sonja, Fremdsprachenzentrum (FSZ) (Deutsch als Fremdsprache); Raum U1-635, Jakob-Welder-Weg 18, 55099 Mainz, App. 23189, fsz@uni-mainz.de
- Papadopoulos**, Christiane, Dr. phil., Fremdsprachenzentrum (FSZ) (Französisch); Raum U1-620, Jakob-Welder-Weg 18, 55099 Mainz, App. 22177, Christiane.Papadopoulos@ebs.de
- Parma**, Vinicio Piero, Fremdsprachenzentrum (FSZ) (Italienisch); Raum U1-612, Jakob-Welder-Weg 18, 55099 Mainz, App. 24745, vinoparma@web.de
- Platte**, Katrin, M.A., Fremdsprachenzentrum (FSZ) (Deutsch als Fremdsprache); Raum U1-635, Jakob-Welder-Weg 18, 55099 Mainz, App. 23189, Katrin.Platte@t-online.de
- Porten-Palange**, Francesca Paola, Dr. phil., Fremdsprachenzentrum (FSZ) (Italienisch); Raum U1-612, Jakob-Welder-Weg 18, 55099 Mainz, App. 24745, fsz@uni-mainz.de
- Robin**, Sonia, Fremdsprachenzentrum (FSZ) (Französisch); Raum U1-612, Jakob-Welder-Weg 18, 55099 Mainz, App. 24745, fsz@uni-mainz.de
- Rojas Toro**, Marta, M.A., Fremdsprachenzentrum (FSZ) (Spanisch); Raum U1-620, Jakob-Welder-Weg 18, 55099 Mainz, App. 22648, fsz@uni-mainz.de
- Schöpp**, Frank, M.A., Fremdsprachenzentrum (FSZ) (Deutsch als Fremdsprache); Raum U1-635, Jakob-Welder-Weg 18, 55099 Mainz, App. 23189, frank.schoepp@voila.fr
- Soto de Kamann**, Silvia, M.A., Fremdsprachenzentrum (FSZ) (Spanisch); Raum U1-620, Jakob-Welder-Weg 18, 55099 Mainz, App. 22177, silviakamann@gmx.net

- Stiller**, Erika, M.A., Fremdsprachenzentrum (FSZ) (Deutsch als Fremdsprache); Raum U1-635, Jakob-Welder-Weg 18, 55099 Mainz, App. 22648, erika.stiller@planet-interkom.de
- Urban**, Almut, Fremdsprachenzentrum (FSZ) (Deutsch als Fremdsprache); Raum U1-635, Jakob-Welder-Weg 18, 55099 Mainz, App. 23189, almut.urban@web.de
- Velten**, Alexandra, M.A., Fremdsprachenzentrum (FSZ) (Englisch); Raum 02-572, Jakob-Welder-Weg 18, 55099 Mainz, App. 23218, velten@uni-mainz.de
- Vishvanath**, Jasmin, Fremdsprachenzentrum (FSZ) (Englisch); Raum U1-620, Jakob-Welder-Weg 18, 55099 Mainz, App. 22177, vishvanath@web.de
- Wiemer**, Claudia, M.A., Fremdsprachenzentrum (FSZ) (Deutsch als Fremdsprache); Raum U1-635, Jakob-Welder-Weg 18, 55099 Mainz, App. 23189, wiemer@uni-mainz.de
- Zöllner**, Inge, M.A., Fremdsprachenzentrum (FSZ) (Deutsch als Fremdsprache); Raum U1-635, Jakob-Welder-Weg 18, 55099 Mainz, App. 23189, Izoellner@aol.com

Fremdsprachenzentrum (FSZ)

Deutsch als Fremdsprache

Studienvorbereitende und studienbegleitende Sprachlehrveranstaltungen

Sprachlehrveranstaltungen vor Aufnahme des Fachstudiums

Mittelstufe: „Einführung in die Wissenschaftssprache“

Kurs A

D1 - Deutsch als Fremdsprache - Mittelstufe Kurs A [DaF MS/A] Meisl-Faust A.
 Sprachkurs; 20 SWS; Mo, 12:00 - 15:30, P 202; Di, Mi, 14:00 - 17:30, P.
 202; Do, 13:30 - 17:00, U1-912; Fr, 8:30 - 12:00, U1-508 Schöpp F.
 Bickes G.

Kurs B

D2 - Deutsch als Fremdsprache - Mittelstufe Kurs B [DaF MS/B] Stiller E.
 Sprachkurs; 20 SWS; Mo, Fr, 8:30 - 12:00, 00-812; Di, 8:30 - 12:00,
 U1-912; Mi, 8:30 - 12:00, P 200; Do, 8:30 - 12:00, U1-732 Bickes G.
 Nussbaum A.-K.

Kurs C

D3 - Deutsch als Fremdsprache - Mittelstufe Kurs C [DaF MS/C] Bickes G.
 Sprachkurs; 20 SWS; Mo, 13:00 - 16:30, U1-732; Di, Mi, 8:30 - 12:00,
 U1-508; Do, 10:00 - 13:30, P 200; Fr, 13:00 - 16:30, P 200 Dehos S.

Oberstufe: „Schriftliche und mündliche Kommunikationsverfahren im akademischen Bereich“ (zur Vorbereitung auf die Deutsche Sprachprüfung für den Hochschulzugang ausländischer Studienbewerber - DSH -)

Kurs A

D5 - Deutsch als Fremdsprache - Oberstufe Kurs A [DaF OS/A] Wahner A.
 Sprachkurs; 16 SWS; Mo, 8:30 - 12:00, U1-912; Di, 12:00 - 15:30, U1-912;
 Mi, 8:30 - 12:00, 00-812; Do, 10:30 - 14:00, P 202 Behrendt J.

Kurs B

D6 - Deutsch als Fremdsprache - Oberstufe Kurs B [DaF OS/B] Wiemer C.
 Sprachkurs; 16 SWS; Mo, 8:30 - 12:00, P 202; Di, 8:30 - 12:00, 00-812;
 Mi, 8:30 - 12:00, U1-912; Do, 12:00 - 15:30, U1-732 Zöllner I.

Kurs C

D7 - Deutsch als Fremdsprache - Oberstufe Kurs C [DaF OS/C] Hoppe S.
 Sprachkurs; 16 SWS; Mo, 12:00 - 15:30, 00-812; Di, 13:00 - 16:30, P 200;
 Do, 8:30 - 12:00, U1-508; Fr, 13:30 - 17:00, U1-732 Kleinig B.

Kurs D

D8 - Deutsch als Fremdsprache - Oberstufe Kurs D [DaF OS/D] Köster C.
 Sprachkurs; 16 SWS; Di, 12:00 - 15:30, U1-732; Mi, 10:30 - 14:00, P 202;
 Do, 8:30 - 12:00, 00-812; Fr, 10:30 - 14:00, U1-912 Nietzel M.

Sprachlehrveranstaltung nach Aufnahme des Fachstudiums

D9 - Deutsch als Fremdsprache - SB1 „Übungen zur Aussprache (Lautbildung und Intonation)“ [DaF SB1]; Sprachkurs; 2 SWS; Schein; ECTS: 2; Mo, 15:30 - 17:00, P 202; Anmeldung bis 24. Oktober 2003 im Sekretariat des FSZ Kroemer S.

D10 - Deutsch als Fremdsprache - SB2 „Grammatik und Stilistik der Wissenschaftssprache“ [DaF SB2]; Sprachkurs; 2 SWS; Schein; ECTS: 2; Bickes G.
 Müller-Küppers E.

Wegen großer Nachfrage handelt es sich um Parallelveranstaltungen; die Gruppeneinteilung nehmen die Dozenten vor; Do, 12:00 - 13:30, 00-812, U1-912; Anmeldung und Einteilung: 30. Oktober 2003 in Raum 00-812,

- D11 - Deutsch als Fremdsprache - SB3 „Einführung in wissenschaftliche Arbeitstechniken“ [DaF SB3]; Sprachkurs; 2 SWS; Schein; ECTS: 2; Di, 8:30 - 10:00, P 202; Anmeldung und Beginn: 28. Oktober 2003 Wahner A.
- D12 - Deutsch als Fremdsprache - SB4 „Wirtschaftskommunikation“ [DaF SB4] Sprachkurs; 2 SWS; Schein; ECTS: 2; Do, 8:30 - 10:00, P 200; Anmeldung und Beginn: 30. Oktober 2003 Bickes G.
- D13 - Deutsch als Fremdsprache - SB5 „Einführung in die deutsche Rechtssprache“ [DaF SB5]; Sprachkurs; 2 SWS; Schein; ECTS: 2; Do, 12:00 - 13:30, U1-508; Anmeldung und Beginn: 30. Oktober 2003 Wahner A.
- D14 - Deutsch als Fremdsprache - SB6 „Einführung in die Fachsprache der Geistes- und Sozialwissenschaften“ [DaF SB6]; Sprachkurs; 2 SWS; ben. Schein; ECTS: 2; Di, 12:30 - 14:00, P 202; Anmeldung bis 17. Oktober im Sekretariat des FSZ / Beginn: 28. Oktober 2003 Wahner A.
- D15 - Deutsch als Fremdsprache - SB7 „Deutsch als Fremdsprache für Naturwissenschaftler“ [SB 7]; Sprachkurs; 2 SWS; Schein; Mi, 18:00 - 19:30, U1-912 Müller-Küppers E.

Sprachlehrveranstaltungen für ausländische Gastwissenschaftler

- D21 - Deutsch als Fremdsprache für ausländische Gastwissenschaftler 1 - Anfänger - [DaF GW1]; Sprachkurs; 6 SWS; Schein; Mo, Fr, 18:00 - 20:30, U1-732 Bleicher Th.
- D22 - Deutsch als Fremdsprache für ausländische Gastwissenschaftler 2 - Fortgeschrittene - [DaF GW2]; Sprachkurs; 6 SWS; Schein; Di, Do, 18:00 - 20:30, U1-508 Panitz S.

Deutsch als Fremdsprache für SOKRATES-/Programmstudierende

- D16 - Deutsch als Fremdsprache für SOKRATES-/Programmstudierende - Brückenkurs - [Sokr BK]; Sprachkurs; 6 SWS; Schein; ECTS: 6; Di, 17:00 - 19:30, 00-812; Do, 17:00 - 19:30, P 202 Frolova I.
- D17 - Deutsch als Fremdsprache für SOKRATES-/Programmstudierende - Mittelstufe 1 - [Sokr MS1]; Sprachkurs; 6 SWS; Schein; ECTS: 6; Di, 14:30 - 17:00, 00-812; Mi, 12:30 - 15:00, U1-912 Bauer S.
- D19 - Deutsch als Fremdsprache für SOKRATES-/Programmstudierende - Mittelstufe 2 - [Sokr MS2]; Sprachkurs; 6 SWS; Schein; ECTS: 6; Mo, 18:00 - 20:30, 00-812; Do, 18:30 - 21:00, 00-812 Platte K.
- D20 - Deutsch als Fremdsprache für SOKRATES-/Programmstudierende - Oberstufe 1 - [Sokr OS1]; Sprachkurs; 6 SWS; Schein; ECTS: 6; Di, 17:00 - 19:30, U1-732; Fr, 14:30 - 17:00, U1-508 Urban A.

Sprachlehrveranstaltungen für Hörende aller Fachbereiche

Stufe 1

Allgemeine Lernziele:

1. Ausbaufähige lexikalische und grammatische Grundkenntnisse.
2. Elementare Kommunikationsfähigkeit, die dazu befähigt, die wichtigsten, ausgewählten Situationen des Studien- und Berufsalltags schriftlich und mündlich zu bewältigen (vgl. auch Fertigkeiten)
3. Landeskundliche Kenntnisse
4. Kritische Einschätzung der eigenen Fähigkeiten, Stärken und Schwächen, Entwicklung einer individuellen Lernstrategie für die weitere intensive Beschäftigung mit der Fremdsprache

Fertigkeiten:

1. **Hören:** einfache Äußerungen (Mono-, Dia-, Multiloge) zu ausgewählten Situationen des Studien- und Berufsalltags verstehen
2. **Lesen:** adaptierte schriftliche Texte geringen Schwierigkeitsgrades über das Zielsprachenland verstehen, die wichtigsten Informationen entnehmen.
3. **Sprechen:** an einfachen Alltagsgesprächen teilnehmen
4. **Schreiben:** kurze standardisierte Texte und persönliche Briefe abfassen

Stufe 2

Allgemeine Lernziele:

1. Solide Kenntnisse des Grundwortschatzes und der grammatischen Grundstrukturen im situativen Gebrauch.
2. Sprachlich angemessene Bewältigung der gebräuchlichsten Kommunikationssituationen in Alltag, Studium und Beruf (vgl. auch „Fertigkeiten“)
3. Kenntnis der wichtigsten landeskundlichen Gegebenheiten, die für ein Teilstudium oder Praktikum im Land der Zielsprache relevant sind.
4. Individuelle Lernstrategie zur selbständigen Auseinandersetzung mit der Fremdsprache und dem Zielland; Strategien zur Kompensation sprachlicher Mängel (Nachfragen, Umschreiben etc.)

Fertigkeiten:

1. **Hören:** authentische Hörtexte über Alltagsthemen und Zeitgeschehen verstehen
2. **Lesen:** einfache, auch fachbezogene Lesetexte zu Alltagsthemen und Zeitgeschehen verstehen, inhaltlich und sprachlich auswerten
3. **Sprechen:** sich an Gesprächen über Alltagsthemen beteiligen, dabei einen Standpunkt zu einem einfachen Thema formulieren und verteidigen
4. **Schreiben:** einfache, auch fachbezogene Texte zusammenfassen, selbst kurze Texte in einer der Thematik und dem Schreibenanlass entsprechenden Textsorte abfassen

Stufe 3

Allgemeine Lernziele:

1. ausreichende lexikalische und grammatische Kenntnisse, die für einen Auslands- und Studienaufenthalt relevant sind.
2. sichere und adäquate Bewältigung der entsprechenden Kommunikationssituationen durch variablen Einsatz der sprachlichen Mittel (vgl. auch „Fertigkeiten“)
3. solides fremdkulturelles Wissen, Kenntnis der landeskundlichen Besonderheiten des Zielsprachenlandes, die für das Auslandsstudium und den Beruf von Bedeutung sind.
4. Fähigkeit, die landeskundlichen sowie studien- und berufsbezogenen Kenntnisse und Fertigkeiten im Zielsprachenland selbständig weiterzuentwickeln.

Fertigkeiten:

1. **Hören:** längere gesprochene, auch über Tonträger bzw. Bild- und Tonmedien präsentierte monologische und dialogische fachbezogene Originaltexte aus bestimmten Wissenschaftsbereichen verstehen.
2. **Lesen:** längere gedruckt vorliegende fachbezogene Originaltexte aus bestimmten Wissenschaftsbereichen verstehen.
3. **Sprechen:** Stellungnahmen formulieren und an Diskussionen teilnehmen, kurze, fachbezogene

Vorträge auf der Grundlage eines selbständig vorbereiteten Stichpunkt-konzepts/Thesenpapiers halten, in beruflichen Situationen sprachlich weitgehend angemessen reagieren.

4. **Schreiben:** aus längeren fachbezogenen Texten wichtige Informationen in Stichpunkten exzerpieren, Texte zusammenfassen; längere, mündlich dargebotene Texte stichpunktartig mitnotieren und sie wiedergeben/zusammenfassen; längere (3-4 Seiten) fachbezogene Texte zu einem vorgegebenen Thema verfassen.

Stufe 4

Allgemeine Lernziele:

1. Sichere Beherrschung der Vielfalt der sprachlichen Mittel.
2. Umfassende kommunikative fremdsprachliche Kompetenz, um in allen allgemeinen sowie studien- und berufsbezogenen Situationen - nahezu wie ein akademisch gebildeter Muttersprachler - korrekt, flüssig und adäquat reagieren zu können (vgl. auch „Fertigkeiten“).
3. Vertrautheit mit spezifischen fremdkulturellen Besonderheiten des Ziellandes, störungsfreie Kommunikation mit Angehörigen der anderen Kultur.
4. Fähigkeit, die landeskundlichen sowie studien- und berufsbezogenen Kenntnisse und Fertigkeiten im Zielland selbständig zu vervollkommen.

Fertigkeiten:

1. **Hören:** Fachvorträge, akademische Vorlesungen verstehen.
2. **Lesen:** Fachtexte auf hohem sprachlichen Niveau verstehen, wissenschaftliche Publikationen verstehen.
3. **Sprechen:** an fachbezogenen Diskussionen aktiv teilnehmen; fachbezogene Vorträge auf der Grundlage eines selbständig vorbereiteten Stichpunkt-konzepts/Thesenpapiers halten; sich in studien- und berufsbezogenen Situationen spontan und korrekt äußern.
4. **Schreiben:** eine fachbezogene schriftliche Abhandlung auf hohem sprachlichen und inhaltlichen Niveau abfassen.

Anmeldung und Einstufung: 21. und 22. Oktober 2003 / P 200 und P 202, Philosophicum

Anmeldung und Einstufung:

Englisch: 9 - 12 Uhr, P 202

Französisch: 14 - 17 Uhr, P 202

Italienisch: 9 - 12 Uhr, P 200

Koreanisch: 10 - 12 Uhr, P 200

Russisch: 9 - 12 Uhr, P 200

Spanisch: 12 - 15 Uhr, P 200

Sprachkurse Englisch

Level I: Foundation in English

E1 - English Essentials 3 [E I.3]

Esser E.

Sprachkurs; 3 SWS; Schein; ECTS: 3; Mo, 8:00 - 10:30, U1-508

Level II: English in review

E2 - English in Review 1 [E II.1]

Esser E.

Sprachkurs; 3 SWS; Schein; ECTS: 3; Do, 8:00 - 10:30, P 202

E3 - English in Review 2 [E II.2]

Vishvanath J.

Sprachkurs; 3 SWS; Schein; ECTS: 3; Fr, 10:30 - 13:00, P 200

E4 - English in Review 3 [E II.3]

Froesa S.

Sprachkurs; 3 SWS; Schein; ECTS: 3; Fr, 8:00 - 10:30, P 200

Level III: English for special purposes

E5 - English for Academic Purposes 1 [E III.1]

Vishvanath J.

Sprachkurs; 3 SWS; Schein; ECTS: 3; Fr, 13:30 - 16:00, 00-812

E6 - English for Academic Purposes 2 [E III.2] Sprachkurs; 3 SWS; Schein; ECTS: 3; Mo, 15:30 - 18:00, 00-812	Froesa S.
E7 - English for Business [E III.3] Sprachkurs; 3 SWS; Schein; ECTS: 3; Do, 16:00 - 18:30, P 200	Hattermer A.
E8 - English for Medicine [E III.4] Sprachkurs; 3 SWS; Schein; ECTS: 3; Mi, 8:00 - 10:30, P 202	Färber A.
E9 - English for Law [E III.5] Sprachkurs; 3 SWS; Schein; ECTS: 3; Mi, 18:00 - 20:30, P 200	Deasy J.M.
E10 - English for the Natural Sciences [E III.6] Sprachkurs; 3 SWS; Schein; ECTS: 3; Mo, 15:30 - 18:00, U1-912	Hattermer A.

Level IV: Language and Society

E11 - English for the Humanities and the Social Sciences [E IV.1] Sprachkurs; 3 SWS; Schein; ECTS: 3; Di, 15:30 - 18:00, U1-508	Velten A.
--	-----------

Sprachkurse Französisch

Niveau I: Initiation

F1 - Français élémentaire 1 [F I.1] Sprachkurs; 3 SWS; Schein; ECTS: 3; Di, 10:00 - 12:30, P 202	Calentier F.
F2 - Français élémentaire 2 [F I.2] Sprachkurs; 3 SWS; Schein; ECTS: 3; Mi, 12:00 - 14:30, P 200	Comparot-Matthes B.
F3 - Français élémentaire 3 [F I.3] Sprachkurs; 3 SWS; Schein; ECTS: 3; Di, 8:00 - 10:30, P 200	Robin S.

Niveau II: Approfondissement

F4 - Français intermédiaire 1 [F II.1] Sprachkurs; 3 SWS; Schein; ECTS: 3; Fr, 11:00 - 13:30, U1-732	Aboub A.
F5 - Français intermédiaire 2 [F II.2] Sprachkurs; 3 SWS; Schein; ECTS: 3; Di, 10:30 - 13:00, P 200	Chauvin-Brandscheid C.
F6 - Français intermédiaire 3 [F II.3] Sprachkurs; 3 SWS; Schein; ECTS: 3; Mo, 10:30 - 13:00, U1-508	Calentier F.

Niveau III: Langue et Société

F7 - Français avancé 1 [F III.1] Sprachkurs; 3 SWS; Schein; ECTS: 3; Mi, 10:00 - 12:30, U1-732	Chauvin-Brandscheid C.
F8 - Français avancé 2 [F III.2] Sprachkurs; 3 SWS; Schein; ECTS: 3; Do, 8:30 - 11:00, U1-912	Bernat E.
F9 - Le français medical [F III.3] Sprachkurs; 3 SWS; Schein; ECTS: 3; Fr, 8:00 - 10:30, U1-912	Aboub A.

Sprachkurse Italienisch

I. Fase Iniziale

I1 - Italiano per principanti 1 [I I.1] Sprachkurs; 3 SWS; Schein; ECTS: 3; Di, 12:00 - 14:30, 00-812	Boscolo C.
I2 - Italiano per principanti 2 [I I.2] Sprachkurs; 3 SWS; Schein; ECTS: 3; Fr, 15:30 - 18:00, P 202	Porten-Palange F.P.
I3 - Italiano per principanti 3 [I I.3] Sprachkurs; 3 SWS; Schein; ECTS: 3; Do, 16:00 - 18:30, 00-812	Parma V.P.

II. Fase di Approfondimento

I4 - Italiano livello intermedio 1 [I II.1] Sprachkurs; 3 SWS; Schein; ECTS: 3; Mo, 15:30 - 18:00, U1-508	Parma V.P.
I5 - Italiano livello intermedio 2 [I II.2] Sprachkurs; 3 SWS; Schein; ECTS: 3; Mo, 13:00 - 15:30, U1-508	Ceroni D.

16 - Italiano livello intermedio 3 [I II.3]
Sprachkurs; 3 SWS; Schein; ECTS: 3; Di, 15:30 - 18:00, U1-912

Malpeli-Grün M.-G.

III. Fase Di Perfezionamento

17 - Italiano livello avanzato: Cultura e lingua italiana [I III.1]
Sprachkurs; 3 SWS; Schein; ECTS: 3; Do, 14:00 - 16:30, U1-508

Angelini Ch.

Sprachkurse Koreanisch

Koreanisch für Anfänger 2

K1 - Koreanisch für Anfänger 1 [K I.1]
Sprachkurs; 3 SWS; Schein; ECTS: 3; Anfänger-Kurse beginnen im Wintersemester; Mi, 15:00 - 17:30, U1-912

Min H.-R.

Koreanisch für Anfänger 3

K2 - Koreanisch für Anfänger 3 [K I.3]
Sprachkurs; 3 SWS; Schein; ECTS: 3; Mi, 18:00 - 20:30, U1-508

Min H.-R.

Sprachkurse Russisch

Stufe I

R1 - Russisch für Anfänger 1 [R I.1]
Sprachkurs; 3 SWS; Schein; ECTS: 3; Di, 13:00 - 15:30, U1-508

Breuer A.Y.

R2 - Russisch für Anfänger 2 [R I.2]
Sprachkurs; 3 SWS; Schein; ECTS: 3; Do, 13:30 - 16:00, P 200

Loth K.

R3 - Russisch für Anfänger 3 [R I.3]
Sprachkurs; 3 SWS; Schein; ECTS: 3; Do, 15:30 - 18:00, U1-732

Antonova H.

Stufe II

R4 - Russisch für Fortgeschrittene 1 [R II.1]
Sprachkurs; 3 SWS; Schein; ECTS: 3; Do, 18:00 - 20:30, U1-732

Antonova H.

Sprachkurse Spanisch

Nivel I

S1 - Curso umbral de español 1 [S I.1]
Sprachkurs; 3 SWS; Schein; ECTS: 3; Mo, 13:00 - 15:30, P 200

Angulo-Martínez J.L.

S2 - Curso umbral de español 2 [S I.2]
Sprachkurs; 3 SWS; Schein; ECTS: 3; Fr, 8:00 - 10:30, P 202

Soto de Kamann S.

S3 - Curso umbral de español 3 [S I.3]
Sprachkurs; 3 SWS; Schein; ECTS: 3; Mo, 10:30 - 13:00, P 200

Casallas de Brake C.

Nivel II

S4 - Español para avanzados 1 [S II.1]
Sprachkurs; 3 SWS; Schein; ECTS: 3; Mo, 16:00 - 18:30, P 200

Angulo-Martínez J.L.

S5 - Español para avanzados 2 [S II.2]
Sprachkurs; 3 SWS; Schein; ECTS: 3; Fr, 10:30 - 13:00, P 202

Soto de Kamann S.

S6 - Español para avanzados 3 [S II.3]
Sprachkurs; 3 SWS; Schein; ECTS: 3; Mi, 12:00 - 14:30, 00-812

Rojas Toro M.

Nivel III

S7 - Español a fondo 1 [S III.1]
Sprachkurs; 3 SWS; Schein; ECTS: 3; Mo, 8:00 - 10:30, P 200

Casallas de Brake C.

S8 - Español a fondo 2 [S III.2]
Sprachkurs; 3 SWS; Schein; ECTS: 3; Do, 13:30 - 16:00, 00-812

Rojas Toro M.

Zentrum für Datenverarbeitung (ZDV)

Postanschrift: Zentrum für Datenverarbeitung, 55099 Mainz, Tel. 06131-39-26300, Fax. 06131-39-26407

Besucheranschrift: Anselm-Franz-von-Bentzel-Weg 12 (Naturwissenschaftliches Institutsgebäude)

Hotline: Mo-Fr 9-17, 06131-39-26316, [E-Mail an die Hotline]mailto:hotline@zdv.uni-mainz.de

Leitung: Univ.-Prof. Dr. Merle, Klaus, Raum 00184/56, App. 26301

Sprechzeiten: nach Vereinbarung

Stellvertretender Leiter/Spezielle Projekte: Dipl.-Math. Wetter, Günter, Raum 00393/22a, App. 26227

Technischer Leiter: Dr. rer. nat. Schmutzler (freigestellt), Frank, Raum 00172/59, App. 26305

Sekretariat/Verwaltung: Christ, Liane, Raum 00174/58, App. 26302; Fuchs, Christine, Raum 00182/57, App. 26300; Tischbein, Birgitta, Raum 00174/58, App. 26302

Lehrkörper

Universitätsprofessorinnen/professoren

Merle, Klaus, Univ.-Prof. Dr., Zentrum für Datenverarbeitung (ZDV); Raum 00184/56, App. 26301, merle@uni-mainz.de

Professorinnen/Professoren

Kalb, Klaus Gero, Prof. Dr., Zentrum für Datenverarbeitung (ZDV); Raum 00395/23, App. 26333, kalb@uni-mainz.de

Lehrkräfte

Brandt, Walter, Dipl.-Päd., Zentrum für Datenverarbeitung (ZDV); Raum 00381/17, App. 20104, brandt@uni-mainz.de

Höhle, Jörg, Dipl.-Phys., Zentrum für Datenverarbeitung (ZDV); Raum 00146/63, App. 26345, hoehle@uni-mainz.de

Holzappel-Pschorn, Annette, Dr. rer. nat., Zentrum für Datenverarbeitung (ZDV); Raum 00391/22, App. 26324, holzapfel@uni-mainz.de

Hueg, Joachim, Zentrum für Datenverarbeitung (ZDV); Raum 00361/13, App. 26317, hueg@uni-mainz.de

König, Markus, Dipl.-Phys., Zentrum für Datenverarbeitung (ZDV); Raum 00164/60, App. 26307, koenig@uni-mainz.de

Röhle, Stefan, Zentrum für Datenverarbeitung (ZDV); Raum 00351/11, App. 26303, roehle@mail.uni-mainz.de

Slowinski, Anja, Netzwerkgruppe, slowi@uni-mainz.de

Tacke, Markus, Dipl.-Math., Zentrum für Datenverarbeitung (ZDV); Raum 00142/65a, App. 26327, tacke@uni-mainz.de

Taraf, Zahra, Dr. phil., Zentrum für Datenverarbeitung (ZDV); Raum 00371/15, App. 26321, taraf@uni-mainz.de

Nichtbedienstete Lehrkräfte

Amekudji, K. Jacques, Zentrum für Datenverarbeitung (ZDV), amekudji@uni-mainz.de

Bleisinger, Reiner, Dipl.-Inf., Zentrum für Datenverarbeitung (ZDV), bleisire@kreuznacherdiakonie.de

Boltz, Stefan, Dipl.-Übers., Zentrum für Datenverarbeitung (ZDV), boltz@uni-mainz.de

Firner, Matthias, Zentrum für Datenverarbeitung (ZDV), firner@uni-mainz.de

Fischer, Carsten, Zentrum für Datenverarbeitung (ZDV), fish@uni-mainz.de

Groiß, Elmar, Dipl.-Ing. (FH), Zentrum für Datenverarbeitung (ZDV), egoiss@slb.com; Sema CGTec GmbH, Robert-Koch-Straße 37, 55129 Mainz, Tel. 06131-555-0

Hardt, Fritz, Zentrum für Datenverarbeitung (ZDV), fhardt@uni-mainz.de

Hatzky, Hendrik, Zentrum für Datenverarbeitung (ZDV), hatzky@uni-mainz.de

Hinz, Christian, Zentrum für Datenverarbeitung (ZDV), chinz@mail.uni-mainz.de

Krebs, Markus, Zentrum für Datenverarbeitung (ZDV), mkrebs@uni-mainz.de
Michael, Heike, M.A., Zentrum für Datenverarbeitung (ZDV), michael@mail.uni-mainz.de
Ott, Arik, Zentrum für Datenverarbeitung (ZDV), aott@uni-mainz.de
Rosenblatt, Ursula, Zentrum für Datenverarbeitung (ZDV), rosenbla@mail.uni-mainz.de
Roth, Nicole, Zentrum für Datenverarbeitung (ZDV), nroth@mail.uni-mainz.de
Schindeldecker, Mario, Zentrum für Datenverarbeitung (ZDV), mschinde@uni-mainz.de
Schöne, Sebastian, Zentrum für Datenverarbeitung (ZDV), schoene@uni-mainz.de
Schubert, Nikolas, Zentrum für Datenverarbeitung (ZDV), schubern@uni-mainz.de
Schulze, Camilla, Zentrum für Datenverarbeitung (ZDV)
Seemann, Christine, M.A., Zentrum für Datenverarbeitung (ZDV)

Wissenschaftliche Einrichtungen und Betriebseinheiten

Anwenderdienste

Leitung: Dr. rer. nat. Schardt, Stefan, Raum 00397/24, App. 26315
Sekretariat: Hamm, Silke, Raum 00399/25, Sprechzeiten: Mo-Do 10-12, Fr 10-11, App. 26444
Öffentlichkeitsarbeit: Ulrich, Mirjam, M.A., Raum 00355/12, App. 26313
Redaktion JOGUbites: [E-Mail an die Redaktion]mailto:jogubits@zdv.uni-mainz.de ,
 [JOGUbites online]http://www.zdv.uni-mainz.de/JoguBits/index.html
Web Content: Dipl.-Bibl. Behrens, Michael, Raum 00375/16, App. 26323
Posteraufträge/DTP-Studio: Mo-Fr 10-15, Raum 00151/47, 06131-39-26344, [E-Mail an das
 DTP-Studio]mailto:dtp@zdv.uni-mainz.de
Maschinensalleiter: Dipl.-Inf. (FH) Maldaner, Michael, Raum 00361/13, App. 26318
Technik: App. 26311; App. 26312
Bibliothek: N.N., Öffnungszeiten Mo-Fr 9-12

Hotline/externer Support

Hotline, Helpdesk Windows 2000-Domäne, Leitung: Dr. phil. Jackmuth, Martina, App. 26328
PC-Support: Dipl.-Ing. Gall, Heinz, Raum 00383/18, App. 26031; Dipl.-Ing. (FH) Schmidt, Dirk,
 Raum 00393/22a, App. 26332; Dipl.-Ing. Stumpf, Stefan, Raum 00383/18, App. 26342

PC-Systeme des ZDV/Anwendungssoftware

Auswahl-, Beschaffung und Distribution von Anwendungssoftware, Leitung: Prof. Dr. Kalb,
 Klaus Gero, Raum 00395/23, App. 26333
Sekretariat: Wölflein, Silvia, Raum 00395/23, Sprechzeiten: Mo 8-12 und 12.30-15.45, Di-Do 8-12,
 App. 26334
Organisation und Verwaltung der PC-Räume: App. 26330
Notebook-Pools, spezielle PC-Systeme: App. 26311

Anwenderberatung

Hotline: Mo-Fr 9-17, 06131-39-26316, [E-Mail an die Hotline]mailto:hotline@zdv.uni-mainz.de
DTP-Studio: Dr. rer. nat. Holzapfel-Pschorn, Annette, App. 26324; Fotomedienlaborantin: Gedsur, Inga,
 App. 26350
Textverarbeitung, Grafikprogramme: App. 26331
Word: Dr. phil. Taraf, Zahra, Raum 00371/15, App. 26321
Oracle, PHP, Access: Röhle, Stefan, Raum 00351/11, App. 26303
Statistik, Datenbanken, Excel: Dipl.-Päd. Brandt, Walter, Raum 00381/17, App. 20104

Systembetreuung

Leitung: Dipl.-Math. Allendörfer, Carsten, Raum 00164/60, App. 26329

UNIX-Gruppe

Leiter: Dipl.-Math. Tacke, Markus, App. 26327

Mitarbeiter: Dr. rer. nat. Heil, Alfons, Raum 00142/65a, App. 26358; Dipl.-Phys. Höhle, Jörg, Raum 00146/63, App. 26345; Hueg, Joachim, Raum 00361/13, App. 26317; Dipl.-Math. Muders, Thomas, Raum 00146/63, App. 26015

Benutzerverwaltung: Leithoff, Klaus, M.A., Raum 00142/65a

Datensicherheit/Parallelrechner

Leiter: Dipl.-Math. Tacke, Markus, App. 26327

Windows-Gruppe

Mitarbeiter: Dipl.-Math. Allendörfer, Carsten, Raum 00164/60, App. 26329; Dipl.-Phys. König, Markus, Raum 00164/60, App. 26307; Krämer, Marcus, Raum 00146/63, App. 26309; Dr. rer. nat. Mayer, Werner, Raum 00146/63, App. 26416; Dipl.-Chem. Schaal, Holger, Raum 00142/65a, App. 26014

Netzwerkgruppe

E-Mail-Adresse: noc@uni-mainz.de

Leitung: Dr. rer. nat. Weiß, Jürgen, Raum 00355/12, App. 26361

Mitarbeiter: Naethbohm, Christoph, Raum 00193/54, App. 26306; Dipl.-Phys. Neugebauer, Friedrich, Raum 00193/54, App. 26357; Slowinski, Anja

Spezielle EDV-Entwicklungen

Multimedia: Dipl.-Phys. Henneberg, Jörg-Michael, Raum 00329/8c, App. 26336

Zentrum für Datenverarbeitung (ZDV)

Das Zentrum für Datenverarbeitung (ZDV) stellt den Mitgliedern der Johannes Gutenberg-Universität Mainz Dienstleistungen der Informations- und Kommunikationstechnik zur Verfügung.

Im Bereich der Forschung, der Ausbildung und der wissenschaftlichen Dienstleistungen ist das ZDV unter anderem zuständig für die Grundausbildung der Studierenden in Informationstechnik. Dazu bietet das ZDV eine Vielzahl von Kursen an. Zudem haben Studierende die Möglichkeit, die Computer in den PC-Pools des ZDV für Zwecke der Lehre und Forschung kostenlos zu nutzen, einschließlich Internet-Zugang und E-Mail.

An der Mainzer Universität eingeschriebene Studierende können eine Rechenberechtigung (Account) erhalten. Studierende, die bislang noch keine Rechenberechtigung im ZDV besitzen, absolvieren zunächst das kurze Online-Tutorial [Erste Schritte im ZDV] <https://www.wadmin.uni-mainz.de/onlinekurs/index2.html> (siehe Startseite des ZDV).

Das aktuelle Kursprogramm des ZDV ist zudem im Internet (http://univis.uni-mainz.de/go/lec&chapter=. *ZDV) abrufbar. Die Teilnahme am Programm ist freiwillig. Anmelde- und Kurstermine siehe „Lehrveranstaltungen“.

Blockveranstaltungen in der vorlesungsfreien Zeit im Herbst

Für alle Veranstaltungen sind Anmeldungen via World Wide Web erforderlich, Ausnahmen sind jeweils bei der Veranstaltung genannt.

Um zum Anmeldeformular zu gelangen, klicken Sie bitte jeweils auf die Schaltfläche **i** neben der Lehrveranstaltung.

Voraussetzung für die Anmeldung und für die Teilnahme an den Kursen ist ein freigeschalteter Account. Studierende, die bislang noch keine Rechenberechtigung im ZDV besitzen, absolvieren zunächst das kurze Online-Tutorial [Erste Schritte im ZDV] <https://www.wadmin.uni-mainz.de/onlinekurs/index2.html> (siehe auch Startseite des ZDV). **Anmeldefrist für die Kurse im Sommer und Herbst 2003: 28. Juli bis 22. August 2003**

Anmeldefrist für die IT-Kurse S, T und U: 25. September bis 8. Oktober 2003

IT für ein effizientes Studium

Das ZDV bietet für Studienanfänger das Programm „IT für ein effizientes Studium“ an, das den Studierenden Grundkenntnisse in Textverarbeitung, Tabellenkalkulation, Online-Recherche und E-Mail vermittelt. Interessenten können entsprechend ihrer Vorkenntnisse entweder IT-Basis- oder IT-Auffrischkurse besuchen.

Um zum Anmeldeformular zu gelangen, klicken Sie bitte jeweils auf die Schaltfläche **i** neben der Lehrveranstaltung.

IT-Auffrischkurs U (Blockkurs Herbst) [IT-Auffrischkurs]	N.N.
Kurs; entfällt; jeden Tag, 14:00 - 16:00, KR 2; vom 13.10.2003 bis zum 17.10.2003	
IT-Basiskurs S (Blockkurs Herbst) [IT-Basiskurs]	N.N.
Kurs; Schein; jeden Tag, 9:00 - 12:00, KR 1; vom 13.10.2003 bis zum 17.10.2003	
IT-Basiskurs T (Blockkurs Herbst) [IT-Basiskurs]	N.N.
Kurs; Schein; jeden Tag, 13:00 - 16:00, KR 1; vom 13.10.2003 bis zum 17.10.2003	

Kurse

Für alle Veranstaltungen sind Anmeldungen via World Wide Web erforderlich, Ausnahmen sind jeweils bei der Veranstaltung genannt.

Um zum Anmeldeformular zu gelangen, klicken Sie bitte jeweils auf die Schaltfläche **i** neben der Lehrveranstaltung.

Anmeldefrist für die Kurse im Sommer und Herbst 2003: 28. Juli bis 22. August 2003

Access: Einführung in das Datenbanksystem (Blockkurs Herbst) [Access] Kurs; Schein; jeden Tag, 9:00 - 12:00, KR 1; vom 15.9.2003 bis zum 19.9.2003	Röhle S.
Bildbearbeitung mit Photoshop (Herbst) [Photoshop] Kurs; Schein; die Teilnahme an der Vorlesung ist erforderlich; jeden Tag, 9:00 - 12:30, KR 3 (9 b); vom 15.9.2003 bis zum 19.9.2003	Holzapfel-Pschorn A.
Excel: Grundlagen der Tabellenkalkulation (Blockkurs Herbst) [Excel I] Kurs; Schein; jeden Tag, 9:00 - 12:00, KR 2; vom 15.9.2003 bis zum 19.9.2003	Brandt W.
Grundlagen der statistischen Datenanalyse mit SPSS für Windows (Blockkurs Herbst) [SPSS]; Kurs; Schein; jeden Tag, 9:00 - 12:45, KR 2; vom 29.9.2003 bis zum 3.10.2003	Brandt W.
PowerPoint: Einführung in Werkzeuge zur Erstellung von Folienpräsentationen - Kurs A (Blockkurs Herbst) [PowerPoint]; Kurs; Schein; jeden Tag, 9:00 - 12:00, KR 2; vom 1.9.2003 bis zum 5.9.2003	Amekudji K.
PowerPoint: Einführung in Werkzeuge zur Erstellung von Folienpräsentationen - Kurs B (Blockkurs Herbst) [PowerPoint]; Kurs; Schein; jeden Tag, 13:00 - 16:00, KR 2; vom 8.9.2003 bis zum 12.9.2003	Amekudji K.
Textverarbeitung: Basiskenntnisse in Word für Windows vertiefen und ausweiten (Herbst) [Word I]; Kurs; Schein; jeden Tag, 13:00 - 16:00, KR 3 (9 b); vom 13.10.2003 bis zum 17.10.2003	Seemann Ch.
Textverarbeitung: Wissenschaftliche Arbeiten mit Word für Windows gestalten (Blockkurs Herbst) [Word II]; Kurs; Schein; jeden Tag, 13:00 - 16:00, KR 3 (9 b); vom 1.9.2003 bis zum 5.9.2003	Böckenholt E.
UNIX für Anfänger (Herbst) [UNIX I] Vorlesung mit Übung; Schein; jeden Tag, 9:00 - 16:00, KR 1; Mo; vom 22.9.2003 bis zum 26.9.2003	Höhle J.
UNIX für Fortgeschrittene (Blockkurs Herbst) [UNIX II] Kurs; Schein; jeden Tag, 9:00 - 16:00, KR 1; vom 6.10.2003 bis zum 10.10.2003	Hueg J.
Internet: Ein Blick hinter die Kulissen (Herbst) [Internet-H] Kurs; keine benoteten Scheine!; jeden Tag, 9:00 - 10:30, N 6; jeden Tag, 10:30 - 12:00, KR 2; vom 6.10.2003 bis zum 10.10.2003	Slowinski A.
Flash (Herbst) [Flash-H] Kurs; Schein; jeden Tag, 9:00 - 10:30, N 6; jeden Tag, 10:30 - 12:00, KR 2; vom 22.9.2003 bis zum 26.9.2003	Slowinski A.
Webseiten gestalten: HTML und Grafik für das Internet (Herbst) [HTML-H] Kurs; Schein; jeden Tag, 9:00 - 10:30, N 6; jeden Tag, 10:30 - 12:00, KR 2; vom 13.10.2003 bis zum 17.10.2003	Slowinski A.
Workshop Aufbau von Mininetzwerken Kurs; Zeit n.V., KR 3 (9 b); ein Tag, 3-4 Stunden	Schöne S.

Lehrveranstaltungen während der Vorlesungszeit

Für alle Veranstaltungen sind Anmeldungen via World Wide Web erforderlich, Ausnahmen sind jeweils bei der Veranstaltung genannt.

Um zum Anmeldeformular zu gelangen, klicken Sie bitte jeweils auf die Schaltfläche **i** neben der Lehrveranstaltung.

Voraussetzung für die Anmeldung und für die Teilnahme an den Kursen ist ein freigeschalteter Account. Studierende, die bislang noch keine Rechenberechtigung im ZDV besitzen, absolvieren zunächst das kurze Online-Tutorial [Erste Schritte im ZDV] <https://wwwadmin.uni-mainz.de/onlinekurs/index2.html> (siehe auch Startseite des ZDV).

Anmeldefrist für die Kurse im Wintersemester 2003/2004: 20. bis 30. Oktober 2003, 24 Uhr.
Achtung: Die Anmeldefrist für die IT-Kurse endet erst am 5. November 2003, 24 Uhr.

IT für ein effizientes Studium

Das ZDV bietet für Studienanfänger das Programm „IT für ein effizientes Studium“ an, das den Studierenden Grundkenntnisse in Textverarbeitung, Tabellenkalkulation, Online-Recherche und E-Mail vermittelt. Interessenten können entsprechend ihrer Vorkenntnisse entweder IT-Basis- **oder** IT-Auffrischkurse besuchen. Um zur Terminübersicht und zum Anmeldeformular zu gelangen, klicken Sie bitte jeweils auf die Schaltfläche **i** neben der Lehrveranstaltung.

IT-Basiskurse [IT-Basiskurs]

Kurs; 2 SWS; Schein; voraussichtlich werden drei Basiskurse angeboten (Mindestteilnehmerzahl: 12); es finden sieben Kurssitzungen statt; Termine siehe Anmeldeformular oder Kursinformation (Schaltfläche „i“ rechts);

Mo	14:00 - 16:00	KR 2	N.N.
Mi	14:00 - 16:00	KR 1	N.N.
Do	16:00 - 18:00	KR 1	N.N.

IT-Auffrischkurse [IT-Auffrischkurs]

Kurs; 2 SWS; Schein; voraussichtlich werden vier Auffrischkurse angeboten (Mindestteilnehmerzahl: 12); es finden fünf Kurssitzungen statt; Termine siehe Anmeldeformular oder Kursinformation (Schaltfläche „i“ rechts);

Mo	16:00 - 18:00	KR 1	N.N.
Di	16:00 - 18:00	KR 1	N.N.
Mi	18:00 - 20:00	KR 2	N.N.
Do	14:00 - 16:00	KR 2	N.N.

Kurse

Für alle Veranstaltungen sind Anmeldungen via World Wide Web erforderlich, Ausnahmen sind jeweils bei der Veranstaltung genannt.

Um zum Anmeldeformular zu gelangen, klicken Sie bitte jeweils auf die Schaltfläche **i** neben der Lehrveranstaltung.

Anmeldefrist für die Kurse im Wintersemester 2003/2004: 20.10.2003 bis 30.10.2003, 24 Uhr.

Bildbearbeitung mit Photoshop [Photoshop]

Vorlesung mit Übung; 2 SWS; Schein; die Teilnahme an der Vorlesung ist erforderlich; Di, 13:00 - 14:00, N 6; ab 4.11.2003

Holzapfel-Pschorn A.

Photoshop-Übung [Photoshop]

Übung; 1 SWS; es kann nur eine der beiden Übungen besucht werden;

Di	14:00 - 15:00	KR 2	Holzapfel-Pschorn A.
Di	15:00 - 16:00	KR 2	Holzapfel-Pschorn A.

Einführung in COREL-DRAW [COREL]

Kurs; 2 SWS; Schein; CorelDraw ist nicht geeignet für absolute Computer-AnfängerInnen.; Di, 14:00 - 16:00, KR 3 (9 b); ab 4.11.2003

Böckenholt E.

Einführung in die Programmiersprache C [C]				Hueg J.
Vorlesung mit Übung; 4 SWS; Fr, 12:00 - 14:00, N 6; ab 7.11.2003; (die Übungen im Kursraum müssen nicht an allen drei Tagen besucht werden)				
C-Übung				
Übung; 2 SWS;				
	Di	12:00 - 14:00	KR 1	N.N.
	Mi	12:00 - 14:00	KR 1	N.N.
	Do	18:00 - 20:00	KR 1	N.N.
Einführung in Java [Java]				Hueg J.
Vorlesung mit Übung; 4 SWS; Mi, 16:00 - 18:00, N 6; ab 5.11.2003; (die Übungen im Kursraum müssen nicht an allen drei Tagen besucht werden)				
Java-Übung				
Übung; 2 SWS;				
	Di	12:00 - 14:00	KR 1	N.N.
	Mi	12:00 - 14:00	KR 1	N.N.
	Do	18:00 - 20:00	KR 1	N.N.
Fortgeschrittenes Arbeiten mit Excel: Spezielle Funktionen und Makros [Excel II]; Kurs; 2 SWS; Schein; Mi, 14:00 - 16:00, KR 2; ab 5.11.2003				Brandt W.
ORACLE-Datenbank: Design, Konzepte, Applikationen und neue Möglichkeiten [ORACLE II]; Kurs; 2 SWS; Schein; Fr, 14:00 - 16:15, KR 2; ab 7.11.2003				Groiß E. Bleisinger R.
PowerPoint: Einführung in Werkzeuge zur Erstellung von Folienpräsentationen [PowerPoint]; Kurs; 2 SWS; Mi, 16:00 - 18:00, KR 2; vom 5.11.2003 bis zum 7.1.2004				Schubert N.
Publizieren mit LATEX [Latex]				Firner M. Schöne S.
Kurs; 2 SWS; Di, 18:00 - 20:00, KR 3 (9 b); ab 4.11.2003				Taraf Z.
Textverarbeitung: Einführung in Word für Windows [Word I]				
Kurs; 2 SWS; Mo, 14:00 - 16:00, KR 1; ab 3.11.2003				
Internet: Ein Blick hinter die Kulissen - Theorieteil [Internet-Theorie]				Slowinski A.
Kurs; 1 SWS; ben. Schein; Mo, 18:00 - 19:00, N 6; ab 3.11.2003				
Internet-Übung [Int-Fortg]				Slowinski A.
Übung; 1 SWS; Mo, 19:00 - 20:00, KR 2; ab 3.11.2003				
Webseiten gestalten: HTML und Grafik für das Internet - Theorieteil [HTML-Theorie]; Kurs; 1 SWS; Schein; Do, 13:00 - 14:00, N 6; ab 6.11.2003				Slowinski A.
Webseiten gestalten: HTML und Grafik für das Internet - Übung				
Übung;				
	Do	14:00 - 15:00	KR 1	Slowinski A.
	Do	15:00 - 16:00	KR 1	Slowinski A.
Webseiten gestalten: HTML für Fortgeschrittene [HTML-2]				Slowinski A.
Kurs; Mi, 10:00 - 12:00, KR 1; vom 5.11.2003 bis zum 17.12.2003				
Flash - Animationen [Flash-A]				Slowinski A.
Kurs; 2 SWS; Di, 14:00 - 15:00, N 6; Di, 15:00 - 16:00, KR 1; ab 4.11.2003				
Workshops				
Themen zur effizienten und parallelen Programmierung				Tacke M.
LV; 2 SWS; Do, 14:00 - 16:00, KR 3 (9 b)				
Windows-Workshop für Betreuer [Windows]				König M.
LV; 2 SWS; Keine Anmeldung erforderlich; jede 2. Woche Fr, 9:00 - 13:00, KR 3 (9 b)				

Vorlesung

Technische Informatik - Vorlesung [TI-V] Merle K.
 Vorlesung; 3 SWS; Mi, 16:00 - 18:00, N 2; jede 2. Woche Di, 10:00 - 12:00, N 3

Technische Informatik - Übung [TI-Ü] Merle K.
 Übung; 1 SWS; jede 2. Woche Di, 10:00 - 12:00, N 3

Seminare und Vorträge

Seminar zu speziellen Fragen der EDV [EDV] Merle K.
 Seminar; 2 SWS; keine Anmeldung erforderlich; Mi, 10:00 - 12:00, N 437

Arbeitskreis

UFO: UNIX for Others [UFO] Tacke M.
 LV; keine Anmeldung erforderlich; Mo, 19:00 - 23:00, KR 3 (9 b); ab 3.11.2003; jeden 1. u. 3. (u. 5.) Mo ab 19 Uhr im KR 3 (9 b)

Studieren 50 Plus

Fit für den Umgang für PC und Internet Rosenblatt U.
Michael H.
 Kurs; 4 SWS; Di, 10:00 - 12:00, KR 2; Fr, 10:00 - 12:00, KR 1

Blockveranstaltungen in der vorlesungsfreien Zeit im Frühjahr

Für alle Veranstaltungen sind Anmeldungen via World Wide Web erforderlich, Ausnahmen sind jeweils bei der Veranstaltung genannt.

Um zum Anmeldeformular zu gelangen, klicken Sie bitte jeweils auf die Schaltfläche **i** neben der Lehrveranstaltung.

Voraussetzung für die Anmeldung und für die Teilnahme an den Kursen ist ein freigeschalteter Account. Studierende, die bislang noch keine Rechenberechtigung im ZDV besitzen, absolvieren zunächst das kurze Online-Tutorial [Erste Schritte im ZDV] <https://wwwadmin.uni-mainz.de/onlinekurs/index2.html> (siehe auch Startseite des ZDV).

Anmeldefrist für die Kurse im Frühjahr 2004: 2. bis 13. Februar 2004, 24 Uhr

Anmeldefristen für die IT-Kurse im Frühjahr 2004:

IT-Basiskurs V: 2. bis 13. Februar 2004, 24 Uhr;

IT-Kurse X, Y und Z: 2. Februar bis 7. April, 24 Uhr

IT für ein effizientes Studium

Das ZDV bietet für Studienanfänger das Programm „IT für ein effizientes Studium“ an, das den Studierenden Grundkenntnisse in Textverarbeitung, Tabellenkalkulation, Online-Recherche und E-Mail vermittelt. Interessenten können entsprechend ihrer Vorkenntnisse entweder IT-Basis- oder IT-Auffrischkurse besuchen.

Um zum Anmeldeformular zu gelangen, klicken Sie bitte jeweils auf die Schaltfläche **i** neben der Lehrveranstaltung.

Anmeldefrist für den IT-Basiskurs V: 2. bis 13. Februar 2004, 24 Uhr;

Anmeldefrist für die IT-Kurse X, Y und Z: 2. Februar bis 7. April 2004, 24 Uhr

IT-Basiskurs V (Frühjahr) [IT-Basiskurs] N.N.
 Kurs; Schein; jeden Tag, 13:00 - 16:00, KR 1; vom 1.3.2004 bis zum 5.3.2004

IT-Basiskurs X (Frühjahr) [IT-Basiskurs] N.N.
 Kurs; Schein; jeden Tag, 9:00 - 12:00, KR 2; vom 19.4.2004 bis zum 23.4.2004

IT-Basiskurs Y (Frühjahr) [IT-Basiskurs] N.N.
 Kurs; Schein; jeden Tag, 13:00 - 16:00, KR 1; vom 19.4.2004 bis zum 23.4.2004

IT-Auffrischkurs Z (Frühjahr) [IT-Auffrischkurs] N.N.
 Kurs; Schein; jeden Tag, 10:00 - 12:00, KR 1; vom 19.4.2004 bis zum 23.4.2004

Kurse

Für alle Veranstaltungen sind Anmeldungen via World Wide Web erforderlich, Ausnahmen sind jeweils bei der Veranstaltung genannt.

Um zum Anmeldeformular zu gelangen, klicken Sie bitte jeweils auf die Schaltfläche **i** neben der Lehrveranstaltung.

Anmeldefrist für die Kurse im Frühjahr 2004: 2. bis 13. Februar 2004, 24 Uhr

Access: Einführung in das Datenbanksystem (Frühjahr) [Access] Kurs; Schein; jeden Tag, 9:00 - 12:00, KR 1; vom 8.3.2004 bis zum 12.3.2004	Röhle S.
Bildbearbeitung mit Photoshop (Frühjahr) [Photoshop] Kurs; Schein; die Teilnahme an der Vorlesung ist erforderlich; jeden Tag, 9:00 - 12:00, KR 3 (9 b); vom 8.3.2004 bis zum 12.3.2004	Holzapfel-Pschorn A.
Excel: Grundlagen der Tabellenkalkulation (Frühjahr) [Excel I] Kurs; Schein; jeden Tag, 9:00 - 12:00, KR 2; vom 22.3.2004 bis zum 26.3.2004	Brandt W.
Grundlagen der statistischen Datenanalyse mit SPSS für Windows (Frühjahr) [SPSS]; Kurs; Schein; jeden Tag, 9:00 - 12:00, KR 1; vom 1.3.2004 bis zum 5.3.2004	Brandt W.
PowerPoint: Einführung in Werkzeuge zur Erstellung von Folienpräsentationen - Kurs A (Frühjahr) [PowerPoint A]; Kurs; Schein; jeden Tag, 9:00 - 12:00, KR 2; vom 1.3.2004 bis zum 5.3.2004	Amekudji K.
PowerPoint: Einführung in Werkzeuge zur Erstellung von Folienpräsentationen - Kurs B (Frühjahr) [PowerPoint B]; Kurs; Schein; jeden Tag, 13:00 - 16:00, KR 2; vom 8.3.2004 bis zum 12.3.2004	Amekudji K.
Textverarbeitung: Basiskonntnisse in Word für Windows vertiefen und ausweiten (Frühjahr) [Word I]; Kurs; Schein; jeden Tag, 13:00 - 16:00, KR 3 (9 b); vom 29.3.2004 bis zum 2.4.2004	N.N.
Textverarbeitung: Wissenschaftliche Arbeiten mit Word für Windows gestalten (Frühjahr) [Word II]; Kurs; Schein; jeden Tag, 13:00 - 16:00, KR 3 (9 b); vom 1.3.2004 bis zum 5.3.2004	Böckenholt E.
Linux: Grundlagen und Installation (Frühjahr) [Linux] Kurs; 2 SWS; jeden Tag, 9:00 - 16:00, KR 3 (9 b); vom 19.4.2004 bis zum 23.4.2004	Höhle J.
UNIX für Anfänger (Frühjahr) [UNIX I] Vorlesung mit Übung; Schein; jeden Tag, 9:00 - 16:00, KR 1; vom 15.3.2004 bis zum 19.3.2004	Höhle J.
UNIX für Fortgeschrittene (Frühjahr) [UNIX II] Kurs; Schein; jeden Tag, 9:00 - 16:00, KR 1; vom 22.3.2004 bis zum 26.3.2004	Hueg J.
Internet: Ein Blick hinter die Kulissen (Frühjahr) [Internet-F] Kurs; Schein; Keine benoteten Scheine!; jeden Tag, 9:00 - 10:30, N 6; jeden Tag, 10:30 - 12:00, KR 2; vom 15.3.2004 bis zum 19.3.2004	Slowinski A.
Webseiten gestalten: HTML und Grafik für das Internet (Frühjahr) [HTML-F] Kurs; Schein; jeden Tag, 13:00 - 15:00, N 6; jeden Tag, 15:00 - 17:00, KR 1; vom 24.2.2004 bis zum 27.2.2004	Slowinski A.
Flash (Frühjahr) [Flash-F] Kurs; Schein; jeden Tag, 13:00 - 14:30, N 6; jeden Tag, 14:30 - 16:00, KR 2; vom 1.3.2004 bis zum 5.3.2004	Slowinski A.

Elektronisches Medienzentrum (EMZ)

Medienhaus - Wallstraße 11, 55122 Mainz, Tel. 06131-39-31700, Fax. 06131-39-31703,
E-Mail: info-emz@uni-mainz.de

Postanschrift: Elektronisches Medienzentrum, 55099 Mainz

Besucheranschrift: Medienhaus - Wallstrasse 11, 55122 Mainz

Sekretariat: N.N.

Sprechzeiten: Die aktuellen Semester-Sprechzeiten entnehmen Sie bitte unserer Internetseite:
www.emz.uni-mainz.de

Vorsitzender Leitungsgremium: Univ.-Prof. Dr. Grob, Norbert, Raum 00-242, Wallstrasse 11,
55122 Mainz, App. 31724

Stellv. Vorsitzender Leitungsgremium: Prof. Dr. Schleicher, Harald, Am Taubertsberg 6,
55099 Mainz, App. 33985

Geschäftsführung : Labitzke, Nicole, M.A., Raum 00-272, Medienhaus - Wallstrasse 11, 55122 Mainz,
App. 31704; Kiefer, Markus, Raum 00-272, Medienhaus - Wallstraße 11, 55122 Mainz, App. 31749

Technische Mitarbeiter: Stuppert, Peter, Raum 00-276, Medienhaus - Wallstrasse 11, 55122 Mainz,
App. 31700; Benetti, Konrad, Raum 00-276, Medienhaus - Wallstrasse 11, 55122 Mainz, App. 31700

Elektronisches Medienzentrum (EMZ)

Das Elektronische Medienzentrum (EMZ) ist eine Betriebseinheit der Fachbereiche 11,12 und 24. Es versteht sich als technische Plattform für die Ausbildung und Forschung in den audiovisuellen Medienfächern sowie als Dienstleister für audiovisuelle Vorhaben anderer Fächer. Das EMZ liefert hierfür die nötige Technik und die erforderlichen Kenntnisse. Es übernimmt die technische Einweisung in die Geräte und vermittelt Hilfskräfte mit entsprechenden Kenntnissen. Die technische Ausstattung des EMZ reicht von einfacher Videotechnik bis hin zu professioneller Fernsehtechnik. An das EMZ angegliedert ist das Labor „Audiovisuelle Medienforschung“, in dem Forschungsarbeiten zur Medienwirkung und ähnliche Projekte durchgeführt werden können.

Einführung in den non-linearen Schnitt Kurs; Blockveranstaltung 23.2.2004-29.2.2004, Zeit n.V., 00 281 Studio; Vorbesprechung: 16.2.2004, 14:00 - 15:00 Uhr, 00 281 Studio	Kiefer M.
Einführung in die Medientechnik [EMZ-Führerschein] Praktikum; 2 SWS; Fr, 10:00 - 12:00, 00 281 Studio	Stuppert P.
Einführungsworkshop „Akira“ Einführungskurs; Zeit n.V., 00 281 Studio	Labitzke N.
Frauenbilder und Männerbilder im Film - Ästhetik und Wahrnehmung Seminar; ben. Schein; Di, 10:00 - 14:00, 00 281 Studio; Veranstaltung 14-tägig!	Böhm M.
Medientechnik Aufbaukurs: Dokumentartechnik Kurs; Blockveranstaltung 1.3.2004-6.3.2004, Zeit n.V., 00 281 Studio; Vorbesprechung: 16.2.2004, 13:00 - 14:00 Uhr, 00 281 Studio	Kiefer M.

Zentrum für Qualitätssicherung und -entwicklung (ZQ)

Forum universitatis 1, 55099 Mainz, Tel. 06131-39-25424, Fax. 06131-39-20787,
E-Mail: zq@verwaltung.uni-mainz.de

Leiter: Dr. phil. Schmidt, Uwe, Raum 00-107, Forum universitatis 1, 55099 Mainz, App. 20731

Leiter der Koordinierungsstelle zur Förderung des wissenschaftlichen Nachwuchses:

PD Dr. Herzer, Manfred, Raum 00-105, Forum universitatis 1, 55099 Mainz, App. 23097

Wissenschaftliche Mitarbeiter: Asmussen, Jenniver, App. 20037; Breining, Ingrid, M.A., App. 25119; Dipl.-Päd. Choi, Frauke, App. 20596; Damrath, Cornelia, App. 25049; Reinfeldt, Fabian, M.A., App. 25018; Springer, Elisabeth, M.A., App. 24029

Lehrkörper

Universitätsprofessorinnen/professoren

Blickle, Gerhard, Univ.-Prof. Dr., Zentrum für Qualitätssicherung und -entwicklung (ZQ); Raum 00-101; Forum universitatis 1, 55099 Mainz, App. 25424, Gerhard.Blickle@verwaltung.uni-mainz.de

Privatdozentinnen/Privatdozenten

Herzer, Manfred, PD Dr., Zentrum für Qualitätssicherung und -entwicklung (ZQ); Raum 00-105, Forum universitatis 1, 55099 Mainz, App. 23097, Manfred.Herzer@verwaltung.uni-mainz.de

Lehrkräfte

Schmidt, Uwe, Dr. phil., Zentrum für Qualitätssicherung und -entwicklung (ZQ); Raum 00-107, Forum universitatis 1, 55099 Mainz, App. 20731, Uwe.Schmidt@verwaltung.uni-mainz.de

Zentrum für Wissenschaftliche Weiterbildung (ZWW)

Forum Universitatis 1, Becherweg 2, 55099 Mainz, Tel. 06131-39-22133, -24118, Fax. 39-24714,
E-Mail: zww@verwaltung.uni-mainz.de

Leitung: Dr. phil. Hörr, Beate, Raum 02-202, App. 20048

Stellvertreterin: Sänger, Astrid, Dipl.-Päd., Raum 02-210, App. 22901

Sachbearbeitung/ Sekretariat: Huber, Ruth, Raum 02-203 (Sprechzeiten 13:00 - 16.30), App. 26083;
Ressmann, Alexandra, M.A., Raum 02-203 (Sprechzeiten: Mo, Mi, Fr: 13:00-16:00), App. 26080; Weiß,
Brigitte, Raum 02-203 (Sprechzeiten: Mo - Do: 9:00 - 12:00), App. 26080

Projekte

Step on! Bildungswegweiser Stadt Mainz/Landkreis Mainz-Bingen: Sänger, Astrid, Dipl.-Päd.,
Raum 02-210, App. 22901; Yazdani, Catrin, M.A., Raum WBZ 151, App. 24241; Cartes, Sandra, M.A.,
Raum WBZ 151, App. 26241; Manthe, Ellen, Raum 02-208, App. 24118; Nungesser, Rolf,
Raum WBZ 01-157, App. 26191

Step on! >Blickwechsel< Berufs- und Bildungsberatung für Frauen ab 40: Lampe, Barbara,
App. 25417 oder 26100; Döbbelin, Elisabeth, Tel. 06131 905940

Gender Working: Gleichstellung im Beruf: Lampe, Barbara, Raum 02-101, App. 25417 oder 26100

Wissenschaftliche Weiterbildung

Eine sich immer schneller verändernde Berufswelt macht Weiterbildung im Anschluss an die primären
Ausbildungsgänge zum unverzichtbaren Bestandteil beruflicher Qualifikation. Kenntnisse und Fähigkeiten
müssen regelmäßig aktualisiert und erweitert werden.

Welche Angebote gibt es?

Die Universität bietet wissenschaftliche Weiterbildung im Rahmen von Studiengängen, weiterbildenden
Studienangeboten und einzelnen Seminaren sowie Tagungen für verschiedene Adressatengruppen, vor
allem für Personen aus der beruflichen Praxis an.

Wer ist angesprochen?

Die Veranstaltungen der wissenschaftlichen Weiterbildung richten sich zunächst an Personen mit abge-
schlossenem Hochschulstudium, die ihr einmal erworbenes Wissen auf den neuesten Stand bringen wol-
len. Das Angebot steht aber auch denjenigen offen, die kein Studium absolviert haben und sich aufgrund
der Anforderungen ihres Tätigkeitsfeldes oder aus persönlichen Gründen mit den neuesten Erkenntnissen
der Wissenschaften vertraut machen wollen.

Ziel der Veranstaltungen

Die Weiterbildungsveranstaltungen zielen darauf ab, neueste wissenschaftliche Erkenntnisse unter
Berücksichtigung der jeweiligen beruflichen und persönlichen Erfahrungen der Teilnehmenden zu reflek-
tieren und vorhandene Kompetenzen und Fähigkeiten zu erweitern bzw. zu vertiefen.

„Executive Master of Business Administration“ (MBA)

Wissenschaftliche Leitung: Univ.-Prof. Dr. Volker Hentschel

Detaillierte Informationen zum Weiterbildungsstudiengang unter:

<http://wiwi.uni-mainz.de/mba>

Weiterbildendes Studium zum/zur Psychologischen Psychotherapeuten/in

Weiterbildendes Studium zum/zur Psychologischen Psychotherapeuten/in

Wissenschaftliche Leitung: Univ.-Prof. Dr. Wolfgang Hiller

Detaillierte Informationen zum Weiterbildungsstudiengang unter:

<http://www.ausbildung-psychotherapie.de>

Fernstudium: Biologie für Biolaboranten und verwandte Berufe

Wissenschaftliche Leitung: Univ.-Prof. Dr. Jürgen Markl

Detaillierte Informationen zum Weiterbildungsstudiengang unter:

http://www.uni-mainz.de/FB/Biologie/fb21_hp/fernstudium/fernstudium.htm

Medienrecht (Aufbau- Masterstudiengang)

Wissenschaftliche Leitung: Univ.-Prof. Dr. Dieter Dörr

Detaillierte Information zum Weiterbildungsstudiengang unter:

<http://www.mainzer-medieninstitut.de>

Biomedizin - Master of Science

Wissenschaftliche Leitung: Univ.-Prof. Dr. Jürgen Markl

Detaillierte Informationen zum Weiterbildungsstudiengang unter:

<http://www.verwaltung.uni-mainz.de/zsb/angebot/fach/Biomedizin>

Chemistry of Materials - Master of Science

Wissenschaftliche Leitung: PD Dr. Wolfgang Schaertl

Detaillierte Informationen zum Weiterbildungsstudiengang unter:

<http://www.verwaltung.uni-mainz.de/zsb/angebot/fach/Chemie/Master>

Deutsches Recht für im Ausland graduierte Juristen (Magister Legum)

Wissenschaftliche Leitung: Univ.-Prof. Dr. Michael Bock

Detaillierte Informationen zum Weiterbildungsstudiengang unter:

<http://www.jura.uni-mainz.de/seiten/partnerindex.html>

Journalismus - Master of Arts

Wissenschaftliche Leitung: Univ.-Prof. Dr. rer. pol. Volker Wolff

Detaillierte Informationen zum Weiterbildungsstudiengang unter:

<http://www.journalistik.uni-mainz.de/index.html>

Katholische Theologie - Lizentiat

Vorsitzender des Ausschusses der Lizentiats-Prüfung: Univ.-Prof. Dr. Hermann-Josef Stipp

Detaillierte Informationen zum Weiterbildungsstudiengang unter:

<http://www.uni-mainz.de/FB/kath/index.htm>

Konferenzdolmetschen - Master of Arts

Beratung: Dr. Hans Hönig

Detaillierte Informationen unter:

<http://www.fask.uni-mainz.de>

Konzertexamen

Wissenschaftliche Leitung: Univ.-Prof. Dr. Zarbock

Detaillierte Informationen unter:

<http://www.musik.uni-mainz.de/studium/postgraduale/konzert.htm>

Voice - Master of Musical Arts

Leitung: Univ.-Prof. Dr. Claudia Eder

Detaillierte Informationen unter:

<http://www.musik.uni-mainz.de>

Kontaktstudium Fremdsprachen für Erwachsene - Sprachandragogik

Inhalte: Verbesserung der Methodik und Didaktik des Fremdsprachenunterrichts

Dauer: ca. 2 Jahre

Kosten: Einzelveranstaltungen 90 Euro, insgesamt ca. 600 Euro

Beratung: Dr. Marion Grein, FB 14, Institut für Allgemeine und Vergleichende Sprachwissenschaft;

Tel.: 06131-39-23778, (grein@uni-mainz.de)

Dr. Erich Zehnder, Verband der Volkshochschulen von Rheinland- Pfalz e.V., (zehnder@vhs-verband.rp.de)

<http://www.sprachandragogik.uni-mainz.de>

Kontaktstudium „Lehren Lernen - Lernen Lehren“

Inhalte: Methodik und Didaktik des Unterrichtens von Erwachsenen

Dauer: ca. 1 Jahr (Teilzeit)

Kosten: insgesamt 630 Euro

Beratung: Dipl.-Päd. Astrid Sängler

<http://www.zww.uni-mainz.de>

„Gender Working“ - Gleichstellung im Beruf

Inhalte: Qualifizierung von Gleichstellungsbeauftragten (Recht, Organisations- und Personalentwicklung, Kommunikation/ Persönlichkeitsentwicklung)

Dauer: ca. 2 Jahre (berufsbegleitend)

Kosten: Einzelveranstaltungen eintätig 82,- Euro, zweitägig 145,- Euro

Beratung: Barbara Lampe

<http://www.zww.uni-mainz.de>

Lehrerfortbildung

Inhalte: Fachwissen sowie neuere Methodik und Didaktik

Dauer: in der Regel 1-tägige Veranstaltungen

Kosten: auf Anfrage

Beratung: Dipl.- Päd. Astrid Sängler

<http://www.zww.uni-mainz.de>

„Europäische Migration“

Inhalte: Interkulturalität, Aspekte der Migration, Sozialarbeit

Dauer: ca. 2 Jahre

Kosten: insgesamt 350 Euro

Beratung: Dipl.-Päd. Astrid Sängler

<http://www.zww.uni-mainz.de>

KS Studieren 50 Plus

Inhalte: wissenschaftliche Weiterbildung für Ältere

Dauer: ca. 2 Jahre

Kosten: ca. 460 Euro pro Semester

Beratung: Dr. Beate Hörr, ZWW

<http://www.zww.uni-mainz.de>

Step on!

Projektleitung: Dipl.-Päd. Astrid Sängler

Step on! ist ein regionales Netzwerk zur Verbesserung der Transparenz in den Bildungs- und Qualifizierungsbereichen der Region Stadt Mainz/Landkreis Mainz-Bingen. In dem Netzwerk engagieren sich Vertreterinnen und Vertreter zahlreicher Bildungsinstitutionen sowie der Bereiche Politik, Verwaltung, Wirtschaft und Soziales. Schwerpunkte der gemeinsamen Arbeit liegen auf den Bereichen Bildungsmarketing, Medien, Chancengleichheit und Älter werden. Step on! wird im Rahmen der bundesweiten Projektreihe „Lernende Regionen“ des Bundesministeriums für Bildung und Forschung sowie des Europäischen Sozialfonds gefördert. Die Federführung des Projekts liegt bei dem Zentrum für wissenschaftliche Weiterbildung (ZWW) der Johannes Gutenberg-Universität Mainz. Weitere Informationen: www.step-on.de bzw. www.lernende-regionen.info.

Fachbereich 01 - Katholische Theologie

Forum 6, 55099 Mainz, Tel. 06131-39-22215, Fax. 06131-39-23501,

E-Mail: kath-dekanat@mail.uni-mainz.de

Dekan: Univ.-Prof. Dr. theol. Stipp, Hermann-Josef

Dienstzimmer und Sprechzeiten: Raum R 01-620, Forum 6, 55128 Mainz, Tel. 06131 39 22215; Sprechzeiten siehe Aushang

Prodekan: Univ.-Prof. Dr. theol. Dr. iur. can. Riedel-Spangenberg, Ilona, Raum R 01-541, Forum 5, 55128 Mainz, App. 23900

Dekanat: Sekretariat: Lehmann, Gudrun, Raum R 01-618/620, Forum 6, 55128 Mainz, Tel. 06131 22215

Sprechzeiten: Mo - Fr 10:00 bis 12:00

Dekanatsreferent: Dr. theol. Berger, Thomas, Ak. Rat, Raum R 01-611, Forum 6, 55128 Mainz, App. 22745

Studienfachberatung und Prüfungsamt: Dr. theol. Berger, Thomas, Ak. Rat, Raum R 01-611, Forum 6, 55128 Mainz, App. 22745

Vertrauensdozent für ausländische Studierende: Dr. theol. Berger, Thomas, Ak. Rat, App. 22745

Sprechzeiten: Di - Do 10:00 bis 12:00 u. n. V.

Information für Studierende: Die Studien-, und Prüfungsordnungen sowie die Promotions- und die Habilitationsordnung sind im Dekanat: Studienberatung/Prüfungsamt erhältlich oder einzusehen unter: http://www.verwaltung.uni-mainz.de/studlehr/Ordnungen/fach/kath_theo.htm

Sprachdozent: Sliwinski, Hans, Ak. ORat, Raum R 01-613, Forum 6, 55128 Mainz, App. 23309

Mitglieder des Fachbereichsrats: Berger, Thomas; Götz, Christoph; Haas, Maria; Hell, Leonhard; Kröger, Bernward; Meier, Johannes; Reiser, Marius; Reiter, Johannes; Riedel-Spangenberg, Ilona; Schenke, Ludger; Simon, Werner; Stipp, Hermann-Josef

Studentische Mitglieder des Fachbereichsrates: Jakob, Maike; Kohl, Bernhard; Müller, Cornelia; Straszewski, Emmanuel

Fachschaft: Raum R 01-610, Forum 6, 55128 Mainz, App. 23214. - Fachschaftrat: jeweils Mi 14:00

Prüfungsausschüsse: Diplomprüfung, Zwischenprüfung im Studiengang Lehramt an Gymnasien, Lizentiat, Sprachprüfung

Vorsitzender der Prüfungsausschüsse: Univ.-Prof. Dr. theol. Stipp, Hermann-Josef

Stellvertretender Vorsitzender der Prüfungsausschüsse:

Univ.-Prof. Dr. theol. Dr. iur. can. Riedel-Spangenberg, Ilona

Fachbereichsbibliothek: Haas, Maria, Dipl.-Bibliothekarin, Raum R 01-531, Forum 5, 55128 Mainz, App. 22367; Schneider, Rita, Bibliotheksaufsicht, Raum R 01-532, Forum 5, 55128 Mainz, App. 23252

Öffnungszeiten: In der Vorlesungszeit: Mo - Do 9:00 - 19:00; Fr 9:00 - 18:00. In der vorlesungsfreien Zeit: Mo - Fr 9:00 - 16:00.

Lehrkörper

Professorinnen/Professoren

Anzenbacher, Arno, Univ.-Prof. Dr. phil., Abt. Sozialethik; Raum R 01-444, Forum 4, 55128 Mainz, App. 22546, anzenbacher@uni-mainz.de

Baumeister, Theofried, Univ.-Prof. Dr. theol., Abt. Alte Kirchengeschichte und Patrologie; Raum R 01-547, Forum 5, 55128 Mainz, App. 22741, baumeist@mail.uni-mainz.de

Becker, Hansjakob, Univ.-Prof. Dr. theol. Dr. phil., Abt. Liturgiewissenschaft und Homiletik; Raum R 01-538, Forum 5, 55128 Mainz, App. 20233, becker@mail.uni-mainz.de

Hell, Leonhard, Univ.-Prof. Dr. theol., Abt. Dogmatik; Raum R 01-438, Forum 5, 55099 Mainz, App. 20242, hell@mail.uni-mainz.de

- Kreiner**, Armin, Univ.-Prof. Dr. theol., Abt. Fundamentaltheologie und Religionswissenschaft; Raum R 01-604, Forum 6, 55128 Mainz, App. 20234, kreiner@mail.uni-mainz.de
- Meier**, Johannes, Univ.-Prof. Dr. theol., Abt. Mittlere und neuere Kirchengeschichte / Religiöse Volkskunde; Raum R 01-628, Forum 6, 55128 Mainz, App. 20459, johannes.meier@uni-mainz.de, Tel. 0261-3002134, Fax. 0261-3002135
- Reiser**, Marius, Univ.-Prof. Dr. theol., Abt. Neues Testament; Raum R 01-432, Forum 4, 55128 Mainz, App. 22742, reiser@mail.uni-mainz.de
- Reiter**, Johannes, Univ.-Prof. Dr. theol., Abt. Moraltheologie; Raum R 01-550, Forum 5, 55128 Mainz, App. 25055, reiter@mail.uni-mainz.de
- Riedel-Spangenberg**, Ilona, Univ.-Prof. Dr. theol. Dr. iur. can., Seminar für Kirchenrecht, Kirchliche Rechtsgeschichte und Staatskirchenrecht; Raum R 01-541, Forum 5, 55128 Mainz, App. 23900, riedelsp@mail.uni-mainz.de
- Schenke**, Ludger, Univ.-Prof. Dr. theol., Abt. Neues Testament; Raum R 01-410, Forum 4, 55128 Mainz, App. 22712, schenke@mail.uni-mainz.de
- Sievernich**, Michael, Prof. Dr., Abt. Pastoraltheologie; Raum R 01-603, Forum 5, 55128 Mainz, App. 20251
- Simon**, Werner, Univ.-Prof. Dr. theol., Seminar für Religionspädagogik, Katechetik und Fachdidaktik Religion; Raum R 01-609, Forum 6, 55128 Mainz, App. 23772, wsimon@mail.uni-mainz.de
- Stipp**, Hermann-Josef, Univ.-Prof. Dr. theol., Abt. Altes Testament; Raum R 01-433, Forum 5, 55128 Mainz, App. 20876, hstipp@mail.uni-mainz.de

apl. Professorinnen/Professoren

- Decot**, Rolf, apl. Prof., Abt. Mittlere und neuere Kirchengeschichte / Religiöse Volkskunde; Raum R 305, Domus universitatis, Alte Universitätsstr. 19, 55116 Mainz, App. 39342, decot@mail.uni-mainz.de
- Krämer**, Werner, apl. Prof., Abt. Sozialethik; Raum R 01 444, Forum 4, 55128 Mainz, Tel. 0231 172870, dr.w.kraemer@gmx.de

Entpflichtete/ i. R. befindliche Professorinnen/Professoren

- Adam**, Adolf, Univ.-Prof. Dr. theol. (emeritiert) Prälat, Abt. Liturgiewissenschaft und Homiletik; Forum 5, 55128 Mainz, Tel. 06131 40630
- Frank**, Isnard Wilhelm, Univ.-Prof. Dr. phil. (pensioniert), lector s.theol., Abt. Mittlere und neuere Kirchengeschichte / Religiöse Volkskunde; Forum 6, 55128 Mainz
- Knobloch**, Stefan, Univ.-Prof. Dr. theol. (emeritiert), Abt. Pastoraltheologie; Forum 6, 55128 Mainz
- May**, Georg, Univ.-Prof. Dr. theol. (emeritiert), Seminar für Kirchenrecht, Kirchliche Rechtsgeschichte und Staatskirchenrecht; Tel. 06139 6182
- Mosis**, Rudolf, Univ.-Prof. Dr. theol. (emeritiert), Abt. Altes Testament; Forum 4, 55128 Mainz, Tel. 06131 72696
- Pesch**, Wilhelm, Univ.-Prof. Dr. theol. Lic. bibl. (emeritiert), Abt. Neues Testament; Forum 4, 55128 Mainz, Tel. 06131 234323
- Schmitz**, Josef, Univ.-Prof. Dr. theol. (emeritiert), Prälat, Abt. Fundamentaltheologie und Religionswissenschaft; Forum 6, 55128 Mainz, Tel. 06131 82166
- Schneider**, Theodor, Univ.-Prof. Dr. theol. (emeritiert), Abt. Dogmatik; Forum 4, 55128 Mainz, Tel. 06734 506
- Stachel**, Günter, Univ.-Prof. Dr. phil. Lic. theol. (emeritiert), Seminar für Religionspädagogik, Katechetik und Fachdidaktik Religion; Tel. 06131 476859
- Weiß**, Bardo, Univ.-Prof. Dr. theol. (pensioniert), Abt. Dogmatik; Forum 4, 55128 Mainz, Tel. 06123 796117
- Ziegler**, Josef Georg, Univ.-Prof. Dr. theol. Dr. h.c. (emeritiert), Prälat, Abt. Moraltheologie; Forum 5, 55128 Mainz, Tel. 06131 40603

Privatdozentinnen/Privatdozenten

- Hallermann**, Heribert, Dr. theol. habil., Priv. Dozent, Seminar für Kirchenrecht, Kirchliche Rechtsgeschichte und Staatskirchenrecht; Tel. 08461 64210, Heribert.Hallermann@t-online.de
- Klein**, Stephanie, Dr. theol. habil. Dipl.-Päd., Abt. Pastoraltheologie; Forum 6, 55128 Mainz, StephanieBKlein@hotmail.com
- Witsch**, Norbert, PD Dr. theol. habil., (beurlaubt), Seminar für Kirchenrecht, Kirchliche Rechtsgeschichte und Staatskirchenrecht; Raum R 01-535, Forum 5, 55128 Mainz, App. 23903, witsch@mail.uni-mainz.de

Wissenschaftliche Assistentinnen/Assistenten

Albert-Zerlik, Annette, Dr. theol., Abt. Liturgiewissenschaft und Homiletik; Raum 01-431, Forum 4, 55128 Mainz, App. 22461, albertze@mail.uni-mainz.de

Götz, Christoph, Dr. theol., Abt. Moraltheologie; Raum R 01-550, Forum 5, 55128 Mainz, App. 25055, goetz@mail.uni-mainz.de

Grieser, Heike, Dr. theol., Abt. Alte Kirchengeschichte und Patrologie; Raum R 01-549, Forum 5, 55128 Mainz, App. 22741, hgrieser@mail.uni-mainz.de

Hintersteiner, Norbert, Dr. theol., Abt. Dogmatik; Raum R 01-429, Forum 5, 55099 Mainz, App. 22198, Norbert.Hintersteiner@uni-mainz.de

Lehr-Rosenberg, Stephanie, Dr. theol. habil., Abt. Pastoraltheologie; Raum 01-601, Forum 5, 55099 Mainz, App. 20830

Michel, Andreas, PD Dr., Abt. Altes Testament; Raum R 01-435, Forum 5, 55128 Mainz, App. 22744, amichel@mail.uni-mainz.de

Porzelt, Burkard, Dr. theol. Dipl.-Päd., (beurlaubt), Seminar für Religionspädagogik, Katechetik und Fachdidaktik Religion; Raum R 01-607, Forum 6, 55128 Mainz, App. 22458, porzelt@mail.uni-mainz.de

Dozentinnen/Dozenten und Lehrkräfte für besondere Aufgaben

Sliwinski, Hans, Ak. ORat, Fachbereich 01 - Katholische Theologie (Sprachen: Latein, Griechisch, Hebräisch); Raum R 01-613, Forum 6, 55128 Mainz, App. 23309

Wissenschaftliche Mitarbeiterinnen/Mitarbeiter

Berger, Thomas, Dr. theol., Ak. Rat, Fachbereich 01 - Katholische Theologie; Raum R 01-611, Forum 6, 55128 Mainz, App. 22745, tberger@mail.uni-mainz.de

Dennebaum, Tonke, Dipl. Theol., Abt. Fundamentaltheologie und Religionswissenschaft; Raum R01-602, Forum 6, 55128 Mainz, App. 22601, Tonke.Dennebaum@uni-mainz.de

Egler, Anna, Dr. phil., Ak. Dir., Fachbereich 01 - Katholische Theologie; Raum R 01-424, Forum 4, 55128 Mainz, App. 23320, egler@mail.uni-mainz.de

Kröger, Bernward, Dipl.-Theol., Abt. Mittlere und neuere Kirchengeschichte / Religiöse Volkskunde; Raum R 01-625, Forum 6, 55128 Mainz, App. 20456, kroeger@mail.uni-mainz.de

Lehr, Eva, Dipl.-Theol., Seminar für Kirchenrecht, Kirchliche Rechtsgeschichte und Staatskirchenrecht; Raum R 01-535, Forum 5, 55128 Mainz, App. 23903, lehre@uni-mainz.de

Metzdorf, Christina, Dipl.-Theol., Abt. Neues Testament; Raum R 01-432, Forum 4, 55128 Mainz, App. 20250, metzdorf@mail.uni-mainz.de

Wohlfarth, Karl-Anton, Dipl. Theol., Dr. phil. habil., Priv. Dozent, Ak ORat, Abt. Sozialethik; Raum R 01-446, Forum 4, 55128 Mainz, App. 22699, wohlfarth@mail.uni-mainz.de

Honorarprofessorinnen/professoren

Lehmann, Karl, Prof. Dr. theol. Dr. phil. Ddr. h.c., Kardinal, Bischof von Mainz, Abt. Dogmatik; Forum 4, 55128 Mainz

Wetter, Friedrich, Prof. Dr. theol., Kardinal, Erzbischof von München-Freising, Abt. Dogmatik; Forum 4, 55128 Mainz

Lehrbeauftragte Habilitierte

Kruck, Günter, Dr. theol. habil., Abt. Fundamentaltheologie und Religionswissenschaft; Raum R 01-604, Forum 6, 55128 Mainz, App. 20234

Lehrbeauftragte

Bitsch-Molitor, Mechthild, Dipl. Theol., Abt. Liturgiewissenschaft und Homiletik; Raum R 01-542, Forum 5, 55128 Mainz, App. 22600

Ganster, Susanne, Dipl. Theol., Seminar für Kirchenrecht, Kirchliche Rechtsgeschichte und Staatskirchenrecht (Drittmittelprojekt Frauenforschung); Raum R 01-535, Forum 5, 55128 Mainz, App. 23903, sganster@mail.uni-mainz.de

Nichtbedienstete Lehrkräfte

Schulte, Antonius, Stud. Dir., Seminar für Religionspädagogik, Katechetik und Fachdidaktik Religion; Raum R 01-607, Forum 6, 55128 Mainz, App. 22458

Wissenschaftliche Einrichtungen und Betriebseinheiten

Seminar für Kirchengeschichte

Forum 6, 55128 Mainz, Fax. 06131-39-23501

Abt. Alte Kirchengeschichte und Patrologie

Forum 5, 55128 Mainz, Tel. 06131-39-22741, Fax. 06131-39-26052, E-Mail: pplecker@mail.uni-mainz.de

Sprechzeiten: siehe jeweils Aushang

Bedienstete der Universität

Universitätsprofessorinnen/-professoren: Univ.-Prof. Dr. theol. Baumeister, Theofried, Raum R 01-547, App. 22741

Wiss. Assistentinnen/Assistenten: Dr. theol. Grieser, Heike, Raum R 01-549, App. 22741

Sekretariat: Plecker, Petra, Raum R 01-549, App. 22741

Abt. Mittlere und neuere Kirchengeschichte / Religiöse Volkskunde

Forum 6, 55128 Mainz, Tel. 06131-39-20455, Fax. 06131-39-20460

Sprechzeiten: siehe jeweils Aushang

Bedienstete der Universität

Universitätsprofessorinnen/-professoren: Univ.-Prof. Dr. theol. Meier, Johannes, Raum R 01-628, App. 20459

Wiss. Mitarbeiterinnen/Mitarbeiter: Dipl.-Theol. Kröger, Bernward, Raum R 01-625, App. 20456

Sekretariat: Ketter, Renate, Raum R 01-623, App. 20455

Projekt: Jesuiten zentraleuropäischer Provenienz in Portugiesisch und Spanisch-Amerika

(17./18.Jh.): Dr. phil. Müller, Michael, M.A., Raum R 00-113, R 00-125,

Wichernhaus im Schönborner Hof, Schillerstr. 9, 55116 Mainz, App. 30302

Nichtbed. Lehrkräfte und Lehrbeauftragte: apl. Prof. Decot, Rolf, Raum R 305,

Domus universitatis, Alte Universitätsstr. 19, 55116 Mainz, App. 39342

Entpflichtete/i.R. befindliche Professoren/Professorinnen:

Univ.-Prof. Dr. phil. (pensioniert) Frank, Isnard Wilhelm, lector s.theol.

Seminar für Biblische Wissenschaften

Forum 6, 55128 Mainz, Fax. 06131-39-23501

Abt. Altes Testament

Forum 4, 55128 Mainz, Tel. 06131-39-22744, Fax. 06131-39-20946,

E-Mail: altes-testament@mail.uni-mainz.de

Sprechzeiten: siehe jeweils Aushang

Bedienstete der Universität

Universitätsprofessorinnen/-professoren: Univ.-Prof. Dr. theol. Stipp, Hermann-Josef, Raum R 01-433, App. 20876

Wiss. Assistentinnen/Assistenten: PD Dr. Michel, Andreas, Raum R 01-435, App. 22744

Sekretariat: Dr. phil. Klug, Andrea, Raum R 01-435, App. 22744

Entpflichtete/i.R. befindliche Professoren/Professorinnen:

Univ.-Prof. Dr. theol. (emeritiert) Mosis, Rudolf

Abt. Neues Testament

Forum 4, 55128 Mainz, Tel. 06131-39-22742, Fax. 06131-39-23501

Sprechzeiten: siehe jeweils Aushang**Bedienstete der Universität****Universitätsprofessorinnen/-professoren:** Univ.-Prof. Dr. theol. Reiser, Marius, Raum R 01-432, App. 22742; Univ.-Prof. Dr. theol. Schenke, Ludger, Raum R 01-410, App. 22712**Sekretariat:** Pangerl, Rosemarie, Raum R 01-434, App. 22742**Entpflichtete/i.R. befindliche Professoren/Professorinnen:**

Univ.-Prof. Dr. theol. Lic. bibl. (emeritiert) Pesch, Wilhelm

Seminar für Moraltheologie und Sozialethik

Forum 6, 55128 Mainz, Fax. 06131-39-23501

Abt. Moraltheologie

Forum 5, 55128 Mainz, Tel. 06131-39-22547, Fax. 06131-39-25056

Sprechzeiten: siehe jeweils Aushang**Bedienstete der Universität****Universitätsprofessorinnen/-professoren:** Univ.-Prof. Dr. theol. Reiter, Johannes, Raum R 01-550, App. 25055**Wiss. Assistentinnen/Assistenten:** Dr. theol. Götz, Christoph, Raum R 01-550, App. 25055**Sekretariat:** Nalepa, Renate, Raum R 01-548, App. 22547**Entpflichtete/i.R. befindliche Professoren/Professorinnen:**

Univ.-Prof. Dr. theol. Dr. h.c. (emeritiert), Prälat Ziegler, Josef Georg

Abt. Sozialethik

Forum 4, 55128 Mainz; Tel. 06131-39-22546/-39-22699, Fax. 06131-39-23501

Sprechzeiten: siehe jeweils Aushang**Bedienstete der Universität****Universitätsprofessorinnen/-professoren:** Univ.-Prof. Dr. phil. Anzenbacher, Arno, Raum R 01-444, App. 22546**Habilitierte/r Bedienstete/Bediensteter:** Dipl. Theol., Dr. phil. habil. Wohlfarth, Karl-Anton, Priv. Dozent, Ak ORat, Raum R 01-446, App. 22699**Nichtbed. Lehrkräfte und Lehrbeauftragte:** apl. Prof. Krämer, Werner, Tel. 0231 172870**Seminar für Dogmatik und Fundamentaltheologie**

Forum 6, 55128 Mainz, Fax. 06131-39-23501

Abt. Dogmatik

Forum 4, 55128 Mainz, Tel. 06131-39-22674, Fax. 06131-39-20223

Sprechzeiten: siehe jeweils Aushang**Bedienstete der Universität****Universitätsprofessorinnen/-professoren:** Univ.-Prof. Dr. theol. Hell, Leonhard, Raum R 01-438, App. 20242**Wiss. Assistentinnen/Assistenten:** Dr. theol. Hintersteiner, Norbert, Raum R 01-429, App. 22198**Sekretariat:** Dipl.-Theol. Stoltenberg, Gundelinde, Raum R 01-438, App. 22674**Entpflichtete/i.R. befindliche Professoren/Professorinnen:**

Univ.-Prof. Dr. theol. (emeritiert) Schneider, Theodor

Honorarprofessoren: Prof. Dr. theol. Dr. phil. Ddr. h.c. Lehmann, Karl, Kardinal, Bischof von Mainz;
Prof. Dr. theol. Wetter, Friedrich, Kardinal, Erzbischof von München-Freising

Abt. Fundamentaltheologie und Religionswissenschaft

Forum 6, 55128 Mainz, Tel. 06131-39-22601, Fax. 06131-39-23501

Sprechzeiten: siehe jeweils Aushang

Bedienstete der Universität

Universitätsprofessorinnen/-professoren: Univ.-Prof. Dr. theol. Kreiner, Armin, Raum R 01-604, App. 20234

Wiss. Mitarbeiterinnen/Mitarbeiter: Dipl. Theol. Dennebaum, Tonke, Raum R01-602, App. 22601

Sekretariat: Siepchen, Hertha, Raum R01-602, App. 22601

Entpflichtete/i.R. befindliche Professoren/Professorinnen:

Univ.-Prof. Dr. theol. (emeritiert), Prälat Schmitz, Josef

Seminar für Praktische Theologie

Forum 6, 55128 Mainz, Fax. 06131-39-23501

Abt. Liturgiewissenschaft und Homiletik

Forum 5, 55128 Mainz, Tel. 06131-39-22600, Fax. 06131-39-23501

Sprechzeiten: siehe jeweils Aushang

Bedienstete der Universität

Universitätsprofessorinnen/-professoren: Univ.-Prof. Dr. theol. Dr. phil. Becker, Hansjakob, App. 20233

Wiss. Assistentinnen/Assistenten: Dr. theol. Albert-Zerlik, Annette, App. 22461

Lehrbeauftragte: Dipl. Theol. Bitsch-Molitor, Mechthild, Raum R 01-542, App. 22600

Sekretariat: Appel, Waltraud, Raum R 01-542, App. 22600

Entpflichtete/i.R. befindliche Professoren/Professorinnen:

Univ.-Prof. Dr. theol. (emeritiert) Prälat Adam, Adolf

Abt. Pastoraltheologie

Forum 6, 55128 Mainz, Tel. 06131-39-20830, Fax. 06131-39-20223

Sprechzeiten: siehe jeweils Aushang

Bedienstete der Universität

Universitätsprofessorinnen/-professoren: Prof. Dr. Sievernich, Michael, App. 20251

Wiss. Assistentinnen/Assistenten: Dr. theol. habil. Lehr-Rosenberg, Stephanie, App. 20830

Sekretariat: Dipl.-Theol. Stoltenberg, Gundelinde, Raum R 01-601, App. 20830

Seminar für Kirchenrecht, Kirchliche Rechtsgeschichte und Staatskirchenrecht

Forum 5, 55128 Mainz, Tel. 06131-39-23902, Fax. 06131-39-23901

Sprechzeiten: siehe jeweils Aushang

Universitätsprofessorinnen/-professoren: Univ.-Prof. Dr. theol. Dr. iur. can. Riedel-Spangenberg, Ilona, Raum R 01-541, App. 23900

Wiss. Assistentinnen/Assistenten: Dipl.-Theol. Ganster, Michael, Raum D 8, App. 20398; Dipl.-Theol. Lehr, Eva, Raum R 01-535, App. 23903; PD Dr. theol. habil. Witsch, Norbert, (beurlaubt), Raum R 01-535, App. 23903

Sekretariat: Singh, Waltraud, Raum R 01-537, App. 23902

Drittmittelprojekte: *Lexikon für Kirchen- und Staatskirchenrecht*. Schriftleiter: Dr. theol. habil. Hallermann, Heribert, Priv. Dozent, Thomas-Mann-Str. 19, 55122 Mainz, Tel. 06131-3920398.

Forschungen zum Hochschulrecht Katholisch-Theologischer Fakultäten: Ganster, Susanne, Forum 5, Raum R 01-535, App. 23903. *Editionsprojekt „Edith Stein“*: Univ.-Prof. Dr. theol. Dr. jur. can. Riedel-Spangenberg, Ilona

Nichtbe. Lehrkräfte und Lehrbeauftragte: Dr. theol. habil. Hallermann, Heribert, Priv. Dozent, Tel. 08461 64210

Entpflichtete/i.R. befindliche Professoren/Professorinnen: Univ.-Prof. Dr. theol. (emeritiert) May, Georg

Seminar für Religionspädagogik, Katechetik und Fachdidaktik Religion

Forum 6, 55128 Mainz, Tel. 06131-39-22458, Fax. 06131-39-23501

Sprechzeiten: siehe jeweils Aushang

Bedienstete der Universität

Universitätsprofessorinnen/-professoren: Univ.-Prof. Dr. theol. Simon, Werner, App. 23772

Wiss. Assistentinnen/Assistenten : Dr. theol. Dipl.-Päd. Porzelt, Burkard, (beurlaubt), App. 22458

Sekretariat: Bauer, Marline, Raum R 01-607, App. 22458

Entpflichtete/i.R. befindliche Professoren/Professorinnen:

Univ.-Prof. Dr. phil. Lic. theol. (emeritiert) Stachel, Günter

Nichtbed. Lehrkräfte und Lehrbeauftragte: Schulte, Antonius, Stud. Dir., App. 22458

Bibliothek

Forum 6, 55128 Mainz, Tel. 06131-39-23252, Fax. 06131-39-20363

Bibliotheksverwaltung: Haas, Maria, Dipl.-Bibliothekarin, Raum R 01-531, App. 22367

Aufsicht und Ausleihe: Schneider, Rita, Bibliotheksaufsicht, Raum R 01-532, App. 23252

Fachschaft Katholische Theologie

Forum 6, 55128 Mainz, Tel. 06131-39-23214, Fax. 06131-39-23501

Fachbereich 01 - Katholische Theologie

Assistentium

Tutorium; 2 SWS; Di, 10:15 - 12:00, R 01-545

Akademische Mitarbeiter

Studiengänge und -ordnungen

Diplom

Diplom (Dipl. Theol.): Die Studien- und die Prüfungsordnung sind im Dekanat/ Studienberatung erhältlich. Sie können auch eingesehen werden unter:

<http://www.verwaltung.uni-mainz.de/studlehr/Ordnungen/prueford.htm>

Kirchliche Abschlußprüfung

Die Prüfungsordnung ist im Bischöflichen Priesterseminar Mainz, Augustinerstr. 34, 55116 Mainz erhältlich.

Erste Staatsprüfung für das Lehramt an Gymnasien

Erste Staatsprüfung für das Lehramt an Gymnasien (LA Gym) Die Studienordnung und die Zwischenprüfungsordnung sind im Dekanat/Studienberatung erhältlich.

Die Ordnungen können auch eingesehen werden unter:

<http://www.verwaltung.uni-mainz.de/studlehr/Ordnungen/prueford.htm>

Magister Artium (M.A.) - Nebenfach oder zweites Hauptfach

Katholische Theologie kann auf Antrag gemäß § 14 Abs. 2 und Abs. 3 der Magisterprüfungsordnung der Fachbereiche 11-16 und 23 als zweites Hauptfach bzw. als Nebenfach studiert werden.

Weitere Informationen erhalten Sie unter:

<http://www.verwaltung.uni-mainz.de/studlehr/Ordnungen/prueford.htm>

Lizentiatsprüfung

Zulassungsvoraussetzung zur Lizentiatsprüfung ist der Nachweis eines abgeschlossenen philosophisch-theologischen Studiums. Die Lizentiatsprüfungsordnung ist im Dekanat/ Studienberatung erhältlich. Sie kann auch eingesehen werden unter:

<http://www.verwaltung.uni-mainz.de/studlehr/Ordnungen/prueford.htm>

Diplomprüfung Soziologie (Wahlpflichtfach)

Katholische Theologie kann gemäß § 15 Abs. 1 und 3 sowie § 16 Abs. 1 Nr. 2 der Diplomprüfungsordnung im Studiengang Soziologie des FB 12 als Wahlpflichtfach studiert werden.

Doppelwahlfach im Diplomstudiengang für Handelslehrer

Die Studienempfehlung für das Studium der Katholischen Religionslehre als Doppelwahlfach im Rahmen des Diplomstudiengangs für Handelslehrer ist im Dekanat/Studienberatung erhältlich.

Promotion

Promotion (Dr. theol.) setzt eine Abschlußprüfung voraus (Diplom, Erste Staatsprüfung für das Lehramt an Gymnasien, Lizentiat). Die Promotionsordnung ist im Dekanat/Studienberatung erhältlich. Sie kann auch eingesehen werden unter: <http://www.verwaltung.uni-mainz.de/studlehr/Ordnungen/prueford.htm>

Theologischer Einführungskurs

Einführungskurs I

Tutorium; 2 SWS; Schein; Verpflichtend für das 1. und 2. Fachsemester (Diplom, LA Gymnasien; Magister 2. HF/ Magister NF); Mo, 14:15 - 15:45, R 01-546; oder wahlweise als Intensivwoche: Mo, 13. Oktober 2003, 9:00 Uhr, bis Fr, 17. Oktober 2003, 16:30 Uhr, Bischöfliches Priesterseminar, Augustinerstr. 34, 55116 Mainz.

Berger Th.
Akademische Mitarbeiter

Philosophie

Arbeitsgemeinschaft Philosophie des Mittelalters und ihre Wirkungsgeschichte: Augustinus und Anselm von Canterbury: Ansätze einer Sprachphilosophie; Kolloquium; 2 SWS; Mi, 16:00 - 17:30, P 109 a

Dreyer M.
Castaneda F.

Vorlesungen

Metaphysik

Joisten K.

Vorlesung; 3 SWS; Mi, 10:15 - 11:45, P 11; Do, 12:15 - 13:00, P 10

Seminare, Proseminare

Zufall - Vorsehung - Schicksal

Gedemer Th.

Proseminar; 2 SWS; Di, 17:00 - 18:30, P 6

Alte Kirchengeschichte und Patrologie**Vorlesungen**

Die Kirche in der Spätantike

Baumeister Th.

Vorlesung; 2 SWS; (Diplom, LA Gymnasien, MA); Mo, Di, 10:15 - 11:00, Hs 13

Seminare, Proseminare

Augustinus von Hippo. Reflektiertes Christsein in einer pluralistischen

Baumeister Th.

Welt; Seminar; 2 SWS; ben. Schein; (Diplom, LA Gymnasien, MA); Mo, 14:15 - 15:45, R 01-624

Grieser H.

Übungen, Lektürekurse

Grundkurs Kirchengeschichte

Grieser H.

Übung; 2 SWS; (Diplom, LAGymnasien, MA); Di, 14:15 - 15:45, R 01-624

Kröger B.

Zentrale Quellen zur Geschichte der Kirche in der Spätantike

Baumeister Th.

Lektürekurs; 2 SWS; Zeit und Ort nach Vereinbarung

Kolloquien

Kolloquium

Baumeister Th.

Kolloquium; 2 SWS; Zeit und Ort nach Vereinbarung

Nie mehr krank sein ...

... dürfen Sie, wenn es nach unserer Gesundheitsministerin geht. Bereits jetzt krankt das Gesundheitswesen mit geringeren Leistungen bei immer höheren Beiträgen.

Sorgen Sie jetzt für Ihre eigene Gesundheitsreform! Sichern Sie sich mit uns jederzeit die beste Behandlung und Ärzte Ihrer Wahl. Rufen Sie uns an!

Regionaldirektion Hessen-Nassau und Lippe

Friedberger Anlage 27 · 60316 Frankfurt

Telefon (0 69) 90 43 57-0, Telefax 90 43 57-20

E-Mail rd-hessen@bruderhilfe.de

**BRUDERHILFE PAX
FAMILIENFÜRSORGE**
Versicherer im Raum der Kirchen

Mittlere und Neuere Kirchengeschichte / Religiöse Volkskunde

Vorlesungen

Das Christentum und die Moderne. Europäische Kirchengeschichte des 19. und 20. Jahrhunderts; Vorlesung; 2 SWS; (Diplom, LA Gymnasien, MA); Fr, 10:15 - 12:00, Hs 15 Meier J.

Seminare, Proseminare

Die Säkularisation von 1803 Strassner V.

Proseminar; 2 SWS; ben. Schein; (Diplom); Fr, 14:15 - 15:45, R 01-624

Reich Gottes in Zeiten des Exils? Solidarisches Leben mit den Armen im Meier J.

Schatten von Kirche und Gesellschaft; Seminar; 2 SWS; ben. Schein;

(Diplom, LA Gymnasien, MA); Do, 16:15 - 17:45, R 01-624

Übungen

Grundkurs Kirchengeschichte Kröger B.

Übung; (Diplom, LA Gymnasien, MA); Di, 14:15 - 15:45, R 01-624 Grieser H.

Liturgiewissenschaft

Vorlesungen

Grundkurs Liturgie III: Heilige Zeiten - Heilige Zeichen Becker H.

Vorlesung; 1 SWS; LA Gymnasien, MA; Do, 16:15 - 17:00, Hs 15

Heilige Zeiten - Heilige Zeichen Becker H.

Vorlesung; 2 SWS; Diplom; Mo, 9:15 - 10:00, 12:15 - 13:00, Hs 13

Seminare, Proseminare

Der Himmel, der ist ... die fröhliche Stadt? Eschatologische Horizonte im Kirchenlied; Seminar; 2 SWS; siehe Aushang Becker H.

Einführung in die Liturgiewissenschaft Reich Ch.

Proseminar; 2 SWS; Di, 14:15 - 15:45, R 01-421 Albert-Zerlik A.

Hymnologie interdisziplinär Becker H.

Oberseminar; 2 SWS; Graduiertenkolleg; Zeit/Ort n.V.

Raum und Ritual Becker H.

Oberseminar; 2 SWS; Graduiertenkolleg; Zeit/Ort n.V.

Weder neu noch geistlich? Das Neue Geistliche Lied auf dem Prüfstand Becker H.

Seminar; 2 SWS; Di, 16:15 - 17:45, R 01-421 Sievernich M.

Übungen

Kirchenmusikalisches Praktikum: Ps 91 in seiner Vertonung und Bitsch-Molitor M.

liturgischer Verortung; Übung; 2 SWS; Di, 19:30 - 21:00, Alter Musiksaal

Kolloquien

Kolloquien für DoktorandInnen Becker H.

Kolloquium; 2 SWS; Zeit u. Ort n. V.

Kolloquien für DiplomantInnen und LehramtskandidatInnen Becker H.

Kolloquium; 2 SWS; Zeit u. Ort n. V.

Repetitorien

Repetitorium Kirchenjahr Albert-Zerlik A.

LV; 1 SWS; Zeit/Ort n.V.

Fundamentaltheologie und Religionswissenschaft

Vorlesungen

Fundamentaltheologie N.N.
Vorlesung; 3 SWS; Diplom, LA Gymnasien, MA; Di, 8:15 - 10:00, 12:15 - 13:00, Hs 13

Seminare, Proseminare

Fundamentaltheologie - Seminar N.N.
Seminar; 2 SWS; ben. Schein; Diplom, LA Gymnasien, MA; Mo, 16:15 - 17:45, R 01-624

Altes Testament

Vorlesungen

Die Zionstheologie Stipp H.-J.
Vorlesung; 2 SWS; Diplom, LA Gymnasien, MA; Do, 8:15 - 9:00, Hs 15; Fr, 12:15 - 13:00, Hs 15

Seminare, Proseminare

Einführung in die Methoden biblischer Exegese Michel A.
Proseminar; 2 SWS; ben. Schein; Diplom, LA Gymnasien, MA; Do, 11:15 - 12:45, R 01-421
Schöpfungstheologie im Alten Testament und heutiger Dogmatik Stipp H.-J.
Seminar; 2 SWS; ben. Schein; Diplom, LA Gymnasien, MA; Do, 16:15 - 17:45, Hell L.
R 01-421

Übungen, Lektürekurse

Hebräisch-griechische Lektüre des Jeremia-Buches Stipp H.-J.
Übung; 1 SWS; Schein; Gemeinsame Lehrveranstaltung mit Univ.-Prof. Dr. M. Reiser M.
Reiser; Zeit und Ort nach Vereinbarung
Hebräisch-Lektüre zur Exegese-Vorlesung Stipp H.-J.
Übung; 1 SWS; Schein; Zeit und Ort nach Vereinbarung

Neues Testament

Vorlesungen

Das Markus-Evangelium. 1. Teil Schenke L.
Vorlesung; 2 SWS; Diplom, LA Gymnasien, MA; Di, 14:15 - 15:45, Hs 15
Einleitung in die Briefliteratur Reiser M.
Vorlesung; 3 SWS; Diplom, LA Gymnasien, MA; Do, 10:15 - 12:00, Hs 13; Fr, 12:15 - 13:00, Hs 13
Paulus: Leben und Theologie Reiser M.
Vorlesung; 2 SWS; Diplom, LA Gymnasien, MA; Fr, 8:15 - 10:00, Hs 13

Seminare, Proseminare

Exegetische Übungen zu 1 Kor 15 Schenke L.
Vorlesung; 2 SWS; ben. Schein; Diplom, LA Gymnasien, MA; Di, 10:15 - 12:00, R 01-421
Versuchungen und Versuchung Jesu Reiser M.
Seminar; 2 SWS; ben. Schein; Diplom, LA Gymnasien, MA; Do, 16:15 - 17:45, Jung F.
R 01-546

Übungen, Lektürekurse

Lektüre: Frühjüdische Texte Schenke L.
Lektürekurs; 2 SWS; Schein; Zeit und Ort nach Vereinbarung

Sozialethik / Ethik

Vorlesungen

Sozialethik I: Einführung und Prinzipien Anzenbacher A.
Vorlesung; 2 SWS; Diplom, LA Gymnasien, MA; Di, 8:15 - 10:00, Hs 15

Seminare

Der Begriff der Strafe Anzenbacher A.
Seminar; 2 SWS; ben. Schein; Diplom, LA Gymnasien, MA; Di, 16:15 - 17:45, Riedel-Spangenberg I.
R 01-624

Thomas von Aquin: Traktat De fine (STh I.II.1-5) Anzenbacher A.
Seminar; 2 SWS; ben. Schein; Diplom, LA Gymnasien, MA; Mo, 14:15 - 15:45, R 01-421

Übungen

Der Katholizismus und die soziale Frage im 19. Jahrhundert Wohlfarth K.-A.
Übung; 2 SWS; Schein; Diplom, LA Gymnasien, MA; Zeit und Ort nach Vereinbarung

Kolloquien

Zur Vorlesung Sozialethik I Anzenbacher A.
Kolloquium; 2 SWS; Zeit und Ort nach Vereinbarung

Moraltheologie

Vorlesungen

Allgemeine Moraltheologie I Reiter J.
Vorlesung; 3 SWS; Diplom, LA Gymnasien, MA; Mi, 9:15 - 10:00, Hs 15; Do, 9:15 - 11:00, Hs 15

Seminare

Lebens(t)räume. Streitfragen des bioethischen Gesprächs Reiter J.
Seminar; 2 SWS; ben. Schein; Diplom, LA Gymnasien, MA; Do, 14:00 - 15:30, Götz Ch.
R 01-624; Vorbesprechung: 30.7.2003, 10.15 Uhr, R 01-546

Repetitorien

Moraltheologisches Repetitorium Götz Ch.
Repetitorium; 2 SWS; Anmeldung persönlich; nach Vereinbarung;
Vorbesprechung: 30.7.2003, 10.30 Uhr, R 01-546

Kolloquien

Kolloquium für Doktoranden Reiter J.
Kolloquium; 2 SWS; Anmeldung persönlich; Do 17:00 - 18:30, Raum R 01-550

Kolloquium für Staatsexamenskandidaten und Diplomanden Reiter J.
Kolloquium; 2 SWS; Anmeldung persönlich; Do 15:30 - 17:00, Raum R 01-550

Dogmatik

Vorlesungen

Eschatologie Hell L.
Vorlesung; 2 SWS; Diplom, LA Gymnasien, MA; Fr, 10:15 - 12:00, Hs 13

Seminare, Proseminare

Einführung in die Systematische Theologie Hintersteiner N.
Proseminar; 2 SWS; Schein; Diplom, MA; Mo, 16:15 - 17:45, R 01-545

- Oberseminar Dogmatik Hell L.
Oberseminar; 2 SWS; für fortgeschrittene Studierende; Zeit und Ort nach Vereinbarung
- Schöpfungstheologie in Altem Testament und heutiger Dogmatik Hell L.
Seminar; 2 SWS; ben. Schein; Diplom, LA Gymnasien, MA; Do, 16:15 - 17:45, Stipp H.-J.
R 01-421
- Theologie der Liebe in postmoderner Zeit - J.-L. Marion's „Le phénomène érotique“ (2003); Seminar; 2 SWS; ben. Schein; Diplom, LA Gymnasien, MA; Hintersteiner N.
Do, 14:15 - 15:45, R 01-545
- Thomas von Aquin: Summa theologiae, pars I quaestio 1 Hell L.
Seminar; 2 SWS; ben. Schein; Diplom, LA Gymnasien, MA; Di, 16:15 - 17:45, R 01-545

Kolloquien

- Kolloquium zur Vorlesung Hell L.
Kolloquium; 1 SWS; Zeit und Ort nach Vereinbarung

Kirchenrecht

Vorlesungen

- Bußsakrament und Krankensalbung im Codex Iuris Canonici Riedel-Spangenberg I.
Vorlesung; 1 SWS; Diplom, LA Gymnasien, MA; 11:15 - 12:00, Hs 15
- Die Rechtsstellung des Diözesanbischofs Riedel-Spangenberg I.
Vorlesung; 1 SWS; Diplom, LA Gymnasien, MA; Mo, 10:15 - 11:00, Hs 15
- Kirchliche Rechtsgeschichte I Riedel-Spangenberg I.
Vorlesung; 2 SWS; Diplom, LA Gymnasien; Mi, 10:15 - 12:00, Hs 15

Seminare, Proseminare

- Der Begriff der Strafe Riedel-Spangenberg I.
Seminar; 2 SWS; ben. Schein; Diplom, LA Gymnasien, MA; Di, 16:15 - 17:45, Anzenbacher A.
R 01-624
- Die Stellung der Frau im Katholischen Kirchenrecht in Geschichte und Gegenwart; Seminar; 2 SWS; ben. Schein; Diplom, LA Gymnasien, MA; Di, Riedel-Spangenberg I.
14:15 - 15:45, R 01-545 Ganster S.
- Proseminar: Einführung in den Codex Iuris Canonici von 1983 N.N.
LV; 2 SWS; Schein; Diplom, MA, LA-Gymnasium; Mo, 16:15 - 17:45, R 01-546
- Seminar: Der Verkündigungsdienst in der kirchlichen Rechtsordnung Witsch N.
Seminar; 2 SWS; ben. Schein; Diplom, LA Gymnasien, MA; Fr, 13:00 - 14:30, R 01-546

Religionspädagogik

Vorlesungen

- Methoden des schulischen Religionsunterrichts I Simon W.
Vorlesung; 2 SWS; Diplom, LA Gymnasien, MA; Do, 11:15 - 13:00, Hs 15

Seminare

- Beten lernen begleiten und fördern. Probleme und Aufgaben einer Gebetserziehung; Seminar; 2 SWS; ben. Schein; Diplom, LA Gymnasien, MA; Simon W.
Do, 16:15 - 17:45, R 01-545
- Religionsunterricht beobachten und analysieren Simon W.
Seminar; 2 SWS; ben. Schein; Diplom, LA Gymnasien, MA; Blockveranstaltung N.N.
in der Woche vom 1.-5.3.2004. Verpflichtendes Einführungswochenende:
26./27.2.2004

Kolloquien

Aktuelle religionspädagogische Fragen und Arbeiten
Kolloquium; 2 SWS; Zeit und Ort nach Vereinbarung (vgl. Aushang am
Schwarzen Brett des Seminars für Religionspädagogik, Raum 01-607) Simon W.

Kolloquium zur Vorlesung
Kolloquium; 1 SWS; Zeit und Ort nach Vereinbarung (vgl. Aushang am
Schwarzen Brett des Seminars für Religionspädagogik, Raum 01-607) Simon W.

Praktika

Fachpraktikum
Praktikum; 2 SWS; LA Gymnasien; In der vorlesungsfreien Zeit nach dem
Wintersemester: Zeit und Ort nach Vereinbarung (vgl. Aushang am Schwarzen
Brett des Seminars für Religionspädagogik, R 01-607) Schulte A.

Pastoraltheologie**Vorlesungen**

Qualitativ-empirische Sozialforschung in der Praktischen Theologie
Vorlesung mit Übung; 2 SWS; Blockveranstaltung; 1. Block: 16.-18.10.2003,
2. Block: n. V. Klein S.

Theologie und Wirklichkeit der christlichen Gemeinde
Vorlesung; 2 SWS; Diplom; Di, 10:15 - 12:00, Hs 15 Sievernich M.

Seminare

Einführung in die Pastoraltheologie (Felder, Themen, Konzeptionen,
Methoden); Proseminar; 2 SWS; Schein; Diplom, MA; Di, 14:15 - 15:45, R
01-546 Sievernich M.

Weder neu noch geistlich? Das „Neue Geistliche Lied“ auf dem Prüfstand
Seminar; 2 SWS; Di, 16:15 - 17:45, R 01-421 Sievernich M.
Becker H.

Kolloquien

Themen wissenschaftlicher Arbeiten
Kolloquium; 2 SWS; n. V. Sievernich M.

Sprachkurse**Latein**

Latein I
Kurs; 4 SWS; ben. Schein; Mi, Fr, 14:15 - 15:45, R 01-545 Sliwinski H.

Quellenlektüre: Latein
Übung; 2 SWS; Zeit und Ort nach Vereinbarung Sliwinski H.

Griechisch

Griechisch I
Kurs; 4 SWS; ben. Schein; Mo, Do, 14:15 - 15:45, Hs 10 Sliwinski H.

Quellenlektüre: Griechisch
Übung; 2 SWS; Zeit und Ort nach Vereinbarung Sliwinski H.

Hebräisch

Ferienintensivkurs Hebräisch I
Kurs; 4 SWS; ben. Schein; Blockveranstaltung: Mi, 10. September 2003, bis
Fr, 10. Oktober 2003, jeweils von 9:45 bis 13:15 im Bischöfl.
Priesterseminar Mainz, Augustinerstr. 34, 55116 Mainz. Sliwinski H.

Hebräisch II
Kurs; 4 SWS; ben. Schein; Di, Do, 16:15 - 17:45, Hs V Sliwinski H.

Quellenlektüre: Hebräisch
Übung; 2 SWS; Zeit und Ort nach Vereinbarung Sliwinski H.

Fachbereich 02 - Evangelische Theologie

Forum 4, 55099 Mainz, Tel. 06131-39-22217, Fax. 06131-39-22603, E-Mail: evdekan@uni-mainz.de

Dekan: Univ.-Prof. Dr. theol. Dietz, Walter, App. 22217

Prodekanin: Univ.-Prof. Dr. theol. Dingel, Irene, App. 20253

Dekanat: Beer, Martina, App. 22217

Sprechzeiten: Montag - Freitag, 9.00-11.00 Uhr

Frauenbeauftragte: Berg, Sandra, App. 22687

Stellvertretende Frauenbeauftragte: Dr. theol. Greschat, Katharina, App. 23257

Studienfachberatung: Univ.-Prof. Dr. theol. Dietz, Walter, Raum 00-416, Saarstr. 21, 55099 Mainz, App. 22217

Sprechzeiten: nach Vereinbarung

Vertrauensdozent für ausländische Studierende: Univ.-Prof. Dr. theol. May, Gerhard, App. 20735

EDV-Sachbearbeiter: Tietze, Dieter Thomas, App. 26213

Lehrkörper

Professorinnen/Professoren

Dietz, Walter, Univ.-Prof. Dr. theol, Seminar für Systematische Theologie und Sozialethik; Raum 00-411, Saarstr. 21, 55099 Mainz, App. 22686, dietz@uni-mainz.de; Josef-Völker-Str. 10, 55276 Oppenheim, Tel. 06133-926872

Dingel, Irene, Univ.-Prof. Dr. theol., Seminar für Kirchengeschichte und Territorialkirchengeschichte; Raum 00-538, Saarstr. 21, 55099 Mainz, App. 20253, dingel@uni-mainz.de, Tel. 06136/850492

Fechtner, Kristian, Univ.-Prof. Dr. theol., Seminar für Praktische Theologie; Raum 00-539, Saarstr. 21, 55099 Mainz, App. 20733, fechtner@uni-mainz.de

Gertz, Jan Christian, Univ.-Prof. Dr. theol, Seminar für Altes Testament und Biblische Archäologie; Raum 00-543, Saarstr. 21, 55099 Mainz, App. 22263, gertz@uni-mainz.de

Horn, Friedrich W., Univ.-Prof. Dr. theol, Seminar für Neues Testament; Raum 00-529, Saarstr. 21, 55099 Mainz, App. 22747, fhorn@uni-mainz.de

May, Gerhard, Univ.-Prof. Dr. theol, Seminar für Kirchengeschichte und Territorialkirchengeschichte; Raum 00-548, Saarstr. 21, 55099 Mainz, App. 20735, gmay@uni-mainz.de, Tel. 06131-39-22349

Slenczka, Notger, Univ.-Prof. Dr. theol, Seminar für Systematische Theologie und Sozialethik; Raum 00-547, Saarstr. 21, 55099 Mainz, App. 22653, slenczka@uni-mainz.de

Weyer-Menkhoff, Stephan, Univ.-Prof. Dr. theol, Seminar für Praktische Theologie (Universitätsprediger); Raum 00-544, Saarstr. 21, 55099 Mainz, App. 25448, weyermen@uni-mainz.de

Wißmann, Hans, Univ.-Prof. Dr. phil., Seminar für Religions- und Missionswissenschaft und Judaistik; Raum 01-426, Saarstr. 21, 55099 Mainz, App. 20220, wissmann@uni-mainz.de, Tel. 06207/6623, Tel. 06131/6225421

Zwickel, Wolfgang, Univ.-Prof. Dr. theol, Seminar für Altes Testament und Biblische Archäologie; Raum 00-533, Saarstr. 21, 55099 Mainz, App. 20753, zwickel@uni-mainz.de, Tel. 06131/496965

Entpflichtete/ i. R. befindliche Professorinnen/Professoren

Beißer, Friedrich, Univ.-Prof. Dr. theol., Seminar für Systematische Theologie und Sozialethik; Jakob-Steffan-Str. 55, 55122 Mainz, Tel. 06131 381976

Benrath, Gustav Adolf, Univ.-Prof. Dr. theol. Litt. D. h. c., Seminar für Kirchengeschichte und Territorialkirchengeschichte; Tel. 06131 82993

Böcher, Otto, Univ.-Prof. Dr. theol. Dr. phil., Seminar für Neues Testament; Carl-Zuckmayer-Str. 30, 55127 Mainz, Tel. 06131 476645

Mayer, Günter, Univ.-Prof. Dr. theol, Seminar für Religions- und Missionswissenschaft und Judaistik; Raum 00-503, Saarstr. 21, 55099 Mainz, App. 22545, gmayerju@uni-mainz.de, Tel. 06136-44837

Otto, Gert, Univ.-Prof. Dr. theol., Seminar für Praktische Theologie; Forum 5, 55099 Mainz, Tel. 06131 231215

Hochschuldozentinnen/dozenten

Tilly, Michael, HD Dr. theol., Seminar für Religions- und Missionswissenschaft und Judaistik; Raum 00-505, Saarstr. 21, 55099 Mainz, App. 22641, tilly@uni-mainz.de, Tel. 0611-9450968

Privatdozentinnen/Privatdozenten

Frenschkowski, Marco, PD Dr. theol., Pfr., Seminar für Neues Testament; Tel. 06192 21277, Sethonius@t-online.de

Lauster, Jörg, PD Dr. theol., Seminar für Systematische Theologie und Sozialethik; Raum 02-510, Saarstr. 21, 55099 Mainz, App. 22456, lauster@uni-mainz.de; Forum 4, 55099 Mainz, Tel. 06131-496641, Fax. 06131-39-22603

Roosen, Rudolf, PD Dr. theol., Pfr., Seminar für Praktische Theologie; Tel. 0221 691858, roosen@kirche-koeln.de

Scriba, Albrecht, PD Dr. theol., Seminar für Neues Testament; Tel. 06131 479517, albrecht.scriba@veritas.com

Wagner, Andreas, PD Dr. theol., M.A., Seminar für Altes Testament und Biblische Archäologie; Tel. 06321 968035, 101626.1613@compuserve.com

Wonneberger, Reinhard, PD Dr. theol., Seminar für Altes Testament und Biblische Archäologie; Tel. 06142 80 3115, rwonne@web.de, Tel. 06131-572785

Wissenschaftliche Assistentinnen/Assistenten

Greschat, Katharina, Dr. theol., Seminar für Kirchengeschichte und Territorialkirchengeschichte; Raum 02-518, Saarstr. 21, 55099 Mainz, App. 23257, greschat@uni-mainz.de

Schorn, Ulrike, Dr. theol., Seminar für Altes Testament und Biblische Archäologie; Raum 02-506, Saarstr. 21, 55099 Mainz, App. 22687, ulrike.schorn@gmx.de, Tel. 09134/997348

Wissenschaftliche Mitarbeiterinnen/Mitarbeiter

Flender, Matthias, Seminar für Altes Testament und Biblische Archäologie; Raum 02-512, Saarstr. 21, 55099 Mainz, App. 22286, mflender@uni-mainz.de

Keller-Wentorf, Christel, Dr. theol., Pfrin., Seminar für Praktische Theologie; Raum 02-504, Saarstr. 21, 55099 Mainz, App. 23474, keller-wentorf@gmx.de, Tel. 069-525141

Lehmann, Reinhard G., Dr. theol., Ak. OR, Sprachen; Raum 02-507, Saarstr. 21, 55099 Mainz, App. 23284, lehmann@uni-mainz.de

Meiser, Martin, PD Dr. theol., Pfr., Seminar für Kirchengeschichte und Territorialkirchengeschichte; Raum 02-516; Saarstr. 21, 55099 Mainz, App. 23143, meiser@uni-mainz.de

Oldenbruch, Peter, Pfr., Seminarübergreifend; Raum 02-505, Saarstr. 21, 55099 Mainz, App. 23268, oldenbru@uni-mainz.de

Omerzu, Heike, Dr. theol., Seminar für Neues Testament (Juniorprofessorin); Raum 02-515, Saarstr. 21, 55099 Mainz, App. 23298, omerzu@uni-mainz.de

Wiegmann, Torsten-W., Pfr., Seminar für Praktische Theologie; Raum 00-407, Saarstr. 21, 55099 Mainz, App. 25576, twiegmann@hotmail.com

Honorarprofessorinnen/professoren

Reich, Christa, Prof. Dr. theol. h. c., Kantorin, Seminar für Praktische Theologie; Tel. 06101 84346

Trepp, Leo, Prof. Dr. phil., Dr. h. c., Dr. h. c., DD, Rabbiner, Seminar für Religions- und Missionswissenschaft und Judaistik, leotrepp@worldnet.att.net

Lehrbeauftragte

Bonkhoff, Bernhard H., Dr. theol., Pfr., Seminar für Kirchengeschichte und Territorialkirchengeschichte; Tel. 06337 314

Ellenberger, Volker, Kantor, Seminar für Praktische Theologie; Rathenastr. 2, 55131 Mainz,
Tel. 06131 238138, ellenberger.Johannis@t-online.de

Jacobs, Uwe Kai, Dr. jur., KRD, Seminar für Praktische Theologie; Tel. 06341 945304,
Uwe.Jacobs@ekiba.de

Jacoby, Norbert, StR, Sprachen; Tel. 06233 41977

Müller, Achim, Dr. theol., Seminarübergreifend; Tel. 06241 49280, mueller@hebraisticum.de

Sauer, Martin, Dr. theol., Pfr., Seminar für Kirchengeschichte und Territorialkirchengeschichte;
Tel. 0611 843445

Wissenschaftliche Einrichtungen und Betriebseinheiten

Seminar für Altes Testament und Biblische Archäologie

Forum 5, 55099 Mainz, Tel. 06131-39-22685, Fax. 06131-39-22603, E-Mail: kuechenm@uni-mainz.de

Sekretariat: Küchenmeister, Maria-Theresia, Raum 00-535, App. 22685; Nennstiel, Jutta, Raum 00-541,
App. 22652

Bedienstete der Universität

Universitätsprofessorinnen/-professoren: Univ.-Prof. Dr. theol Gertz, Jan Christian, App. 22263;
Univ.-Prof. Dr. theol Zwickel, Wolfgang, App. 20753

Wiss. Assistentinnen/Assistenten: Dr. theol. Schorn, Ulrike, App. 22687

Wiss. Mitarbeiterinnen/Mitarbeiter: Flender, Matthias, App. 22286

Nichtbed. Lehrkräfte und Lehrbeauftragte: PD Dr. theol. Wagner, Andreas, M.A.,
Tel. 06321 968035; PD Dr. theol. Wonneberger, Reinhard, Tel. 06142 80 3115

Seminar für Neues Testament

Forum 5, 55099 Mainz, Tel. 06131-39-24678, Fax. 06131-39-22603, E-Mail: nennstie@uni-mainz.de

Sekretariat: Nennstiel, Jutta, Raum 00-536, App. 24678

Bedienstete der Universität

Universitätsprofessorinnen/-professoren: Univ.-Prof. Dr. theol Horn, Friedrich W., App. 22747

Juniorprofessorin: Dr. theol. Omerzu, Heike, App. 23298

Wiss. Mitarbeiterinnen/Mitarbeiter: App. 22746

Nichtbed. Lehrkräfte und Lehrbeauftragte: PD Dr. theol. Frenschkowski, Marco, Pfr.,
Tel. 06192 21277; PD Dr. theol. Scriba, Albrecht, Tel. 06131 479517

Seminar für Kirchengeschichte und Territorialkirchengeschichte

Forum 5, 55099 Mainz, Tel. 06131-39-22749, Fax. 06131-39-22603, E-Mail: jagd@uni-mainz.de

Sekretariat: Jagd, Maria, Raum 00-540, App. 22749; Schlechter, Ursula, Raum 00-546, App. 22349

Bedienstete der Universität

Universitätsprofessorinnen/-professoren: Univ.-Prof. Dr. theol. Dingel, Irene, App. 20253;
Univ.-Prof. Dr. theol May, Gerhard, App. 20735

Wiss. Mitarbeiterinnen/Mitarbeiter: PD Dr. theol. Meiser, Martin, Pfr., App. 23143

Wiss. Assistentinnen/Assistenten: Dr. theol. Greschat, Katharina, App. 23257

Nichtbed. Lehrkräfte und Lehrbeauftragte: Dr. theol. Bonkhoff, Bernhard H., Pfr., Tel. 06337 314

Seminar für Systematische Theologie und Sozialethik

Forum 4, 55099 Mainz, Tel. 06131-39-20706, Fax. 06131-39-22603, E-Mail: patock@uni-mainz.de

Sekretariat: Hübner-Mohr, Silke, Raum 00-545, App. 20957; Patock, Susanne, Raum 00-413, App. 20706

Bedienstete der Universität

Universitätsprofessorinnen/-professoren: Univ.-Prof. Dr. theol Dietz, Walter, App. 22686;

Univ.-Prof. Dr. theol Slenczka, Notger, App. 22653

Privatdozentinnen/-dozenten: PD Dr. theol. Lauster, Jörg, App. 22456

Seminar für Praktische Theologie

Forum 5, 55099 Mainz, Tel. 06131-39-20193, Fax. 06131-39-26187, E-Mail: weyermen@uni-mainz.de

Sekretariat: Hübner-Mohr, Silke, Raum 00-545, App. 26186; Starke, Roswitha, Raum 00-542, App. 20193

Bedienstete der Universität

Universitätsprofessorinnen/-professoren: Univ.-Prof. Dr. theol. Fechtner, Kristian, App. 20733;

Univ.-Prof. Dr. theol Weyer-Menkhoff, Stephan, App. 25448

Wiss. Mitarbeiterinnen/Mitarbeiter: Dr. theol. Keller-Wentorf, Christel, Pfrin., App. 23474; Wiegmann, Torsten-W., Pfr., App. 25576

Nichtbed. Lehrkräfte und Lehrbeauftragte: Ellenberger, Volker, Kantor, Tel. 06131 238138;

Dr. jur. , KRJ Jacobs, Uwe Kai, Tel. 06341 945304; PD Dr. theol. Roosen, Rudolf, Pfr., Tel. 0221 691858

Honorarprofessoren: Prof. Dr. Reich, Christa, Kantorin, Tel. 06101 84346

Seminar für Religions- und Missionswissenschaft und Judaistik

Forum 4, 55099 Mainz, Tel. 06131-39-22455, Fax. 06131-39-22603, E-Mail: biesinge@uni-mainz.de

Sekretariat: Biesinger, Beate, Raum 01-428, App. 22455

Bedienstete der Universität

Universitätsprofessorinnen/-professoren: Univ.-Prof. Dr. phil. Wißmann, Hans, App. 20220

Hochschuldozenten: HD Dr. theol. Tilly, Michael, App. 22641

Nichtbed. Lehrkräfte und Lehrbeauftragte

Honorarprofessoren: Prof. Dr. phil. Dr. h. c. Dr. h. c. Leo Trepp, DD, Rabbiner

Sprachen

Bedienstete der Universität

Wiss. Mitarbeiterinnen/Mitarbeiter: Dr. theol. Lehmann, Reinhard G., Ak. OR, App. 23284

Nichtbed. Lehrkräfte und Lehrbeauftragte: Jacoby, Norbert, StR, Tel. 06233 41977

Seminarübergreifend

Forum 4, 55099 Mainz, Tel. 06131-39-22217, Fax. 06131-39-22603, E-Mail: evdekan@uni-mainz.de

Dekan: Univ.-Prof. Dr. theol. Dietz, Walter, App. 22217

Sekretariat: Beer, Martina, Raum 00-418, App. 22217

Frauenbeauftragte: Berg, Sandra, App. 22687

Bedienstete der Universität

Wiss. Mitarbeiterinnen/Mitarbeiter: Oldenbruch, Peter, Pfr., App. 23268

Nichtbed. Lehrkräfte und Lehrbeauftragte: Dr. theol. Müller, Achim, Tel. 06241 49280

EDV-Sachbearbeiter: Tietze, Dieter Thomas, App. 26213

Bibliothek

Forum 5, 55099 Mainz, Tel. 06131-39-20235, Fax. 06131-39-22726

Bedienstete der Universität

Nichtwiss. Mitarbeiterinnen/Mitarbeiter: Belovsky, Ludmilla, App. 22748;

Dipl.-Bibl. Blumenstock-Elskamp, Doris, App. 23796

Fachschaft Evangelische Theologie

Forum 4, Raum 00-423, 55099 Mainz, Tel. 06131-39-22570

Kontakt: Tel. 06131-39-22570

Fachbereich 02 - Evangelische Theologie

Graduiertenkolleg Geistliches Lied interdisziplinär
Oberseminar; 2 SWS; Zeit und Ort nach Vereinbarung

Dingel I.
Reich Ch.
Weyer-Menkhoff S., u. a.

Graduiertenkolleg Raum und Ritual
Oberseminar; 2 SWS; Zeit und Ort nach Vereinbarung

Weyer-Menkhoff S.
Gertz J.Ch.
Wißmann H., Zwickel W., u. a.

Einführungskurse/Seminarübergreifende Lehrveranstaltungen

Bibelkunde des Alten und Neuen Testaments
Übung; 2 SWS; Do, 16:00 - 18:00, R 00-410

Müller A.

Einführung für Studienanfänger, Fach- und Hochschulortwechsler
Einführungskurs; 2 SWS; Schein; Mo, 11:00 - 13:00, R 00-415; Die
Veranstaltung findet statt am Mo., 27.10.03

Dietz W.
Lauster J.

Übung: Das Eigene und das Fremde - eine Einführung in die Evangelische
Theologie; Übung; 2 SWS; Mo, 16:00 - 18:00, R 00-515

Oldenbruch P.

Übung: Soft Skills, Kirche & Person. Personale Kompetenz in Theorie und
praktischen Übungen.; Übung; 2 SWS; Di, 18:00 - 20:00, R 00-410

Oldenbruch P.

Altes Testament und Biblische Archäologie

Vorlesungen

Vorlesung: Geschichte Israels
Vorlesung; 3 SWS; ben. Schein; Mo, 10:00 - 12:00, Hs 16; Mi, 10:00 -
11:00, Hs 11

Zwickel W.

Seminare und Übungen

Proseminar: Einführung in die Exegese des Alten Testaments
Proseminar; 2 SWS; ben. Schein; Voraussetzungen: Hebraicum,
Griechischkenntnisse; Mi, 14:00 - 16:00, R 00-504

Schorn U.

Seminar: Der Mensch des Alten Testaments
Seminar; 2 SWS; Do, Zeit n.V., Universität Koblenz; Die Lehrveranstaltung
findet Donnerstag nachmittag statt. Die genauen Zeiten werden in Koblenz
per Aushang bekanntgegeben.

Wagner A.

Seminar: Tod und Bestattung in hellenistisch-römischer Zeit
Seminar; 2 SWS; ben. Schein; Mo, 18:15 - 20:15, R 00-415

Zwickel W.
Scriba A.

Übung: Einführung in die biblische Archäologie
Übung; 2 SWS; ben. Schein; archäologische Übung; Mo, 14:00 - 16:00, R
00-415

Zwickel W.

Übung: Psalm 139
Übung; 1 SWS; Mi, 10:00 - 12:00, R 00-504; 2-std., 14-tägl.

Wonneberger R.
Schmidt G.

Übung: Texte des Alten Testaments (Bereich Einleitung)
Übung; 2 SWS; ben. Schein; Übung für Lehramtskandidatinnen/en; Mi, 16:00
- 18:00, R 00-504

Schorn U.

Übung: Texte und Bilder zur Geschichte Israels
Übung; Mi, 11:00 - 12:00, Hs 11

Zwickel W.

Weiterbildungsveranstaltung: Die Archäologie in der Zeit des Neuen
Testaments; LV; Weiterbildungsveranstaltung für Reiseleiter und am Land
der Bibel Interessierte; Termin: Freitag, 14.11.03, 11.15 - 20.45 Uhr,
Sa. 15.11.03, 9.15 - 12.45 Uhr. Der Raum wird vom Zentrum für
wissenschaftliche Weiterbildung (ZWW) mitgeteilt.

Zwickel W.
Lichtenberger, A.

Neues Testament

Vorlesungen

Vorlesung: Das Lukasevangelium (Exegeticum)
Vorlesung; 2 SWS; Mo, 10:00 - 12:00, Hs 10

Frenschkowski M.

Vorlesung: Der Galaterbrief
Vorlesung; 2 SWS; Fr, 10:00 - 12:00, Hs 10

Horn F.W.

Seminare und Übungen

Oberseminar: Die Abschiedsreden Jesu im Johannesevangelium
Oberseminar; 2 SWS; ben. Schein; Do, 18:00 - 20:00, R 00-415

Horn F.W.

Proseminar: Einführung in die historisch-kritischen Methoden der
neutestamentlichen Exegese; Proseminar; 2 SWS; ben. Schein; Fr, 14:00 -
16:00, R 00-415

Omerzu H.

Seminar: Der Jüngerkreis Jesu
Seminar; 2 SWS; ben. Schein; Do, 14:00 - 16:00, R 00-410

Horn F.W.

Seminar: Tod und Bestattung in hellenistisch-römischer Zeit
Seminar; 2 SWS; ben. Schein; Mo, 18:15 - 20:15, R 00-415

Zwickel W.
Scriba A.

Seminar: Zwischen Ablehnung und Hinwendung: Frühes Christentum und
Imperium Romanum.; Seminar; 2 SWS; ben. Schein; Do, 10:00 - 12:00,
R 00-415

Omerzu H.

Übung: Apokryphe Evangelien
Übung; 2 SWS; ben. Schein; Fr, 8:00 - 10:00, R 00-415

Horn F.W.

Kirchengeschichte und Territorialkirchengeschichte

Vorlesungen

Territorialgeschichtliche Vorlesung mit Übung: Die Pfälzische
Landeskirche im Kaiserreich (1871-1918) und ihre Antwort auf die Soziale
Frage; Vorlesung; 2 SWS; ben. Schein; Do, 10:00 - 12:00, R 00-504

Bonkhoff B.H.

Vorlesung: Die Gnosis
Vorlesung; 2 SWS; Do, 12:00 - 14:00, Hs 11

Meiser M.

Vorlesung: Dogmengeschichte II: Augustinus und seine Wirkungen
Vorlesung; 4 SWS; Di, Mi, 10:00 - 12:00, Hs 10

May G.

Vorlesung: Geschichte der Kirche im Zeitalter der Reformation (KG III)
Vorlesung; 4 SWS; Di, Mi, 10:00 - 12:00, Hs 16

Dingel I.

Seminare und Übungen

Oberseminar: Die Mainzer Augustinuspredigten
Oberseminar; 2 SWS; ben. Schein; Mo, 16:00 - 18:00, R 00-504

May G.

Proseminar: Illustrierte Flugblätter und Flugschriften der
Reformationszeit; Proseminar; 2 SWS; ben. Schein; Voraussetzung: Latinum;
Di, 16:00 - 18:00, R 00-504

Dingel I.

Seminar: Spener-Francke-Zinzendorf. Ausgewählte Quellen zur Geschichte
des Pietismus; Seminar; 2 SWS; ben. Schein; Voraussetzung:
Kirchengeschichtliches Proseminar; Do, 14:00 - 16:00, R 01-421

Dingel I.

Übung: Die Urgeschichte der Septuaginta (Gen 1-11) in jüdischer und
christlicher Auslegung; Übung; 2 SWS; ben. Schein; Griechischkenntnisse
erforderlich; Fr, 14:00 - 16:00, R 00-504

Greschat K.
Tilly M.

Übung: Tertullians Stellung zum Kriegsdienst
Übung; 2 SWS; Lateinkenntnisse erforderlich; Do, 16:00 - 18:00, R 00-415

Greschat K.

Systematische Theologie und Sozialethik

Vorlesungen

- Vorlesung: Christliche Lebens- und Kulturgestaltung. Grundfragen theologischer Ethik.; Vorlesung; 2 SWS; Mi, 10:00 - 12:00, Hs 13; Vorbesprechung: 29.10.03 Lauster J.
- Vorlesung: Dogmatik II (Gotteslehre) Dietz W.
Vorlesung; 2 SWS; Mo, 10:00 - 12:00, Hs 7
- Vorlesung: Dogmatik III (Schöpfungslehre) Dietz W.
Vorlesung; 2 SWS; Fr, 8:00 - 10:00, Hs 7
- Vorlesung: Dogmatische Entwürfe im Vergleich Slenczka N.
Vorlesung; 2 SWS; Di, 10:00 - 12:00, R 00-410

Seminare und Übungen

- Doktorandenkolloquium Dietz W.
Kolloquium; wird noch bekanntgegeben. SWS n. V. Lauster J.
Slenczka N.
- Proseminar: Unterricht in der christlichen Religion Lauster J.
Proseminar; 2 SWS; ben. Schein; Di, 14:00 - 16:00, R 00-410;
Vorbesprechung: 28.10.03
- Seminar/Übung: Texte zur Vorlesung Dogmatische Entwürfe im Vergleich Slenczka N.
Seminar; 2 SWS; ben. Schein; Di, 14:00 - 16:00, R 00-415
- Seminar: Die Lehre von der Versöhnung Slenczka N.
Seminar; 2 SWS; ben. Schein; Di, 16:00 - 18:00, R 00-410
- Seminar: Theologie der Moderne Fechtner K.
Seminar; 2 SWS; ben. Schein; Do, 14:00 - 16:00, R 00-515 Slenczka N.
- Seminar: Vernunft und Offenbarung Dietz W.
Seminar; 2 SWS; ben. Schein; Do, 10:00 - 12:00, P 207 Gerlach H.-M.
- Übung: Bonhoeffer, Widerstand und Ergebung (Lektürekurs) Dietz W.
Übung; 1 SWS; Fr, 10:00 - 12:00, R 00-415; die Übung findet 14tägig statt

Praktische Theologie

Vorlesungen

- Vorlesung: Homiletik Fechtner K.
Vorlesung; 2 SWS; Mi, 10:00 - 12:00, Hs 7
- Vorlesung: Martin Luthers Lieder: Spiegel und Gestalt von Theologie Reich Ch.
Vorlesung; 2 SWS; Mi, 11:00 - 13:00, R 00-415

Seminare und Übungen

- Homiletisches Seminar: Erarbeitung und Vollzug der Predigt Keller-Wentorf Ch.
Seminar; 4 SWS; ben. Schein; Mi, 14:00 - 17:00, R 00-515
- Kolloquium: Texte zur homiletischen Theorie und Praxis Fechtner K.
Kolloquium; 1 SWS; Mi, 12:00 - 13:00, R 00-515
- Liturgische Übung: Haltung und Bewegung im Gottesdienst Keller-Wentorf Ch.
Übung; 1 SWS; Teilnahme an dem liturgischen Seminar „Gestalt und Gestaltung des Gottesdienstes“ verpflichtend; Veranstaltungsort: St. Johanniskirche Mainz. Blockveranstaltung (Zeit wird noch mitgeteilt)
- Liturgisches Seminar: Gestalt und Gestaltung des Gottesdienstes Keller-Wentorf Ch.
Seminar; 2 SWS; ben. Schein; Teilnahme an der liturgischen Übung „Haltung und Bewegung im Gottesdienst“ verpflichtend.; Mo, 10:00 - 12:00, R 00-515

- Oberseminar: Praktische Theologie wahrnehmen. Neuere Beiträge und Literatur; Oberseminar; 1 SWS; ben. Schein; Fr, 15:00 - 18:00, Universität Koblenz; die Lehrveranstaltung findet jeweils am 1. Freitag im Monat statt: 07.11.; 05.12.03; 09.01.; 06.02.04
Fechtner K.
Weyer-Menkhoff S.
- Proseminar: Religionspädagogik zur Einführung
Proseminar; 2 SWS; ben. Schein; Di, 10:00 - 12:00, R 00-515
Fechtner K.
- Religionspädagogisches Seminar: Christliche Religion in der Schule: Schulgottesdienst; Seminar; 2 SWS; ben. Schein; Zeit n.V., Universität Koblenz; Blockveranstaltung vom 23.-26.10.03. Anmeldung: bis 31.07.03 im Sekretariat, R 00-542; Tel. 06131-39-20193.; Vorberechnung: 31.7.2003, 12.00 - 14.00 Uhr, R 00-515
Weyer-Menkhoff S.
- Seminar: Theologie der Moderne
Seminar; 2 SWS; ben. Schein; Do, 14:00 - 16:00, R 00-515
Fechtner K.
Slenczka N.
- Übung: Epochen protestantischer Kirchenmusik
Übung; 2 SWS; Vortrag/Musikbeispiele; Fr, 8:00 - 10:00, R 00-410
Ellenberger V.
- Religions- und Missionswissenschaft und Judaistik**
- Seminar: Religionen in Indien
Seminar; 2 SWS; ben. Schein; Mo, 16:00 - 18:00, Universität Koblenz; ab 3.11.2003; der Veranstaltungsraum ist den aktuellen Aushängen der Universität Koblenz zu entnehmen.
Wißmann H.
- Seminar: Ritualtheorien
Seminar; 2 SWS; ben. Schein; Do, 14:00 - 16:00, R 00-415; ab 6.11.2003
Wißmann H.
- Vorlesungen**
- Vorlesung: Geschichte des Judentums von Alexander dem Großen bis zum Ausgang der talmudischen Epoche; Vorlesung; 2 SWS; Di, 14:00 - 16:00, Hs 16
Tilly M.
- Vorlesung: Religionsgespräche
Vorlesung; 2 SWS; Mi, 10:00 - 12:00, R 00-515; ab 5.11.2003
Wißmann H.
- Seminare und Übungen**
- Seminar: Die Urgeschichte der Septuaginta (Gen 1-11) in jüdischer und christlicher Auslegung; Seminar; 2 SWS; ben. Schein; Griechischkenntnisse erforderlich; Fr, 14:00 - 16:00, R 00-504
Tilly M.
Greschat K.
- Übung: Grundlagen des Islam
Übung; 2 SWS; ben. Schein; Di, 16:00 - 18:00, R 00-415; ab 4.11.2003
Wißmann H.
- Übung: Peschitto-Lektüre (Apostelgeschichte)
Übung; 2 SWS; Fr, 10:00 - 12:00, R 00-504
Mayer G.
- Übung: Wie legte das antike Judentum die Bibel aus?
Übung; 2 SWS; ben. Schein; Hebräischkenntnisse erforderlich; Do, 14:30 - 16:00, R 00-504
Mayer G.
- Sprachen**
- Repetitorium Griechisch: Schwierigere Texte im Neuen Testament
Repetitorium; 2 SWS; Mo, 10:00 - 12:00, R 00-415
Jacoby N.
- Sprachkurs: Altgriechisch für Anfänger
Sprachkurs; 4 SWS; ben. Schein; Mo, Do, 8:00 - 10:00, Hs 11; 1. Termin: Do. 30.10.03
Jacoby N.

Seminare und Übungen

- Sozietät: Nordsemitisch-epigrafische Sozietät Lehmann R.G.
 Oberseminar; 2 SWS; Teilnahme nur nach persönlicher Anmeldung möglich.;
 Fr, 15:00 - 18:00, R 02-509; 14-täglich, Termin wird per Aushang
 mitgeteilt.
- Übung: Einführung in die althebräische Epigrafik Lehmann R.G.
 Übung; 2 SWS; Do, 18:00 - 20:00, R 01-421
- Übung: Hebräisch I: Einführung in das Biblisch-Althebräische Lehmann R.G.
 Übung; 6 SWS; ben. Schein; mit Tutorium; Mo, Mi, Fr, 9:00 - 11:00, R
 01-421; 1. Termin (Mi., 29.10.03) von 9.00 - 13.00 Uhr
- Übung: Hebräisch II Lehmann R.G.
 Übung; 2 SWS; Mo, 16:00 - 18:00, R 01-421
- Übung: Hebräisch-Lektüre A Lehmann R.G.
 Übung; 1 SWS; Mo, 12:00 - 13:00, R 01-421; 1. Termin: 03.11.03
- Übung: Hebräisch-Lektüre B Lehmann R.G.
 Übung; 1 SWS; Mi, 12:00 - 13:00, R 01-421
- Übung: Probleme und Systeme einer Metrik im Biblisch-Althebräischen Lehmann R.G.
 Übung; 2 SWS; ben. Schein; Do, 12:00 - 14:00, R 01-624

Ferienkurs

- Ferienkurs: Altgriechisch für Fortgeschrittene Jacoby N.
 Sprachkurs; ben. Schein; Ferienkurs vom 25.02. - 26.03.2004, insgesamt 60
 Stunden; Zeit n.V., Hs 11; der Ferienkurs findet Mo., Di., Do. u. Fr.,
 jeweils 4 Std., statt. Zeiten n. V.; erster Termin: Mi., 25.02.2004.

Fachbereich 03 - Rechts- und Wirtschaftswissenschaften

Jakob-Welder-Weg 9, 55128 Mainz, Tel. 06131-39-, Fax. 06131-39-,
E-Mail: dekanat-fb03@wiwi.uni-mainz.de

Dekan/Dekanin: Univ.-Prof. Dr. Sauernheimer, Karlhans

Prodekan/Prodekanin: Univ.-Prof. Dr. Hufen, Friedhelm

Information: Telefon: Dekan App. 22223; Prodekan App. 22098; [Fax: App. 23529]

Dekanat: Büttner, Kornelia, App. 22225; Cisaria, Vera, App. 23285

Sprechzeiten: Mo,Di,Do 10-12

Pedell: Kettenbach, Karl, Jakob-Welder-Weg 9, 55128 Mainz, App. 22342

Stellvertretende Frauenbeauftragte: Ass. jur. Fudickar, Antje, App. 22041

Informationen für Studierende

Studienfächer und -abschlussmöglichkeiten; Studien-, Prüfungs- und Promotionsordnungen

Rechtswissenschaft: <http://www.verwaltung.uni-mainz.de/studlehr/Ordnungen/ordnungen.htm>

Volkswirtschaftslehre: <http://www.verwaltung.uni-mainz.de/studlehr/Ordnungen/prueford.htm>

Betriebswirtschaftslehre: <http://www.verwaltung.uni-mainz.de/studlehr/Ordnungen/ordnungen.htm>

Wirtschaftspädagogik: <http://www.verwaltung.uni-mainz.de/studlehr/Ordnungen/prueford.htm>

Prüfungsausschuss Wirtschaft

Vorsitzender (Prüfungsausschuss): Univ.-Prof. Dr. Bellmann, Klaus, App. 22007

Stellvertretender Vorsitzender (Prüfungsausschuss):

Univ.-Prof. Dr. phil. Dr. phil. habil., Dipl.-Hdl. Beck, Klaus, App. 22009

Leiter des Prüfungsamtes: Sonntag, Ronald, Raum 02-237 (Sprechstunde: Mi. 14-15.30 Uhr),
Forum 1, Becherweg 2, 55128 Mainz, App. 22526

Prüfungsamt: Brandt-Wagner, Katrin, Raum 02-233 (Sprechstunde: Di. 10-12 Uhr),

Forum 1, Becherweg 2, 55128 Mainz, App. 22404; Bystron-Lausch, Doris,

Raum 02-231 (Sprechstunde: Do. 10-12 Uhr), Forum 1, Becherweg 2, 55128 Mainz, App. 25418; Enders,

Kerstin, Raum 02-240 (Sprechstunde: Mo./Mi. 10-12 Uhr), Forum 1, Becherweg 2, 55128 Mainz,

App. 23341; Scheidgen, Michael, Raum 02-239 (Sprechstunde: Do. 14 - 15.30 Uhr),

Forum 1, Becherweg 2, 55128 Mainz, App. 20060

Studienfachberatung Jura: Eichmann, Florian, Raum 02-206, App. 22561

Studienfachberatung Wirtschaft

VWL: Dr. rer. pol. Schwarz, Mathias, Raum 00-131 - Sprechstunde: Mi 13-15 Uhr, Jakob-Welder-Weg 4,
55128 Mainz, App. 22672

BWL: Dipl.-Kfm. Müller, Mark Oliver, Raum 01-227, Jakob-Welder-Weg 9, 55128 Mainz, App. 24070

Doppeldiplom VWL/BWL (Mainz/Paris X-Nanterre): Univ.-Prof. Dr. Kneip, Alois,
Raum 01-208, Sprechstunde: Mittwoch 14-15 Uhr, Jakob-Welder-Weg 9, 55128 Mainz, App. 22979

Wirtschaftspädagogik: Dr. rer. pol., Dipl.-Hdl. Minnameier, Gerhard, Raum 01-241,
Jakob-Welder-Weg 9, 55128 Mainz, App. 23020

Auslandsbeauftragte

Rechtswissenschaften: Univ.-Prof. Dr. Hepting, Reinhard, Raum 02-218, Jakob-Welder-Weg 9,
55128 Mainz, App. 23055; Adamski, Edith, Raum 02-132, Jakob-Welder-Weg 9, 55128 Mainz, App. 22074

Wirtschaftswissenschaften: Univ.-Prof. Dr. Sauernheimer, Karlhans,
Raum 00-111 - Sprechstunden: nach den Vorlesungen, Jakob-Welder-Weg 4, 55128 Mainz, App. 22559

Beauftragter für den Studiengang „Magister des deutschen und ausländischen Rechts“: Univ.-Prof. Dr. Hepting, Reinhard, Raum 02-218, Jakob-Welder-Weg 9, 55128 Mainz, App. 23055; Mayer, Klaus, Raum 02-133, Jakob-Welder-Weg 9, 55128 Mainz, App. 22026; Oberle, Brigitte, Raum 02-220, Jakob-Welder-Weg 9, 55128 Mainz, App. 24254

Beauftragter für Magisterprüfungen ausländischer Studierender: Univ.-Prof. Dr. Hepting, Reinhard, Raum 02-218, Jakob-Welder-Weg 9, 55128 Mainz, App. 23055

Vertrauensdozent für ausländische Studierende

Wirtschaftswissenschaften: Univ.-Prof. Dr. Sauernheimer, Karlhans, Raum 00-111 - Sprechstunden: nach den Vorlesungen, Jakob-Welder-Weg 4, 55128 Mainz, App. 22559

Beauftragter für den Juristischen Examenskurs: Univ.-Prof. Dr. Habersack, Mathias, Raum 02-232, Jakob-Welder-Weg 9, 55128 Mainz, App. 25692

Fachschaften

Rechtswissenschaften: Jakob-Welder-Weg 9, Zi. 00-219, Tel. 06131-39-23017

Wirtschaftswissenschaften: Jakob-Welder-Weg 9, Zi. 00-217, Tel. 06131-39-23266;
<http://wiwi.uni-mainz.de/so/fachschaft/>

Lehrkörper

Universitätsprofessorinnen/professoren

Bartling, Hartwig, Univ.-Prof. Dr., Volkswirtschaftslehre: Professur für Volkswirtschaftslehre, insbes. Wirtschaftspolitik; Raum 02-142 (Sprechstunde: nach den Lehrveranstaltungen), Jakob-Welder-Weg 4, 55128 Mainz, App. 22564, Hartwig.Bartling@uni-mainz.de

Beck, Klaus, Univ.-Prof. Dr. phil. Dr. phil. habil., Dipl.-Hdl., Wirtschaftspädagogik: Professur für Wirtschaftspädagogik; Raum 01-232 (Sprechstunde: Mittwoch, 13.30 - 14.30, in der vorlesungsfreien Zeit siehe Aushang am Lehrstuhl), Jakob-Welder-Weg 9, 55128 Mainz, App. 22009, beck@mail.uni-mainz.de

Bellmann, Klaus, Univ.-Prof. Dr., Betriebswirtschaftslehre: Professur für Betriebswirtschaftslehre und Produktionswirtschaft; Raum 01-222, Jakob-Welder-Weg 9, 55128 Mainz, App. 22007, produktionswirtschaft@uni-mainz.de

Bock, Michael, Univ.-Prof. Dr. Dr., Strafrecht: Professur für Kriminologie, Jugendstrafrecht, Strafvollzug und Strafrecht; Raum 02-124, Jakob-Welder-Weg 9, 55128 Mainz, App. 22555, bock@uni-mainz.de

Breuer, Klaus, Univ.-Prof. Dr., Wirtschaftspädagogik: Professur für Wirtschaftspädagogik; Raum 01-236 (Sprechstunde: Dienstag, 10.00 - 11.00 Uhr, in der vorlesungsfreien Zeit nach Vereinbarung - Sekretariat bzw. E-Mail), Jakob-Welder-Weg 9, 55128 Mainz, App. 22004, breuer@mail.uni-mainz.de

Bronner, Rolf, Univ.-Prof. Dr., Betriebswirtschaftslehre: Professur für Betriebswirtschaftslehre und Organisation; Raum 01-242 (Sprechstunde: Donnerstag, 14.30-16 Uhr u. nach Vereinbarung. Immer vorher bitte anmelden. Danke!), Jakob-Welder-Weg 9, 55128 Mainz, App. 23754, bronner@uni-mainz.de

Dörr, Dieter, Univ.-Prof. Dr., Öffentliches Recht: Professur für Öffentliches Recht, Völker- und Europarecht, Medienrecht; Raum 03-222 (Sprechstunde: Mi 11-12 (nach Voranmeldung), Jakob-Welder-Weg 9, 55128 Mainz, App. 22681, doerr@mail.jura.uni-mainz.de

Dreher, Meinrad, Univ.-Prof. Dr., LL.M., Privatrecht: Professur für Europarecht, Bürgerliches Recht, Handels- und Wirtschaftsrecht, Rechtsvergleichung; Raum 02-242, Haus Recht und Wirtschaft, 55099 Mainz, App. 25673, m.dreher@uni-mainz.de

Euler, Roland, Univ.-Prof. Dr., Betriebswirtschaftslehre: Professur für Betriebswirtschaftslehre und Betriebliche Steuerlehre; Raum 01-218 (Sprechstunde: Dienstag, 13 - 14 Uhr), Jakob-Welder-Weg 9, 55128 Mainz, App. 22036, euler@mail.uni-mainz.de

- Fink**, Udo, Univ.-Prof. Dr., Lehrstuhl für Öffentliches Recht, Europarecht, Völkerrecht und Internationales Wirtschaftsrecht; Raum 40, Jakob-Welder-Weg 4, 55128 Mainz, App. 20216, fink@mail.jura.uni-mainz.de
- Goerke**, Laszlo, Univ.-Prof. Dr., Volkswirtschaftslehre: Professur für Volkswirtschaftslehre, insbes. Volkswirtschaftspolitik; Raum 01-111, Jakob-Welder-Weg 4, 55128 Mainz, App. 20143, Laszlo.Goerke@uni-mainz.de; Sekretariat, Mo-Fr 09.00-12.00 Uhr, Tel. 06131-39-22006, Fax. 06131-39-23827
- Gröschler**, Peter, Univ.-Prof. Dr., Privatrecht: Professur für Bürgerliches Recht, Römisches Recht, Privatrechtsgeschichte der Neuzeit; Raum 02-250, Jakob-Welder-Weg 9, 55128 Mainz, App. 22777, groeschler@uni-mainz.de
- Gurlit**, Elke, Univ.-Prof. Dr., Öffentliches Recht: Professur für Staats- und Verwaltungsrecht, Rechtsvergleichung, Europarecht; Raum 03-212, Jakob-Welder-Weg 9, 55128 Mainz, App. 23114, egurlit@aol.com
- Haas**, Ulrich, Univ.-Prof. Dr., Privatrecht: Professur für Zivilprozeßrecht, Bürgerliches Recht; Raum 02 224, Jakob-Welder-Weg 9, 55128 Mainz, App. 22556, uhaas@jura1.jura.uni-mainz.de
- Habersack**, Mathias, Univ.-Prof. Dr., Privatrecht: Professur für Bürgerliches Recht, Handels- und Gesellschaftsrecht, Wirtschaftsrecht; Raum 02-232, Jakob-Welder-Weg 9, 55128 Mainz, App. 25692, mathias.habersack@uni-mainz.de
- Heil**, Oliver P., Univ.-Prof. Dr., Betriebswirtschaftslehre: Professur für Betriebswirtschaftslehre und Marketing II; Raum 01-142, Jakob-Welder-Weg 9, 55128 Mainz, App. 22016, info@marketing-science.de
- Hentschel**, Volker, Univ.-Prof. Dr., Volkswirtschaftslehre: Professur für Wirtschafts- und Sozialgeschichte; Raum 00-142, Jakob-Welder-Weg 4, 55128 Mainz, App. 22136, hentschel@wiwi.uni-mainz.de
- Hepting**, Reinhard, Univ.-Prof. Dr., Privatrecht: Professur für Bürgerliches Recht, Internationales Privatrecht, Rechtsvergleichung; Raum 02-218, Jakob-Welder-Weg 9, 55128 Mainz, App. 23055, hepting@mail.jura.uni-mainz.de
- Hergenröder**, Curt Wolfgang, Univ.-Prof. Dr., Privatrecht: Professur für Bürgerliches Recht, Arbeits- und Zivilprozeßrecht; Raum 02-210, Jakob-Welder-Weg 9, 55128 Mainz, App. 22010, cwh@mail.jura.uni-mainz.de
- Hettinger**, Michael, Univ.-Prof. Dr., Strafrecht: Professur für Strafrecht, Strafprozeßrecht; Raum 02-122, Jakob-Welder-Weg 9, 55099 Mainz, App. 22058, hettinge@uni-mainz.de
- Huber**, Frank, Univ.-Prof. Dr., Betriebswirtschaftslehre: Professur für Betriebswirtschaftslehre und Marketing I; Raum 01-226 (Sprechstunde: nach Voranmeldung im Sekretariat), Jakob-Welder-Weg 9, 55128 Mainz, App. 23037, huber@marketing-mainz.de
- Huber**, Peter, Univ.-Prof. Dr., LL. M., Privatrecht: Professur für Bürgerliches Recht, Internationales Privatrecht, Rechtsvergleichung; Raum 02-216, Jakob-Welder-Weg 9, 55128 Mainz, App. 23774, pehuber@mail.uni-mainz.de
- Hufen**, Friedhelm, Univ.-Prof. Dr., Öffentliches Recht: Professur für Öffentliches Recht, Staats- und Verwaltungsrecht; Raum 03-238 (Sprechstunde: Do 12 Uhr), Jakob-Welder-Weg 9, 55128 Mainz, App. 22354, hufen@jura1.jura.uni-mainz.de
- Kaiser**, Dagmar, Univ.-Prof'in Dr., Privatrecht: Professur für Bürgerliches Recht, Handelsrecht, Arbeits- und Sozialversicherungsrecht; Raum 02-236, Jakob-Welder-Weg 9, 55128 Mainz, App. 22565, dkaiser@mail.jura.uni-mainz.de
- Kneip**, Alois, Univ.-Prof. Dr., Quantitative Methoden: Professur für Statistik und Mathematik; Raum 01-208, Sprechstunde: Mittwoch 14-15 Uhr, Jakob-Welder-Weg 9, 55128 Mainz, App. 22979, kneip@wiwi.uni-mainz.de
- Konzen**, Horst, Univ.-Prof. Dr., Privatrecht: Professur für Bürgerliches Recht, Arbeits-, Handels- und Zivilprozeßrecht; Raum 02-226, Jakob-Welder-Weg 9, 55128 Mainz, App. 22560, konzen@jura1.jura.uni-mainz.de
- Loos**, Peter, Univ.-Prof. Dr., Betriebswirtschaftslehre: Professur für Wirtschaftsinformatik und Betriebswirtschaftslehre (ABWL/Wirtschaftsinformatik); Raum 01-246, Welderweg 9, 55099 Mainz, App. 22734, loos@isym.bwl.uni-mainz.de

- Mülbert**, Peter O., Univ.-Prof. Dr., Privatrecht: Professur für Bürgerliches Recht, Handels-, Wirtschafts- und Bankrecht; Raum 02-208, Jakob-Welder-Weg 9, 55128 Mainz, App. 23040, muelbert@mail.jura.uni-mainz.de
- Oechsler**, Jürgen, Univ.-Prof. Dr., Privatrecht: Professur Bürgerliches Recht, Handelsrecht, Deutsches und Europäisches Wirtschaftsrecht; Raum 02-110, Jakob-Welder-Weg 9, 55099 Mainz, App. 22043, oechsler@uni-mainz.de
- Peffekoven**, Rolf, Univ.-Prof. Dr., Volkswirtschaftslehre: Professur für Volkswirtschaftslehre, insbes. Finanzwissenschaft; Raum 00-356 (Sprechstunde: Di., 14:00-15:00 Uhr nach Vereinbarung), Jakob-Welder-Weg 4, 55128 Mainz, App. 22617, peffekoven@uni-mainz.de
- Rammert**, Stefan, Univ.-Prof. Dr., Betriebswirtschaftslehre: Professur für Betriebswirtschaftslehre, Rechnungslegung und Wirtschaftsprüfung; Raum 01-250 (Sprechstunde: Dienstag, 14 - 15 Uhr), Jakob-Welder-Weg 9, 55128 Mainz, App. 22413, rammert@uni-mainz.de
- Roth**, Andreas, Univ.-Prof. Dr., Privatrecht: Professur für bürgerliches Recht, Deutsche Rechtsgeschichte; Raum 02-244, Jakob-Welder-Weg 9, 55128 Mainz, App. 22228, roth@mail.uni-mainz.de
- Ruthig**, Josef, Univ.-Prof. Dr., Öffentliches Recht: Professur für Öffentliches Recht; Raum 02-130, Jakob-Welder-Weg 9, 55128 Mainz, App. 20964, ruthig@uni-mainz.de
- Sauernheimer**, Karlhans, Univ.-Prof. Dr., Volkswirtschaftslehre: Professur für Volkswirtschaftslehre, insbes. Volkswirtschaftstheorie; Raum 00-111 - Sprechstunden: nach den Vorlesungen, Jakob-Welder-Weg 4, 55128 Mainz, App. 22559, karlhans.sauernheimer@uni-mainz.de
- Schulze**, Peter M., Univ.-Prof. Dr., Quantitative Methoden: Professur für Statistik und Ökonometrie, Regionalwirtschaftslehre; Raum 00-112 (Sprechstunde: nach den Vorlesungen und nach Vereinbarung), Jakob-Welder-Weg 4, 55128 Mainz, App. 22551, Peter.Schulze@uni-mainz.de
- Tillmann**, Georg, Univ.-Prof. Dr., Volkswirtschaftslehre: Professur für Volkswirtschaftslehre, insbes. Finanzwissenschaft; Raum 01-142 (= 24), Sprechstunden: Mo., 16.00 - 17.00 Uhr, und nach den Lehrveranstaltungen, Jakob-Welder-Weg 4, 55128 Mainz, App. 24701, gtilman@uni-mainz.de
- Trautmann**, Siegfried, Univ.-Prof. Dr., Betriebswirtschaftslehre: Professur für Betriebswirtschaftslehre und Finanzwirtschaft; Raum 01-216 (Sprechstunde: Mittwoch 16.00-17.00 Uhr), Jakob-Welder-Weg 9, 55128 Mainz, App. 23760, traut@finance.uni-mainz.de
- Trzaskalik**, Christoph, Univ.-Prof. Dr., Öffentliches Recht: Professur für Finanz- und Steuerrecht; Raum 03-214, Jakob-Welder-Weg 9, 55128 Mainz, App. 23043, trzaskalik@mail.jura.uni-mainz.de
- Volkmann**, Uwe, Univ.-Prof. Dr., Rechtsphilosophie: Professur für Rechtsphilosophie und öffentliches Recht; Raum 03-234, Jakob-Welder-Weg 9, 55128 Mainz, App. 23453, volkman@uni-mainz.de; Am Bonifatiusbrunnen 231, 60439 Frankfurt, Tel. 069-518673
- Weder**, Beatrice, Univ.-Prof'in Dr., Volkswirtschaftslehre: Professur für Volkswirtschaftslehre, insbes. Wirtschaftspolitik; Raum 02-165, Jakob-Welder-Weg 4, 55128 Mainz, App. 20144, Beatrice.Weder@uni-mainz.de
- Zopfs**, Jan, Univ.-Prof. Dr. jur., Strafrecht: Professur für Strafrecht und Strafprozeßrecht; Raum 02-150, Jakob-Welder-Weg 9, 55128 Mainz, App. 22558, zopfs@mail.jura.uni-mainz.de

Professorinnen/Professoren

Graf, Gerhard, Prof. Dr., Abt. Wirtschaftswissenschaften; Tel. 06136 958201

Rotter, Frank, Prof. Dr., Abt. Rechtswissenschaften; Tel. 0661 21604

Entpflichtete/ i. R. befindliche Professorinnen/Professoren

Ballweg, Ottmar, Univ.-Prof. dr. iur. utr., (i.R.), Abt. Rechtswissenschaften (Rechtsphilosophie, Rhetorik/Grundlagenforschung, Rechtssoziologie); Raum 02-121, Jakob-Welder-Weg 9, 55128 Mainz, App. 22550

Böhm, Alexander, Univ.-Prof. Dr. iur., emeritiert, Richter am Oberlandesgericht Zweibrücken A. D., Abt. Rechtswissenschaften (Kriminologie, Strafrecht, Strafrecht); Raum 02-119, Jakob-Welder-Weg 9, 55128 Mainz, App. 22106 20011

Diederich, Helmut, Univ.-Prof. Dr. rer. pol. Dipl.-Volksw., emeritiert, Abt. Wirtschaftswissenschaften (Betriebswirtschaftslehre); Raum Zi. 6, Jakob-Welder-Weg 4, 55128 Mainz, App. 22230

- Hadding**, Walther, Univ.-Prof. Dr. iur., emeritiert, Abt. Rechtswissenschaften (Bürgerliches Recht, Handels-, Wirtschafts- und Zivilprozeßrecht); Raum 02-209, Jakob-Welder-Weg 9, 55128 Mainz, App. 22040
- Hanack**, Ernst-Walter, Univ.-Prof. Dr. iur., emeritiert, Abt. Rechtswissenschaften (Strafrecht, Prozeßrecht, Kriminologie); Raum 15, Jakob-Welder-Weg 4, 55128 Mainz, App. 22569
- Härter**, Erich, Univ.-Prof. Dr. rer. nat., emeritiert, Abt. Wirtschaftswissenschaften (Mathematik und Statistik); Raum Zi. 17, Jakob-Welder-Weg 4, 55128 Mainz, App. 25703
- Hoerster**, Norbert, Univ.-Prof. Dr. iur. Dr. phil., Master of Arts, pensioniert, Abt. Rechtswissenschaften (Rechts- und Sozialphilosophie, Rechtssoziologie); Höchberghang 40, 97234 Reichenberg, Tel. 0931 661476
- Kargl**, Herbert, Univ.-Prof. Dr., emeritiert, Abt. Wirtschaftswissenschaften; Jakob-Welder-Weg 9, 55128 Mainz, kargl@uni-mainz.de
- Kraft**, Alfons, Univ.-Prof. Dr. iur., emeritiert, Abt. Rechtswissenschaften (Bürgerliches recht, Handels-, Arbeits- und Zivilprozeßrecht); Raum 02-229, Jakob-Welder-Weg 9, 55128 Mainz, App. 22048
- Krumpelmann**, Justus, Univ.-Prof. Dr., emeritiert, Abt. Rechtswissenschaften (Strafrecht und Strafprozeßrecht); Raum 02-150, Jakob-Welder-Weg 9, 55128 Mainz, App. 22558
- Laubinger**, Hans-Werner, Univ.-Prof. Dr., M.C.L. (i.R.), Abt. Rechtswissenschaften (Öffentliches Recht und Verwaltungslehre); Raum 03 207, Jakob-Welder-Weg 9, 55128 Mainz, App. 25942, laubinger@mail.jura.uni-mainz.de
- Lenel**, Hans Otto, Univ.-Prof. Dr. rer. pol., Dipl.-Kfm., emeritiert, Abt. Wirtschaftswissenschaften (Volkswirtschaftslehre); Raum Zi. 02-131, Jakob-Welder-Weg 9, 55128 Mainz, App. 23172
- Meimberg**, Rudolf, Univ.-Prof. Dr. rer. pol., emeritiert, Abt. Wirtschaftswissenschaften (Volkswirtschaftslehre); App. 22554
- Müller**, Klaus, Univ.-Prof. Dr. iur., Honorarprofessor der Univ. Stuttgart, emeritiert, Richter am Oberlandesgericht Zweibrücken a. D., Abt. Rechtswissenschaften (Bürgerliches Recht, Handelsrecht, Prozeßrecht, Ausländisches und Internationales Privatrecht, Rechtsvergleichung); Raum 02-223, Jakob-Welder-Weg 9, 55128 Mainz, Tel. 0621 23339
- Pecher**, Peter, Univ.-Prof. Dr. iur., emeritiert, Abt. Rechtswissenschaften (Zivilprozeßrecht, Bürgerliches Recht); Raum 02-215, Jakob-Welder-Weg 9, 55128 Mainz, App. 25535
- Pflug**, Hans-Joachim, Univ.-Prof. Dr. iur., i.R., Abt. Rechtswissenschaften (Bürgerliches Recht, Handels-, Wirtschafts- und Zivilprozeßrecht); Raum 02-232, Jakob-Welder-Weg 9, 55128 Mainz, App. 22565
- Pick**, Eckhart, Univ.-Prof. Dr. iur.,
MdB (beurlaubt), Parlamentarischer Staatssekretär bei der Bundesministerin der Justiz, Abt. Rechtswissenschaften (Bürgerliches Recht, Handels- und Gesellschaftsrecht, Deutsche Rechtsgeschichte, Verfassungsgeschichte); Raum 02-251, Jakob-Welder-Weg 9, 55128 Mainz, App. 22042
- Rose**, Klaus, Univ.-Prof. Dr. rer. pol., Dipl.-Volksw., emeritiert, Abt. Wirtschaftswissenschaften (Volkswirtschaftslehre); Raum Zi. 22, Jakob-Welder-Weg 4, 55128 Mainz, Tel. 06131-34450
- Rudolf**, Walter, Univ.-Prof. Dr. iur.,
emeritiert, Staatssekretär a. D., Richter am Ständigen Schiedshof in Den Haag, Landesbeauftragter f. Datenschutz Rhld.-Pf., Abt. Rechtswissenschaften (Öffentliches Recht); Raum 03-206, Jakob-Welder-Weg 9, 55128 Mainz, App. 22073
- Rupp**, Hans Heinrich, Univ.-Prof. Dr. iur., emeritiert, Abt. Rechtswissenschaften (Öffentliches Recht); Raum 03-229, Jakob-Welder-Weg 9, 55099 Mainz, App. 22071
- Schmidt**, Kurt, Univ.-Prof. Dr. rer. pol., Dipl.-Volksw., emeritiert, Abt. Wirtschaftswissenschaften (Volkswirtschaftslehre und Finanzwissenschaft); Raum 01-325, Jakob-Welder-Weg 4, 55128 Mainz, App. 24240
- Teichmann**, Arndt, Univ.-Prof. Dr. (emeritiert), Abt. Rechtswissenschaften (Bürgerliches Recht, allgemeine Rechtslehre, Handelsrecht, Deutsches und Europäisches Wirtschaftsrecht); Raum 02-217, Jakob-Welder-Weg 9, 55128 Mainz, App. 22175, Arndt.Teichmann@uni-mainz.de

Zohlhöfer, Werner, Univ.-Prof. Dr. rer. pol., M.A. (Political Science), Dipl.-Volksw., emeritiert, Abt. Wirtschaftswissenschaften (Volkswirtschaftslehre); Raum Zi. 60, Jakob-Welder-Weg 4, 55128 Mainz, App. 22554, w.zohlhoefer@uni-mainz.de

Hochschuldozentinnen/dozenten

Stein, Friedrich, Dr.rer.pol.habil., Priv. Dozent, Betriebswirtschaftslehre: Professur für Betriebswirtschaftslehre und Organisation; Raum 02/145; (Sprechstunde: nach Vereinbarung, bitte im Sekr. 01/240 ReWi II anmelden. Danke), Jakob-Welder-Weg 4, 55128 Mainz, App. 22038, stein@prod-org.bwl.uni-mainz.de

Privatdozentinnen/Privatdozenten

Keupp, Lutz, Dr., Abt. Rechtswissenschaften

Mujkanovic, Robin, PD Dr., Priv. Dozent, Betriebswirtschaftslehre: Professur für Betriebswirtschaftslehre, Rechnungslegung und Wirtschaftsprüfung; Jakob-Welder-Weg 9, 55128 Mainz, Tel. 069 9585 1533, robin.mujkanovic@de.pwcglobal.com

Schmidt, Paul-Günther, Dr. rer. pol. habil., Abt. Wirtschaftswissenschaften, paulgschmidt@gmx.de

Wissenschaftliche Assistentinnen/Assistenten

Efferz, Martin, Dipl.-Kfm., Betriebswirtschaftslehre: Professur für Betriebswirtschaftslehre und Finanzwirtschaft; Raum 01-161, Jakob-Welder-Weg 4, 55128 Mainz, App. 24192, efferz@finance.uni-mainz.de

Engländer, Armin, Dr. jur., Strafrecht: Professur für Strafrecht, Strafprozeßrecht; Raum 02-115, Jakob-Welder-Weg 9, 55099 Mainz, App. 22060, englaender@mail.jura.uni-mainz.de

Jacobs, Matthias, Dr. iur., Ass., Privatrecht: Professur für Bürgerliches Recht, Arbeits-, Handels- und Zivilprozeßrecht; Raum 02-239, Jakob-Welder-Weg 9, 55128 Mainz, App. 22051, mjacobs@jura1.jura.uni-mainz.de

Kießling, Erik, Dr. iur., Ass., Privatrecht: Professur Bürgerliches Recht, Handelsrecht, Deutsches und Europäisches Wirtschaftsrecht; Raum 02-113, Jakob-Welder-Weg 9, 55099 Mainz, App. 24388, erik.kiessling@uni-mainz.de

Kling, Michael, Dr. iur., Privatrecht: Professur für Europarecht, Bürgerliches Recht, Handels- und Wirtschaftsrecht, Rechtsvergleichung; Raum 02-257, Haus Recht und Wirtschaft, 55099 Mainz, App. 25674, kling@uni-mainz.de

Kroppenberg, Inge, Dr. iur., Ass., Privatrecht: Professur für Bürgerliches Recht, Römisches Recht, Privatrechtsgeschichte der Neuzeit; Raum 02-269, Jakob-Welder-Weg 9, 55128 Mainz, App. 23057, kroppenberg@uni-mainz.de

Minnameier, Gerhard, Dr. rer. pol., Dipl.-Hdl., Wirtschaftspädagogik: Professur für Wirtschaftspädagogik; Raum 01-241, Jakob-Welder-Weg 9, 55128 Mainz, App. 23020, minnamei@mail.uni-mainz.de

Repkewitz, Ulrich, Dr. iur., Ass., Öffentliches Recht: Professur für Staats- und Verwaltungsrecht, Rechtsvergleichung, Europarecht; Raum 03-211, Jakob-Welder-Weg 9, 55128 Mainz, App. 25249, repkewitz@jura1.jura.uni-mainz.de

Scheer, Jens-Uwe, Dr., Quantitative Methoden: Professur für Statistik und Mathematik; Raum 01-207, Jakob-Welder-Weg 9, 55128 Mainz, App. 22077, juscheer@uni-mainz.de

Schneider, Hendrik, Dr. iur., Strafrecht: Professur für Kriminologie, Jugendstrafrecht, Strafvollzug und Strafrecht; Raum 02-123, Jakob-Welder-Weg 9, 55128 Mainz, App. 22031, henris@uni-mainz.de

Schwartzmann, Rolf, Dr. iur., Ass., Lehrstuhl für Öffentliches Recht, Europarecht, Völkerrecht und Internationales Wirtschaftsrecht; Raum 42, Jakob-Welder-Weg 4, 55128 Mainz, App. 25431, schwartm@mail.jura.uni-mainz.de

Urban, Dieter, Ph.D., Volkswirtschaftslehre: Professur für Volkswirtschaftslehre, insbes. Volkswirtschaftstheorie; Raum 00-125, Jakob-Welder-Weg 4, 55128 Mainz, App. 25140, dieter.urban@uni-mainz.de

Winkler, Markus, Dr., Assessor, Rechtsphilosophie: Professur für Rechtsphilosophie und öffentliches Recht; Raum 03-225, Jakob-Welderweg 9, 55128 Mainz, App. 22028, winkler@mail.jura.uni-mainz.de

Wuttke, Eveline, Dr. phil., Dipl.-Hdl., Wirtschaftspädagogik: Professur für Wirtschaftspädagogik; Raum 01-243, Jakob-Welder-Weg 9, 55128 Mainz, App. 22091, ewuttke@mail.uni-mainz.de

Dozentinnen/Dozenten und Lehrkräfte für besondere Aufgaben

Holder, Suzanne, Abt. Rechtswissenschaften (Französisch)

Schmidt, Günter, Dr., Quantitative Methoden: Professur für Statistik und Mathematik; Raum 01-147, Jakob-Welder-Weg 9, 55128 Mainz, App. 22052, gschmidt@whu.edu

Wissenschaftliche Mitarbeiterinnen/Mitarbeiter

Arns, Jürgen, Dipl.-Vw., Quantitative Methoden: Professur für Statistik und Mathematik; Raum 01-211, Jakob-Welder-Weg 9, 55128 Mainz, App. 23992, jarns@uni-mainz.de

Artz, Markus, Ass. jur., Privatrecht: Professur für Bürgerliches Recht, Internationales Privatrecht, Rechtsvergleichung; Raum 02-135, Jakob-Welder-Weg 9, 55128 Mainz, App. 22066, artz@mail.jura.uni-mainz.de

Beinlich, Thomas, Strafrecht: Professur für Strafrecht und Strafprozeßrecht; Raum 02-147, Jakob-Welder-Weg 9, 55128 Mainz, App. 22021, beinlich@mail.jura.uni-mainz.de

Bickenbach, Christian, Assessor, Öffentliches Recht: Professur für Öffentliches Recht, Staats- und Verwaltungsrecht; Raum 03/231, Jakob-Welder-Weg 9, 55128 Mainz, App. 25759, bickenbach@jura1.jura.uni-mainz.de

Binger, Marc, Dipl.-Kfm., Betriebswirtschaftslehre: Professur für Betriebswirtschaftslehre und Betriebliche Steuerlehre; Raum 01-225, Jakob-Welder-Weg 9, 55128 Mainz, App. 25682, Marc.Binger@Uni-Mainz.de

Biontino, Sascha, Dipl.-Kfm., Betriebswirtschaftslehre: Professur für Betriebswirtschaftslehre, Rechnungslegung und Wirtschaftsprüfung; Raum 01-267 (Sprechstunde Mo. 15 - 16 Uhr), Jakob-Welder-Weg 9, 55128 Mainz, App. 22089, sascha.biontino@uni-mainz.de

Boch, Gert, Ass., Privatrecht: Professur für Bürgerliches Recht, Arbeits-, Handels- und Zivilprozeßrecht; Raum 02-237, Jakob-Welder-Weg 9, 55128 Mainz, App. 22050, boch@mail.jura.uni-mainz.de

Bosch, Dorit, Öffentliches Recht: Professur für Öffentliches Recht, Völker- und Europarecht, Medienrecht; Raum 03-221, Jakob-Welder-Weg 9, 55128 Mainz, App. 25536, sauer@mail.jura.uni-mainz.de

Bracht, Bernd, Dipl.-Volksw., Volkswirtschaftslehre: Professur für Volkswirtschaftslehre, insbes. Finanzwissenschaft; Raum 01-141 (=35), Jakob-Welder-Weg 4, 55128 Mainz, App. 24702, bernd.bracht@uni-mainz.de

Brettel, Hauke, Dr. med., Strafrecht: Professur für Kriminologie, Jugendstrafrecht, Strafvollzug und Strafrecht; Raum 02-119, Jakob-Welder-Weg 9, 55128 Mainz, App. 22106, brettel@uni-mainz.de

Budimir, Kristina, Dipl.-Volksw., Volkswirtschaftslehre: Professur für Volkswirtschaftslehre, insbes. Volkswirtschaftspolitik; Raum 01-145, Jakob-Welder-Weg 4, 55128 Mainz, App. 23228, budimir@uni-mainz.de

Cherdron, Julia, Privatrecht: Professur für Bürgerliches Recht, Arbeits- und Zivilprozeßrecht; Jakob-Welder-Weg 9, 55128 Mainz, juliacherdron@yahoo.de

Corell, Christian, Strafrecht: Professur für deutsches und ausländisches Strafrecht und Strafprozeßrecht (Nf. Prof. Perron); Raum 02-139, Jakob-Welder-Weg 9, 55128 Mainz, App. 22619, corell@jura1.jura.uni-mainz.de

Dandl, Jörg, Dipl.-Kfm. Dipl.-Ing. (FH), Betriebswirtschaftslehre: Professur für Betriebswirtschaftslehre und Produktionswirtschaft; Raum 01-231, Jakob-Welder-Weg 9, 55128 Mainz, App. 22086, joerg.dandl@uni-mainz.de

Deuschel, Susanne, Assessorin, Öffentliches Recht: Professur für Öffentliches Recht, Staats- und Verwaltungsrecht; Raum 03-233, Jakob-Welder-Weg 9, 55128 Mainz, App. 22072, deuschel@jura1.jura.uni-mainz.de

Draudt, Thomas, Lehrstuhl für Öffentliches Recht, Europarecht, Völkerrecht und Internationales Wirtschaftsrecht (CIP-Pool Jura); Raum 02-127, Jakob-Welder-Weg 9, 55128 Mainz, App. 22029, draudt@mail.jura.uni-mainz.de

Dümig, Michael, Dipl.-Rpfl. Ref. jur., Privatrecht: Professur für Bürgerliches Recht, Römisches Recht, Privatrechtsgeschichte der Neuzeit; Raum 02-267, Jakob-Welder-Weg 9, 55128 Mainz, App. 22076, duemig@uni-mainz.de

Engers, Torsten, Öffentliches Recht: Professur für Finanz- und Steuerrecht; Raum 03-217, Jakob-Welder-Weg 9, 55128 Mainz, App. 22067, engers@jura1.jura.uni-mainz.de

- Euler**, Markus, Dipl.-Volksw., Volkswirtschaftslehre: Professur für Volkswirtschaftslehre, insbes. Finanzwissenschaft; Raum 00-332, Jakob-Welder-Weg 4, 55128 Mainz, App. 23723, markus.euler@uni-mainz.de
- Fettke**, Peter, Dipl.-Wirt.-Inf., Betriebswirtschaftslehre: Professur für Wirtschaftsinformatik und Betriebswirtschaftslehre; Raum 1/261, Jakob-Welder-Weg 9, 55128 Mainz, App. 22018, fettke@isym.bwl.uni-mainz.de
- Fromm**, Andreas, Öffentliches Recht: Professur für Finanz- und Steuerrecht; Raum 03-218, Jakob-Welder-Weg 9, 55128 Mainz, App. 22138; fromma@mail.jura.uni-mainz.de
- Fudickar**, Antje, Ass. jur., Privatrecht: Professur für Bürgerliches Recht, Arbeits- und Zivilprozeßrecht; Raum 02-211, Jakob-Welder-Weg 9, 55128 Mainz, App. 22041, fudickar@mail.uni-mainz.de
- Fürst**, Ronny, Dipl.-Kfm., Betriebswirtschaftslehre: Professur für Betriebswirtschaftslehre und Marketing II; Raum 01-143, Jakob-Welder-Weg 9, 55128 Mainz, App. 22016, fuerst@marketing-science.de
- Gauer**, Manuel, Dipl.-Math., Betriebswirtschaftslehre: Professur für Betriebswirtschaftslehre und Finanzwirtschaft; Raum 01-221, Jakob-Welder-Weg 9, 55128 Mainz, App. 22083, gauer@finance.uni-mainz.de
- Giloth**, Tobias, Dipl.-Kfm., Betriebswirtschaftslehre: Professur für Betriebswirtschaftslehre, Rechnungslegung und Wirtschaftsprüfung; Raum 01-269 (Sprechstunde Do. 15 - 16 Uhr), Jakob-Welder-Weg 9, 55128 Mainz, App. 24123, giloth@uni-mainz.de
- Gmerek**, Jens, Privatrecht: Professur für Bürgerliches Recht, Handelsrecht, Arbeits- und Sozialversicherungsrecht; Raum 02-249, Jakob-Welder-Weg 9, 55128 Mainz, App. 22055, gmerek@mail.jura.uni-mainz.de
- Göbel**, Andreas, Ref. iur., Privatrecht: Professur für bürgerliches Recht, Deutsche Rechtsgeschichte; Raum 02-261, Jakob-Welder-Weg 9, 55128 Mainz, App. 20700, goebelandreas@uni-mainz.de
- Hainz**, Josef, Privatrecht: Professur für Bürgerliches Recht, Internationales Privatrecht, Rechtsvergleichung (Fachbereich 03); Raum 02/219, Jakob-Welder-Weg 9, 55128 Mainz, App. 22148, hainz@uni-mainz.de
- Harder**, Florian, Privatrecht: Professur für bürgerliches Recht, Deutsche Rechtsgeschichte; Raum 02-259, Jakob-Welder-Weg 9, 55128 Mainz, App. 22059, fharder@uni-mainz.de
- Heer**, Christine, Öffentliches Recht: Professur für Öffentliches Recht, Völker- und Europarecht, Medienrecht; Raum 03-219, Jakob-Welder-Weg 9, 55128 Mainz, App. 25536, heer@jura1.jura.uni-mainz.de
- Held**, Regine, Privatrecht: Professur für Bürgerliches Recht, Internationales Privatrecht, Rechtsvergleichung; Raum 02-219, Jakob-Welder-Weg 9, 55128 Mainz, App. 22148, heldr@uni-mainz.de
- Herkommer**, Vera, LL.A, Privatrecht: Professur für Bürgerliches Recht, Arbeits- und Zivilprozeßrecht; Raum 02-265, Jakob-Welder-Weg 9, 55128 Mainz, App. 25120, vherkommer@yahoo.de
- Hoffmann**, Magnus, Dipl.-Volksw., Volkswirtschaftslehre: Professur für Volkswirtschaftslehre, insbes. Finanzwissenschaft; Raum 01-135, Jakob-Welder-Weg 4, 55128 Mainz, App. 22114, magnus.hoffmann@uni-mainz.de
- Holla**, Matthias, Ref. iur., Privatrecht: Professur für Zivilprozeßrecht, Bürgerliches Recht; Raum 02 231, Jakob-Welder-Weg 9, 55128 Mainz, App. 22046
- Holzapfel**, Svitlana, Dipl.-Kffr., Betriebswirtschaftslehre: Professur für Betriebswirtschaftslehre und Finanzwirtschaft; Raum 01/219, Jakob-Welder-Weg 9, 55099 Mainz, App. 22082, holzapfel@finance.uni-mainz.de
- Homann**, Carsten, Privatrecht: Professur für Bürgerliches Recht, Arbeits- und Zivilprozeßrecht; Raum 02-213, Jakob-Welder-Weg 9, 55128 Mainz, App. 22032, homann@mail.jura.uni-mainz.de
- Jedrzejczyk**, Paulina, Dipl.-Hdl., Betriebswirtschaftslehre: Professur für Betriebswirtschaftslehre und Organisation; Raum 01-255 (Sprechstunde: Montag, 14-15 Uhr), Jakob-Welder-Weg 9, 55128 Mainz, App. 22094, paulina.jedrzejczyk@uni-mainz.de
- Jünemann**, Michael, Privatrecht: Professur Bürgerliches Recht, Handelsrecht, Deutsches und Europäisches Wirtschaftsrecht; Raum 02-111, Welder Weg 9, 55099 Mainz, App. 23175, jueneman@uni-mainz.de
- Kern-Eimann**, Sandra, Ref. iur., Privatrecht: Professur für bürgerliches Recht, Deutsche Rechtsgeschichte; Raum 02-261, Jakob-Welder-Weg 9, 55128 Mainz, App. 20700, skerneim@web.de

- Klewitz**, Anke, Dipl.-Hdl., Betriebswirtschaftslehre: Professur für Betriebswirtschaftslehre und Bankbetriebslehre (Nf. Prof. Sandmann); Raum 01-213, Jakob-Welder-Weg 9, 55128 Mainz, App. 23990, Klewitz@mail.uni-mainz.de
- Krzeminska**, Anna, Dipl.-Kffr., Betriebswirtschaftslehre: Professur für Betriebswirtschaftslehre und Organisation; Raum 1/249, Jakob-Welder-Weg 9, 55128 Mainz, App. 24060, Anna.Krzeminska@uni-mainz.de
- Lange**, Daniel, Dipl.-Kfm., Betriebswirtschaftslehre: Professur für Betriebswirtschaftslehre und Finanzwirtschaft; Raum 01-161, Jakob-Welder-Weg 4, 55128 Mainz, App. 24192, Lange@finance.uni-mainz.de
- Lange**, Yvonne, Dipl.-Vw., Quantitative Methoden: Professur für Statistik und Ökonometrie, Regionalwirtschaftslehre; Raum 00-116, Welder-Weg 04, 55128 Mainz, App. 20141, yvonne.lange@uni-mainz.de
- Lauterbach**, Nora, Dipl.-Vw., Quantitative Methoden: Professur für Statistik und Ökonometrie, Regionalwirtschaftslehre; Raum 00-126, Jakob-Welder-Weg 4, 55128 Mainz, App. 22715, nora.lauterbach@uni-mainz.de
- Le Guen Winkelhoff**, Guylaine, Privatrecht: Professur für Bürgerliches Recht, Internationales Privatrecht, Rechtsvergleichung; Raum 02/135, Welder-Weg 9, 55099 Mainz, App. 26103, leguen@jura1.jura.uni-mainz.de
- Lieb**, Andreas, Ass. iur., Privatrecht: Professur für Zivilprozeßrecht, Bürgerliches Recht; Raum 02 233, Jakob-Welder-Weg 9, 55128 Mainz, App. 22033, lieb@mail.jura.uni-mainz.de
- Magin**, Vera, Dipl.-Kff., Betriebswirtschaftslehre: Professur für Betriebswirtschaftslehre und Marketing II; Raum 01-141, Jakob-Welder-Weg 9, 55128 Mainz, App. 22016, magin@marketing-science.de
- Mayer**, Christian, M. Jur., Ass., Privatrecht: Professur für Bürgerliches Recht, Handels- und Gesellschaftsrecht, Wirtschaftsrecht; Raum 02-247, Jakob-Welder-Weg 9, 55128 Mainz, App. 22070, christian.mayer@uni-mainz.de
- Mayer**, Klaus, Privatrecht: Professur für Bürgerliches Recht, Internationales Privatrecht, Rechtsvergleichung; Raum 02-133, Jakob-Welder-Weg 9, 55128 Mainz, App. 22026, mayerk@mail.jura.uni-mainz.de
- Mengel**, Friederike, Dipl.-Volksw., Volkswirtschaftslehre: Professur für Volkswirtschaftslehre, insbes. Volkswirtschaftstheorie; Raum 00-121, Jakob-Welder-Weg 4, 55128 Mainz, App. 22115, fmengel@uni-mainz.de
- Michel**, Daniel, Wiss. Mitarb., Öffentliches Recht: Professur für Öffentliches Recht; Raum 02-129, Jakob-Welder-Weg 9, 55128 Mainz, App. 26039
- Mohr**, Katja, Dipl.-Hdl., Volkswirtschaftslehre: Professur für Volkswirtschaftslehre, insbes. Wirtschaftspolitik; Raum 02-141, Jakob-Welder-Weg 4, 55128 Mainz, App. 23234
- Molkenthin**, René, Dipl.-Hdl., Wirtschaftspädagogik: Professur für Wirtschaftspädagogik; Raum 01/247, Jakob-Welder-Weg 9, 55128 Mainz, App. 24122, Rene.Molkenthin@uni-mainz.de
- Mörsch**, Michael, Dipl.-Vw., Volkswirtschaftslehre: Professur für Volkswirtschaftslehre, insbes. Wirtschaftspolitik; Raum 02-146, Jakob-Welder-Weg 4, 55128 Mainz, App. 25408, michael.moersch@uni-mainz.de
- Müller**, Henning, Ref. iur., Privatrecht: Professur für Zivilprozeßrecht, Bürgerliches Recht; Raum 02 233, Jakob-Welder-Weg 9, 55128 Mainz, App. 22033, hmueller@mail.jura.uni-mainz.de
- Müller**, Mark Oliver, Dipl.-Kfm., Betriebswirtschaftslehre: Professur für Betriebswirtschaftslehre und Betriebliche Steuerlehre; Raum 01-227, Jakob-Welder-Weg 9, 55128 Mainz, App. 25600, Mark.O.Mueller@Uni-Mainz.de
- Müller**, Monika, Dipl.-Math., Betriebswirtschaftslehre: Professur für Betriebswirtschaftslehre und Finanzwirtschaft; Raum 01-215, Jakob-Welder-Weg 9, 55128 Mainz, App. 22084, mueller@finance.uni-mainz.de
- Münster**, Peter, Strafrecht: Professur für Kriminologie, Jugendstrafrecht, Strafvollzug und Strafrecht; Raum 02-125, Jakob-Welder-Weg 9, 55128 Mainz, App. 22030, pmuenste@uni-mainz.de
- Nestmann**, Thorsten, Dipl.-Volksw., MSc, Volkswirtschaftslehre: Professur für Volkswirtschaftslehre, insbes. Wirtschaftspolitik; Raum 02-159, Jakob-Welder-Weg 4, 55128 Mainz, App. 25425, Nestmann@uni-mainz.de

- Oschinski**, Matthias, Dipl.-Volksw., MSt, Volkswirtschaftslehre: Professur für Volkswirtschaftslehre, insbes. Wirtschaftspolitik; Raum 02-158, Jakob-Welder-Weg 4, D-55128 Mainz, App. 23232, matthias.oschinski@uni-mainz.de
- Panier**, Eva-Marié, Ass. iur., Privatrecht: Professur für Zivilprozeßrecht, Bürgerliches Recht; Raum 02 263, Jakob-Welder-Weg 9, 55128 Mainz, App. 22057, eva-mariepanier@web.de
- Parche-Kawik**, Kirsten, Dr. rer. pol., Dipl.-Hdl., Wirtschaftspädagogik: Professur für Wirtschaftspädagogik; Raum 19, Jakob-Welder-Weg 4, 55128 Mainz, App. 23038, parche@mail.uni-mainz.de
- Penske**, Marco, Dipl.-Volksw., Volkswirtschaftslehre: Professur für Volkswirtschaftslehre, insbes. Finanzwissenschaft; Raum 00-336, Jakob-Welder-Weg 4, 55128 Mainz, App. 24707, marco.penske@uni-mainz.de
- Petri**, Marion, Öffentliches Recht: Professur für Finanz- und Steuerrecht; Raum 03-215, Jakob-Welder-Weg 9, 55128 Mainz, App. 22725, mpetri@mail.jura.uni-mainz.de
- Richter**, Alexandra, Öffentliches Recht: Professur für Finanz- und Steuerrecht; Raum 03-218, Welder-Weg 09, 55128 Mainz, App. 22138 bzw 23043, richtera@uni-mainz.de
- Ringel**, Marc, Dipl.-Volksw., Volkswirtschaftslehre: Professur für Volkswirtschaftslehre, insbes. Wirtschaftspolitik; Raum 02-145, Jakob-Welder-Weg 4, 55128 Mainz, App. 21055, Marc.Ringel@uni-mainz.de
- Sarshar**, Kamyar, Dipl.-Inf., Betriebswirtschaftslehre: Professur für Wirtschaftsinformatik und Betriebswirtschaftslehre; Raum 01-263, Jakob-Welder-Weg 9, 55128 Mainz, App. 23205, sarshar@isym.bwl.uni-mainz.de
- Sattler**, Henriette, Öffentliches Recht: Professur für Staats- und Verwaltungsrecht, Rechtsvergleichung, Europarecht; Raum 03-213, Jakob-Welder-Weg 9, 55128 Mainz, App. 22065, hsattler@mail.jura.uni-mainz.de
- Scharein**, Manfred, Dipl.-Stat., Quantitative Methoden: Professur für Statistik und Ökonometrie, Regionalwirtschaftslehre; Raum 00-132, Jakob-Welder-Weg 4, 55128 Mainz, App. 20142, manfred.scharein@uni-mainz.de
- Scheer**, Chris, Dipl.-Betriebsw. (FH), Betriebswirtschaftslehre: Professur für Wirtschaftsinformatik und Betriebswirtschaftslehre; Raum SW-Labor, Jakob-Welder-Weg 9, 55128, scheer@isym.bwl.uni-mainz.de
- Schiedermaier**, Stephanie, Öffentliches Recht: Professur für Öffentliches Recht, Völker- und Europarecht, Medienrecht; Jakob-Welder-Weg 9, 55128 Mainz, App. 22068, schiedermaier@mail.jura.uni-mainz.de
- Schimkat**, Lotte, Lehrstuhl für Öffentliches Recht, Europarecht, Völkerrecht und Internationales Wirtschaftsrecht; Raum 39, Jakob-Welder-Weg 4, 55128 Mainz, App. 23457, schimkat@mail.jura.uni-mainz.de
- Schmolke**, Ulrich, Privatrecht: Professur für Bürgerliches Recht, Handels-, Wirtschafts- und Bankrecht; Raum 02-205, Jakob-Welder-Weg 9, 55128 Mainz, App. 22039, schmolke@mail.jura.uni-mainz.de
- Schneider**, Simone, Dipl.-Kfm., Betriebswirtschaftslehre: Professur für Betriebswirtschaftslehre und Betriebliche Steuerlehre; Raum 01-223, Jakob-Welder-Weg 9, 55128 Mainz, App. 26211, Simone.Schneider@Uni-Mainz.de
- Schoenwald**, Stephanie, Dipl.-Vw., Volkswirtschaftslehre: Professur für Volkswirtschaftslehre, insbes. Volkswirtschaftstheorie; Raum 00-121 - derzeit im Mutterschutz, Jakob-Welder-Weg 4, 55128 Mainz, App. 22115, steffi.schoenwald@uni-mainz.de
- Scholl**, Stefanie, Ass. iur., Mag. iur., LL.Cert., Privatrecht: Professur für Zivilprozeßrecht, Bürgerliches Recht; Raum 02-231, Jakob-Welder-Weg 9, 55128 Mainz, App. 22046, sscholl@mail.jura.uni-mainz.de
- Schollendorf**, Kai, Lehrstuhl für Öffentliches Recht, Europarecht, Völkerrecht und Internationales Wirtschaftsrecht; Raum 39, Jakob-Welder-Weg 4, 55128 Mainz, App. 20882, kscholl@mail.jura.uni-mainz.de
- Schrey**, Andreas, Ass. iur., Privatrecht: Professur für Europarecht, Bürgerliches Recht, Handels- und Wirtschaftsrecht, Rechtsvergleichung; Raum 02-255, Haus Recht und Wirtschaft, 55099 Mainz, App. 22061, schrey@uni-mainz.de
- Schüler**, Christine, Ass. iur., Privatrecht: Professur für Zivilprozeßrecht, Bürgerliches Recht; Raum 02 263, Jakob-Welder-Weg 9, 55128 Mainz, App. 22057, schueler@mail.jura.uni-mainz.de

- Schüller**, Stephanie, Dipl.-Hdl., Volkswirtschaftslehre: Professur für Volkswirtschaftslehre, insbes. Wirtschaftspolitik; Raum 02-135, Jakob-Welder-Weg 4, 55128 Mainz, App. 25042, Stephanie.Schueller@uni-mainz.de
- Schunk**, Holger, Dipl.-Kfm., Betriebswirtschaftslehre: Professur für Betriebswirtschaftslehre und Marketing II; Raum 01-138, Jakob-Welder-Weg 9, 55128 Mainz, App. 22016, schunk@marketing-science.de
- Schürnbrand**, Jan, Privatrecht: Professur für Bürgerliches Recht, Handels- und Gesellschaftsrecht, Wirtschaftsrecht; Raum 02-245, Jakob-Welder-Weg 9, 55128 Mainz, App. 24447, jan.schuernbrand@uni-mainz.de
- Schwaab**, Carsten, Dipl.-Kfm., Betriebswirtschaftslehre: Professur für Betriebswirtschaftslehre und Organisation; Raum 01-257 (Sprechstunde: Dienstag, 15 - 16 Uhr), Jakob-Welder-Weg 9, 55128 Mainz, App. 22093, carsten.schwaab@uni-mainz.de
- Schwarz**, Mathias, Dr. rer. pol., Volkswirtschaftslehre: Professur für Volkswirtschaftslehre, insbes. Volkswirtschaftstheorie; Raum 00-131 - Sprechstunde: Mi 13-15 Uhr, Jakob-Welder-Weg 4, 55128 Mainz, App. 22672, mathias.schwarz@uni-mainz.de
- Shatta**, Moataz, Dipl.-Volksw., Quantitative Methoden: Professur für Statistik und Mathematik; Raum 01/147, Jakob-Welder-Weg 9, 55128 Mainz, App. 22052, shatta@uni-mainz.de
- Sohns**, Anne Katrin, Dipl.-Vw., Volkswirtschaftslehre: Professur für Volkswirtschaftslehre, insbes. Wirtschaftspolitik; Raum 02-141, Jakob-Welder-Weg 4, 55128 Mainz, App. 23234, anne.sohns@uni-mainz.de
- Späth**, Julia F., Dipl.-Hdl., Betriebswirtschaftslehre: Professur für Betriebswirtschaftslehre und Organisation; Raum 01-253 (Freitag, 15 - 16 Uhr), Jakob-Welder-Weg 9, 55128 Mainz, App. 21016, julia.spaeth@uni-mainz.de
- Stähler**, Nikolai, Dipl.-Volksw., Volkswirtschaftslehre: Professur für Volkswirtschaftslehre, insbes. Volkswirtschaftspolitik; Raum 01-112, Jakob-Welder-Weg 4, 55128 Mainz, App. 25442, staehl@uni-mainz.de
- Starck**, Markus, M. Sc., Betriebswirtschaftslehre: Professur für Betriebswirtschaftslehre und Finanzwirtschaft; Raum 01-217, Jakob-Welder-Weg 9, 55128 Mainz, App. 22081, Starck@finance.uni-mainz.de
- Starke**, David-Sebastian, Öffentliches Recht: Professur für Staats- und Verwaltungsrecht, Gesetzgebungslehre, Ausländisches öffentliches Recht (Nf. Prof. Lücke); Raum 03-223, Jakob-Welder-Weg 9, 55128 Mainz, App. 22012
- Stübinger**, Stephan, Dr. jur., Strafrecht: Professur für Strafrecht und Strafprozeßrecht; Raum 02-149, Jakob-Welder-Weg 9, 55128 Mainz, App. 22020, stuebi@mail.jura.uni-mainz.de
- Surac**, Vjeka, Dipl.-Hdl., Dipl.-Betriebsw. (FH), Wirtschaftspädagogik: Professur für Wirtschaftspädagogik; Raum 01-245, Jakob-Welder-Weg 9, 55128 Mainz, App. 22096, surac@mail.uni-mainz.de
- Theling**, Thomas, Dipl.-Betriebsw. (FH), Betriebswirtschaftslehre: Professur für Wirtschaftsinformatik und Betriebswirtschaftslehre; Raum 01-259, Jakob-Welder-Weg 9, 55128 Mainz, App. 22017, theling@isym.bwl.uni-mainz.de
- Thielmann**, Sascha, Dipl.-Volksw., Volkswirtschaftslehre: Professur für Volkswirtschaftslehre, insbes. Finanzwissenschaft; Raum 01-132 (= 26), Jakob-Welder-Weg 4, 55128 Mainz, App. 23233, sascha.thielmann@uni-mainz.de
- Thomas**, Stefan, Ass. iur., Privatrecht: Professur für Europarecht, Bürgerliches Recht, Handels- und Wirtschaftsrecht, Rechtsvergleichung; Raum 02-253, Haus Recht und Wirtschaft, 55099 Mainz, App. 22062, stethoma@uni-mainz.de
- Tittel**, Laura, Privatrecht: Professur für Bürgerliches Recht, Internationales Privatrecht, Rechtsvergleichung (LL.M. Büro); Raum 02-227, Jakob-Welder-Weg 9, 55128 Mainz, App. 23269, tittel@mail.jura.uni-mainz.de
- Utikal**, Klaus, Ph.D., Quantitative Methoden: Professur für Statistik und Mathematik; Raum 01-209, Jakob-Welder-Weg 9, 55128 Mainz, App. 25928, utikal@wiwi.uni-mainz.de
- von Wickede**, René, Privatrecht: Professur für Bürgerliches Recht, Arbeits- und Zivilprozeßrecht; Raum 02-213, Jakob-Welder-Weg 9, 55128 Mainz, App. 22032
- Wagener**, Sibylle, Dipl.-Volksw., Volkswirtschaftslehre: Professur für Volkswirtschaftslehre, insbes. Finanzwissenschaft; Raum 00-346, Jakob-Welder-Weg 4, 55128 Mainz, App. 25537

Waldeck, Andreas, Dipl.-Kfm., Betriebswirtschaftslehre: Professur für Betriebswirtschaftslehre und Marketing II; Raum 01-141, Jakob-Welder-Weg 9, 55128 Mainz, App. 22016, waldeck@marketing-science.de

Wedow, Michael, MSc BA, Volkswirtschaftslehre: Professur für Volkswirtschaftslehre, insbes. Wirtschaftspolitik; Raum 02-162, Jakob-Welder-Weg 4, 55128 Mainz, App. 22553, michael.wedow@uni-mainz.de

Werner, Michael, Dr., Quantitative Methoden: Professur für Statistik und Mathematik; Raum 01-212, Jakob-Welder-Weg 9, 55128 Mainz, App. 22684, wernerm@uni-mainz.de

Wild, Martin, Dipl.-Hdl., Betriebswirtschaftslehre: Professur für Wirtschaftsinformatik und Betriebswirtschaftslehre; Raum 01-259, Jakob-Welder-Weg 9, 55128 Mainz, App. 22017, wild@isym.bwl.uni-mainz.de

Zibulski, Axel, Rechtsphilosophie: Professur für Rechtsphilosophie und öffentliches Recht; Raum 03-227, Jakob-Welder-Weg 9, 55128 Mainz, App. 22013, zibulski@uni-mainz.de

Zipfel, Frank, Dipl.-Volksw., Volkswirtschaftslehre: Professur für Volkswirtschaftslehre, insbes. Finanzwissenschaft; Raum 00-342, Jakob-Welder-Weg 4, 55128 Mainz, App. 24706, frank.zipfel@uni-mainz.de

Nichtbedienstete apl. Professorinnen/Professoren

Feuerhelm, Wolfgang, apl. Prof. Dr., Strafrecht: Professur für Kriminologie, Jugendstrafrecht, Strafvollzug und Strafrecht; Raum 02-119, Welderweg 9, 55128 Mainz, Tel. 06131 2404111, wolfgang.feuerhelm@ism-mainz.de

Honorarprofessorinnen/professoren

Förster, Wolfgang, RA Dr. iur. Dr. rer.pol. Dipl.-Volkswirt, Abt. Rechtswissenschaften (Bilanzlehre)

Fuhr, Ernst, RA Dr. iur., Abt. Rechtswissenschaften

Koch, Hans-Jörg, Dr. iur., Amtsgerichtsdirektor a.D., Abt. Rechtswissenschaften (Weinrecht); -

Oefftering, Heinz, Dr. iur. Dr.-Ing., E.h., Abt. Rechtswissenschaften (Steuerrecht (liest nicht))

Plagemann, Hermann, RA Dr. iur., Abt. Rechtswissenschaften (Sozialrecht); Tel. 069 9712060, h.plagemann@rhein-main.net

Reinhardt, Egon, Dr.rer.pol., Dipl.-Kfm., Dipl.-Hdl., Oberstudiendirektor i.R., Abt. Wirtschaftswissenschaften (Didaktik und Methodik der Wirtschaftsschulen); Tel. 06131 34820, RMReinhar@aol.com

Schmidt, Dirk, Dr. iur., Abt. Rechtswissenschaften (Geld-, Bank- und Börsenrecht, Recht der öffentlichen Kreditwirtschaft); Tel. 02224 5137, Dr.Dirk.Schmidt@t-online.de

Starck, Joachim, Richter am BGH Prof., Abt. Rechtswissenschaften

Töpfer, Klaus, Dr. rer.pol., ordentlicher Prof. an der Univ. Hannover, Bundesminister a.D., Abt. Wirtschaftswissenschaften

Weirich, Hans-Armin, Dr. iur., Justizrat, Ehrenpräsident der Notarkammer Koblenz, Abt. Rechtswissenschaften (Grundstücksrecht, Freiwillige Gerichtsbarkeit, Vertragsgestaltung (liest nicht)); Tel. 06132 41800

Lehrbeauftragte

Behr, Jürgen, Dr., Strafrecht: Professur für Kriminologie, Jugendstrafrecht, Strafvollzug und Strafrecht; Ministerium der Justiz, Tel. 06131 164911

Böhm, Klaus, Dr. iur., Justizministerium des Landes Rheinland-Pfalz, Abt. Rechtswissenschaften (Strafrecht)

Büermann, Wulf, Dr. iur., Ministerium des Innern und für Sport des Landes Rheinland-Pfalz, Abt. Rechtswissenschaften (Datenschutzrecht)

Decker, Martin, Min. Dirig., Wirtschaftspädagogik: Professur für Wirtschaftspädagogik; Jakob-Welder-Weg 9, 55128 Mainz, App. 22009

Fichert, Frank, Dr. rer. pol., Volkswirtschaftslehre: Professur für Volkswirtschaftslehre, insbes. Wirtschaftspolitik; Raum 54, Jakob-Welder-Weg 4, 55099 Mainz, App. 22230, fichert@ffw-mainz.de

Itzel, Peter, Dr. jur., Abt. Rechtswissenschaften

Jutzi, Siegfried, Dr. iur., Min. Dirig., Abt. Rechtswissenschaften; Ministerium der Justiz, 55116 Mainz, Tel. 06131 164846, siegfried.jutzi@min.jm.rlp.de

- Keim**, Christopher, Dr. jur., Privatrecht: Professur für bürgerliches Recht, Deutsche Rechtsgeschichte; Jakob-Welder-Weg 9, 55128 Mainz
- Klimowicz-Pakula**, Anna, RA, LL.M., Abt. Rechtswissenschaften
- Kühl**, Carsten, Dr., Ministerium für Bildung, Wissenschaft und Weiterbildung des Landes Rheinland-Pfalz, Abt. Rechtswissenschaften
- Ling**, Michael A., Dr. iur., Leitender Rechtsdirektor, Abt. Rechtswissenschaften (Strafrecht, Strafprozeßrecht)
- Lüdecke**, Sigrid, Dr. rer. pol., Dipl.-Hdl., Wirtschaftspädagogik: Professur für Wirtschaftspädagogik; Raum 01-110, Jakob-Welder-Weg 9, 55128 Mainz, App. 22092, luedecke@1019freenet.de
- Peifer**, Karl-Heinz, Dr., Vizepräsident des Bundesarbeitsgerichts, Abt. Rechtswissenschaften
- Pukall**, Friedrich, Vizepräsident des Landgerichts a. D., Abt. Rechtswissenschaften; Südring 245, 55128 Mainz
- Rebentisch**, Manfred, R.A. Dr. iur., Abt. Rechtswissenschaften
- Schneider**, Uwe H., Prof. Dr. iur., Abt. Rechtswissenschaften (Deutsches und ausländisches Kreditrecht)
- Schwarz**, Lothar, Dr., Abt. Rechtswissenschaften
- Sczesny**, Christoph, Dr. rer. pol., M.A., Wirtschaftspädagogik: Professur für Wirtschaftspädagogik; Jakob-Welder-Weg 9, 55128 Mainz
- Stahl**, Gerhard, Bundesaufsichtsamt für das Kreditwesen, Abt. Rechtswissenschaften
- Thies**, Angelika, Dr., Betriebswirtschaftslehre: Professur für Betriebswirtschaftslehre und Betriebliche Steuerlehre; Raum 01-220, Jakob-Welder-Weg 9, 55128 Mainz, App. 25681
- von Lewinski**, Silke, Dr. jur., Priv. Dozent, Abt. Rechtswissenschaften
- von Opel**, Heinz, Dr. jur., Abt. Wirtschaftswissenschaften; Raum (Sprechstunde: Jeweils im Anschluss an die Vorlesung), Hofgut Westerhaus, 55218 Ingelheim, Tel. 06130 228, 06135 7557

Wissenschaftliche Einrichtungen und Betriebseinheiten

Dekanat

Bedienstete der Universität

Dekan: Univ.-Prof. Dr. Sauernheimer, Karlhans, App. 22223

Prodekan: Univ.-Prof. Dr. Hufen, Friedhelm, App. 22098

Dekanat: Büttner, Kornelia, Raum 03-118, App. 22225; Cisaria, Vera, Raum 03-114, App. 23285

Abt. Rechtswissenschaften

Jakob-Welder-Weg 9, 55128 Mainz

Öffentliches Recht: Professur für Finanz- und Steuerrecht (Prof. Trzaskalik)

Jakob-Welder-Weg 9, 55128 Mainz

Bedienstete der Universität

Universitätsprofessorinnen/-professoren: Univ.-Prof. Dr. Trzaskalik, Christoph, Raum 03-214, App. 23043

Sekretariat: Rauch, Stephanie, Raum 03-214, App. 23043

Wiss. Mitarbeiterinnen/Mitarbeiter: Engers, Torsten, Raum 03-217, App. 22067; Fromm, Andreas, Raum 03-218, App. 22138; Petri, Marion, Raum 03-215, App. 22725; Richter, Alexandra, Raum 03-218, App. 22138 bzw 23043

Lehrstuhl für Öffentliches Recht, Europarecht, Völkerrecht und Internationales Wirtschaftsrecht (Prof. Fink)

Jakob-Welder-Weg 9, 55128 Mainz

Bedienstete der Universität

Universitätsprofessorinnen/-professoren: Univ.-Prof. Dr. Fink, Udo, Raum 40, App. 20216

Sekretariat: Graf-Flegar, Anita, Raum 41, App. 22384

Wiss. Assistentinnen/Assistenten: Dr. iur., Ass. Schwartmann, Rolf, Raum 42, App. 25431

Wiss. Mitarbeiterinnen/Mitarbeiter: Draudt, Thomas, Raum 02-127, App. 22029; Schimkat, Lotte, Raum 39, App. 23457; Schollendorf, Kai, Raum 39, App. 20882

Öffentliches Recht: Professur für Staats- und Verwaltungsrecht, Rechtsvergleichung, Europarecht (Prof. Gurlit)

Jakob-Welder-Weg 9, 55128 Mainz

Bedienstete der Universität

Universitätsprofessorinnen/-professoren: Univ.-Prof. Dr. Gurlit, Elke, Raum 03-212, App. 23114

Sekretariat: Kirchmayer, Petra Michaela, Raum 03 208, App. 23123

Wiss. Assistentinnen/Assistenten: Dr. iur., Ass. Repkewitz, Ulrich, Raum 03-211, App. 25249

Wiss. Mitarbeiterinnen/Mitarbeiter: Sattler, Henriette, Raum 03-213, App. 22065

Öffentliches Recht: Professur für Öffentliches Recht, Staats- und Verwaltungsrecht (Prof. Hufen)

Jakob-Welder-Weg 9, 55128 Mainz

Bedienstete der Universität

Universitätsprofessorinnen/-professoren: Univ.-Prof. Dr. Hufen, Friedhelm, Raum 03-238 (Sprechstunde: Do 12 Uhr), App. 22354

Sekretariat: Zerban, Gabriele, Raum 03 236, App. 23045

Wiss. Mitarbeiterinnen/Mitarbeiter: Assessor Bickenbach, Christian, Raum 03/231, App. 25759; Assessorin Deuschel, Susanne, Raum 03-233, App. 22072

Öffentliches Recht: Professur für Öffentliches Recht, Völker- und Europarecht, Medienrecht (Prof. Dörr)

Bedienstete der Universität

Universitätsprofessorinnen/-professoren: Univ.-Prof. Dr. Dörr, Dieter, Raum 03-222 (Sprechstunde: Mi 11-12 (nach Voranmeldung), App. 22681

Sekretariat: Kindgen-Bauer, Elke, Raum 03 220, App. 23044

Wiss. Mitarbeiterinnen/Mitarbeiter: Heer, Christine, Raum 03-219, App. 25536; Schiedermaier, Stephanie, App. 22068

Öffentliches Recht: Professur für Staats- und Verwaltungsrecht, Gesetzgebungslehre, Ausländisches öffentliches Recht (Nf. Prof. Lücke)

Jakob-Welder-Weg 9, 55128 Mainz

Bedienstete der Universität

Wiss. Mitarbeiterinnen/Mitarbeiter: Starke, David-Sebastian, Raum 03-223, App. 22012

Öffentliches Recht: Professur für Öffentliches Recht (Prof. Ruthig)

Jakob-Welder-Weg 9, 55128 Mainz

Bedienstete der Universität

Universitätsprofessorinnen/-professoren: Univ.-Prof. Dr. Ruthig, Josef, Raum 02-130, App. 20964

Sekretariat: Kirchmayer, Petra Michaela, Raum 02-128, App. 22562

Wiss. Mitarbeiterinnen/Mitarbeiter: Wiss. Mitarb. Michel, Daniel, Raum 02-129, App. 26039

Strafrecht: Professur für Strafrecht und Strafprozeßrecht (Prof. Zopfs)

Jakob-Welder-Weg 9, 55128 Mainz

Bedienstete der Universität

Universitätsprofessorinnen/-professoren: Univ.-Prof. Dr. jur. Zopfs, Jan, Raum 02-150, App. 22558

Wiss. Mitarbeiterinnen/Mitarbeiter: Beinlich, Thomas, Raum 02-147, App. 22021; Dr. jur. Stübinger, Stephan, Raum 02-149, App. 22020

Strafrecht: Professur für Strafrecht, Strafprozeßrecht (Prof. Hettinger)

Jakob-Welder-Weg 9, 55128 Mainz

Bedienstete der Universität**Universitätsprofessorinnen/-professoren:** Univ.-Prof. Dr. Hettinger, Michael, Raum 02-122, App. 22058**Sekretariat:** Weichel, Martina, Raum 02-118, App. 22047**Wiss. Assistentinnen/Assistenten:** Dr. jur. Engländer, Armin, App. 22060**Wiss. Mitarbeiterinnen/Mitarbeiter:** Ass. Simon, Eric, Raum 02-117, App. 22224**Strafrecht: Professur für Kriminologie, Jugendstrafrecht, Strafvollzug und Strafrecht (Prof. Bock)**

Jakob-Welder-Weg 9, 55128 Mainz

Bedienstete der Universität**Universitätsprofessorinnen/-professoren:** Univ.-Prof. Dr. Dr. Bock, Michael, Raum 02-124, App. 22555**Sekretariat:** Schatz, Gabriele, Raum 02-126, App. 20011**Wiss. Assistentinnen/Assistenten:** Dr. iur. Schneider, Hendrik, Raum 02-123, App. 22031**Wiss. Mitarbeiterinnen/Mitarbeiter:** Dr. med. Brettel, Hauke, Raum 02-119, App. 22106; Münster, Peter, Raum 02-125, App. 22030**Nichtbed. Lehrkräfte und Lehrbeauftragte****Lehrbeauftragte:** Dr. Behr, Jürgen, Tel. 06131 164911**Strafrecht: Professur für deutsches und ausländisches Strafrecht und Strafprozeßrecht (Nf. Prof. Perron)**

Jakob-Welder-Weg 9, 55128 Mainz

Bedienstete der Universität**Sekretariat:** Streng, Ursula, Raum 02 142, App. 23476**Wiss. Mitarbeiterinnen/Mitarbeiter:** Corell, Christian, Raum 02-139, App. 22619; Assessor Schuster, Frank, Mag. iur., Raum 02-137, App. 22022**Privatrecht: Professur für Bürgerliches Recht, Internationales Privatrecht, Rechtsvergleichung (Prof. Huber)**

Jakob-Welder-Weg 9, 55128 Mainz

Bedienstete der Universität: Huber, Peter**Universitätsprofessorinnen/-professoren:** Univ.-Prof. Dr. Huber, Peter, LL. M., Raum 02-216, App. 23774**Sekretariat:** Apeldoorn, Felicitas, Raum 02 /214, App. 23041**Wiss. Mitarbeiterinnen/Mitarbeiter:** Ref. iur. Dabelow, Niels J., (Organisation Großer Klausurenkurs u. Probeexamen), Raum 02/214 u. 02/221, App. 23041 u 39 22045; Hainz, Josef, Raum 02/219, App. 22148; Held, Regine, Raum 02-219, App. 22148; Ref. iur. Pankatz, Elke, Raum 02/ 221, App. 22045**Privatrecht: Professur Bürgerliches Recht, Handelsrecht, Deutsches und Europäisches Wirtschaftsrecht (Prof. Oechsler)**

Jakob-Welder-Weg 9, 55128 Mainz

Bedienstete der Universität**Universitätsprofessorinnen/-professoren:** Univ.-Prof. Dr. Oechsler, Jürgen, Raum 02-110, App. 22043**Sekretariat:** Weichel, Martina, Raum 02-114, App. 22552**Wiss. Assistentinnen/Assistenten:** Dr. iur., Ass. Kießling, Erik, Raum 02-113, App. 24388**Wiss. Mitarbeiterinnen/Mitarbeiter:** Jünemann, Michael, Raum 02-111, App. 23175

Privatrecht: Professur für Zivilprozeßrecht, Bürgerliches Recht (Prof. Haas)

Jakob-Welder-Weg 9, 55128 Mainz

Bedienstete der Universität

Universitätsprofessorinnen/-professoren: Univ.-Prof. Dr. Haas, Ulrich, Raum 02 224, App. 22556

Wiss. Mitarbeiterinnen/Mitarbeiter: Ref. iur. Holla, Matthias, Raum 02 231, App. 22046;

Ass. iur. Lieb, Andreas, Raum 02 233, App. 22033; Ref. iur. Müller, Henning, Raum 02 233, App. 22033;

Ass. iur. Panier, Eva-Marie, Raum 02 263, App. 22057; Ass. iur. Scholl, Stefanie, Mag. iur., LL.Cert.,

Raum 02-231, App. 22046; Ass. iur. Schüler, Christine, Raum 02 263, App. 22057

Wiss. Hilfskraft (ohne Abschluss): Eckes, Mark, Raum 02 233, Jakob-Welder-Weg 9, 55128 Mainz, App. 22033

Privatrecht: Professur für bürgerliches Recht, Deutsche Rechtsgeschichte (Prof. Roth)

Jakob-Welder-Weg 9, 55128 Mainz

Bedienstete der Universität

Universitätsprofessorinnen/-professoren: Univ.-Prof. Dr. Roth, Andreas, Raum 02-244, App. 22228

Sekretariat: App. 22075

Wiss. Mitarbeiterinnen/Mitarbeiter: Ref. iur. Göbel, Andreas, Raum 02-261, App. 20700; Harder,

Florian, Raum 02-259, App. 22059; Kern-Eimann, Sandra, Ref. iur., Raum 02-261, App. 20700

Lehrbeauftragte: Dr. jur. Keim, Christopher

Privatrecht: Professur für Bürgerliches Recht, Römisches Recht, Privatrechtsgeschichte der Neuzeit (Prof. Gröschler)

Jakob-Welder-Weg 9, 55128 Mainz

Bedienstete der Universität

Universitätsprofessorinnen/-professoren: Univ.-Prof. Dr. Gröschler, Peter, Raum 02-250, App. 22777

Sekretariat: Schmitt, Gesa, wiss. Hilfskr., Raum 02-248, App. 22492

Wiss. Assistentinnen/Assistenten: Dr. iur., Ass. Kroppenberg, Inge, Raum 02-269, App. 23057

Wiss. Mitarbeiterinnen/Mitarbeiter: Dipl.-Rpfl. Ref. jur. Dümig, Michael, Raum 02-267, App. 22076

Privatrecht: Professur für Bürgerliches Recht, Handels-, Wirtschafts- und Bankrecht (Prof. Mülbert)

Jakob-Welder-Weg 9, 55128 Mainz

Bedienstete der Universität

Universitätsprofessorinnen/-professoren: Univ.-Prof. Dr. Mülbert, Peter O., Raum 02-208, App. 23040

Sekretariat: App. 22561

Wiss. Mitarbeiterinnen/Mitarbeiter: Goetz, Silke, Raum 02-205; Schmolke, Ulrich, Raum 02-205, App. 22039

Privatrecht: Professur für Bürgerliches Recht, Arbeits-, Handels- und Zivilprozeßrecht (Prof. Konzen)

Jakob-Welder-Weg 9, 55128 Mainz

Bedienstete der Universität

Universitätsprofessorinnen/-professoren: Univ.-Prof. Dr. Konzen, Horst, Raum 02-226, App. 22560

Wiss. Assistentinnen/Assistenten: Dr. iur., Ass. Jacobs, Matthias, Raum 02-239, App. 22051

Wiss. Mitarbeiterinnen/Mitarbeiter: Ass. Boch, Gert, Jakob-Welder-Weg 9, 55128 Mainz, App. 22050

Privatrecht: Professur für Bürgerliches Recht, Internationales Privatrecht, Rechtsvergleichung (Prof. Hepting)

Jakob-Welder-Weg 9, 55128 Mainz

Bedienstete der Universität**Universitätsprofessorinnen/-professoren:** Univ.-Prof. Dr. Hepting, Reinhard, Raum 02-218, App. 23055**Sekretariat:** N. N., Raum 02 222, App. 24254**Wiss. Mitarbeiterinnen/Mitarbeiter:** Ass. jur. Artz, Markus, Raum 02-135, App. 22066; Le Guen Winkelhoff, Guylaine, Raum 02/135, App. 26103; Mayer, Klaus, Raum 02-133, App. 22026; Tittel, Laura, Raum 02-227, App. 23269**Privatrecht: Professur für Bürgerliches Recht, Arbeits- und Zivilprozeßrecht (Prof. Hergenröder)**

Jakob-Welder-Weg 9, 55128 Mainz

Bedienstete der Universität**Universitätsprofessorinnen/-professoren:** Univ.-Prof. Dr. Hergenröder, Curt Wolfgang, Raum 02-210, App. 22010**Sekretariat:** App. 22210**Wiss. Mitarbeiterinnen/Mitarbeiter:** Cherdron, Julia; Ass. jur. Fudickar, Antje, Raum 02-211, App. 22041; Herkommer, Vera, LL.A, Raum 02-265, App. 25120; Homann, Carsten, Raum 02-213, App. 22032; von Wickede, René, Raum 02-213, App. 22032**Privatrecht: Professur für Bürgerliches Recht, Handelsrecht, Arbeits- und Sozialversicherungsrecht (Prof. Kaiser)**

Jakob-Welder-Weg 9, 55128 Mainz

Bedienstete der Universität**Universitätsprofessorinnen/-professoren:** Univ.-Prof'in Dr. Kaiser, Dagmar, Raum 02-236, App. 22565**Sekretariat:** Dahl, Doris, Raum 02 238, App. 23042**Wiss. Mitarbeiterinnen/Mitarbeiter:** Gmerek, Jens, Raum 02-249, App. 22055**Privatrecht: Professur für Bürgerliches Recht, Handels- und Gesellschaftsrecht, Wirtschaftsrecht (Prof. Habersack)****Bedienstete der Universität****Universitätsprofessorinnen/-professoren:** Univ.-Prof. Dr. Habersack, Mathias, Raum 02-232, App. 25692**Wiss. Mitarbeiterinnen/Mitarbeiter:** M. Jur., Ass. Mayer, Christian, Raum 02-247, App. 22070; Schürnbrand, Jan, Raum 02-245, App. 24447**Privatrecht: Professur für Europarecht, Bürgerliches Recht, Handels- und Wirtschaftsrecht, Rechtsvergleichung (Prof. Dreher)****Bedienstete der Universität****Universitätsprofessorinnen/-professoren:** Univ.-Prof. Dr. Dreher, Meinrad, LL.M., Raum 02-242, App. 25673**Sekretariat:** Heß, Regina, Raum 02-240, App. 25672**Wiss. Assistentinnen/Assistenten:** Dr. iur. Kling, Michael, App. 25674**Wiss. Mitarbeiterinnen/Mitarbeiter:** Ass. iur. Schrey, Andreas, Raum 02-255, App. 22061; Ass. iur. Thomas, Stefan, Raum 02-253, App. 22062**Nichtbed. Lehrkräfte und Lehrbeauftragte**

Rechtsphilosophie: Professur für Rechtsphilosophie und öffentliches Recht (Prof. Volkmann)

Jakob-Welder-Weg 9, 55128 Mainz

Bedienstete der Universität

Universitätsprofessorinnen/-professoren: Univ.-Prof. Dr. Volkmann, Uwe, Raum 03-234, App. 23453

Sekretariat: App. 25126

Wiss. Assistentinnen/Assistenten: Dr. Winkler, Markus, Assessor, App. 22028

Wiss. Mitarbeiterinnen/Mitarbeiter: Zibulski, Axel, Raum 03-227, App. 22013

Fachschaft Rechtswissenschaft

Jakob-Welder-Weg 9, 55128 Mainz, Tel. 06131-39-2 30 17

Bedienstete der Universität

Abt. Wirtschaftswissenschaften

Jakob-Welder-Weg 9, 55128 Mainz

Volkswirtschaftslehre: Professur für Volkswirtschaftslehre, insbes. Volkswirtschaftstheorie (Nf. Prof. Kubin)

Jakob-Welder-Weg 4, 55128 Mainz

Bedienstete der Universität

Sekretariat: App. 22006

Wiss. Mitarbeiterinnen/Mitarbeiter: App. 23762; App. 22006

Professorinnen/Professoren und Privatdozentinnen/-dozenten: App. 24191

Volkswirtschaftslehre: Professur für Volkswirtschaftslehre, insbes. Volkswirtschaftstheorie (Prof. Sauernheimer)

Jakob-Welder-Weg 4, 55128 Mainz

Bedienstete der Universität

Universitätsprofessorinnen/-professoren: Univ.-Prof. Dr. Sauernheimer, Karlhans, Raum 00-111 - Sprechstunden: nach den Vorlesungen, App. 22559

Sekretariat: Heinemann, Barbara, Raum 00-115, App. 22559

Wiss. Assistentinnen/Assistenten: Dipl.-Volksw. Mengel, Friederike, Raum 00-121, App. 22115; Urban, Dieter, Ph.D., Raum 00-125, App. 25140

Wiss. Mitarbeiterinnen/Mitarbeiter: Dipl.-Vw. Schoenwald, Stephanie, Raum 00-121 - derzeit im Mutterschutz, App. 22115; Dr. rer. pol. Schwarz, Mathias, Raum 00-131 - Sprechstunde: Mi 13-15 Uhr, App. 22672

Volkswirtschaftslehre: Professur für Volkswirtschaftslehre, insbes. Wirtschaftspolitik (Prof. Bartling)

Jakob-Welder-Weg 4, 55128 Mainz

Bedienstete der Universität

Universitätsprofessorinnen/-professoren: Univ.-Prof. Dr. Bartling, Hartwig, Raum 02-142 (Sprechstunde: nach den Lehrveranstaltungen), App. 22564

Sekretariat: Sack, Jutta, Raum 02-136, App. 22564

Wiss. Mitarbeiterinnen/Mitarbeiter: Dipl.-Hdl. Mohr, Katja, Raum 02-141, App. 23234; Dipl.-Vw. Mörsch, Michael, Raum 02-146, App. 25408; Dipl.-Hdl. Schüller, Stephanie, Raum 02-135, App. 25042; Dipl.-Vw. Sohns, Anne Katrin, Raum 02-141, App. 23234

Volkswirtschaftslehre: Professur für Volkswirtschaftslehre, insbes. Wirtschaftspolitik (Prof. Weder di Mauro)

Jakob-Welder-Weg 4, 55128 Mainz

Bedienstete der Universität**Universitätsprofessorinnen/-professoren:** Univ.-Prof'in Dr. Weder, Beatrice, Raum 02-165, App. 20144**Sekretariat:** Dipl.-Übers. Bansbach, Steffi M., Raum 02-161, App. 20126**Wiss. Mitarbeiterinnen/Mitarbeiter:** Dipl.-Volksw. Drebes, Sven, Raum 00-135, App. 22063; Dipl.-Volksw. Nestmann, Thorsten, MSc, Raum 02-159, App. 25425; Dipl.-Volksw. Oschinski, Matthias, MSt, Raum 02-158, App. 23232; Dipl.-Volksw. Ringel, Marc, Raum 02-145, App. 21055; Wedow, Michael, MSc BA, Raum 02-162, App. 22553**Volkswirtschaftslehre: Professur für Volkswirtschaftslehre, insbes. Volkswirtschaftspolitik (Prof. Goerke)**

Jakob-Welder-Weg 4, 55128 Mainz

Bedienstete der Universität**Universitätsprofessorinnen/-professoren:** Univ.-Prof. Dr. Goerke, Laszlo, Raum 01-111, App. 20143**Sekretariat:** App. 22006**Wiss. Mitarbeiterinnen/Mitarbeiter:** Dipl.-Volksw. Budimir, Kristina, Raum 01-145, App. 23228; Dipl.-Volksw. Stähler, Nikolai, Raum 01-112, App. 25442**Volkswirtschaftslehre: Professur für Volkswirtschaftslehre, insbes. Finanzwissenschaft (Prof. Peffekoven)**

Jakob-Welder-Weg 4, 55128 Mainz

Bedienstete der Universität**Universitätsprofessorinnen/-professoren:** Univ.-Prof. Dr. Peffekoven, Rolf, Raum 00-356 (Sprechstunde: Di., 14:00-15:00 Uhr nach Vereinbarung), App. 22617**Sekretariat:** Egger, Edeltraut, Raum 00-352, App. 22617**Wiss. Mitarbeiterinnen/Mitarbeiter:** Dipl.-Volksw. Euler, Markus, Raum 00-332, App. 23723; Dipl.-Volksw. Penske, Marco, Raum 00-336, App. 24707; Dipl.-Volksw. Wagener, Sibylle, Raum 00-346, App. 25537; Dipl.-Volksw. Zipfel, Frank, Raum 00-342, App. 24706**Volkswirtschaftslehre: Professur für Volkswirtschaftslehre, insbes. Finanzwissenschaft (Prof. Tillmann)**

Jakob-Welder-Weg 4, 55128 Mainz

Bedienstete der Universität**Universitätsprofessorinnen/-professoren:** Univ.-Prof. Dr. Tillmann, Georg, Raum 01-142 (= 24), Sprechstunden: Mo., 16.00 - 17.00 Uhr, und nach den Lehrveranstaltungen, App. 24701**Sekretariat:** Klein, Simone, Raum 01-136 (= 25), App. 22514**Wiss. Mitarbeiterinnen/Mitarbeiter:** Dipl.-Volksw. Bracht, Bernd, App. 24702; Dipl.-Volksw. Hoffmann, Magnus, App. 22114; Dipl.-Volksw. Thielmann, Sascha, App. 23233**Volkswirtschaftslehre: Professur für Wirtschafts- und Sozialgeschichte (Prof. Hentschel)**

Jakob-Welder-Weg 4, 55128 Mainz

Bedienstete der Universität**Universitätsprofessorinnen/-professoren:** Univ.-Prof. Dr. Hentschel, Volker, Raum 00-142, App. 22136

Betriebswirtschaftslehre: Professur für Betriebswirtschaftslehre und Bankbetriebslehre (Nf. Prof. Sandmann)

Bedienstete der Universität

Sekretariat: Dipl.-Biol. Schuchalter-Eicke, Gabriela, Raum 01-206, App. 22097

Wiss. Mitarbeiterinnen/Mitarbeiter: Dipl.-Hdl. Klewitz, Anke, Raum 01-213, App. 23990

Betriebswirtschaftslehre: Professur für Betriebswirtschaftslehre und Betriebliche Steuerlehre (Prof. Euler)

Jakob-Welder-Weg 9, 55128 Mainz

Bedienstete der Universität

Universitätsprofessorinnen/-professoren: Univ.-Prof. Dr. Euler, Roland,

Raum 01-218 (Sprechstunde: Dienstag, 13 - 14 Uhr), App. 22036

Sekretariat: Siebenhaar, Ursula, Raum 01-220, App. 25681

Wiss. Mitarbeiterinnen/Mitarbeiter: Dipl.-Kfm. Binger, Marc, Raum 01-225, App. 25682;

Dipl.-Kfm. Müller, Mark Oliver, Raum 01-227, App. 25600; Dipl.-Kfm. Schneider, Simone, Raum 01-223,

App. 26211

Nichtbed. Lehrkräfte und Lehrbeauftragte

Lehrbeauftragte: Dr. Thies, Angelika, Raum 01-220, App. 25681

Betriebswirtschaftslehre: Professur für Betriebswirtschaftslehre und Controlling (N.N.)

Jakob-Welder-Weg 4, 55128 Mainz

Bedienstete der Universität

Nichtbed. Lehrkräfte und Lehrbeauftragte

Professorinnen/Professoren und Privatdozentinnen/-dozenten: App. 23780

Betriebswirtschaftslehre: Professur für Betriebswirtschaftslehre und Finanzwirtschaft (Prof. Trautmann)

Jakob-Welder-Weg 9, 55128 Mainz

Bedienstete der Universität

Universitätsprofessorinnen/-professoren: Univ.-Prof. Dr. Trautmann, Siegfried,

Raum 01-216 (Sprechstunde: Mittwoch 16.00-17.00 Uhr), App. 23760

Sekretariat: Lehn, Marita, Raum 01/214, App. 23761

Wiss. Mitarbeiterinnen/Mitarbeiter: Dipl.-Kfm. Efferz, Martin, Raum 01-161, App. 24192;

Dipl.-Math. Gauer, Manuel, Raum 01-221, App. 22083; Dipl.-Kffr. Holzapfel, Svitlana, Raum 01/219,

App. 22082; Dipl.-Kfm. Lange, Daniel, Raum 01-161, App. 24192; Dipl.-Math. Müller, Monika,

Raum 01-215, App. 22084; Starck, Markus, M. Sc., Raum 01-217, App. 22081

Nichtbed. Lehrkräfte und Lehrbeauftragte

Betriebswirtschaftslehre: Professur für Betriebswirtschaftslehre und Marketing I (Prof. Huber)

Jakob-Welder-Weg 9, 55128 Mainz

Bedienstete der Universität

Universitätsprofessorinnen/-professoren: Univ.-Prof. Dr. Huber, Frank, App. 23037

Sekretariat: Baumgärtner, Imma, Raum 01-228, App. 22227

Wiss. Mitarbeiterinnen/Mitarbeiter: App. 22080

Betriebswirtschaftslehre: Professur für Betriebswirtschaftslehre und Marketing II (Prof. Heil)

Jakob-Welder-Weg 9, 55128 Mainz

Bedienstete der Universität

Universitätsprofessorinnen/-professoren: Univ.-Prof. Dr. Heil, Oliver P., Raum 01-142, App. 22016

Sekretariat: Rector, Dorothea, Raum 01-139, App. 22016

Wiss. Mitarbeiterinnen/Mitarbeiter: Dipl.-Kfm. Fürst, Ronny, Raum 01-143, App. 22016;
Dipl.-Kff. Magin, Vera, Raum 01-141, App. 22016; Dipl.-Kfm. Schunk, Holger, Raum 01-138, App. 22016;
Dipl.-Kfm. Waldeck, Andreas, Raum 01-141, App. 22016

Betriebswirtschaftslehre: Professur für Betriebswirtschaftslehre und Organisation (Prof. Bronner)

Jakob-Welder-Weg 9, 55128 Mainz

Bedienstete der Universität

Universitätsprofessorinnen/-professoren: Univ.-Prof. Dr. Bronner, Rolf,
Raum 01-242 (Sprechstunde: Donnerstag, 14.30-16 Uhr u. nach Vereinbarung. Immer vorher bitte anmelden. Danke!), App. 23754

Sekretariat: Hell, Barbara, Raum 01/240, App. 23767.

Hochschuldozentinnen/-dozenten: Dr.rer.pol.habil. Stein, Friedrich, Priv. Dozent,
Raum 02/145; (Sprechstunde: nach Vereinbarung, bitte im Sekr. 01/240 ReWi II anmelden. Danke),
App. 22038

Wiss Mitarbeiterinnen/Mitarbeiter: Dipl.-Hdl. Jedrzejczyk, Paulina,
Raum 01-255 (Sprechstunde: Montag, 14-15 Uhr), App. 22094; Dipl.-Kffr. Krzeminska, Anna,
Raum 1/249, App. 24060; Dipl.-Kfm. Schwaab, Carsten,
Raum 01-257 (Sprechstunde: Dienstag, 15 - 16 Uhr), App. 22093; Dipl.-Hdl. Späth, Julia F.,
Raum 01-253 (Freitag, 15 - 16 Uhr), App. 21016

Betriebswirtschaftslehre: Professur für Betriebswirtschaftslehre und Produktionswirtschaft (Prof. Bellmann)

Jakob-Welder-Weg 9, 55128 Mainz

Bedienstete der Universität

Universitätsprofessorinnen/-professoren: Univ.-Prof. Dr. Bellmann, Klaus, Raum 01-222,
App. 22007

Sekretariat: Brandt-Wagner, Katrin, Raum 01-222, App. 22007

Wiss. Assistentinnen/Assistenten: App. 22085

Wiss. Mitarbeiterinnen/Mitarbeiter: Dipl.-Kfm. Dipl.-Ing. (FH) Dandl, Jörg, Raum 01-231,
App. 22086

Nichtbed. Lehrkräfte und Lehrbeauftragte:

Lehrbeauftragte: App. 22007; App. 22007

Betriebswirtschaftslehre: Professur für Betriebswirtschaftslehre, Rechnungslegung und Wirtschaftsprüfung (Prof. Rammert)

Jakob-Welder-Weg 9, 55128 Mainz

Bedienstete der Universität

Universitätsprofessorinnen/-professoren: Univ.-Prof. Dr. Rammert, Stefan,
Raum 01-250 (Sprechstunde: Dienstag, 14 - 15 Uhr), App. 22413

Wiss. Mitarbeiterinnen/Mitarbeiter: Dipl.-Kfm. Biontino, Sascha, App. 22089; Dipl.-Kfm. Giloth,
Tobias, App. 24123

Nichtbed. Lehrkräfte und Lehrbeauftragte

Professorinnen/Professoren und Privatdozentinnen/-dozenten: PD Dr. Mujkanovic, Robin,
Priv. Dozent, Tel. 069 9585 1533

Betriebswirtschaftslehre: Professur für Wirtschaftsinformatik und Betriebswirtschaftslehre (Prof. Loos)

Jakob-Welder-Weg 9, 55128 Mainz

Bedienstete der Universität

Universitätsprofessorinnen/-professoren: Univ.-Prof. Dr. Loos, Peter, Raum 01-246, App. 22734

Wiss. Mitarbeiterinnen/Mitarbeiter: Dipl.-Wirt.-Inf. Fettke, Peter, Raum 1/261, App. 22018;
Dipl.-Inf. Sarshar, Kamyar, Raum 01-263, App. 23205; Dipl.-Betriebsw. (FH) Scheer, Chris, Raum SW-Labor;
Dipl.-Betriebsw. (FH) Theling, Thomas, Raum 01-259, App. 22017; Dipl.-Hdl. Wild, Martin, Raum 01-259,
App. 22017

Quantitative Methoden: Professur für Statistik und Mathematik (Prof. Kneip)

Jakob-Welder-Weg 9, 55128 Mainz

Bedienstete der Universität

Universitätsprofessorinnen/-professoren: Univ.-Prof. Dr. Kneip, Alois,
Raum 01-208, Sprechstunde: Mittwoch 14-15 Uhr, App. 22979

Sekretariat: Dipl.-Biol. Schuchalter-Eicke, Gabriela, Raum 01-206, App. 22097

Wiss. Assistentinnen/Assistenten: Dr. Scheer, Jens-Uwe, Raum 01-207, App. 22077

Lehrkräfte für besondere Aufgaben: Dr. Schmidt, Günter, Raum 01-147, App. 22052

Wiss. Mitarbeiterinnen/Mitarbeiter: Dipl.-Vw. Arns, Jürgen, Raum 01-211, App. 23992;
Dipl.-Volksw. Shatta, Moataz, Raum 01/147, App. 22052; Utikal, Klaus, Ph.D., Raum 01-209, App. 25928;
Dr. Werner, Michael, Raum 01-212, App. 22684

Quantitative Methoden: Professur für Statistik und Ökonometrie, Regionalwirtschaftslehre (Prof. Schulze)

Jakob-Welder-Weg 9, 55128 Mainz

Bedienstete der Universität

Universitätsprofessorinnen/-professoren: Univ.-Prof. Dr. Schulze, Peter M.,
Raum 00-112 (Sprechstunde: nach den Vorlesungen und nach Vereinbarung), App. 22551

Sekretariat: Rauch, Stephanie, Raum 00-122, App. 22551

Wiss. Mitarbeiterinnen/Mitarbeiter: Dipl.-Vw. Lange, Yvonne, Raum 00-116, App. 20141;
Dipl.-Vw. Lauterbach, Nora, Raum 00-126, App. 22715; Dipl.-Stat. Scharein, Manfred, Raum 00-132,
App. 20142

Wirtschaftspädagogik: Professur für Wirtschaftspädagogik (Prof. Beck)

Jakob-Welder-Weg 9, 55128 Mainz

Bedienstete der Universität

Universitätsprofessorinnen/-professoren: Univ.-Prof. Dr. phil. Dr. phil. habil., Dipl.-Hdl. Beck, Klaus,
Raum 01-232 (Sprechstunde: Mittwoch, 13.30 - 14.30, in der vorlesungsfreien Zeit siehe Aushang am Leh-
rstuhl), App. 22009

Sekretariat: Postleb, Evelyn, Raum 01-230, App. 22009

Wiss. Assistentinnen/Assistenten: Dr. rer. pol., Dipl.-Hdl. Minnameier, Gerhard, Raum 01-241,
App. 23020; Dr. phil., Dipl.-Hdl. Wuttke, Eveline, Raum 01-243, App. 22091

Wiss. Mitarbeiterinnen/Mitarbeiter: Dr. rer. pol., Dipl.-Hdl. Parche-Kawik, Kirsten, Raum 19,
App. 23038; Dipl.-Hdl., Dipl.-Betriebsw. (FH) Surac, Vjeka, Raum 01-245, App. 22096

Nichtbed. Lehrkräfte und Lehrbeauftragte

Lehrbeauftragte: Decker, Martin, Min. Dirig., App. 22009; Dr. rer. pol., Dipl.-Hdl. Lüdecke, Sigrid,
Raum 01-110, App. 22092; Dr. rer. pol., M.A. Sczesny, Christoph

Wirtschaftspädagogik: Professur für Wirtschaftspädagogik (Prof. Breuer)

Jakob-Welder-Weg 9, 55128 Mainz

Bedienstete der Universität

Universitätsprofessorinnen/-professoren: Univ.-Prof. Dr. Breuer, Klaus,
Raum 01-236 (Sprechstunde: Dienstag, 10.00 - 11.00 Uhr, in der vorlesungsfreien Zeit nach Vereinbarung
- Sekretariat bzw. E-Mail), App. 22004

Sekretariat: Bollinger, Alexandra, Raum 01-238, App. 22090

Wiss. Mitarbeiterinnen/Mitarbeiter: Dipl.-Hdl. Molkenthin, René, Raum 01/247, App. 24122

Fachschaft Wirtschaftswissenschaften

Jakob-Welder-Weg 9, 55128 Mainz, Tel. 06131-39-2 32 66

Europäisches Dokumentationszentrum

Jakob-Welder-Weg 9 (FB 03, Bibliothek, 1. Stock), 55128 Mainz, Tel. 06131-39-2 30 25,
Fax. 06131-39-2 54 89

Leitung: Pullig, Winfried, AOR, Raum 00/464, App. 22646

Sekretariat: Kuhl, Brigitte, Raum 00/466, App. 23025

Auskünfte: Dipl.-Bibl. Becker, Martina, (Rechtswissenschaft), Raum 00/444, App. 23030

Öffnungszeiten: Mo.-Do. 8.00-21.30 Uhr; Fr. 8.00-20.30 Uhr; Sa. 8.00-12.30 Uhr

Institut für Allgemeine und Außenwirtschaftstheorie

Jakob-Welder-Weg 4, 55128 Mainz, Tel. 06131-39-2 25 59

Leitung: Univ.-Prof. Dr. Sauernheimer, Karlhans, App. 22559

Sekretariat: Heinemann, Barbara, App. 22559

Wiss. Assistentinnen/Assistenten: Urban, Dieter, Ph.D., App. 25140

Wiss. Mitarbeiterinnen/Mitarbeiter: Dipl.-Vw. Schoenwald, Stephanie, App. 22115;
Dr. rer. pol. Schwarz, Mathias, App. 22672

Bibliothek: Zi. 79; Tel. 39-23860; Öffnungszeiten: Mo-Fr 9-12.30, Mo-Do 13.30-17

Institut für Finanzwissenschaft

Jakob-Welder-Weg 4, 55128 Mainz, Tel. 06131-39-2 26 17

Leitung: Univ.-Prof. Dr. Peffekoven, Rolf, App. 22617; Univ.-Prof. Dr. Tillmann, Georg, App. 24701

Sekretariat: Egger, Edeltraut, App. 22617; Klein, Simone, App. 22514

Wiss. Mitarbeiterinnen/Mitarbeiter: Dipl.-Volksw. Bracht, Bernd, App. 24702; Dipl.-Volksw. Euler,
Markus, App. 23723; Dipl.-Volksw. Hoffmann, Magnus, App. 22114; Dipl.-Volksw. Penske, Marco,
App. 24707; Dipl.-Volksw. Thielmann, Sascha, App. 23233; Dipl.-Volksw. Wagener, Sibylle, App. 25537;
Dipl.-Volksw. Zipfel, Frank, App. 24706

Bibliothek: Zi. 00-341, Eingang durch Zi. 00-331; Tel. 39-23860; Öffnungszeiten: Mo-Fr 9-12.30,
Mo-Do 13.30-17

Institut für Verkehrswissenschaft

Jakob-Welder-Weg 4, 55128 Mainz, Tel. 06131-39-2 50 40

Leitung: Univ.-Prof. Dr. Bartling, Hartwig, Raum 02-142 (Sprechstunde: nach den Lehrveranstaltungen), App. 22564

Institut für Statistik und Ökonometrie

Jakob-Welder-Weg 4, 55128 Mainz, Tel. 06131-39-2 25 51, Fax. 06131-39-2 37 17,

E-Mail: STATOEK@uni-mainz.de

Leitung: Univ.-Prof. Dr. Schulze, Peter M., App. 22551

Sekretariat: Rauch, Stephanie, Raum 00-122, App. 22551

Wiss. Mitarbeiterinnen/Mitarbeiter: Dipl.-Vw. Lange, Yvonne, App. 20141; Dipl.-Vw. Lauterbach, Nora, App. 22715; Dipl.-Stat. Scharein, Manfred, App. 20142

Bibliothek: Zi. 77/78, Eingang durch Zi. 79; Tel. 39-23860; Öffnungszeiten: Mo-Fr 9-12.30, Mo-Do 13.30-17

Institut für deutsches und internationales Recht des Spar-, Giro- und Kreditwesens

Wallstraße 11, 55128 Mainz, Tel. 06131-39-2 26 71 / 3 17 09, Fax. 06131-38 11 31

Bedienstete der Universität

Nichtbed. Lehrkräfte und Lehrbeauftragte

Bibliothek Rechts- und Wirtschaftswissenschaften

Jakob-Welder-Weg 9, 55128 Mainz

Leitung: Univ.-Prof. Dr. Hettinger, Michael; Univ.-Prof. Dr. Euler, Roland

Geschäftsführer: Pullig, Winfried, AOR, Raum 00/464, App. 22646

Sekretariat: Kuhl, Brigitte, Raum 00/466, App. 23025

Fachreferenten: Heinemann, Eva, (Rechtswissenschaft), Raum 00/454, App. 22567; Herb, Silvia, M.A., (Wirtschaftswissenschaften), Raum 00/470, App. 22566

Bibliothekar/-in: Dipl.-Bibl. Becker, Martina, (Rechtswissenschaft), Raum 00/444, App. 23030;

Dipl.-Bibl. Kästner, Silvia, (Wirtschaftswissenschaften), Raum 00/442, App. 23454

Haushalts- und Finanzwesen: Rebentisch, Monika, Raum 00/468, App. 22226

Bibl.-Mitarbeiter: Bakalarczyk, Danuta, Raum 00/327, App. 22363; Henn-Haenn, Charlotte, Raum 00/472, App. 23036; Hildebrandt, Christiane, Raum 00/438, App. 23028; Reis, Marie-Luise, Raum 00/327, App. 22363; Schlosser, Martina, Raum 00/432, App. 23022; Schön, Loni, Raum 00/488, App. 23033

Öffnungszeiten: Mo.-Do. 8.00-21.30 Uhr; Fr. 8.00-20.30 Uhr; Sa. 8.00-12.30 Uhr

Einrichtungen und Projekte des Fachbereichs

Existenzgründerprogramm der Uni Mainz (ExPro)

Jakob-Welder-Weg 9, 55128 Mainz, Tel. 06131-39-22094, Fax. 06131-39-23004,
E-Mail: expro@uni-mainz.de

Leitung des Programms: Univ.-Prof. Dr. Bronner, Rolf,

Raum 01-242 (Sprechstunde: Donnerstag, 14.30-16 Uhr u. nach Vereinbarung. Immer vorher bitte anmelden. Danke!), App. 23754

Betreuung durch: Dipl.-Hdl. Jedrzejczyk, Paulina, Raum 01-255 (Sprechstunde: Montag, 14-15 Uhr),
App. 22094

Weitere Informationen: <http://www.expro.bwl.uni-mainz.de/fs.html>

Forschungsseminar

Forschungsseminar der wirtschaftswissenschaftlichen Abteilung der Uni Mainz

In- und ausländische Wissenschaftler referieren über ihre aktuellen Forschungsarbeiten. Die Lehrstühle der wirtschaftswissenschaftlichen Abteilung gestalten dieses Programm gemeinsam.

Weitere Information: <http://wiwi.uni-mainz.de/vwl/weder/fs/welcome.html>

Ansprechpartner: Steffi Bansbach; Lehrstuhl Univ.-Prof'in Dr. B. Weder, Jakob-Welder-Weg 4, 55128 Mainz, Tel.: 06131-39-20126, Fax: 06131-39-25053, E-Mail: Steffi.Bansbach@uni-mainz.de

Doktorandenseminar

Doktoranden-Workshop der wirtschaftswissenschaftlichen Abteilung

Präsentation und Diskussion der Kernthesen laufender Dissertationsprojekte

Weitere Information: <http://wiwi.uni-mainz.de/vwl/weder/de/welcome.htm> (Lehre)

Ansprechpartner: Steffi Bansbach; Lehrstuhl Univ.-Prof'in Dr. B. Weder, Jakob-Welder-Weg 4, 55128 Mainz, Tel.: 06131-39-20126, Fax: 06131-39-25053, E-Mail: Steffi.Bansbach@uni-mainz.de

Fachbereich 03 - Rechts- und Wirtschaftswissenschaften

Rechtswissenschaft

Einführungsveranstaltungen

Einführungsveranstaltung für Studienanfänger, Fach- und Hochschulortwechsler; Informationsveranstaltung; Einzeltermin am 27.10.2003, Beginn 9 Uhr c.t., Hörsaal RW 1

Sauernheimer K.
Hufen F.

Vorlesungen im Pflichtfach

Rechtsgeschichte, Rechtstheorie, Rechtsvergleichung

Verfassungsgeschichte

Hufen F.

Vorlesung; 2 SWS; Do, 8:00 - 10:00, RW 1

Römisches Recht

Gröschler P.

Vorlesung; 3 SWS; Di, 8:00 - 10:00, RW 3; Do, 9:00 - 10:00, RW 3

Rechtsphilosophie

Volkmann U.
N.N.

Vorlesung; 4 SWS; Di, 13:00 - 15:00, Hs 7; Do, 10:00 - 12:00, Hs 7

Vorlesung; 2 SWS; Do, 16:00 - 18:00, RW 5; Dozent Dr. Michael Kling

Bürgerliches Recht mit Verfahrensrecht

Vertiefungsvorlesung zum Recht der gesetzlichen Schuldverhältnisse

Oechsler J.

Vorlesung; 2 SWS; Fr, 8:00 - 10:00, Audi Max

Vorlesung Handelsrecht

Oechsler J.

Vorlesung; 2 SWS; Fr, 12:00 - 14:00, Audi Max

Familienrecht

Haas U.

Vorlesung; 2 SWS; Di, 10:00 - 12:00, RW 3

Gesetzliche Schuldverhältnisse

Gröschler P.

Vorlesung; 2 SWS; Mo, 16:00 - 18:00, RW 1

Arbeitsrecht

Hergenröder C.W.

Vorlesung; 3 SWS; Mo, 14:00 - 17:00, Audi Max

Zivilprozeßrecht

Hergenröder C.W.

Vorlesung; 3 SWS; Di, 14:00 - 17:00, Audi Max

Familienrecht Eltern - Kind - Beziehung

Kaiser D.

Seminar; 2 SWS; Zeit/Ort n.V.

Vorlesung BGB Schuldrecht AT+ Verträge

Kaiser D.

Vorlesung; 6 SWS; Mo, 8:00 - 10:00, RW 1; Di, 17:00 - 19:00, S 1; Fr, 14:00 - 16:00, RW 1

Strafrecht mit Verfahrensrecht

Delikte gegen die Allgemeinheit

Zopfs J.

Vorlesung; 2 SWS; Do, 8:00 - 10:00, Audi Max

Strafrecht BT III

Schneider H.

Vorlesung; 4 SWS; Di, Do, 8:00 - 10:00, Hs 16

Strafrecht I

Zopfs J.

Vorlesung; 6 SWS; Mo, 10:00 - 12:00, RW 1; Di, 15:00 - 17:00, S 1; Fr, 10:00 - 12:00, S 1

Öffentliches Recht mit Verfahrensrecht

Staatsrecht I

Gurlit E.

Vorlesung; 4 SWS; Mo, 14:00 - 16:00, RW 1; Di, 11:00 - 13:00, S 1

Verwaltungsrecht II + III

Gurlit E.

Vorlesung; 3 SWS; Mi, 13:00 - 16:00, Audi Max

Kommunalrecht Vorlesung; 2 SWS; Di, 8:00 - 10:00, S 1	Hufen F.
Europarecht II (Europäische Grundfreiheiten) Vorlesung; 2 SWS; Do, 10:00 - 12:00, Audi Max	Dörr D.
Baurecht Vorlesung; 3 SWS; Mi, 16:00 - 19:00, Audi Max	Ruthig J.
Staatsrecht II - Grundrechte Vorlesung; 4 SWS; Mo, 12:00 - 14:00, RW 1; Mi, 16:00 - 18:00, RW 1	Volkman U.

Veranstaltungen der Wahlfächer

Wahlfachgruppe 1: Familien- und Erbrecht

Vertiefungsvorlesung Erbrecht Vorlesung; 2 SWS; Mo, 16:00 - 18:00, RW 5	Haas U.
Übung Familien-/ Erbrecht Übung; 2 SWS; ben. Schein; Mo, 14:00 - 17:00, N 1	Kaiser D.
Vermögensnachfolge, Testamentsgestaltung, Vorsorgevollmacht, vorweggenommene Erbfolge; Vorlesung; 2 SWS; Mi, 17:00 - 19:00, Hs VII	Keim Ch.

Wahlfachgruppe 2: Handels- und Gesellschaftsrecht

Examinatorium der WFG 2 Examinatorium; 2 SWS; Mi, 14:00 - 16:00, Hs 7	Oechsler J.
Europäisches Gesellschaftsrecht Vorlesung; 2 SWS; Mo, 16:00 - 18:00, Hs V	Habersack M.
Gesellschaftsrecht II Vorlesung; 2 SWS; Do, 14:00 - 16:00, Hs I	Habersack M.
Seminar zum Gesellschafts und Kapitalmarktrecht Seminar; 2 SWS; Die Veranstaltung erfolgt als Blockveranstaltung	Habersack M.
Kartellrecht Vorlesung; 2 SWS; Schein; Di, 10:00 - 12:00, Hs I	Dreher M.
Seminar im Handels- und Wirtschaftsrecht Seminar; Mi, 18:00 - 20:00, RW 5	Dreher M.
Grundzüge des Bilanzrechts Vorlesung; 2 SWS; Fr, 8:00 - 10:00, RW 5	Förster W.
Markenrecht Vorlesung; 2 SWS; Mo, 18:00 - 20:00, Hs I	Starck J.

Ganz aktuell

CD-ROMs, Bücher
Zeitschriften,
Fortsetzungen ...

IHRE FACHBUCHHANDLUNG
Scherell & Mundt

Ihre Fachbuchhandlung an den Gerichten



e-mail info@schereil.de
kostenloses **Kunden-Fax** (08 00) 999 28 35

Mainz • Kaiser-Friedrich-Straße 6 • Telefon (0 61 31) 2 83 50
Wiesbaden • Gerichtsstraße 9 • Telefon (06 11) 3 08 23 66

Wahlfachgruppe 3: Arbeitsrecht

Übung im Arbeitsrecht

Jacobs M.

Übung; 2 SWS; Fr, 10:00 - 13:00, Hs 7

Arbeitsgerichtliches Verfahren

Hergenröder C.W.

Vorlesung; 2 SWS; Mo, 18:00 - 20:00, Hs VI

Wahlfachgruppe 4: Internationales Privatrecht

Examinatorium IPR

Huber P.

Vorlesung; 2 SWS; Mo, 16:00 - 18:00, Hs IV

Hepting R.

Vorlesung IPR I

Huber P.

Vorlesung; 2 SWS; Di, 16:00 - 18:00, RW 3

Examinatorium IPR

Hepting R.

Vorlesung; 2 SWS; Mo, 16:00 - 18:00, Hs IV

Huber P.

Rechtsvergleichender Workshop

Hepting R.

Vorlesung; 1 SWS; Di, 11:00 - 12:00, RW 5

Rechtsvergleichung

Hepting R.

Vorlesung; 2 SWS; Mi, 14:00 - 16:00, Hs I

Wahlfachgruppe 5: Kriminologie

Aktuelle Probleme des Jugendstrafrechts

Feuerhelm W.

Seminar; 2 SWS; Mo, 18:00 - 20:00, Hs V

Jugendstrafrecht

Schneider H.

Vorlesung; 2 SWS; Do, 14:00 - 16:00, Hs 13

Klausurenkurs

Behr J.

Klausurenkurs; 2 SWS; Di, 18:00 - 20:00, RW 2

Repetitorium Kriminologie

Schneider H.

Vorlesung; 1 SWS; Di, 17:00 - 18:00, RW 2

Übung der WFG 5

Bock M.

Übung; 2 SWS; Schein; Klausurtermine: 19.12.03 & 13.02.04 jeweils von
14:00 - 19:00 im RW 2; Do, 18:00 - 20:00, RW 3

Brettel H.

Münster P.

Schneider H.

Problemfelder und Konzepte der Kriminologie der Gegenwart

Keupp L.

Vorlesung; 2 SWS; Do, 12:00 - 14:00, Hs VII

Wahlfachgruppe 6: Besonderes Verwaltungsrecht

Seminar zum Umweltrecht - Eigentum und Altlasten Theorie und Praxis

Schwartzmann R.

bodenschutzrechtlicher Sanierungsverantwortung; Seminar; 2 SWS; Mi, 14:00
- 16:00, RW 5

Übung im Besonderen Verwaltungsrecht

Ruthig J.

Übung; 2 SWS; Mi, 12:00 - 14:00, Hs III

Wirtschaftsverwaltungsrecht (WFG 6)

Ruthig J.

Vorlesung; 2 SWS; Do, 10:00 - 12:00, RW 3

Umweltrecht I mit dem Schwerpunkt Immissionsschutzrecht

Rebentisch M.

Vorlesung; 2 SWS; Do, 8:00 - 10:00, RW 5

Wahlfachgruppe 7: Steuerrecht

Bilanzsteuerrecht

Trzaskalik Ch.

Vorlesung; 4 SWS; Fr, 8:00 - 12:00, RW 2

Übung im Steuerrecht

Trzaskalik Ch.

Übung; 4 SWS; Di, 14:00 - 18:00, RW 4

Umsatzsteuerrecht Vorlesung; 2 SWS; Do, 14:00 - 16:00, RW 2	Trzaskalik Ch.
Wahlfachgruppe 8: Völker- und Europarecht	
Europarecht III Vorlesung; 2 SWS; Mi, 16:00 - 18:00, RW 4	Fink U.
Internationales Wirtschaftsrecht Vorlesung; 2 SWS; Di, 14:00 - 16:00, RW 2	Fink U.
Völkerrecht Vorlesung; 3 SWS; Do, 14:00 - 16:00, RW 3	Fink U.
Übung der WFG 8 (Völker- und Europarecht) Übung; 2 SWS; Schein; Mi, 14:00 - 16:00, RW 3	Dörr D.
Seminar im Handels- und Wirtschaftsrecht Seminar; 2 SWS; Mi, 18:00 - 20:00, RW 5	Dreher M.
Kolloquien	
Doktorandenkolloquium Kolloquium; 2 SWS; Teilnahme erfolgt auf Einladung; Mo, 18:00 - 20:00, RW 5	Bock M.
Kolloquium zum Grundstücksrecht Kolloquium; 2 SWS; Do, 14:00 - 16:00, Hs III	Dümig M.
Seminare	
Seminar zum Umweltrecht - Eigentum und Altlasten Theorie und Praxis bodenschutzrechtlicher Sanierungsverantwortung; Seminar; 2 SWS; 14:00 - 16:00, RW 5	Schwartzmann R.
Seminar zum Verfassungsrecht Seminar; Do, 18:00 - 20:00, RW 5	Hufen F.
Seminar zum Strafrecht/Strafprozessrecht Seminar; 2 SWS; Seminar findet als Blockveranstaltung außerhalb der Universität statt - Bitte Aushänge beachten	Zopfs J.
Seminar „Höchstrichterliche Rechtsprechung zu Versuch und Rücktritt“ Seminar; Die Veranstaltung soll als Blockseminar stattfinden, der Termin wird vom Lehrstuhl bekanntgegeben; Zeit/Ort n.V.	Engländer A.
Seminar im Kapitalmarktrecht Seminar; 2 SWS; Mi, 18:00 - 20:00, RW 3	Oechsler J.
Blockseminar Vorlesung; Zeit und Ort der Veranstaltung werden vom Lehrstuhl bekannt gegeben - Bitte die Aushänge beachten	N.N.
Seminar Arbeitsrecht Seminar; 2 SWS; Zeit/Ort n.V.	Kaiser D.
Seminar zum Parlamentsrecht Seminar; 2 SWS; ben. Schein; gemeinsame Veranstaltung mit Dr. Pascale Cancik, Universität Frankfurt/Main; Das Seminar findet im Februar 2004 als Blockveranstaltung statt	Winkler M.
Rechtssoziologisches Seminar: Kommunikation und Recht Seminar; 2 SWS; Schein; Fr, 12:00 - 14:00, Hs VII	Rotter F.
Übungen	
Übung im Strafrecht für Fortgeschrittene Vorlesung; 3 SWS; ben. Schein; Do, 14:00 - 17:00, N 2	Hettinger M.

Übung im Bürgerlichen Recht für Fortgeschrittene Übung; 3 SWS; ben. Schein; Mi, 10:00 - 13:00, RW 1	Huber P.
Übung BGB II (für Teilnehmer am Austausch) Vorlesung; 2 SWS; Die Übung findet verblockt in den letzten beiden Wochen vor Beginn des Wintersemesters statt.	Kroppenberg I.
Übung BGB für Anfänger Übung; 2 SWS; ben. Schein; Mi, 13:00 - 16:00, RW 1	Mülbert P.O.

Juristischer Examenskurs mit Klausurenkurs

Herbstkurs

Examinatorium Bereicherungsrecht Examinatorium; 1 SWS; Zeit/Ort n.V.	Kaiser D.
---	-----------

Winterkurs

Recht der öffentlichen Sachen & Staatshaftungsrecht Examinatorium; 1 SWS; jede 2. Woche Do, 12:00 - 14:00, RW 2	Gurlit E.
Examenskurs Verfassungsrecht (Staatsrecht I) Examinatorium; 2 SWS; Mi, 10:00 - 12:00, RW 3	Dörr D.
Probeexamen - Klausur Vorlesung; ,5 SWS; Zeit/Ort n.V.	Hettinger M.
Repetitorium Strafrecht I Vorlesung; 4 SWS; Di, 10:00 - 12:00, Audi Max; Do, 10:00 - 12:00, N 3	Hettinger M.
Schadenersatzrecht Examinatorium; 2 SWS; Mo, 10:00 - 12:00, RW 4	Haas U.
Handels- und Gesellschaftsrecht Examinatorium; 2 SWS; Mo, 12:00 - 14:00, Hs 7	Mülbert P.O.
Sachenrecht Examinatorium; 4 SWS; Di, Mi, 8:00 - 10:00, Audi Max	Hepting R.
Examenskurs Allgemeines Verwaltungsrecht & Verwaltungsprozessrecht Examinatorium; 2 SWS; Do, 8:00 - 10:00, RW 2	Jutzi S.

Fremdsprachen

Einführung in die französische Rechtssprache I Vorlesung; 2 SWS; Mi, 15:00 - 17:00, Hs VII	Holder S.
Einführung in die französische Rechtssprache II Vorlesung; 2 SWS; Do, 10:00 - 12:00, Hs VII	Holder S.
Französische Rechtssprache Vorlesung; 2 SWS; Do, 8:00 - 10:00, Hs VII	Holder S.

Rechtinformatik, EDV für Juristen

Einführung in die Rechtinformatik / EDV Einsatz in der Justiz Vorlesung; 2 SWS; Mo, 16:00 - 18:00, Raum n.V.; Die Veranstaltung findet im PC-Pool des FB 03 im alten ReWi Gebäude 1. Stock statt.	Itzel P.
--	----------

Rechtsmedizin

Rechtsmedizin für Juristen Vorlesung; 2 SWS; Schein; Gesamte Rechtsmedizin einschließlich Kriminalistik; Fr, 8:00 - 10:00, KS Rechtsmedizin	Urban R.
Rechtsmedizinische Fallvorstellung Vorlesung; 1 SWS; Synoptische Falldarstellung einschließlich juristischer Bewertung und Urteil; Fr, 13:00 - 14:00, KS Rechtsmedizin	Urban R.

Arztrechtseminar Seminar; 2 SWS; ben. Schein; Fr, 10:00 - 11:30, KS Rechtsmedizin	Urban R.
Sonstiges	
Europäisches Medienrecht Vorlesung; 2 SWS; Do, 14:00 - 16:00, RW 5	Dörr D.
Einführung in das Schiedsverfahrensrecht Vorlesung; 2 SWS; Di, 14:00 - 16:00, Hs I	Haas U. Habersack M.
Bankvertragsrecht Vorlesung; 2 SWS; Di, 18:00 - 20:00, RW 5	Mülbert P.O.
Einführung in das Schiedsverfahrensrecht Vorlesung; 2 SWS; Di, 14:00 - 16:00, Hs I	Habersack M. Haas U.
Versicherungsrecht Vorlesung; 2 SWS; Di, 8:00 - 10:00, Hs I	Dreher M.
Tutorium Verfassungsrecht Tutorium; 2 SWS; Es werden 6 Tutorien angeboten. Nähere Angaben: Aushang und auf der angegebenen Internetseite im Oktober 2003; Di, 14:00 - 16:00, Hs II, Hs III, Hs IV, Hs V, Hs VI, Hs VII	N.N.
Der Zivilprozess in der gerichtlichen Praxis Vorlesung; 2 SWS; Do, 14:00 - 16:00, RW 5	Pukall F.
Klausurtechnik am Beispiel strafrechtlicher Fallbearbeitung Vorlesung; 2 SWS; Mi, 14:00 - 16:00, S 1	Ling M.A.
Recht des Datenschutzes Vorlesung; 1 SWS; jede 2. Woche Mo, 16:00 - 18:00, Hs I	Büermann W.

Wirtschaftswissenschaften

Einführungsveranstaltungen

Einführungsveranstaltung für Studienanfänger, Fach- und Hochschulortwechsler; Informationsveranstaltung; Einzeltermin am 27.10.2003, Beginn 9 Uhr c.t., Hörsaal RW 1	Sauernheimer K. Hufen F.
Einführung in das wirtschaftswissenschaftliche Hauptstudium Professorinnen/Professoren der wirtschaftswissenschaftlichen Lehrstühle Informationsveranstaltung; Veranstaltung wird gegen Ende des Semesters stattfinden! Aktuelle Aushänge beachten!!!	

Grundstudium

Volkswirtschaftslehre

Vorlesungen

Einführung in die Volkswirtschaftslehre und Volkswirtschaftliche Gesamtrechnung [Einf. VWL/VGR]; Vorlesung mit Übung; 4 SWS; ECTS: 8; Kennung: GV001V; Do, 14:00 - 16:00, RW 1; Fr, 8:00 - 10:00, RW 1	N.N.		
Grundzüge der Makroökonomik Vorlesung mit Übung; 4 SWS; Kredit: 12; Kennung: GV002VU; Di, 14:00 - 16:00, RW 1; Mi, 8:00 - 10:00, RW 1	N.N.		
Übung zur Makroökonomik Übung; 2 SWS;			
Mo	08:00 - 10:00	Hs II	Sohns A.K. Mohr K.

Mo	10:00 - 12:00	Hs II	Sohns A.K. Mohr K.
Mo	12:00 - 14:00	Hs II	Sohns A.K. Mohr K.
Di	08:00 - 10:00	Hs IV	Nestmann Th.
Di	12:00 - 14:00	Hs II	Nestmann Th.
Mi	10:00 - 12:00	Hs IV	N.N.
Mi	10:00 - 12:00	Hs II	Stähler N.
Mi	12:00 - 14:00	Hs II	N.N.
Mi	12:00 - 14:00	Hs IV	N.N.
Mi	14:00 - 16:00	Hs II	Mohr Th.
Mi	16:00 - 18:00	Hs II	Mohr Th.
Fr	08:00 - 10:00	Hs II	Wagener S.
Fr	10:00 - 12:00	Hs II	Wagener S.

Betriebswirtschaftslehre

Vorlesungen

Internes Rechnungswesen Vorlesung mit Übung; 3 SWS; ECTS: 6; Kennung: GB 004V; Di, 10:00 - 12:00, RW 1; Do, 12:00 - 14:00, RW 1	N.N.
Marketing im Grundstudium - Themengebiet Absatzwirtschaft Vorlesung; 3 SWS; ECTS: 6; Kennung: GB001V; Di, 16:00 - 19:00, RW 1	Huber F.
Produktionswirtschaft (GS) Vorlesung mit Übung; 3 SWS; ECTS: 6; Kennung GB 005V; Do, 16:00 - 20:00, RW 1	Bellmann K.
Übung zur Produktionswirtschaft im Grundstudium Übung; 2 SWS; Zeit und Ort werden noch bekanntgegeben	Tutorin/Tutor

Wirtschaftspädagogik

Vorlesungen

Einführung in die Wirtschaftspädagogik Vorlesung; 2 SWS; ben. Schein; Kennung: GW001V; Mo, 14:00 - 16:00, RW 2; ab 4.11.2003	Beck K.
Übungen	
Lehr-Lern-Forschung I Übung; 4 SWS; ben. Schein; Kennung: GW002U; Di, 16:00 - 18:00, Hs VI; Do, 14:00 - 16:00, Hs V	Lüdecke S. Surac V.
Lehr-Lern-Forschung II Übung; 2 SWS; ben. Schein; Kennung: GW005U; Di, 16:00 - 18:00, PC-Pool 265, Hs VII	Wuttke E.
Lektürekurs A Übung; 1 SWS; ben. Schein; GW003U; Mo, 16:15 - 17:00, Hs VI; ab 3.11.2003	Surac V.
Lektürekurs B Übung; 1 SWS; ben. Schein; Kennung: GW004U; Mo, 17:00 - 17:45, Hs VI; ab 3.11.2003	Surac V.
Planung, Organisation und Evaluation von Unterricht und Unterweisung in der kaufmännischen Aus- und Weiterbildung; Übung; 2 SWS; ben. Schein; Kennung: GW006U; Di, 12:00 - 14:00, Hs VII; ab 4.11.2003	Piquardt G.

Quantitative Methoden**Vorlesungen**

Mathematik für Wirtschaftswissenschaftler A Vorlesung mit Übung; 4 SWS; ben. Schein; ECTS: 8; Kenung: GM001VU; Fr, 12:00 - 14:00, RW 1	Schmidt G.
Übung zur Mathematik A Übung; 2 SWS; Zeit und Ort werden noch bekanntgegeben	Tutorin/Tutor
Statistik II Vorlesung mit Übung; 6 SWS; ben. Schein; ECTS: 12; GM004VU; Do, Fr, 10:00 - 12:00, RW 1	Scheer J.-U.
Übung zur Statistik II Übung; 2 SWS; Zeit und Ort werden noch bekannt gegeben	Tutorin/Tutor

Übungen

Mathematik B Kolloquium Kolloquium; 2 SWS; Die Anmeldung erfolgt im Sekretariat nach Bekanntgabe der Ergebnisse von Mathe B SS 2003; jede 2. Woche Mo, 14:00 - 16:00, Hs III	Shatta M.
Statistik I Kolloquium Kolloquium; 2 SWS; Die Anmeldung erfolgt im Sekretariat nach Bekanntgabe der Ergebnisse von Statistik 1 SS 2003; jede 2. Woche Mo, 14:00 - 16:00, Hs III	Shatta M.

Hauptstudium**Volkswirtschaftslehre****Kernfach****Volkswirtschaftstheorie****Vorlesungen**

Wirtschaftstheoretische Vorlesung Vorlesung mit Übung; 3 SWS; ECTS: 4,5; Di, 18:00 - 20:00, Hs IV; Mi, 12:00 - 14:00, RW 3; Die Veranstaltung besteht aus 3 SWS Vorlesung und 1 SWS Übung. Näheres in den Informationen zur Veranstaltung.	N.N.
Außenwirtschaftstheorie [VTI001VU] Vorlesung; 3 SWS; ECTS: 4,5; Mo, 8:00 - 10:00, Audi Max; Fr, 8:00 - 10:00, N 1; 2 Doppelstunden pro Woche in der Zeit vom 03.11.03 - 31.01.04	Sauernheimer K.
Allokationstheorie Vorlesung mit Übung; 3 SWS; ECTS: 4,5; Kennung: VTH012V; Do, 10:00 - 13:00, Hs 16	Tillmann G.
Übung zur Allokationstheorie Übung; 1 SWS; Kennung: VTH018U; jede 2. Woche Di, 14:00 - 16:00, N 2; ab 4.11.2003	Hoffmann M.
Grundlagen der Makroökonomik Vorlesung; 2 SWS; Di, 18:00 - 20:00, Hs V	Graf G.

Volkswirtschaftspolitik

Vorlesungen

Grundlagen der Wirtschaftspolitik

Goerke L.

Vorlesung mit Übung; 4 SWS; Kredit: 6; Kennung: VPO003VU; Mo, 14:00 - 16:00, N 2; Di, 16:00 - 18:00, N 1

Übung Grundlagen der Wirtschaftspolitik

Übung; 1 SWS; Kennung: VP0053;

Mo	12:00 - 13:00	Hs III	Goerke L.
Mo	13:00 - 14:00	Hs III	Stähler N.
Di	12:00 - 13:00	Hs III	Budimir K.
Di	13:00 - 14:00	Hs III	Budimir K.

Seminare

Wirtschaftspolitisches Seminar

Bartling H.

Seminar; 2 SWS; ECTS: 5; Kennung: VPO004S und VUV002S und VBR002S; Blockveranstaltung; Z. u. O. werden noch bekannt gegeben

Kolloquien

Wirtschaftspolitisches Forschungs- und Doktorandenseminar

Bartling H.

Seminar; 2 SWS; Kennung VPO007K; Blockveranstaltung; Z. u. O. werden noch bekannt gegeben

Zohlnhöfer W.

Finanzwissenschaft

Vorlesungen

Finanzwissenschaft IV: Öffentlicher Kredit

Peffekoven R.

Vorlesung; 2 SWS; ECTS: 3; Kennung: VFI004V; Mo, 10:00 - 12:00, RW 2

Finanzwissenschaft II: Allgemeine Steuerlehre

Tillmann G.

Vorlesung mit Übung; 2 SWS; ECTS: 3; Kennung: VFI002V; Di, 8:00 - 10:00, RW 2

Übung zur Allgemeinen Steuerlehre

Tillmann G.

Übung; 1 SWS; Kennung: VSF050V; jede 2. Woche Di, 14:00 - 16:00, N 2

Seminare

Seminar aus Finanzwissenschaft

Tillmann G.

Seminar; 2 SWS; ECTS: 5; Kennung: VFI006S; Blockveranstaltung; Z. u. O. werden noch bekanntgegeben

Kolloquien

Klausurenkurs für Examenskandidaten

Thielmann S.

Kolloquium; 2 SWS; Do, 16:00 - 18:00, Hs IV

Wahlfach

Vorlesungen

Theorie internationaler Handelsbeziehungen

Schwarz M.

Vorlesung mit Übung; 3 SWS; ECTS: 4,5; Kennung: VT1001VU; Fr, 10:00 - 12:00, Hs I; jede 2. Woche Do, 16:00 - 18:00, Hs I; ab 7.11.2003; erster Donnerstagstermin: 13.11.2003

Theorie internationaler Währungsbeziehungen

Urban D.

Vorlesung mit Übung; 3 SWS; ECTS: 4,5; Kennung: VT1002VU; Do, 8:00 - 10:00, Hs I; jede 2. Woche Do, 16:00 - 18:00, Hs I; ab 3.11.2003; erster Termin am Donnerstag Nachmittag: 06.11.2003

Spezielle Wettbewerbspolitik II: Beschäftigungs- und Regionalpolitik Vorlesung mit Übung; 6 SWS; ECTS: 9; Kennung: VBR001VÜ; Di, 10:00 - 12:00, Hs V; Mi, 12:00 - 14:00, 16:00 - 18:00, Hs I	Bartling H.
Entwicklungspolitik II Vorlesung mit Übung; 3 SWS; ECTS: 4,5; Kennung: VEP002VU; Mo, 10:00 - 12:00, Hs I; jede 2. Woche Mo, 14:00 - 16:00, Hs I	Weder B.
Währungspolitik I: Europäische Integrationspolitik Vorlesung mit Übung; 3 SWS; ECTS: 4,50; VWP001VU; jede 2. Woche Mo, 14:00 - 16:00, Hs I; Di, 12:00 - 14:00, Hs I	Weder B.
Gesundheitsökonomik Vorlesung; 3 SWS; Kredit: 4,5; VSS007V; Mo, 10:00 - 12:00, Hs VII; Di, 8:00 - 10:00, Hs VII	Goerke L.
Finanzausgleich in Deutschland Vorlesung; 2 SWS; ECTS: 3; Kennung: VFO003V; Di, 16:00 - 18:00, Hs III	Peffekoven R.
Finanzpolitik in der Währungsunion Vorlesung; 2 SWS; ECTS: 3; Kennung: VHF003V; Di, 10:00 - 12:00, Hs III	Peffekoven R.
Theorie des Finanzausgleichs Vorlesung; 2 SWS; ECTS: 3; Kennung: VFO001V; Mo, 16:00 - 18:00, Hs III	Peffekoven R.
Deutsche Wirtschafts- und Sozialgeschichte (1914-1945) Vorlesung; 2 SWS; ECTS: 3; Kennung: VWG005V; Mo, 10:00 - 12:00, Hs III	Hentschel V.
Westdeutsche Wirtschafts- und Sozialgeschichte (1945-1955) Vorlesung; 2 SWS; ECTS: 3; Kennung: VWG002V; Do, 10:00 - 12:00, Hs III	Hentschel V.
Seminare	
Wirtschaftspolitisches Seminar Seminar; 2 SWS; ECTS: 5,00; VPO0010S; Mi, 10:00 - 12:00, Hs I	Weder B.
Seminar zur Wirtschafts- und Sozialgeschichte Seminar; 2 SWS; ECTS: 5; Kennung: VWG007S; Mo, 14:00 - 16:00, Hs VII	Hentschel V.
Übungen	
Lektürekurs zur Wirtschafts- und Sozialgeschichte Lektürekurs; 2 SWS; Do, 14:00 - 16:00, Hs VI	Hentschel V.
Betriebswirtschaftslehre	
Allgemeine BWL	
Vorlesungen	
Steuern und betriebliche Entscheidung Vorlesung; 4 SWS; ECTS: 6; Kennung: ABW006VU; Mi, 14:00 - 16:00, N 1; Do, 12:00 - 14:00, N 1	Euler R.
Investition und Finanzierung Vorlesung mit Übung; 4 SWS; ECTS: 6; Kennung: ABW004VU; Fr, 10:00 - 12:00, Audi Max; Do, 16:00 - 18:00, S 1	Trautmann S. Müller M.
Grundlagen des Jahresabschlusses Vorlesung; 4 SWS; ECTS: 6; Di, 12:00 - 14:00, RW 1; Mi, 12:00 - 14:00, S 1	Rammert S.
Wahlpflichtfächer	
Vorlesungen	
Internationale Ertragsbesteuerung Vorlesung; 2 SWS; ECTS: 3; Kennung: BBS003V; Do, 16:00 - 18:00, RW 3	Euler R.

Steuerbilanzen, Teil 1 Vorlesung; 2 SWS; ECTS: 3; Kennung: BBS002V; Mi, 10:00 - 12:00, RW 4	Euler R.
Steuerplanung bei Unternehmenstransaktionen und -restrukturierungen Vorlesung; 2 SWS; ECTS: 3; Kennung: BWB004V; Do, 10:00 - 12:00, Hs VI	Thies A.
Finanzderivate I: Aktien- und Devisenderivate Vorlesung mit Übung; 4 SWS; ECTS: 6; Kennung: BFI003VU; Mi, 10:00 - 12:00, RW 2; Mo, 12:00 - 14:00, RW 2	Trautmann S. Gauer M.
Finanzwirtschaft I: Finanzwirtschaftliche Entscheidungen Vorlesung mit Übung; 4 SWS; ECTS: 6; Kennung: BFI001VU; Mi, 14:00 - 16:00, RW 2; Fr, 12:00 - 14:00, RW 2	Trautmann S. Holzapfel S.
Produktmanagement und Präferenztheorie Vorlesung; 2 SWS; ECTS: 3; Kennung: BMT002V; Mi, 12:00 - 14:00, RW 2	Huber F.
Werbepolitik und Markenmanagement Vorlesung; 2 SWS; ECTS: 3; Kennung: BMT003V; Di, 12:00 - 14:00, RW 2	Huber F.
Käuferverhalten Vorlesung; 2 SWS; Kredit: 3; ECTS: 3; Kennung: BMP004V; Do, 16:00 - 18:00, RW 2	Heil O.P.
Marketing in Theorie und Praxis II Vorlesung; 2 SWS; Kredit: 3; ECTS: 3; Kennung: BMP010V; Do, 18:00 - 20:00, RW 2	Heil O.P.
Marketing Management Vorlesung; 2 SWS; Kredit: 3; ECTS: 3; Kennung: BMP005V; Do, 14:00 - 16:00, Hs 7	Heil O.P.
Organisationstheorie Vorlesung; 2 SWS; ECTS: 3; Kennung: BOG001V; Mi, 16:00 - 18:00, RW 2	Stein F.
Planung und Entscheidung Vorlesung; 4 SWS; ECTS: 6; Kennung: BOG003V; Blockveranstaltung 20.10.2003-24.10.2003 09:00 - 18:00 RW 2	Bronner R. Bronner R.
Unternehmenspolitik Vorlesung; 2 SWS; ECTS: 3; Kennung: BOG005V; Do, 10:00 - 12:00, RW 2	Bellmann K.
Industrielle Produktionswirtschaft I Vorlesung mit Übung; 3 SWS; ECTS: 4,5; Kennung: BPR 012V; Di, 10:00 - 14:00, Hs IV	Bellmann K.
Innovationsmanagement Vorlesung; 2 SWS; ECTS: 3; Kennung: BPR 001V; Do, 10:00 - 12:00, RW 4	Bellmann K.
Produktion und Umwelt Vorlesung; 2 SWS; ECTS: 3; Kennung: BPR 004V; Di, 14:00 - 16:00, Hs 11	Bellmann K.
Schlanke Produktionssysteme in der Praxis [SchlProdsys] Vorlesung; 2 SWS; jede 2. Woche Mo, 14:00 - 16:00, Hs VI; Veranstaltung zweiwöchentlich. Bitte Aushang am LS beachten!	Enderle P.
Konzernrechnungslegung Vorlesung; 4 SWS; ECTS: 6; Di, 10:00 - 12:00, RW 2; Mi, 8:00 - 10:00, RW 2	Rammert S.
Winfo I - Modellierung betrieblicher Informationssysteme Vorlesung mit Übung; 3 SWS; ECTS: 4,5; Kennung: BWI017VU; Mi, 16:00 - 18:00, RW 3; jede 2. Woche Mo, 10:00 - 12:00, RW 3	Loos P. Fettke P.
Winfo II - Technische Architektur betrieblicher Informationssysteme Vorlesung mit Übung; 3 SWS; ECTS: 4,5; Kennung: BWI018VU; Di, 14:00 - 16:00, RW 3; jede 2. Woche Mo, 10:00 - 12:00, RW 3	Loos P. Theling Th.
Winfo IV - Anwendungskonzepte betrieblicher Informationssysteme Vorlesung; 2 SWS; ECTS: 3; Kennung: BWI020V; Di, 16:00 - 18:00, Hs IV	Loos P.

Seminare

Seminar Finanzwirtschaft Seminar; 2 SWS; ECTS: 5; Kennung: BFI005S; Blockveranstaltung; Z. u. O. werden noch bekannt gegeben	Trautmann S.
Seminar on Banking and Finance Seminar; 2 SWS; Kennung: BFI007K; Mi, 18:00 - 20:00, RW 2	Gastdozent
Forschungsseminar für Doktoranden und Diplomanden Seminar; 2 SWS; Kennung: BFI006K; Fr, 14:00 - 16:00, RW 5	Trautmann S.
Seminar im Marketing Vorlesung; 2 SWS; ECTS: 5; Kennung: BMT007S; Mi, 16:00 - 18:00, Hs III	Huber F.
Marketing Seminar Seminar; 2 SWS; Kredit: 5; ECTS: 5; Kennung: BMP009S; Blockveranstaltung; Z. u. O. werden noch bekanntgegeben	Heil O.P.
Betriebswirtschaftliches Seminar im Hauptstudium Seminar; 2 SWS; ECTS: 5; Kennung: BOG006S; Do, 14:00 - 16:00, Hs VII; Thema wird noch bekannt gegeben	Bronner R.
Produktionswirtschaftliches Seminar [Sem ProdWi] Seminar; 2 SWS; ECTS: 5; Mo, 10:00 - 12:00, RW 5	Bellmann K.
Seminar in Rechnungslegung und Wirtschaftsprüfung Seminar; 2 SWS; ECTS: 5; Blockveranstaltung; Z. u. O. werden noch bekanntgegeben	Rammert S.
Referate-Seminar zur Wirtschaftsinformatik Seminar; 2 SWS; ECTS: 5; Kennung: BWI005S; Blockveranstaltung; Z. u. O. werden noch bekanntgegeben	Loos P.

Wirtschaftspädagogik**Vorlesungen**

Didaktik der kaufmännischen Berufserziehung II Vorlesung; 2 SWS; Kennung: WP2004V; Di, 10:00 - 12:00, RW 4; ab 4.11.2003	Beck K.
Grundlagen der betrieblichen Aus- und Weiterbildung Vorlesung; 2 SWS; Schein; Kennung: WP1002V; Mi, 12:00 - 14:00, RW 4	Breuer K.

Seminare

Ansätze und Probleme einer Berufsethik für Kaufleute Seminar; 2 SWS; ben. Schein; Kennung: WP2005S; Mi, 10:00 - 12:00, Hs VII	Beck K.
e-learning in der Aus- und Weiterbildung Seminar; 2 SWS; ben. Schein; Kennung: WP2006S; Mi, 8:00 - 10:00, Hs VII	Breuer K.

Übungen

Didaktische Probleme der Lernfeldorientierung Übung; 2 SWS; ben. Schein; Kennung: WP2053U; Mi, 8:00 - 10:00, RW 5	Minnameier G.
Institutionen der beruflichen Bildung im kaufmännisch-verwaltenden Bereich Übung; 2 SWS; ben. Schein; Kennung: WP2051U; Mi, 12:00 - 14:00, RW 5	N.N.
Motivation schulischen Lernens Übung; 2 SWS; ben. Schein; Kennung: WP2054U; Mo, 14:00 - 16:00, Hs V; ab 3.11.2003	Lüdecke S.
Unterrichts- und Unterweisungsmethoden Übung; 2 SWS; ben. Schein; Kennung: WP2050U; Mi, 14:00 - 16:00, Hs V	Lüdecke S.
Kognitive und motivationale Grundlagen des beruflichen Lernens Übung; 2 SWS; ben. Schein; Kennung: WP2052U; Di, 12:00 - 14:00, RW 4; ab 4.11.2003	Breuer K.

Systemdynamik und Simulation

Molkenthin R.

Übung; 4 SWS; ben. Schein; Kennung: BPR010K (auch Pflichtveranstaltung zur außerschulischen Berufsbildung); Mo, 12:00 - 16:00, PC-Pool 265; ab 3.11.2003

Kolloquien**Erziehungswissenschaftliches Kolloquium**

Beck K.

Kolloquium; 1 SWS; jede 2. Woche Di, 14:00 - 16:00, RW 5; ab 4.11.2003

Kolloquium für Examenskandidaten

Beck K.

Kolloquium; 1 SWS; Kennung: WP2007K; jede 2. Woche Di, 14:00 - 16:00, RW 5

Forschungskolloquium

Breuer K.

Kolloquium; 1 SWS; jede 2. Woche Di, 16:00 - 18:00, RW 5; ab 28.10.2003

Kolloquium für Examenskandidaten

Breuer K.

Kolloquium; 1 SWS; WP2008K; jede 2. Woche Di, 16:00 - 18:00, RW 5; ab 4.11.2003

Quantitative Methoden**Vorlesungen****Differenzialgleichungen und dynamische Prozesse**

Werner M.

Vorlesung; 4 SWS; ECTS: 6; Kennung: VSK008V; Mo, 10:00 - 12:00, Hs V; Do, 8:00 - 10:00, Hs V

Zeitreihenanalyse

Utikal K.

Vorlesung; 4 SWS; ECTS: 6; Kennung: VSK001VU; Mo, 14:00 - 16:00, RW 5; Do, 16:00 - 18:00, Hs VII

Grundlagen der Ökonometrie

Schulze P.M.

Vorlesung; 4 SWS; Kredit: 6; ECTS: 6; Kennung: VST006V; Mi, 8:00 - 12:00, Hs III

Stichproben und Tests

Schulze P.M.

Vorlesung; 3 SWS; Kredit: 4,5; ECTS: 4,5; Kennung VST001V; Di, 9:00 - 12:00, Hs II

Übungen**Statistisch-ökonometrische Übung für Fortgeschrittene**

Schulze P.M.

Übung; 2 SWS; Kredit: 3; ECTS: 3; Kennung: VST051U; Z. u. O. werden noch bekanntgegeben

Lauterbach N.

Fremdsprachen**Seminare****Marketing and Advertising**

Görg C.

Seminar; 2 SWS; ben. Schein; Mo, 8:30 - 10:00, Hs VII

Übungen**Reports and Presentations**

Görg C.

Übung; 2 SWS; Do, 10:00 - 12:00, Hs V

Forschungs- und Doktorandenseminar**Kolloquien**

Forschungsseminar

Gastdozent

Vorlesung; Aktuelles Programm auf der Homepage !; Montags, 17.00 - 18.00
Uhr - Dekanat FB03 - Raum 03-150

Doktorandenseminar

Doktorandin/Doktorand eines wirtschaftswissenschaftlichen Lehrstuhls

Kolloquium; 2 SWS;

<http://wiwi.uni-mainz.de/vwl/weder/ls/ger/doktorandenseminar.htm>; sowie
das Programm werden noch bekannt gegeben.

Fachbereich 04 - Medizin

Obere Zahlbacher Straße 63, 55131 Mainz, Tel. 06131-39-33180

Homepage: <http://dekanat.medizin.uni-mainz.de>

Servicezentrale: Tel. 06131-39 33180

Dekan: Univ.-Prof.Dr.med.Dr.rer.nat. Urban, Reinhard

Prodekan: Univ.-Prof. Dr. med. Zepp, Fred

Sekretariat: Heinrich, Doris, Raum 02-410, App. 33109; Trummer, Claudia, Raum 02-410, App. 33181

Studiendekan Medizin: Univ.-Prof. Dr. med. Brockerhoff, Peter, Raum 3.OG, Zi. 3-620,

Semmelweis-Weg, Geb. 102-C, 55101 Mainz, App. 7316

Sprechzeiten: nach Vereinbarung

Studiendekan Zahnmedizin: Univ.-Prof. Dr. med. Behneke, Nikolaus, Raum 01-410, App. 30307

Sprechzeiten: nach Vereinbarung

Beauftragter des Dekans für den wissenschaftl. Nachwuchs: Univ.-Prof. Dr. med. Kempfski, Oliver, Raum U-108, App. 3636

Geschäftsführer: Dr. Hippchen, Jürgen, Raum 02-422, App. 33475

Büroleiter: Arnold-Fabian, Ulf, Raum 02-418, App. 33481

Controlling: Sängler, Gerhard, App. 32852; Stoll, Brigitte, Raum 02-407, App. 30126

Systemadministrator: Born, Roman, App. 30108

Verfahren zur Habilitation/Umhabilitation/Apl-Professur: Rumsey, Gisela, Raum 01-413, App. 32832

Sprechzeiten: Mo-Do, 9-12 Uhr und n.V.

Promotionen und Förderungsstipendien: Wölfle, Veronika, Raum 01-418, App. 33186

Sprechzeiten: Mo-Do, 9-12 Uhr und n.V.

Forschungsförderung: Dr. Knipper-Willmann, Ruth, Raum 01-422, App. 30303

Angelegenheiten der Studierenden:

Referentin: Hollinderbäumer, Anke, Raum 01-410, App. 33478

1.-6. klinisches Semester: Bodenstein, Elisabeth, Raum 01-411, App. 3 3485

Sprechzeiten: Mo-Do, 8-12 Uhr/Mi bis 16.00 Uhr/Fr keine Sprechstunde

PJ/Lehrkrankenhäuser/Studium d. Zahnmedizin/UnivIS/Frauenförderung: Anton, Simone, Raum 01-411, App. 30307

Sprechzeiten: Mo-Do, 8-12 Uhr/Mi bis 16.00 Uhr/Fr keine Sprechstunde

Allgemeine Verwaltung: Franz, Elke, Raum 02-410, App. 30122; Hebel, Roswitha, Raum 01-406, App. 32771; Leber, Stephanie, Raum 01-422, App. 30112

Skills-Lab Mainz: Studentisches Lernstudio, Am Pulverturm 13, App. 36143 oder 36144

Frauenbeauftragte: HD Dr. Boldova-Valeva, Anjela, App. 33226

Bereichsausschuss für Theoretische Medizin:

Vorsitzender: Univ. -Prof. Dr. med. Konerding, Moritz A., App. 22549

Stellv. Vorsitzender: Univ.-Prof. Dr. Reddehase, Matthias J., App. 33651

Studienbeauftragter für den Bereich Vorklinik: Dr. med. habil. Thews, Oliver, Raum 02-633, Duesbergweg 6, 55128 Mainz, App. 25209
Sprechzeiten: Di, Do 13-13.30 Uhr
Sekretariat: Hausold, Michaela, App. 25799
Sprechzeiten: Mo - Fr 9-12 Uhr

Unterrichtsbeauftragte der Studienfächer der Medizin: .

Vorklinik: .

Anatomie: .

Humanmedizin: Univ.-Prof. Dr. med. Leube, Rudolf, Becherweg 13, 55099 Mainz, App. 22731

Zahnmedizin: Univ.-Prof. Dr. rer. nat. et med. habil. Petutschnigk, Diethelm, Raum 01 464, Becherweg 13, 55128 Mainz, App. 22532

Medizinische Psychologie und Medizinische Soziologie:

Univ.-Prof. Dr. med., Dipl. Psych. Huppmann, Gernot, Raum 05-422, Duesbergweg 6, 55099 Mainz, App. 25904

Physiologische Chemie und Pathobiochemie: Dr. rer. nat. habil. Saaler-Reinhardt, Sigrid, Raum 02-321, Duesbergweg 6, 55128 Mainz, App. 25896

Physiologie und Pathophysiologie: Prof. Dr. rer. nat. et med. habil. Böhmer, Gerd, Raum 04-531, Duesbergweg 6, 55128 Mainz, App. 25770

Klinik: .

Allgemeinmedizin: Prof. Dr. Faust, Günther, Raum 3222, Am Pulverturm 13, 55101 Mainz, App. 17 3240

Anästhesiologie: Priv. Doz. Dr. med. Gervais, Hendrik, Raum 2.407, Ehrlichweg, Gebäude 505, 55101 Mainz, App. 2379

Arbeits- und Sozialmedizin: Kuhlmann, Astrid, Raum 312, Obere Zahlbacher Straße 67, 55131 Mainz, App. 30221

Augenheilkunde: Dr. med. Pitz, Susanne, (Unterrichtsbeauftragte), Raum F 0 308, App. 6762

Chirurgie: Priv. Doz. Dr. med. Seifert, Joachim Kai, App. 3976

HTG: Univ.-Prof. Dr. med. Heinemann, Markus, Raum 5.221, Ehrlichweg, Geb. 505, 5. OG, 55131 Mainz, App. 7067

Transplantationschirurgie: Dr. med. Thies, J.

Kinderchirurgie: Dr. med. Linke, Frank, Raum Geb. 505, 8. OG, Langenbeckstr. 1, 55101 Mainz, App. 7107

Unfallchirurgie: Priv. Doz. Dr. med. Rudig, Lothar, Ltd. Oberarzt, Raum 4.223, Ehrlichweg, 55131 Mainz, App. 2845

Dermatologie: Prof. Dr. Schramm, Peter, Helmholtzweg, 55131 Mainz, App. 7259

Geschichte der Medizin: Univ.-Prof. Dr. phil. Kümmel, Werner F., Raum 00135, Am Pulverturm 13, 55131 Mainz, App. 37356

Gynäkologie und Geburtshilfe: Univ.-Prof. Dr. med. Brockerhoff, Peter, Raum 3. OG, Zi. 3-620, Semmelweis-Weg, Geb. 102-C, 55101 Mainz, App. 7316

Hals-Nasen-Ohren-Heilkunde: Prof. Dr. med. Maurer, Jan, Raum 3.804, Langenbeckstr. 1, 55101 Mainz, App. 2099

Hygiene: Univ.-Prof. Dr. Dr. Jansen, Bernd, Raum 649/650, Hochhaus am Augustusplatz, Mainz, App. 33126

Immunologie: Prof. Dr. Schmitt, Edgar, Raum 1011, Obere Zahlbacher Straße 67, 55131 Mainz, App. 33228

Innere Medizin I: Univ.-Prof. Dr. Wanitschke, Roland, Raum Geb. 701, 10. OG, Helmholtzweg, 55131 Mainz, App. 7118

Innere Medizin II: Dr. med. Espinola-Klein, Christine, App. 2849

Innere Medizin III: PD Dr. Zeile, Gerhard, App. 7148

Mikrobiologie: Univ.-Prof. Dr. med. Maeurer, Markus, Raum 952, Obere Zahlbacher Straße 67, 55131 Mainz, App. 33645

Neurochirurgie: Priv. Doz. Dr. med. Filippi, Ronald, Oberarzt, Raum 2.535, Czernyweg, Gebäude 505, 55131 Mainz, App. 4247

Neurologie: Priv. Doz. Dr. med. Eicke, Martin, Raum 1022, Reisingerweg, 55131 Mainz, App. 2222

Orthopädie: Priv. Doz. Dr. med. Eckardt, Anke, Leitende Oberärztin, Pettenkoferweg, 55131 Mainz, App. 7374

Pädiatrie: Priv. Doz. Dr. med. Beetz, Rolf, Kinderklinik und Kinderpoliklinik

Pathologie: Univ.-Prof. Dr. med. Lehr, Hans-Anton, Reisingerweg, Geb. 706, 55101 Mainz, App. 3269; PD Dr. Wiechen, Kai, Stadtkrankenhaus Worms gGmbH, Institut für Pathologie u. Tumordiagnostik, Gabriel-von-Seidl-Straße 81, 67550 Worms, Tel. 06241 5014050

Pharmakologie: Univ.-Prof. Dr. med. Kilbinger, Heinz, Raum 1354, Obere Zahlbacher Straße 67, 55131 Mainz, App. 37379

Psychiatrie: Priv. Doz. Dr. med. Mann, Klaus, Untere Zahlbacher Straße 8, 55131 Mainz, App. 7337

Psychosomatische Medizin und Psychotherapie: Priv. Doz. Dr. med. Eckhardt-Henn, Annegret, Raum 208, Bau 601, Untere Zahlbacher Str. 8, 55131 Mainz, App. 2999 oder 06131 17 7381

Radiologie: Univ.-Prof. Dr. med. Kutzner, Joachim, Raum Gebäude 210, UG, Langenbeckstraße 1, 55131 Mainz, App. 7125

Rechtsmedizin: Prof. Dr. med. Dr. rer. nat. Urban, Reinhard, Raum 00 214, Am Pulverturm 3, 55131 Mainz, App. 32179

IMBEI: Univ.-Prof. Dr. Hommel, Gerhard, Raum 110, Obere Zahlbacher Str. 69, 55101 Mainz, App. 3232

Urologie: Prof. Dr. med. Hohenfellner, Markus, Raum E 223, Pettenkoferweg, Gebäude 604, 55131 Mainz, App. 2312

Virologie: Univ.-Prof. Dr. Plachter, Bodo, Raum 710, Obere Zahlbacher Str.67 (Hochhaus), 55131 Mainz, App. 33652

Anschrift der Fachschaften:

Medizin Vorklinik: Becherweg 13, Anatomisches Institut, Zi. 00-414, 55099 Mainz Tel. 39-23465

Medizin Klinik: Langenbeckstr. 1, Geb. 601, 55131 Mainz, Tel. 17-2537, Fax 17-3410

Zahnmedizin Vorklinik: Becherweg 13, Anatomisches Institut, Zi. 00-412, 55099 Mainz, Tel. 39-236390

Zahnmedizin Klinik: Augustusplatz 2, Keller, 55131 Mainz, Tel. 17-2862

Werte schaffen durch Innovation



Flimmerepithel der
Bronchialschleimhaut

**So lange es Menschen gibt, wird es Krankheiten geben.
So lange es Krankheiten gibt, werden wir gegen sie kämpfen.**

Für Boehringer Ingelheim ist der Erfolg als pharmazeutisches Unternehmen gleichbedeutend mit der Einführung wirklich innovativer Präparate. Ein Beispiel hierfür ist die kontinuierliche Unterstützung von Forschungsinitiativen an der Universität Kapstadt in Südafrika. Die Forschung ist unsere treibende Kraft. Mit rund 32.000 Mitarbeitern weltweit und einer über einhundertjährigen Erfahrung wollen wir die Aussichten auf ein gesünderes Leben verbessern.

www.boehringer-ingelheim.de

 **Boehringer
Ingelheim**

Vertrauensdozenten für Ausländische Studierende:

Bereich Vorklinik: Univ.-Prof. Dr. rer. nat. Petutschnig, Diethelm, Raum 01-464, Anatomisches Institut, Becherweg 13, 55101 Mainz, App. 22532

Sprechzeiten: n. Vereinbarung

Sprechzeiten: Mo, Mi 10-11 Uhr o.n.V.

Sprechzeiten: n. Vereinbarung

Bereich klinisch-theoretische Institute: Univ.-Prof. Dr. med. Kilbinger, Heinz, Raum 1354, Obere Zahlbacher Straße 67, 55131 Mainz, App. 37379

Sprechzeiten: n. Vereinbarung

Bereich Klinikum: Dr. med. Gamm, Heinold, Raum 203, Naunynweg 1 2.Stock, 55101 Mainz, App. 7243

Sprechzeiten: n. Vereinbarung

Sekretariat: Tel. 06131-17-7244

Beauftragter für die Ausstellung von Leistungsnachweisen gemäß BAföG:

Univ.-Prof. Dr. rer. nat. Petutschnig, Diethelm, Raum 01-464, Anatomisches Institut, Becherweg 13, 55101 Mainz, App. 22532

Sekretariat: Wiechers, Bettina, Raum 01-474, Becherweg 13, 55128 Mainz, App. 22239

Sprechzeiten: Mo, Mi 10-11 Uhr o.n.V.

Vertreter: Univ.-Prof. Dr. med. Stofft, Eckhart, Becherweg 13, 55099 Mainz, App. 22172

Lehrkörper**Universitätsprofessorinnen/professoren**

Bartenstein, Peter, Univ.-Prof. Dr. med., Klinik und Poliklinik für Nuklearmedizin (Direktor der Klinik); Langenbeckstraße 1, Gebäude 210, 55131 Mainz, App. 7124, bartenstein@nuklear.klinik.uni-mainz.de

Behl, Christian, Univ.-Prof. Dr. rer. nat., Pathobiochemie; Raum 04-225, Duesbergweg 6, 55128 Mainz, App. 25890, cbehl@uni-mainz.de

Behneke, Nikolaus, Univ. Prof. Dr. med. dent., Poliklinik für Prothetik; Raum 317, Augustusplatz 2, 55131 Mainz, App. 7257, nbehneke@mail.uni-mainz.de

Bhakdi, Sucharit, Univ.-Prof. Dr. med., Institut für Medizinische Mikrobiologie und Hygiene; Obere Zahlbacher Str. 67 Geb.905, 55131 Mainz, App. 37341, sbhakdi@mail.uni-mainz.de

Briseno, Benjamin, Univ.-Prof. Dr. med. dent. OA, Poliklinik für Zahnerhaltungskunde; Augustusplatz 2, 55131 Mainz, App. 3079, briseno@mail.uni-mainz.de

Brockerhoff, Peter, Univ.-Prof. Dr. med., Klinik und Poliklinik für Geburtshilfe und Frauenkrankheiten (Fachbereich 04-Medizin); Raum 3.OG, Zi. 3-620, Semmelweis-Weg, Geb. 102-C, 55101 Mainz, App. 7316, brocker@mail.uni-mainz.de

Buhl, Roland, Univ.-Prof. Dr., Schwerpunkt Pneumologie; Kilianweg, 55131 Mainz, App. 7270, r.buhl@3-med.klinik.uni-mainz.de

d'Hoedt, Bernd, Univ.-Prof. Dr. med. dent., Poliklinik für Zahnärztliche Chirurgie; Augustusplatz 2, 55131 Mainz, App. 3022, dhoedt@oralchir.klinik.uni-mainz.de

Dick, Wolfgang, Univ.-Prof. Dr. med. Dr. h.c., Klinik für Anästhesiologie; Raum 2.411, Ehrlichweg, Gebäude 505, 55101 Mainz, App. 7117

Dieterich, Marianne, Univ.-Prof. Dr. med., Klinik und Poliklinik für Neurologie; App. 7155; dieterich@neurologie.klinik.uni-mainz.de

Duschner, Heinz, Univ.-Prof. Dr. rer. nat., Angewandte Struktur- und Mikroanalytik; Obere Zahlbacher Straße 63, 55131 Mainz, App. 33387, duschner@mail.uni-mainz.de

Ewe, Klaus, Univ.-Prof. Dr. (emeritiert), I. Medizinische Klinik und Poliklinik; Helmholtzweg, 55131 Mainz, Tel. 06131 331109

- Förstermann**, Ulrich, Univ.-Prof. Dr. med., Pharmakologisches Institut; Raum 1104, Obere Zahlbacher Straße 67, 55131 Mainz, App. 33123, Ulrich.Forstermann@uni-mainz.de
- Galle**, Peter R., Univ.-Prof. Dr., Leiter I. Med. Klinik, I. Medizinische Klinik und Poliklinik; Raum Geb. 301, Raum 228, Langenbeckstr. 1, 55101 Mainz, App. 7275, galle@mail.uni-mainz.de
- Haaf**, Thomas, Univ.-Prof. Dr. med., Institut für Humangenetik; Langenbeckstraße 1, Gebäude 601, 4. Etage, 55101 Mainz, App. 3871, haaf@humgen.klinik.uni-mainz.de
- Heine**, Jochen, Univ.-Prof. Dr. med., Orthopädische Klinik und Poliklinik; Pettenkoferweg, 55131 Mainz, App. 7181, hupperic@mail.uni-mainz.de
- Heinemann**, Markus, Univ.-Prof. Dr. med., Klinik und Poliklinik für Herz-, Thorax- und Gefäßchirurgie (Kinderherzchirurgie); Raum 5.221, Ehrlichweg, Geb. 505, 5. OG, 55131 Mainz, App. 7067, heinemann@mail.uni-mainz.de
- Heinrichs**, Wolfgang, Univ.-Prof. Dr. med., Klinik für Anästhesiologie; Raum 2.415, Ehrlichweg, Gebäude 505, 55101 Mainz, App. 7175, wh@anaesthesie.klinik.uni-mainz.de; Wörrstädterstrasse 31, 55283 Nierstein
- Hiemke**, Christoph, Univ.-Prof. Dr. rer. nat., Psychiatrische Klinik und Poliklinik; Untere Zahlbacher Straße 8, 55131 Mainz, App. 7363 7131, hiemke@mail.uni-mainz.de
- Hoffmann**, Sven Olaf, Univ.-Prof. Dr. med. Dipl.-Psych., Klinik und Poliklinik für Psychosomatische Medizin und Psychotherapie; Raum 1.616, Bau 920, Untere Zahlbacher Str. 8, 55131 Mainz, App. 7348
- Hofmann v. Kap-herr**, Siegfried, Univ.-Prof. Dr. med., Klinik und Poliklinik für Kinderchirurgie; Raum Geb. 505, 8. OG, Langenbeckstr. 1, 55101 Mainz, App. 2034, hvk@kinderchir.klinik.uni-mainz.de
- Hommel**, Gerhard, Univ.-Prof. Dr., Institut für Med. Biometrie, Epidemiologie und Informatik; Raum 110, Obere Zahlbacher Str. 69, 55101 Mainz, App. 3232, hommel@imsd.uni-mainz.de
- Huber**, Christoph, Univ.-Prof. Dr. med., Schwerpunkt Hämatologie; Naunynweg, Gebäude 302, 55131 Mainz, App. 7281, ch.huber@3-med.klinik.uni-mainz.de
- Huppmann**, Gernot, Univ.-Prof. Dr. med., Dipl. Psych., Abteilung für Medizinische Psychologie und Medizinische Soziologie; Raum 05-422, Duesbergweg 6, 55099 Mainz, App. 25904, huppmann@mail.uni-mainz.de
- Jage**, Jürgen, Univ.-Prof. Dr. med., Klinik für Anästhesiologie; Raum 2.419, Ehrlichweg, Gebäude 505, 55101 Mainz, App. 7273, jage@anaesthesie.klinik.uni-mainz.de
- Jansen**, Bernd, Univ.-Prof. Dr. med., Institut für Medizinische Mikrobiologie und Hygiene; Raum 649/650, Hochhaus am Augustusplatz, App. 33126
- Junginger**, Theo, Prof. Dr., Klinik und Poliklinik für Allgemein- und Abdominal-Chirurgie
- Kaina**, Bernd, Univ.-Prof. Dr. rer. nat., Abteilung für Angewandte Toxikologie; Raum 1536, Obere Zahlbacher Str. 67, 55131 Mainz, App. 33246, kaina@mail.uni-mainz.de
- Kempfski**, Oliver, Univ.-Prof. Dr. med., Institut für Neurochirurgische Pathophysiologie (Univ.-Prof.); Raum U-108, Czernyweg, Geb. 505, 55131 Mainz, App. 3636, oliver.kempfski@uni-mainz.de
- Kilbinger**, Heinz, Univ.-Prof. Dr. med., Abteilung Neuropharmakologie; Raum 1354, Obere Zahlbacher Straße 67, 55131 Mainz, App. 37379, kilbinge@mail.uni-mainz.de
- Kirkpatrick**, Charles James, Univ.-Prof., MD, PhD, DSc, FRCPath, Institut für Pathologie; Raum 114, Reisingerweg, Geb. 706, 55131 Mainz, App. 7305, kirkpatrick@pathologie.klinik.uni-mainz.de
- Knop**, Jürgen, Univ.-Prof. Dr. med., Hautklinik; Helmholtzweg Geb. 401, 55101 Mainz, App. 2910
- Konerding**, Moritz A., Univ. -Prof. Dr. med., Anatomisches Institut: Makroskopie; Raum 01 471, Becherweg 13, 55128 Mainz, App. 22549, konerdin@mail.uni-mainz.de
- Kraft**, Joachim, Univ.-Prof. Dr. med., Institut für Zahnärztliche Werkstoffkunde und Technologie; Raum 15, Anselm-Franz-von-Bentzel-Weg 14, 55128 Mainz, App. 22654, zmk-werkstoffkunde@uni-mainz.de
- Kümmel**, Werner F., Univ.-Prof. Dr. phil., Medizinhistorisches Institut (pensioniert); Raum 00135, Am Pulverturm 13, 55131 Mainz, App. 37356, wekuemme@mail.uni-mainz.de
- Kutzner**, Joachim, Univ.-Prof. Dr. med., Klinik und Poliklinik für Radiologie; Raum Gebäude 210, UG, Langenbeckstraße 1, 55131 Mainz, App. 7125, kutzner@radiologie.klinik.uni-mainz.de
- Lackner**, Karl J., Univ.-Prof. Dr., Institut für Klinische Chemie und Laboratoriumsmedizin; Raum 02161 (2.Stock), Naunynweg, Gebäude 208, 55101 Mainz, App. 7190
- Lehr**, Hans-Anton, Univ.-Prof. Dr. med., Institut für Pathologie; Reisingerweg, Geb. 706, 55101 Mainz, App. 3269, lehr@pathologie.klinik.uni-mainz.de

- Letzel**, Stephan, Univ.-Prof. Dr. med. Dipl.-Ing., Institut für Arbeits-, Sozial- und Umweltmedizin; Raum 303, Obere Zahlbacher Straße 67, 55131 Mainz, App. 33233 35, letzel@mail.uni-mainz.de
- Leube**, Rudolf, Univ.-Prof. Dr. med., Anatomisches Institut: Mikroskopie; Becherweg 13, 55099 Mainz, App. 22731, leube@uni-mainz.de
- Lipp**, Markus, Univ.-Prof. Dr. med. Dr. dent. (pensioniert), Klinik für Anästhesiologie; Ehrlichweg, Gebäude 505, 55101 Mainz
- Lohse**, Ansgar, Univ.-Prof. Dr., I. Medizinische Klinik und Poliklinik; Raum Geb. 701 10. OG, Helmholtzweg, 55131 Mainz, App. 6839 (7389), lohse@mail.uni-mainz.de
- Loos**, Michael, Univ.-Prof. Dr. rer. nat., Institut für Medizinische Mikrobiologie und Hygiene; Raum 803, Obere Zahlbacher Straße 67, 55131 Mainz, App. 37237, mloos@mail.uni-mainz.de
- Lüddens**, Hartmut, Univ.-Prof. Dr. rer. nat., Psychiatrische Klinik und Poliklinik; Untere Zahlbacher Straße 8, 55131 Mainz, App. 5371 5372, lueddens@mail.uni-mainz.de
- Luhmann**, Heiko, Univ.-Prof. Dr. rer. nat., Physiologie; Raum 03-424, Duesbergweg 6, 55128 Mainz, App. 26070, luhmann@uni-mainz.de
- Maelicke**, Alfred, Univ.-Prof. Dr. rer. nat., Physiologische Chemie; Raum 01-227, Duesbergweg 6, 55128 Mainz, App. 25912, alfred.maelicke@uni-mainz.de
- Maeurer**, Markus, Univ.-Prof. Dr. med., Institut für Medizinische Mikrobiologie und Hygiene; Raum 952, Obere Zahlbacher Straße 67, 55131 Mainz, App. 33645, maeurer@mail.uni-mainz.de
- Mann**, Wolf, Univ.-Prof. Dr. Dr. h.c., Hals-, Nasen- und Ohren-Klinik und Poliklinik; Raum 3.816, Langenbeckstr. 1, Mainz, App. 7360, mann@hno.klinik.uni-mainz.de
- Meyer**, Jürgen, Univ.-Prof. Dr. med., II. Medizinische Klinik und Poliklinik (Direktor der II. Medizinischen Klinik); Raum Geb. 701, EG, Zi. 11, Reisingerweg, 55131 Mainz, App. 7250, meyer@2-med.klinik.uni-mainz.de
- Michaelis**, Jörg, Univ.-Prof. Dr. med., Institut für Med. Biometrie, Epidemiologie und Informatik (beurlaubt); Saarstr. 21, 55129 Mainz, App. 22301, Praesident@verwaltung.uni-mainz.de
- Müller**, Werner E.G., Univ.-Prof. Dr. rer. nat. et med. habil, Angewandte Molekularbiologie; Raum 02-128, Duesbergweg 6, 55128 Mainz, App. 25910, wmueller@uni-mainz.de; Semmelweisstr. 12, 65203 Wiesbaden, Tel. 0611-67161
- Müller-Klieser**, Wolfgang, Univ.-Prof. Dr. rer. nat., Pathophysiologie; Raum 01-532, Duesbergweg 6, 55128 Mainz, App. 25761, wolfgang.mueller-klieser@uni-mainz.de
- Müntefering**, Horst, Univ.-Prof. Dr. med., Abteilung für Kinderpathologie; Reisingerweg, 55131 Mainz, App. 7309, muentefering@kinderpatho.klinik.uni-mainz.de
- Neurath**, Markus Friedrich, Prof. Dr., I. Medizinische Klinik und Poliklinik; Helmholtzweg, 55131 Mainz, App. 7280 (2489)
- Nix**, Wilfred, Univ.-Prof. Dr. med., Klinik und Poliklinik für Neurologie; Raum NSK 10, App. 2224, nix@mail.uni-mainz.de
- Oelert**, Hellmut, Univ.-Prof. Dr. med., Klinik und Poliklinik für Herz-, Thorax- und Gefäßchirurgie; Raum 5.214, Ehrlichweg, Geb. 505, 55101 Mainz, App. 3926, oelert@mail.uni-mainz.de
- Oesch**, Barbara, Univ.-Prof. Dr. med., Institut für Toxikologie; Raum 400, Obere Zahlbacher Str. 67, 55131 Mainz, App. 34374, Oeschb@mail.uni-mainz.de
- Oesch**, Franz, Univ.-Prof. Dr. rer. nat., Institut für Toxikologie; Raum 450, Obere Zahlbacher Straße 67, 55131 Mainz, App. 33711, Oesch@mail.uni-mainz.de
- Ohler**, Werner, Univ.-Prof. Dr. (emeritiert), I. Medizinische Klinik und Poliklinik; Helmholtzweg, 55131 Mainz, Tel. 06131 34592
- Olbert**, Dorothea, Univ.-Prof. Dr., Augenklinik und Poliklinik; Raum G 1 902, App. 25 90 od 5150
- Otto**, Gerd, Univ.-Prof. Dr. med., Abteilung für Transplantationschirurgie; Raum Bau 505, Ehrlichweg, App. 3613
- Perneczky**, Axel, Univ.-Prof. Dr. med. Dr. h.c., Neurochirurgische Klinik und Poliklinik; Raum 2.203-2.204, Czernyweg, 55131 Mainz, App. 7331, per@nc.klinik.uni-mainz.de
- Petutschnigk**, Diethelm, Univ.-Prof. Dr. rer. nat. et med. habil., Anatomisches Institut: Makroskopie; Raum 01 464, Becherweg 13, 55128 Mainz, App. 22532, petutsch@mail.uni-mainz.de
- Pfeiffer**, Norbert, Univ.-Prof. Dr., Augenklinik und Poliklinik; Raum 5. OG, App. 7285, Pfeiffer@augen.klinik.uni-mainz.de

- Pietrzik**, Claus, Univ.-Prof. Dr. rer. nat., Pathobiochemie; Raum 04-128, Duesbergweg 6, 55128 Mainz, App. 25390, pietrzik@uni-mainz.de
- Plachter**, Bodo, Univ.-Prof. Dr., Institut für Virologie; Raum 710, Obere Zahlbacher Str.67 (Hochhaus), 55131 Mainz, App. 33652, plachter@mail.uni-mainz.de
- Pollow**, Kunhard, Univ.-Prof. Dr. med., Abteilung für Experimentelle Endokrinologie; Paul-Ehrlicher-Weg 402, 403, 601, 55101 Mainz
- Pommerening**, Klaus, Univ.-Prof. Dr., Institut für Med. Biometrie, Epidemiologie und Informatik; Raum 113, Obere Zahlbacher Str. 69, 55101 Mainz, App. 3106, pom@imsd.uni-mainz.de
- Reddehase**, Matthias J., Univ.-Prof. Dr., Institut für Virologie; Raum 708, Obere Zahlbacher Straße 67 (Hochhaus), 55131 Mainz, App. 33651, Matthias.Reddehase@uni-mainz.de
- Reitter**, Bernd, Univ.-Prof. Dr. med., Kinderklinik und Kinderpoliklinik; Czernyweg, 55131 Mainz, App. 2104
- Reske-Kunz**, Angelika B., Univ.-Prof. Dr. rer. nat., Hautklinik (Dermatologie); Raum 01 - 117, Obere Zahlbacher Str. 63 (Verfügungsgeb.), 55131-Mainz, App. 33349, A.Reske-Kunz@uni-mainz.de
- Rittner**, Christian, Univ.-Prof. Dr. med., Institut für Rechtsmedizin (Leiter des Instituts); Am Pulverturm 3, 55131 Mainz, App. 32118, rittner@mail.uni-mainz.de
- Rommens**, Pol Maria, Univ.-Prof. Dr. med., Klinik und Poliklinik für Unfallchirurgie; Raum 4.215, Ehrlichweg, 55131 Mainz, App. 7292, rommens@unfall.klinik.uni-mainz.de
- Scheller**, Herbert, Univ. Prof. Dr. med. dent., Poliklinik für Prothetik; Augustusplatz 2, 53101 Mainz, App. 3020, scheller@mail.uni-mainz.de
- Schmidt**, Lutz G., Univ.-Prof. Dr. med., Dipl.-Psych., Psychiatrische Klinik und Poliklinik; Untere Zahlbacher Straße 8, 55131 Mainz, App. 7335, schmidt@psychiatrie.klinik.uni-mainz.de
- Schmitt**, H.J., Prof. Dr., Kinderklinik und Kinderpoliklinik; App. 5033
- Schölmerich**, Paul, Univ.-Prof. Dr. (emeritiert), I. Medizinische Klinik und Poliklinik; Helmholtzweg, 55131 Mainz
- Schölmerich**, Paul, Univ.-Prof. Dr. (emeritiert), II. Medizinische Klinik und Poliklinik; Helmholtzweg, 55131 mainz
- Schulte**, Erik, Univ. -Prof. Dr. med., Anatomisches Institut: Makroskopie; Raum 01 482, Becherweg 13, 55128 Mainz, App. 22238, schulte@mail.uni-mainz.de
- Schumacher**, Reinhard, Univ.-Prof. Dr. med., Kinderklinik und Kinderpoliklinik; Czernyweg, 55131 Mainz, Tel. 06131 27 2445
- Seliger**, Barbara, Univ.-Prof. Dr., Schwerpunkt Hämatologie; Naunynweg, Gebäude 302, 55131 Mainz, App. 6760, B.Seliger@3-med.klinik.uni-mainz.de
- Stoeter**, Peter, Univ.-Prof. Dr. med., Institut für Neuroradiologie; Raum Bau 505 Zi. 2.616, Langenbeckstrasse1, 55101 Mainz, App. 7141, stoeter@neuroradio.klinik.uni-mainz.de
- Stofft**, Eckhart, Univ. -Prof. Dr. med., Anatomisches Institut: Mikroskopie; Becherweg 13, 55099 Mainz, App. 22172, stofft@uni-mainz.de
- Stopfkuchen**, Herwig, Univ.-Prof. Dr. med., Kinderklinik und Kinderpoliklinik; Czernyweg, 55131 Mainz, App. 7329
- Streck**, Rolf E., Univ.-Prof. Dr. rer. nat., Institut für Medizinische Mikrobiologie und Hygiene; Raum 1038, Hochhaus am Augustusplatz, 55101 Mainz, App. 3209, streck@mail.uni-mainz.de
- Thelen**, Manfred, Univ.-Prof. Dr. med., Klinik und Poliklinik für Radiologie; Raum Gebäude 210, 1. OG, Langenbeckstraße 1, 55131 Mainz, App. 7370, thelen@radiologie.klinik.uni-mainz.de
- Thüroff**, Joachim W., Univ.-Prof. Dr. med., Urologische Klinik und Poliklinik; Raum E 123, Pettenkoferweg, Gebäude 604, 55131 Mainz, App. 7183, folz@urologie.klinik.uni-mainz.de
- Treede**, Rolf-Detlef, Univ.-Prof. Dr. med., Physiologie; Raum 04-424, Duesbergweg 6, 55128 Mainz, App. 25715, treede@uni-mainz.de
- Urban**, Reinhard, Prof. Dr. med. Dr. rer. nat., Institut für Rechtsmedizin; Raum 00 214, Am Pulverturm 3, 55131 Mainz, App. 32179, rurban@mail.uni-mainz.de
- Vaupel**, Peter, Univ.-Prof. Dr. med., M.A./Univ. Harvard, Pathophysiologie; Raum 02-242, Duesbergweg 6, 55128 Mainz, App. 25929 u 20028, vaupel@uni-mainz.de
- Vollrath**, Lutz, Univ. -Prof. Dr. med., Anatomisches Institut: Mikroskopie; Becherweg 13, 55099 Mainz, App. 22362, vollrath@uni-mainz.de

- von Baumgarten**, Rudolf, Univ.-Prof. Dr. med., emeritiert, Pathophysiologie; Raum 05-627, Duesbergweg 6, 55128 Mainz
- Wagner**, Wilfried, Univ.-Prof. Dr. med. Dr. med. dent., Klinik für Mund- Kiefer- und Gesichtschirurgie; Augustusplatz 2 Geb. 901, 55131 Mainz, App. 3060
- Wanitschke**, Roland, Univ.-Prof. Dr., I. Medizinische Klinik und Poliklinik; Raum Geb. 701, 10. OG, Helmholtzweg, 55131 Mainz, App. 7118
- Weber**, Matthias M., Univ.-Prof. Dr. med., Schwerpunkt Endokrinologie und Stoffwechselerkrankungen; Raum 2-18, Naunynweg, Gebäude 303, 55101 Mainz, App. 7260, MMWeber@uni-mainz.de
- Wehrbein**, Heiner, Univ.-Prof. Dr. Dr., Poliklinik für Kieferorthopädie; Augustusplatz 2, 55131 Mainz, App. 7245, bachtadse@kieferortho.klinik.uni-mainz.de
- Weilemann**, L. Sacha, Univ.-Prof. Dr., Leiter der Klinischen Toxikologie, II. Medizinische Klinik und Poliklinik; Raum Bau 209 EG, App. 7167, L.S.Weilemann@giftinfo.uni-mainz.de
- Willershhausen**, Brita, Univ.-Prof. Dr. med.dent. Dipl.-Chem., Poliklinik für Zahnerhaltungskunde; Augustusplatz 2, 55131 Mainz, App. 7246, willersh@mail.uni-mainz.de
- Wölfel**, Thomas, Univ.-Prof. Dr., Schwerpunkt Hämatologie; Naunynweg, Gebäude 302, 55131 Mainz, App. 3797, t.woelfel@3-med.klinik.uni-mainz.de
- Zabel**, Bernhard, Univ.-Prof. Dr. med., Kinderklinik und Kinderpoliklinik; Czernyweg, 55131 Mainz
- Zander**, Rolf, Univ.-Prof. Dr. med., Pathophysiologie; Raum 02-619, Duesbergweg 6, 55128 Mainz, App. 25930, zander@uni-mainz.de
- Zepp**, Fred, Univ.-Prof. Dr. med., Kinderklinik und Kinderpoliklinik; Kinderklinik und Kinderpoliklinik, App. 7326

Professorinnen/Professoren

- Bork**, Konrad, Univ.-Prof. Dr. med., Hautklinik; Helmholtzweg, 55131 Mainz, App. 7290, bork@hautklinik.klinik.uni-mainz.de
- Cordes**, Uwe, Prof. Dr. med., Schwerpunkt Endokrinologie und Stoffwechselerkrankungen; Bahnhofplatz 2, 55116 Mainz, Tel. 06131 231362
- Glatzel**, Johann, Univ.-Prof. Dr. med., Psychiatrische Klinik und Poliklinik; Am Pulverturm 13, 55131 Mainz, App. 7351 7368
- Happ**, Joachim, Prof. Dr. med. (beurlaubt), Schwerpunkt Endokrinologie und Stoffwechselerkrankungen; Düsseldorf Str.1-7, 60329 Frankfurt, Tel. 069 257868 0, info@endocrinologen.de
- Jung**, Michael, Prof. Dr. med., St. Hildegardis-Krankenhaus, Mainz; Innere Abteilung, Hildegardstraße 2, 55131 Mainz, Tel. 06131 147427, m.jung.hildegardis-mz@t-online.de
- Reuss**, Stefan, Prof. Dr. rer. nat. et med. habil., Anatomisches Institut: Mikroskopie; Raum 00 473, Becherweg 13, 55128 Mainz, App. 23207, reuss@uni-mainz.de
- Schmitt**, Edgar, Prof. Dr., Institut für Immunologie; Raum 1011, Obere Zahlbacher Straße 67, 55131 Mainz, App. 33228, eschmitt@mail.uni-mainz.de
- Schrezenmeir**, Jürgen, Prof. Dr. med., Schwerpunkt Endokrinologie und Stoffwechselerkrankungen; Institut für Physiologie u. Biochemie der Ernährung, Bundesanstalt für Milchforschung, Hermann-Weigmann-Str. 1, 24103 Kiel, Tel. 0431 609 2220, schrezenmeir@bafm.de

apl. Professorinnen/Professoren

- Arendes**, Josef, Prof.Dr.rer.nat. et med.habil., Physiologische Chemie; Raum 01-325, Duesbergweg 6, 55128 Mainz, App. 25936, arendes@mail.uni-mainz.de
- Beck**, Michael, apl. Prof., Kinderklinik und Kinderpoliklinik; Czernyweg, 55131 Mainz
- Besser**, Roland, Prof. Dr., Klinik und Poliklinik für Neurologie; Lutherplatz 40, 47805 Krefeld, Tel. 02151 322831
- Böhmer**, Gerd, Prof.Dr.rer.nat. et med.habil., Physiologie; Raum 04-531, Duesbergweg 6, 55128 Mainz, App. 25770, boehmer@uni-mainz.de
- Breter**, Hans-Joachim, Prof. Dr. med., Pathobiochemie; Raum 01-317, Duesbergweg 6, 55128 Mainz, App. 25909, breter@mail.uni-mainz.de
- Edenharder**, Rudolf, Prof.Dr.med., Institut für Medizinische Mikrobiologie und Hygiene; Raum 509, Hochhaus am Augustusplatz, App. 33163

- Fischer**, Klaus-Dietrich, Prof. Dr. phil., M.A., Medizinhistorisches Institut; Raum 00141, Am Pulverturm 13, 55131 Mainz, App. 37356, kdfisch@mail.uni-mainz.de
- Grunert**, Peter, Univ.-Prof. Dr. med., Oberarzt, Neurochirurgische Klinik und Poliklinik; Raum 2.545, Czernyweg, Gebäude 505, 55131 Mainz, App. 7331, grunert@nc.klinik.uni-mainz.de
- Gutjahr**, Peter, apl. Prof., Kinderklinik und Kinderpoliklinik; Czernyweg, 55131 Mainz, App. 2112
- Hake**, Ulrich, Prof. Dr., Klinik und Poliklinik für Herz-, Thorax- und Gefäßchirurgie; Raum 5.222, Ehrlichweg, Geb. 505, 55101 Mainz, App. 2105, hake@mail.uni-mainz.de
- Hohenfellner**, Markus, Prof. Dr. med., Urologische Klinik und Poliklinik; Raum E 223, Pettenkoferweg, Gebäude 604, 55131 Mainz, App. 2312, bornmann@urologie.klinik.uni-mainz.de
- Kahaly**, G., Prof. Dr., I. Medizinische Klinik und Poliklinik
- Kahaly**, Georg, apl. Prof. Dr. med., Schwerpunkt Endokrinologie und Stoffwechselerkrankungen; Raum 2-05, Naunynweg, Gebäude 303, 55101 Mainz, App. 6846, Kahaly@mail.uni-mainz.de
- Keilmann**, Annerose, Prof. Dr. med., Oberärztin, Klinik für Kommunikationsstörungen (Phoniatrie/Pädaudiologie); Langenbeckstraße 1, Gebäude 102 H, 55131 Mainz, App. 2189, keilmann@kommunikation.klinik.uni-mainz.de
- Maurer**, Jan, Prof. Dr. med., Hals-, Nasen- und Ohren-Klinik und Poliklinik; Raum 3.804, Langenbeckstr. 1, 55101 Mainz, App. 2099, maurer@hno.klinik.uni-mainz.de
- Nawrath**, Hermann, apl. Prof. Dr. med., Pharmakologisches Institut; Raum 1146, Obere Zahlbacher Straße 67, 55131 Mainz, App. 37298, Nawrath@mail.uni-mainz.de
- Platt**, Karl-Ludwig, Prof. Dr. rer. nat., Institut für Toxikologie (Toxikologie); Raum 408, Obere Zahlbacher Str. 67, 55131 Mainz, App. 34370, platt@mail.uni-mainz.de
- Rompe**, Jan Dirk, Prof. Dr., Oberarzt, Orthopädische Klinik und Poliklinik; Pettenkoferweg, 55131 Mainz, App. 2552, rompe@mail.uni-mainz.de
- Röschke**, Joachim, Prof. Dr. Dr., Psychiatrische Klinik und Poliklinik; St. Valentinushaus, 65399 Kiedrich
- Rupprecht**, Hans-Jürgen, Prof. Dr. med., II. Medizinische Klinik und Poliklinik; Raum Geb. 209, Zi. 120, App. 7267, rupprecht@2-med.klinik.uni-mainz.de
- Saloga**, Joachim, Prof. Dr., Hautklinik (Hautklinik); Raum 142, App. 3751, saloga@hautklinik.klinik.uni-mainz.de
- Schneider**, Peter M., Prof. Dr. rer. nat., Institut für Rechtsmedizin; Raum 00 141, Am Pulverturm 3, 55131 Mainz, App. 32687, pschneid@mail.uni-mainz.de
- Schopf**, Rudolf, Prof. Dr., Hautklinik (Dermatologie); Obere Zahlbacher Straße 63, 55131 Mainz, App. 7108 2943, schopf@hautklinik.klinik.uni-mainz.de
- Schramm**, Peter, Prof. Dr., Hautklinik; Helmholtzweg, 55131 Mainz, App. 7259, pschramm@mail.uni-mainz.de
- Schröder**, Heinz-Christoph, apl. Prof. Dr. med. Dr. rer. nat., Angewandte Molekularbiologie; Raum 02-124, Duesbergweg 6, 55128 Mainz, App. 25791, hschroed@uni-mainz.de; Hans-Bredow-Str. 37a, 65189 Wiesbaden, Tel. 0611-761391
- Theile**, Ursel, Prof. Dr. med., Institut für Humangenetik; Langenbeckstraße 1, Gebäude 601, 4. Etage, 55101 Mainz, App. 3871, theile@humgen.klinik.uni-mainz.de
- Thoemke**, Frank, Prof. Dr., Klinik und Poliklinik für Neurologie; Reisingerweg, 55131 Mainz, App. 7194, thoemke@neurologie.klinik.uni-mainz.de
- Thümler**, Reiner, Prof. Dr., Klinik und Poliklinik für Neurologie; Dautenheimer Landstr. 66, 55232 Alzey, Tel. 06731 501451, r_thuemler@hotmail.com
- von Eichel-Streiber**, Christoph, apl. Prof., Institut für Medizinische Mikrobiologie und Hygiene; Hochhaus am Augustusplatz, 55101 Mainz, App. 30020, veichel@mail.uni-mainz.de
- Entpflichtete/ i. R. befindliche Professorinnen/Professoren**
- Beyer**, Jürgen, Univ.-Prof. Dr. med. (pensioniert), Schwerpunkt Endokrinologie und Stoffwechselerkrankungen; Naunynweg, Gebäude 303, 55101 Mainz, Tel. 06131 86907
- Claus**, Hans-Günther, Prof. Dr. med., (pensioniert), Klinik und Poliklinik für Radiologie; privat: Oberer Laubenheimer Weg 37, 55131 Mainz, Tel. 06131 834156
- Dupuis**, Heinrich, Prof. Dr. agr. (i.R.), Institut für Arbeits-, Sozial- und Umweltmedizin; Raum 313, Obere Zahlbacher Straße 67, 55131 Mainz, App. 33236

- Falke**, Dietrich, Univ.-Prof. Dr. (emeritiert), Institut für Virologie; Raum 700, Obere Zahlbacher Straße 67, 55131 Mainz, App. 37382
- Gärtner**, Jürgen, Univ.-Prof. Dr., (pensioniert), Augenklinik und Poliklinik; Tel. 06131 475325
- Haas**, Jean Peter, Prof. Dr.med., (pensioniert), Klinik und Poliklinik für Radiologie; privat: Bündastraße 1A, CH-7260 Davos Dorf, Tel. 0041 81 4165832, Prof.Dr.JeanPeterHaas@t-online.de
- Habighorst**, Ludwig-Volker, Prof. Dr.med., (pensioniert); Klinik und Poliklinik für Radiologie; privat: Kurt-Schumacher-Straße 2a, 56077 Koblenz, Tel. 0261 802287, lhabighorst@globalserve.de
- Heinemann**, Manfred, Univ.-Prof. Dr. med. (pensioniert), Klinik für Kommunikationsstörungen; Dahlienweg 12, 55126 Mainz, Tel. 06131 474096
- Hohenfellner**, Rudolf, Univ.-Prof. Dr. med. em., Urologische Klinik und Poliklinik; Pettenkoferweg, Gebäude 604, 55131 Mainz, App. 2081
- Ivancevic**, Lazar, Prof. Dr. med., Urologische Klinik und Poliklinik; Tel. 06241 55531, ivancevic@t-online.de
- Jüngst**, Bodo-Knut, Univ.-Prof. Dr. med., pensioniert, Kinderklinik und Kinderpoliklinik
- Knapstein**, Paul-Georg, Univ.-Prof. Dr. med., Klinik und Poliklinik für Geburtshilfe und Frauenkrankheiten (Fachbereich 04-Medizin); Semmelweis-Weg, Geb. 102-C, 55101 Mainz
- Konietzko**, Johannes, Univ.-Prof. Dr. med., Institut für Arbeits-, Sozial- und Umweltmedizin (pensioniert)
- Kümmerle**, Fritz, Univ.-Prof. Dr. (emeritiert), Klinik und Poliklinik für Allgemein- und Abdominal-Chirurgie
- Meyer**, Karl-Hermann, Dr. med. Dr. med. vet. Dr. h. c. FRCP (emeritiert), I. Medizinische Klinik und Poliklinik; Trabener Str. 8, 14193 Berlin, Tel. 030 89540085
- Muscholl**, Erich, Univ.-Prof. Dr. (emeritiert), Pharmakologisches Institut; Raum 1147, Obere Zahlbacher Straße 67, 55131 Mainz, App. 37170
- Orestano**, Fausto, Prof. Dr. med., Urologische Klinik und Poliklinik; Via Pietro D'Asaro, I-90138 Palermo, Italien, Tel. 0039 091 335133, faoresta@tin.it
- Otte**, Paul, Univ.-Prof. Dr. (emeritiert), Orthopädische Klinik und Poliklinik; Unterer Michelsberg 10, 55129 Mainz, Tel. 06131 82886
- Planz**, Konrad, Prof. Dr.med., Urologische Klinik und Poliklinik; Sachsenstr. 4, 36043 Fulda, Tel. 0661 34472
- Prellwitz**, Winfried, Univ.-Prof. Dr., Institut für Klinische Chemie und Laboratoriumsmedizin
- Schmidt**, Berthold, Univ.-Prof. Dr. med., Dr. rer. nat., Dipl.-Chem., pensioniert, Pathobiochemie; Duesbergweg 6, 55128 Mainz, bschmidt@mail.uni-mainz.de
- Schönberger**, Winfried, Univ.-Prof. Dr. (pensioniert), Kinderklinik und Kinderpoliklinik; Czernyweg, 55131 Mainz
- Spranger**, Jürgen, Univ.-Prof. Dr. (emeritiert), Kinderklinik und Kinderpoliklinik
- Weinblum**, Dieter, Univ.-Prof. Dr.-Ing., et med. habil. (pensioniert), Physiologische Chemie; Raum 04-126, Duesbergweg 6, 55128 Mainz, App. 25793, weinblum@mail.uni-mainz.de
- Wernitsch**, Walter, Univ.-Prof. Dr., Klinik und Poliklinik für Allgemein- und Abdominal-Chirurgie
- Wolf**, Rudolf, Univ.-Prof. Dr.rer.nat et med.habil. (pensioniert), Klinik und Poliklinik für Radiologie; Raum 524, Gebäude 601, 5.OG, Langenbeckstraße 1, 55131 Mainz, App. 7377, ruwolf@mail.uni-mainz.de; privat: Fichtenstraße 3, 65510 Hünstetten-Oberlibbach, Tel. 06128-71516
- Zahn**, Rudolf K., Univ.-Prof. Dr. med., Dr. h.c. (emeritiert), Physiologische Chemie; Raum 00-309, AMMUG, Verfügungsgebäude für Forschung und Entwicklung, Obere Zahlbacher Str. 63, 55131 Mainz, App. 33315, RZahn@mail.uni-mainz.de

Hochschuldozentinnen/dozenten

- Closs**, Ellen Ildicho, HD Dr. rer. nat., Pharmakologisches Institut; Raum 1215, Obere Zahlbacher Straße 67, 55131 Mainz, App. 33178, closs@mail.uni-mainz.de
- Hengstler**, Jan, Dr. med., Institut für Toxikologie; Raum 341, Obere Zahlbacher Str. 67, 55131 Mainz, App. 30028, hengstle@mail.uni-mainz.de
- Husmann**, Matthias, HD Dr., Institut für Medizinische Mikrobiologie und Hygiene; Raum 938, Obere Zahlbacher Straße 67, 55131 Mainz, App. 33128
- Kröger**, Stephan, Dr. rer. nat. habil., Physiologische Chemie; Raum 03-120, Duesbergweg 6, 55128 Mainz, App. 25797, skroeger@mail.uni-mainz.de

- Leßmann**, Volkmar, Dr. rer. nat. habil., Physiologie; Raum 03-619, Duesbergweg 6, 55099 Mainz, App. 25924, lessmann@uni-mainz.de
- Müller**, Thomas, HD Dr. med., Anatomisches Institut: Makroskopie; Becherweg 13, 55128 Mainz, App. 23494, tmueller@mail.uni-mainz.de
- Petry**, Franz, HD Dr., Institut für Medizinische Mikrobiologie und Hygiene; Raum 834, Obere Zahlbacher Straße 67, 55131 Mainz, App. 33139
- Pitton**, Michael, HD Dr.med., Klinik und Poliklinik für Radiologie; Raum E 207, Gebäude 505, EG, Langenbeckstraße 1, 55131 Mainz, App. 2057, pitton@radiologie.klinik.uni-mainz.de
- Prange**, Reinhild, HD Dr., Institut für Medizinische Mikrobiologie und Hygiene; Obere Zahlbacher Straße 67, 55131 Mainz, App. 36750, prange@mail.uni-mainz.de
- Ross**, Ralf, HD Dr., Hautklinik (Dermatologie); Obere Zahlbacher Straße 63 (Verfügungsgeb.), 55131 Mainz, App. 33473, Ross@mail.uni-mainz.de
- Saaler-Reinhardt**, Sigrid, Dr. rer. nat. habil., Physiologische Chemie; Raum 02-321, Duesbergweg 6, 55128 Mainz, App. 25896, reinhard@mail.uni-mainz.de
- Sapp**, Martin, HD Dr., Institut für Medizinische Mikrobiologie und Hygiene; Raum 911, Obere Zahlbacher Straße 67, 55131 Mainz, App. 36749, sapp@mail.uni-mainz.de
- Spessert**, Rainer, HD Dr. rer. nat. et med. habil., Anatomisches Institut: Mikroskopie; Becherweg 13, 55099 Mainz, App. 23718, spessert@uni-mainz.de
- Thews**, Oliver, Dr. med. habil., Pathophysiologie; Raum 02-633, Duesbergweg 6, 55128 Mainz, App. 25209, olthews@uni-mainz.de
- Windoffer**, Reinhard, HD Dr. rer. nat., Anatomisches Institut: Mikroskopie; Raum 00 462, Becherweg 13, 55128 Mainz, App. 23720, Windoff@uni-mainz.de
- Zschäbitz**, Albrecht, HD Dr. med., Anatomisches Institut: Mikroskopie; Becherweg 13, 55099 Mainz, App. 25653, zschaebi@uni-mainz.de

Privatdozentinnen/Privatdozenten

- Atzpodin**, W., Priv. Doz. Dr. med., I. Medizinische Klinik und Poliklinik
- Bahlmann**, Franz, Priv. Doz. Dr. med., Oberarzt, Klinik und Poliklinik für Geburtshilfe und Frauenkrankheiten; Raum Ultraschall, Semmelweis-Weg, Geb. 102-C, 55101 Mainz, App. 3912, bahlmann@mail.uni-mainz.de
- Becker**, Detlef, Priv. Doz. Dr. med., Hautklinik (Oberarzt); Raum 520, Helmholtzweg, 55131 Mainz, App. 3679, becker@hautklinik.klinik.uni-mainz.de
- Beetz**, Rolf, Priv. Doz. Dr. med., Kinderklinik und Kinderpoliklinik; Czernyweg, 55131 Mainz, App. 3937, beetz@kinder.klinik.uni-mainz.de
- Beyer**, J., Priv. Doz. Dr. med., I. Medizinische Klinik und Poliklinik
- Bierbach**, Hartmut, Priv. Doz. Dr. med., II. Medizinische Klinik und Poliklinik; Raum 1020, Bau 701, Reisingerweg, 55131 Mainz, App. 22 15, bierbach@2-med.klinik.uni-mainz.de
- Biesalski**, H.-K., Priv. Doz. Dr. med., I. Medizinische Klinik und Poliklinik
- Blessing**, Markus, Univ.-Prof. Dr., I. Medizinische Klinik und Poliklinik; Helmholtzweg, 55131 Mainz, App. 3359
- Blum**, Jochen, Priv. Doz. Dr. med., Oberarzt, Klinik und Poliklinik für Unfallchirurgie; Raum 3.221, Ehrlichweg, 55131 Mainz, App. 7115, blum@unfall.klinik.uni-mainz.de
- Boor**, Rainer, Priv. Doz. Dr. med., Kinderklinik und Kinderpoliklinik; Czernyweg, 55131 Mainz, App. 25 57, boor@kinder.klinik.uni-mainz.de
- Brackertz**, D, Priv. Doz. Dr. med., I. Medizinische Klinik und Poliklinik
- Brambrink**, Ansgar, Priv. Doz. Dr. med., (beurlaubt), Klinik für Anästhesiologie; Ehrlichweg, Gebäude 505, 55101 Mainz
- Buerke**, T., Priv. Doz. Dr. med., I. Medizinische Klinik und Poliklinik
- Dahmen**, Norbert, Priv. Doz. Dr. med., Psychiatrische Klinik und Poliklinik; Untere Zahlbacher Straße 8, 55131 Mainz, App. 3757, ndahmen@mail.psychiatrie.klinik.uni-mainz.de
- Darius**, H., Priv. Doz. Dr. med., I. Medizinische Klinik und Poliklinik
- Daubländer**, Monika, Priv.-Doz. Dr. med. Dr. med. dent., Poliklinik für Zahnärztliche Chirurgie; Raum 19, Augustusplatz 2, 55101 Mainz, daublaender@oralchir.klinik.uni-mainz.de

- Decking**, Jens, Dr. med., Oberarzt, Orthopädische Klinik und Poliklinik; Pettenkoferweg, 55131 Mainz, App. 2350, decking@mail.uni-mainz.de
- Dick**, Burkhard, Priv. Doz. Dr. med., Augenklinik und Poliklinik; App. 5445 od 5150
- Eberle**, Balthasar, Priv. Doz. Dr. med., (beurlaubt), Klinik für Anästhesiologie; Ehrlichweg, Gebäude 505, 55101 Mainz
- Eckardt**, Anke, Priv. Doz. Dr. med., Leitende Oberärztin, Orthopädische Klinik und Poliklinik; Pettenkoferweg, 55131 Mainz, App. 7374, eckardt@mail.uni-mainz.de
- Eckhardt-Henn**, Annegret, Priv. Doz. Dr. med., Klinik und Poliklinik für Psychosomatische Medizin und Psychotherapie (Oberärztin Poliklinik); Raum 208, Bau 601, Untere Zahlbacher Str. 8, 55131 Mainz, App. 2999 oder 06131 17 7381, eckhardt-henn@psychosomatik.klinik.uni-mainz.de
- Egle**, Ulrich Tiber, Priv. Doz. Dr. med., Klinik und Poliklinik für Psychosomatische Medizin und Psychotherapie (Ltd. Oberarzt); Raum 1.614, Bau 920, Untere Zahlbacher Straße 8, 55131 Mainz, App. 7381, egle@psychosomatik.klinik.uni-mainz.de
- Ernst**, Claus-Peter, PD.Dr. med. dent, Akad.ORat, OA, Poliklinik für Zahnerhaltungskunde; Augustusplatz 2, 55131 Mainz, App. 6883, ernst@mail.uni-mainz.de
- Filippi**, Ronald, Priv. Doz. Dr. med., Oberarzt, Neurochirurgische Klinik und Poliklinik; Raum 2.535, Czernyweg, Gebäude 505, 55131 Mainz, App. 4247, filippi@nc.klinik.uni-mainz.de
- Fischer**, Thomas, Priv. Doz. Dr. med., Schwerpunkt Hämatologie; Naunynweg, Gebäude 302, 55131 Mainz, App. 6544
- Forst**, Thomas, PD Dr. med., Schwerpunkt Endokrinologie und Stoffwechselerkrankungen; Institut für klinische Forschung und Entwicklung, Parcusstr. 8, 55116 Mainz, Tel. 06131 5763610, thomasF@ikfe.de
- Frickhofen**, Norbert, Priv. Doz. Dr. med., I. Medizinische Klinik und Poliklinik; Dr.-Horst-Schmidt-Kliniken, Wiesbaden
- Gervais**, Hendrik, Priv. Doz. Dr. med., Klinik für Anästhesiologie; Raum 2.407, Ehrlichweg, Gebäude 505, 55101 Mainz, App. 2379, gervais@anaesthesie.klinik.uni-mainz.de
- Goerg**, Karl-Josef, Priv. Doz. Dr. med., Chefarzt, I. Medizinische Klinik und Poliklinik; Krankenhaus St. Josef, Wuppertal, Tel. 0202 485270
- Gründer**, Gerhard, Priv. Doz. Dr. med., Psychiatrische Klinik und Poliklinik; Untere Zahlbacher Straße 8, 55131 Mainz, App. 2133, gruender@mail.uni-mainz.de
- Grus**, Franz-Hermann, Priv. Doz. Dr. med. Dr. rer. nat., Augenklinik und Poliklinik; Raum D-1 530, App. 3328, F@Grus.de
- Hammar**, C.H., Priv. Doz. Dr. med., I. Medizinische Klinik und Poliklinik
- Henrichs**, K.J., Priv. Doz. Dr. med., I. Medizinische Klinik und Poliklinik
- Herget**, Thomas, PD Dr. rer. nat. habil., Physiologische Chemie; Duesbergweg 6, 55128 Mainz, Tel. 089 740165 30, herget@axxima.com
- Herr**, Wolfgang, PD Dr., Schwerpunkt Hämatologie; Naunynweg, Gebäude 302, 55131 Mainz, App. 2710, w.herr@3-med.klinik.uni-mainz.de
- Hess**, G., Priv. Doz. Dr. med., I. Medizinische Klinik und Poliklinik
- Hessmann**, Martin, Priv. Doz. Dr. med., Oberarzt, Klinik und Poliklinik für Unfallchirurgie; Raum 4.221, Ehrlichweg, 55131 Mainz, App. 2845, hessmann@unfall.klinik.uni-mainz.de
- Himmrich**, Ewald, Priv. Doz. Dr. med., II. Medizinische Klinik und Poliklinik; Raum Geb. 701, 4. Stock, Reisingerweg, 55131 Mainz, App. 72 65, himmrich@2-med.klinik.uni-mainz.de
- Hohenfellner**, Katharina, Priv. Doz. Dr. med., Kinderklinik und Kinderpoliklinik
- Höhler**, Thomas, Priv. Doz. Dr. med., I. Medizinische Klinik und Poliklinik; Helmholtzweg, 55131 Mainz, App. 7275
- Horstick**, Georg, Priv. Doz. Dr. med., II. Medizinische Klinik und Poliklinik; App. 72 18, horstick@2-med.klini.uni-mainz.de
- Jonuleit**, Helmut, PD Dr., Hautklinik (Dermatologie); Helmholtzweg, 55131 Mainz, App. 2956
- Kleinert**, Hartmut, PD Dr. rer. nat., Ak. Oberrat, Pharmakologisches Institut; Raum 1143, Obere Zahlbacher Straße 67, 55131 Mainz, App. 33245, kleinert@mail.uni-mainz.de
- Kortsik**, C., Priv. Doz. Dr. med., I. Medizinische Klinik und Poliklinik
- Kreitner**, Karl-Friedrich, PD Dr.med., Klinik und Poliklinik für Radiologie; Raum Gebäude 505, EG, Langenbeckstraße 1, 55131 Mainz, App. 4160, kreitner@radiologie.klinik.uni-mainz.de

- Krummenauer**, Frank, PD Dr., Institut für Med. Biometrie, Epidemiologie und Informatik; Obere Zahlbacher Str. 69, 55101 Mainz, App. 3107, krummi@imsd.uni-mainz.de
- Kunt**, Thomas, PD Dr. med., Schwerpunkt Endokrinologie und Stoffwechselerkrankungen; Kreiskrankenhaus Südliche Weinstraße, Georg-Staab-Str. 3, 76855 Annweiler am Trifels, Tel. 06346 9700, dr.th.kunt@t-online.de
- Laubach**, Wilfried, Priv. Doz. Dr. biol. hom., M.A., Abteilung für Medizinische Psychologie und Medizinische Soziologie; Raum 05-428, Duesbergweg 6, 55099 Mainz, App. 25979, laubach@mail.uni-mainz.de
- Lichtwald**, Klaus, PD Dr. rer. nat., Schwerpunkt Endokrinologie und Stoffwechselerkrankungen; Raum 2-14, Naunynweg, Gebäude 303, 55101 Mainz, App. 7268, lichtwald@uni-mainz.de
- Maier**, Rüdiger, Dr. rer. nat. Dr. med. habil., Klinik für Kommunikationsstörungen; Langenbeckstraße 1, Gebäude 102 H, 55131 Mainz, App. 2202, maier@kommunikation.klinik.uni-mainz.de
- Mann**, Klaus, Priv. Doz. Dr. med., Psychiatrische Klinik und Poliklinik; Untere Zahlbacher Straße 8, 55131 Mainz, App. 7337, mann@mail.psychiatrie.klinik.uni-mainz.de
- Mannhardt-Laakmann**, Wilma, Priv. Doz. Dr. med., Kinderklinik und Kinderpoliklinik; Czernyweg, 55131 Mainz
- Melchior**, Sebastian, Priv. Doz. Dr. med., Urologische Klinik und Poliklinik; Raum E 255, Pettenkoferweg, Gebäude 604, 55131 Mainz, App. 2116, sebmel@mail.uni-mainz.de
- Meurer**, Andrea, Priv. Doz. Dr. med., Oberärztin, Orthopädische Klinik und Poliklinik; Pettenkoferweg, 55131 Mainz, App. 7375, meurer@mail.uni-mainz.de
- Mildenberger**, Peter, PD Dr.med., Klinik und Poliklinik für Radiologie; Raum E 424, Gebäude 505, EG, Langenbeckstraße 1, 55131 Mainz, App. 7126, milden@radiologie.klinik.uni-mainz.de
- Müller**, Frauke, Priv. Doz. Dr. med. dent., Poliklinik für Prothetik; Raum 334 A, Augustusplatz 2, 53101 Mainz, App. 2102, fmüller@mail.uni-mainz.de
- Müller-Forell**, Wibke, Priv. Doz. Dr. med., Institut für Neuroradiologie; Raum Bau 505 Zi 2.613, Langenbeckstrasse 1, 55101 Mainz, App. 6785, mueller-forell@neuroradio.klinik.uni-mainz.de
- Muttray**, Axel, Priv.-Doz. Dr. med., Institut für Arbeits-, Sozial- und Umweltmedizin; Raum 307b, Obere Zahlbacher Straße 67, 55131 Mainz, App. 33121, amuttray@mail.uni-mainz.de
- Nink**, Manfred, PD Dr. med., Schwerpunkt Endokrinologie und Stoffwechselerkrankungen; Pneumologisch-Internistische Facharztpraxis, Gladbacher Str. 21, 65388 Schlangenbad-Hausen v.d.H., Tel. 06129 9974
- Pietsch**, Michael, Priv. Doz. Dr. med., Abteilung für Hygiene und Umweltmedizin; Raum 549, Hochhaus am Augustusplatz, 55131 Mainz, App. 33153, mpietsch@mail.uni-mainz.de
- Pilch**, Henryk, Priv. Doz. Dr. med., Oberarzt, Klinik und Poliklinik für Geburtshilfe und Frauenkrankheiten (Fachbereich 04-Medizin); Raum EG, Laborbereich, Semmelweis-Weg, Geb. 102, 55101 Mainz, App. 2683, HPilch3920@aol.com
- Pohlentz**, Joachim, Priv. Doz. Dr. med., Kinderklinik und Kinderpoliklinik; Czernyweg, 55131 Mainz, App. 2781
- Pötsch-Schneider**, Lucia, Priv.Doiz.Dr. med.Dipl.Ing., Institut für Rechtsmedizin; Raum 02 231, Am Pulverturm 3, 55131 Mainz, App. 37388, poetsch@mail.uni-mainz.de
- Preußner**, Paul-Rolf, Priv. Doz. Dr. med. Dr. rer. nat., Augenklinik und Poliklinik
- Queisser-Luft**, Annette, Priv. Doz. Dr. med., Kinderklinik und Kinderpoliklinik; Czernyweg, 55131 Mainz
- Radner**, Herbert, PD Dr. med., Institut für Pathologie; Reisingerweg, Geb. 706, 55101 Mainz, App. 3256, radner@pathologie.klinik.uni-mainz.de
- Reichert**, Torsten Eugen, Dr. med. Dr. med. dent., Klinik für Mund- Kiefer- und Gesichtschirurgie; Augustusplatz 2, 53101 Mainz, reichert@mkg.klinik.uni-mainz.de
- Rieder**, H., Dr. med., I. Medizinische Klinik und Poliklinik; St. Josef-Krankenhaus, Berlin
- Rieker**, Olaf, PD Dr.med., Klinik und Poliklinik für Radiologie; Raum Gebäude 210, EG, Langenbeckstraße 1, 55131 Mainz, App. 6783, rieker@radiologie.klinik.uni-mainz.de
- Rose-John**, S., Priv. Doz. Dr. med., I. Medizinische Klinik und Poliklinik
- Rudig**, Lothar, Priv. Doz. Dr. med., Ltd. Oberarzt, Klinik und Poliklinik für Unfallchirurgie; Raum 4.223, Ehrlichweg, 55131 Mainz, App. 2845, rudig@unfall.klinik.uni-mainz.de
- Schinzel**, Helmut, PD Dr. med. Dr. phil. nat., II. Medizinische Klinik und Poliklinik; App. 4173, schinzel@2-med.klinik.uni-mainz.de

- Schnabel, H.**, Priv. Doz. Dr. med., I. Medizinische Klinik und Poliklinik
- Schrattenholz-Hammar, Andre**, PD Dr.rer.nat.habil, Physiologische Chemie; Raum 04-132, Duesbergweg 6, 55128 Mainz, Tel. 06131 50192 15, schratte@mail.uni-mainz.de
- Schreckenberger, Matthias**, Priv. Doz. Dr. med., Klinik und Poliklinik für Nuklearmedizin; Langenbeckstraße 1, Gebäude 210, 55131 Mainz, App. 2109, schreckenberger@nuklear.klinik.uni-mainz.de
- Schreiber, Wolfgang**, PD Dr.rer.nat. et med.habil., Klinik und Poliklinik für Radiologie; Raum 32, Gebäude 701, EG, Langenbeckstraße 1, 55131 Mainz, App. 5285, wolfgang.schreiber@radiologie.klinik.uni-mainz.de
- Schuler, Martin**, Priv. Doz. Dr. med., Schwerpunkt Hämatologie; Naunynweg, Gebäude 302, 55131 Mainz, App. 5046, m.schuler@3-med.klinik.uni-mainz.de
- Schüz, Joachim**, PD Dr., Institut für Med. Biometrie, Epidemiologie und Informatik; Raum 107, Obere Zahlbacher Str. 69, 55101 Mainz, App. 3113, schuez@imsd.uni-mainz.de
- Schwarting, Andreas**, Priv. Doz. Dr. med., I. Medizinische Klinik und Poliklinik; Helmholtzweg, 55131 Mainz, App. 7275
- Schwenn, Oliver**, Priv. Doz. Dr. med., Augenklinik und Poliklinik, Schwenn@augen.klinik.uni-mainz.de
- Sculean, Anton**, PD Dr. med.dent.OA, Poliklinik für Zahnerhaltungskunde; Augustusplatz 2, 55131 Mainz, App. 3502, sculean@uni-mainz.de
- Seufert, Rudolf**, Priv. Doz. Dr. med., Oberarzt der Klinik, Klinik und Poliklinik für Geburtshilfe und Frauenkrankheiten (Fachbereich 04-Medizin); Raum 3.OG, Zi. 3-609, Semmelweis-Weg, Geb. 102-C, 55101 Mainz, App. 2487, seufert@mail.uni-mainz.de
- Steinbrink, Kerstin**, Priv. Doz. Dr. med., Hautklinik (Oberärztin); Helmholtzweg, 55131 Mainz, App. 5732, steinbrink@hautklinik.klinik.uni-mainz.de
- Tanner, Berno**, Priv. Doz. Dr. med., Klinik und Poliklinik für Geburtshilfe und Frauenkrankheiten (Fachbereich 04-Medizin); Raum 3.OG, Zi. 3-610, Semmelweis-Weg, Geb. 102-C, 55101 Mainz, App. 3291, tanner@mail.uni-mainz.de
- Theobald, Matthias**, Priv. Doz. Dr. med., Schwerpunkt Hämatologie; Naunynweg, Gebäude 302, 55131 Mainz, App. 5047, m.theobald@3-med.klinik.uni-mainz.de
- Treichel, Ulrich**, Dr. med., Oberarzt, I. Medizinische Klinik und Poliklinik; Zentrum f. Innere Medizin Gesamthochschule Essen, Tel. 0201 723 2518 3610
- Urban, Peter**, Priv. Doz. Dr. med., Klinik und Poliklinik für Neurologie; App. 5162, urban@neurologie.klinik.uni-mainz.de
- Vogt, Thomas**, PD Dr., Klinik und Poliklinik für Neurologie; Raum NSK3, App. 3272, vogt@neurologie.klinik.uni-mainz.de
- Voigtländer, T.**, Priv. Doz. Dr. med., I. Medizinische Klinik und Poliklinik
- von Issendorff, Wolf-Dietrich**, Priv. Doz. Dr. med., Oberarzt, Klinik und Poliklinik für Unfallchirurgie; Raum 3.213, Ehrlichweg, 55131 Mainz, App. 2096, issendorff@unfall.klinik.uni-mainz.de
- Wagner, Wolfgang**, Priv. Doz. Dr. med., Oberarzt, Neurochirurgische Klinik und Poliklinik; Raum 2.214, Czernyweg, Gebäude 505, 55131 Mainz, App. 7142, wagner@nc.klinik.uni-mainz.de
- Werhahn, Konrad**, Klinik und Poliklinik für Neurologie (Neurologie); Reisingerweg, 55131 Mainz, App. 7194, werhahn@uni-mainz.de
- Winterer, Georg**, Priv. Doz. Dr. med., Psychiatrische Klinik und Poliklinik; Untere Zahlbacher Str. 8, 55131 Mainz, App. 2488, winterer@psychiatrie.klinik.uni-mainz.de
- Wippermann, Carl-Friedrich**, Priv. Doz. Dr. med., Kinderklinik und Kinderpoliklinik; Czernyweg, 55131 Mainz
- Zeile, Gerhard**, PD Dr., Schwerpunkt Hämatologie; Naunynweg, Gebäude 302, 55131 Mainz, App. 7148
- Zipfel, J.**, Priv. Doz. Dr. med., I. Medizinische Klinik und Poliklinik

Wissenschaftliche Assistentinnen/Assistenten

- Al-Nawas, Bilal**, Dr. med. Dr. med. dent., Klinik für Mund- Kiefer- und Gesichtschirurgie, al-nawas@mkg.klinik.uni-mainz.de
- Arneth, Borros**, Dr. med., Institut für Klinische Chemie und Laboratoriumsmedizin; Raum 2.OG, Naunynweg, 55101 Mainz, App. 2632, arneth@zentrallabor.klinik.uni-mainz.de

- Beck**, Otfried, Dr. med., Klinik und Poliklinik für Kinderchirurgie; Raum Geb. 505, 8. OG, Langenbeckstr. 1, 55101 Mainz, App. 2427, beck@kinderchir.klinik.uni-mainz.de
- Bense**, Sandra, Dr. med., Klinik und Poliklinik für Neurologie, bense@neurologie.klinik.uni-mainz.de
- Bickes-Kelleher**, Debra, Dr. rer. nat. (GB), Pathophysiologie; Raum 02-426, Duesbergweg 6, 55128 Mainz, App. 25381, kelleher@uni-mainz.de
- Bieda**, Jan, Klinik und Poliklinik für Kinderchirurgie; Raum Geb. 505, 8. OG, Langenbeckstr. 1, 55101 Mainz, App. 2507, bieda@kinderchir.klinik.uni-mainz.de
- Brahm**, Ralph, Dr. med. dent., Klinik für Mund- Kiefer- und Gesichtschirurgie
- Brzezinska**, Rytka, Dr., Kinderklinik und Kinderpoliklinik; Czernyweg, 55131 Mainz, App. 24 45
- Charalampaki**, Cleopatra, Dr. med., Neurochirurgische Klinik und Poliklinik; Raum 2.546, Czernyweg, Gebäude 505, 55131 Mainz, App. 7331, charal@klinik.uni-mainz.de
- Clement**, Albrecht, Dr. rer. nat., Pathobiochemie; Raum 04-126, Duesbergweg 6, 55128 Mainz, App. 25793, clement@uni-mainz.de
- Derigs**, H. G., Priv. Doz. Dr. med., I. Medizinische Klinik und Poliklinik
- Dittrich**, Helmut-Matthias, Dr. med., Kinderklinik und Kinderpoliklinik; Czernyweg, 55131 Mainz, App. 26 42
- Ehrenthal**, Wolfram, Dr. med., Institut für Klinische Chemie und Laboratoriumsmedizin; Naunynweg, 55 101 MAINZ, App. 2180, ehrenthal@zentrallabor.klinik.uni-mainz.de
- Einsiedel**, Ekkehard, Dr., Kinderklinik und Kinderpoliklinik; Czernyweg, 55131 Mainz, App. 73 47
- Engel**, Veronika, Dr. med., Klinik und Poliklinik für Kinderchirurgie; Raum Geb. 505, 8. OG, Langenbeckstr. 1, 55101 Mainz, App. 2507, engel@kinderchir.klinik.uni-mainz.de
- Fischbeck**, Sabine, Dr. rer. physiol., Dipl.-Psych., Abteilung für Medizinische Psychologie und Medizinische Soziologie; Raum 05-425, Duesbergweg 6, 55099 Mainz, App. 25939, fischbec@mail.uni-mainz.de
- Fischer**, Christian, Dr. med., Institut für Klinische Chemie und Laboratoriumsmedizin; Raum Gebäude 208, 2. Stock, Naunynweg, 55101 Mainz, App. 7297, fischer@zentrallabor.klinik.uni-mainz.de
- Gnoth**, Sven-Hendrik, Dr. med. dent., Klinik für Mund- Kiefer- und Gesichtschirurgie
- Göppel**, Maximilian, Dr. med., Klinik und Poliklinik für Kinderchirurgie; Raum Geb. 505, 8. OG, Langenbeckstr. 1, 55101 Mainz, App. 2058, goeppel@kinderchir.klinik.uni-mainz.de
- Graumann**, Lutz, Dr. med., Klinik und Poliklinik für Kinderchirurgie; Raum Geb. 505, 8. OG, Langenbeckstr. 1, 55101 Mainz, App. 2058, graumann@kinderchir.klinik.uni-mainz.de
- Hardt**, Jochen, Dr. phil. Dipl.-Psych., Klinik und Poliklinik für Psychosomatische Medizin und Psychotherapie; Raum 1.620, Bau 920, Untere Zahlbacher Straße 8, 55131 Mainz, App. 2165, Hardt@psychosomatik.klinik.uni-mainz.de
- Hilpert**, Claudia, Dr. med., II. Medizinische Klinik und Poliklinik; App. 4572, hilpert@mail.uni-mainz.de
- Himmrich**, Ljudmilla, Dr. med., II. Medizinische Klinik und Poliklinik; Reisingerweg, 55131 Mainz, App. 2586
- Hoepner**, Jan-Helge, Dr. med., Kinderklinik und Kinderpoliklinik; Czernyweg, 55131 Mainz, App. 25 57
- Holtappels-Geginat**, Rafaela, Dr. rer. nat., Institut für Virologie; Raum 645/600, Obere Zahlbacher Straße 67, 55131 Mainz, App. 34451, holtappe@mail.uni-mainz.de
- Huff**, Jennifer, Dr., Kinderklinik und Kinderpoliklinik; Czernyweg, 55131 Mainz
- Hukelmann**, Meike, Dr. med., Institut für Klinische Chemie und Laboratoriumsmedizin; Raum 2. Stock, Naunynweg, Gebäude 208, 55101 Mainz, App. 5104, hukelmann@zentrallabor.klinik.uni-mainz.de
- Jahn**, Klaus, Kinderklinik und Kinderpoliklinik; Czernyweg, 55131 Mainz
- Jastrow**, Holger, Dr. med., Anatomisches Institut: Mikroskopie (Facharzt für Anatomie); Raum 00 461, Becherweg 13, 55128 Mainz, App. 24617, jastrow@uni-mainz.de
- Juchems**, Eva, Dr. med., Hautklinik; App. 4516
- Kilo**, Ulrike, Dr. med., Hautklinik (Dermatologie); Obere Zahlbacher Straße 63, 55131 Mainz, App. 7189
- Klär-Hlawatsch**, Bettina, Dr. med., Kinderklinik und Kinderpoliklinik; Czernyweg, 55131 Mainz
- Köbel**, Matthias, Dr. med., Klinik und Poliklinik für Allgemein- und Abdominal-Chirurgie
- Koffler**, Thomas, Dr. med., Kinderklinik und Kinderpoliklinik; Czernyweg, 55131 Mainz
- Kohnen**, Wolfgang, Dr. rer. nat., Institut für Medizinische Mikrobiologie und Hygiene; Hochhaus am Augustusplatz, App. 33159

- Konrad**, Andreas, Dr. med., Psychiatrische Klinik und Poliklinik; Untere Zahlbacher Str. 8, 55131 Mainz, App. 2159, konrad@psychiatrie.klinik.uni-mainz.de
- Kraus**, Daniel, Dr. med. dent., Poliklinik für Zahnärztliche Chirurgie
- Kunkel**, Martin, Dr. med. Dr. med. dent., Klinik für Mund- Kiefer- und Gesichtschirurgie, kunkel@mkg.klinik.unimainz.de
- Li**, Huige, Dr. med., Pharmakologisches Institut; Raum 1148, Obere Zahlbacher Straße 67, 55131 Mainz, App. 36929, huigeli@mail.uni-mainz.de
- Lotz**, Johannes, Dr. med., Institut für Klinische Chemie und Laboratoriumsmedizin; Raum 2. Stock, Naunynweg, Gebäude 208, 55101 Mainz, App. 2413, lotz@zentrallabor.klinik.uni-mainz.de
- Magerl**, Walter, Dr. rer. hum. biol., Physiologie; Raum 04-426, Duesbergweg 6, 55128 Mainz, App. 25218, magerl@uni-mainz.de
- Manthey**, Dieter, Dr. rer. nat., Pathobiochemie; Raum 04-126, Duesbergweg 6, 55128 Mainz, App. 25793, manthey@uni-mainz.de
- Mosler**, Patrick, Dr. med., I. Medizinische Klinik und Poliklinik; Raum Endoskopie, Langenbeckstr. 1, 551031 Mainz, App. 7299, pmosler@t-online.de
- Nafe**, Bernhard, Orthopädische Klinik und Poliklinik; Raum E 295, Pettenkoferweg, Geb. 503, 55131 Mainz, App. 2354
- Peetz**, Dirk, Dr. med., Institut für Klinische Chemie und Laboratoriumsmedizin; Raum 2. Stock, Naunynweg, Gebäude 208, 55101 Mainz, App. 2632, peetz@zentrallabor.klinik.uni-mainz.de
- Pepperl-Klindworth**, Sandra, Dr. rer. nat., Institut für Virologie; Raum 609/646, Obere Zahlbacher Str. 67 (Hochhaus), 55131 Mainz, App. 30160, pepperl@mail.uni-mainz.de
- Petrak**, Frank, Dr. rer. soc. Dipl.-Psych., Klinik und Poliklinik für Psychosomatische Medizin und Psychotherapie; Raum 1.632, Bau 920, Untere Zahlbacher Straße 8, 55131 Mainz, App. 4039, Petrak@psychosomatik.klinik.uni-mainz.de
- Pistorius**, Jutta, Dr. med. dent., Institut für Zahnärztliche Werkstoffkunde und Technologie; Raum 8, Anselm-Franz-von-Bentzel-Weg 14, 55128 Mainz, App. 23740
- Pröbstle**, Thomas, Dr. med. Dipl.-Phys., Hautklinik; Helmholtzweg, 55131 Mainz, o 6131 172913, Pröbstle@hautklinik.klinik.uni-mainz.de
- Roth**, Walter, Dr. med., Klinik und Poliklinik für Allgemein- und Abdominal-Chirurgie
- Schöllner**, Carsten, Dr. med., Oberarzt, Orthopädische Klinik und Poliklinik; Pettenkoferweg, 55131 Mainz, App. 7198, schoelln@mail.uni-mainz.de
- Schulze**, Ralf, Dr. med. dent., Poliklinik für Zahnärztliche Chirurgie; Augustusplatz 2, 55131 Mainz, App. 7332, rschulze@mail.uni-mainz.de
- Spiwoks-Becker**, Isabella, Dr. rer. nat., Anatomisches Institut: Mikroskopie; Raum 00 470, Becherweg 13, 55128 Mainz, App. 24612, Spiwoks@uni-mainz.de
- Torzewski**, Michael, Dr. med., Institut für Klinische Chemie und Laboratoriumsmedizin; Raum UG, Zi. 206, Gebäude 505, 55101 Mainz, App. 5083, torzewski@zentrallabor.klinik.uni-mainz.de
- Trautmann**, Kathrin, Dr. med., Klinik und Poliklinik für Geburtshilfe und Frauenkrankheiten; Semmelweis-Weg, Geb. 102-C, 55101, kathrintrautmann@gmx.de
- v. Tiling**, Silke, Dr. med., Klinik und Poliklinik für Kinderchirurgie (Kinderchirurgie); Raum Geb. 505, 8. OG, Langenbeckstr.1, 55101 Mainz, App. 2439, tiling@kinderchir.klinik.uni-mainz.de
- Valeva**, Angela, HD Dr., Institut für Medizinische Mikrobiologie und Hygiene; Raum 941, Obere Zahlbacher Straße 67, 55131 Mainz, App. 32865
- von Landenberg**, Philipp, Dr. med., Institut für Klinische Chemie und Laboratoriumsmedizin (Klinische Chemie); Raum 2. Stock, Naunynweg, Gebäude 208, 55101 Mainz, App. 5104, landenberg@zentrallabor.klinik.uni-mainz.de
- Wahlmann**, Ulrich Wilhelm, Dr. med. Dr. med. dent., Klinik für Mund- Kiefer- und Gesichtschirurgie, wahlmann@mkg.klinik.uni-mainz.de
- Walenta**, Stefan, Dr. rer. nat., Pathophysiologie; Raum 01-521, Duesbergweg 6, 55128 Mainz, App. 22396, walenta@uni-mainz.de
- Walev**, Iwan, Dr. med., Institut für Medizinische Mikrobiologie und Hygiene; Raum 941, Obere Zahlbacher Straße 67, 55131 Mainz, App. 32865
- Weibrich**, Gernot, Dr. med. Dr. med. dent., Klinik für Mund- Kiefer- und Gesichtschirurgie

Zechel, Christina, Dr. rer. nat., Physiologische Chemie; Raum 03-225, Duesbergweg 6, 55128 Mainz, App. 22192, zechel@mail.uni-mainz.de

Wissenschaftliche Mitarbeiterinnen/Mitarbeiter

Abegunewardene, Nico, Dr. med., II. Medizinische Klinik und Poliklinik; Reisingerweg, 55131 Mainz, App. 2729, nico@mail.uni-mainz.de

Achenbach, Tobias, Dr. med., Klinik und Poliklinik für Radiologie; Raum Gebäude 503, EG, Langenbeckstraße 1, 55131 Mainz, App. 2431, achen@radiologie.klinik.uni-mainz.de

Alessandri, Beat, SC. nat. ETH, [Schweiz], Institut für Neurochirurgische Pathophysiologie; Raum U-309, Czenyweg, Geb. 505, 55131 Mainz, App. 2986, Alessandri@nc-patho.klinik.uni-mainz.de

Ali, Mahmud A., Dr. med., Hals-, Nasen- und Ohren-Klinik und Poliklinik; Raum 3.838, Langenbeckstr. 1, 55101 Mainz, App. 5541, ali@hno.klinik.uni-mainz.de

Althoff, Susanne, Dr. med., Kinderklinik und Kinderpoliklinik; Czernyweg, 55131 Mainz, App. 25 57

Andreas, Klaus, Dr. med., II. Medizinische Klinik und Poliklinik; Reisingerweg, 55131 Mainz, App. 7058

Anger, Tatjana, Dr. med. dent., Institut für Zahnärztliche Werkstoffkunde und Technologie; Raum 8, Anselm-Franz-von-Bentzel-Weg 14, 55128 Mainz, App. 23740

Anneken, Christine, Dr.med.dent., Poliklinik für Zahnerhaltungskunde; Augustusplatz 2, 55131 Mainz, App. 3556, anneken@mail.uni-mainz.de

Ansorge, Michael, Dr. med., Institut für Pathologie; Reisingerweg, Geb. 706, 55101 Mainz, App. 7303, ansorge@pathologie.klinik.uni-mainz.de

Auffermann, Frank, Dr. med., Facharzt, Klinik und Poliklinik für Geburtshilfe und Frauenkrankheiten; Semmelweis-Weg, Geb. 102-C, 55101 Mainz

Azrak, Birguel, Dr. med. dent., Poliklinik für Zahnerhaltungskunde; Augustusplatz 2, 55131 Mainz, App. 3556, azrak@mail.uni-mainz.de

Badenhoop, Beate, Dr. med., Fachärztin, Klinik und Poliklinik für Geburtshilfe und Frauenkrankheiten; Semmelweis-Weg, Geb. 102-c, 55101 Mainz, App. 2980

Barreiros, Ana-Paula, Dr. med., I. Medizinische Klinik und Poliklinik; Langenbeckstr. 1, 55101 Mainz, App. 7275, barreiros@mail.uni-mainz.de

Bashaireh, Khaldoon, Dr. med., Orthopädische Klinik und Poliklinik; Pettenkoferweg, 55131 Mainz, App. 2338, Bashaire@mail.uni-mainz.de

Bayer, Elke, Dr. med., I. Medizinische Klinik und Poliklinik; Helmholtzweg, 55131 Mainz, App. 7275

Beck, Joachim, Dr., Schwerpunkt Hämatologie; Naunynweg, Gebäude 302, 55131 Mainz, App. 5042, j.beck@3-med.klinik.uni-mainz.de

Becker, Jürgen, Dr. rer. nat., Institut für Rechtsmedizin; Raum 02 243, Am Pulverturm 3, 55131 Mainz, App. 30036, jbecker@mail.uni-mainz.de

Beeh, Kai-Michael, Dr. med., Schwerpunkt Pneumologie; Kilianweg, 55131 Mainz, App. 5784, k.beeh@3-med.klinik.uni-mainz.de

Beier, Jutta, Dr., Schwerpunkt Pneumologie; Kilianweg, 55131 Mainz, App. 5785, j.beier@3-med.klini.uni-mainz.de

Bender, Klaus, Dr. rer. nat., Institut für Rechtsmedizin; Am Pulverturm 3, 55131 Mainz, App. 32733, kbender@mail.uni-mainz.de

Bergeler, Jürgen, Dr.-Ing., Ak. ORat, Physiologie; Raum 03-633, Duesbergweg 6, 55128 Mainz, App. 25931, bergeler@uni-mainz.de

Berger, Lieselotte, Dr. med., Augenklinik und Poliklinik; App. 5741, berger@augen.klinik.uni-mainz.de

Berger, Steffen, Dr. med., Klinik und Poliklinik für Kinderchirurgie (Kinderchirurgie); Raum Geb. 505, 8. OG, Langenbeckstr. 1, 55101 Mainz, App. 2427, berger@kinderchir.klinik.uni-mainz.de

Beyer, Monika, Dr. med., Klinik für Anästhesiologie; Ehrlichweg, Gebäude 505, 55101 Mainz

Beyer, Thorsten, Dr. med., I. Medizinische Klinik und Poliklinik; Helmholtzweg, 55131 Mainz, App. 7275

Beyer, Vera, Dipl.-Biol., Institut für Humangenetik; Langenbeckstraße 1, Gebäude 402, 55101 Mainz, App. 5795, beyer@humgen.klinik.uni-mainz.de

Bhakdi-Gerl, Verena, Dr. med., Augenklinik und Poliklinik, Gerl@augen.klinik.uni-mainz.de

Biedermann, Alexander, Dr. med., Schwerpunkt Pneumologie; Kilianweg, 55131 Mainz, App. 5783, a.biedermann@3-med.klinik.uni-mainz.de

- Bittinger**, Fernando, Dr. med., Institut für Pathologie (OA Facharzt für Pathologie); Reisingerweg, Geb. 706, 55101 Mainz, App. 2811, bittinger@pathologie.klinik.uni-mainz.de
- Blank**, Bettina, Dr. med., Klinik und Poliklinik für Psychosomatische Medizin und Psychotherapie; Raum 220, Bau 601, Untere Zahlbacher Straße 8, 55131 Mainz, App. 5831, Blank@psychosomatik.klinik.uni-mainz.de
- Blasberg**, Rolf, Dr. med., Ak. Dir., Physiologische Chemie; Raum 01-315, Duesbergweg 6, 55128 Mainz, App. 25964, blasberg@mail.uni-mainz.de
- Blau**, Wolfgang, Dr. med., Schwerpunkt Hämatologie; Naunynweg, Gebäude 302, 55131 Mainz
- Bletz**, Carsten, Klinik und Poliklinik für Radiologie; Raum Gebäude 701, UG, Langenbeckstraße 1, 55131 Mainz, App. 4056, cbletz@radiologie.klinik.uni-mainz.de
- Böcher**, Wulf Otto, Dr. med., I. Medizinische Klinik und Poliklinik; Langenbeckstr. 1, 55101 Mainz, App. 2666, boecher@mail.uni-mainz.de
- Bockamp**, Ernesto, Dr. rer. nat., Institut für Toxikologie; Raum 1541, Obere Zahlbacher Str. 67, 55131 Mainz, App. 34432, bockamp@mail.uni-mainz.de
- Böckelmann**, Susanne, Dr., Kinderklinik und Kinderpoliklinik; Czernyweg, 55131 Mainz
- Bodem**, Friedrich, Dr.-Ing. Dipl.-Phys., Ak. Dir., Orthopädische Klinik und Poliklinik; Pettenkoferweg, 55131 Mainz, App. 2337, bodem@mail.uni-mainz.de
- Boehm**, Daniel, AiP, Klinik und Poliklinik für Geburtshilfe und Frauenkrankheiten; Semmelweis-Weg, Geb.102-C, 55101 Mainz; App. 2615, dboehm@uni-mainz.de
- Böhm**, Bertram, Dr. med., Orthopädische Klinik und Poliklinik (Oberarzt); Raum 265, Pettenkoferweg, Geb. 503, 55131 Mainz Direktor:, App. 2360, boehm@orthopaedie.klinik.uni-mainz.de
- Böhme**, Ingo, Dr. rer. nat., Psychiatrische Klinik und Poliklinik; Untere Zahlbacher Straße 8, 55131 Mainz, App. 5374, iboehme@mail.uni-mainz.de
- Bongert**, Anja-Katrin, Klinik für Anästhesiologie; Ehrlichweg, Gebäude 505, 55101 Mainz
- Boor**, Stefan, Dr. med., Institut für Neuroradiologie; Raum Bau 505 Zi 2.620, 55101 Mainz, App. 5324, boor@neuroradio.klinik.uni-mainz.de
- Botezan**, Carmen, Klinik für Anästhesiologie; Ehrlichweg, Gebäude 505, 55101 Mainz
- Both**, Stefan, Dr. med., Klinik und Poliklinik für Radiologie; Raum Gebäude 701, EG, Langenbeckstraße 1, 55131 Mainz, App. 4079, both@radiologie.klinik.uni-mainz.de
- Böttcher**, Martin, Dipl.-Phys., Urologische Klinik und Poliklinik; Raum E 153, Pettenkoferweg, Gebäude 604, 55131 Mainz, App. 2301, boettcher@urologie.klinik.uni-mainz.de
- Braisch**, Flavia, Dr. med., Psychiatrische Klinik und Poliklinik; Untere Zahlbacher Straße 8, 55131 Mainz, App. 2159, braisch@psychiatrie.klinik.uni-mainz.de
- Braisch**, Monika, Dr., Transfusionszentrale; Hochhaus Augustusplatz, Geb. 905, 55131 Mainz, App. 3218, braisch@transfusion.klinik.uni-mainz.de
- Brandenbusch**, Mathias, Dr.med.dent., Poliklinik für Zahnerhaltungskunde; Augustusplatz 2, 55131 Mainz, App. 3562, branden@mail.uni-mainz.de
- Braun**, Ludwig, Dipl.-Psych., Klinik für Kommunikationsstörungen; Langenbeckstraße 1, Gebäude 102 H, 55131 Mainz, App. 2248, braun@kommunikation.klinik.uni-mainz.de
- Bräuniger**, Wolfgang, Dr. med., Hautklinik (Oberarzt); Raum 447, Helmholtzweg, 55131 Mainz, App. 7149
- Breil**, Peter, Dr. med., Augenklinik und Poliklinik, Breil@mail.uni-mainz.de
- Breitenbücher**, Frank, Dipl.-Biol., Schwerpunkt Hämatologie; Naunynweg, Gebäude 302, 55131 Mainz, App. 2714, F.Breitenbuecher@3-med.klinik.uni-mainz.de
- Brenner**, Walburgis, Dr. rer. nat., Urologische Klinik und Poliklinik; Raum E 225, Pettenkoferweg, Gebäude 604, 55131 Mainz, App. 2740, brenner@mail.uni-mainz.de
- Brieger**, Jürgen, Dr. phil. nat., Hals-, Nasen- und Ohren-Klinik und Poliklinik; Raum 2.529, Langenbeckstr. 1, 55101 Mainz, App. 3354, brieger@mail.uni-mainz.de
- Brinkmann**, Gabriele, Dr., Kinderklinik und Kinderpoliklinik (Dipl.-Psych.); Czernyweg, 55131 Mainz, App. 25 18, brinkm@kinder.klinik.uni-mainz.de
- Britten**, Cedrik, Schwerpunkt Hämatologie; Naunynweg, Gebäude 302, 55131 Mainz, App. 5121, c.britten@3-med.klinik.uni-mainz.de
- Brochhausen**, Christoph, Dr. med., Institut für Pathologie; Reisingerweg, Geb. 706, 55101 Mainz, App. 7307, brochhausen@pathologie.klinik.uni-mainz.de

- Brockmann**, Holger, Dr. med., I. Medizinische Klinik und Poliklinik; Langenbeckstr. 1, 55101 Mainz, App. 7275, hbrockmann@freenet.de
- Brodda**, Klaus, Dr. rer. nat., Ak. Dir., Physiologie; Raum 01-430, Duesbergweg 6, 55128 Mainz, App. 25925, brodda@uni-mainz.de
- Bros**, Matthias, Pharmakologisches Institut; Raum 1241, Obere Zahlbacher Straße 67, 55131 Mainz, App. 33174, mat_bros@hotmail.com
- Brost**, Frank Rüdiger, Dr. med., Ak. Dir., Klinik für Anästhesiologie; Ehrlichweg, Gebäude 505, 55101 Mainz, App. 4286; Sertoriusring 115, 55126 Mainz
- Brühl**, Klaus, Dr. med., Institut für Neuroradiologie; Raum Bau 505 Zi 2.621, Langenbeckstrasse 1, 55131 Mainz, App. 2296, bruehl@neuroradio.klinik.uni-mainz.de
- Buch**, Rainer, Dr. med. Dr. med. dent., Klinik für Mund- Kiefer- und Gesichtschirurgie
- Buchholz**, Hans-Georg, Dipl.-Ing. (FH), Klinik und Poliklinik für Nuklearmedizin (PET-Physik); Langenbeckstraße 1, Gebäude 210, 55131 Mainz, App. 6738, buchholz@nuklear.klinik.uni-mainz.de
- Buchta**, Mark, Dr. med., Institut für Arbeits-, Sozial- und Umweltmedizin; Raum 307a, Obere Zahlbacher Straße 67, 55131 Mainz, App. 33117, mbuchta@mail.uni-mainz.de
- Budischewski**, Kai, Dipl. Psych., Abteilung für Medizinische Psychologie und Medizinische Soziologie; Raum 05-433, Duesbergweg 6, 55099 Mainz, App. 23716
- Buff**, Siegmund, Dr. med. dent., Poliklinik für Zahnärztliche Chirurgie; Augustusplatz 2, 53101 Mainz, buff@mail.klinik.uni-mainz.de
- Buggenhagen**, Holger, Dr. med., Klinik für Anästhesiologie; Ehrlichweg, Gebäude 505, 55101 Mainz
- Bukur**, Jürgen, Dipl.-Biol., Schwerpunkt Hämatologie; Naunynweg, Gebäude 302, 55131 Mainz, App. 3 3302, BUKUR@mail.uni-mainz.de
- Bumb**, Peter, Dr. med., Hals-, Nasen- und Ohren-Klinik und Poliklinik; Raum 3.810, Langenbeckstr. 1, 55101 Mainz, App. 7362
- Burchard**, Alexander, Schwerpunkt Hämatologie; Naunynweg, Gebäude 302, 55131 Mainz, Tel. 06131 3973
- Burg**, Jürgen E., Dr. med., Institut für Pathologie; Reisingerweg, Geb. 706, 55101 Mainz, App. 4139, burg@pathologie.klinik.uni-mainz.de
- Callaway**, Angelika, Dr. rer. nat., Poliklinik für Zahnerhaltungskunde; Augustusplatz 2, 55131 Mainz, App. 7091, callaway@mail.uni-mainz.de
- Cecior**, Manfred, ZA, Poliklinik für Prothetik; Raum 341, Augustusplatz 2, 55131 Mainz, App. 3087, cecior@mail.uni-mainz.de
- Collo**, Jutta, Dr. med., Klinik für Anästhesiologie; Ehrlichweg, Gebäude 505, 55101 Mainz, App. 2745
- Corinth**, Claudia, Dr. med., Institut für Pathologie; Reisingerweg, Geb. 706, 55101 Mainz, App. 2813, corinth@pathologie.klinik.uni-mainz.de
- Cudovic**, Dragan, Urologische Klinik und Poliklinik; Pettenkoferweg, Gebäude 604, 55131 Mainz, Tel. 06131 17 1 + Piepser, cudovic@urologie.klinik.uni-mainz.de
- David**, Matthias, Dr. med., Klinik für Anästhesiologie; Ehrlichweg, Gebäude 505, 55101 Mainz
- David**, Sybil, Dr. med., Klinik und Poliklinik für Radiologie; Raum Gebäude 210, EG, Langenbeckstraße 1, 55131 Mainz, App. 2499, hofmann@radiologie.klinik.uni-mainz.de
- Deckers**, H.-J., Priv. Doz. Dr. med., I. Medizinische Klinik und Poliklinik
- Dederichs**, Elke, Dr. med., Internistin, I. Medizinische Klinik und Poliklinik; Raum Geb. 206, Stat. I B, Langenbeckstr. 1, 55101 Mainz, App. 7263
- Deister**, Tonja, Dr. phil., Dipl. Psych., Abteilung für Medizinische Psychologie und Medizinische Soziologie; Raum 05-427, Duesbergweg 6, 55099 Mainz, App. 25290
- Demuth**, Wolfgang, Dr. rer. nat., Dipl.-Psych., Psychiatrische Klinik und Poliklinik; Untere Zahlbacher Straße 8, 55131 Mainz, App. 2160
- Denzer**, Ulrike, Dr. med., I. Medizinische Klinik und Poliklinik; Langenbeckstr. 1, 55101 Mainz, App. 7299, denzer@mail.uni-mainz.de
- Depta**, Arno Ludwig, Dr. med., Klinik für Anästhesiologie; Ehrlichweg, Gebäude 505, 55101 Mainz, depta@anaesthesie.klinik.uni-mainz.de
- Dielentheis**, Thomas, Dr.Dr., Psychiatrische Klinik und Poliklinik; Untere Zahlbacher Str. 8, 55131 Mainz, App. 3701, dielentheis@psychiatrie.klinik.uni-mainz.de

- Dietrich**, Cornelia, Dr. rer. nat., Institut für Toxikologie; Raum 464, Obere Zahlbacher Str. 67, 55131 Mainz, App. 33066, cdietric@mail.uni-mainz.de
- Dietrich**, Helmut, Dr. med. dent., Poliklinik für Prothetik; Augustusplatz 2, 55131 Mainz, App. 7349, dietrich@mail.uni-mainz.de
- Djakovic**, Nenad, Urologische Klinik und Poliklinik; Pettenkoferweg, Gebäude 604, 55131 Mainz, Tel. 06131 17 1 + Piepser, nenadjel@t-online.de
- Döbrich**, Marcus, Klinik und Poliklinik für Radiologie; Raum 917, Gebäude 601, 9.OG, Langenbeckstraße 1, 55131 Mainz, App. 5719, doebrich@kph.uni-mainz.de
- Doetsch**, Stephanie, Dr. med., Klinik für Anästhesiologie; Ehrlichweg, Gebäude 505, 55101 Mainz, App. 3103, smk.doetsch@t-online.de
- Dommer**, Karsten, Dr. med. dent., Poliklinik für Prothetik; Augustusplatz 2, 55131 Mainz, App. 5263
- Dörr**, Sonja, Klinik für Anästhesiologie; Ehrlichweg, Gebäude 505, 55101 Mainz
- Dörrschuck**, Andreas, Dipl.-Biol., Schwerpunkt Hämatologie; Naunynweg, Gebäude 302, 55131 Mainz, App. 33398, doera000@students.uni-mainz.de
- Dragicevic**, Aleksandra, Psychiatrische Klinik und Poliklinik; Untere Zahlbacher Straße 8, 55131 Mainz, App. 6788, dragicev@mail.uni-mainz.de
- Drees**, Philipp, Dr. med., Orthopädische Klinik und Poliklinik; Pettenkoferweg, Geb. 503, 55131 Mainz Direktor:, App. 2338, drees@mail.uni-mainz.de
- Eble**, Florian, Dr. med., Klinik und Poliklinik für Kinderchirurgie (Kinderchirurgie); Raum Geb. 505, 8. OG, Langenbeckstr. 1, 55101 Mainz, App. 2221, eble@kinderchir.klinik.uni-mainz.de
- Egerer**, Ellen, Dr. med., Institut für Arbeits-, Sozial- und Umweltmedizin; Raum 312, Obere Zahlbacher Straße 67, App. 36046, egerer@uni-mainz.de
- Ehrhard**, Katja, Dr. med., Klinik und Poliklinik für Radiologie; Raum Gebäude 505, EG, Langenbeckstraße 1, 55131 Mainz, App. 2019, ehrhard@radiologie.klinik.uni-mainz.de
- Eichhorn**, Waltraud, Dr. med., Klinik und Poliklinik für Nuklearmedizin; Langenbeckstraße 1, Gebäude 210, 55131 Mainz, App. 2668, eichhorn@nuklear.klinik.uni-mainz.de
- Eicke**, Martin, Priv. Doz. Dr. med., Klinik und Poliklinik für Neurologie; Raum 1022, Reisingerweg, 55131 Mainz, App. 2222, eicke@neurologie.klinik.uni-mainz.de
- Einig**, Monika, Dr. med., Klinik für Anästhesiologie; Ehrlichweg, Gebäude 505, 55101 Mainz
- Ellers**, Martin, Dr. med, Klinik für Mund- Kiefer- und Gesichtschirurgie
- Emser**, Angela, Dipl. Math. oec., Institut für Med. Biometrie, Epidemiologie und Informatik; Raum 207, Obere Zahlbacher Str. 69, 55101 Mainz, App. 6709, emser@imsd.uni-mainz.de
- Engel**, Lydia, Dr. rer. nat., Anatomisches Institut: Mikroskopie; Raum 00 473, Becherweg 13, 55128 Mainz, App. 22158, LEngel@uni-mainz.de
- Engelhardt**, Oliver, Dr. med., Orthopädische Klinik und Poliklinik; Pettenkoferweg, Geb. 503, 55131 Mainz Direktor:, App. 2340
- Erdmann**, Klaus, Dr. med., (freigestellt), Klinik für Anästhesiologie; Ehrlichweg, Gebäude 505, 55101 Mainz
- Erdős**, Gabor, Klinik für Anästhesiologie; Ehrlichweg, Gebäude 505, 55101 Mainz
- Escobar Pinzón**, Luis Carlos, Dr. rer.-soc., Institut für Arbeits-, Sozial- und Umweltmedizin; Raum 300b, Obere Zahlbacher Straße 67, App. 31287, escobar@mail.uni-mainz.de
- Eshkind**, Leonid, Dr. rer. nat., Institut für Toxikologie; Raum 1509, Obere Zahlbacher Str. 67, 55131 Mainz, App. 33197, Leonidesh@hotmail.com
- Espinola-Klein**, Christine, Dr. med., II. Medizinische Klinik und Poliklinik; App. 2849, espinola@mail.uni-mainz.de
- Esriti**, Anwar, M.B.B.Ch., Hals-, Nasen- und Ohren-Klinik und Poliklinik; Raum 3.814, Langenbeckstr. 1, 55101 Mainz, App. 6871, esriti@hno.klinik.uni-mainz.de
- Faldum**, Andreas, Dr. rer. nat., Institut für Med. Biometrie, Epidemiologie und Informatik; Raum 209, Obere Zahlbacher Str. 69, 55101 Mainz, App. 3938, faldum@imsd.uni-mainz.de
- Fandel**, Thomas, Dr. med., Urologische Klinik und Poliklinik; Pettenkoferweg, Gebäude 604, 55131 Mainz, Tel. 06131 17 1 + Piepser, fandel@urologie.klinik.uni-mainz.de
- Faust**, Justus, Dr. med., I. Medizinische Klinik und Poliklinik (Nephrologie); Raum 228, Langenbeckstr. 1, 55101 Mainz, App. 2627, jusfaust@mail.uni-mainz.de

- Fehr**, Christoph, Dr. med., Psychiatrische Klinik und Poliklinik; Untere Zahlbacher Straße 8, 55131 Mainz, App. 2140, cfehr@psychiatrie.klinik.uni-mainz.de
- Fellgiebel**, Andreas, Dr. med., Leiter d.Gedächtnissprechstunde, Psychiatrische Klinik und Poliklinik; Untere Zahlbacher Straße 8, 55131 Mainz, App. 3702, fellgiebel@mail.psychiatrie.klinik.uni-mainz.de
- Fernandez**, Andres, Dr. med., Psychiatrische Klinik und Poliklinik; Untere Zahlbacher Str. 8, 55131 Mainz, App. 3702, fernandez@mail.psychiatrie.klinik.uni-mainz.de
- Fiedler**, Thomas, Poliklinik für Zahnerhaltungskunde; Augustusplatz 2, 55131 Mainz, App. 3508, tfiedler@mail.uni-mainz.de
- Fischer**, Berthold, Dr. med., Schwerpunkt Pneumologie; Kilianweg, 55131 Mainz, App. 2559, b.fischer@3-med.klinik.uni-mainz.de
- Fischer**, Thomas A., Dr. med., II. Medizinische Klinik und Poliklinik; Reisingerweg, 55131 Mainz, App. 4524, TAF@giftinfo.uni-mainz.de
- Franzaring**, Ludger, Dr. med., Urologische Klinik und Poliklinik; Pettenkoferweg, Gebäude 604, 55131 Mainz, Tel. 06131 17 1 + Piepser, franzaring@mail.uni-mainz.de
- Frey-Mahn**, Gabriele, Dipl.-Biol., Institut für Humangenetik; Langenbeckstraße 1, 55101 Mainz, App. 5795, frey-mahn@humgen.klinik.uni-mainz.de
- Friederichs**, Sebastian, AiP, Klinik und Poliklinik für Geburtshilfe und Frauenkrankheiten; Semmelweis—Weg, Geb. 102-C, 55101 Mainz
- Frisch**, Lars, Dr. med., Augenklinik und Poliklinik, Frisch@mail.uni-mainz.de
- Frising**, Martine, Dr. med., Augenklinik und Poliklinik, MartineFrising@augen.klinik.uni-mainz.de
- Galetzka**, Danuta, Dr. rer. nat., Institut für Humangenetik; Langenbeckstraße 1, 55101 Mainz, App. 5852, galetzka@humgen.klinik.uni-mainz.de
- Galle**, Katharina, Dr. med., Hautklinik; Obere Zahlbacher Straße 63, 55131 Mainz, App. 2953, galle@hautklinik.klinik.uni-mainz.de
- Gamm**, Heinhold, Dr. med., Schwerpunkt Hämatologie; Naunynweg, Gebäude 302, 55131 Mainz, App. 7243, h.gamm@3-med.klinik.uni-mainz.de
- Gast**, Klaus, Dr. med., Klinik und Poliklinik für Radiologie; Raum Gebäude 701, UG, Langenbeckstraße 1, 55131 Mainz, App. 5196, gast@radiologie.klinik.uni-mainz.de
- Gawehn**, Joachim, Dr. med., Institut für Neuroradiologie; Raum Bau 505 Zi 2.622, Langenbeckstrasse 1, 55101 Mainz, App. 2296, gawehn@mail.uni-mainz.de
- Genitsariotis**, Ruth, Dr. rer. nat., Institut für Medizinische Mikrobiologie und Hygiene; Raum 844, Obere Zahlbacher Straße 67, 55131 Mainz, App. 37147
- Gensch**, Christoph, Psychiatrische Klinik und Poliklinik; Untere Zahlbacher Str. 8, 55131 Mainz, App. 2930, gensch@psychiatrie.klinik.uni-mainz.de
- Gercek**, Erol, Dr. med., Klinik und Poliklinik für Unfallchirurgie; Raum 3.220, Ehrlichweg, 55131 Mainz, App. 6507, gercek@unfall.klinik.uni-mainz.de
- Gerhards**, Arnd, Dr. med., Klinik und Poliklinik für Radiologie; Raum Gebäude 505, EG, Langenbeckstraße 1, 55131 Mainz, App. 2019, gerhards@radiologie.klinik.uni-mainz.de
- Gerke**, Henning, Dr. med., I. Medizinische Klinik und Poliklinik; Langenbeckstr., 55101 Mainz, App. 2809, gerke@mail.uni-mainz.de
- Gerz**, Susanne, Dr. med., Klinik und Poliklinik für Allgemein- und Abdominal-Chirurgie
- Gesierich**, Thomas, Dr. med., Psychiatrische Klinik und Poliklinik; Untere Zahlbacher Straße 8, 55131 Mainz, App. 2145, gesierich@psychiatrie.klinik.uni-mainz.de
- Ghalibafian**, Maryam, Dr. med., Institut für Pathologie; Reisingerweg, Geb. 706, 55101 Mainz, App. 5807, ghalibafian@pathologie.klinik.uni-mainz.de
- Giesa**, Markus, Dr. med., Orthopädische Klinik und Poliklinik; Pettenkoferweg, 55131 Mainz, App. 2340
- Gilfrich**, Christian, Dr. med., Urologische Klinik und Poliklinik; Pettenkoferweg, Gebäude 604, 55131 Mainz, Tel. 06131 17 1 + Piepser, gilfrich@mail.uni-mainz.de
- Gillitzer**, Rolf, Dr. med., Urologische Klinik und Poliklinik; Raum E 253, Pettenkoferweg, Gebäude 604, 55131 Mainz, App. 2216, gillitze@mail.uni-mainz.de
- Gladisch**, Katharina, Dipl. Psych., Abteilung für Medizinische Psychologie und Medizinische Soziologie; Raum 05-429, Duesbergweg 6, 55099 Mainz, App. 25764
- Glawatz**, Christiane, Dr. med., Klinik und Poliklinik für Geburtshilfe und Frauenkrankheiten; Semmelweis-Weg Geb 102-C, 55101 Mainz, Christiane.Glawatz@gmx.de

- Gleissner**, Christiane, Dr.med.Dr.med.dent., Poliklinik für Zahnerhaltungskunde; Augustusplatz 2, 55131 Mainz, App. 7091, gleissne@mail.uni-mainz.de
- Gödert**, Heinz-Werner, Dr. phil., Institut für Arbeits-, Sozial- und Umweltmedizin; Raum 311, Obere Zahlbacher Straße 67, 55131 Mainz, App. 35122, goedert@uni-mainz.de
- Goldberg**, Sonja, Klinik für Anästhesiologie; Ehrlichweg, Gebäude 505, 55101 Mainz
- Golecki**, Nikolaus, Klinik für Anästhesiologie; Ehrlichweg, Gebäude 505, 55101 Mainz, App. 3568, golecki@mail.uni-mainz.de
- Gosepath**, Jan, Dr. med., Hals-, Nasen- und Ohren-Klinik und Poliklinik; Raum 3.825, Langenbeckstr. 1, 55101 Mainz, App. 7361, gosepath@hno.klinik.uni-mainz.de
- Götz**, Martin, Dr., I. Medizinische Klinik und Poliklinik; Langenbeckstr. 1, 55131 Mainz, App. 7275, mgoetz@mail.uni-mainz.de
- Götz**, Rolf, Klinik für Anästhesiologie; Ehrlichweg, Gebäude 505, 55101 Mainz
- Graf-Morgenstern**, Mechthild, Dr. med., Dipl.-Psych., Psychiatrische Klinik und Poliklinik; Untere Zahlbacher Straße 8, 55131 Mainz, App. 7144, graf-morgenstern@psychiatrie.klinik.uni-mainz.de
- Grass**, Christian, Klinik für Anästhesiologie; Ehrlichweg, Gebäude 505, 55101 Mainz
- Grebneva**, Nina, Hals-, Nasen- und Ohren-Klinik und Poliklinik; Raum 2-528, Langenbeckstr. 1, 55101 Mainz, App. 2456, grebneva_n@mail.ru
- Greif-Higer**, Gertrud, Dr. med., Klinik und Poliklinik für Psychosomatische Medizin und Psychotherapie; Raum 211, Bau 601, Untere Zahlbacher Straße 8, 55131 Mainz, App. 2164, Greif-Higer@psychosomatik.klinik.uni-mainz.de
- Grellner**, Wolfgang, Dr. med., Institut für Rechtsmedizin; Raum 02214, Am Pulverturm 3, 55131 Mainz, App. 37357, grellner@uni-mainz.de
- Grimm**, Werner, Dr. rer. nat., Klinik und Poliklinik für Nuklearmedizin; Langenbeckstraße 1, Gebäude 210, 55131 Mainz, App. 2678
- Grossmann**, Bärbel, Dipl.-Biol., Institut für Humangenetik; Langenbeckstraße 1, 55101 Mainz, App. 5852, grossmann@humgen.klinik.uni-mainz.de
- Gruner**, Beate, Dr. med., Klinik und Poliklinik für Psychosomatische Medizin und Psychotherapie; Raum 1.633, Bau 920, Untere Zahlbacher Straße 8, 55131 Mainz, App. 7381, gruner@psychosomatik.klinik.uni-mainz.de
- Gudziol**, Volker, Dr. med., Hals-, Nasen- und Ohren-Klinik und Poliklinik; Langenbeckstr. 1, 55101 Mainz, App. 3353, gudziol@hno.klinik.uni-mainz.de
- Haas**, Gabriela, Dr.med.dent., Poliklinik für Zahnerhaltungskunde; Augustusplatz 2, 55131 Mainz, App. 3556, ghaas@mail.uni-mainz.de
- Haberland**, Nils, Dr. med., Oberarzt, Neurochirurgische Klinik und Poliklinik; NC,BG-Unfallklinik, Friedberger Landstraße 430, 60316 Frankfurt, Tel. 069 475 2020
- Habermehl**, Pirmin, Dr. med., Kinderklinik und Kinderpoliklinik; Czernyweg, 55131 Mainz, App. 25 57
- Hägele**, Stefan, Dr. med., Klinik und Poliklinik für Neurologie, haegele@neurologie.klinik.uni-mainz.de
- Hake**, Iris, Klinik für Kommunikationsstörungen; Langenbeckstraße 1, Gebäude 102 H, 55131 Mainz, App. 2185, hake@kommunikation.klinik.uni-mainz.de
- Hampel**, Christian, Dr. med., Urologische Klinik und Poliklinik; Raum E 253, Pettenkoferweg, Gebäude 604, 55131 Mainz, App. 2216, hampel@urologie.klinik.uni-mainz.de
- Han**, Shan-Rui, Dr. med., Institut für Medizinische Mikrobiologie und Hygiene; Raum 939, Obere Zahlbacher Straße 67, 55131 Mainz, App. 3285
- Hanganu**, Ileana, Dr. rer. nat., Physiologie; Raum 03-525, Duesbergweg 6, 55099 Mainz, App. 26081, hanganu@uni-mainz.de
- Hansen**, Christiane, Dr. med., Psychiatrische Klinik und Poliklinik; Untere Zahlbacher Str. 8, 55131 Mainz, App. 2145
- Hansen**, Matthias, Dr. med., Klinik und Poliklinik für Unfallchirurgie; Raum 3.212, Ehrlichweg, 55131 Mainz, App. 2660, hansen@unfall.klinik.uni-mainz.de
- Hansen**, Torsten, Dr. med., Institut für Pathologie; Reisingerweg, Geb. 706, 55101 Mainz, App. 7306, hansen@pathologie.klinik.uni-mainz.de
- Harsch-Menzel**, Gudrun, Dr. med., Klinik für Anästhesiologie; Ehrlichweg, Gebäude 505, 55101 Mainz
- Hartmann**, Rüdiger Ulrich, Dr. med. dent., Poliklinik für Prothetik; Raum 340, Augustusplatz 2, 55131 Mainz, App. 2178, ruhartma@mail.uni-mainz.de

- Härter**, Sebastian, Dr. rer. nat. habil., Psychiatrische Klinik und Poliklinik; Untere Zahlbacher Straße 8, 55131 Mainz, App. 6788, sepp@mail.psychiatrie.klinik.uni-mainz.de
- Hartwig**, Udo, Dr. rer. physiol., Schwerpunkt Hämatologie; Naunynweg, Gebäude 302, 55131 Mainz, App. 3 3368, uhartwig@mail.uni-mainz.de
- Hast**, Hans-Jochem, Dr. med., Klinik und Poliklinik für Radiologie; Raum Gebäude 210, UG, Langenbeckstraße 1, 55131 Mainz, App. 5190, hast@radiologie.klinik.uni-mainz.de
- Hauf**, Barbara, Dr. med., (freigestellt), Klinik für Anästhesiologie; Ehrlichweg, Gebäude 505, 55101 Mainz
- Hawighorst-Knapstein**, Sabine, Dr. med., Fachärztin, Klinik und Poliklinik für Geburtshilfe und Frauenkrankheiten; Semmelweis-Weg, Geb. 102 C, 55101 Mainz, App. 6535, schoenef@mail.uni-mainz.de
- Haxel**, Boris, Dr. med., Hals-, Nasen- und Ohren-Klinik und Poliklinik; Raum 2-23 Bau 403, Langenbeckstr. 1, 55101 Mainz, App. 4414, haxel@mail.uni-mainz.de
- Heid**, Florian, Dr. med., Klinik für Anästhesiologie; Ehrlichweg, Gebäude 505, 55101 Mainz, heid@mail.uni-mainz.de
- Heimann**, Axel, Dr. med. vet., Institut für Neurochirurgische Pathophysiologie; Raum K-309, Czernyweg, Geb. 505, 55131 Mainz, App. 2986, heimann@nc-patho.klinik.uni-mainz.de
- Heinermann**, Jens, Dr. med., Klinik und Poliklinik für Unfallchirurgie; Raum 3.220, Ehrlichweg, 55131 Mainz, App. 6507, heinermann@unfall.klinik.uni-mainz.de
- Heinrich**, Ulf-Rüdiger, Priv. Doz. Dr. rer. nat., Hals-, Nasen- und Ohren-Klinik und Poliklinik; Raum 2.528, Langenbeckstr. 1, Mainz, App. 4034, heinrich@hno.klinik.uni-mainz.de
- Heinzel**, Ulrich, Klinik für Anästhesiologie; Ehrlichweg, Gebäude 505, 55101 Mainz
- Helisch**, Andreas, Dr. med., Klinik und Poliklinik für Nuklearmedizin; Langenbeckstraße 1, Gebäude 210, 55131 Mainz, App. 2984, helisch@nuklear.klinik.uni-mainz.de
- Helou**, Leila, Klinik für Anästhesiologie; Ehrlichweg, Gebäude 505, 55101 Mainz
- Hengstenberg**, Matthias, Dr. med. dent., Poliklinik für Prothetik; Raum 341, Augustusplatz 2, 55131 Mainz, App. 5078, hengsten@mail.uni-mainz.de
- Herber**, Sascha, Dr. med., Klinik und Poliklinik für Radiologie; Raum Gebäude 505, EG, Langenbeckstraße 1, 55131 Mainz, App. 2019, herber@radiologie.klinik.uni-mainz.de
- Herkel**, Ulrike, Dr. med., Augenklinik und Poliklinik
- Hermanns**, Iris, Dipl.-Biol., Institut für Pathologie; Reisingerweg, Geb. 707, 55101 Mainz, App. 4204, hermann@pathologie.klinik.uni-mainz.de
- Herr**, Ricarda, Psychiatrische Klinik und Poliklinik; Untere Zahlbacher Str. 8, 55131 Mainz, App. 2989
- Herrmann**, Elke, Dr. med., Klinik für Anästhesiologie; Ehrlichweg, Gebäude 505, 55101 Mainz
- Herweling**, Annette, Klinik für Anästhesiologie; Ehrlichweg, Gebäude 505, 55101 Mainz
- Herwig**, Andreas, Klinik für Anästhesiologie; Ehrlichweg, Gebäude 505, 55101 Mainz
- Hess**, Georg, Dr. med., Schwerpunkt Hämatologie; Naunynweg, Gebäude 302, 55131 Mainz, App. 5040, g.hess@3-med.klinik.uni-mainz.de
- Heussel**, Claus Peter, Dr. med., Klinik und Poliklinik für Radiologie; Raum Gebäude 505, EG, Langenbeckstraße 1, 55131 Mainz, App. 5154, heussel@radiologie.klinik.uni-mainz.de
- Hevers**, Wulf, Dr. rer. nat., Psychiatrische Klinik und Poliklinik; Untere Zahlbacher Straße 8, 55131 Mainz, App. 6787 3753, hevers@mail.uni-mainz.de
- Hey**, Otto, Dr. med., Oberarzt, Neurochirurgische Klinik und Poliklinik; Raum 2.560, Czernyweg, Gebäude 505, 55131 Mainz, App. 7364, hey@nc.klinik.uni-mainz.de
- Hildner**, Kai, Dr. med., I. Medizinische Klinik und Poliklinik; Langenbeckstr. 1, 55101 Mainz, App. 2374
- Hiller**, Benjamin, Dr. med., Klinik für Anästhesiologie; Ehrlichweg, Gebäude 505, 55101 Mainz, hbo-mz@gmx.net
- Hlawatsch**, Alexander, Dr. med., Klinik und Poliklinik für Radiologie; Raum Gebäude 701, UG, Langenbeckstraße 1, 55131 Mainz, App. 4056, hlawat@radiologie.klinik.uni-mainz.de
- Hoffmann**, Esther, Dr. med., Augenklinik und Poliklinik, ehoffman@mail.uni-mainz.de
- Hoffmann**, Gerhard, Dr. med., Orthopädische Klinik und Poliklinik; Pettenkoferweg, Geb. 503, 55131 Mainz, App. 2344
- Hofmann**, Ludwig, Dr. med., Klinik für Anästhesiologie; Ehrlichweg, Gebäude 505, 55101 Mainz, App. 3085, LHofmann@mail.uni-mainz.de
- Hofmann**, Ulrike, Dr. med., Klinik für Anästhesiologie; Ehrlichweg, Gebäude 505, 55101 Mainz

- Höhle**, Philip, Dr. med., Klinik und Poliklinik für Unfallchirurgie; Raum 3.121, Ehrlichweg, 55131 Mainz, App. 2886
- Hoischen**, Susanne, Dr. med., I. Medizinische Klinik und Poliklinik; Helmholtzweg, 55131 Mainz, App. 7275
- Holthues**, Heike, Dr. rer. nat., Anatomisches Institut: Mikroskopie; Raum 00463, Becherweg 13, 55128 Mainz, App. 24613, holthues@uni-mainz.de
- Holtmann**, Martin, Dr. med., I. Medizinische Klinik und Poliklinik; Helmholtzweg, 55131 Mainz, App. 7275
- Humbert**, Till, Klinik für Anästhesiologie; Ehrlichweg, Gebäude 505, 55101 Mainz
- Hundsberger**, Thomas, Dr. med., Klinik und Poliklinik für Neurologie, hansen@neurologie.klinik.uni-mainz.de
- Huth**, Corinna, AIP, II. Medizinische Klinik und Poliklinik; Reisingerweg, 55131 Mainz
- Huth**, Ralf Gunter, Kinderklinik und Kinderpoliklinik; Czernyweg, 55131 Mainz, App. 2786
- Hüwel**, Norbert, Dr. med., Oberarzt, Neurochirurgische Klinik und Poliklinik; Raum 2.537, Czernyweg, Gebäude 505, 55131 Mainz, App. 2394, huewel@nc.klinik.uni-mainz.de
- Ibe**, Michael, Dr. med., I. Medizinische Klinik und Poliklinik; Helmholtzweg, 55131 Mainz, App. 7275
- Jacob**, Jens, Dr. med., Klinik für Anästhesiologie; Ehrlichweg, Gebäude 505, 55101 Mainz
- Jacob-Heutmann**, Dorothee, Dr. med., Klinik und Poliklinik für Radiologie; Raum Gebäude 210, UG, Langenbeckstraße 1, 55131 Mainz, App. 5190, jacob@radiologie.klinik.uni-mainz.de
- Jajcevic**, Ana, Klinik für Anästhesiologie; Ehrlichweg, Gebäude 505, 55101 Mainz
- Janik**, Ralph, Dr. med., Klinik für Anästhesiologie; Ehrlichweg, Gebäude 505, 55101 Mainz, App. 4114
- Jayasinghe**, Caren, Dr. med., Institut für Pathologie; Reisingerweg, Geb. 706, 55101 Mainz, App. 4003, jayasinghe@pathologie.klinik.uni-mainz.de
- Jecker**, Peter, Priv. Doz. Dr. med., Hals-, Nasen- und Ohren-Klinik und Poliklinik; Raum 0.716, Langenbeckstr. 1, 55101 Mainz, App. 7361, jecker@hno.klinik.uni-mainz.de
- Jochum**, Tanja, ZÄ, Poliklinik für Prothetik; Raum 340, Augustusplatz 2, 55131 Mainz, App. 5263
- Jungmair**, Wolfgang, Dr. med., II. Medizinische Klinik und Poliklinik; Reisingerweg, 55131 Mainz, Tel. 06131 2090, wolfgang.jungmair@compuserve.com
- Kadalie**, Clemens Themba, Dr. med., Klinik und Poliklinik für Nuklearmedizin; Langenbeckstraße 1, Gebäude 210, 55131 Mainz, App. 2448, kadalie@nuklear.klinik.uni-mainz.de
- Kaes**, Joachim, Dr. med., II. Medizinische Klinik und Poliklinik; App. 2741, j.kaes@giftinfo.uni-mainz.de
- Kaewel**, Kristina, Klinik für Anästhesiologie; Ehrlichweg, Gebäude 505, 55101 Mainz
- Kaiser**, Kristina, Dr. med., II. Medizinische Klinik und Poliklinik; Reisingerweg, 55131 Mainz, App. 2889
- Kalden**, Peter, Dr. med., Klinik und Poliklinik für Radiologie; Raum Gebäude 701, UG, Langenbeckstraße 1, 55131 Mainz, App. 4056, kalden@radiologie.klinik.uni-mainz.de
- Kaltwasser**, Markus, Diplom-Biochemiker, Schwerpunkt Hämatologie; Naunynweg, Gebäude 302, 55131 Mainz, App. 30088, M.KALTWAS@uni-mainz.de
- Kaluza**, Wiebke, Dr. med., I. Medizinische Klinik und Poliklinik; Helmholtzweg, 55131 Mainz, App. 7275
- Kamin**, Wolfgang, Dr. med., Kinderklinik und Kinderpoliklinik; Czernyweg, 55131 Mainz, App. 2602
- Kämmerer**, Marc, Dr. med., Klinik und Poliklinik für Radiologie; Raum Gebäude 210, EG, Langenbeckstraße 1, 55131 Mainz, App. 2499, kaemm@radiologie.klinik.uni-mainz.de
- Kampmann**, Christoph, Dr. med., Kinderklinik und Kinderpoliklinik; Czernyweg, 55131 Mainz, App. 2783
- Kantak**, Saskia, Klinik für Anästhesiologie; Ehrlichweg, Gebäude 505, 55101 Mainz
- Kanzler**, Stephan, Dr. med., I. Medizinische Klinik und Poliklinik; Helmholtzweg, 55131 Mainz, App. 7275
- Karajanev**, Paola, Dr. med., Klinik und Poliklinik für Neurologie, karajanev@neurologie.klinik.uni-mainz.de
- Karmrodt**, Jens, Klinik für Anästhesiologie; Ehrlichweg, Gebäude 505, 55101 Mainz
- Kauer**, Werner, Dr. med., Klinik und Poliklinik für Allgemein- und Abdominal-Chirurgie
- Kaufmann**, Thomas, Dr. rer. nat., Institut für Rechtsmedizin; Raum 03 221, Am Pulverturm 3, 55131 Mainz, App. 33294, kaufmann@mail.uni-mainz.de
- Kentner**, Rainer, Dr. med., Klinik für Anästhesiologie; Ehrlichweg, Gebäude 505, 55101 Mainz, App. 7169, kentner@mail.uni-mainz.de
- Kern**, Annett, Dr. med., Klinik und Poliklinik für Radiologie; Raum Gebäude 210, EG, Langenbeckstraße 1, 55131 Mainz, App. 2499, akern@radiologie.klinik.uni-mainz.de

- Kerz**, Thomas, Dr. med., Oberarzt, Neurochirurgische Klinik und Poliklinik; Raum 1.605, Cernyweg, Gebäude 505, 55101 Mainz, App. 2006, kerz@mail.uni-mainz.de
- Keßel**, Gerhard, Dr. med., Oberarzt, Neurochirurgische Klinik und Poliklinik; Raum 2.558, Czernyweg, Gebäude 505, 55131 Mainz, App. 2993, kessel@nc.klinik.uni-mainz.de
- Keune**, Norbert, Dr. med., Kinderklinik und Kinderpoliklinik; Czernyweg, 55131 Mainz, App. 2557
- Khan**, Martin, Hals-, Nasen- und Ohren-Klinik und Poliklinik; Langenbeckstr. 1, 55101 Mainz, App. 4272, khan@hno.klinik.uni-mainz.de
- Kieninger-Baum**, Dorothee, Dr. med., Kinderklinik und Kinderpoliklinik; Czernyweg, 55131 Mainz
- Kienzle**, Barbara, Psychiatrische Klinik und Poliklinik; Untere Zahlbacher Straße 8, 55131 Mainz, App. 2162, kienzle@mail.psychiatrie.klinik.uni-mainz.de
- Kiesslich**, Ralf, Dr. med., I. Medizinische Klinik und Poliklinik; Helmholtzweg, 55131 Mainz, App. 7275
- Kilb**, Werner, Dr. rer. nat., Physiologie; Raum 03-531, Duesbergweg 6, 55099 Mainz, App. 26101, wkilb@uni-mainz.de
- Kimbel**, Renate, Dr. med., Abteilung für Hygiene und Umweltmedizin; Raum 732, Hochhaus am Augustusplatz, 55131 Mainz, App. 32526, kimbeliz@mail.uni-mainz.de
- Kimminus**, Kerstin, Dr. med., Klinik und Poliklinik für Allgemein- und Abdominal-Chirurgie
- Klimpe**, Sven, Dr. med., Klinik und Poliklinik für Neurologie, klimpe@neurologie.klinik.uni-mainz.de
- Klingkowski**, Uwe, Dr. med., Kinderklinik und Kinderpoliklinik; Czernyweg, 55131 Mainz, klingkow@kinder-klinik.uni-mainz.de
- Knitz**, Frank, Klinik für Anästhesiologie; Ehrlichweg, Gebäude 505, 55101 Mainz
- Knuf**, Markus, Dr. med., Kinderklinik und Kinderpoliklinik; Czernyweg, 55131 Mainz, App. 2786, knuf@kinder.klinik.uni-mainz.de
- Köbler**, Andrea, Dr. med., Klinik für Anästhesiologie; Ehrlichweg, Gebäude 505, 55101 Mainz
- Koehler**, Jürgen, Priv. Doz. Dr. med., Klinik und Poliklinik für Neurologie; App. 5499, koehler@neurologie.klinik.uni-mainz.de
- Kohler**, Birgit, Dr. med., Klinik für Kommunikationsstörungen; Langenbeckstraße 1, Gebäude 102 H, 55131 Mainz, App. 2182, kohler@kommunikation.klinik.uni-mainz.de
- Kohlhase**, Volker, Klinik für Anästhesiologie; Ehrlichweg, Gebäude 505, 55101 Mainz, Kohlhase@mail.uni-mainz.de
- Kohlmeyer-Baumann**, Birgit, Dr. med. dent., Poliklinik für Prothetik; Raum 342, Augustusplatz 2, 55131 Mainz, App. 2178
- Kohlschmidt**, Nicolai, Dr. med., Institut für Humangenetik; Langenbeckstr. 1, Gebäude 601, 4. Etage, 55101 Mainz, App. 5792, kohlschmidt@humgen.klinik.uni-mainz.de
- Kohnen**, Wolfgang, Dr. rer. nat., Abteilung für Hygiene und Umweltmedizin; Raum 712, Hochhaus am Augustusplatz, 55131 Mainz, App. 33159, kohnen@mail.uni-mainz.de
- Kolb-Flothow**, Stefanie, Dr. med., Kinderklinik und Kinderpoliklinik
- Kolbe**, Karin, Dr. med., Dipl.-Biol., Schwerpunkt Hämatologie; Naunynweg, Gebäude 302, 55131 Mainz, App. 2712, k.kolbe@3-med.klinik.uni-mainz.de
- Kölsch**, Bernhard, Dr. med., II. Medizinische Klinik und Poliklinik; App. 2741, bernhardk@giftinfo.uni-mainz.de
- Körner**, Ines, Klinik für Anästhesiologie; Ehrlichweg, Gebäude 505, 55101 Mainz
- Koutsimpelas**, Dimitrios, Hals-, Nasen- und Ohren-Klinik und Poliklinik; Raum 219, Langenbeckstr. 1, 55101 Mainz, App. 5813, koutsidim@yahoo.com
- Kowalzik**, Frank, Dr. med., Kinderklinik und Kinderpoliklinik; Czernyweg, 55131 Mainz
- Krahwinkel**, Thomas, Dr. med. dent., Poliklinik für Zahnerhaltungskunde; Augustusplatz 2, 55131 Mainz, App. 3605, krahwink@mail.uni-mainz.de
- Kramann**, Christina, Dr. med., Augenklinik und Poliklinik, kramann@augen.klinik.uni-mainz.de
- Krämer**, Wolfgang, Dr. med., Kinderklinik und Kinderpoliklinik; Czernyweg, 55131 Mainz
- Krautkremer**, Petra, Dr. med., Klinik für Anästhesiologie; Ehrlichweg, Gebäude 505, 55101 Mainz
- Kreft**, Andreas, Dr. med., Institut für Pathologie; Reisingerweg, Geb. 706, 55101 Mainz, App. 3136, kreft@pathologie.klinik.uni-mainz.de
- Kreuzer**, Knut, Dr. med., I. Medizinische Klinik und Poliklinik; Helmholtzweg, 55131 Mainz, App. 7275
- Krist**, Romano, Dr. med., Augenklinik und Poliklinik, romanokrist@aol.com

- Kuball**, Jürgen, Dr. med., Schwerpunkt Hämatologie; Naunynweg, Gebäude 302, 55131 Mainz, App. 3 3323, J.Kuball@3-med.klinik.uni-mainz.de
- Küchle**, Raphael, Dr. med., Klinik und Poliklinik für Unfallchirurgie; Raum 3.212, Ehrlichweg, 55131 Mainz, App. 3166, küchle@unfall.klinik.uni-mainz.de
- Kuffner**, Hans-Dieter, Dr. med. dent., Klinik für Mund- Kiefer- und Gesichtschirurgie
- Kuhlmann**, Astrid, Institut für Arbeits-, Sozial- und Umweltmedizin (Ärztin); Raum 312, Obere Zahlbacher Straße 67, 55131 Mainz, App. 30221, akuhlmann@mail.uni-mainz.de
- Kühnemund**, Matthias, Dr. med., Hals-, Nasen- und Ohren-Klinik und Poliklinik; Raum 3.814, Langenbeckstr. 1, 55101 Mainz, App. 7361, kuehнемund@hno.klinik.uni-mainz.de
- Kullmer**, Ulrike, Dr. med., Kinderklinik und Kinderpoliklinik; Czernyweg, 55131 Mainz, App. 2781
- Kunde**, Marcel, Dr. med., Klinik für Anästhesiologie; Ehrlichweg, Gebäude 505, 55101 Mainz
- Kunz-Kostomanolakis**, Marika, Dr. med., Transfusionszentrale; Hochhaus Augustusplatz, Geb. 905, 55131 Mainz, App. 4402, kunz@transfusion.klinik.uni-mainz.de
- Kuprat**, Roland, Dipl.-Phys., Institut für Klinische Chemie und Laboratoriumsmedizin; App. 3263, kuprat@zentrallabor.klinik.uni-mainz.de
- Kuroczynski**, Wlodzimierz, Dr. med., Klinik und Poliklinik für Herz-, Thorax- und Gefäßchirurgie; Raum 718, Helmholtzweg Geb. 601, 55101 Mainz, App. 2935, kuroczynski@uni-mainz.de
- Kurz**, Sabine, Dr. med., Augenklinik und Poliklinik; App. 2456
- Küstermann**, Berenice, Dr. med., Klinik und Poliklinik für Radiologie; Raum Gebäude 210, UG, Langenbeckstraße 1, 55131 Mainz, App. 5190, kuester@radiologie.klinik.uni-mainz.de
- Kutschke**, Georg, Dr. med., Kinderklinik und Kinderpoliklinik; Czernyweg, 55131 Mainz, App. 2104
- Kutzer**, Michael, Prof. Dr. med., Medizinhistorisches Institut; Raum 00152, Am Pulverturm 13, 55131 Mainz, App. 33234, kutzer@mail.uni-mainz.de
- Lang**, Christian, Dr. med., Klinik für Anästhesiologie; Ehrlichweg, Gebäude 505, 55101 Mainz
- Lang**, Werner, Dr. rer. nat., Pathophysiologie; Raum 02-530, Duesbergweg 6, 55128 Mainz, App. 25778, wlang@uni-mainz.de
- Laubert**, Anne, Dr. med., Klinik für Anästhesiologie; Ehrlichweg, Gebäude 505, 55101 Mainz
- Laumann**, Christina, Klinik und Poliklinik für Nuklearmedizin; Langenbeckstraße 1, Gebäude 210, 55131 Mainz, App. 3025, laumann@nuklear.klinik.uni-mainz.de
- Lausch**, Ekkehart, Dr. med., Kinderklinik und Kinderpoliklinik; Czernyweg, 55131 Mainz
- Lauterbach**, Michael, Dr. med., II. Medizinische Klinik und Poliklinik; App. 2741, m.lauterbach@giftinfo.uni-mainz.de
- Lichtenfels**, Rudolf, Dr. rer. nat., Schwerpunkt Hämatologie; Naunynweg, Gebäude 302, 55131 Mainz, App. 3 3302, lichten@mail-uni-mainz.de
- Liewald**, Jana, Dr. rer. nat., Pharmakologisches Institut; Raum 1203, Obere Zahlbacher Straße 67, 55131 Mainz, App. 33189, liewald@mail.uni-mainz.de
- Lindauer**, Markus, Dr. med., Schwerpunkt Hämatologie; Naunynweg, Gebäude 302, 55131 Mainz, App. 3707, M.Lindauer@3-med.klinik.uni-mainz.de
- Lippert**, Karl Ludwig, Dr., Klinik für Kommunikationsstörungen; Langenbeckstraße 1, Gebäude 102 H, 55131 Mainz, App. 2188, lippert@kommunikation.klinik.uni-mainz.de
- Lippold**, Rainer, Dipl.-Phys., Institut für Med. Biometrie, Epidemiologie und Informatik; Raum 105, Obere Zahlbacher Str. 69, 55191 Mainz, App. 3951, lippold@imsd.uni-mainz.de
- Lochmann**, Matthias, Dr., Klinik und Poliklinik für Nuklearmedizin; Langenbeckstraße 1, Gebäude 210, 55131 Mainz, App. 6739, lochmann@nuklear.klinik.uni-mainz.de
- Lott**, Carsten, Dr. med., Klinik für Anästhesiologie; Ehrlichweg, Gebäude 505, 55101 Mainz, lott@mail.uni-mainz.de
- Lotz**, Carina, Dipl.-Biol., Schwerpunkt Hämatologie; Naunynweg, Gebäude 302, 55131 Mainz, App. 33323, Lotz@mail.uni-mainz.de
- Lüchtenberg**, Charlotte, Dr. med., Augenklinik und Poliklinik, luechtenberg@augen.klinik.uni-mainz.de
- Luckhaupt-Koch**, Kornelia, Dr. med., Klinik für Anästhesiologie; Ehrlichweg, Gebäude 505, 55101 Mainz
- Lüder**, Günther, Klinik und Poliklinik für Neurologie; App. 2966, lueder@neurologie.klinik.uni-mainz.de
- Macchiella**, Doris, Dr. med., Oberärztin, Klinik und Poliklinik für Geburtshilfe und Frauenkrankheiten; Semmelweis-Weg, Geb. 102-C, 55101 Mainz, App. 4135

- Mack**, Alexander, Klinik und Poliklinik für Kinderchirurgie (Kinderchirurgie); Raum Geb. 505, 8. OG, Langenbeckstr. 1, 55101 Mainz, App. 2439, mack@kinderchir.klinik.uni-mainz.de
- Mahlke**, Martina, Dr. med., Oberärztin, Klinik und Poliklinik für Geburtshilfe und Frauenkrankheiten; Raum 3.OG, Zi.3-614, Semmelweis-Weg, Geb. 102-C, 55101 Mainz, App. 2256
- Maier**, Susanne, Dr. med., Klinik für Anästhesiologie; Ehrlichweg, Gebäude 505, 55101 Mainz
- Maimaitiming**, Ailaiti, Dr. med., II. Medizinische Klinik und Poliklinik; App. 2586, mamtimin.h@web.de
- Mang**, Christian, Dr. med., Abteilung Neuropharmakologie; Raum 1355, Obere Zahlbacher Straße 67, 55131 Mainz, App. 33192, mang@mail.uni-mainz.de
- Mansion**, Boris, Klinik für Anästhesiologie; Ehrlichweg, Gebäude 505, 55101 Mainz
- Mantzke**, Ursula, Dr. med., Klinik für Anästhesiologie; Ehrlichweg, Gebäude 505, 55101 Mainz, App. 7248, mantzke@web.de
- Markstaller**, Klaus, Dr. med., Klinik für Anästhesiologie; Ehrlichweg, Gebäude 505, 55101 Mainz, klm@mail.uni-mainz.de
- Martin**, Yvonne Karin, Dr. med., Klinik für Anästhesiologie; Ehrlichweg, Gebäude 505, 55101 Mainz, ymartin@mail.uni-mainz.de
- Marx**, Andreas, Dr. med., Institut für Pathologie; Reisingerweg, Geb. 706, 55101 Mainz, App. 3268, marx@pathologie.klinik.uni-mainz.de
- Marx**, Jürgen, Dr. med., Klinik und Poliklinik für Neurologie, marx@neurologie.klinik.uni-mainz.de
- Marx-Groß**, Susanne, Dr. med., Augenklinik und Poliklinik, Gross@augen.klinik.uni-mainz.de
- Mauer-Groß**, Ursula, Dr. med., Institut für Medizinische Mikrobiologie und Hygiene; Raum 943, Obere Zahlbacher Straße 67, 55131 Mainz, App. 35477
- Maurer**, Christian, Psychiatrische Klinik und Poliklinik; Untere Zahlbacher Straße 8, 55131 Mainz, App. 2135, c_maurer@psychiatrie.klinik.uni-mainz.de
- Maybauer**, Marc Oliver, Dr. med., Klinik für Anästhesiologie; Ehrlichweg, Gebäude 505, 55101 Mainz
- Mayer**, Arnulf, Dr. med., Pathophysiologie; Raum 02-421, Duesbergweg 6, 55128 Mainz, App. 25203, arnmayer@uni-mainz.de
- Mayer**, Eckhard, Univ.-Prof. Dr. med., Klinik und Poliklinik für Herz-, Thorax- und Gefäßchirurgie; Raum 5.213, Ehrlichweg, Geb. 505, 5. OG, 55131 Mainz, App. 6894, emayer@mail.uni-mainz.de
- Mayer-Popken**, Otfried, Dr. rer.-nat., Institut für Arbeits-, Sozial- und Umweltmedizin; Raum 338, Obere Zahlbacher Straße 67, 55131 Mainz, App. 33119, mayerpop@mail.uni-mainz.de
- Mazanek**, Martin, Dr., Institut für Neuroradiologie; Raum 2.622, Langenbeckstrasse 1, 55101 Mainz, App. 5324, mazanek@neuroradio.klinik.uni-mainz.de
- Meiler**, Johannes, Schwerpunkt Hämatologie; Naunynweg, Gebäude 302, 55131 Mainz, App. 3973, JOHANNESMEILER@web.de
- Meinig**, Holger, Dr. med., Orthopädische Klinik und Poliklinik; Pettenkoferweg, Geb. 503, 55131 Mainz, App. 2344
- Meisenzahl**, David, Klinik für Anästhesiologie; Ehrlichweg, Gebäude 505, 55101 Mainz
- Melvan**, Marijana, Klinik für Anästhesiologie; Ehrlichweg, Gebäude 505, 55101 Mainz
- Melzer**, Arno, Hals-, Nasen- und Ohren-Klinik und Poliklinik; Langenbeckstr. 1, 55101 Mainz, App. 7361
- Mengel**, Eugen, Dr. med., Kinderklinik und Kinderpoliklinik; Czernyweg, 55131 Mainz
- Menzel**, Nicole, Dr. med., Orthopädische Klinik und Poliklinik; Pettenkoferweg, Geb. 503, 55131 Mainz, App. 2343
- Mertens**, Dirk, II. Medizinische Klinik und Poliklinik; Reisingerweg, 55131 Mainz
- Metzmann**, Ute, Dr. med., Klinik und Poliklinik für Radiologie; Raum Gebäude 210, UG, Langenbeckstraße 1, 55131 Mainz, App. 5190, metzmann@radiologie.klinik.uni-mainz.de
- Mewes**, Torsten, Dr. med., Hals-, Nasen- und Ohren-Klinik und Poliklinik; Raum 3.813, Langenbeckstr. 1, 55101 Mainz, App. 2620, mewes@hno.klinik.uni-mainz.de
- Meyenburg**, Walter, Dr. med., Klinik und Poliklinik für Radiologie; Raum Gebäude 401, Station H2B, Langenbeckstraße 1, 55131 Mainz, App. 2803, meyen@radiologie.klinik.uni-mainz.de
- Meyer**, Gerrit, Dr. med. dent., Poliklinik für Zahnerhaltungskunde; Augustusplatz 2, 55131 Mainz, App. 3562, gemeyer@mail.uni-mainz.de
- Meyer**, Ralf Georg, Dr., Schwerpunkt Hämatologie; Naunynweg, Gebäude 302, 55131 Mainz, App. 3967, R.Meyer@3-med.klinik.uni-mainz.de
- Meyer**, Roland, Dr. med., Klinik für Anästhesiologie; Ehrlichweg, Gebäude 505, 55101 Mainz

- Michaelis**, Dirk, Dr. med., Klinik für Anästhesiologie; Ehrlichweg, Gebäude 505, 55101 Mainz
- Michel**, Delia, Dr. med., Augenklinik und Poliklinik
- Möhler**, Markus, Dr. med., I. Medizinische Klinik und Poliklinik; Raum Geb. 206, Zi. 203, Helmholtzweg, 55131 Mainz, App. 7275, moehler@mail.uni-mainz.de
- Mohr**, Walter, Dipl.-Ing., Klinik und Poliklinik für Radiologie; Raum Gebäude 210, UG, Langenbeckstraße 1, 55131 Mainz, App. 3042, mohr@radiologie.klinik.uni-mainz.de
- Mönk**, Stefan, Dr. med., Klinik für Anästhesiologie; Ehrlichweg, Gebäude 505, 55101 Mainz, App. 5480, moenk@mail.uni-mainz.de
- Morbach**, Thomas, Dr. med. dent., Klinik für Mund- Kiefer- und Gesichtschirurgie
- Müller**, Christina, Dr. med., Klinik für Anästhesiologie; Ehrlichweg, Gebäude 505, 55101 Mainz, christina.mueller@anaesthesie.klinik.uni-mainz.de
- Müller**, Kay-Maria, Psychiatrische Klinik und Poliklinik; Untere Zahlbacher Str. 8, 55131 mainz, App. 2989, k_mmueller@psychiatrie.klinik.uni-mainz.de
- Müller**, Matthias J., Dr. med., Dipl.-Psych., Psychiatrische Klinik und Poliklinik; Untere Zahlbacher Straße 8, 55131 Mainz, App. 7363 3950, mjm@mail.psychiatrie.klinik.uni-mainz.de
- Müller**, Thomas, Dipl.-Psych., Klinik und Poliklinik für Psychosomatische Medizin und Psychotherapie; Raum 3.214, Bau 920, Untere Zahlbacher Straße 8, 55131 Mainz, App. 7381, Müller@psychosoamtik.klinik.uni-mainz.de
- Müller-Bongartz**, Frank, Dr. med., Klinik und Poliklinik für Unfallchirurgie; Raum E.532.1, Ehrlichweg, 55131 Mainz, App. 5298; Am Fort Weisenau 7, 55130 Mainz, Tel. 06131-999818, Fax. 06131-999819
- Müller-Uri**, Christina, Klinik für Anästhesiologie; Ehrlichweg, Gebäude 505, 55101 Mainz
- Munz**, Winfried, Dr. med., Klinik und Poliklinik für Geburtshilfe und Frauenkrankheiten; Semmelweis-Weg, Geb. 102-C, 55101 Mainz, App. 7049, vwhl23munz@aol.com
- Müth**, Franziska, Klinik und Poliklinik für Radiologie; Raum Gebäude 401, Station H2B, Langenbeckstraße 1, 55131 Mainz, App. 2308, mueth@radiologie.klinik.uni-mainz.de
- Nalenz**, Barbara, Dr. med., Assistenzärztin, II. Medizinische Klinik und Poliklinik; Raum Bau 701, 5. OG Ultraschall, Reisingerweg, 55131 Mainz, App. 2726, nalenz@2-med.klinik.uni-mainz.de
- Napiontek**, Ulrike, Dr. med., Klinik für Kommunikationsstörungen; Langenbeckstraße 1, Gebäude 102 H, 55131 Mainz, App. 2183, napiontek@kommunikation.klinik.uni-mainz.de
- Nedelmann**, Max, Dr. med., Klinik und Poliklinik für Neurologie, nedelmann@neurologie.klinik.uni-mainz.de
- Neubert**, Susanne, Dr. med., Klinik und Poliklinik für Geburtshilfe und Frauenkrankheiten; Semmelweis-Weg, Geb.102-C, 55101 Mainz, App. 2615, Neubert.Susanne@gmx.de
- Neufang**, Achim, Dr. med., Klinik und Poliklinik für Herz-, Thorax- und Gefäßchirurgie (Gefäßchirurgie); Raum 5.206, Ehrlichweg, Geb. 505, 5. OG, 55131 Mainz, App. 7079, neufang@mail.uni-mainz.de
- Nickel**, Otmar, Dr. rer. nat., Ph.D., Klinik und Poliklinik für Nuklearmedizin; Langenbeckstraße 1, Gebäude 210, 55131 Mainz, App. 3766, nickel@nuklear.klinik.uni-mainz.de
- Nickel**, Ralf, Dr. med., Klinik und Poliklinik für Psychosomatische Medizin und Psychotherapie (Oberarzt-Station); Untere Zahlbacher Straße 8, 55131 Mainz, App. 7381, Nickel@psychosomatik.klinik.uni-mainz.de
- Nilges**, Katja, ÄiP, Klinik und Poliklinik für Geburtshilfe und Frauenkrankheiten; Semmelweis-Weg, Geb. 102-C, 55101 Mainz
- Nill**, Marco Andreas, Dr. med., Klinik und Poliklinik für Neurologie, nill@neurologie.klinik.uni-mainz.de
- Nolle**, Felicitas, Dr. med., Klinik und Poliklinik für Neurologie, nolle@neurologie.klinik.uni-mainz.de
- Noppens**, Rüdiger, Klinik für Anästhesiologie; Ehrlichweg, Gebäude 505, 55101 Mainz, noppens@mail.uni-mainz.de
- Nuss**, Volker, Dr. med., Klinik und Poliklinik für Radiologie; Raum Gebäude 210, EG, Langenbeckstraße 1, 55131 Mainz, App. 2499, nuss@radiologie.klinik.uni-mainz.de
- Oberholzer**, Katja, Dr. med., Klinik und Poliklinik für Radiologie; Langenbeckstraße 1, Gebäude 505, EG, 55131 Mainz, App. 5317, oberholz@radiologie.klinik.uni-mainz.de
- Oberman**, Bettina, Dr. med., Kinderklinik und Kinderpoliklinik; Czernyweg, 55131 Mainz
- Ohlmann**, Andreas, Dr., Augenklinik und Poliklinik
- Omogbehin**, Babatunde, Dr. med., II. Medizinische Klinik und Poliklinik; Reisingerweg, 55131 Mainz
- Paczynski von**, Stephan, Dr. med., Klinik für Anästhesiologie; Ehrlichweg, Gebäude 505, 55101 Mainz

- Pahernik**, Sascha, Dr. med., Urologische Klinik und Poliklinik; Pettenkoferweg, Gebäude 604, 55131 Mainz, Tel. 06131 17 1 + Piepser, pahernik@urologie.klinik.uni-mainz.de
- Pees**, Klaus-Jürgen, Dr. rer. nat., Transfusionszentrale; Hochhaus Augustusplatz, Geb. 905, 55131 Mainz, App. 3093, pees@transfusion.klinik.uni-mainz.de
- Pelster**, Herbert, Dipl.-Ing., Hals-, Nasen- und Ohren-Klinik und Poliklinik; Raum 2.505, Langenbeckstr. 1, 55101 Mainz, App. 6865, pelster@hno.klinik.uni-mainz.de
- Peters**, Kirsten, Dr. rer. nat., Institut für Pathologie; Reisingerweg, Geb. 707, 55101 Mainz, App. 4522, peters@pathologie.klinik.uni-mainz.de
- Peters**, Ole, Klinik für Anästhesiologie; Ehrlichweg, Gebäude 505, 55101 Mainz
- Petersen**, Steffen, Dr. med., II. Medizinische Klinik und Poliklinik; Reisingerweg, 55131 Mainz, petersen@2-med.klinik.uni-mainz.de
- Petry**, Sven, Urologische Klinik und Poliklinik; Pettenkoferweg, Gebäude 604, 55131 Mainz, Tel. 06131 17 1 + Piepser, Petry@urologie.klinik.uni-mainz.de
- Pfitzenmaier**, Jesco, Dr. med., Urologische Klinik und Poliklinik; Pettenkoferweg, Gebäude 604, 55131 Mainz, Tel. 06131 17 1, jpfitz@gmx.net
- Philippi**, Heike, Dr. med., Kinderklinik und Kinderpoliklinik; Czernyweg, 55131 Mainz, App. 2443
- Piepho**, Tim, Klinik für Anästhesiologie; Ehrlichweg, Gebäude 505, 55101 Mainz
- Pietrek**, Dorota, Dr. med.dent., Poliklinik für Zahnerhaltungskunde; Augustusplatz 2, 55131 Mainz, App. 3058
- Pistorius**, Alexander, Dr. med. dent. OA, Akad.Rat, Poliklinik für Zahnerhaltungskunde; Augustusplatz 2, 55131 Mainz, App. 3557, pistoriu@mail.uni-mainz.de
- Pittrof**, Marcus, Dr. med. dent., Poliklinik für Zahnerhaltungskunde; Augustusplatz 2, 55131 Mainz, App. 3556, pittrof@mail.uni-mainz.de
- Pitz**, Susanne, Dr. med., (Unterrichtsbeauftragte), Augenklinik und Poliklinik; Raum F 0 308, App. 6762, Pitz@augen.klinik.uni-mainz.de
- Podlech**, Jürgen, Dr. med., Institut für Virologie; Raum 634/644, Obere Zahlbacher Str. 67 (Hochhaus), 55131 Mainz, App. 33134, podlech@mail.uni-mainz.de
- Poliak**, Dina, Klinik und Poliklinik für Radiologie; Raum Gebäude 401, Station H2B, Langenbeckstraße 1, 55131 Mainz, App. 2803
- Post**, Felix, Dr. med., II. Medizinische Klinik und Poliklinik; Reisingerweg, 55131 Mainz, post@2-med.klinik.uni-mainz.de
- Przibille**, Oliver, Dr. med., II. Medizinische Klinik und Poliklinik; Raum 323, Bau 209, Reisingerweg, 55131 Mainz, przibille@2-med.klinik.uni-mainz.de
- Raab**, Peter, Dr. med., Klinik und Poliklinik für Radiologie; Raum Gebäude 505, EG, Langenbeckstraße 1, 55131 Mainz, App. 2019, raab@radiologie.klinik.uni-mainz.de
- Rabe**, Holger, Dr. rer. nat., Psychiatrische Klinik und Poliklinik; Untere Zahlbacher Straße 8, 55131 Mainz, App. 6787, rabe@mail.uni-mainz.de
- Raskin**, Gisela, Dr. med., Klinik für Anästhesiologie; Ehrlichweg, Gebäude 505, 55101 Mainz
- Reber**, Helmut, Dipl.-Phys., Klinik und Poliklinik für Nuklearmedizin; Langenbeckstraße 1, Gebäude 210, 55131 Mainz, App. 2646, reber@nuklear.klinik.uni-mainz.de
- Rebsch**, Christine, Kinderklinik und Kinderpoliklinik; Czernyweg, 55131 Mainz
- Reckmann**, Achim, Dr. med., Schwerpunkt Hämatologie; Naunynweg, Gebäude 302, 55131 Mainz, App. 5808, A.Reckmann@3-med.klinik.uni-mainz.de
- Reiff**, Klaus, Dr. med., Klinik für Anästhesiologie; Ehrlichweg, Gebäude 505, 55101 Mainz
- Reisch**, Robert, Dr. med., Oberarzt, Neurochirurgische Klinik und Poliklinik; Raum 2.536, Czernyweg, Gebäude 505, 55131 Mainz, App. 5013, robireisch@web.de
- Remke**, Stefanie, Dr. med., Klinik und Poliklinik für Radiologie; Raum Gebäude 505, EG, Langenbeckstraße 1, 55131 Mainz, App. 2019, remke@radiologie.klinik.uni-mainz.de
- Reske**, Konrad, Dr. rer. nat., Institut für Immunologie; Raum 1007, Obere Zahlbacher Straße 67, 55131 Mainz, App. 37156, reske@mail.uni-mainz.de
- Reuter**, Martin, Dr. med., Klinik und Poliklinik für Unfallchirurgie; Raum 3.222, Ehrlichweg, 55131 Mainz, App. 2662, reuter@unfall.klinik.uni-mainz.de
- Ribel**, Elena, Klinik für Anästhesiologie; Ehrlichweg, Gebäude 505, 55101 Mainz
- Richter**, Bärbel, Klinik für Anästhesiologie; Ehrlichweg, Gebäude 505, 55101 Mainz

- Rieder-Nelissen**, Christoph, Dr. med., Schwerpunkt Pneumologie; Kilianweg, 55131 Mainz, App. 2963, c.rieder-nelissen@3-med.klinik.uni-mainz.de
- Rienäcker**, Jürgen, Dr. rer. nat., Anatomisches Institut: Makroskopie; Raum 01 475, Becherweg 13, 55128 Mainz, App. 23201, rienaek@mail.uni-mainz.de
- Ries**, Markus, Dr. med., II. Medizinische Klinik und Poliklinik; Reisingerweg, 55131 Mainz
- Ringel**, Kurt, Dr. med., Institut für Neuroradiologie; Raum Bau 505 Zi.2.621, Langenbeckstrasse 1, 55101 Mainz, App. 2296, ringel@neuroradio.klinik.uni-mainz.de
- Ritz**, Ulrike, Dr., Schwerpunkt Hämatologie; Naunynweg, Gebäude 302, 55131 Mainz, App. 33302, Ritz@mail.uni-mainz.de
- Röhr**, Ute, Dr. med., Psychiatrische Klinik und Poliklinik; Untere Zahlbacher Straße 8, 55131 Mainz, App. 3596
- Röhrich**, Jörg, Dr. rer. nat., Institut für Rechtsmedizin; Raum 02 255, Am Pulverturm 3, 55131 Mainz, App. 32186, roehrlich@mail.uni-mainz.de
- Romaneehsen**, Bernd, Dr. med., Klinik und Poliklinik für Radiologie; Raum Gebäude 505, EG, Langenbeckstraße 1, 55131 Mainz, App. 2019, roman@radiologie.klinik.uni-mainz.de
- Rösler**, Hans-Peter, Dr. med., Klinik und Poliklinik für Radiologie; Raum Gebäude 210, EG, Langenbeckstraße 1, 55131 Mainz, App. 6879, roesler@radiologie.klinik.uni-mainz.de
- Roßbach**, Bernd, Dr. rer.-nat., Institut für Arbeits-, Sozial- und Umweltmedizin; Raum 336, Obere Zahlbacher Straße 67, App. 30279, rossbach@mail.uni-mainz.de
- Roth**, Walter, Dr. med., Klinik für Anästhesiologie; Ehrlichweg, Gebäude 505, 55101 Mainz
- Rude**, Jürgen, Dr. med. Dipl. Biol., Anatomisches Institut: Makroskopie; Raum 01481, Becherweg 13, 55099 Mainz, App. 23493, rude@mail.uni-mainz.de
- Rudolf**, Gregor, Klinik für Anästhesiologie; Ehrlichweg, Gebäude 505, 55101 Mainz
- Rümelin**, Andreas, Dr. med., Klinik für Anästhesiologie; Ehrlichweg, Gebäude 505, 55101 Mainz, App. 2793, ruemelin@mail.uni-mainz.de
- Runkel**, Stefan, Dipl.-Biol., Transfusionszentrale (Infektionsserologie); Raum 209, Hochhaus Augustusplatz, Geb. 905, 55131 Mainz, App. 3214, stefan.runkel@transfusion.klinik.uni-mainz.de
- Sander**, Sabine, Dr. phil., Medizinhistorisches Institut; Raum 00155, Am Pulverturm 13, 55131 Mainz, App. 37343, sander@mail.uni-mainz.de
- Sanwald**, Burkhard, Dr. med., I. Medizinische Klinik und Poliklinik; Raum Bau 603, Langenbeckstr. 1, 55101 Mainz, App. 2827, bsanwald@mail.uni-mainz.de
- Sauer**, Oliver, Dr. med., II. Medizinische Klinik und Poliklinik; App. 2741, oliver@giftinfo.uni-mainz.de
- Savvidis**, Savvas, Dr. med., II. Medizinische Klinik und Poliklinik; Reisingerweg, 55131 Mainz
- Schädler**, Michael Maria, Dr. med. dent., Poliklinik für Prothetik; Raum 334 A, Augustusplatz 2, 55131 Mainz, App. 2102, schaedlm@mail.uni-mainz.de
- Schadmand-Fischer**, Simin, Dr. med., Klinik und Poliklinik für Radiologie; Raum Gebäude 701, UG, Langenbeckstraße 1, 55131 Mainz, App. 5156, schadman@radiologie.klinik.uni-mainz.de
- Schäfer**, Astrid, Dr. rer. nat., Diplom-Mineraloge, Ak. ORätin, Institut für Zahnärztliche Werkstoffkunde und Technologie; Raum 10, Anselm-Franz-von-Bentzelweg 14, 55128 Mainz, App. 22316, aschaeffe@uni-mainz.de
- Schäfer**, Matthias, Dr. med., Klinik für Anästhesiologie; Ehrlichweg, Gebäude 505, 55101 Mainz, App. 2636, schaefer@anaesthesie.klinik.uni-mainz.de
- Schäfer**, Stephan, Dr. med., Institut für Pathologie; Reisingerweg, Geb. 706, 55101 Mainz, App. 2824, schaefer@pathologie.klinik.uni-mainz.de
- Schaffner**, Helga Maria, Dr. med. dent., Poliklinik für Prothetik; Raum 334, Augustusplatz 2, 55131 Mainz, App. 7385, schaffne@mail.uni-mainz.de
- Scharfenberger**, Martin, Dr. med., Klinik für Kommunikationsstörungen; Langenbeckstraße 1, Gebäude 102 H, 55131 Mainz, App. 2184, scharfenberger@kommunikation.klinik.uni-mainz.de
- Scheidt**, Eberhard, Dr. med., Institut für Med. Biometrie, Epidemiologie und Informatik; Raum 206, Obere Zahlbacher Str. 69, 55101 Mainz, App. 3102, schiedt@imsd.uni-mainz.de
- Schellens**, Dagmar, Dr. med., Klinik und Poliklinik für Psychosomatische Medizin und Psychotherapie; Raum 3.214, Untere Zahlbacher Straße 8, 55131 Mainz, App. 5485, Schellens@psychosomatik.klinik.uni-mainz.de
- Scherer**, Guido, Dr. med., Klinik für Anästhesiologie; Ehrlichweg, Gebäude 505, 55101 Mainz

- Scheurich**, Armin, Dipl.-Psych., Psychiatrische Klinik und Poliklinik; Untere Zahlbacher Straße 8, 55131 Mainz, App. 2152, scheuric@mai.psychiatrie.klinik.uni-mainz.de
- Schicketanz**, Karl-Heinz, Dr. med., Institut für Med. Biometrie, Epidemiologie und Informatik; Raum 208, Obere Zahlbacher Str. 69, 55101 Mainz, App. 3104, Schicketanz@imsd.uni-mainz.de
- Schindel**, Christine, Dr. med., Institut für Medizinische Mikrobiologie und Hygiene; Raum 939, Obere Zahlbacher Straße 67, 55131 Mainz, App. 32865
- Schindler**, Holger, Dr. med., Klinik und Poliklinik für Neurologie, schindler@neurologie.klinik.uni-mainz.de
- Schlegel**, Jens, Dr. med., Schwerpunkt Pneumologie; Kilianweg, 55131 Mainz, App. 2275, schlegel@mail.uni-mainz.de
- Schmenger**, Ralf-Patrick, Dr. med., Klinik für Anästhesiologie; Ehrlichweg, Gebäude 505, 55101 Mainz
- Schmidt**, Annette, Dr. med., Klinik für Anästhesiologie; Ehrlichweg, Gebäude 505, 55101 Mainz
- Schmidt**, Folke, Urologische Klinik und Poliklinik; Pettenkoferweg, Gebäude 604, 55131 Mainz, Tel. 06131 17 1 + Piepser, schmidt@urologie.klinik.uni-mainz.de
- Schmidt**, Marcus, Dr. med., Facharzt, Klinik und Poliklinik für Geburtshilfe und Frauenkrankheiten; Semmelweis-Weg, 102-C, 55101 Mainz, MarcusSchmidtMD@aol.com.
- Schmiedt**, Walther, Priv. Doz. Dr. med., Klinik und Poliklinik für Herz-, Thorax- und Gefäßchirurgie (Gefäßchirurgie); Raum 5.220, Ehrlichweg, Geb. 505, 5. OG, 55101 Mainz, App. 2282, schmiedt@mail.uni-mainz.de
- Schmitt**, Ulrich, Dr. rer. nat., Psychiatrische Klinik und Poliklinik; Untere Zahlbacher Straße 8, 55131 Mainz, App. 3223, schmitt@mail.psychiatrie.klinik.uni-mainz.de
- Schnabel**, Renate, Dr. med., II. Medizinische Klinik und Poliklinik; App. 2586
- Schneid**, Christina, Dr. rer. nat., Pharmakologisches Institut; Raum 1206, Obere Zahlbacher Straße 67, 55131 Mainz, App. 34393, chschnei@uni-mainz.de
- Schneider**, Frank, Dr. med., Psychiatrische Klinik und Poliklinik; Untere Zahlbacher Str. 8, 55131 Mainz, App. 2132, schneider@psychiatrie.klinik.uni-mainz.de
- Schneider**, Jens, Dr. med., Klinik und Poliklinik für Radiologie; Raum Gebäude 505, EG, Langenbeckstraße 1, 55131 Mainz, App. 2019, jens.schneider@radiologie.klinik.uni-mainz.de
- Schneider-Raetzke**, Brigitte, Dr. med., Institut für Humangenetik; Langenbeckstraße 1, Gebäude 601, 4. Etage, 55101 Mainz, App. 5794, schneider-raetzke@humgen.klinik.uni-mainz.de
- Schöllner**, C., Dr. med., Orthopädische Klinik und Poliklinik; Pettenkoferweg, Geb. 503, 55131 Mainz, App. 7180
- Scholz**, Alexander, Klinik für Anästhesiologie; Ehrlichweg, Gebäude 505, 55101 Mainz
- Schön-Hölz**, Katja, Dr. oec. troph., Abteilung für Hygiene und Umweltmedizin; Raum 507, Hochhaus am Augustusplatz, 55131 Mainz, App. 30626, schoenh@mail.uni-mainz.de
- Schönefuß**, Götz, Dipl.-Psych., Klinik und Poliklinik für Geburtshilfe und Frauenkrankheiten; Raum Zi. 116, Paul-Ehrlich-Ehrlich, Geb. 405, 55101 Mainz, App. 6535, schoenef@mail.uni-mainz.de
- Schramm**, Christoph, Dr. med., I. Medizinische Klinik und Poliklinik; Langenbeckstr. 1, 55101 Mainz, App. 7275
- Schreiber**, Jutta, Dr. med., I. Medizinische Klinik und Poliklinik; Helmholtzweg, 55131 Mainz, App. 7275
- Schreiner**, Oliver, Dr. med., I. Medizinische Klinik und Poliklinik; Raum Geb. 206, Dialyse, Langenbeckstr. 1, 55101 Mainz, App. 2213, schreiner@mail.uni-mainz.de
- Schröder**, Annette, Dr. med., Urologische Klinik und Poliklinik; Pettenkoferweg, Gebäude 604, 55131 Mainz, Tel. 06131 17 1, annette.schroeder@klinikfarm.lu.se
- Schroff**, Claudia, Dr. med., Kinderklinik und Kinderpoliklinik; Czernyweg, 55131 Mainz
- Schuchmann**, Markus, Dr. med., I. Medizinische Klinik und Poliklinik; Langenbeckstr. 1, 551031 Mainz, App. 5740, schuchm@mail.uni-mainz.de
- Schultz**, Melanie, Dr. med., Transfusionszentrale; Hochhaus Augustusplatz, Geb. 905, 55131 Mainz, App. 3218, melanie.schultz@transfusion.klinik.uni-mainz.de
- Schulz**, Gerhard, Dr. med., Schwerpunkt Endokrinologie und Stoffwechselerkrankungen; Helmholtzweg, Gebäude 402, 55101 Mainz, App. 2831, schulz@endokrinologie.klinik.uni-mainz.de
- Schuon**, Robert Alexander, Hals-, Nasen- und Ohren-Klinik und Poliklinik; Langenbeckstr. 1, 55101 Mainz, App. 7361, schuon@hno.klinik.uni-mainz.de
- Schütz**, Michael, Klinik für Anästhesiologie; Ehrlichweg, Gebäude 505, 55101 Mainz

- Schwab**, Michael, Dr. med., Klinik für Anästhesiologie; Ehrlichweg, Gebäude 505, 55101 Mainz
- Schwab**, Rainer, Dr. med., Klinik für Anästhesiologie; Ehrlichweg, Gebäude 505, 55101 Mainz, App. 7248, schwab@anaesthesie.klinik.uni-mainz.de
- Schweden**, Franz, Dr. med., Klinik und Poliklinik für Radiologie; Raum E 422, Gebäude 505, EG, Langenbeckstraße 1, 55131 Mainz, App. 6784, schweden@radiologie.klinik.uni-mainz.de
- Schweppe**, Janine, Institut für Zahnärztliche Werkstoffkunde und Technologie; Raum 8, Anselm-Franz-von-Bentzelweg 14, 55128 Mainz, App. 22654, zmk-werkstoffkunde@uni-mainz.de
- Sebastian**, Martin, Schwerpunkt Pneumologie; Kilianweg, 55131 Mainz, App. 2963, m.sebastian@3-med.klinik.uni-mainz.de
- Selinka**, Hans-Christoph, Dr. rer. nat., Institut für Medizinische Mikrobiologie und Hygiene; Raum 911, Obere Zahlbacher Str. 67, 55101 Mainz, App. 30211
- Selivanova**, Oksana, Dr. med., Hals-, Nasen- und Ohren-Klinik und Poliklinik; Raum 526, Langenbeckstr. 1, 55101 Mainz, App. 3353, selivanova@hno.klinik.uni-mainz.de
- Sergl-Pommerening**, Marita, Dr., Institut für Med. Biometrie, Epidemiologie und Informatik; Raum 100, Obere Zahlbacher Str. 69, 5101 Mainz, App. 2022, sergl@imsd.uni-mainz.de
- Siebler**, Jürgen, Dr. med., I. Medizinische Klinik und Poliklinik; Helmholtzweg, 55131 Mainz, App. 7275
- Siegel**, Ekkehard, Dr. med., Institut für Medizinische Mikrobiologie und Hygiene; Raum 839, Obere Zahlbacher Straße 67, 55131 Mainz, App. 3635
- Siepmann**, Ulrike, Dr., Schwerpunkt Hämatologie; Naunynweg, Gebäude 302, 55131 Mainz, App. 2712, U.Siepmann@3-med.klinik.uni-mainz.de
- Sießmeier**, Thomas, Dr. med., Klinik und Poliklinik für Nuklearmedizin; Langenbeckstraße 1, Gebäude 210, 55131 Mainz, App. 3025, siessmeier@nuklear.klinik.uni-mainz.de
- Simiantonaki**, Nektaria, Dr. med., Institut für Pathologie; Reisingerweg, Geb. 706, 55101 Mainz, App. 4003, simiantonaki@pathologie.klinik.uni-mainz.de
- Sonnentag**, Sandra, Dr. med., Klinik und Poliklinik für Psychosomatische Medizin und Psychotherapie; Raum 3.201, Bau 920, Untere Zahlbacher Straße 8, 55131 Mainz, App. 2195, Sonnentag@psychosomatik.klinik.uni-mainz.de
- Souquet**, Jochen, Klinik für Anästhesiologie; Ehrlichweg, Gebäude 505, 55101 Mainz
- Spatkowski**, Gabriele, Dr. med. vet., Anatomisches Institut: Mikroskopie; Raum 00-497, Becherweg 13, 55099 Mainz, App. 23464, spatkows@uni-mainz.de
- Spelmeyer**, Uwe, Institut für Arbeits-, Sozial- und Umweltmedizin (Facharzt für Neurologie); Raum 312, Obere Zahlbacher Straße 67, 55131 Mainz, App. 31286, uwe.spelmeyer@mail.uni-mainz.de
- Spix**, Claudia, Dr. rer. nat., Institut für Med. Biometrie, Epidemiologie und Informatik; Raum 114, Obere Zahlbacher Str. 69, 55101 Mainz, App. 6852, spix@imsd.uni-mainz.de
- Stassen**, Michael, Dr. rer. nat., Institut für Immunologie; Obere Zahlbacher Straße 67, 55131 Mainz, App. 33350
- Staubach**, Petra, Dr. med., Hautklinik (Dermatologie); Helmholtzweg, 55131 Mainz, App. 7189, staubach@hautklinik.klinik.uni-mainz.de
- Steimel**, Michaela, Pathophysiologie (Tierärztin); Raum 02-428, Duesbergweg 6, 55128 Mainz, App. 25773
- Stein**, Raimund, Dr. med., Urologische Klinik und Poliklinik; Pettenkoferweg, Gebäude 604, 55131 Mainz, Tel. 06131 17 1 + Piepser, stein@urologie.klinik.uni-mainz.de
- Steiner**, Eric, Dr. med., Facharzt, Klinik und Poliklinik für Geburtshilfe und Frauenkrankheiten (Fachbereich 04-Medizin); Raum 3.OG, Zi. 3-602, Semmelweis-Weg, Geb. 102-C, 55101 Mainz, App. 7314, steiner@mail.uni-mainz.de
- Stender**, Elmar, Dr. rer. nat., Diplom-Chemiker, Ak. ORat, Institut für Zahnärztliche Werkstoffkunde und Technologie; Raum ZMK 5-539, Augustusplatz 2, 55131 Mainz, App. 3076, stender@uni-mainz.de
- Stepniak**, Andreas, Klinik für Anästhesiologie; Ehrlichweg, Gebäude 505, 55101 Mainz
- Stetter**, Susanne, Hals-, Nasen- und Ohren-Klinik und Poliklinik; Langenbeckstr. 1, 55101 Mainz, App. 7361
- Stier**, Ulrike, Dr. med., Orthopädische Klinik und Poliklinik; Pettenkoferweg, 55131 Mainz, App. 2361, Stier@mail.uni-mainz.de
- Stoffelns**, Bernhard, Dr. med., Augenklinik und Poliklinik; App. 7133, Stoffelns@augen.klinik.uni-mainz.de

- Stofft**, Christian, Dr. med., II. Medizinische Klinik und Poliklinik; App. 3035, c.stofft@giftinfo.uni-mainz.de
- Stolz**, Gabriele, Dr. med., Kinderklinik und Kinderpoliklinik; Czernyweg, 55131 Mainz
- Strand**, Dennis, PhD., I. Medizinische Klinik und Poliklinik; Helmholtzweg, 55131 Mainz, App. 7275
- Strand**, Susanne, Dr. rer. nat., I. Medizinische Klinik und Poliklinik; Helmholtzweg, 55131 Mainz, App. 7275
- Strecker**, Ulrich, Dr. med., Klinik für Anästhesiologie; Ehrlichweg, Gebäude 505, 55101 Mainz, App. 7171, ulrich.strecker@uni-mainz.de
- Stripf**, Tobias, Dr. med., Hals-, Nasen- und Ohren-Klinik und Poliklinik; Langenbeckstr. 1, 55101 Mainz, App. 3353, stipf@hno.klinik.uni-mainz.de
- Ströbele**, Hubert, Dr. med., II. Medizinische Klinik und Poliklinik; Reisingerweg, 55131 Mainz, App. 2889, hubert.stroebele@gmx.de
- Struss**, Hans-Garlich, Dipl.-Inf., Institut für Klinische Chemie und Laboratoriumsmedizin; Raum 1. Stock, Naunynweg, Gebäude 207, 55101 Mainz, App. 2661, struss@zentrallabor.klinik.uni-mainz.de
- Stürer**, Andreas, Dr. med., II. Medizinische Klinik und Poliklinik; Raum 303, Geb. 209, App. 6947, a.stürer@giftinfo.uni-mainz.de
- Sucke**, Bernhard, Dr. med., I. Medizinische Klinik und Poliklinik (Facharzt für Innere Medizin); Langenbeckstr. 1, 55101 Mainz, App. 7275, sucke@mail.uni-mainz.de
- Tadic**, André, Psychiatrische Klinik und Poliklinik; Untere Zahlbacher Str. 8, 55131 Mainz, App. 2930, tadic@psychiatrie.klinik.uni-mainz.de
- Tehrani**, Mana, Dr. med., Augenklinik und Poliklinik, tehrani@augen.klinik.uni-mainz.de
- Teifke**, Andrea, Dr. med., Klinik und Poliklinik für Radiologie; Raum Gebäude 210, EG, Langenbeckstraße 1, 55131 Mainz, App. 7353, teifke@radiologie.klinik.uni-mainz.de
- Tekyatan**, Haki, Dr.med.dent., Poliklinik für Zahnerhaltungskunde; Augustusplatz 2, 55131 Mainz, App. 3605, tekyatan@uni-mainz.de
- Theiß**, Margrit, Dr. med., Klinik für Anästhesiologie; Ehrlichweg, Gebäude 505, 55101 Mainz
- Thierbach**, Andreas, Dr. med., Klinik für Anästhesiologie; Ehrlichweg, Gebäude 505, 55101 Mainz, Tel. 06131 17 1, thierbac@mail.uni-mainz.de
- Thierbach**, Jutta, Dr. med., Transfusionszentrale; Hochhaus Augustusplatz, Geb. 905, 55131 Mainz, App. 3218
- Thümler**, Björn, Dr. med., Klinik und Poliklinik für Neurologie, thuemler@neurologie.klinik.uni-mainz.de
- Thürnau**, Annekathrin, Klinik und Poliklinik für Radiologie; Raum Geb. 210, UG, Langenbeckstraße 1, 55131 Mainz, App. 5190
- Tilling**, Astrid, Dr. med. dent., Institut für Zahnärztliche Werkstoffkunde und Technologie; Raum 8, Anselm-Franz-von-Bentzel-Weg 14, 55128 Mainz, App. 23740
- Tonn**, Peter, Psychiatrische Klinik und Poliklinik; Untere Zahlbacher Straße 8, 55131 Mainz, App. 2130, docapplepie@surfeu.de
- Trabert**, Angelika, Klinik für Anästhesiologie; Ehrlichweg, Gebäude 505, 55101 Mainz
- Trautwein**, Mark, Institut für Zahnärztliche Werkstoffkunde und Technologie; Anselm-Franz-von-Bentzelweg 14, 55128 Mainz, App. 23740
- Treinen**, Franz-Joachim, Dr. med. dent.OA, Poliklinik für Zahnerhaltungskunde; Augustusplatz 2, 55131 Mainz, App. 7157, treinen@mail.uni-mainz.de
- Trellakis**, Sokratis, Hals-, Nasen- und Ohren-Klinik und Poliklinik; Langenbeckstr. 1, 55101 Mainz, App. 7361, trellakis@imail.de
- Troost**, Annette, Dr. med., Augenklinik und Poliklinik, Annette.Troost@gmx.de
- Tropine**, Andrei, Institut für Neuroradiologie; Raum Bau 505, Zi 2.604, Langenbeckstrasse 1, 55101 Mainz, App. 2078, a.tropine@atset.de
- Trouet**, Susan, Dr. med., Institut für Pathologie; Reisingerweg, Geb. 706, 55101 Mainz, App. 7306, trouet@pathologie.klinik.uni-mainz.de
- Tüttenberg**, Andrea, Dr. med., Hautklinik (Dermatologie); Helmholtzweg, 55131 Mainz
- Tzanova**, Irene, Dr. med. Dr. (BG), Klinik für Anästhesiologie; Ehrlichweg, Gebäude 505, 55101 Mainz, App. 3570, maligne-hyperthermie@anaesthesie.klinik.uni-mainz.de
- Ullmann**, Andrew J., Dr. med., Schwerpunkt Hämatologie; Naunynweg, Gebäude 302, 55131 Mainz, App. 6564, a.ullmann@3-med.klinik.uni-mainz.de

- Unger**, Ronald E., PD Dr., Institut für Pathologie; Reisingerweg, Geb. 707, 55101 Mainz, App. 4522, unger@pathologie.klinik.uni-mainz.de
- Vernaleken**, Ingo, Dr. med., Psychiatrische Klinik und Poliklinik; Untere Zahlbacher Straße 8, 55131 Mainz, App. 2145, vernaleken@mail.psychitrie.klinik.uni-mainz.de
- Vetter**, Thomas, Dr. med., Orthopädische Klinik und Poliklinik; Pettenkoferweg, 55131 Mainz, App. 2334, tvetter@mail.uni-mainz.de
- Victor**, Anja, Dipl.-Math., Institut für Med. Biometrie, Epidemiologie und Informatik; Raum 115, Obere Zahlbacher Str. 69, 55101 Mainz, App. 6853
- Visbeck**, Anke, Dr. med., Klinik und Poliklinik für Neurologie, visbeck@neurologie.klinik.uni-mainz.de
- Vogel**, Hagen, Dipl.-Phys., Physiologie; Raum 04-525, Duesbergweg 6, 55128 Mainz, App. 25760, vogel@uni-mainz.de
- Vogel**, Norbert, Dr. med., Klinik und Poliklinik für Radiologie; Raum Gebäude 505, EG, Langenbeckstraße 1, 55131 Mainz, App. 2019, vogel@radiologie.klinik.uni-mainz.de
- Vollmer**, Martin, Dr. med., Klinik für Anästhesiologie; Ehrlichweg, Gebäude 505, 55101 Mainz
- Völter-Mahlknecht**, Susanne, Dr. med., Institut für Arbeits-, Sozial- und Umweltmedizin; Raum 300c, Obere Zahlbacher Str. 67, 55131 Mainz, App. 33629, voelterm@mail.uni-mainz.de
- Voltmer**, Wolff, Klinik und Poliklinik für Unfallchirurgie; Raum 3.212, Ehrlichweg, 55131 Mainz, App. 3166, voltmer@unfall.klinik.uni-mainz.de
- Vomweg**, Toni, Dr. med., Klinik und Poliklinik für Radiologie; Raum Gebäude 210, EG, Langenbeckstraße 1, 55131 Mainz, App. 3908, vomweg@radiologie.klinik.uni-mainz.de
- von Bardeleben**, Ralph Stephan, Dr. med., II. Medizinische Klinik und Poliklinik; Reisingerweg, 55131 Mainz, App. 2586, von.Bardeleben@giftinfo.uni-mainz.de
- von Mach**, Marc-Alexander, Dr. med., II. Medizinische Klinik und Poliklinik; Raum Station 209 I A, Reisingerweg, 55131 Mainz, App. 2741, marcm@giftinfo.uni-mainz.de
- von Stebut**, Esther, Dr. med., Hautklinik; Raum EG 0003, Obere Zahlbacher Straße 63, 55131 Mainz, App. 5731, vonstebu@mail.uni-mainz.de
- Vucurevic**, Goran, Dipl.-Phys., Institut für Neuroradiologie (MR-Physiker); Raum Bau 601 Zi 522, 55101 Mainz, App. 2029, vucurevi@mail.uni-mainz.de
- Vulcu**, Sebastian, Dr. med., Pharmakologisches Institut; Raum 1145, Obere Zahlbacher Straße 67, 55131 Mainz, App. 34472, vulen@mail.uni-mainz.de
- Wager**, Volker, Dr., Schwerpunkt Hämatologie; Naunynweg, Gebäude 302, 55131 Mainz, App. 3972, volker.wagner@3-med.klinik.uni-mainz.de
- Wagner**, Markus, Dr., Institut für Med. Biometrie, Epidemiologie und Informatik; Raum 104, Obere Zahlbacher Str. 69, 55101 Mainz, App. 4471, wagner@imsd.uni-mainz.de
- Wagner**, Volker, Dr. med., I. Medizinische Klinik und Poliklinik; Langenbeckstr. 1, 55101 Mainz, App. 7275, vwdoc@gmx.de
- Wahl**, Jochen, Dr. med., Augenklinik und Poliklinik; App. 2589, Jochen.Wahl@uni-mainz.de
- Wahlen**, Bianca Maria, Dr. med., Klinik für Anästhesiologie; Ehrlichweg, Gebäude 505, 55101 Mainz
- Wallerath**, Thomas, Dr. rer. nat., Pharmakologisches Institut; Raum 1151, Obere Zahlbacher Straße 67, 55131 Mainz, App. 30167, wallerat@mail.uni-mainz.de
- Wandel**, Eveline, Dr. med., Ak. ORäthin, I. Medizinische Klinik und Poliklinik; Helmholtzweg, 55131 Mainz, App. 7393 (Mz 223423)
- Wangemann**, Birgit, Dr. med., Klinik für Anästhesiologie; Ehrlichweg, Gebäude 505, 55101 Mainz
- Weber**, Achim, Dr. med., Institut für Pathologie; Reisingerweg, Geb. 706, 55131 Mainz, App. 4201, weber@pathologie.klinik.uni-mainz.de
- Weber**, Martin, Dr., Schwerpunkt Hämatologie; Naunynweg, Gebäude 302, 55131 Mainz, App. 2581
- Wegener**, Joachim, Dr. med. dent., Poliklinik für Prothetik; Raum 319, Augustusplatz 2, 55131 Mainz, App. 2396
- Wehler**, Daniela, Dr. med., Schwerpunkt Hämatologie; Naunynweg, Gebäude 302, 55131 Mainz, App. 3775, d.wehler@3-med.klinik.uni-mainz.de
- Weigl-Jakobi**, Inge, Dipl.Psy., Kinderklinik und Kinderpoliklinik; Czernyweg, 55131 Mainz, App. 6834
- Weinmann**, Arndt, Dr. med., I. Medizinische Klinik und Poliklinik; Helmholtzweg, 55131 Mainz, App. 7275

- Weise**, Kerstin, Dr. rer. nat., Virologische Diagnostik, Institut für Virologie; Raum 644, Obere Zahlbacher Str. 67 (Hochhaus), 55131 Mainz, App. 33134, weise@mail.uni-mainz.de
- Wellek**, Brigitte, Dr. med., Institut für Humangenetik; Langenbeckstraße 1, Gebäude 601, 4. Etage, 55101 Mainz, App. 5789, wellek@humgen.klinik.uni-mainz.de
- Wentaschek**, Stefan, ZA, Poliklinik für Prothetik; Raum 334, Augustusplatz 2, 55131 Mainz, App. 7385, stefanwentaschek@gmx.de
- Wenzel**, Anke, Dr. med., Kinderklinik und Kinderpoliklinik; Czernyweg, 55131 Mainz, App. 2783
- Westermann**, Stephanie, Klinik und Poliklinik für Allgemein- und Abdominal-Chirurgie
- Wicht**, Susanne, Dr. med., Klinik und Poliklinik für Neurologie, wicht@neurologie.klinik.uni-mainz.de
- Wiechelt**, Jascha, II. Medizinische Klinik und Poliklinik; App. 2741, JaschaW@giftinfo.uni-mainz.de
- Wiens**, Matthias, Dr. rer. nat., Angewandte Molekularbiologie; Raum 02-127, Duesbergweg 6, 55128 Mainz, App. 25961
- Wiesner**, Christoph, Dr. med., Urologische Klinik und Poliklinik; Pettenkoferweg, Gebäude 604, 55131 Mainz, Tel. 06131 171 + Piepser, Wiesner@urologie.klinik.uni-mainz.de
- Wiethoff**, Susanne, Kinderklinik und Kinderpoliklinik
- Wiewrodt**, Rainer, Dr. med., Schwerpunkt Pneumologie; Kilianweg, 55131 Mainz, App. 6850, wiewrodt@3-med.klinik.uni-mainz.de
- Windirsch**, Michael, Dr. med., Klinik für Anästhesiologie; Ehrlichweg, Gebäude 505, 55101 Mainz
- Wirtz**, Helmut, Dipl.-Inf., Institut für Klinische Chemie und Laboratoriumsmedizin; Raum 1. Stock, Naunynweg, Gebäude 207, 55101 Mainz, App. 3263, wirtz@zentrallabor.klinik.uni-mainz.de
- Wisser**, Gregor, Dr. med., Klinik für Anästhesiologie; Ehrlichweg, Gebäude 505, 55101 Mainz
- Wittenmeier**, Eva, Dr. med., Klinik für Anästhesiologie; Ehrlichweg, Gebäude 505, 55101 Mainz
- Wöhr**, Markus, Urologische Klinik und Poliklinik; Raum E 163, Pettenkoferweg, Gebäude 604, 55131 Mainz, App. 2304, woehr@urologie.klinik.uni-mainz.de
- Wolcke**, Benno, Dr. med., Klinik für Anästhesiologie; Ehrlichweg, Gebäude 505, 55101 Mainz
- Wolf**, Sieglinde, Ärztin, Transfusionszentrale; Hochhaus Augustusplatz, Geb. 905, 55131 Mainz, App. 3218, wolf@transfusion.klinik.uni-mainz.de
- Wulgaris**, Susanne, Dr. med., Klinik und Poliklinik für Geburtshilfe und Frauenkrankheiten; Semmelweis-Weg, Geb. 102-C, 55101 Mainz
- Yun**, Sung Hyun, Dr. med., Augenklinik und Poliklinik
- Zahorka**, Daniza, Dr. med. dent., Poliklinik für Prothetik; Raum 301, Augustusplatz 2, 55131 Mainz, App. 2211
- Zapf**, Stefan, Dr. med., Klinik und Poliklinik für Radiologie; Raum Gebäude 210, EG, Langenbeckstraße 1,, 55131 Mainz, App. 2499, zapf@radiologie.klinik.uni-mainz.de
- Zechner**, Ulrich, Dr. biol. hum., Institut für Humangenetik; Langenbeckstraße 1, 55101 Mainz, App. 5850, zechner@humgen.klinik.uni-mainz.de
- Zörntlein**, Siegfried, Dipl.-Chem., Institut für Rechtsmedizin; Raum 02 218, Am Pulverturm 3, 55131 Mainz, App. 32938, zoerntle@mail.uni-mainz.de

Nichtbedienstete Professorinnen/Professoren

- Aulitzky**, Walter, Prof. Dr., Schwerpunkt Hämatologie; Robert-Bosch-Krankenhaus, 70376 Stuttgart, Tel. 0711 810 13506, walter.aulitzky@rbk.de
- Baumann**, Walter, Univ.-Prof. Dr. med., Kinderklinik und Kinderpoliklinik
- Belz**, Gustav Georg, Prof. Dr. med., II. Medizinische Klinik und Poliklinik (Facharzt Innere / Kardiologie und Klinische Pharmakologie); Alwinenstr. 16, 65189 Wiesbaden, Tel. 0611 307379; Prof. Dr. Belz & Partner, Alwinenstr. 16, 65189 Wiesbaden, Tel. s. o., Fax. s. o.
- Bettag**, Martin, Prof. Dr., Chefarzt, Neurochirurgische Klinik und Poliklinik; Krankenhaus d. Barmherzigen Brüder, Nordallee 1, 54292 Trier, Tel. 0651 208 2621, m.bettag@bk-trier.de
- Dippold**, Wolfgang, Univ.-Prof. Dr., I. Medizinische Klinik und Poliklinik; Vincenz- und Elisabethen-Hospital Mainz
- Dorsch**, Walter, Univ.-Prof. Dr. med., Kinderklinik und Kinderpoliklinik; Tel. 089 668244
- Eckhard**, Volker, Dr. med., I. Medizinische Klinik und Poliklinik; Tel. 0611 39931
- Eckhardt**, Rainer, Dr. med., Chefarzt, I. Medizinische Klinik und Poliklinik; Ev. Krankenhaus Köln, Tel. 0221 479246

- Fassbender**, Hans-Georg, Prof. Dr. med., Institut für Pathologie; Zentrum für Rheuma-Pathologie (WHO-Centre), Breidenbacherstr. 13, 55116 Mainz, Tel. 06131 228638, ZRP-Mainz@t-online.de
- Faust-Tinnefeldt**, Gunhild, Dr. med., Chefärztin, Ärzt. Dir., I. Medizinische Klinik und Poliklinik; Zentrum für Rheumatologie, Schlangenbad, Tel. 06129 41456
- Gehler**, Jürgen, Univ.-Prof. Dr. med., Kinderklinik und Kinderpoliklinik; August-Bebel-Straße, 65428 Rüsselsheim, Tel. 06142 6031
- Gilfrich**, H. J., Prof. Dr. med., II. Medizinische Klinik und Poliklinik; Chefarzt, St. Katharinen-Krankenhaus, Seckbacher Landstr. 65, 60389 Frankfurt, Tel. 069 4603 1230
- Gilfrich**, H.J., Prof. Dr., I. Medizinische Klinik und Poliklinik
- Hase**, Ulrich, Prof. Dr., Chefarzt, Neurochirurgische Klinik und Poliklinik; Jung-Stilling-Krankenhaus, Wiechernstr.40, 57074 Siegen, Tel. 0271 333 4218, ulrich.hase@web.de
- Hecking**, Erwin, Dr. med., Leiter, I. Medizinische Klinik und Poliklinik; Augusta Krankenanstalten, Tel. 0234 517328
- Holtermüller**, Karl-Heinz, Dr. med., Chefarzt, I. Medizinische Klinik und Poliklinik; St. Markus-Krankenhaus, Frankfurt
- Hopf**, Nikolai, Univ.-Prof. Dr. med., Chefarzt, Katharinenhospital Stuttgart, Neurochirurgische Klinik und Poliklinik; Kriegsbergstr. 60, 70174 Stuttgart, Tel. 0711 278 3700, n.hopf@katharinenhospital.de
- Hülse**, Reinhard, Prof. Dr.med., Klinik und Poliklinik für Radiologie; Chefarzt, Radiologische Abteilung, Ev.Stift St. Martin, Johannes-Müller-Straße 7, 56068 Koblenz, Tel. 0261 137 1207
- Hutschenreiter**, Gert, Prof. Dr. med., Urologische Klinik und Poliklinik; Urologische Klinik, Ev. u. Johanniter Klinikum, Steinbrinkstr. 96 A, 46145 Oberhausen, Tel. 0208 6974300, Gert.Hutschenreiter@ejk.de
- Jacobi**, Günther, Prof. Dr. med.; Urologische Klinik und Poliklinik; Gemeinschaftspraxis Prof. Dr. G Jacobi/Eva Hellmis, Fachärzte für Urologie, Kometenplatz 29-33, 47179 Duisburg, Tel. 0203 498181, jacoheli@Aol.com
- Jellinghaus**, Wilfried, Prof. Dr. med., Urologische Klinik und Poliklinik; Chefarzt der Urologischen Klinik, Stadt Krankenhaus Worms, Gabriel-von-Seidl-Str. 81, 67550 Worms, Tel. 06241 5013700
- Klippel**, Karl Friedrich, Prof. Dr. med., Urologische Klinik und Poliklinik; Chefarzt der Urologischen Klinik, Allgem. Krankenhaus Celle, Siemensplatz 4, 29223 Celle, Tel. 05141 721450
- Kommoss**, Friedrich, Prof. Dr. med., Institut für Pathologie; Institut für Pathologie, A2,2, 68159 Mannheim, Tel. 0621 22779, kommos@gyn-patho.de
- Kriegsmann**, Jörg, Prof. Dr. med. Dr. phil., Institut für Pathologie; Pathologisches Institut, Moltkestr. 32, 54292 Trier, Tel. 0651 24024, praxis@patho-trier.de
- Lang**, Klaus, Dr. med., Chefarzt, I. Medizinische Klinik und Poliklinik; Städtische Krankenanstalten, Tel. 07721 89278
- Limboung**, Peter, Dr. med., I. Medizinische Klinik und Poliklinik; Stadt Krankenhaus Worms, Tel. 06241 501340
- Löhr**, Hanns, Prof. Dr., I. Medizinische Klinik und Poliklinik ((Beurlaubt)); Raum Geb. 301/2. OG, Helmholtzstrasse, 55131 Mainz, App. 7276, loehr@jk-bonn.de/hannsloehr@web.de/loehr@mail.uni-mainz.de
- Madjidi**, Abbas, Prof. Dr. auf Zeit, (pensioniert), Klinik für Anästhesiologie
- Märker-Hermann**, Elisabeth, Univ.-Prof. Dr., I. Medizinische Klinik und Poliklinik; Aukammallee, HSK-Wiesbaden, Tel. 0611 9575 6445, elisabeth.maeker.hermann@hsk-wiesbaden.de
- Meinig**, Günter, Prof. Dr., Chefarzt, Neurochirurgische Klinik und Poliklinik; BG-Unfallklinik, Frankfurt/Main, Tel. 069 475 2020
- Metz**, J, Prof. Dr., Hautklinik (Direktor, Hautklinik Wiesbaden); Aukamm Alle 39, Abt für Dermatologie, Wiesbaden
- Metz**, J., Prof. Dr. med., Dr.-Horst-Schmidt-Kliniken GmbH, Klinikum der Landeshauptstadt Wiesbaden; Aukammallee 39 (Dermatologie)
- Meves**, Michael, Prof. Dr.med., Klinik und Poliklinik für Radiologie; Chefarzt, Radiologisches Zentralinstitut, Krankenhaus Nordwest, Steinbacher Hohl 2-26, 60488 Frankfurt, Tel. 069 7601 3448, MMMeves@web.de
- Mohr-Kahaly**, Susanne, Prof. Dr., II. Medizinische Klinik und Poliklinik; Alwinenstr. 16, 0611-30 73 79

- Nast**, Hans-Peter, Dr. med., Chefarzt, I. Medizinische Klinik und Poliklinik; Ketteler Krankenhaus Offenbach
- Niemczyk**, Horst, Dr. med., Chefarzt, Ärzt. Dir., I. Medizinische Klinik und Poliklinik; Städtisches Marienkrankenhaus Amberg, Tel. 09621 38(0) 230 1
- Ockenga**, Theodor, Dr. med., (pensioniert), I. Medizinische Klinik und Poliklinik
- Olbermann**, Manfred, Dr. med., Chefarzt, I. Medizinische Klinik und Poliklinik; Stadtkrankenhaus Rüsselsheim, Tel. 06142 6031
- Pechstein**, Johannes, Prof. Dr. med. (pensioniert), Kinderklinik und Kinderpoliklinik
- Pfannenstiel**, Peter, Dr. med., I. Medizinische Klinik und Poliklinik
- Rauh**, Wolfgang, Prof. Dr., Kinderklinik und Kinderpoliklinik; Mutterhaus der Borromäerinnen Trier, Tel. 0651 947 2654
- Rister**, Manfred, Univ.-Prof. Dr. med., Chefarzt, Kinderklinik und Kinderpoliklinik; Städt. Krankenhaus Kemperhof, Koblenz, Tel. 0261 499 650
- Schilling**, F., Univ.-Prof. Dr. (emeritiert), I. Medizinische Klinik und Poliklinik (Innere Medizin); Hebbelstr. 20, 55127 Mainz
- Schulte-Wissemann**, Hermann, Univ.-Prof. Dr. med., Chefarzt, Kinderklinik und Kinderpoliklinik; Krefeld, Tel. 0215 320
- Schulz**, Volker, Prof. Dr. med., II. Medizinische Klinik und Poliklinik; Chefarzt der Abt. Innere Medizin-Pneumologie, Thoraxklinik Heidelberg GmbH, Amalienstr. 5, 69126 Heidelberg, Tel. 06221 396277, pneumologie@thoraxklinik-heidelberg.de
- Schuster**, Carl-Johannes, Dr. med., Leiter, I. Medizinische Klinik und Poliklinik; St. Antonius-Hospital, Eschweiler/Aachen
- Seifert**, Erwin, Dr. med., Chefarzt, I. Medizinische Klinik und Poliklinik; Städtisches Krankenhaus Kemperhof, Koblenz, Tel. 0261 4991
- Steinhardt**, Hans-Jörg, Dr. med., Leiter, I. Medizinische Klinik und Poliklinik; Kreiskrankenhaus Wangen/Allgäu
- Stockamp**, Karl-Fritz, Prof. Dr. med., Urologische Klinik und Poliklinik; Direktor der Urologischen Klinik, Klinikum der Stadt Ludwigshafen gGmbH, Bremser Str. 79, 67063 Ludwigshafen, Tel. 0621 5034401, stockamp@klilu.de
- Stosseck**, Klaus, Prof. Dr. med., Klinik für Anästhesiologie; Ev. Diakonie-Krankenhaus, Freiburg, Tel. 0761 13 0101
- Stossek**, K., Prof. Dr., Klinik und Poliklinik für Kinderchirurgie (Kinderanästhesie); Evangelisches Diakoniekrankenhaus Wirthstr. 11, 79110 Freiburg, Tel. 0761 1301 220
- Treese**, Norbert, apl. Prof., Dr. med., I. Medizinische Klinik und Poliklinik; Marienhospital Osnabrück
- Vogtländer**, Volker, Prof. Dr., Hautklinik (Dermatologie); Raum Hautklinik, Bremser Str. 79, 67063-Ludwigshafen-Klinikum, Tel. 0621 5033350
- von Mengden**, Jürgen, Prof. Dr. med., II. Medizinische Klinik und Poliklinik; Chefarzt, Stadtkrankenhaus Rüsselsheim, Rüsselsheim, Tel. 06142 881831, vm-kardio@stadtkrankenhaus-ruesselsheim.de
- Walz**, Peter H., Prof. Dr. med., Urologische Klinik und Poliklinik; Direktor der Urologischen Klinik, Klinikum Lüdenscheid, Paulmannshöher Str. 14, 58515 Lüdenscheid, Tel. 02351 463680
- Weitzel**, Dieter, Univ.-Prof. Dr. med., Kinderklinik und Kinderpoliklinik; Deutsche Klinik für Diagnostik, Wiesbaden

Nichtbedienstete apl. Professorinnen/Professoren

- Beck**, Thomas, Prof. Dr., Chefarzt der Frauenklinik Rosenheim, Klinik und Poliklinik für Geburtshilfe und Frauenkrankheiten; Klinikum Rosenheim, Pettenkoferstr.10, 83022 Rosenheim, Tel. 08031 363252, gynaekologie@kliro.de
- Fuder**, Hermann, apl. Prof. Dr. med., Pharmakologisches Institut
- Heilmann**, Lothar, Prof. Dr. med., Chefarzt d. Frauenklinik, Stadtkrankenhaus Rüsselsheim, Klinik und Poliklinik für Geburtshilfe und Frauenkrankheiten; August-Bebel-Str. 59, 65428 Rüsselsheim, Tel. 06142 881449, dr.lothar.heilmann@t-online.de
- Herzog**, Rolf-E., Prof. Dr., Chefarzt der geburtsh.gyn.Abteilung, ev. Waldkrankenhaus Bonn, Klinik und Poliklinik für Geburtshilfe und Frauenkrankheiten; Waldstr. 73, 53177 Bonn, Tel. 0228 38 3358, PROF.DR.HERZOG@ev-waldkrankenhaus.de

- Hitschold**, Thomas, Prof. Dr. med., Chefarzt der Frauenklinik Stadt Krankenhaus Worms, Klinik und Poliklinik für Geburtshilfe und Frauenkrankheiten; Stadt Krankenhaus Worms, Gabriel-v.-Seidl-Str.81, 67550 Worms, Tel. 06241 501 3500
- Hoffmann**, Gerald, Prof. Dr. med., Chefarzt d. Frauenklinik St. Josefs-Hospital, Wiesbaden, Klinik und Poliklinik für Geburtshilfe und Frauenkrankheiten; Solmsstr. 15, 65189 Wiesbaden, Tel. 0611 177 1500, ghoffmann@joho.de
- Knuth**, Axel, Dr. med., (apl. Prof.) Chefarzt, I. Medizinische Klinik und Poliklinik; Nordwest Krankenhaus Frankfurt/M
- Meinen**, Klaus, Prof. Dr. med., Chefarzt der St. Lukas Klinik Solingen, Klinik und Poliklinik für Geburtshilfe und Frauenkrankheiten; St. Lukas-Klinik, Schwanenstr. 132, 42697 Solingen, Tel. 0212 7052201, prof.meinen@kdt.de
- Merz**, Eberhard, Prof. Dr. med., Direktor der Frauenklinik, KH Nordwest Frankfurt/Main, Klinik und Poliklinik für Geburtshilfe und Frauenkrankheiten; Steinbacher Hohl 2-26, 60488 Frankfurt/M., Tel. 069 7601 3579, emerz@mail.uni-mainz.de
- Philipp**, Michael, Prof. Dr., Psychiatrische Klinik und Poliklinik; BKH Landshut, Landshut
- Schlegel**, Sabine, Prof. Dr., Psychiatrische Klinik und Poliklinik; St. Markus-Krankenhaus, Frankfurt/Main
- Toussaint**, Walter, Prof. Dr. med. (pensioniert), Kinderklinik und Kinderpoliklinik
- Wessler**, Ignatz, apl. Prof. Dr. med., Pharmakologisches Institut; Raum 1319, Obere Zahlbacher Straße 67, 55131 Mainz, App. 37398, wessler@mail.uni-mainz.de

Honorarprofessorinnen/professoren

- Faust**, Günther, Prof. Dr., Allgemeinmedizin; Raum 3222, Am Pulverturm 13, 55101 Mainz, App. 17 3240, allgmed@mail.uni-mainz.de
- Hinz**, Michael, Prof. Dr., Allgemeinmedizin; Raum 3222, Pulverturm 13, 55101 Mainz, App. 17 3240, allgmed@mail.uni-mainz.de
- Hoffmann**, Peter, Prof. Dr., Allgemeinmedizin; Am Pulverturm 13, 55131 Mainz, App. 17 3240, allgmed@mail.uni-mainz.de

Nichtbedienstete Honorarprofessorinnen/professoren

- Ahlers**, Jürgen, Prof. Dr., Ltd. Arzt, Klinik und Poliklinik für Unfallchirurgie; Dhünnberg 60, Klinikum Leverkusen, 51375 Leverkusen
- Degreif**, Jürgen, Prof. Dr., Klinik und Poliklinik für Unfallchirurgie; Hirschlandstraße 97, Städtische Kliniken, 73730 Esslingen a.N., Tel. 0711 3103 2651, unfallchir@kliniken-es.de
- Dzieniszewski**, Gerhard Peter, Prof. Dr., Klinik und Poliklinik für Unfallchirurgie; Turnerstr. 23, Diakonie-Krankenhaus, 55218 Ingelheim, Tel. 06132 785286
- Kirschner**, Peter, Prof. Dr., Klinik und Poliklinik für Unfallchirurgie; An der Goldgrube 11, St. Vincenz- u. Elisabeth-Hospital, 55131 Mainz, Tel. 06131 5751800, Prof.Kirschner@t-online.de
- König**, Benno, Allgemeinmedizin; Pulverturm 13, 55101 Mainz, App. 17 3240, allgmed@mail.uni-mainz.de
- Runkel**, Martin, Prof. Dr., Klinik und Poliklinik für Unfallchirurgie; Luisenstr. 7, Klinikum Konstanz, 78461 Konstanz, Tel. 07531 8011201, martin.runkel@klinikum-konstanz.de
- Strube**, Hans-Dietmar, Prof. Dr., Klinik und Poliklinik für Unfallchirurgie; An der Abtei 7-11, St. Johannes-Hospital, 47166 Duisburg, Tel. 0203 546 2516
- Wenda**, Klaus, Prof. Dr., Klinik und Poliklinik für Unfallchirurgie; Ludwig-Erhard Str. 100, 65199 Wiesbaden, Tel. 0611 43 2087

Nichtbedienstete Privatdozenten

- Böcher-Schwarz**, Hans G., Priv. Doz. Dr. med., Leitender Oberarzt, Allgemeines Krankenhaus Wien, Neurochirurgische Klinik und Poliklinik; Währingerstr. 19, 1090 Wien, Tel. 0043 1 404004560, Hans.Boecher-Schwarz@univie.ac.at
- Bürger**, Rainer Achim, Priv. Doz. Dr. med., Urologische Klinik und Poliklinik; Chefarzt der Urologischen Abtlg., Sankt Katharinen-Krankenhaus, Seckbacher Landstr. 65, 60389 Frankfurt/Main, Tel. 069 46031260, stkatharinen@compuserve.com
- Decker**, Hans-Joachim, Priv. Doz. Dr. med., Schwerpunkt Hämatologie; Medizinischer Direktor Bioscientia Institut, 55218 Ingelheim, Tel. 06132 781 133, decker.jochen@bioscientia.de

- Dei-Anang**, Kwesi, Priv. Doz. Dr. med., Chefarzt, Neurochirurgische Klinik und Poliklinik; Schmerzzentrum Mainz, Auf der Steig 14-16, 55131 Mainz, Tel. 06131 988701, kdeianang@schmerz-zentrum.de
- Derigs**, H. G., Priv. Doz. Dr. med., Schwerpunkt Hämatologie; Städtische Kliniken, Klinik für Innere Medizin Abt. 3, 65929 Frankfurt a. M., Tel. 069 3106 3766, derigs@skfn.de
- Fauth**, Ulrich, Priv. Doz. Dr. med., Klinik für Anästhesiologie
- Fichtner**, Jan, Priv. Doz. Dr. med., Urologische Klinik und Poliklinik; Urologische Klinik, Ev. u. Johanniter Klinikum, Steinbrinkstr. 96 A, 46145 Oberhausen, Tel. 0208 6974502, jan.fichtner@ejk.de
- Fisch**, Margit, Priv. Doz. Dr. med., Urologische Klinik und Poliklinik; Chefarztin der Abtlg. für Urologie u. Kinderurologie, Allgem. Krankenhaus Harburg, Eißendorfer Pferdeweg 52, 21075 Hamburg, Tel. 040 79212838
- Friedberg**, Thomas, Dr. rer. nat., Institut für Toxikologie; Tel. 0044 1382 660111
- Fries**, Georg, Priv. Doz. Dr. med., Groupe ChirurgicaI, Clinique Sainte Thérèse, Neurochirurgische Klinik und Poliklinik; 36, rue Ste. Zithe, L-2763 Luxembourg, Tel. 00352 497764517
- Fuchs**, Jürgen, Dr. rer. nat., Priv. Dozent, Institut für Toxikologie; Tel. 06138 8679
- Heike**, Michael, PD Dr., I. Medizinische Klinik und Poliklinik; Helmholtzweg, 55131 Mainz, App. 6775 (6839)
- Jung**, Detlev, Priv.-Doz. Dr. med., Institut für Arbeits-, Sozial- und Umweltmedizin, djung@mail.uni-mainz.de
- Just**, Michael, PD Dr.med. Dr.rer.nat., Klinik und Poliklinik für Radiologie; Praxis Prof.Krott und Just, Gänsbühl 2, 88212 Ravensburg, Tel. 0751 16049
- Küllmer**, K., Priv. Doz. Dr. med., Orthopädische Klinik und Poliklinik; Pettenkoferweg, Geb. 503, 55131 Mainz, App. 7180
- Küllmer**, K., Priv. Doz. Dr. med., Orthopädische Klinik und Poliklinik; Pettenkoferweg, Geb. 503, 55131 Mainz, App. 7180
- Küllmer**, K., Priv. Doz. Dr. med., Orthopädische Klinik und Poliklinik; Pettenkoferweg, Geb. 503, 55131 Mainz, App. 7180
- Orth**, Thomas, Priv. Doz. Dr. med., I. Medizinische Klinik und Poliklinik (hausärztliche und fachärztliche Medizin); Wilhelmsstr. 5, 65343 Eltville am Rhein, Tel. 06123 55 05 (55 95), mail@dr-orth.de
- Roberts**, Heidi, PD Dr.med., Klinik und Poliklinik für Radiologie; Dept.of Medical Imaging, University Health Network/Toronto General Hospital, 200 Elizabeth Street, Toronto, Ont M5G 2C4, Canada, Heidi.Roberts@uhn.on.ca
- Schunk**, Klaus, PD Dr.med., Klinik und Poliklinik für Radiologie; Chefarzt, Abt. für Radiologische Diagnostik, Städt.Klinikum Kemperhof, Koblenzer Straße 115-155, 56065 Koblenz, Tel. 0261 499 2451, kschunk@gmx.net
- Sigmund**, Günther, PD Dr.med., Klinik und Poliklinik für Radiologie; Chefarzt,Abt. Radiologische Diagnostik,Krankenanstalt Mutterhaus der Borromäerinnen,Feldstraße 16, 54290 Trier, Tel. 0651 9472354, g.sigmund@mail.uni-mainz.de
- Ulrich**, Peter, Priv. Doz. Dr. med., Chefarzt, Neurochirurgische Klinik und Poliklinik; Städtisches Krankenhaus Offenbach, Starkenburgring 66, 63069 Offenbach,, Tel. 069 8405 3881, peter.t.ulrich@gmx.de
- Ungersböck**, Karl, Prof. Dr., Chefarzt, Neurochirurgische Klinik und Poliklinik; Mitterweg 10, Ö-3500 Krems, Tel. 0043 2732 804 204 7, Karl.Ungersboeck@univie.ac.at
- Walter**, Udo, Priv. Doz. Dr. med., Institut für Klinische Chemie und Laboratoriumsmedizin; Ludwigstr. 7, 55116 Mainz, Tel. 06131 223133
- Weide**, Rudolf, Priv. Doz. Dr. med., Schwerpunkt Hämatologie; Gemeinschaftspraxis Köppler, Heymanns und Weide, 56068 Koblenz, Tel. 0261 304930, Haem.Onc.Ko@t-online.de
- Weiler**, Norbert, Priv. Doz. Dr. med., Klinik für Anästhesiologie
- Wiechen**, Kai, PD Dr., Stadtkrankenhaus Worms; Stadtkrankenhaus Worms gGmbH, Institut für Pathologie u. Tumordiagnostik, Gabriel-von-Seidl-Straße 81, 67550 Worms, Tel. 06241 5014050, pathologie@stadtkrankenhaus-worms.de
- Wieser**, Raimund, Dr. rer. nat., Institut für Toxikologie
- Zipfel**, Johannes, Priv. Doz. Dr. med., Schwerpunkt Hämatologie; Kardiologische Praxis, Emmeranstraße 9, 55116 Mainz, Tel. 03161 234423, jzipfel@mail.uni-mainz.de

Zöllner, Jan, Priv. Doz. Dr. med., Orthopädische Klinik und Poliklinik

Lehrbeauftragte Habilitierte

Hafner, Gerd, PD Dr., Institut für Klinische Chemie und Laboratoriumsmedizin

Iversen, Stein, Priv. Doz. Dr. med., Klinik und Poliklinik für Herz-, Thorax- und Gefäßchirurgie; Klinik für Herz-, Thorax- u. Gefäßchirurgie, Herzzentrum Siegburg GmbH, Tel. 02241 18 29 31

Lehrbeauftragte

Brantzen, Karl-Bertram, Dr. med., Allgemeinmedizin; Raum 3225, Am Pulverturm 13, 55101 Mainz, App. 17 3240, allgmed@mail.uni-mainz.de

Dahm, Manfred, Prof. Dr., Klinik und Poliklinik für Herz-, Thorax- und Gefäßchirurgie; Raum 5.202, Ehrlichweg, Geb. 505, 55101 Mainz, App. 2735, 6626, mdahm@mail.uni-mainz.de

Gerhardt, Günter, Dr. med., Allgemeinmedizin; Raum 3222, Am Pulverturm 13, 55101 Mainz, App. 17 3240, allgmed@mail.uni-mainz.de

Haas, Helmut, Dr. med., Urologische Klinik und Poliklinik; Darmstädter Str. 9, 64646 Heppenheim, Tel. 06252 6668, helmut.haas@bluehash.de

Hardt, Jürgen, Dr. med., Allgemeinmedizin; Raum 3222, Am Pulverturm 13, 55101 Mainz, App. 17 3240, allgmed@mail.uni-mainz.de

Hessmann, Martin, Dr. med., Klinik und Poliklinik für Allgemein- und Abdominal-Chirurgie

Hitzler, Walter E., Dr. med., Transfusionszentrale; Hochhaus Augustusplatz, Geb. 905, 55131 Mainz, App. 3211, hitzler@transfusion.klinik.uni-mainz.de

Höckel, Stefan, Dr.Dr., Allgemeinmedizin; Raum 3222, Am Pulverturm, 55101 Mainz, App. 17 3240, allgmed@mail.uni-mainz.de

Jansky, Michael, Dr. med., Allgemeinmedizin; Raum 3222, Am Pulverturm 13, 55101 Mainz, App. 17 3240, allgmed@mail.uni-mainz.de

Linke, Frank, Dr. med., Klinik und Poliklinik für Kinderchirurgie (Kinderchirurgie); Raum Geb. 505, 8. OG, Langenbeckstr. 1, 55101 Mainz, App. 7107, linke@kinderchir.klinik.uni-mainz.de

Loth, R., Prof. Dr., Klinik und Poliklinik für Allgemein- und Abdominal-Chirurgie

Möritz, Rolf Peter, Dr. med., Klinik und Poliklinik für Kinderchirurgie (Kinderchirurgie); Raum Geb. 505, 8. OG, Langenbeckstr. 1, 55101 Mainz, App. 6864, moeritz@kinderchir.klinik.uni-mainz.de

Müller-Haberstock, St., Klinik und Poliklinik für Allgemein- und Abdominal-Chirurgie

Plas, Eugen Guido Maria, Dr. med. univ., Urologische Klinik und Poliklinik; Pettenkoferweg, Gebäude 604, 55131 Mainz, eugen.plas@wienkav.at

Seifert, Ulrich, Dr. med., Allgemeinmedizin; Raum 3222, Am Pulverturm 13, 55101 Mainz, App. 17 3240, allgmed@mail.uni-mainz.de

Stephan, Siegfried, Dr. med., Klinik und Poliklinik für Psychosomatische Medizin und Psychotherapie; Vogelsbergstr. 63, 55129 Mainz, Tel. 06131 582814, Siegfried-Stephan@t-online.de

Nichtbedienstete Lehrkräfte

Abdelhamid, Saleh, Univ.-Prof. Dr. med., I. Medizinische Klinik und Poliklinik; Deutsche Klinik für Diagnostik, Tel. 0611 577210

Augustin, Albert J., Univ.-Prof. Dr., Augenklinik und Poliklinik (Direktor der Augenklinik, Städt. Klinikum Karlsruhe); Tel. 0721 974 2001, 106020.560@compuserve.com

Blümlein, Helmut, Prof. Dr., Ärztlicher Direktor, Orthopädische Klinik und Poliklinik; Orthopädische Klinik, Bezirksklinikum Obermain, 96250 Ebersfeld, Tel. 09547 812236, edv-bkl.obermain@t-online.de

Börner, N., Priv. Doz. Dr. med., II. Medizinische Klinik und Poliklinik; Bahnhofplatz 2, 55116 Mainz, Tel. 06131 240430, NoBoerner@aol.com

Braun, Bernd, Dr. med., I. Medizinische Klinik und Poliklinik; Kreiskrankenhaus Reutlinegn, Tel. 07121 301 1

Dietz, Ulrich, Priv. Doz. Dr. med., II. Medizinische Klinik und Poliklinik; DKD, Aukammallee 33, 65191 Wiesbaden, Tel. 0611 57 76 26, dietz.kardio@dkd-wiesbaden.de

Draf, Wolfgang, Prof. Dr., Hals-, Nasen- und Ohren-Klinik und Poliklinik; Pacelliallee 4, 36043 Fulda, Tel. 0661 846001, Wdraf@aol.com

Eysel-Gosepath, Katrin, Priv. Doz. Dr. med., Hals-, Nasen- und Ohren-Klinik und Poliklinik

Fuhr, Klaus (Emeritus), Univ. Prof. Dr. med. dent., Poliklinik für Prothetik; Augustusplatz 2, 55131 Mainz

- Gethmann**, Ulrich, Priv. Doz. Dr. med., Chefarzt der Frauenklinik Städt. Klinikum Kemperhof, Klinik und Poliklinik für Geburtshilfe und Frauenkrankheiten; Städt. Klinikum Kemperhof, Koblenzer Str. 115, 56065 Koblenz, Tel. 0261 4992302
- Hochgesand**, Peter, Prof. Dr., Augenklinik und Poliklinik; Tel. 06131 233246, Prof.Dr.Hochgesand@t-online.de
- Hopf**, Christoph, Prof. Dr., Chefarzt, Orthopädische Klinik und Poliklinik; Lubinus-Klinik, 24106 Kiel, Steenbeker Weg 25, Tel. 0431 388301, C.Hopf@lubinus-clinicum.de
- Jung**, Helmut, Prof. Dr., Hals-, Nasen- und Ohren-Klinik und Poliklinik; Rudolf-Virchow-Str. 7, 56073 Koblenz, Tel. 0261 4963111
- Karbowski**, Alfred, Prof. Dr., Chefarzt, Orthopädische Klinik und Poliklinik; Krankenhaus der Augustinerinnen, 50678 Köln, Jakobstr. 27-31, Tel. 0221 33 081351, info@koeln-orthopaedie.de
- Lilienthal**, Georg, PD Dr. phil. et med. habil., Medizinhistorisches Institut; Raum 00131, Am Pulverturm 13, 55131 Mainz, App. 37356, Georg.Lilienthal@LWV-Hessen.de
- Marangos**, Nikolaos, Prof. Dr., Hals-, Nasen- und Ohren-Klinik und Poliklinik, perseas@internet.gr
- Mayer**, Dieter, Prof. Dr., Institut für Toxikologie; Tel. 06190 807251
- Menke**, Wolfgang, Prof. Dr., Orthopädische Klinik und Poliklinik; Deutsche Sporthochschule, 50933 Köln, Carl-Diem-Weg 6, Tel. 0221 4982584
- Menzel**, Thomas, Dr. med., II. Medizinische Klinik und Poliklinik; Deutsche Klinik für Diagnostik, FB Kardiologie, Adenauerallee 33, 65191 Wiesbaden, Tel. 0611 577 432, kardio.menzel@dkd-wiesbaden.de
- Mika**, Holger, Priv. Doz. Dr. med., Hals-, Nasen- und Ohren-Klinik und Poliklinik; Tel. 0671 41020
- Nestel**, Karljörg, Dr. rer. nat., Allgemeinmedizin; Raum 3222, Am Pulverturm 13, 55101 Mainz, App. 17 3240, allgmed@mail.uni-mainz.de
- Nowak**, Bernd, Priv. Doz. Dr. med., II. Medizinische Klinik und Poliklinik; CCB, Cardiologisches Centrum Bethanien, Im Prüfling 23, 60389 Frankfurt a. M., Tel. 069 945028 0, Nowak@ccb.de
- Otto**, Mike, Dr. med. Dipl. med., Institut für Pathologie; Pathologisches Institut, Moltkestr. 32, 54292 Trier, Tel. 0651 24024, otto@patho-trier.de
- Palme**, Eckardt, Prof. Dr., Chefarzt, Orthopädische Klinik und Poliklinik; Edith-Stein-Fachklinik, 76877 Bad Bergzabern, Am Wonneberg, Tel. 06343 949110, eckardpalme@FK-BadBergzabern.cct-trier.de
- Peters**, Malte, Priv. Doz. Dr. med., I. Medizinische Klinik und Poliklinik; Biomed. Fo/Onc. Merck KgAa, Frankfurter Str. 250, 64239 Darmstadt, Tel. 06151 724267, malte.peters@merck.de
- Reichel**, Wolfgang, Prof. Dr., Chefarzt, Orthopädische Klinik und Poliklinik; Kreiskrankenhaus, 88400 Biberach/Riß, Ziegelhausstraße, Tel. 07351 551271, sekr.ort.wwwbc@biberach.de
- Ritter**, Karsten, Prof. Dr., Hals-, Nasen- und Ohren-Klinik und Poliklinik; Gröpelinger Heerstr. 406/408, 28239 Bremen, Tel. 0421 61021301
- Rose**, Dirk-Matthias, Dr. med., Institut für Arbeits-, Sozial- und Umweltmedizin; Raum 313, Obere Zahlbacher Straße 67, 55131 Mainz, App. 33236, rose@mail.uni-mainz.de
- Staudte**, Hans-Walter, Prof. Dr., Ärztlicher Direktor, Orthopädische Klinik und Poliklinik; Kreiskrankenhaus Marienhöhe, 52146 Würselen, Mauerfeldchen 25, Tel. 02405 623323, hans-walter.staudte@mz-ac.de
- Steeger**, Dieter, Prof. Dr. Priv. Doz. Dr. med. habil., Ärztlicher Direktor, Orthopädische Klinik und Poliklinik; Orthopädische Klinik Lindenlohe, 92421 Schwandorf, Tel. 09431 888601
- Tettenborn**, Barbara, Priv. Doz. Dr. med., Klinik und Poliklinik für Neurologie, barbara.tettenborn@kssg.ch
- Thomann**, Klaus-Dieter, apl. Prof. Dr. med., Medizinhistorisches Institut; Raum 00161, Am Pulverturm 13, 55131 Mainz, App. 37356
- Voigtländer**, Thomas, Priv. Doz. Dr. med., II. Medizinische Klinik und Poliklinik; Tel. 069 945028 12, voigtlaender@ccb.de
- Weikel**, Wolfgang, Priv. Doz. Dr. med., Chefarzt der Frauenklinik Ludwigshafen, Klinik und Poliklinik für Geburtshilfe und Frauenkrankheiten; Klinikum der Stadt Ludwigshafen, Bremserstr.79, 67063 Ludwigshafen, Tel. 0621 503 3250, Weikelw@KliLu.de
- Welkoborsky**, Hans-Jürgen, Prof. Dr. Dr., Hals-, Nasen- und Ohren-Klinik und Poliklinik; Haltenhoffstr. 41, 30167 Hannover, Tel. 0511 9704377, Welkohno.hanno@t-online.de

Wissenschaftliche Einrichtungen und Betriebseinheiten

Bereich Vorklinik

Campus universitatis, Becherweg 13, 55128 Mainz, Tel. 39-20702, Fax. 39-23719

Anatomisches Institut

Campus universitatis, Becherweg 13, 55128 Mainz; Postanschrift: Saarstr. 19, 55099 Mainz, Tel. 39-22361, Fax. 39-23719

Geschäftsführender Leiter: Univ.-Prof. Dr. med. Vollrath, Lutz, App. 22362

Stellvertreter: Univ.-Prof. Dr. med. Konerding, Moritz A., App. 22549

Anatomisches Institut: Makroskopie

Becherweg 13, 55128 Mainz, Tel. 06131 - 39-22722

Leiter: Univ.-Prof. Dr. med. Schulte, Erik

Sekretariat: Dechau, Renate, Raum 01 494, App. 22722; Wiechers, Bettina, Raum 01-474, App. 22239

Universitätsprofessorinnen/-professoren: Univ.-Prof. Dr. med. Konerding, Moritz A., App. 22549; Univ.-Prof. Dr. rer. nat. et med. habil. Petutschnigk, Diethelm, App. 22532; Univ.-Prof. Dr. med. Schulte, Erik, App. 22238

Hochschuldozentinnen/-dozenten: HD Dr. med. Müller, Thomas, App. 23494

Wiss. Mitarbeiterinnen/Mitarbeiter: Dr. med. Huhn, Peter, App. 24181; Dr. med. Krahn, Volker, App. 22240; Dr. rer. nat. Rienäcker, Jürgen, App. 23201; Dr. med. Dipl. Biol. Rude, Jürgen, App. 23493

Präparatorinnen/Präparatoren: Becker, Hans, App. 23133; Kettering, Ina, App. 23133; Münk, Karl-Heinz, App. 23133

MTAssistentinnen: Bahr, Kerstin, App. 23411; de Cuvry, Annette, App. 24258; Frederiksen, Ute, App. 24512; Heidger, Tamara, App. 23229

Zeichnerinnen/ Zeichner: Schlich, Gerhard, App. 23134

Anatomisches Institut: Mikroskopie

Becherweg 13, 55128 Mainz, Tel. 06131-39-22361, Fax. 06131-39-23719

Leiter: Univ.-Prof. Dr. med. Vollrath, Lutz

Sekretariat: Hulick, Ursula, Raum 00 476, App. 22361; Schwarz, Uli, Raum 00 476, App. 20702

Universitätsprofessorinnen/-professoren: Univ.-Prof. Dr. med. Leube, Rudolf, App. 22731; Univ.-Prof. Dr. med. Stofft, Eckhart, App. 22172; Univ.-Prof. Dr. med. Vollrath, Lutz, App. 22362

außerplanmäßige Professorinnen/Professoren: Reuss, Stefan, Prof. Dr. rer. nat. et med. habil., App. 23207

Hochschuldozentinnen/-dozenten: HD Dr. rer. nat. et med. habil. Spessert, Rainer, App. 23718; HD Dr. rer. nat. Windoffer, Reinhard, App. 23720; HD Dr. med. Zschäbitz, Albrecht, App. 25653

Wiss. Assistentinnen/Assistenten: Dr. med. Jastrow, Holger, App. 24617; Dr. rer. nat. Spiwoks-Becker, Isabella, App. 24612

Wiss. Mitarbeiterinnen/Mitarbeiter: Dr. rer. nat. Engel, Lydia, App. 22158; Dr. rer. nat. Holthues, Heike, App. 24613; Dr. med. vet. Spatkowski, Gabriele, App. 23464

Nichtwiss. Mitarbeiterinnen/Mitarbeiter: Gladkova, Victoria, App. 20279

MTAssistentinnen: Bastelberger, Anke, App. 23401; Disque-Kaiser, Ursula, App. 23999;

Göringer-Struwe, Ursula, App. 23462; von Graevenitz, Ilse, App. 24318; Wilhelm, Ursula, App. 20855

Institut für Physiologie und Pathophysiologie

Duesbergweg 6, 55128 Mainz, Tel. 06131-39-25929 u. 20028, Fax. 06131-39-25774

Postanschrift: 55099 Mainz

Geschäftsführender Leiter: Univ.-Prof. Dr. med. Vaupel, Peter, M.A./Univ. Harvard, Raum 02-242, App. 25929 u 20028

Stellvertreter: Prof.Dr.rer.nat. et med.habil. Böhmer, Gerd, Raum 04-531, App. 25770

Sekretariat: Forcina, Christine, Raum 02-424, App. 25929 u 20028

Studierendensekretariat: Liebetanz, Karin, Raum 02-421, App. 25203

Unterrichtsbeauftragter: Prof.Dr.rer.nat. et med.habil. Böhmer, Gerd, Raum 04-531, Duesbergweg 6, 55128 Mainz, App. 25770

Physiologie

Duesbergweg 6, 55128 Mainz, Tel. 06131-39-25944, Fax. 06131-39-26071

Leitung: Univ.-Prof. Dr. rer. nat. Luhmann, Heiko, Raum 03-424, App. 26070

Sekretariat: Weller, Christine, Raum 03-426, App. 25944

Universitätsprofessorinnen/-professoren: Univ.-Prof. Dr. rer. nat. Luhmann, Heiko, Raum 03-424, App. 26070; Univ.-Prof. Dr. med. Treede, Rolf-Detlef, Raum 04-424, App. 25715

Hochschuldozentinnen/-dozenten: Prof.Dr.rer.nat. et med.habil. Böhmer, Gerd, Raum 04-531, App. 25770; Dr. rer. nat. habil. Leßmann, Volkmar, Raum 03-619, App. 25924

Wissenschaftliche Assistentinnen/Assistenten: Dr. rer. hum. biol. Magerl, Walter, Raum 04-426, App. 25218

Wiss. Mitarbeiterinnen/Mitarbeiter: Dr.-Ing. Bergeler, Jürgen, Ak. ORat, Raum 03-633, App. 25931; Dr. rer. nat. Brodda, Klaus, Ak. Dir., Raum 01-430, App. 25925; Dr. rer. nat. Hanganu, Ileana, Raum 03-525, App. 26081; Dr. rer. nat. Kilb, Werner, Raum 03-531, App. 26101; Dipl.-Phys. Vogel, Hagen, Raum 04-525, App. 25760

Pathophysiologie

Duesbergweg 6, 55128 Mainz, Tel. 06131-39-25929 u. 20028, Fax. 06131-39-25774

Leitung: Univ.-Prof. Dr. med. Vaupel, Peter, M.A./Univ. Harvard, Raum 02-242, App. 25929 u 20028

Sekretariat: Forcina, Christine, Raum 02-424, App. 25929 u 20028; Liebetanz, Karin, Raum 02-421, App. 25203; Steinbach, Christa, Raum 01-631, App. 25761

Universitätsprofessorinnen/-professoren: Univ.-Prof. Dr. rer. nat. Müller-Klieser, Wolfgang, Raum 01-532, App. 25761; Univ.-Prof. Dr. med. Vaupel, Peter, M.A./Univ. Harvard, Raum 02-242, App. 25929 u 20028; Univ.-Prof. Dr. med. Zander, Rolf, Raum 02-619, App. 25930; Univ.-Prof. Dr. med. von Baumgarten, Rudolf, emeritiert, Raum 05-627

Hochschuldozentinnen/-dozenten: Dr. med. habil. Thews, Oliver, Raum 02-633, App. 25209

Wiss. Assistentinnen/-assistenten: Dr. rer. nat. (GB) Bickes-Kelleher, Debra, Raum 02-426, App. 25381; Dr. rer. nat. Walenta, Stefan, Raum 01-521, App. 22396

Wiss. Mitarbeiterinnen/Mitarbeiter: Dr. rer. nat. Lang, Werner, Raum 02-530, App. 25778; Dr. med. Mayer, Arnulf, Raum 02-421, App. 25203; Steimel, Michaela, Raum 02-428, App. 25773

Institut für Physiologische Chemie und Pathobiochemie

Duesbergweg 6, 55128 Mainz

Postanschrift: 55099 Mainz

Geschäftsführender Leiter: Univ.-Prof. Dr. rer. nat. Behl, Christian, Raum 04-225, App. 25890

Stellvertretender Geschäftsführer: Prof. Dr. med. Breter, Hans-Joachim, Raum 01-317, App. 25909

Institutssekretariat: Zimmermann, Gabi, Raum 01-226, App. 25919

Unterrichtsbeauftragte: Dr. rer. nat. habil. Saaler-Reinhardt, Sigrid, Raum 02-321, App. 25896

Grafik-Bereich: Plenikowski, Michael, Raum 04-132, App. 25282

EDV-Bereich: Althaus, Werner, Raum 03-319, App. 25242

Materialausgabe: Mahlerwein, Karl-Stefan, Raum 02-318, Tel. 0170 6327577

Hausmeister: Hubrath, Hans-Georg, App. 22193; Junck, Werner, App. 22193; Kraus, Hilarius, App. 22193

Physiologische Chemie

Duesbergweg 6, 55128 Mainz

Leiter: Univ.-Prof. Dr. rer. nat. Maelicke, Alfred, Raum 01-227, App. 25912

Sekretariat: Resch, Helga, Raum 01-226, App. 25911

Universitätsprofessorinnen/professoren: Univ.-Prof. Dr. rer. nat. Maelicke, Alfred, Raum 01-227, App. 25912; Univ.-Prof. Dr.-Ing. Weinblum, Dieter, et med. habil. (pensioniert), Raum 04-126, App. 25793

Univ.-Prof. em.: Univ.-Prof. Dr. med. Zahn, Rudolf K., Dr. h.c. (emeritiert), Raum 00-309, AMMUG, Verfügungsgebäude für Forschung und Entwicklung, Obere Zahlbacher Str. 63, 55131 Mainz, App. 33315

Hochschuldozentinnen/-dozenten: Prof.Dr.rer.nat. et med.habil. Arendes, Josef, Raum 01-325, App. 25936; Dr. rer. nat. habil. Kröger, Stephan, Raum 03-120, App. 25797;

Dr. rer. nat. habil. Saaler-Reinhardt, Sigrid, Raum 02-321, App. 25896

Wissenschaftliche Assistentinnen / Assistenten: Dr. rer. nat. Zechel, Christina, Raum 03-225, App. 22192

Nichtbedienstete Habilitierte: PD Dr. rer. nat. habil. Herget, Thomas, Tel. 089 740165 30;

PD Dr.rer.nat.habil Schrattenholz-Hammar, Andre, Raum 04-132, Tel. 06131 50192 15

Wissenschaftliche Mitarbeiterinnen / Mitarbeiter: Dr. med. Blasberg, Rolf, Ak. Dir., Raum 01-315, App. 25964; Dr. phil. nat. Ludwig, Jürgen, Raum 03-325, App. 23402; Dr. rer. nat. Maus, Arno,

Raum 03-127, App. 24550; Dr. rer. nat. Samochocki, Marek, Raum 03-323, App. 25796

Drittmittelbedienstete: Dr. biol. hum. Bieg, Sabine, Raum 04-225, App. 25618; Dr. rer. nat. Dingeldein, Tatjana, Raum 04-225, App. 25647; Großhans, Uli, Raum 03-123, App. 25781; Dr. rer. nat. Hemschemeier,

Susanne, Raum 04-225, Tel. 061313 39 25618; Höffle, Anja, Raum 03-125, App. 25787; Dr. rer. nat. Kürz, Lothar, Raum 04-225, App. 25647; Dipl.-Biol. Schröder, Jörn, Raum 03-123, App. 25781;

Dipl.-Biol. Tegeler, Marion, Raum 03-123, App. 25781; Dr. rer. nat. Wassmer, Thomas, Raum 04-225, App. 25647

Pathobiochemie

Duesbergweg 6, 55128 Mainz

Leiter: Univ.-Prof. Dr. rer. nat. Behl, Christian, Raum 04-225, App. 25890

Sekretariat: Holz, Stephanie, Raum 04-227, App. 25890

Universitätsprofessorinnen/-professoren: Univ.-Prof. Dr. rer. nat. Behl, Christian, Raum 04-225, App. 25890; Univ.-Prof. Dr. rer. nat. Pietrzik, Claus, Raum 04-128, App. 25390;

Univ.-Prof. Dr. med. Schmidt, Berthold, Dr. rer. nat., Dipl.-Chem., pensioniert

Hochschuldozentinnen/-dozenten: Prof. Dr. med. Breter, Hans-Joachim, Raum 01-317, App. 25909

Wiss. Assistentinnen/Assistenten: Dr. rer. nat. Clement, Albrecht, Raum 04-126, App. 25793;

Dr. rer. nat. Manthey, Dieter, Raum 04-126, App. 25793

Drittmittelbedienstete: Dr. rer. nat. Bayatti, Nadhim, Raum 04-127, App. 25922;

Dr. rer. nat. Goodenough, Sharon, Raum 04-131, App. 24552; Dr. rer. nat. Hajieva, Parvana, Raum 04-131, App. 24552; Dipl.-Biol. Kern, Andreas, Raum 04-127, App. 25922; Dipl.-Biol. Zschocke, Jürgen,

Raum 04-127, App. 25922

Angewandte Molekularbiologie

Duesbergweg 6, 55128 Mainz

Leiter: Univ.-Prof. Dr. rer. nat. et med. habil Müller, Werner E.G., Raum 02-128, App. 25910

Sekretariat: Zimmermann-Lutz, Dagmar, Raum 02-126, App. 25789

Universitätsprofessorinnen/-professoren: Univ.-Prof. Dr. rer. nat. et med. habil Müller, Werner E.G., Raum 02-128, App. 25910

Hochschuldozentinnen/-dozenten: apl. Prof. Dr. med. Dr. rer. nat. Schröder, Heinz-Christoph, Raum 02-124, App. 25791

Wiss. Mitarbeiterinnen/Mitarbeiter: Dr. rer. nat. Wiens, Matthias, Raum 02-127, App. 25961

Drittmittelbedienstete: Dr. rer. nat. Adell, Teresa, Pharmazeutin, Raum 02-127, App. 25961; Dipl.-Biol. Binder, Michael, Raum 02-123, App. 24540; Dipl.-Biol. Boreiko, Alexandra, Raum 02-123, App. 24540; Dr. rer. nat. Diehl-Seifert, Bärbel, Raum 02-122, App. 25210; Dipl.-Chem. Grebenyuk, Vladislav, Raum 02-225, App. 25908; Dr. rer. nat. Hassanein, Hamdy, Raum 02-127, App. 25961; Pharmazeut Klemm, Malte, Raum 02-225, App. 25908; Mediziner Korzhev, Michael, Raum 02-123, App. 24540; Dr. med. Krasko, Anatoli, Raum 02-123, App. 24540; Dr. rer. nat. Kurz, Claudia, Raum 02-226, App. 24541; Dr. rer. nat. Le Pennec, Gael, Raum 02-325, App. 25921; PD Dr. rer. nat. habil. Lorenz, Bernd, Raum 02-226, App. 24541; Dr. rer. nat. Perovic, Sanja, Raum 02-223, App. 25795; Dipl.-Biol. Porta, Frank, Raum 02-225, App. 25908; Pharmazeut Rothenberger, Matthias, Raum 02-127, App. 25961; Dr. rer. nat. Thakur, Narsinh, Raum 02-317, App. 25229; Dr. rer. nat. Weiler, Barbara Elvira, Raum 02-325, App. 25921

Nichtwiss. Mitarbeiterinnen/Mitarbeiter: Steffen, Renate, Raum 02-122, App. 25210

Abteilung für Medizinische Psychologie und Medizinische Soziologie

Duesbergweg 6, 55099 Mainz, Tel. 06131-39-25904, Fax. 06131-39-22750,
E-Mail: huppmann@mail.uni-mainz.de

Leiter: Univ.-Prof. Dr. med., Dipl. Psych. Huppmann, Gernot, Raum 05-422, App. 25904

Sekretariat: App. 25904

Universitätsprofessorinnen/-professoren: Univ.-Prof. Dr. med., Dipl. Psych. Huppmann, Gernot, Raum 05-422, App. 25904

Wissenschaftliche Assistentinnen/ Assistenten: Dr. rer. physiol., Dipl.-Psych. Fischbeck, Sabine, Raum 05-425, App. 25939

Wiss. Mitarbeiterinnen/Mitarbeiter: Dipl. Psych. Budischewski, Kai, Raum 05-433, App. 23716; Dr. phil., Dipl. Psych. Deister, Tonja, Raum 05-427, App. 25290; Dipl. Psych. Gladisch, Katharina, Raum 05-429, App. 25764; Priv. Doz. Dr. biol. hom. Laubach, Wilfried, M.A., Raum 05-428, App. 25979

Nichtbedienstete Lehrkräfte und Lehrbeauftragte: Prof. Dr. med., Dipl.-Psych. Schuth, Walter

Bibliothek: Dipl.-Biol. Ochs, Kirsten, Raum 05-425, App. 25872

Fachschaft Vorklinik

Campus universitatis, 55128 Mainz

Fachschaft Klinik

Bereich Klinisch-Theoretische Institute

Obere Zahlbacher Straße 67, 55131 Mainz

Institut für Medizinische Mikrobiologie und Hygiene

Obere Zahlbacher Straße 67, 55131 Mainz

Institut für Medizinische Mikrobiologie und Hygiene

Hochhaus am Augustusplatz, 55101 Mainz, Tel. 06131-39-37341, Fax. 06131-32359

Geschäftsführender Leiter: Univ.-Prof. Dr. med. Bhakdi, Sucharit, App. 37341

Sekretariat: Boebel, Karin, App. 33120; Makowiecki, Ingrid, App. 37342

Sekretariat Prof. Maeurer: Wiedmann, Monika, App. 33653

Verwaltung SFB 490: Vieweger, Conny, App. 33073

Bedienstete der Universität Universitätsprofessorinnen/-professoren:

Univ.-Prof. Dr. med. Bhakdi, Sucharit, App. 37341; Univ.-Prof. Dr. rer. nat. Loos, Michael, App. 37237;

Univ.-Prof. Dr. med. Maeurer, Markus, App. 33645; Univ.-Prof. Dr. rer. nat. Streeck, Rolf E., App. 3209

apl. Professorinnen/Professoren: apl. Prof. von Eichel-Streiber, Christoph, App. 30020

Hochschuldozentinnen/-dozenten auf Zeit: HD Dr. Husmann, Matthias, App. 33128; HD Dr. Petry, Franz, App. 33139; HD Dr. Prange, Reinhild, App. 36750; HD Dr. Sapp, Martin, App. 36749; HD Dr. Valeva, Angela, App. 32865

Wiss. Assistentinnen/Assistenten: Dr. med. Walev, Iwan, App. 32865

Wiss. Mitarbeiterinnen/Mitarbeiter: Dr. rer. nat. Genitsariotis, Ruth, App. 37147;

Dr. med. Mauer-Groß, Ursula, App. 35477; Dr. med. Schindel, Christine, App. 32865; Dr. med. Siegel, Ekkehard, App. 3635

Abteilung für Hygiene und Umweltmedizin

Obere Zahlbacher Straße 67 (Hochhaus am Augustusplatz), Gebäude 905, 55131 Mainz,

Tel. 06131-39-33126, Fax. 06131-39-36628, E-Mail: hygiene@uni-mainz.de

Leitung: Univ.-Prof. Dr. Dr. Jansen, Bernd, App. 33126

Sekretariat: Röske, Edda, Raum 649, Hochhaus Am Augustusplatz, 55131 Mainz, App. 33126; Vogel,

Gisela, Raum 649, Hochhaus am Augustusplatz, 55131 Mainz, App. 33126

Universitätsprofessor: Univ.-Prof. Dr. Dr. Jansen, Bernd, App. 33126

wissenschaftliche Mitarbeiterinnen/Mitarbeiter: Priv. Doz. Dr. med. Pietsch, Michael, App. 33153;

Dr. rer. nat. Kohnen, Wolfgang, App. 33159; Dr. med. Kimbel, Renate, App. 32526;

Dr. oec. troph. Schön-Hölz, Katja, App. 30626

Leitung: Univ.-Prof. Dr. Dr. Jansen, Bernd, App. 33126

Sekretariat: Jung, Simone, App. 3225 (Klinik)

Wissenschaftliche Mitarbeiterinnen/Mitarbeiter: Dr. rer. nat. Kohnen, Wolfgang, App. 33159;

HD Dr. Valeva, Angela, App. 32865

Institut für Virologie

Obere Zahlbacher Straße 67, 55131 Mainz

Geschäftsführender Leiter: Univ.-Prof. Dr. Reddehase, Matthias J., Raum 708,

Obere Zahlbacher Straße 67 (Hochhaus), 55131 Mainz, App. 33651

Sekretariat Reddehase: Walther, Ursula, Sekretariat, Raum 708, App. 33650

Universitätsprofessorinnen/-professoren: Univ.-Prof. Dr. (emeritiert) Falke, Dietrich, App. 37382;

Univ.-Prof. Dr. Plachter, Bodo, App. 33652; Univ.-Prof. Dr. Reddehase, Matthias J., App. 33651

Sekretariat Plachter: Seewald, Gerlinde, Sekretariat Prof. Plachter, Raum 709, App. 30159

Wiss. Assistentinnen/Assistenten: Dr. rer. nat. Holtappels-Geginat, Rafaela, App. 34451;

Dr. rer. nat. Pepperl-Klindworth, Sandra, App. 30160

Wiss. Mitarbeiterinnen/Mitarbeiter: Dr. rer. nat. Grzimek-Koschewa, Natascha, App. 34451;

Dr. med. Podlech, Jürgen, App. 33134; Dr. rer. nat. Weise, Kerstin, Virologische Diagnostik, App. 33134

Medizinhistorisches Institut

Am Pulverturm 13, Gebäude 906, 55131 Mainz, Tel. 06131-39-37355/56, Fax. 06131-39-36682,

E-Mail: wekuemme@mail.uni-mainz.de

Sprechzeiten

Bedienstete der Universität

Universitätsprofessorinnen/-professoren: Univ.-Prof. Dr. phil. Kümmel, Werner F., App. 37356

Hochschuldozentinnen/-dozenten: Prof. Dr. phil. Fischer, Klaus-Dietrich, M.A., App. 37356

Wiss. Mitarbeiterinnen/Mitarbeiter: Dr. phil. Sander, Sabine, App. 37343

Nichtwiss. Mitarbeiterinnen/Mitarbeiter: Dipl.-Bibl. Loch, Dagmar, App. 37354; Merl, Brigitte,

App. 37355 56; Dipl.-Bibl. Waurick, Claudia, App. 37354

Nichtbed. Lehrkräfte und Lehrbeauftragte: Prof. Dr. med. Kutzer, Michael, Raum 00152,

Am Pulverturm 13, 55131 Mainz, App. 33234; PD Dr. phil. et med. habil. Lilienthal, Georg, Raum 00131,

Am Pulverturm 13, 55131 Mainz, App. 37356; apl. Prof. Dr. med. Thomann, Klaus-Dieter, Raum 00161,

Am Pulverturm 13, 55131 Mainz, App. 37356

Institut für Arbeits-, Sozial- und Umweltmedizin

Obere Zahlbacher Straße 67, 55131 Mainz

Sekretariat: Brückbauer, Debora, Raum 302, Obere Zahlbacher Straße 67, 55131 Mainz, App. 33233;
Stemper, Irmgard, Raum 302a, Obere Zahlbacher Straße 67, App. 33839

Leitung des Instituts: Univ.-Prof. Dr. med. Dipl.-Ing. Letzel, Stephan, Raum 303,
Obere Zahlbacher Straße 67, 55131 Mainz, App. 33233 35

Universitätsprofessorinnen/-professoren: Univ.-Prof. Dr. med. Dipl.-Ing. Letzel, Stephan,
App. 33233 35

Lehrbeauftragte: Univ.-Prof. Dr. med. Dipl.-Ing. Letzel, Stephan, App. 33233 35

Bedienstete der Universität

Wiss. Mitarbeiterinnen/Mitarbeiter: Dr. med. Buchta, Mark, App. 33117; Dr. med. Egerer, Ellen,
App. 36046; Dr. rer.-soc. Escobar Pinzón, Luis Carlos, App. 31287; Dr. phil. Gödert, Heinz-Werner,
App. 35122; Kuhlmann, Astrid, App. 30221; Dr. rer.-nat. Mayer-Popken, Otfried, App. 33119;
Priv.-Doz. Dr. med. Muttray, Axel, App. 33121; Dr. rer.-nat. Roßbach, Bernd, App. 30279; Spelmeyer, Uwe,
App. 31286; Dr. med. Völter-Mahlknecht, Susanne, App. 33629

Nichtbed. Lehrkräfte und Lehrbeauftragte: Priv.-Doz. Dr. med. Jung, Detlev; Dr. med. Rose,
Dirk-Matthias, App. 33236

i.R. befindliche Professoren: Prof. Dr. agr. (i.R.) Dupuis, Heinrich, App. 33236;
Univ.-Prof. Dr. med. Konietzko, Johannes

Habilitierte

: Priv.-Doz. Dr. med. Muttray, Axel, App. 33121

Institut für Immunologie

Obere Zahlbacher Straße 67, 55131 Mainz, Tel. 06131-39-37288, Fax. 06131-39-35688

Leitung: Prof. Dr. Schmitt, Edgar, Raum 1011, Obere Zahlbacher Straße 67, 55131 Mainz, App. 33228

Sekretariat: Körber, Annelore, Obere Zahlbacher Straße 67, 55131 Mainz, App. 37288

Bedienstete der Universität

Universitätsprofessorinnen/-professoren: App. 37288

Hochschuldozentinnen/-dozenten: Prof. Dr. Schmitt, Edgar, Raum 1011,
Obere Zahlbacher Straße 67, 55131 Mainz, App. 33228

Wissenschaftliche Angestellte: Dr. rer. nat. Reske, Konrad, Obere Zahlbacher Straße 67,
55131 Mainz, App. 37156

Wissenschaftliche Mitarbeiterinnen/Mitarbeiter: Dr. rer. nat. Stassen, Michael, App. 33350

Pharmakologisches Institut

Obere Zahlbacher Straße 67, 55131 Mainz, Tel. 06131 39 37170, Fax. 06131 39 36611

Pharmakologisches Institut

Geschäftsführender Leiter: Univ.-Prof. Dr. med. Förstermann, Ulrich, App. 33123

Stellvertreter: apl. Prof. Dr. med. Nawrath, Hermann, App. 37298

Administration: Dr. rer. nat. Schwarz, Petra M., Raum 1101, App. 33122

Sekretariat: Hall, Hannelore, Raum 1106, App. 37170

Sekretariat für studentische Angelegenheiten: Breivogel, Heike, Raum 1111, App. 33171

Universitätsprofessorinnen/-professoren: Univ.-Prof. Dr. med. Förstermann, Ulrich, App. 33123; Univ.-Prof. Dr. (emeritiert) Muscholl, Erich, App. 37170

Hochschuldozentinnen/-dozenten: HD Dr. rer. nat. Closs, Ellen Ildicho, App. 33178; apl. Prof. Dr. med. Nawrath, Hermann, App. 37298

Privatdozentinnen/-dozenten: PD Dr. rer. nat. Kleinert, Hartmut, Ak. Oberrat, App. 33245

Wissenschaftliche Assistentinnen/Assistenten: Dr. med. Li, Huige, App. 36929

Wiss. Mitarbeiterinnen/Mitarbeiter: Dr. rer. nat. Boissel, Jean-Paul, App. 36929; Bros, Matthias, App. 33174; Dr. rer. nat. Liewald, Jana, App. 33189; Dr. rer. nat. Schneid, Christina, App. 34393; Dr. med. Vulcu, Sebastian, App. 34472; Dr. rer. nat. Wallerath, Thomas, App. 30167

Nichtbed. Lehrkräfte und Lehrbeauftragte: apl. Prof. Dr. med. Fuder, Hermann; apl. Prof. Dr. med. Wessler, Ignatz, Obere Zahlbacher Straße 67, 55131 Mainz, App. 37398

Nichtbed. Professorinnen/Professoren: Prof. Dr. med. Dr. h. c. Krebs, Rolf, Boehringer Ingelheim GmbH, Binger Str. 173, 55216 Ingelheim

EDV-Beauftragter: Meincke, Matthias, Raum 1115, App. 34402

Abteilung Neuropharmakologie

Universitätsprofessorinnen/-professoren: Univ.-Prof. Dr. med. Kilbinger, Heinz, App. 37379

Wiss. Mitarbeiterinnen/Mitarbeiter: Dr. med. Mang, Christian, App. 33192

Institut für Toxikologie

Obere Zahlbacher Straße 67, 55131 Mainz

Institut für Toxikologie

Obere Zahlbacher Straße 67, 55131 Mainz

Geschäftsführender Leiter: Univ.-Prof. Dr. rer. nat. Oesch, Franz, App. 33711

Sekretariat: Puder, Helga-Irene, App. 37236; Will, Angelika, App. 37236

Sprechstunde: 8.30-12, 13.30-17

Universitätsprofessorinnen/professoren: Univ.-Prof. Dr. med. Oesch, Barbara, App. 34374; Univ.-Prof. Dr. rer. nat. Oesch, Franz, App. 33711

Hochschuldozentinnen/-dozenten: Dr. med. Hengstler, Jan, App. 30028; Prof. Dr. rer. nat. Platt, Karl-Ludwig, App. 34370

Wiss. Mitarbeiterinnen/Mitarbeiter: Dr. rer. nat. Bockamp, Ernesto, App. 34432; Dr. rer. nat. Dietrich, Cornelia, App. 33066; Dr. rer. nat. Eshkind, Leonid, App. 33197; Dr. rer. nat. Ringel, Michael, App. 33319; Dr. rer. nat. Weiß, Carsten, App. 34365

Drittmittelbedienstete: Dipl.-Biol. Adamska, Magdalena, App. 34377; Dipl.-Biol. Antoniou-Lipfert, Patricia, App. 34377; Dipl.-Biol. Antunes, Cecilia, App. 33361; Dr. rer. nat. Faust, Dagmar, App. 34063; Dipl.-Biol. Fickler, Michael, App. 30032; Dr. rer. nat. Fraser, Stuart, App. 33361; Dipl.-Ing. Gebhard, Susanne, App. 34468; Dipl. Biowiss. Griffin, Louise, App. 33361; Apothekerin Grupe, Stefanie, App. 34373; Lebensmittelchemikerin Heimerdinger, Carolin, App. 30028; Dipl.-Pharm. Küppers, Monika, App. 34063; Dipl.-Biol. Presser, Katrin, App. 33361; Dr. rer. nat. Schiffer, Ilka, App. 30028

Nichtbed. Habilitierte: Dr. rer. nat. Efferth, Thomas, Priv. Dozent; Dr. rer. nat. Friedberg, Thomas, Tel. 0044 1382 660111; Dr. rer. nat. Fuchs, Jürgen, Priv. Dozent, Tel. 06138 8679; Prof. Dr. Mayer, Dieter, Tel. 06190 807251; Dr. rer. nat. Wieser, Raimund

Abteilung für Angewandte Toxikologie

Obere Zahlbacher Straße 67, 55131 Mainz

Leitung: Univ.-Prof. Dr. rer. nat. Kaina, Bernd, App. 33246

Sekretariat: Binder, Sabine, App. 33246

Universitätsprofessorinnen/-professoren: Univ.-Prof. Dr. rer. nat. Kaina, Bernd, App. 33246

Hochschuldozent: Dr. rer. nat. et med. habil. Fritz, Gerhard, App. 33627

Wiss. Mitarbeiterinnen/Mitarbeiter: Dr. rer. nat. Christmann, Markus, App. 34384; Dr. rer. nat. Roos, Wynand Paul, App. 34384; Dr. rer. nat. Tomicic-Christmann, Maja, App. 34384

Drittmittelbedienstete: Dipl.-Biol. Baumgartner, Manuela, App. 33627; Dipl.-Biol. Debiak, Malgorzata, App. 34384; Biochem. Nübel, Tobias, App. 33627

Institut für Rechtsmedizin

Am Pulverturm 3, 55131 Mainz

Sekretariat Prof. Rittner: Bergweiler, Heidi, Am Pulverturm 3, 55131 Mainz, App. 37387

Öffnungszeiten: 09:00 bis 16:00

Sekretariat Prof. Urban: Colanero, Sandra, Raum 00 212, Am Pulverturm 3, 55131 Mainz, App. 32179

Universitätsprofessorinnen/-professoren: Univ.-Prof. Dr. med. Rittner, Christian, App. 32118;

Prof. Dr. med. Dr. rer. nat. Urban, Reinhard, App. 32179

Hochschuldozentinnen/-dozenten: Prof. Dr. rer. nat. Schneider, Peter M., App. 32687

Wiss. Mitarbeiterinnen/Mitarbeiter: Dr. med. Amberg, Rainer, App. 37106; Dr. rer. nat. Becker, Jürgen, App. 30036; Dr. rer. nat. Bender, Klaus, App. 32733; Dr. med. Grellner, Wolfgang, App. 37357;

Dr. rer. nat. Kaufmann, Thomas, App. 33294; Priv.Doz.Dr. med.Dipl.Ing. Pötsch-Schneider, Lucia, App. 37388; Dr. rer. nat. Röhrich, Jörg, App. 32186; Dipl.-Chem. Zörntlein, Siegfried, App. 32938

Nichtbed. Lehrkräfte und Lehrbeauftragte

Bereich Klinikum

Allgemeinmedizin

Am Pulverturm 13, 55131 Mainz, Tel. 06131-17-3240, Fax. 06131-17-6601,

E-Mail: allgmed@mail.uni-mainz.de

Sprecher der Lehrbeauftragten: Prof. Dr. Faust, Günther

Stellv. Sprecher: Dr. med. Hardt, Jürgen

Sekretariat: Bahr, Marie-Anna, Raum 3222, App. 17 3240; Veit, Gabriele, Raum 3222, App. 17 3240

Lehrbeauftragte: Dr. med. Brantzen, Karl-Bertram, App. 17 3240; Prof. Dr. Hinz, Michael, App. 17 3240; Prof. Dr. Hoffmann, Peter, App. 17 3240; Dr. med. Jansky, Michael, App. 17 3240; Dr. med. Seifert, Ulrich, App. 17 3240

Lehrbeauftragter für Berufsfelderkundung: Dr. med. Gerhardt, Günter, App. 17 3240

Nicht besoldete Lehrbeauftragte: Dr.Dr. Höckel, Stefan, App. 17 3240; Dr. med. Hüntten, Klaus, App. 17 3240; Dr. med. Maric-Oehler, Walburg, App. 17 3240; Dr. rer. nat. Nestel, Karljörg, App. 17 3240; Dr. med. Psczolla, Matthias, App. 17 3240

Rotations-Assistent: Dr. med. Bormann, Georg, App. 17 3240

Klinik für Anästhesiologie

Ehrlichweg, Gebäude 505, 55101 Mainz

Besucheranschrift: Ehrlichweg, Gebäude 505, 55131 Mainz, Fax: 17-6649

Postanschrift: 55101 Mainz

Komm. Direktor: Univ.-Prof. Dr. med. Dr. h.c. Dick, Wolfgang, Raum 2.411, App. 7117

Sekretariat: Krämer, Ute, Raum 2.411, App. 7117

Kliniksekretariat: Nohles, Diana, Raum 2.410, App. 6755; Pollok, Marion, Raum 2.410, App. 6755;

Wex, Sonja, Raum 2.418, App. 7176

Sekretariat für studentische Angelegenheiten: Orth, Silke, Raum 2.408, App. 7172

Bedienstete der Universität

Universitätsprofessorinnen / -Professoren: Univ.-Prof. Dr. med. Dr. h.c. Dick, Wolfgang, Raum 2.411, App. 7117; Univ.-Prof. Dr. med. Dr. h.c. Halmagyi, Miklos, (pensioniert); Univ.-Prof. Dr. med. Heinrichs, Wolfgang, Raum 2.415, App. 7175; Univ.-Prof. Dr. med. Jage, Jürgen, Raum 2.419, App. 7273

Privatdozentinnen/-dozenten: Priv. Doz. Dr. med. Brambrink, Ansgar, (beurlaubt); Priv. Doz. Dr. med. Eberle, Balthasar, (beurlaubt); Priv. Doz. Dr. med. Gervais, Hendrik, App. 2379

Wiss. Mitarbeiterinnen/Mitarbeiter: Dr. med. Beyer, Monika; Bongert, Anja-Katrin; Botezan, Carmen; Dr. med. Brost, Frank Rüdiger, Ak. Dir., App. 4286; Dr. med. Buggenhagen, Holger; Dr. med. Collo, Jutta, App. 2745; Dr. med. David, Matthias; Dr. med. Dehnhard, Christiane; Dr. med. Depta, Arno Ludwig; Dilling, Birgit; Dr. med. Doetsch, Stephanie, App. 3103; Dörr, Sonja; Dr. med. Einig, Monika; Dr. med. Erdmann, Klaus, (freigestellt); Erdös, Gabor; Goldberg, Sonja; Golecki, Nikolaus, App. 3568; Götz, Rolf; Grass, Christian; Dr. med. Harsch-Menzel, Gudrun; Dr. med. Hauf, Barbara, (freigestellt); Dr. med. Heid, Florian; Heinzel, Ulrich; Dr. med. Herrmann, Elke; Herwig, Andreas; Dr. med. Hiller, Benjamin; Dr. med. Hofmann, Ludwig, App. 3085; Dr. med. Hofmann, Ulrike; Humbert, Till; Dr. med. Jacob, Jens; Jajcevic, Ana; Dr. med. Janik, Ralph, App. 4114; Kaevel, Kristina; Kantak, Saskia; Karmrodt, Jens; Dr. med. Kentner, Rainer, App. 7169; Knitz, Frank; Dr. med. Köbler, Andrea; Kohlhase, Volker; Körner, Ines; Dr. med. Krautkremer, Petra; Dr. med. Kunde, Marcel; Dr. med. Lang, Christian; Dr. med. Laubert, Anne; Dr. med. Lott, Carsten; Dr. med. Luckhaupt-Koch, Kornelia; Dr. med. Maier, Susanne; Mansion, Boris; Dr. med. Mantzke, Ursula, App. 7248; Dr. med. Markstaller, Klaus; Dr. med. Martin, Yvonne Karin; Meisenzahl, David; Melvan, Marijana; Dr. med. Meyer, Roland; Dr. med. Michaelis, Dirk; Dr. med. Mönk, Stefan, App. 5480; Dr. med. Müller, Christina; Noppens, Rüdiger; Dr. med. Paczynski von, Stephan; Peters, Ole; Dr. med. Raskin, Gisela; Dr. med. Reiff, Klaus; Ribel, Elena; Richter, Bärbel; Dr. med. Roth, Walter; Dr. med. Rümelin, Andreas, App. 2793; Dr. med. Schäfer, Matthias, App. 2636; Dr. med. Scherer, Guido; Dr. med. Schmenger, Ralf-Patrick; Scholz, Alexander; Dr. med. Schwab, Michael; Dr. med. Schwab, Rainer, App. 7248; Souquet, Jochen; Stepniak, Andreas; Dr. med. Strecker, Ulrich, App. 7171; Dr. med. Theiß, Margrit; Dr. med. Thierbach, Andreas, Tel. 06131 17 1; Trabert, Angelika; Dr. med. Dr. (BG) Tzanova, Irene, App. 3570; Dr. med. Vollmer, Martin; Dr. med. Wahlen, Bianca Maria; Dr. med. Wangemann, Birgit; Dr. med. Windirsch, Michael; Dr. med. Wissner, Gregor; Dr. med. Wolcke, Benno

Nichtbedienstete Professorinnen/Professoren: Prof. Dr. med. Abdullah, Walid; Prof. Dr. med. Gerbershagen, Hans-Ulrich, Tel. 06131 83 8101; Prof. Dr. med. Jantzen, Jan-Peter; Prof. Dr. med. Lanz, Egon; Prof. Dr. med. Sehhati-Chafai, Gholam, (pensioniert); Prof. Dr. med. Stosseck, Klaus, Tel. 0761 13 0101

Nichtbedienstete Professoren auf Zeit: Prof. Dr. auf Zeit Madjidi, Abbas, (pensioniert)

Nichtbedienstete Privatdozentinnen/-dozenten: Priv. Doz. Dr. med. Duda, Dorothea; Priv. Doz. Dr. med. Fauth, Ulrich; Priv. Doz. Dr. med. Weiler, Norbert

Klinik und Poliklinik für Radiologie

Langenbeckstraße 1, 55131 Mainz, Fax. 06131-17-7359

Direktor: Univ.-Prof. Dr. med. Thelen, Manfred, App. 7370

Sekretariat: Suder, Daniela, App. 7371

Unterrichtsbeauftragter: Univ.-Prof. Dr. med. Kutzner, Joachim, App. 7125

Bedienstete der Universität

Universitätsprofessorinnen/-professoren: Univ.-Prof. Dr. med. Kutzner, Joachim, App. 7125; Univ.-Prof. Dr. med. Thelen, Manfred, App. 7370; Univ.-Prof. Dr.rer.nat et med.habil Wolf, Rudolf, (pensioniert), App. 7377

Hochschuldozentinnen/-dozenten: HD Dr.med. Pitton, Michael, App. 2057

Privatdozentinnen/-dozenten: PD Dr.med. Kreitner, Karl-Friedrich, App. 4160;

PD Dr.med. Mildenerger, Peter, App. 7126; PD Dr.med. Rieker, Olaf, App. 6783;

PD Dr.rer.nat. et med.habil. Schreiber, Wolfgang, App. 5285

Wiss. Mitarbeiterinnen/Mitarbeiter: Dr. med. Achenbach, Tobias, App. 2431; Bletz, Carsten, App. 4056; Dr. med. Both, Stefan, App. 4079; Dr. med. David, Sybil, App. 2499; Döbrich, Marcus, App. 5719; Dr. med. Ehrhard, Katja, App. 2019; Dr. med. Gast, Klaus, App. 5196; Dr. med. Gerhards, Arnd, App. 2019; Dr. med. Hast, Hans-Jochem, App. 5190; Dr. med. Herber, Sascha, App. 2019; Dr. med. Heussel, Claus Peter, App. 5154; Dr. med. Hlawatsch, Alexander, App. 4056; Dr. med. Jacob-Heutmann, Dorothee, App. 5190; Dr. med. Kalden, Peter, App. 4056; Dr. med. Kämmerer, Marc, App. 2499; Dr. med. Kern, Annett, App. 2499; Dr. med. Küstermann, Berenice, App. 5190; Dr. med. Metzmann, Ute, App. 5190; Dr. med. Meyenburg, Walter, App. 2803; Dipl.-Ing. Mohr, Walter, App. 3042; Müth, Franziska, App. 2308; Dr. med. Nuss, Volker, App. 2499; Dr. med. Oberholzer, Katja, App. 5317; Poliak, Dina, App. 2803; Dr. med. Raab, Peter, App. 2019; Dr. med. Remke, Stefanie, App. 2019; Dr. med. Romaneehsen, Bernd, App. 2019; Dr. med. Rösler, Hans-Peter, App. 6879; Dr. med. Schadmand-Fischer, Simin, App. 5156; Dr. med. Schneider, Jens, App. 2019; Dr. med. Schweden, Franz, App. 6784; Dr. med. Teifke, Andrea, App. 7353; Thürnau, Annekathrin, App. 5190; Dr. med. Vogel, Norbert, App. 2019; Dr. med. Vomweg, Toni, App. 3908; Dr. med. Zapf, Stefan, App. 2499

Nichtbed. Lehrkräfte und Lehrbeauftragte

Nichtbedienstete Professorinnen/Professoren: Prof. Dr.med. Claus, Hans-Günther, (pensioniert), privat: Oberer Laubenheimer Weg 37, 55131 Mainz, Tel. 06131 834156; Prof. Dr.med. Haas, Jean Peter, (pensioniert), privat: Bündastraße 1A, CH-7260 Davos Dorf, Tel. 0041 81 4165832; Prof. Dr.med. Habighorst, Ludwig-Volker, (pensioniert), privat: Kurt-Schumacher-Straße 2a, 56077 Koblenz, Tel. 0261 802287; Prof. Dr.med. Hülse, Reinhard, Chefarzt, Radiologische Abteilung, Ev.Stift St. Martin, Johannes-Müller-Straße 7, 56068 Koblenz, Tel. 0261 137 1207; Prof. Dr.med. Meves, Michael, Chefarzt, Radiologisches Zentralinstitut, Krankenhaus Nordwest, Steinbacher Hohl 2-26, 60488 Frankfurt, Tel. 069 7601 3448

Nichtbedienstete Privatdozentinnen/-dozenten: PD Dr.med. Dr.rer.nat. Just, Michael, Praxis Prof.Krott und Just, Gänsbühl 2, 88212 Ravensburg, Tel. 0751 16049; PD Dr.med. Roberts, Heidi, Dept.of Medical Imaging, University Health Network/Toronto General Hospital, 200 Elizabeth Street, Toronto, Ont M5G 2C4, Canada; PD Dr.med. Schunk, Klaus, Chefarzt, Abt. für Radiologische Diagnostik, Städt.Klinikum Kemperhof, Koblenzer Straße 115-155, 56065 Koblenz, Tel. 0261 499 2451; PD Dr.med. Sigmund, Günther, Chefarzt, Abt. Radiologische Diagnostik, Krankenhaus Mutterhaus der Borromäerinnen, Feldstraße 16, 54290 Trier, Tel. 0651 9472354

Institut für Neuroradiologie

Langenbeckstrasse 1, 55101 Mainz, Tel. 06131-17-7139, Fax. 06131-17-6643

Direktor: Univ.-Prof. Dr. med. Stoeter, Peter, App. 7141

Sekretariat: Schüler, Suela, Langenbeckstrasse 1, 55101 Mainz, App. 7139

Öffnungszeiten: Mo - Fr 08.00 bis 16.00

Leitende Oberärztin: Priv. Doz. Dr. med. Müller-Forell, Wibke, Raum Bau 505 Zi 2.613, App. 6785

Oberarzt: Dr. med. Ringel, Kurt, App. 2296

wissenschaftliche Mitarbeiter: Dipl.-Phys. Bauermann, Thomas, Raum Bau 505 Zi 2.617, 55101 Mainz, App. 5819; Dr. med. Boor, Stefan, Raum Bau 505 Zi 2.620, 55101 Mainz, App. 5324; Dr. med. Brühl, Klaus, Raum Bau 505 Zi 2.621, Langenbeckstrasse 1, 55131 Mainz, App. 2296; Dr. med. Gawehn, Joachim, Raum Bau 505 Zi 2.622, Langenbeckstrasse 1, 55101 Mainz, App. 2296; Dr. Mazanek, Martin, Raum 2.622, Langenbeckstrasse 1, 55101 Mainz, App. 5324; Tropine, Andrei, Raum Bau 505, Zi 2.604, Langenbeckstrasse 1, 55101 Mainz, App. 2078; Dipl.-Phys. Vucurevic, Goran, Raum Bau 601 Zi 522, 55101 Mainz, App. 2029

ltde MTA: Boeder, Eva, Langenbeckstrasse 1, 55101 Mainz, App. 3959

Klinik und Poliklinik für Nuklearmedizin

Langenbeckstraße 1, Gebäude 210, 55131 Mainz, Tel. 06131-17-2448, Fax. 06131-17-2386

Direktor: Univ.-Prof. Dr. med. Bartenstein, Peter, App. 7124

Sekretariat: Klyne, Jutta, App. 2801; Küfner, Carina, App. 2801

Leitender Oberarzt: Priv. Doz. Dr. med. Schreckenberger, Matthias, App. 2109

Funktionsoberärztin/-arzt: Dr. med. Eichhorn, Waltraud, App. 2668; Dr. med. Helisch, Andreas, App. 2984

Assistenzärztin/-arzt: Dr. med. Buchmann, Inga, App. 2448; Dr. med. Kadalie, Clemens Themba, App. 2448; Laumann, Christina, App. 3025; Dr. med. Sießmeier, Thomas, App. 3025

System Administration/EDV: Bayer, Peter, App. 6515; Dipl.-Ing. (FH) Buchholz, Hans-Georg, App. 6738; Dr. rer. nat. Nickel, Otmar, Ph.D., App. 3766

Physik: Dr. rer. nat. Nickel, Otmar, Ph.D., App. 3766; Dipl.-Phys. Reber, Helmut, App. 2646

Strahlenschutzbeauftragte: Univ.-Prof. Dr. med. Bartenstein, Peter, App. 7124; Dr. med. Eichhorn, Waltraud, App. 2668; Dr. rer. nat. Nickel, Otmar, Ph.D., App. 3766; Dipl.-Phys. Reber, Helmut, App. 2646; Priv. Doz. Dr. med. Schreckenberger, Matthias, App. 2109

Medizin-Physik Experte: Dipl.-Ing. (FH) Buchholz, Hans-Georg, App. 6738; Dr. Lochmann, Matthias, App. 6739; Dr. rer. nat. Nickel, Otmar, Ph.D., App. 3766; Dipl.-Phys. Reber, Helmut, App. 2646

Radiochemisches Labor: Dr. rer. nat. Grimm, Werner, App. 2678

Ganzkörperzähler: Dipl.-Phys. Reber, Helmut, App. 2646

Leitende MTRA: Fischer, Gabriele, App. 2448

Stationsleitung Nuklearmedizin: Herrmann, Sabine, App. 6510

Bedienstete der Universität

Universitätsprofessorinnen/-professoren: Univ.-Prof. Dr. med. Bartenstein, Peter, App. 7124

Privatdozentinnen/-dozenten: Priv. Doz. Dr. med. Schreckenberger, Matthias, App. 2109

Wiss. Mitarbeiterinnen/Mitarbeiter: Dipl.-Ing. (FH) Buchholz, Hans-Georg, App. 6738; Dr. med. Buchmann, Inga, App. 2448; Dr. med. Eichhorn, Waltraud, App. 2668; Dr. rer. nat. Grimm, Werner, App. 2678; Dr. med. Helisch, Andreas, App. 2984; Dr. med. Kadalie, Clemens Themba, App. 2448;

Laumann, Christina, App. 3025; Dr. Lochmann, Matthias, App. 6739; Dr. rer. nat. Nickel, Otmar, Ph.D., App. 3766; Dipl.-Phys. Reber, Helmut, App. 2646; Priv. Doz. Dr. med. Schreckenberger, Matthias, App. 2109; Dr. med. Sießmeier, Thomas, App. 3025

Institut für Pathologie

Reisingerweg, 55101 Mainz, Tel. 06131-17-11

Institut für Pathologie

Reisingerweg, Geb. 706, 55131 Mainz, Tel. 06131-17-11, Fax. 06131-17-6604

Direktor: Univ.-Prof. Kirkpatrick, Charles James, MD, PhD, DSc, FRCPath, Raum 114, App. 7305

Chefsekretariat: Rother, Ursula, App. 7305

Professoren: Univ.-Prof. Dr. med. Lehr, Hans-Anton, App. 3269

Sekretariat C3: Horn, Nancy, App. 3269

externe Professoren: Prof. Dr. med. Fassbender, Hans-Georg, Tel. 06131 228638; Prof. Dr. med. Jung, Michael, Tel. 06131 147427; Prof. Dr. med. Kommos, Friedrich, Tel. 0621 22779;

Prof. Dr. med. Dr. phil. Kriegsmann, Jörg, Tel. 0651 24024

externe Lehrkräfte: Dr. med. Dipl. med. Otto, Mike, Tel. 0651 24024; PD Dr. Wiechen, Kai, Tel. 06241 5014050

Privatdozenten: PD Dr. med. Radner, Herbert, App. 3256

Oberärzte: Dr. med. Bittinger, Fernando, App. 2811

Sekretariat: Bürkner, Christine, App. 2812

Wissenschaftliche Mitarbeiter/innen: Dr. med. Ansorge, Michael, App. 7303; Dr. med. Brochhausen, Christoph, App. 7307; Dr. med. Burg, Jürgen E., App. 4139; Dr. med. Corinth, Claudia, App. 2813; Dr. med. Ghalibafian, Maryam, App. 5807; Dr. med. Hansen, Torsten, App. 7306; Dipl.-Biol. Hermanns, Iris, App. 4204; Dr. med. Jayasinghe, Caren, App. 4003; Dr. med. Kreft, Andreas, App. 3136; Dr. med. Marx, Andreas, App. 3268; Dr. rer. nat. Peters, Kirsten, App. 4522; Dr. med. Schäfer, Stephan, App. 2824; Dr. med. Simiantonaki, Nektaria, App. 4003; Dr. med. Trouet, Susan, App. 7306; PD Dr. Unger, Ronald E., App. 4522; Dr. med. Weber, Achim, App. 4201

Sekretariat für stud. Angelegenheiten: Dawla, Danielle, Raum H012 (UG des Hörsaalgeb.), App. 3574

EDV-Beauftragter: Dipl.-Ing. Vinh, Tai, App. 4415

Abteilung für Neuropathologie

Reisingerweg, 55131 Mainz

Abteilung für Kinderpathologie

Reisingerweg Bau 706, 55131 Mainz, Tel. 06131-17-7309 od. 17-2110, Fax. 06131-17-3546

Besucheranschrift: Reisingerweg, 55131 Mainz

Leitung: Univ.-Prof. Dr. med. Müntefering, Horst, App. 7309

Stellvertr.: Dr. med. Coerdts, Wiltrud, App. 7333 od 2755

Labor-Leiter: Dr.phil.nat. Olert, Jürgen, App. 6906

Sekretariat: Sody, Renate, App. 7309 od 2110; Linger, Angela, App. 7309 od 2110

Wissenschaftliche Mitarbeiter/innen: Dr. med. Gerein, Valentin, App. 5193; Dr. med. Malycheva, Larissa, App. 2691; Dr. med. Tralau, Tim, App. 4369

Institut für Med. Biometrie, Epidemiologie und Informatik

Obere Zahlbacher Straße 67, 55128 Mainz

Verfahren zur Habilitation: Dr. rer. nat. Spix, Claudia, Raum 114, Obere Zahlbacher Str. 69, 55101 Mainz, App. 6852

Bedienstete der Universität

Sekretärin: Lintemann, Ute, App. 3252

Universitätsprofessorinnen/-professoren: Univ.-Prof. Dr. Hommel, Gerhard, App. 3232;
Univ.-Prof. Dr. Pommerening, Klaus, App. 3106

Privatdozent: PD Dr. Krummenauer, Frank, App. 3107; PD Dr. Schüz, Joachim, App. 3113

Wiss. Mitarbeiterinnen/Mitarbeiter: Dipl.-Oecotroph. Böhler, Eva Maria, M. P. H., App. 6852;
Dipl. Math. oec. Emser, Angela, App. 6709; Dr. rer. nat. Faldum, Andreas, App. 3938;
Dr. rer. physiol Kaatsch, Peter, App. 3111; Dipl.-Phys. Lippold, Rainer, App. 3951; Dr. med. Reinisch, Irene,
App. 6712; Dr. med. Scheidt, Eberhard, App. 3102; Dr. med. Schicketanz, Karl-Heinz, App. 3104;
Dr. Sergl-Pommerening, Marita, App. 2022; Dipl.-Math. Victor, Anja, App. 6853; Dr. Wagner, Markus,
App. 4471

Nichtwiss. Mitarbeiterinnen/Mitarbeiter: Spriestersbach, Albert, App. 6711

Nichtbed. Lehrkräfte und Lehrbeauftragte (beurlaubt): Univ.-Prof. Dr. med. Michaelis, Jörg,
App. 22301

Koordinierungszentrum für Klinische Studien: Dr. med. Ehrlich, Anne, App. 5063;
Dipl.-Math. Eimermacher, Antje, App. 6713; Dr. Dipl. Stat. Meinert, Rolf, Raum 217, App. 6713;
Dr. med. Troost, Raphael, App. 4471

Krebsregister Rheinland-Pfalz - Registerstelle: Husmann, Gabriele, App. 6710;
Dipl.-Math. Schmidtman, Irene, App. 6710

I. Medizinische Klinik und Poliklinik

Helmholtzweg, 55131 Mainz

Leitung: Univ.-Prof. Dr. Galle, Peter R., Leiter I. Med. Klinik, App. 7275

Sekretariat: Pucher-Palmer, Iris, Raum Geb. 301/2. OG, Helmholtzweg, 55131 Mainz, App. 7276

Öffnungszeiten: Mo.-Fr. von 7:30 - 16:30 h, Termine nach telefonischer Vereinbarung

Kliniksekretariat: Herke, Hildegard, Raum Geb. 301/2. OG., Helmholtzweg, 55131 Mainz, App. 7395

Öffnungszeiten: Mo.-Fr. von 8.00 - 12:00 h

Konsilanmeldung: Meerbach, Martina, Raum Geb. 301/2. OG, App. 6838

Bedienstete der Universität

Universitätsprofessorinnen / professoren: Univ.-Prof. Dr. (emeritiert) Ewe, Klaus, Helmholtzweg,
55131 Mainz, Tel. 06131 331109; Univ.-Prof. Dr. Galle, Peter R., Leiter I. Med. Klinik, Langenbeckstr. 1,
55101 Mainz, App. 7275; Dr. med. Dr. med. vet. Dr. h. c. FRCP (emeritiert) Meyer, Karl-Hermann,
Trabener Str. 8, 14193 Berlin, Tel. 030 89540085; Univ.-Prof. Dr. (emeritiert) Ohler, Werner, Helmholtzweg,
55131 Mainz, Tel. 06131 34592; Univ.-Prof. Dr. (emeritiert) Schölmerich, Paul, Helmholtzweg,
55131 Mainz; Univ.-Prof. Dr. Wanitschke, Roland, Helmholtzweg, 55131 Mainz, App. 7118

Außerplanmäßige Professorinnen / -professoren: Univ.-Prof. Dr. Lohse, Ansgar, Helmholtzweg,
55131 Mainz, App. 6839 (7389); Univ.-Prof. Dr. Märker-Hermann, Elisabeth, Aukammallee,
HSK-Wiesbaden, Tel. 0611 9575 6445

Hochschuldozentinnen /-dozenten: Prof. Dr. Löhr, Hanns, Helmholtzstrasse, 55131 Mainz, App. 7276

Privatdozentinnen /-dozenten: Univ.-Prof. Dr. Blessing, Markus, Helmholtzweg, 55131 Mainz, App. 3359; PD Dr. Heike, Michael, Helmholtzweg, 55131 Mainz, App. 6775 (6839); Prof. Dr. Neurath, Markus Friedrich, Helmholtzweg, 55131 Mainz, App. 7280 (2489); Priv. Doz. Dr. med. Peters, Malte, Biomed. Fo/Onc. Merck KgAa, Frankfurter Str. 250, 64239 Darmstadt, Tel. 06151 724267

Wiss. Mitarbeiterinnen / -mitarbeiter: Dr. med. Barreiros, Ana-Paula, Langenbeckstr. 1, 55101 Mainz, App. 7275; Dr. med. Bayer, Elke, Helmholtzweg, 55131 Mainz, App. 7275; Dr. med. Beyer, Thorsten, Helmholtzweg, 55131 Mainz, App. 7275; Dr. med. Böcher, Wulf Otto, Langenbeckstr. 1, 55101 Mainz, App. 2666; Dr. med. Brockmann, Holger, Langenbeckstr. 1, 55101 Mainz, App. 7275; Priv. Doz. Dr. med. Deckers, H.-J.; Dr. med. Dederichs, Elke, Internistin, Langenbeckstr. 1, 55101 Mainz, App. 7263; Dr. med. Denzer, Ulrike, Langenbeckstr. 1, 55101 Mainz, App. 7299; Priv. Doz. Dr. med. Derigs, H. G.; Dr. med. Faust, Justus, Langenbeckstr. 1, 55101 Mainz, App. 2627; Dr. med. Gerke, Henning, Langenbeckstr., 55101 Mainz, App. 2809; Dr. Götz, Martin, Langenbeckstr. 1, 55131 Mainz, App. 7275; Dr. med. Hildner, Kai, Langenbeckstr. 1, 55101 Mainz, App. 2374; Priv. Doz. Dr. med. Höhler, Thomas, Helmholtzweg, 55131 Mainz, App. 7275; Dr. med. Hoischen, Susanne, Helmholtzweg, 55131 Mainz, App. 7275; Dr. med. Holtmann, Martin, Helmholtzweg, 55131 Mainz, App. 7275; Dr. med. Ibe, Michael, Helmholtzweg, 55131 Mainz, App. 7275; Dr. med. Kaluza, Wiebke, Helmholtzweg, 55131 Mainz, App. 7275; Dr. med. Kanzler, Stephan, Helmholtzweg, 55131 Mainz, App. 7275; Dr. med. Kiesslich, Ralf, Helmholtzweg, 55131 Mainz, App. 7275; Dr. med. Kreuzer, Knut, Helmholtzweg, 55131 Mainz, App. 7275; Dr. med. Möhler, Markus, Helmholtzweg, 55131 Mainz, App. 7275; Dr. med. Mosler, Patrick, Langenbeckstr. 1, 551031 Mainz, App. 7299; Priv. Doz. Dr. med. Orth, Thomas, Wilhelmsstr. 5, 65343 Eltville am Rhein, Tel. 06123 55 05 (55 95); Dr. med. Sanwald, Burkhard, Langenbeckstr. 1, 55101 Mainz, App. 2827; Dr. med. Schramm, Christoph, Langenbeckstr. 1, 55101 Mainz, App. 7275; Dr. med. Schreiber, Jutta, Helmholtzweg, 55131 Mainz, App. 7275; Dr. med. Schreiner, Oliver, Langenbeckstr. 1, 55101 Mainz, App. 2213; Dr. med. Schuchmann, Markus, Langenbeckstr. 1, 551031 Mainz, App. 5740; Priv. Doz. Dr. med. Schwarting, Andreas, Helmholtzweg, 55131 Mainz, App. 7275; Dr. med. Siebler, Jürgen, Helmholtzweg, 55131 Mainz, App. 7275; PhD. Strand, Dennis, Helmholtzweg, 55131 Mainz, App. 7275; Dr. rer. nat. Strand, Susanne, Helmholtzweg, 55131 Mainz, App. 7275; Dr. med. Sucke, Bernhard, Langenbeckstr. 1, 55101 Mainz, App. 7275; Dr. med. Wagner, Volker, Langenbeckstr. 1, 55101 Mainz, App. 7275; Dr. med. Wandel, Eveline, Ak. ORätin, Helmholtzweg, 55131 Mainz, App. 7393 (Mz 223423); Dr. med. Weinmann, Arndt, Helmholtzweg, 55131 Mainz, App. 7275

Nichtbed. Lehrkräfte und Lehrbeauftragte

Professorinnen / -professoren: Univ.-Prof. Dr. med. Abdelhamid, Saleh, Deutsche Klinik für Diagnostik, Tel. 0611 577210; Dr. med. Braun, Bernd, Kreiskrankenhaus Reutlinegn, Tel. 07121 301 1; Univ.-Prof. Dr. Dippold, Wolfgang, Vincenz- und Elisabethen-Hospital Mainz; Dr. med. Eckhard, Volker, Tel. 0611 39931; Dr. med. Eckhardt, Rainer, Chefarzt, Ev. Krankenhaus Köln, Tel. 0221 479246; Dr. med. Faust-Tinnefeldt, Gunhild, Chefarztin, Ärzt. Dir., Zentrum für Rheumatologie, Schlangenbad, Tel. 06129 41456; Prof. Dr. Gilfrich, H.J.; Dr. med. Hecking, Erwin, Leiter, Augusta Krankenanstalten, Tel. 0234 517328; Priv. Doz. Dr. med. Hess, G.; Dr. med. Holtermüller, Karl-Heinz, Chefarzt, St. Markus-Krankenhaus, Frankfurt; Dr. med. Knuth, Axel, (apl. Prof.) Chefarzt, Nordwestkrankenhaus Frankfurt/M; Dr. med. Lang, Klaus, Chefarzt, Städtische Krankenanstalten, Tel. 07721 89278; Dr. med. Limbourg, Peter, Stadtkrankenhaus Worms, Tel. 06241 501340; Dr. med. Nast, Hans-Peter, Chefarzt, Ketteler Krankenhaus Offenbach; Dr. med. Niemczyk, Horst, Chefarzt, Ärzt. Dir., Städtisches Marienkrankenhaus Amberg, Tel. 09621 38(0) 230 1; Dr. med. Ockenga, Theodor, (pensioniert); Dr. med. Olbermann, Manfred, Chefarzt, Stadtkrankenhaus Rüsselsheim, Tel. 06142 6031; Dr. med. Pfannenstiel, Peter; Dr. med. Schuster, Carl-Johannes, Leiter, St. Antonius-Hospital, Eschweiler/Aachen; Dr. med. Seifert, Erwin, Chefarzt, Städtisches Krankenhaus Kemperhof, Koblenz, Tel. 0261 4991; Dr. med. Steinhardt, Hans-Jörg, Leiter, Kreiskrankenhaus Wangen/Allgäu; apl. Prof. Treese, Norbert, Dr. med., Marienhospital Osnabrück

Privatdozentinnen /-dozenten: Priv. Doz. Dr. med. Darius, H.; Priv. Doz. Dr. med. Frickhofen, Norbert, Dr. Horst-Schmidt-Kliniken, Wiesbaden; Priv. Doz. Dr. med. Goerg, Karl-Josef, Chefarzt, Krankenhaus St. Josef, Wuppertal, Tel. 0202 485270; Dr. med. Rieder, H., St. Josef-Krankenhaus, Berlin; Dr. med. Treichel, Ulrich, Oberarzt, Zentrum f. Innere Medizin Gesamthochschule Essen, Tel. 0201 723 2518 3610

Schwerpunkt Endokrinologie und Stoffwechselerkrankungen

Naunynweg, Gebäude 303, 55101 Mainz, Tel. 06131-17-7260, Fax. 06131-17-6619

Leiter: Univ.-Prof. Dr. med. Weber, Matthias M., Raum 2-18, App. 7260

Sekretariat: Kröhle-Diehl, Edith, App. 7260; Haag, Ursula, App. 2381

Bedienstete der Universität

Universitätsprofessorinnen/-professoren: Univ.-Prof. Dr. med. (pensioniert) Beyer, Jürgen, Tel. 06131 86907; Univ.-Prof. Dr. med. Weber, Matthias M., Raum 2-18, Naunynweg, Gebäude 303, 55101 Mainz, App. 7260

Oberärzte/-assistent: apl. Prof. Dr. med. Kahaly, Georg, Raum 2-05, Naunynweg, Gebäude 303, 55101 Mainz, App. 6846; Dr. med. Küstner, Ernst, Raum 2-16, Naunynweg, Gebäude 303, 55101 Mainz, App. 7105; PD Dr. rer. nat. Lichtwald, Klaus, Raum 2-14, Naunynweg, Gebäude 303, 55101 Mainz, App. 7268

Wiss. Mitarbeiterinnen/Mitarbeiter: Engelbach, Mira, Naunynweg, Gebäude 303, 55101 Mainz, App. 3768; Fottner, Christian, Naunynweg, Gebäude 303, 55101 Mainz, App. 2639; Kraus, Oliver, Naunynweg, Gebäude 303, 55101 Mainz, App. 2725; Minnemann, Timo, Naunynweg, Gebäude 303, 55101 Mainz, App. 7260; Schneider, Stephan, Naunynweg, Gebäude 911, 55101 Mainz, App. 33321; Schulz, Gerhard, Helmholtzweg, Gebäude 402, 55101 Mainz, App. 2831

Nichtbed. Lehrkräfte und Lehrbeauftragte: Prof. Dr. med. Cordes, Uwe, Bahnhofplatz 2, 55116 Mainz, Tel. 06131 231362; PD Dr. med. Forst, Thomas, Institut für klinische Forschung und Entwicklung, Parcusstr. 8, 55116 Mainz, Tel. 06131 5763610; Prof. Dr. med. (beurlaubt) Happ, Joachim, Düsseldorfer Str.1-7, 60329 Frankfurt, Tel. 069 257868 0; PD Dr. med. Kunt, Thomas, Kreiskrankenhaus Südliche Weinstraße, Georg-Staab-Str. 3, 76855 Annweiler am Trifels, Tel. 06346 9700; PD Dr. med. Nink, Manfred, Pneumologisch-Internistische Facharztpraxis, Gladbacher Str. 21, 65388 Schlangenbad-Hausen v.d.H., Tel. 06129 9974; Prof. Dr. med. Schrezenmeir, Jürgen, Institut für Physiologie u. Biochemie der Ernährung, Bundesanstalt für Milchforschung, Hermann-Weigmann-Str. 1, 24103 Kiel, Tel. 0431 609 2220

II. Medizinische Klinik und Poliklinik

Reisingerweg, 55131 Mainz

Direktor: Univ.-Prof. Dr. med. Meyer, Jürgen, Raum Geb. 701, EG, Zi. 11, Reisingerweg, 55131 Mainz, App. 7250

Sekretariat: Fr. Kullmann, Raum EG, Bau 701, App. 7251

Unterrichtsbeauftragter: Dr. med. Espinola-Klein, Christine, App. 2849

Studentensekretariat: Brugger, Petronella, Raum 402, Bau 701, 4. Stock, Reisingerweg, 55131 Mainz, App. 2826 (Skr nur vormittags besetzt)

Universitätsprofessorinnen/-professoren: Univ.-Prof. Dr. med. Meyer, Jürgen, App. 7250; Prof. Dr. med. Rupperecht, Hans-Jürgen, App. 7267; Univ.-Prof. Dr. (emeritiert) Schölmerich, Paul; Univ.-Prof. Dr. Weilemann, L. Sacha, Leiter der Klinischen Toxikologie, App. 7167

Privatdozentinnen/-dozenten: Priv. Doz. Dr. med. Bierbach, Hartmut, App. 22 15; Priv. Doz. Dr. med. Himmrich, Ewald, App. 72 65; Priv. Doz. Dr. med. Horstick, Georg, App. 72 18; PD Dr. med. Dr. phil. nat. Schinzel, Helmut, App. 4173

Wissenschaftliche Mitarbeiterinnen/Mitarbeiter: Dr. med. Abegunewardene, Nico, App. 2729; Dr. med. Andreas, Klaus, App. 7058; Dr. med. Espinola-Klein, Christine, App. 2849; Dr. med. Fischer, Thomas A., App. 4524; Dr. med. Hilpert, Claudia, App. 4572; Dr. med. Himmrich, Ljudmilla, App. 2586; Huth, Corinna, AIP; Dr. med. Jungmair, Wolfgang, Tel. 06131 2090; Dr. med. Kaes, Joachim, App. 2741; Dr. med. Kaiser, Kristina, App. 2889; Dr. med. Kölsch, Bernhard, App. 2741; Dr. med. Lauterbach, Michael, App. 2741; Dr. med. Maimaitiming, Ailaiti, App. 2586; Mertens, Dirk; Dr. med. Nalenz, Barbara, Assistenzärztin, Raum Bau 701, 5. OG Ultraschall, App. 2726; Dr. med. Omogbehin, Babatunde; Dr. med. Petersen, Steffen; Dr. med. Post, Felix; Dr. med. Przibille, Oliver, Raum 323, Bau 209; Dr. med. Ries, Markus; Dr. med. Sauer, Oliver, App. 2741; Dr. med. Savvidis, Savvas; Dr. med. Schnabel, Renate, App. 2586; Dr. med. Stofft, Christian, App. 3035; Dr. med. Ströbele, Hubert, App. 2889; Dr. med. Stürer, Andreas, Raum 303, App. 6947; Dr. med. von Bardeleben, Ralph Stephan, App. 2586; Dr. med. von Mach, Marc-Alexander, Raum Station 209 I A, App. 2741; Wiechelt, Jascha, App. 2741

nicht bedienstete Lehrkräfte und Lehrbeauftragte: Dr. med. Menzel, Thomas, Tel. 0611 577 432

Nichtbedienstete Professorinnen/Professoren: Prof. Dr. med. Belz, Gustav Georg, Tel. 0611 307379; Prof. Dr. med. Gilfrich, H. J., Tel. 069 4603 1230; Prof. Dr. Mohr-Kahaly, Susanne; Prof. Dr. med. Schulz, Volker, Tel. 06221 396277; Prof. Dr. med. von Mengden, Jürgen, Tel. 06142 881831

Nichtbed. Privatdozentinnen/-dozenten: Priv. Doz. Dr. med. Börner, N., Tel. 06131 240430; Priv. Doz. Dr. med. Dietz, Ulrich, Tel. 0611 57 76 26; Priv. Doz. Dr. med. Nowak, Bernd, Tel. 069 945028 0; Priv. Doz. Dr. med. Voigtländer, Thomas, Tel. 069 945028 12

III. Medizinische Klinik und Poliklinik

Schwerpunkt Hämatologie

Naunynweg, Gebäude 302, 55131 Mainz, Tel. 06131-17-2581, Fax. 06131-17-5635

Direktor: Univ.-Prof. Dr. med. Huber, Christoph, App. 7281

Sekretariat: Wachter, Waltraud, App. 7281

Bedienstete der Universität

Universitätsprofessorinnen/-professoren: Univ.-Prof. Dr. med. Huber, Christoph, App. 7281; Univ.-Prof. Dr. Seliger, Barbara, App. 6760; Univ.-Prof. Dr. Wölfel, Thomas, App. 3797

Privatdozentinnen/-dozenten: Priv. Doz. Dr. med. Fischer, Thomas, App. 6544; PD Dr. Herr, Wolfgang, App. 2710; Priv. Doz. Dr. med. Schuler, Martin, App. 5046; Priv. Doz. Dr. med. Theobald, Matthias, App. 5047; PD Dr. Zeile, Gerhard, App. 7148

Wiss. Mitarbeiterinnen/Mitarbeiter: Dr. Beck, Joachim, App. 5042; Dr. med. Blau, Wolfgang; Dipl.-Biol. Breitenbücher, Frank, App. 2714; Britten, Cedrik, App. 5121; Dipl.-Biol. Bukur, Jürgen, App. 3 3302; Burchard, Alexander, Tel. 06131 3973; Dipl.-Biol. Dörrschuck, Andreas, App. 33398; Dr. rer. physiol. Hartwig, Udo, App. 3 3368; Dr. med. Hess, Georg, App. 5040; Diplom-Biochemiker Kaltwasser, Markus, App. 30088; Dr. med. Kolbe, Karin, Dipl.-Biol., App. 2712; Dr. med. Kuball, Jürgen, App. 3 3323; Dr. rer. nat. Lichtenfels, Rudolf, App. 3 3302; Dr. med. Lindauer, Markus, App. 3707; Dipl.-Biol. Lotz, Carina, App. 33323; Meiler, Johannes, App. 3973; Dr. Meyer, Ralf Georg, App. 3967; Dr. med. Reckmann, Achim, App. 5808; Dr. Ritz, Ulrike, App. 33302; Dr. Siepman, Ulrike, App. 2712; Dr. med. Ullmann, Andrew J., App. 6564; Dr. Wager, Volker, App. 3972; Dr. Weber, Martin, App. 2581; Dr. med. Wehler, Daniela, App. 3775
Strahlenschutzarzt: Dr. med. Gamm, Heinhold, App. 7243
Strahlenschutzsekretariat: Steinhart, App. 7244

Nichtbed. Lehrkräfte und Lehrbeauftragte

Professorinnen/Professoren: Prof. Dr. Aulitzky, Walter, Robert-Bosch-Krankenhaus, 70376 Stuttgart, Tel. 0711 810 13506

Privatdozentinnen/-dozenten: Priv. Doz. Dr. med. Decker, Hans-Joachim, Medizinischer Direktor Bioscientia Institut, 55218 Ingelheim, Tel. 06132 781 133; Priv. Doz. Dr. med. Derigs, H. G., Städtische Kliniken, Klinik für Innere Medizin Abt. 3,

65929 Frankfurt a. M., Tel. 069 3106 3766; Priv. Doz. Dr. med. Weide, Rudolf,
Gemeinschaftspraxis Köppler, Heymanns und Weide, 56068 Koblenz, Tel. 0261 304930;
Priv. Doz. Dr. med. Zipfel, Johannes, Kardiologische Praxis, Emmeranstraße 9, 55116 Mainz,
Tel. 03161 234423

Schwerpunkt Pneumologie

Kilianweg, 55131 Mainz

Direktor der Klinik: Univ.-Prof. Dr. Buhl, Roland

Sekretariat: Jäger, Urte, App. 7271

Universitätsprofessoren/-professorinnen: Univ.-Prof. Dr. Buhl, Roland, App. 7270

Wiss. Mitarbeiterinnen/Mitarbeiter: Dr. med. Beeh, Kai-Michael, App. 5784; Dr. Beier, Jutta, App. 5785; Dr. med. Biedermann, Alexander, App. 5783; Dr. med. Fischer, Berthold, App. 2559; Dr. med. Rieder-Nelissen, Christoph, App. 2963; Dr. med. Schlegel, Jens, App. 2275; Sebastian, Martin, App. 2963; Dr. med. Wiewrodt, Rainer, App. 6850

Institut für Klinische Chemie und Laboratoriumsmedizin

Naunynweg, Gebäude 208, 55131 Mainz, Tel. 06131-17-7190, Fax. 06131-176627

Universitätsprofessorinnen/-professoren: Univ.-Prof. Dr. Lackner, Karl J., App. 7190

Wiss. Assistentinnen/Assistenten: Dr. med. Arneth, Borros, App. 2632; Dr. med. Ehrenthal, Wolfram, App. 2180; Dr. med. Fischer, Christian, App. 7297; Dr. med. Hukelmann, Meike, App. 5104; Dr. med. Lotz, Johannes, App. 2413; Dr. med. Peetz, Dirk, App. 2632; Dr. med. Torzewski, Michael, App. 5083; Dr. med. von Landenberg, Philipp, App. 5104

Wiss. Mitarbeiterinnen/Mitarbeiter: Dipl.-Phys. Kuprat, Roland, App. 3263; Dipl.-Inf. Struss, Hans-Garlich, App. 2661; Dipl.-Inf. Wirtz, Helmut, App. 3263

Lehrbeauftragte: Dr. med. Torzewski, Michael, App. 5083

Praktikumbetreuende MTA: Floeck, Margret, App. 4587

Sekretariat: Stahl, Ruth, Raum 02151 (2.Stock), App. 7190

Kinderklinik und Kinderpoliklinik

Czernyweg, 55131 Mainz

Direktor: Univ.-Prof. Dr. med. Zepp, Fred, Kinderklinik und Kinderpoliklinik, App. 7326

Unterrichtsbeauftragter: Priv. Doz. Dr. med. Beetz, Rolf; Priv. Doz. Dr. med. Beetz, Rolf, App. 3937

Studentensekretariat: Baltes, Helga, App. 27 88

Sekretariat: Thomas, A., Kinderklinik und Kinderpoliklinik, App. 7326

Universitätsprofessorinnen/-professoren: Univ.-Prof. Dr. med. Jüngst, Bodo-Knut, pensioniert; Univ.-Prof. Dr. med. Reitter, Bernd, Czernyweg, 55131 Mainz, App. 2104; Prof. Dr. Schmitt, H.J., App. 5033; Univ.-Prof. Dr. med. Schumacher, Reinhard, Czernyweg, 55131 Mainz, Tel. 06131 27 2445; Univ.-Prof. Dr. (emeritiert) Spranger, Jürgen; Univ.-Prof. Dr. med. Stopfkuchen, Herwig, Czernyweg, 55131 Mainz, App. 7329; Univ.-Prof. Dr. med. Zabel, Bernhard, Czernyweg, 55131 Mainz

apl.Professorinnen/Professoren: apl. Prof. Beck, Michael, Czernyweg, 55131 Mainz;

apl. Prof. Gutjahr, Peter, Czernyweg, 55131 Mainz, App. 2112

Privatdozentinnen/-dozenten: Priv. Doz. Dr. med. Beetz, Rolf, Czernyweg, 55131 Mainz, App. 3937; Priv. Doz. Dr. med. Boor, Rainer, Czernyweg, 55131 Mainz, App. 25 57; Priv. Doz. Dr. med. Hohenfellner, Katharina; Priv. Doz. Dr. med. Mannhardt-Laakmann, Wilma, Czernyweg, 55131 Mainz; Priv. Doz. Dr. med. Pohlenz, Joachim, Czernyweg, 55131 Mainz, App. 2781; Priv. Doz. Dr. med. Queisser-Luft, Annette, Czernyweg, 55131 Mainz; Priv. Doz. Dr. med. Wippermann, Carl-Friedrich, Czernyweg, 55131 Mainz

Wiss. Mitarbeiterinnen/Mitarbeiter: Dr. med. Althoff, Susanne, Czernyweg, 55131 Mainz, App. 25 57; Dr. Böckelmann, Susanne, Czernyweg, 55131 Mainz; Dr. Brinkmann, Gabriele, Czernyweg, 55131 Mainz, App. 25 18; Dr. Brzezinska, Ryta, Czernyweg, 55131 Mainz, App. 24 45; Dr. med. Dittrich, Helmut-Matthias, Czernyweg, 55131 Mainz, App. 26 42; Dr. Einsiedel, Ekkehard, Czernyweg, 55131 Mainz, App. 73 47; Dr. med. Habermehl, Pirmin, Czernyweg, 55131 Mainz, App. 25 57; Dr. med. Hoepner, Jan-Helge, Czernyweg, 55131 Mainz, App. 25 57; Dr. Huff, Jennifer, Czernyweg, 55131 Mainz; Huth, Ralf Gunter, Czernyweg, 55131 Mainz, App. 2786; Jahn, Klaus, Czernyweg, 55131 Mainz; Dr. med. Kamin, Wolfgang, Czernyweg, 55131 Mainz, App. 2602; Dr. med. Kampmann, Christoph, Czernyweg, 55131 Mainz, App. 2783; Dr. med. Keune, Norbert, Czernyweg, 55131 Mainz, App. 2557; Dr. med. Kieninger-Baum, Dorothee, Czernyweg, 55131 Mainz; Dr. med. Klär-Hlawatsch, Bettina, Czernyweg, 55131 Mainz; Dr. med. Klingkowski, Uwe, Czernyweg, 55131 Mainz; Dr. med. Knuf, Markus, Czernyweg, 55131 Mainz, App. 2786; Dr. med. Koffler, Thomas, Czernyweg, 55131 Mainz; Dr. med. Kolb-Flothow, Stefanie; Dr. med. Köwalzik, Frank, Czernyweg, 55131 Mainz; Dr. med. Krämer, Wolfgang, Czernyweg, 55131 Mainz; Dr. med. Kullmer, Ulrike, Czernyweg, 55131 Mainz, App. 2781; Dr. med. Kutschke, Georg, Czernyweg, 55131 Mainz, App. 2104; Dr. med. Lausch, Ekkehart, Czernyweg, 55131 Mainz; Dr. med. Mengel, Eugen, Czernyweg, 55131 Mainz; Dr. med. Oberman, Bettina, Czernyweg, 55131 Mainz; Dr. med. Philippi, Heike, Czernyweg, 55131 Mainz, App. 2443; Rebsch, Christine, Czernyweg, 55131 Mainz; Dr. med. Schroff, Claudia, Czernyweg, 55131 Mainz; Dr. med. Stolz, Gabriele, Czernyweg, 55131 Mainz; Dipl.Psy. Weigl-Jakobi, Inge, Czernyweg, 55131 Mainz, App. 6834; Dr. med. Wenzel, Anke, Czernyweg, 55131 Mainz, App. 2783; Wiethoff, Susanne

Nichtbed.Lehrkräfte und Lehrbeauftragte: Univ.-Prof. Dr. med. Baumann, Walter; Univ.-Prof. Dr. med. Dorsch, Walter, Tel. 089 668244; Univ.-Prof. Dr. med. Gehler, Jürgen, August-Bebel-Straße, 65428 Rüsselsheim, Tel. 06142 6031; Prof. Dr. med. (pensioniert) Pechstein, Johannes; Prof. Dr. Rauh, Wolfgang, Mutterhaus der Borromaerinnen Trier, Tel. 0651 947 2654; Univ.-Prof. Dr. med. Rister, Manfred, Chefarzt, Städt. Krankenhaus Kemperhof, Koblenz, Tel. 0261 499 650; Univ.-Prof. Dr. (pensioniert) Schönberger, Winfried, Czernyweg, 55131 Mainz; Univ.-Prof. Dr. med. Schulte-Wissermann, Hermann, Chefarzt, Krefeld, Tel. 0215 320; Prof. Dr. med. (pensioniert) Toussaint, Walter; Univ.-Prof. Dr. med. Weitzel, Dieter, Deutsche Klinik für Diagnostik, Wiesbaden

Institut für Humangenetik

Langenbeckstraße 1, Gebäude 601, 4. Etage, 55101 Mainz, Tel. 06131-17-3871, Fax. 06131-17-5690

Direktor: Univ.-Prof. Dr. med. Haaf, Thomas, App. 3871

Sekretariat: Oberhaus, Hedi, App. 3871

Genetische Beratungsstelle, Gebäude 601: Dr. med. Kohlschmidt, Nicolai, App. 5792; Dr. med. Schneider-Raetzke, Brigitte, App. 5794; Prof. Dr. med. Theile, Ursel, App. 3871; Dr. med. Wellek, Brigitte, App. 5789

Zytogenetisches Labor, Gebäude 402: Dipl.-Biol. Beyer, Vera, App. 5795; Dipl.-Biol. Frey-Mahn, Gabriele, App. 5795

Molekularzytogenetik, Gebäude 402: Dr. rer. nat. Galetzka, Danuta, App. 5852; Dipl.-Biol. Grossmann, Bärbel, App. 5852

Molekulargenetik, Gebäude 402: Dr. biol. hum. Zechner, Ulrich, App. 5850

Hautklinik

Direktor: Univ.-Prof. Dr. med. Knop, Jürgen, Helmholtzweg Geb. 401, 55101 Mainz, App. 2910

Sekretariat: Muschiol, Rosemarie, Raum Bau 401, Langenbeckstr 1, 55101-Mainz, App. 7112

Leitende Oberärzte: Univ.-Prof. Dr. med. Bork, Konrad, Helmholtzweg, 55131 Mainz, App. 7290;
Univ.-Prof. Dr. Enk, Alexander, App. 7130

Oberarztsekretariate: Berg, Angelika, Sekretariat Prof Enk, App. 7130; Kettenbach-Klees, Andrea, App. 7290

Oberärzte: Priv. Doz. Dr. med. Becker, Detlef, App. 3679; Prof. Dr. Saloga, Joachim, App. 3751;
Prof. Dr. Schramm, Peter, App. 7259; PD Dr. Steinbrink, Kerstin

Nichthabilitierte Oberärzte: Dr. med. Bräuniger, Wolfgang, App. 7149; Dr. med. Dipl.-Phys. Pröbstle, Thomas, o 6131 172913

Leitung Klinische Forschergruppe Allergie: Univ.-Prof. Dr. rer. nat. Reske-Kunz, Angelika B.,
Raum 01 - 117, Obere Zahlbacher Str. 63 (Verfügungsgeb.), 55131-Mainz, App. 33349

Hochschuldozent: HD Dr. Ross, Ralf, App. 33473

Oberassistent: PD Dr. Jonuleit, Helmut, App. 2956

Wiss. Mitarbeiter: Prof. Dr. Schopf, Rudolf, App. 7108 2943; Dr. med. Fischer, Bettina, App. 7189;
Dr. med. Galle, Katharina, App. 2953; Dr. med. Juchems, Eva, App. 4516; Dr. med. Schneiders, Volker;
Dr. med. Tüttenberg, Andrea; Dr. med. Maurer, Markus, App. 5293; Dr. med. von Stebut, Esther, App. 5731;
Dr. med. Staubach, Petra, App. 7189; Dr. med. Kilo, Ulrike, App. 7189; Dr. rer. nat. Sudowe, Stephan,
App. 33480; Dr. rer. nat. Pautz, Andrea, App. 33333; Wiest, Katharina, App. 2384; El Rowini, Abdussalam,
App. 2953; Grundt, Boris, App. 2953; Dr. med. Roscher, Gudrun, App. 2945; Meng, Gabriele, App. 33180

Psychiatrische Klinik und Poliklinik

Untere Zahlbacher Straße 8, 55131 Mainz, Tel. 06131-17-2920, Fax. 06131-17-6690

Komm. Direktor: Univ.-Prof. Dr. med. Schmidt, Lutz G., Dipl.-Psych., App. 7335

Sekretariat: Kiefer, Sabine, App. 7336

Bedienstete der Universität

Universitätsprofessorinnen/-professoren: Univ.-Prof. Dr. med. Glatzel, Johann, App. 7351 7368;
Univ.-Prof. Dr. rer. nat. Hiemke, Christoph, App. 7363 7131; Univ.-Prof. Dr. rer. nat. Lüddens, Hartmut,
App. 5371 5372; Univ.-Prof. Dr. med. Schmidt, Lutz G., Dipl.-Psych., App. 7335

Privatdozentinnen/-dozenten: Priv. Doz. Dr. med. Dahmen, Norbert, App. 3757;
Priv. Doz. Dr. med. Gründer, Gerhard, App. 2133; Dr. rer. nat. habil. Härtter, Sebastian, App. 6788;
Priv. Doz. Dr. med. Mann, Klaus, App. 7337; Priv. Doz. Dr. med. Winterer, Georg, App. 2488

Wiss. Mitarbeiterinnen/Mitarbeiter: Dr. rer. nat. Böhme, Ingo, App. 5374; Dr. med. Braisch, Flavia,
App. 2159; Dr. rer. nat. Demuth, Wolfgang, Dipl.-Psych., App. 2160; Dr. Dr. Dielentheis, Thomas, App. 3701;
Dragicevic, Aleksandra, App. 6788; Dr. med. Fehr, Christoph, App. 2140; Dr. med. Fellgiebel, Andreas,
Leiter d. Gedächtnissprechstunde, App. 3702; Dr. med. Fernandez, Andres, App. 3702; Gensch, Christoph,
App. 2930; Dr. med. Gesierich, Thomas, App. 2145; Dr. med. Graf-Morgenstern, Mechthild, Dipl.-Psych.,
App. 7144; Dr. med. Hansen, Christiane, App. 2145; Herr, Ricarda, App. 2989; Dr. rer. nat. Hevers, Wulf,
App. 6787 3753; Kienzle, Barbara, App. 2162; Dr. med. Konrad, Andreas, App. 2159; Maurer, Christian,
App. 2135; Müller, Kay-Maria, App. 2989; Dr. med. Müller, Matthias J., Dipl.-Psych., App. 7363 3950;
Dr. rer. nat. Rabe, Holger, App. 6787; Dr. med. Röhr, Ute, App. 3596; Scheurich, Armin, Dipl.-Psych.,
App. 2152; Dr. rer. nat. Schmitt, Ulrich, App. 3223; Dr. med. Schneider, Frank, App. 2132; Tadic, André,
App. 2930; Tonn, Peter, App. 2130; Dr. med. Vernaleken, Ingo, App. 2145

Nichtbed. Lehrkräfte und Lehrbeauftragte: Prof. Dr. Philipp, Michael; Prof. Dr. Dr. Röschke,
Joachim; Prof. Dr. Schlegel, Sabine

Klinik und Poliklinik für Kinder- und Jugendpsychiatrie und -psychotherapie

Langenbeckstraße 1, 55131 Mainz

Klinik und Poliklinik für Psychosomatische Medizin und Psychotherapie

Untere Zahlbacher Straße 8, 55131 Mainz, Tel. 06131-17-7381, Fax. 06131-17-6688

Direktor: Univ.-Prof. Dr. med. Dipl.-Psych. Hoffmann, Sven Olaf

Sekretariat (Ausgabe der Scheine: Montag - Freitag, 10:00 - 12:00 Uhr): Heck, Iris, Raum 1.615, Bau 920, App. 2841

Unterrichtsbeauftragte (Sprechzeiten: Dienstag 14:00 - 14:45 Uhr nach telefonischer Vereinbarung):

Priv. Doz. Dr. med. Eckhardt-Henn, Annegret, Raum 208, Bau 601, App. 2999 oder 06131 17 7381

Studentensekretariat (Raum 207, Bau 601; Öffnungszeiten: Montag 13:30 - 15:00 Uhr; Donnerstag: 14:00 - 16.00 Uhr): App. 2999

Bedienstete der Universität

Universitätsprofessorinnen/-professoren: Univ.-Prof. Dr. med. Dipl.-Psych. Hoffmann, Sven Olaf, App. 7348

Privatdozentinnen/-dozenten: Priv. Doz. Dr. med. Eckhardt-Henn, Annegret, Raum 208, Bau 601, App. 2999 oder 06131 17 7381; Priv. Doz. Dr. med. Egle, Ulrich Tiber, Raum 1.614, Bau 920, App. 7381

Wiss. Assistentinnen/Assistenten: Dr.phil. Dipl.-Psych. Hardt, Jochen, Raum 1.620, Bau 920, App. 2165; Dr.rez.soc. Dipl.-Psych. Petrak, Frank, Raum 1.632, Bau 920, App. 4039

Wiss. Mitarbeiterinnen/Mitarbeiter: Dr. med. Blank, Bettina, Raum 220, Bau 601, App. 5831; Dr. med. Greif-Higer, Gertrud, Raum 211, Bau 601, App. 2164; Dr. med. Gruner, Beate, Raum 1.633, Bau 920, App. 7381; Dipl.-Psych. Müller, Thomas, Raum 3.214, Bau 920, App. 7381; Dr. med. Nickel, Ralf, App. 7381; Dr. med. Schellens, Dagmar, Raum 3.214, App. 5485; Dr. med. Sonntag, Sandra, Raum 3.201, Bau 920, App. 2195

Nichtbed. Lehrkräfte und Lehrbeauftragte

Lehrbeauftragte: Dr. med. Stephan, Siegfried, Tel. 06131 582814

Klinik und Poliklinik für Neurologie

Reisingerweg, 55131 Mainz

Klinikleitung: Univ.-Prof. Dr. med. Dieterich, Marianne, App. 7155; Schöhl, Eva-Maria, Raum Chefsekretariat Zimmer 132 (NSK1) Öffnungszeiten: Montag-Freitag 8:00-16:00, App. 7155

Lehrbeauftragter: Priv. Doz. Dr. med. Eicke, Martin, Raum 1022, Reisingerweg, 55131 Mainz, App. 2222; Falke, Eva, Raum 1023, Studentensekretariat Öffnungszeit Mo.-Fr. 9-12 h, App. 3681

Bibliothek, Öffnungszeiten Mo.-Do. 10:00-15:00, Freitag 10:00-12:00: Flemming, Reinhard, Raum NSK1/133, App. 6741

außerplanmäßige Professorinn/Professoren: Prof. Dr. Besser, Roland, Tel. 02151 322831; Prof. Dr. Thoemke, Frank, App. 7194; Prof. Dr. Thümler, Reiner, Tel. 06731 501451

Universitätsprofessorinnen/-professoren: Univ.-Prof. Dr. med. Dieterich, Marianne, App. 7155; Univ.-Prof. Dr. med. Nix, Wilfred, App. 2224

Hochschuldozentinnen/-dozenten: Priv. Doz. Dr. med. Birklein, Frank, App. 3270

Privatdozenten: Priv. Doz. Dr. med. Birklein, Frank, App. 3270; Priv. Doz. Dr. med. Eicke, Martin,

App. 2222; Priv. Doz. Dr. med. Koehler, Jürgen, App. 5499; Priv. Doz. Dr. med. Tettenborn, Barbara;
Priv. Doz. Dr. med. Urban, Peter, App. 5162; PD Dr. Vogt, Thomas, App. 3272; Werhahn, Konrad, App. 7194

Wiss. Mitarbeiterinnen/Mitarbeiter: Dr. med. Bense, Sandra; Dr. med. Hägele, Stefan;
Dr. med. Hundsberger, Thomas; Dr. med. Karajanev, Paola; Dr. med. Klimpe, Sven; Lüder, Günther,
App. 2966; Dr. med. Marx, Jürgen; Dr. med. Nedelmann, Max; Dr. med. Nill, Marco Andreas;
Dr. med. Nolle, Felicitas; Dr. med. Schindler, Holger; Schlindwein, Peter; Schwenkmezger, Thomas;
Dr. med. Thümler, Björn; Dr. med. Visbeck, Anke; Dr. med. Wicht, Susanne

Nichtbedienstete (externe) Dozenten: Prof. Dr. Besser, Roland, Tel. 02151 322831;
Priv. Doz. Dr. med. Tettenborn, Barbara; Prof. Dr. Thümler, Reiner, Tel. 06731 501451

Klinik und Poliklinik für Allgemein- und Abdominal-Chirurgie

Ehrlichweg, 55131 Mainz, Tel. 06131-17-7291, Fax. 06131-17-6630

Postanschrift: 55101 Mainz

Direktor: Prof. Dr. Junginger, Theo

Sekretariat: Niebling, Bärbel, App. 7291; Wu, Barbara, App. 2893

Privatdozenten: Priv. Doz. Dr. med. Dutkowski, Philipp; Priv. Doz. Dr. med. Musholt, Thomas;
Priv. Doz. Dr. med. Seifert, Joachim Kai, App. 3976

Unterrichtsbeauftragter: Priv. Doz. Dr. med. Seifert, Joachim Kai, App. 3976

Sekretariat für studentische Angelegenheiten: Ziegler, Anneli, App. 2483

Wissenschaftliche Mitarbeiter: Dr. med. Borschitz, Thomas; Dr. med. Burghardt, Jens;
Dr. med. Dünschede, Friedrich; Dr. med. Gerz, Susanne; Dr. med. Gockel, Ina; Dr. med. Jäger, Frank;
Dr. med. Kauer, Werner; Dr. med. Kimminus, Kerstin; Dr. med. Kneist, Werner; Dr. med. Köbel, Matthias;
Dr. med. Korenkov, Michael; Dr. med. Krysiak, Michal; Dr. med. Roth, Walter; Dr. med. Rudl, Marc;
Dr. med. Trinh, Tran Tong; Westermann, Stephanie

Nichtbed. Lehrkräfte und Lehrbeauftragte: Prof. Dr. Dzieniszewski, G.; PD Dr. Gamstätter, G.;
Prof. Dr. Hancke, E.; Prof. Dr. Krieg, H.; Prof. Dr. Menke, H.; Prof. Dr. Stahlschmidt, M.; Prof. Dr. Strube, H.D.;
Prof. Dr. Wahl, W.

Klinik und Poliklinik für Herz-, Thorax- und Gefäßchirurgie

Ehrlichweg, 55101 Mainz, Tel. 06131-17-3208, Fax. 06131-17-3626

Kom.Direktor: Univ.-Prof. Dr. med. Oelert, Hellmut, Raum 5.214, App. 3926

Kliniksekretariat: Junker, Karin, Raum 5.214, App. 3208

Hochschuldozenten: Univ.-Prof. Dr. med. Heinemann, Markus, Raum 5.221, App. 7067;
Univ.-Prof. Dr. med. Mayer, Eckhard, Raum 5.213, App. 6894

Privatdozenten: Priv. Doz. Dr. med. Schmiedt, Walther, Raum 5.220, App. 2282

apl. Prof. Oberarzt: Prof. Dr. Dahm, Manfred, App. 2735, 6626; Prof. Dr. Hake, Ulrich, App. 2105

Oberarzt: Univ.-Prof. Dr. med. Heinemann, Markus, Raum 5.221, App. 7067; Dr. med. Kuroczynski,
Wlodzimierz, Raum 718, App. 2935; Univ.-Prof. Dr. med. Mayer, Eckhard, Raum 5.213, App. 6894;
Dr. med. Neufang, Achim, Raum 5.206, App. 7079; Dr. med. Neumann, Markus, App. 2911;
Priv. Doz. Dr. med. Schmiedt, Walther, Raum 5.220, App. 2282

Oberarztsekretariat: Heinrich, Beate, Raum 5.222, App. 2106

Wissenschaftliche Mitarbeiter: Bierbach, Benjamin, App. 2935; Dr. med. Guth, Stefan, App. 2935;
Dr. med. Hilker, Michael, App. 5036; Dr. med. Kirsch, Delia, App. 7113; Dr. med. Kramm, Thorsten,
App. 2935; Makowski, Joachim, App. 3208; Dr. med. Moersig, Wolfgang, App. 2935; Dr. med. Peivandi, Ali
Asghar, App. 2935; Dr. med. Prüfer, Diethard, App. 2935; Reinstadler, Jan, App. 6897; Singelmann, Jost,
App. 2911; Dr. med. Wagner, Dominik, App. 2911

Nichtbed. Lehrkräfte und Lehrbeauftragte: Priv. Doz. Dr. med. Iversen, Stein,
Klinik für Herz-, Thorax- u. Gefäßchirurgie, Herzzentrum Siegburg GmbH, Tel. 02241 18 29 31

EDV-Beauftragter: Hainson, Konstantin, Raum 5.204, App. 5103

Krankenhausbetriebswirtin: Dipl.-Betriebswirtin FH Keller-Lux, Antje, Raum 5.204, App. 5103

Klinik und Poliklinik für Herz-, Thorax- und Gefäßchirurgie

Ehrlichweg, 55131 Mainz

Klinik und Poliklinik für Kinderchirurgie

Langenbeckstr. 1 (Ehrlichweg), Geb. 505, 55131 Mainz

Universitätsprofessor: Univ.-Prof. Dr. med. Hofmann v. Kap-herr, Siegfried, App. 2034**Chefsekretariat:** Kranz, Silvia, App. 2034**Ltd. Oberarzt:** Dr. med. Linke, Frank, App. 7107**Oberarzt:** Dr. med. Eble, Florian, App. 2221; Dr. med. Möritz, Rolf Peter, App. 6864**Oberarztsekretariat:** Colo'n, Sylvia, App. 3865**Wissenschaftliche Mitarbeiterinnen/Mitarbeiter:** Dr. med. Beck, Otfried, App. 2427;

Dr. med. Berger, Steffen, App. 2427; Bieda, Jan, App. 2507; Dr. med. Eble, Florian, App. 2221;

Dr. med. Engel, Veronika, App. 2507; Dr. med. Göppl, Maximilian, App. 2058; Dr. med. Graumann, Lutz,

App. 2058; Dr. med. Linke, Frank, App. 7107; Mack, Alexander, App. 2439; Dr. med. Möritz, Rolf Peter,

App. 6864; Dr. med. v. Tiling, Silke, App. 2439

Nicht bedienstete Lehrkräfte und Lehrbeauftragte: Prof. Dr. Koltai, Johannes Ladislaus;

Prof. Dr. Stosseck, K.; Priv. Doz. Dr. med. Würfel, Almut

Klinik und Poliklinik für Unfallchirurgie

Ehrlichweg, 55131 Mainz

Bedienstete der Universität Universitätsprofessorinnen/-professoren:

Univ.-Prof. Dr. med. Rommens, Pol Maria, App. 7292

Chefarztsekretariat: Dielmann, Ursula, App. 7113; Parent, Giselheid, App. 7292**Oberarztsekretariat:** König, Christa, App. 2845**Privatdozenten/-dozenten:** Priv. Doz. Dr. med. Blum, Jochen, Oberarzt, App. 7115;

Priv. Doz. Dr. med. Hessmann, Martin, Oberarzt, App. 2845; Priv. Doz. Dr. med. Rudig, Lothar,

Ltd. Oberarzt, App. 2845; Priv. Doz. Dr. med. von Issendorff, Wolf-Dietrich, Oberarzt, App. 2096

Wiss. Mitarbeiterinnen/Mitarbeiter: Dr. Atahi, Safiullah, App. 2834; Dr. Dietz, Sven-Oliver,

App. 2879; Dr. med. Gercek, Erol, App. 6507; Dr. Habermann, Björn, App. 2879; Dr. med. Hansen,

Matthias, App. 2660; Dr. med. Heineremann, Jens, App. 6507; Hofmann, Alexander, App. 2886;

Dr. med. Höhle, Philip, App. 2886; Klitscher, Daniela, App. 2882; Dr. med. Kühle, Raphael, App. 3166;

Dr. med. Müller, Lars Peter, Oberarzt, App. 3166; Dr. med. Müller-Bongartz, Frank, App. 5298;

Dr. med. Reuter, Martin, App. 2662; Voltmer, Wolff, App. 3166

Nichtbed. Lehrkräfte und Lehrbeauftragte: Professorinnen/Professoren: Prof. Dr. Ahlers,

Jürgen, Ltd. Arzt; Prof. Dr. Degreif, Jürgen, Tel. 0711 3103 2651; Prof. Dr. Dzieniszewski, Gerhard Peter,

Tel. 06132 785286; Prof. Dr. Kirschner, Peter, Tel. 06131 5751800; Prof. Dr. Runkel, Martin,

Tel. 07531 8011201; Prof. Dr. Strube, Hans-Dietmar, Tel. 0203 546 2516; Prof. Dr. Wenda, Klaus,

Tel. 0611 43 2087

Abteilung für Transplantationschirurgie

Ehrlichweg, 55131 Mainz, Tel. 06131-17-3613

Leitung: Univ.-Prof. Dr. med. Otto, Gerd, Raum Bau 505, Ehrlichweg, App. 3613

Neurochirurgische Klinik und Poliklinik

Czernyweg, 55131 Mainz, Tel. 06131-17-7330

Direktor: Univ.-Prof. Dr. med. Dr. h.c. Perneckzy, Axel, Raum 2.203-2.204, Czernyweg, 55131 Mainz, App. 7331

Sekretariat 1: Schmidtberger, Uschi, Raum 2.203, Czernyweg, Gebäude 505, 55101 Mainz, App. 7331

Sekretariat 2: Metzler, Sigrun, Raum 2.204, Czernyweg, Gebäude 505, 55101 Mainz, App. 2039

Bedienstete der Universität

Universitätsprofessorinnen/-professoren: Univ.-Prof. Dr. med. Grunert, Peter, Oberarzt, App. 7331; Univ.-Prof. Dr. med. Dr. h.c. Perneckzy, Axel, App. 7331

Hochschuldozentinnen/-dozenten: Priv. Doz. Dr. med. Filippi, Ronald, Oberarzt, App. 4247; Priv. Doz. Dr. med. Wagner, Wolfgang, Oberarzt, App. 7142

Unterrichtsbeauftragter: Priv. Doz. Dr. med. Filippi, Ronald, Oberarzt, Raum 2.535, Czernyweg, Gebäude 505, 55131 Mainz, App. 4247

Sekretariat (Öffnungszeiten für Studenten: 10.00-12.00 tgl.): von Dreusche, Marie-Luise, Raum 2.209, Czernyweg, Gebäude 505, 55131 Mainz, App. 3734

Wiss. Mitarbeiterinnen/Mitarbeiter: Dr. med. Glaser, Martin, App. 7331; Dr. med. Hey, Otto, Oberarzt, App. 7364; Dr. med. Hüwel, Norbert, Oberarzt, App. 2394; Dr. med. Kerz, Thomas, Oberarzt, App. 2006; Dr. med. Keßel, Gerhard, Oberarzt, App. 2993; Dr. med. Maddalozzo, Luiz, App. 7331; Dr. med. Reisch, Robert, Oberarzt, App. 5013; Schwarz, Manfred, App. 7142

Sekretariat PD Dr. Filippi: von Dreusche, Marie-Luise, Raum 2.209, Czernyweg, Gebäude 505, 55131 Mainz, App. 3734

Sekretariat Prof. Dr. Grunert: Oellnisch, Donata, Raum 2.540, Czernyweg, Gebäude 505, 55131 Mainz, App. 2014

Sekretariat Dr. Hey: Zimmer, Heide, Raum 2.539, Czernyweg, 55131 Mainz, App. 2092

Sekretariat Dr. Hüwel/Gutachtenstelle: Schell, Irene, Raum 2.537, Czernyweg, Gebäude 505, 55131 Mainz, App. 2394

Sekretariat Dr. Kerz: Olschyna, Gabriele, Raum 2.215, Czernyweg, Gebäude 505, 55131 Mainz, App. 7142

Sekretariat Dr. Keßel: Zimmer, Heide, Raum 2.539, Czernyweg, 55131 Mainz, App. 2092

Sekretariat PD Dr. Wagner/Dr. Schwarz: Best, Ulrike, Raum 2.215, Czernyweg, Gebäude 505, 55131 Mainz, App. 7141; Olschyna, Gabriele, Raum 2.215, Czernyweg, Gebäude 505, 55131 Mainz, App. 7142

Wiss. Assistentinnen/Assistenten: Adwan, Mahmoud, App. 7331; Dr. med. Charalampaki, Cleopatra, App. 7331; Dr. med. Diener, Gudrun, App. 2003; Dr. med. Dos Santos, Americo, App. 7330; Dr. med. Gawish, Islam, App. 7330; Dr. med. Koch, Dorothee, App. 7331; Dr. med. Stadie, Axel, App. 2039; Dr. med. Welschhold, Stefan, App. 7331

Nichtbedienstete Professorinnen/Professoren: Prof. Dr. Bettag, Martin, Chefarzt, Krankenhaus d. Barmherzigen Brüder, Nordallee 1, 54292 Trier, Tel. 0651 208 2621; Prof. Dr. Hase, Ulrich, Chefarzt, Jung-Stilling-Krankenhaus, Wiechernstr.40, 57074 Siegen, Tel. 0271 333 4218; Univ.-Prof. Dr. med. Hopf, Nikolai, Chefarzt, Katharinenhospital Stuttgart, Kriegsbergstr. 60, 70174 Stuttgart, Tel. 0711 278 3700; Prof. Dr. Meinig, Günter, Chefarzt, BG-Unfallklinik, Frankfurt/Main, Tel. 069 475 2020; Prof. Dr. Ungersböck, Karl, Chefarzt, Mitterweg 10, Ö-3500 Krems, Tel. 0043 2732 804 204 7

Nichtbed. Habilitierte: Priv. Doz. Dr. med. Böcher-Schwarz, Hans G., Leitender Oberarzt, Allgemeines Krankenhaus Wien, Währingerstr. 19, 1090 Wien, Tel. 0043 1 404004560; Priv. Doz. Dr. med. Dei-Anang, Kwesi, Chefarzt, Schmerzzentrum Mainz, Auf der Steig 14-16, 55131 Mainz, Tel. 06131 988701; Priv. Doz. Dr. med. Fries, Georg, Groupe Chirurgical, Clinique Sainte Thérèse, 36, rue Ste. Zithe, L-2763 Luxembourg, Tel. 00352 497764517; Priv. Doz. Dr. med. Ulrich, Peter, Chefarzt, Städtisches Krankenhaus Offenbach, Starkenburgring 66, 63069 Offenbach,, Tel. 069 8405 3881

Nichtwiss. Mitarbeiterinnen/Mitarbeiter: Bauer, Thomas, Bilddokumentation, App. 2434; Dreßler, Karl-Heinz, EDV, App. 5297; Kindel, Stefan, Bilddokumentation, App. 2434

Nichtbedienstete Mitarbeiter: Dr. med. Haberland, Nils, Oberarzt, NC,BG-Unfallklinik, Friedberger Landstraße 430, 60316 Frankfurt, Tel. 069 475 2020

Institut für Neurochirurgische Pathophysiologie

Czernyweg, Geb. 505, 55131 Mainz, Tel. 06131-17-2373, Fax. 06131-17-6640,
E-Mail: oliver.kempski@uni-mainz.de

Postanschrift: Langenbeckstraße 1, 55101 Mainz

Direktor: Univ.-Prof. Dr. med. Kempfski, Oliver, Raum U-108, Czernyweg, Geb. 505, 55131 Mainz, App. 3636

Sekretariat: Kafai, Fatemeh, Raum U-109, Czernyweg, Geb. 505, 55131 Mainz, App. 2373

Bedienstete der Universität

Universitätsprofessorinnen/-professoren: Univ.-Prof. Dr. med. Kempfski, Oliver, Raum U-108, Czernyweg, Geb. 505, 55131 Mainz, App. 3636

Wiss. Mitarbeiter: SC. nat. ETH Alessandri, Beat, [Schweiz], Raum U-309, Czernyweg, Geb. 505, 55131 Mainz, App. 2986; Dr. med. vet. Heimann, Axel, Raum K-309, Czernyweg, Geb. 505, 55131 Mainz, App. 2986

Orthopädische Klinik und Poliklinik

Pettenkoferweg, Geb. 503, 55131 Mainz, Tel. 06131-17-7180, Fax. 06131-17-3416

Direktor: Univ.-Prof. Dr. med. Heine, Jochen, App. 7181

Sekretariat Prof. Dr. Heine: Hupperich, G., App. 7180

Professorinnen/Professoren: Prof. Dr. Rompe, Jan Dirk, Oberarzt, App. 2552

Professor emeritus: Univ.-Prof. Dr. (emeritiert) Otte, Paul, Tel. 06131 82886

Privatdozentinnen/-dozenten: Priv. Doz. Dr. med. Eckardt, Anke, Leitende Oberärztin, App. 7374; Priv. Doz. Dr. med. Meurer, Andrea, Oberärztin, App. 7375

Sekretariat PD Dr. Eckardt, Prof. Dr. Rompe: Rohmer, I., App. 7302

Sekretariat PD Dr. Meurer, Dr. Schöllner, Dr. Böhm: Becker, D., App. 2748

Oberärzte: Dr. med. Böhm, Bertram, App. 2360; Dr. med. Decking, Jens, Oberarzt, App. 2350; Prof. Dr. Rompe, Jan Dirk, Oberarzt, App. 2552; Dr. med. Schöllner, Carsten, Oberarzt, App. 7198

Wissenschaftliche Mitarbeiterinnen/Mitarbeiter: Dr. med. Bashaireh, Khaldoon, App. 2338; Dr.-Ing. Dipl.-Phys. Bodem, Friedrich, Ak. Dir., App. 2337; Dr. med. Drees, Philipp, App. 2338; Dr. med. Engelhardt, Oliver, App. 2340; Dr. med. Giesa, Markus, App. 2340; Dr. med. Hoffmann, Gerhard, App. 2344; Dr. med. Meinig, Holger, App. 2344; Dr. med. Menzel, Nicole, App. 2343; Nafe, Bernhard, App. 2354; Dr. med. Roth, Klaus, App. 2334; Dr. med. Stier, Ulrike, App. 2361; Dr. med. Theis, Christoph, App. 2341; Dr. med. Vetter, Thomas, App. 2334

Nichtbedienstete Lehrkräfte und Lehrbeauftragte: Prof. Dr. Blümlein, Helmut, Ärztlicher Direktor, Tel. 09547 812236; Prof. Dr. Hopf, Christoph, Chefarzt, Tel. 0431 388301; Prof. Dr. Karbowski, Alfred, Chefarzt, Tel. 0221 33 081351; Priv. Doz. Dr. med. Küllmer, K., App. 7180; Priv. Doz. Dr. med. Küllmer, K., App. 7180; Priv. Doz. Dr. med. Küllmer, K., App. 7180; Prof. Dr. Menke, Wolfgang, Tel. 0221 4982584; Prof. Dr. Palme, Eckardt, Chefarzt, Tel. 06343 949110; Prof. Dr. Reichel, Wolfgang, Chefarzt, Tel. 07351 551271; Prof. Dr. Staudte, Hans-Walter, Ärztlicher Direktor, Tel. 02405 623323; Prof. Dr. Priv. Doz. Dr. med. habil. Steeger, Dieter, Ärztlicher Direktor, Tel. 09431 888601; Priv. Doz. Dr. med. Zöllner, Jan

Urologische Klinik und Poliklinik

Pettenkoferweg, Gebäude 604, 55131 Mainz

Kliniksdirektor: Univ.-Prof. Dr. med. Thüroff, Joachim W., Raum E 123, Pettenkoferweg, Gebäude 604, 55131 Mainz, App. 7183

Chefsekretariat Prof. Thüroff: Folz, Dagmar, App. 7183

Professor emeritus: Univ.-Prof. Dr. med. em. Hohenfellner, Rudolf, App. 2081

apl. Professor: Prof. Dr. med. Hohenfellner, Markus, App. 2312

Leitender Oberarzt: Prof. Dr. med. Hohenfellner, Markus, App. 2312

Sekretariat Leitender Oberarzt: Bornmann, Gabriele, App. 2312

Unterrichtsbeauftragter: Prof. Dr. med. Hohenfellner, Markus, App. 2312

Oberarzt: Dr. med. Gillitzer, Rolf, App. 2216; Dr. med. Hampel, Christian, App. 2216;

Priv. Doz. Dr. med. Melchior, Sebastian, App. 2116; Wöhr, Markus, App. 2304

Assistenzärztin: Dr. med. Schröder, Annette, Tel. 06131 17 1

Assistenzarzt: Cudovic, Dragan, Tel. 06131 17 1 + Piepser; Djakovic, Nenad, Tel. 06131 17 1 + Piepser;

Dr. med. Fandel, Thomas, Tel. 06131 17 1 + Piepser; Dr. med. Franzaring, Ludger,

Tel. 06131 17 1 + Piepser; Dr. med. Gilfrich, Christian, Tel. 06131 17 1 + Piepser; Dr. med. Pahernik,

Sascha, Tel. 06131 17 1 + Piepser; Petry, Sven, Tel. 06131 17 1 + Piepser; Dr. med. Pfitzenmaier, Jesco,

Tel. 06131 17 1; Schmidt, Folke, Tel. 06131 17 1 + Piepser; Dr. med. Stein, Raimund,

Tel. 06131 17 1 + Piepser; Dr. med. Wiesner, Christoph, Tel. 06131 17 1 + Piepser

Ärztin-im-Praktikum: Dr. med. Groos, Angelika, Tel. 06131 17 1 + Piepser

Arzt-im-Praktikum: Roos, Frederik, App. 171 + Piepser; Schede, Jörg, Tel. 06131 17 1 + Piepser

Wissenschaftliche Mitarbeiterinnen/Mitarbeiter: Dipl.-Phys. Böttcher, Martin, App. 2301;

Dr. rer. nat. Brenner, Walburgis, App. 2740

EDV-Beauftragter: Dipl.-Phys. Böttcher, Martin, App. 2301

Laborleiterin Forschung: Dr. rer. nat. Brenner, Walburgis, App. 2740

Nichtbed. Lehrkräfte u. Lehrbeauftragte, Professorinnen/Professoren:

Prof. Dr. med. Hutschenreiter, Gert, Tel. 0208 6974300; Prof. Dr. med. Jacobi, Günther, Tel. 0203 498181;

Prof. Dr. med. Jellinghaus, Wilfried, Tel. 06241 5013700; Prof. Dr. med. Klippel, Karl Friedrich,

Tel. 05141 721450; Prof. Dr. med. Stockamp, Karl-Fritz, Tel. 0621 5034401; Prof. Dr. med. Walz, Peter H.,

Tel. 02351 463680

Entpflichtete/i. R. befindliche Professorinnen/Professoren: Prof. Dr. med. Ivancevic, Lazar,

Tel. 06241 55531; Prof. Dr. med. Orestano, Fausto, Tel. 0039 091 335133; Prof. Dr. med. Planz, Konrad,

Tel. 0661 34472

Nichtbed. Lehrkräfte u. Lehrbeauftragte, Privatdozentinnen/-dozenten:

Priv. Doz. Dr. med. Bürger, Rainer Achim, Tel. 069 46031260; Priv. Doz. Dr. med. Fichtner, Jan,

Tel. 0208 6974502; Priv. Doz. Dr. med. Fisch, Margit, Tel. 040 79212838

Lehrbeauftragter: Dr. med. Haas, Helmut, Tel. 06252 6668; Dr. med. univ. Plas, Eugen Guido Maria

Bedienstete der Universität

Universitätsprofessorinnen/-professoren: Univ.-Prof. Dr. med. em. Hohenfellner, Rudolf, App. 2081;

Univ.-Prof. Dr. med. Thüroff, Joachim W., App. 7183

apl. Professor: Prof. Dr. med. Hohenfellner, Markus, App. 2312

Habilitierte: Priv. Doz. Dr. med. Melchior, Sebastian, Raum E 255, Pettenkoferweg, Gebäude 604, 55131 Mainz, App. 2116

Klinik und Poliklinik für Geburtshilfe und Frauenkrankheiten

Semmelweis-Weg, Geb. 102-C, 55101 Mainz

Sekretariat: Gebhardt, Dagmar, App. 7311

Bedienstete der Universität/Universitätsprofessorinnen/-professoren:

Univ.-Prof. Dr. med. Brockerhoff, Peter, App. 7316

Sekretariat: Becker, Marion, App. 7316

Studentensekretariat: Thörle, Ute, Raum 3.OG, Zi.3-608, Sprechzeiten: Mo.-Fr. 10.00-12.00 Uhr, App. 6855

Privatdozentinnen/-dozenten: Priv. Doz. Dr. med. Bahlmann, Franz, Oberarzt, App. 3912;

Priv. Doz. Dr. med. Pilch, Henryk, Oberarzt, App. 2683; Priv. Doz. Dr. med. Seufert, Rudolf,

Oberarzt der Klinik, App. 2487; Priv. Doz. Dr. med. Tanner, Berno, App. 3291

Wiss.Mitarbeiterinnen/ Mitarbeiter: Dr. med. Auffermann, Frank, Facharzt; Dr. med. Badenhoop, Beate, Fachärztin, App. 2980; Boehm, Daniel, AiP, App. 2615; Friederichs, Sebastian, AiP; Dr. med. Glawatz, Christiane; Dr. med. Hawighorst-Knapstein, Sabine, Fachärztin, App. 6535; Dr. med. Macchiella, Doris, Oberärztin, App. 4135; Dr. med. Mahlke, Martina, Oberärztin, App. 2256; Dr. med. Munz, Winfried, App. 7049; Dr. med. Neubert, Susanne, App. 2615; Nilges, Katja, AiP; Dr. med. Schmidt, Marcus, Facharzt; Dipl.-Psych. Schönefuß, Götz, App. 6535; Dr. med. Steiner, Eric, Facharzt, App. 7314; Dr. med. Trautmann, Kathrin; Dr. med. Vulgaris, Susanne

Nichtbed. Lehrkräfte -Professorinnen/Professoren: Prof. Dr. Beck, Thomas,

Chefarzt der Frauenklinik Rosenheim, Tel. 08031 363252; Prof. Dr. med. Heilmann, Lothar,

Chefarzt d. Frauenklinik, Stadt Krankenhaus Rüsselsheim, Tel. 06142 881449; Prof. Dr. Herzog, Rolf-E.,

Chefarzt der geburtsh.gyn.Abteilung, ev. Waldkrankenhaus Bonn, Tel. 0228 38 3358;

Prof. Dr. med. Hitschold, Thomas, Chefarzt der Frauenklinik Stadt Krankenhaus Worms,

Tel. 06241 501 3500; Prof. Dr. med. Hoffmann, Gerald,

Chefarzt d. Frauenklinik St. Josefs-Hospital, Wiesbaden, Tel. 0611 177 1500; Prof. Dr. med. Meinen, Klaus,

Chefarzt der St. Lukas Klinik Solingen, Tel. 0212 7052201; Prof. Dr. med. Merz, Eberhard,

Direktor der Frauenklinik, KH Nordwest Frankfurt/Main, Tel. 069 7601 3579

Nichtbed. Lehrkräfte - Privatdozentinnen/-dozenten: Priv. Doz. Dr. med. Ackermann, Ralf H.,

Chefarzt Frauenklinik d. Diakonie Flensburg, Tel. 0461 33596; Priv. Doz. Dr. med. Gethmann, Ulrich,

Chefarzt der Frauenklinik Städt. Klinikum Kemperhof, Tel. 0261 4992302; Priv. Doz. Dr. med. Weikel,

Wolfgang, Chefarzt der Frauenklinik Ludwigshafen, Tel. 0621 503 3250; Priv. Doz. Dr. med. Weiss, Erich,

Chefarzt KKH Böblingen, Tel. 07031 6682201

i.R. befindliche Professorinnen/Professoren: Univ.-Prof. Dr. med. Knapstein, Paul-Georg

Abteilung für Experimentelle Endokrinologie

Paul-Ehrlicher-Weg 402, 403, 601, 55101 Mainz, Tel. 06131-17-7278

Leitung: Univ.-Prof. Dr. med. Pollow, Kunhard

Augenklinik und Poliklinik

Helmholtzweg, Gebäude 101, 55131 Mainz

Direktor: Univ.-Prof. Dr. Pfeiffer, Norbert, Raum 5. OG, App. 7285

Sekretariat: Lhotzky, Ursula, Raum 5. OG, App. 7286; Walther, Ellen, Raum 5. OG, App. 7085

Kliniksassistentin: Schaller, Katrin, Raum 5. OG, App. 5365

Studentensekretariat: Maser-Wahle, Marlene, Raum 1. OG, App. 3692

Universitätsprofessorinnen/-professoren: Univ.-Prof. Dr. Olbert, Dorothea, App. 25 90 od 5150;

Univ.-Prof. Dr. Pfeiffer, Norbert, App. 7285; Univ.-Prof. Dr. Gärtner, Jürgen, (pensioniert), Tel. 06131 475325

Privatdozentinnen/-dozenten: Priv. Doz. Dr. med. Dick, Burkhard, App. 5445 od 5150;

Priv. Doz. Dr. med. Dr. rer. nat. Grus, Franz-Hermann, App. 3328; Priv. Doz. Dr. med. Dr. rer. nat. Preußner,

Paul-Rolf; Priv. Doz. Dr. med. Schwenn, Oliver

Wiss. Mitarbeiterinnen/Mitarbeiter: Dr. med. Berger, Lieselotte, App. 5741; Dr. med. Bhakdi-Gerl,

Verena; Dr. med. Breil, Peter; Dr. med. Frisch, Lars; Dr. med. Frising, Martine; Dr. med. Herkel, Ulrike;

Dr. med. Hoffmann, Esther; Dr. med. Kramann, Christina; Dr. med. Krist, Romano; Dr. med. Kurz, Sabine,

App. 2456; Dr. med. Lüchtenberg, Charlotte; Dr. med. Marx-Groß, Susanne; Dr. med. Michel, Delia;

Dr. Ohlmann, Andreas; Dr. med. Pitz, Susanne, (Unterrichtsbeauftragte), App. 6762; Dr. med. Stoffelns, Bernhard, App. 7133; Dr. med. Tehrani, Mana; Dr. med. Troost, Annette; Dr. med. Wahl, Jochen, App. 2589; Dr. med. Yun, Sung Hyun

Nichtbed. Lehrkräfte: Univ.-Prof. Dr. Augustin, Albert J., Tel. 0721 974 2001; Prof. Dr. Hochgesand, Peter, Tel. 06131 233246

Hals-, Nasen- und Ohren-Klinik und Poliklinik

Helmholtzweg, 55131 Mainz

Direktor: Univ.-Prof. Dr. Dr. h.c. Mann, Wolf, App. 7360

Chefsekretariat: Wittköpper, Marijke, App. 7361; Binner, Ellen, App. 2792

apl. Professorinnen/Professoren: Prof. Dr. med. Maurer, Jan, App. 2099

Sekretariat: Wehrland, Andrea, App. 2417

Privatdozentinnen/-dozenten: Priv. Doz. Dr. rer. nat. Heinrich, Ulf-Rüdiger, App. 4034; Priv. Doz. Dr. med. Jecker, Peter, App. 7361

Wiss. Mitarbeiterinnen/Mitarbeiter: Dr. med. Ali, Mahmud A., App. 5541; Dr. phil. nat. Brieger, Jürgen, App. 3354; Dr. med. Bumb, Peter, App. 7362; M.B.B.Ch. Esriti, Anwar, App. 6871; Dr. med. Gosepath, Jan, App. 7361; Dr. med. Gouveris, Haralampos, App. 2456; Grebneva, Nina, App. 2456; Dr. med. Gudziol, Volker, App. 3353; Dr. med. Haxel, Boris, App. 4414; Khan, Martin, App. 4272; Koutsimpelas, Dimitrios, App. 5813; Dr. med. Kühnemund, Matthias, App. 7361; Makarova, Galina; Melzer, Arno, App. 7361; Dr. med. Mewes, Torsten, App. 2620; Dipl.-Ing. Pelster, Herbert, App. 6865; Preuss, Simon, App. 7361; Dr. med. Reich, Oliver, App. 2097; Schuon, Robert Alexander, App. 7361; Dr. med. Selivanova, Oksana, App. 3353; Dr. med. Stenzel, Mark; Stetter, Susanne, App. 7361; Dr. med. Stripf, Tobias, App. 3353; Stuyvesant Montero, Vanessa Veronica; Trellakis, Sokratis, App. 7361; Dr. med. Ziegler, Esther Anja, App. 2719

Nichtbed. Lehrkräfte und Lehrbeauftragte: Prof. Dr. Draf, Wolfgang, Tel. 0661 846001; Priv. Doz. Dr. med. Eysel-Gosepath, Katrin; Prof. Dr. Jung, Helmut, Tel. 0261 4963111; Prof. Dr. Marangos, Nikolaos; Priv. Doz. Dr. med. Mika, Holger, Tel. 0671 41020; Prof. Dr. Ritter, Karsten, Tel. 0421 61021301; Prof. Dr. Dr. Welkoborsky, Hans-Jürgen, Tel. 0511 9704377

Klinik für Kommunikationsstörungen

Langenbeckstraße 1, Gebäude 102 H, 55131 Mainz, Tel. 06131-17-2190, Fax. 06131-17-6623, E-Mail: kommunikation@kommunikation.klinik.uni-mainz.de

Direktor: n.n.

Chefsekretariat: Hasbach, Birgit, App. 2190

apl. Professorin: Prof. Dr. med. Keilmann, Annerose, Oberärztin, App. 2189

Privatdozent: Dr. rer. nat. Dr. med. habil. Maier, Rüdiger, App. 2202

Wiss. MitarbeiterInnen: Braun, Ludwig, Dipl.-Psych., App. 2248; Hake, Iris, App. 2185; Dr. med. Kohler, Birgit, App. 2182; Dr. Lippert, Karl Ludwig, App. 2188; Dr. med. Napiontek, Ulrike, App. 2183; Dr. med. Scharfenberger, Martin, App. 2184

Klinik und Polikliniken für Zahn-, Mund- und Kieferkrankheiten

Augustusplatz 2, 55131 Mainz, Tel. 06131-17-7332
Postanschrift: Augustusplatz 2, 55131 Mainz

Direktoren: Univ.-Prof. Dr. med. dent. d'Hoedt, Bernd, App. 3022; Univ.-Prof. Dr. med. Kraft, Joachim, App. 22654; Univ. Prof. Dr. med. dent. Scheller, Herbert, App. 3020;
Univ.-Prof. Dr. med. Dr. med. dent. Wagner, Wilfried, App. 3060; Univ.-Prof. Dr. Dr. Wehrbein, Heiner, App. 7245; Univ.-Prof. med. dent. Dipl.-Chem. Willershausen-Zönnchen, Brita, App. 7246
Geschäftsführender Direktor: Univ.-Prof. Dr. med. dent. d'Hoedt, Bernd, App. 3022

Klinik für Mund- Kiefer- und Gesichtschirurgie

Augustusplatz 2, 55131 Mainz, Tel. 06131-17-7334

Universitätsprofessorinnen/-professoren: Univ.-Prof. Dr. med. Dr. med. dent. Wagner, Wilfried, Augustusplatz 2 Geb. 901, 55131 Mainz, App. 3060

Privatdozentinnen/-dozenten: Dr. med. Dr. med. dent. Reichert, Torsten Eugen, Augustusplatz 2, 53101 Mainz

Wiss. Mitarbeiterinnen/Mitarbeiter: Dr. med. Dr. med. dent. Al-Nawas, Bilal; Dr. med. dent. Brahm, Ralph; Dr. med. Dr. med. dent. Buch, Rainer; Dr. med. Ellers, Martin; Dr. med. dent. Gnoth, Sven-Hendrik; Dr. med. dent. Kuffner, Hans-Dieter; Dr. med. Dr. med. dent. Kunkel, Martin; Dr. med. dent. Morbach, Thomas; Dr. med. Dr. med. dent. Wahlmann, Ulrich Wilhelm; Dr. med. Dr. med. dent. Weibrich, Gernot

Sekretariat: Hippel, Sabine, Augustusplatz 2, 55131 Mainz, App. 7334

Poliklinik für Zahnärztliche Chirurgie

Augustusplatz 2, 55131 Mainz, Tel. 06131-17-7332

Geschäftsführender Direktor ZMK: Univ.-Prof. Dr. med. dent. d'Hoedt, Bernd, Augustusplatz 2, 55131 Mainz, App. 3022

Direktor: Univ.-Prof. Dr. med. dent. d'Hoedt, Bernd, Augustusplatz 2, 55131 Mainz, App. 3022

Sekretariat: Becker, Bettina, Augustusplatz 2, 53101 Mainz, App. 7332

Privatdozentinnen/-dozenten: Priv.-Doz. Dr. med. Dr. med. dent. Daubländer, Monika, Augustusplatz 2, 55101 Mainz

Wiss. Mitarbeiterinnen/Mitarbeiter: Dr. med. dent. Buff, Siegmar, Augustusplatz 2, 53101 Mainz; Dr. med. dent. Kraus, Daniel; Dr. med. dent. Schulze, Ralf, Augustusplatz 2, 55131 Mainz, App. 7332

Poliklinik für Kieferorthopädie

Augustusplatz 2, 55131 Mainz, Tel. 06131-17-7245, E-Mail: bachtadse@kieferortho.klinik.uni-mainz.de

Sekretariat: Bachtadse, Margit, Raum 114, Augustusplatz 2, App. 7245

Universitätsprofessorinnen/-professoren: Univ.-Prof. Dr. Dr. Wehrbein, Heiner, Augustusplatz 2, 55131 Mainz, App. 7245

Privatdozentinnen/-dozenten: PD Dr. phil. et med. habil. Klages, Ulrich, Raum 572, Augustusplatz 2, 55101 Mainz, App. 6926

Wiss. Mitarbeiterinnen/-Mitarbeiter: Beutner, George Richard, Augustusplatz 2, 55101 Mainz, App. 3030; Dr. rer. nat. Gabriel, Matthias, Raum 560, Augustusplatz 2, 55101 Mainz; Dr. med. dent. Lehotay, Michaela, Augustusplatz 2, 55131 Mainz, App. 7245; Dr. med. dent. Peylo, Annette, Augustusplatz 2, 55101 Mainz, App. 3030; Dr. med. dent. Reichert, Beate, Augustusplatz 2, 55101 Mainz, App. 3030; Dr. med. Reinhardt, Rotraut, Raum 124 A, Augustusplatz 2, 55101 Mainz, App. 6814; Dr. med. dent. Stefan, Barbara, Augustusplatz 2, 55101 Mainz, App. 3030; Dr. med. dent. Wriedt, Susanne, Raum 127, Augustusplatz 2, 55101 Mainz, App. 3039; Zentner, Viktoria, Augustusplatz 2, 55101 Mainz, App. 3030

Poliklinik für Zahnerhaltungskunde

Augustusplatz 2, 55131 Mainz, Tel. 06131-17-7247

Direktorin: Univ.-Prof. Dr. med.dent. Dipl.-Chem. Willershausen, Brita, App. 7246

Sekretariat: Kary, Nelly, Raum 207, Augustusplatz 2, 55131 Mainz, App. 7247

Universitätsprofessorinnen/-professoren: Univ.-Prof.Dr.med.dent.OA Briseno, Benjamin, App. 3079; Univ.-Prof. Dr. med.dent. Dipl.-Chem. Willershausen, Brita, App. 7246

Privatdozentinnen/-dozenten: PD.Dr. med. dent, Akad.ORat, OA Ernst, Claus-Peter, App. 6883; PD Dr. med.dent.OA Sculean, Anton, App. 3502

Wiss. Mitarbeiterinnen/Mitarbeiter: Dr.med.dent. Anneken, Christine, App. 3556; Dr. med. dent. Azrak, Birguel, App. 3556; Dr.med.dent. Brandenbusch, Mathias, App. 3562; Univ.-Prof.Dr.med.dent.OA Briseno, Benjamin, App. 3079; Dr. rer. nat. Callaway, Angelika, App. 7091; Dr. med.dent. Canbek, Kerem, App. 3562; Dr. med.dent. Christoffers, Ann Babett, App. 3556; PD.Dr. med. dent, Akad.ORat, OA Ernst, Claus-Peter, App. 6883; Fiedler, Thomas, App. 3508; Dr.med.Dr.med.dent. Gleissner, Christiane, App. 7091; Dr.med.dent. Haas, Gabriela, App. 3556; Dr. med. dent. Krahwinkel, Thomas, App. 3605; Dr. med. dent. Meyer, Gerrit, App. 3562; Dr. med.dent. Pietrek, Dorota, App. 3058; Dr. med. dent. OA Pistorius, Alexander, Akad.Rat, App. 3557; Dr. med. dent. Pittrof, Marcus, App. 3556; PD Dr. med.dent.OA Sculean, Anton, App. 3502; Dr.med.dent. Tekyatan, Haki, App. 3605; Dr. med. dent.OA Treinen, Franz-Joachim, App. 7157

Poliklinik für Prothetik

Augustusplatz 2, 55131 Mainz, Tel. 06131-17-7256, Fax. 06131-17-5517,

E-Mail: cardella@mail.uni-mainz.de

Direktor: Univ. Prof. Dr. med. dent. Scheller, Herbert, App. 3020

Sekretariat: Cardella, Dagmar, App. 7256

Universitätsprofessorinnen/-professoren: Univ. Prof. Dr. med. dent. Behneke, Nikolaus, App. 7257; Univ. Prof. Dr. med. dent. Fuhr, Klaus (Emeritus); Univ. Prof. Dr. med. dent. Scheller, Herbert, App. 3020

Privatdozentinnen/-dozenten: Priv. Doz. Dr. med. dent. Müller, Frauke, App. 2102

Oberärztinnen/-ärzte: Univ. Prof. Dr. med. dent. Behneke, Nikolaus, App. 7257; Dr. med. dent. Dietrich, Helmut, App. 7349; Dr. med. dent. Hengstenberg, Matthias, App. 5078; Priv. Doz. Dr. med. dent. Müller, Frauke, App. 2102

wiss.Mitarbeiter: ZA Cecior, Manfred, App. 3087; Dr. med. dent. Dommer, Karsten, App. 5263; Dr. med. dent. Hartmann, Rüdiger Ulrich, App. 2178; ZÄ Jochum, Tanja, App. 5263; Dr. med. dent. Kohlmeyer-Baumann, Birgit, App. 2178; Dr. med. dent. Schädler, Michael Maria, App. 2102; Dr. med. dent. Schaffner, Helga Maria, App. 7385; Dr. med. dent. Wegener, Joachim, App. 2396; ZA Wentaschek, Stefan, App. 7385; Dr. med. dent. Zahorka, Daniza, App. 2211

Institut für Zahnärztliche Werkstoffkunde und Technologie

Anselm-Franz-von-Bentzel-Weg 14, 55128 Mainz, Tel. 06131-39-22654, Fax. 06131-39-22989,

E-Mail: zmk-werkstoffkunde@uni-mainz.de

Direktor: Univ.-Prof. Dr. med. Kraft, Joachim, App. 22654

Sekretariat: Grüner, Brigitta, Raum 15, App. 23741

Bedienstete der Universität

Universitätsprofessorinnen/-professoren: Univ.-Prof. Dr. med. Kraft, Joachim, App. 22654

Wiss. Assistentinnen/Assistenten: Pistorius, Jutta, Dr. med. dent., App. 23740

Wiss. Mitarbeiterinnen/Mitarbeiter: Anger, Tatjana, Dr. med. dent., App. 23740; Schäfer, Astrid, Dr. rer. nat., Diplom-Mineraloge, Ak. ORätin, App. 22316; Schweppe, Janine, App. 22654; Stender, Elmar, Dr. rer. nat., Diplom-Chemiker, Ak. ORat, App. 3076; Tilling, Astrid, Dr. med. dent., App. 23740; Trautwein, Mark, App. 23740

Angewandte Struktur- und Mikroanalytik

Öffnungszeiten

Wissenschaftliche Mitarbeiter/-innen: App. 33455; App. 33373

Akademische Lehrkrankenhäuser

Städtische Krankenanstalten Idar-Oberstein GmbH

Dr.-Ottmar-Kohler-Straße 2, 55743 Idar-Oberstein, Tel. 06781-660, Fax. 06781-661940

Studienleiter: Dr. med. Bühler, G., Tel. 06781 661570

Sekretariat: Munsteiner, Christine, Studentenbibliothek, Sprechzeiten Mo-Fr 9-11, Tel. 06781 661962

Ärztlicher Direktor: Dr. med. Göbel, E.-A., Tel. 06781 661170

Verwaltungsdirektor: Tel. 06781 661701

Ausbildungsplätze: 32

Dauer des Praktischen Jahres: 27.10.2003 - 25.09.2004

Wahlpflichtfächer: Pädiatrie / Urologie / Radiologie / Gynäkologie / Neurologie

Westpfalz-Klinikum, Standort 1, Kaiserslautern

Hellmut-Hartert-Straße 1, 67655 Kaiserslautern, Tel. 0631-203-1, Fax. 0631-2031703

Studienleiter: Prof. Dr. Wagner, R., Tel. 0631 203 2710

Sekretariat: Geib, Simone, Ebene 9 W-Bau, Sprechzeiten: Mo-Fr 7.30 - 12.00 Uhr, Tel. 0631 203 1735

Ärztlicher Direktor: Prof. Dr. Paschen, K., Tel. 0631 203 1219

Geschäftsführerin: Dietrich, Diana, Tel. 0631 203 1230

Ausbildungsplätze: 36

Dauer des Praktischen Jahres: 28.04.2003 - 27.03.2004

Wahlpflichtfächer: Gynäkologie/Pädiatrie/Urologie/Neurologie/Orthopädie

Bundeswehrzentral Krankenhaus Koblenz

Rübenacher Straße 170, 56072 Koblenz, Tel. 0261-2811, Fax. 02161-281401

Studienleiter: Oberstarzt Dr. Hofmann, Klaus Peter, Tel. 0261 281 2100

Sekretariat: Matyssek, Eveline, Sprechzeiten: Mo-Do 7.30-11.30 Uhr Fr 7.30-10.45 Uhr, Tel. 0261 281 2102

Chefarzt: Generalarzt Dr. von Weymann, Verena

Leiter der Verwaltung: Adams, Erich, Regierungsoberamtsrat, Tel. 0261 281 2200

Ausbildungsplätze: 12

Dauer des Praktischen Jahres: 28.04.2003 - 27.03.2004

Wahlpflichtfächer: Dermatologie/Orthopädie

Evangelisches Stift St. Martin, Koblenz

Johannes-Müller-Straße 7, 56068 Koblenz, Tel. 0261-137-0, Fax. 0261-137-1234

Studienleiter: Dr. med. Dormeyer, Hans-Hermann, Sprechzeiten Di 16-18, Tel. 0261 1371643

Sekretariat: Fiebig, Sabine, Zi. 207, Sprechzeiten: Di u. Fr 13-16, Tel. 0261 137 1643; Zimmer, Elenore, Zi. 207

Ärztlicher Direktor: Dr. med. Dormeyer, Hans-Hermann, Sprechzeiten Di 16-18, Tel. 0261 1371643

Verwaltungsdirektor: Hecht, Lutz, Tel. 0261 137 1411 1448

Ausbildungsplätze mit Rhein-Mosel-Fachklinik Andernach: 18

Dauer des Praktischen Jahres: 27.10.2003 - 25.09.2004

Wahlpflichtfächer: Psychiatrie/Neurologie/Anästhesiologie

Reihn-Mosel-Fachklinik Andernach

Vulkanstraße 58, 56626 Andernach, Tel. 02632-407577, Fax. 02632-407100

Studienleiter: Dr. med. Hilgenstock, Fritz, Tel. 02632 407577

Sekretariat: Dorn, Petra, Tel. 02632 407322

Verwaltungsdirektor: Weidenbach, Willi, Tel. 02632 407322

Ausbildungsplätze mit Evang.Stift St.Martin,Koblenz: 18

Dauer des Praktischen Jahres: 27.10.2003 - 25.09.2004

Wahlpflichtfächer: Psychiatrie/Neurologie/Anästhesiologie

Städtisches Klinikum Kemperhof, Koblenz

Koblener Straße 115-155, 56065 Koblenz, Tel. 0261-4991, Fax. 0261-499-2200

Studienleiter: PD Dr. Gethmann, Ulrich, Tel. 0261 4992302

Sekretariat: Busekow, Angelika, Sprechzeiten: Mo-Do 7.30-12 und 12.30-16, Fr 7.30-14 Uhr, Tel. 0261 4992805

Ärztlicher Direktor: Prof.Dr.med. Eisenhauer, Thomas, Tel. 0261 4992601

Verwaltungsdirektor: Störmer, Siegmund, Tel. 0261 4992401

Ausbildungsplätze: 42

Dauer des Praktischen Jahres: 28.04.2003 - 27.03.2004

Wahlpflichtfächer: Anästhesiologie/Gynäkologie/Pädiatrie/Urologie

Klinikum der Stadt Ludwigshafen GmbH

Bremserstraße 79, 67063 Ludwigshafen, Tel. 0621-503-0, Fax. 0621-5034576

Studienleiter: Prof.Dr.med. Welt, Rüdiger, Tel. 0621 5033050

Sekretariat: Rollar, Monika, Studentenhaus, Sprechzeiten: Mo,Mi,Do 8-15 Uhr, Tel. 0621 5034570

Ärztlicher Direktor: Prof.Dr.Dr. Seiler, Dieter, Tel. 0621 5033550

Verwaltungsdirektor: Dr. Graf, V., Tel. 0621 5032088

Ausbildungsplätze: 30

Dauer des Praktischen Jahres: 28.04.2003 - 27.03.2004

Wahlpflichtfächer: Dermatologie/Gynäkologie/Neurologie/Anästhesiologie

St. Hildegardis-Krankenhaus, Mainz

Hildegardisstraße 2, 55131 Mainz, Tel. 06131-1471, Fax. 06131-147753

Studienleiter: Prof. Dr. med. Jung, Michael, Innere Abteilung, Hildegardstraße 2, 55131 Mainz, Tel. 06131 147427

Sekretariat: Schukart, Uta, Sprechzeiten: Mo-Fr 8-15 Uhr, Tel. 06131 147427

Ärztlicher Direktor: Prof.Dr.med. Höhle, Karl-Dieter

Verwaltungsdirektor: Sinss, K.G.

Ausbildungsplätze: 16

Dauer des Praktischen Jahres: 27.10.2003 - 25.09.2004

Wahlpflichtfächer: Gynäkologie (13) und Anästhesiologie (3)

St. Vincenz und Elisabeth Hospital, Mainz

An der Goldgrube 11, 55131 Mainz, Tel. 06131-575-0, Fax. 06131-575-1260

Studienleiter: Prof.Dr.med. Kirschner, Peter, Tel. 06131 5751800

Sekretariat: Postler, A., Sprechzeiten: Mo,Mi,Do 8-15 Uhr, Tel. 06131 5751250

Ärztlicher Direktor: Prof.Dr.med. Kirschner, Peter, Tel. 06131 5751800

Verwaltungsdirektor: Dipl.-Kfm. Plum, Dieter, Tel. 06131 5751101

Ausbildungsplätze: 12

Dauer des Praktischen Jahres: 28.04.2003 - 27.03.2004

Wahlpflichtfächer: Anästhesiologie/Gynäkologie/Radiologie

Stadtkrankenhaus Rüsselsheim am Main

August-Bebel-Straße 59, 65428 Rüsselsheim, Tel. 06142-881331/881831, Fax. 06142-881224

Studienleiter: Prof.Dr.med. von Mengden, H.J., Tel. 06142 88331

Sekretariat: Roos, Kerstin, Sprechzeiten: tägl.7.30-12 Uhr, Tel. 06142 881831

Ärztlicher Direktor: Prof.Dr.med. von Mengden, H.J., Tel. 06142 88331

Verwaltungsdirektor: Ltd. Magistratsdirektor Burgard, Willi, Tel. 06142 881400

Ausbildungsplätze: 28

Dauer des Praktischen Jahres: 27.10.2003 - 25.09.2004

Wahlpflichtfächer: Gynäkologie/Pädiatrie/Radiologie/Anästhesiologie/Urologie/HNO

Dr.-Horst-Schmidt-Kliniken GmbH, Klinikum der Landeshauptstadt Wiesbaden

Ludwig-Erhard-Straße 100, 65199 Wiesbaden, Tel. 0611-43-0, Fax. 0611-432601

Studienleiter: Prof. Dr. Peters, Helge; Prof.Dr.med. Weisner, Boye, Tel. 0611 432374

Sekretariat: Reidl, Hannelore, Raum 27, Dr.Peter Jäger-Bildungszentrum, Sprechzeiten:Mo-Fr 8-12 Uhr, Tel. 0611 432841

Ärztlicher Direktor: Prof. Dr. Vetter, Ulrich, Tel. 0611 43 2074

Verwaltungsdirektor: Strehlau-Schwoll, Holger, Tel. 0611 432075

Ausbildungsplätze: 48

Dauer des Praktischen Jahres: 28.04.2003 - 27.03.2004

Wahlpflichtfächer: Anästhesiologie/Augenheilkunde/Dermatologie/Gynäkologie/Neurologie/Pädiatrie

Stadtkrankenhaus Worms

Gabriel-von-Seidl-Straße 81, 67550 Worms, Tel. 06241-501-0, Fax. 06241-5014600

Studienleiter: Prof. Dr. Skopnik, Heino, Tel. 06241 501 360001

Sekretariat: Bauer, Ursula, Raum 029/7.OG, Sprechzeiten: Mo-Fr 8-12 Uhr, Tel. 06241 5014520

Ärztlicher Direktor: Tel. 06241 501 390001

Verwaltungsdirektor: Haas, Friedrich, Tel. 06241 5013300 01

Ausbildungsplätze: 27

Dauer des Praktischen Jahres: 27.10.2003 - 25.09.2004

Wahlpflichtfächer: Gynäkologie/Pädiatrie/Urologie/Orthopädie/Anästhesiologie

Krankenhaus der Barmherzigen Brüder, Trier

Nordallee 1, 54292 Trier, Tel. 0651-2080, Fax. 0651-2081299

Studienleiter: Prof.Dr.med. Boesken, W.H., Tel. 0651 2082721

Sekretariat: Haas, Eva, Raum Zi.30, Sprechzeiten:Mo-Fr 8-12 und 13.30-16 Uhr, Tel. 0651 2081206 07

Ärztlicher Direktor: Prof.Dr.med. Busch, H.P.

Verwaltungsdirektor: Dr. Merschenbächer, G., Tel. 0651 2081206

Ausbildungsplätze: 29

Dauer des Praktischen Jahres: 27.10.2003 - 25.09.2004

Wahlpflichtfächer: Augenheilkunde/Neurologie/Orthopädie/Anästhesiologie/Radiologie

Krankenhausanstalt Mutterkrankenhaus der Borromäerinnen, Trier

Feldstraße 16, 54290 Trier, Tel. 0651-947-0, Fax. 0651-74215

Geschäftsführer: Lunkenheimer, Ralf, Tel. 0651 9472329

Studienleiter: Prof.Dr.med. Clemens, Michael, Tel. 0651 9472376

Sekretariat: Schmitt, Margret, Raum 778, Studiengeschoss, Sprechzeiten:Mo-Do 8-16,Fr 8-14 Uhr, Tel. 0651 9472321

Ärztlicher Direktor: PD Dr.med. Gruber, Rolf

Ausbildungsplätze: 28

Dauer des Praktischen Jahres: 28.04.2003 - 27.03.2004

Wahlpflichtfächer: Gynäkologie/HNO/Pädiatrie/Orthopädie/Radiologie/Anästhesiologie

Zentrale Einrichtungen des Klinikums

Tumorzentrale Rheinland Pfalz

Am Pulverturm 13, 55101 Mainz, Tel. 06131-17-3001, Fax. 06131-17-6607

Vorstand

Apotheke

Langenbeckstraße, 55131 Mainz, Tel. 06131-17-7209, E-Mail: kraemer@apotheke.klinik.uni-mainz.de

Öffnungszeiten: Mo-Do: 07.30-15.30, Fr: 07.30-14.00

Betriebsärztliche Dienststelle

Klinik: Kilianweg, Tel. 06131-17-2896, Fax. 06131-17-6670,

E-Mail: andres@betriebsarzt.klinik.uni-mainz.de

Transfusionszentrale

Hochhaus Augustusplatz, Geb. 905, 55131 Mainz, Tel. 06131-17-3210, Fax. 06131-17-6651

Direktor: Dr. med. Hitzler, Walter E., Hochhaus Augustusplatz, Geb. 905, 55131 Mainz, App. 3211

Sekretariat: Wilhelm, Irmgard, Raum 206, Hochhaus Augustusplatz, Geb. 905, 55131 Mainz, App. 3210

Oberärztin: Dr. med. Kunz-Kostomanolakis, Marika, Hochhaus Augustusplatz, Geb. 905, 55131 Mainz, App. 4402

Wiss. Mitarbeiterinnen/Mitarbeiter: Dr. Braisch, Monika, Hochhaus Augustusplatz, Geb. 905, 55131 Mainz, App. 3218; Dr. rer. nat. Pees, Klaus-Jürgen, Hochhaus Augustusplatz, Geb. 905, 55131 Mainz, App. 3093; Dipl.-Biol. Runkel, Stefan, Raum 209, Hochhaus Augustusplatz, Geb. 905, 55131 Mainz, App. 3214; Dr. med. Schultz, Melanie, Hochhaus Augustusplatz, Geb. 905, 55131 Mainz, App. 3218; Dr. med. Thierbach, Jutta, Hochhaus Augustusplatz, Geb. 905, 55131 Mainz, App. 3218; Wolf, Sieglinde, Ärztin, Hochhaus Augustusplatz, Geb. 905, 55131 Mainz, App. 3218

Staatliche Schule für Physiotherapie am Klinikum der Johannes Gutenberg-Universität Mainz

Am Pulverturm 13, 55101 Mainz, Tel. 06131-17-7138, E-Mail: sekretariat@spt.klinik.uni-mainz.de

Kinderkrankenpflegeschule des Klinikums der Johannes Gutenberg-Universität Mainz

Am Pulverturm 13, 55101 Mainz, Tel. 06131-17-2774, E-Mail: heibutzki@kkps.klinik.uni-mainz.de

Krankenpflegeschule und Schule für Krankenpflegehilfe des Klinikums der Johannes Gutenberg-Universität Mainz

Am Pulverturm 13, 55101 Mainz, Tel. 06131-17-3255, Fax. 06131-17-3408,

E-Mail: becker@kps.klinik.uni-mainz.de

Staatliche Lehranstalt für Medizinisch-Technische-Assistenten (Zweig: Laboratoriumsausbildung)

Obere Zahlbacher Str. 67, 55101 Mainz, Tel. 06101-17-7166, Fax. 06101-17-3431

Staatliche Lehranstalt für Logopäden am Klinikum der Johannes Gutenberg-Universität

Am Pulverturm 13, 55101 Mainz, Tel. 06131-17-3251, Fax. 06131-17-5542, E-Mail: tbrauer@uni-mainz.de

Staatlich anerkannte Schule für Diätassistenten am Klinikum der Johannes Gutenberg-Universität Mainz

Langenbeckstraße 1, 55131 Mainz, Tel. 06131-17-7235, Fax. 06131-17-5582

Hebammenschule des Klinikums der Johannes Gutenberg-Universität Mainz

Langenbeckstraße 1, 55101 Mainz, Tel. 06131-17-3904

Staatlich anerkannte Lehranstalt für Medizinisch-Technische Radiologieassistenten

Langenbeckstraße 1, 55131 Mainz, Tel. 06131-17-3572, Fax. 06131-17-6664,

E-Mail: schule@radiologie.klinik.uni-mainz.de

Fachbereich 04 - Medizin**Anatomie (für Studierende der Medizin und Zahnmedizin)****Unterrichtsveranstaltungen mit Leistungsnachweis**

Makroskopische Anatomie für Studierende der Humanmedizin [Präp-Kurs] Kurerding M.A.
 Kurs; 8 SWS; Schein; Präpariersaal I und II, Kurs A : (Beginn: 27.10.03) Müller Th.
 Mo, Mi 14.00 st. - 17.00; Kurs B: (Beginn: 28.10.03) Di 14.00 st. - Schulte E.
 17.00, Do 12.30 st.-15.30; Vorbesprechung Kurs A: 27.10.03, 14:00 st. - Spessert R.
 15:00 im HS19; Vorbesprechung Kurs B: 28.10.03, 14:00 st.- 15:00 im HS19 Zschäbitz A.
 Leube R., Windoffer R., wiss.Mitarbeiter

Anatomische Seminare Gruppen A - J N.N.
 Seminar; 2 SWS; Schein; Neuroanatomie; Seminarraum I oder II; Einteilung zu den Kursen und 1. Termin im Aushang

Mikroskopisch-anatomischer (histologischer) Kurs für Studierende der Zahnheilkunde; Kurs; 6 SWS; Schein; Histologischer Kurssaal im SB II (3. Etage) / 1.Termin im Aushang Reuss S.
 wiss.Mitarbeiter

Dringend empfohlene Unterrichtsveranstaltungen

Anatomie II für Zahnmediziner Petutschnigk D.
 Vorlesung; 3 SWS; Beginn: 28.10.03 ; belegpflichtig; Mo, 12:15 - 13:00, Hs 19; Di, Mi, 13:15 - 14:00, Hs 19

Anatomie III für Zahnmediziner (Nervensystem) Müller Th.
 Vorlesung; 1 SWS; belegpflichtig; Do, 12:15 - 13:00, Hs 19; Beginn: 30.10.03

Begleitvorlesung zum Präparierkurs: Rumpfwand; Körperhöhlen und Organe; Schädel u. ZNS; Extremitäten; Vorlesung; 8 SWS; Beginn: Di, 28.10.03; Mo-Do, 8:15 - 10:00, Hs 19 Konerding M.A.
 Müller Th.
 Schulte E.
 Spessert R., Stofft E., Leube R.

Entwicklungsgeschichte für Zahnmediziner Zschäbitz A.
 Vorlesung; 2 SWS; belegpflichtig; Di, 8:15 - 10:00, P 204; Beginn: 28.10.03

Histologie für Zahnmediziner (kursbegleitende Vorlesung) Reuss S.
 Vorlesung; 2 SWS; belegpflichtig, Beginn: 29.10.03; Mi, 8:15 - 10:00, Hs 18

Histologie und Zellbiologie für Mediziner Vollrath L.
 Vorlesung; 2 SWS; Beginn: 28.10.03; Di, Mi, 12:15 - 13:00, Hs 19 Windoffer R.

Wahlunterrichtsveranstaltungen

Anatomie für Humanmediziner Reuss S.
 Tutorium; 3 SWS; Zeit/Ort n.V. Tutoren

Anatomie im Röntgenbild (für Studierende der Vorklinik) N.N.
 Vorlesung; 2 SWS; Fr, 13:00 - 15:00, Hs 19

Anleitung zu wissenschaftlichem Arbeiten am Anatomischen Institut Konerding M.A.
 AWA; Zeit/Ort n.V. Leube R.
 Müller Th., Petutschnigk D., Reuss S., Schulte E., Spessert R., Stofft E., Vollrath L., Windoffer R., Zschäbitz A.

Seminare für Doktoranden Konerding M.A.
 Seminar; Zeit/Ort n.V. Müller Th.

Reuss S., Schulte E., Spessert R., Stofft E., Vollrath L., Zschäbitz A., Leube R., Windoffer R.

Physiologie und Pathophysiologie

Unterrichtsveranstaltung mit Leistungsnachweis

Praktikum der Physiologie für Studierende der Medizin

Praktikum; 8 SWS; Schein; mit 1-stündiger Einführung (14:15-15:00 Uhr);

Vorbesprechung: 27.10.2003, 10:15 Uhr, Hs 19; Beginn: 29./30.10.2003;

Klausuren: 28.11.2003, 16.1., 13.2.2004;

Mo, Mi	14:15 - 18:00	PR A-F	Vaupel P.
	Böhmer G., Leßmann V., Luhmann H., Müller-Klieser W., Thews O., Treede R.-D., Zander R., mit Wiss. Mitarbeitern		

Di, Do	14:15 - 18:00	PR A-F	siehe oben
--------	---------------	--------	------------

Praktikum der Physiologie für Studierende der Zahnmedizin

Praktikum; 8 SWS; Schein; mit 1-stündigem Seminar zum Praktikum (2 SWS);

Vorbesprechung: 27.10.2003, 10:15 Uhr, Hs 19; Beginn: 29./30.10.2003;

Klausuren: 28.11.2003, 16.1., 13.2.2004;

Mo, Mi	14:15 - 18:00	PR A-F	Vaupel P.
	Böhmer G., Leßmann V., Luhmann H., Müller-Klieser W., Thews O., Treede R.-D., Zander R., mit Wiss. Mitarbeitern		

Di, Do	14:15 - 18:00	PR A-F	siehe oben
--------	---------------	--------	------------

Seminar der Physiologie für Studierende der Medizin

Seminar; 3,5 SWS; Schein; Beginn: 03./04.11.2003; Klausuren: 28.11.2003,

16.1., 13.2.2004;

Mo, Mi	11:15 - 12:45	SR I-IV, PR A-F	Vaupel P.
	Bergeler J., Bickes-Kelleher D., Böhmer G., Brodda K., Leßmann V., Luhmann H., Magerl W., Müller-Klieser W., Thews O., Treede R.-D., Walenta S., Zander R.		

Di, Do	11:15 - 12:45	SR I-IV, PR A-F	siehe oben
--------	---------------	-----------------	------------

Kursus der Physiologie für Studierende der Pharmazie

Praktikum; 4,5 SWS; Schein; in vier Parallelkursen; Klausuren:

28.11.2003, 16.1., 13.2.2004;

Mi	13:30 - 17:00	PR A-F	Müller-Klieser W.
	Böhmer G., Thews O., Zander R., mit Wiss. Mitarbeitern		

Dringend empfohlene Unterrichtsveranstaltungen

Physiologie des Menschen, Teil I

Vorlesung; 5 SWS; jeden Tag, 10:15 - 11:00, Hs 19; ab 28.10.2003

Müller-Klieser W.
Thews O.
Vaupel P., Zander R.

Physiologie für Psychologen, Teil I

Vorlesung; 2 SWS; GLV, VD; Fr, 14:15 - 15:45, 03-428; ab 31.10.2003

Böhmer G.

Grundlagen der Anatomie u. Physiologie für Studierende der Pharmazie u.

der Biomedizinischen Chemie II; Vorlesung; 2 SWS; für Chemiker mit Leistungsnachweis; Di, 13:00 - 14:30, Hs 22; ab 28.10.2003

Müller-Klieser W.
Thews O.

Pathophysiologie für Studierende der Pharmazie

Vorlesung; 2 SWS; Do, 13:00 - 14:30, SR Pharmazie; ab 30.10.2003

Müller-Klieser W.
Thews O.

Chirurgische Poliklinik

Vorlesung; Fr, 14:00 - 15:00, F 231

Seifert J.K.
Dutkowski Ph.
Müller-Haberstock S., Hessmann M.

Wahlunterrichtsveranstaltungen

Anleitung zum wissenschaftlichen Arbeiten

AWA; ganztägig, in den Arbeitsgruppen

Böhmer G.
Leßmann V.

- Luhmann H., Müller-Klieser W., Thews O., Treede R.-D., Vaupel P., Zander R.
 Neurowissenschaften: Aktuelle Fragestellungen und moderne Methoden Böhmer G.
 Seminar; 1 SWS; Mi, 18:15 - 19:00, SR IV; ab 29.10.2003 Leßmann V.
 Luhmann H., Treede R.-D.
- Seminar zur Neurobiologie des Schmerzsinnes Treede R.-D.
 Seminar; 1 SWS; Mo, 18:30 - 19:15, SR IV; ab 3.11.2003 mit Wiss. Mitarbeitern
- Kolloquium der Physiologie und Pathophysiologie Mitarbeiter des Instituts und Gäste
 Kolloquium; 2 SWS; von der Bezirksärztekammer Rheinhessen akkreditierte
 Fortbildungsveranstaltung; Di, 18:15 - 19:45, SR V; siehe besondere
 Ankündigung
- Neurobiologie: Vom Molekül zum System Dozenten der Fachbereiche 04, 19 und 21
 Seminar; 2 SWS; interdisziplinäres Seminar für Fortgeschrittene; Di,
 15:15 - 17:00, SR Genetik; Vorberechnung: 28.10.2003, 15:15 - 17:00 Uhr,
 SR Genetik
- Neurobiologisches Kolloquium Kempfski O.
 Kolloquium; 1 SWS; jede 2. Woche Mi, 17:15 - 19:00, Hs Hautklinik; siehe Dieterich M.
 besondere Ankündigung Lüddens H.
 Maurer J., Perneczky A., Schmitt U., Stoeter P., Treede R.-D.

Physiologische Chemie und Pathobiochemie

Unterrichtsveranstaltung mit Leistungsnachweis

Praktikum Biochemie (Physiologische Chemie). Für Studierende der Medizin
 und Zahnmedizin; Praktikum; 7 SWS; Schein; 4 Parallelkurse;

Mo-Do 13:00 - 19:00 Raum n.V. Dozenten des Instituts
 Arendes J., Behl Ch., Breter H.-J., Kröger S., Müller W.E.G., Pietrzik C.,
 Saaler-Reinhardt S., Schröder H.-Ch.

Seminar Biochemie (Physiologische Chemie) für Studierende der Medizin
 Seminar; 4 SWS; Schein; Parallelkurse; Mo-Do, 15:00 - 18:00, Raum n.V.;
 Beginn je nach Einteilung ab Montag, 03.11.2003

Dozenten des Instituts
 Arendes J.
 Behl Ch.

Breter H.-J., Kröger S., Pietrzik C., Müller W.E.G., Saaler-Reinhardt S., Schröder
 H.-Ch., Zechel Ch.

Fortgeschrittenen-Praktikum (F2) der Physiologischen Chemie für
 Studierende der Biologie; Praktikum; täglich ganztätig nach Vereinbarung
 Behl Ch., Breter H.-J., Kröger S., Müller W.E.G., Pietrzik C., Saaler-Reinhardt S.,
 Schröder H.-Ch., Zechel Ch., Zechel Ch.

Dozenten des Instituts
 Arendes J.

Praktikum der Physiologischen Chemie (F1) für Studierende der Biologie
 Praktikum; 8 SWS; Blockpraktikum im März/April 2004; Vorberechnung
 voraussichtlich Anfang Februar 2004 in SR V: siehe Aushang bzw. Homepage
 des Instituts

Dozenten des Instituts
 Arendes J.
 Behl Ch.
 Kröger S.

Müller W.E.G., Pietrzik C., Schröder H.-Ch., Zechel Ch.

Dringend empfohlene Unterrichtsveranstaltungen

Physiologische Chemie I. Für Studierende der Medizin, Zahnmedizin und
 Biologie; Hauptvorlesung; 5 SWS; Begleitvorlesung zum Praktikum
 Biochemie; Mo-Fr, 11:00 - 12:00, Hs 19; ab 27.10.2003, Vorberechnung:
 27.11.2003, 11-12 Uhr, Hs 19

Dozenten des Instituts
 Arendes J.
 Behl Ch.
 Breter H.-J.

Kröger S., Müller W.E.G., Pietrzik C., Saaler-Reinhardt S., Schröder H.-Ch.

Seminar Biochemie für Studierende der Zahnmedizin. Ausgewählte Kapitel für
 Examenskandidaten; Seminar; 4 SWS; Fr, 13:00 - 16:00, SR III; ab
 07.11.2003

Saaler-Reinhardt S.

Physiologische Chemie II (Spezielle Kapitel). Für Studierende der Medizin, Zahnmedizin und Biologie; Seminar; 5 SWS; Zusammenstellung individuell aus den angebotenen Wahlunterrichtsveranstaltungen; Z.u.O.: siehe gesonderte Ankündigung des Instituts
 Dozenten des Instituts
 Arendes J.
 Behl Ch.
 Breter H.-J.
 Kröger S., Müller W.E.G., Pietrzik C., Saaler-Reinhardt S., Schröder H.-Ch.

Wahlunterrichtsveranstaltungen

Wissenschaftliches Kolloquium des Instituts für Physiologische Chemie und Pathobiochemie; Kolloquium; 2 SWS; Termine und Vortragende werden durch Aushang bekannt gegeben; siehe auch entsprechende Homepage des Instituts.; Mi, 12:00 - 13:30, SR V
 Dozenten des Instituts
 Arendes J.
 Behl Ch.
 Breter H.-J.
 Kröger S., Maelicke A., Müller W.E.G., Pietrzik C., Saaler-Reinhardt S., Schröder H.-Ch.

Molekularbiologie mariner Organismen: Evolution, Biotechnologie. Mit Demonstrationen.; Seminar; Im Rahmen des BMBF-Kompetenzzentrums „BIOTECmarin“ (Center of Excellence); Vorbesprechung: Mo, 07.11.2003, 17 Uhr in Raum 02-223; siehe Aushang bzw. Homepage des Instituts
 Müller W.E.G.
 Schröder H.-Ch.
 Breter H.-J.
 und Gäste
 Arendes J.

Telomere und Telomerasen
 Seminar; 1 SWS; Fr, 9:00 - 10:00, SR I

Molekulare und zelluläre Neurobiologie. Für Examenskandidaten, Diplomanden und Doktoranden.; Seminar; 2 SWS; Do, 9:00 - 11:00, SR V; ab 06.11.2003
 Maelicke A.
 Kröger S.
 Zechel Ch.
 und wiss. Mitarbeiter

Neuroontogenese. Für Examenskandidaten, Diplomanden und Doktoranden. Seminar; 2 SWS; Mo 9:00 - 11:00, Beginn: 27.10.2003, 9:00 Uhr, Raum 02-321
 Saaler-Reinhardt S.
 und wiss. Mitarbeiter

Gen-Toxizität: Nachweis und Folgen
 Seminar; 1 SWS; Mo, 16:00 - 17:00, SR V
 Zahn R.K.
 und wiss. Mitarbeiter

Apoptose bei Vorgängen der Ontogenese und Pathogenese. Für Examenskandidaten, Diplomanden und Doktoranden.; Seminar; 2 SWS; Blockveranstaltung an 2 Tagen. Persönliche Anmeldung; Vorbesprechung: Aushang beachten
 Herget Th.

Vorlesung: Die Synapse. Struktur, Funktion, Entwicklung und Pathologie. Für Fortgeschrittene, Studenten der Chemie, Biologie, Pharmazie und Medizin, Examenskandidaten, Diplomanden und Doktoranden; Vorlesung; 1 SWS; Di, 9:00 - 10:00, SR V; ACHTUNG! Wird NUR im WINTERSEMESTER angeboten!!
 Kröger S.

Vorlesung: Vom Genom zum Proteom. Neue Perspektiven der molekularen Biologie; Vorlesung; 2 SWS; Fr, 13:00 - 15:00, SR I; 07.11.2003
 Schrattenholz-Hammar A.

Moderne Methoden in der biomedizinischen Forschung: Von Chips, FRET und MALDI-TOF. Für Fortgeschrittene, Studenten der Biologie, Chemie, Medizin und Pharmazie.; Seminar; 1 SWS; Methodenseminar mit Demonstrationen; Vorbesprechung siehe Aushang bzw. Homepage des Instituts
 Clement A.
 Behl Ch.

Spezialvorlesung: Molekulare Mechanismen der Neurodegeneration und Neuroprotektion. Für Studenten der Biologie, Chemie, Medizin und Pharmazie, Diplomanden, Doktoranden, Examenskandidaten.; Vorlesung; 1 SWS; Vorbesprechung siehe Aushang bzw. Homepage des Instituts
 Pietrzik C.
 Behl Ch.

Anleitung zum wissenschaftlichen Arbeiten
 AWA; ganztägig; Zeit/Ort n.V.
 Dozenten des Instituts
 Arendes J.
 Behl Ch., Breter H.-J., Kröger S., Maelicke A., Müller W.E.G., Pietrzik C., Saaler-Reinhardt S., Schröder H.-Ch., Zechel Ch.

Genexpression - Regulation, Analyse und Pathobiochemie, Teil I (für Fortgeschrittene der Chemie, Biologie, Pharmazie und Medizin, Examenskandidaten, Diplomanden und Doktoranden); Prüfung; 1 SWS;
Zeit n.V. Demo/Neuro

Zechel Ch.
Maelicke A.

Medizinische Psychologie und Medizinische Soziologie

Unterrichtsveranstaltung mit Leistungsnachweis

Kursus der Medizinischen Psychologie
Kurs; 2 SWS; Praktikum der Medizinischen Psychologie, in Parallelkursen; „Neubau Physiologie“, Duesbergweg 6, Z. u. O. werden am Schwarzen Brett der Abteilung bekanntgegeben (neben R. 01-429)

Huppmann G.
und wiss. Mitarbeiter

Kursus der Medizinischen Psychologie
Kurs; 2 SWS; Seminar der Medizinischen Psychologie, in Parallelkursen; „Neubau Physiologie“, Z. u. O. werden am Schwarzen Brett der Abteilung bekanntgegeben (neben R. 01-429)

Huppmann G.
und wiss. Mitarbeiter

Dringend empfohlene Unterrichtsveranstaltungen

Vorlesung der Medizinischen Psychologie (mit Patientenvorstellung)
Vorlesung; 2 SWS; Di, 19:00 - 21:00, Hs 19; Veranstaltung beginnt s.t.

Huppmann G.

Vorlesung der Medizinischen Soziologie
Vorlesung; 2 SWS; Z. u. O. werden am Schwarzen Brett der Abteilung bekanntgegeben (neben R. 01-429)

Laubach W.

Wahlunterrichtsveranstaltungen

Einführung in die Arzt-Patient-Beziehung und Gesprächsführung
Seminar; Wochenendseminar; Z. u. O. werden am Schwarzen Brett der Abteilung bekanntgegeben (neben R. 01-429)

Schuth W.

Medizinisch-psychologisches Kolloquium
Kolloquium; 2 SWS; (zugleich Kolloquium für Doktoranden); Z. u. O. werden am Schwarzen Brett der Abteilung bekanntgegeben (neben R. 01-429)

Huppmann G.

Hygiene und Umweltmedizin

Unterrichtsveranstaltung mit Leistungsnachweis

Ökologischer Kurs (Teil Hygiene)
Kurs; 2 SWS; Schein;

Mo, Di 14:15 - 15:45 S 710a

Jansen B.
Pietsch M., Kohnen W., Kimbel R.

Dringend empfohlene Unterrichtsveranstaltungen

Hauptvorlesung: Hygiene und Umweltmedizin
Hauptvorlesung; 2 SWS;

Mi 13:15 - 14:00 U 24 A/ U 1241

Jansen B.

Do 09:15 - 10:00 U 24 A/ U 1241

Pietsch M.

Kohnen W.

Hygiene einschließlich Gesundheitsfürsorge für Zahnmediziner
Vorlesung; 2 SWS; Di, 17:00 - 19:00, ZMK 224

Pietsch M.

Jansen B.

Praktische Präventivmedizin im Rahmen der Seuchenbekämpfung:
Epidemiologie und Schutzimpfung; Vorlesung; 1 SWS;

Mi 10:15 - 11:00 U 24 A/ U 1241

Jansen B.

Pietsch M., Kimbel R.

Ringvorlesung Umweltmedizin
 Ringvorlesung; 1 SWS; Schein; Do, 15:15 - 16:00, Raum n.V.
 Buhl R., Edelmann A., Egle U.T., Escobar Pinzón L.C., Hengstler J., Jung D., Kaatsch P., Kimbel R., Nix W., Pietsch M., Rose D.-M., Saloga J., Völter-Mahlknecht S., Willershausen B.

Jansen B.
 Letzel S.

Wahlunterrichtsveranstaltungen

Anleitung zum wissenschaftlichen Arbeiten
 LV; Anmeldung und Terminabsprache mit den oben genannten Dozenten
 Hygieneprobleme im Krankenhaus und Arztpraxis
 LV; 1 SWS; Anmeldung und Terminabsprache mit Herrn
 Univ.-Prof.Dr.Dr.B.Jansen
 Seminar Wehrhygiene und Einsatzepidemiologie
 Seminar; 1 SWS; Anmeldung und Terminabsprache mit Herrn PD Dr.M.Pietsch
 Spezielle Kapitel aus der Umwelthygiene und der Ernährungshygiene unter
 besonderer Berücksichtigung der Bedeutung für die Krebsentstehung;
 Seminar; Anmeldung und Terminabsprache mit n.n.

Jansen B.
 Pietsch M.
 Jansen B.
 Pietsch M.
 Pietsch M.
 N.N.

Medizinische Mikrobiologie und Virologie

Unterrichtsveranstaltung mit Leistungsnachweis

Medizinische Mikrobiologie und Immunologie, praktischer Teil
 Kurs; 4 SWS; Schein; Mi, Fr, 9:15 - 10:30, 10:50 - 12:05, 13:15 - 14:30,
 Raum n.V.; Institutsgebäude 905, EG, Kurssaal Med. Mikrobiologie
 Plachter B., Reddehase M.J., Schindel Ch., Valeva A., Walev I.

Bhakdi S.
 Husmann M.
 Maeurer M.

Dringend empfohlene Unterrichtsveranstaltungen

Immunologie für Mediziner
 Vorlesung; 1 SWS; Mi, 8:00 - 9:00, F 231
 Medizinische Mikrobiologie und Virologie, theoretischer Teil
 Vorlesung; Mo, 11:00 - 12:00, 00-111; Di, 8:00 - 9:00, F 231; Di, 9:00 -
 11:00, U 24 A/ U 1241; Do, 11:00 - 12:00, F 231

Bhakdi S.
 Bhakdi S.
 Maeurer M.
 Plachter B.
 Reddehase M.J.

Wahlunterrichtsveranstaltungen für Mediziner und Naturwissenschaftler

Aktuelle Themen der molekularen Mikrobiologie
 Vorlesung; 2 SWS; begrenzte Teilnehmerzahl; z. u. O. n. V.
 Anleitung zum wissenschaftlichen Arbeiten
 AWA; (ganztägig); Zeit/Ort n.V.
 Kolloquium über neuere naturwissenschaftlich-medizinische
 Forschungsergebnisse; Kolloquium; 2 SWS; Mi, 9:00 - 10:30, Raum n.V.;
 Institutsgebäude 905, Raum 939
 Krankheit und Tod berühmter Persönlichkeiten
 Seminar; Mo, 17:15 - 18:30, F 231
 Methoden der Molekularbiologie und Molekulargenetik (Klonierung,
 Mutagenese, Expression u.a.); Praktikum; Laborpraktikum und Seminare.
 3-wöchig, ganztägig in den Semesterferien. Begrenzte Teilnehmerzahl,
 pers. Anmeldung erforderlich.; Institutsgebäude 905, Raum 1038
 Aktuelle Themen der Virologie [Seminar]
 Seminar; Ort: Institutshochhaus, Raum 701; Mo, 10:00 - 11:00, Raum n.V.

von Eichel-Streiber Ch.
 Streeck R.E.
 Prange R.
 Sapp M., Selinka H.-Ch.
 Streeck R.E.
 Sapp M.
 Selinka H.-Ch.
 Bhakdi S.
 Streeck R.E.
 Prange R.
 Sapp M.
 Selinka H.-Ch.
 Plachter B.
 Reddehase M.J.
 wiss.Mitarbeiter

Anleitung zum wissenschaftlichen Arbeiten [AWA]

Vorlesung; ganztags; Zeit/Ort n.V.

Reddehase M.J.

Plachter B.

Virusnachweis mit modernen histologischen Methoden [Histokurs]

Kurs; 1 SWS; Zeit nach Vereinbarung; Ort: Institutshochhaus, Raum 635

Podlech J.

Wahlunterrichtsveranstaltungen für Naturwissenschaftler

Einführung in die Medizinische Mikrobiologie, Hygiene und Immunbiologie für Pharmazeuten; Vorlesung; 2 SWS; Do, 11:00 - 13:00, Raum n.V.;

Seminarraum Pharmazie

Loos M.
wiss.Mitarbeiter

Fortgeschrittenen-Praktikum (F2) für Naturwissenschaftler

Praktikum; Z. u. O. n. V.

Prange R.
Sapp M.
Selinka H.-Ch.

Geschichte der Medizin

Unterrichtsveranstaltung mit Leistungsnachweis

Kursus der medizinischen Terminologie

Kurs; 2 SWS; Schein; Nachrücktermin Montag 03.11.2003, 10 Uhr;

Mo	13:30 - 15:00	U1120
Mo	15:30 - 17:00	U1120
Di	15:30 - 17:00	U1120
Do	13:30 - 15:00	U1120
Do	15:30 - 17:00	U1120

Fischer K.-D.
Kümmel W.F., Nickel G.
Fischer K.-D.
Kümmel W.F., Nickel G.
Fischer K.-D.
Kümmel W.F., Nickel G.
Fischer K.-D.
Kümmel W.F., Nickel G.
Fischer K.-D.
Kümmel W.F., Nickel G.

Dringend empfohlene Unterrichtsveranstaltungen

Die Zahnheilkunde in der Geschichte der Medizin

Vorlesung; 1 SWS; Di, 11:05 - 11:50, U1120; ab 4.11.2003

Fischer K.-D.

Geschichte der Medizin (historische und soziale Grundlagen des ärztlichen Denkens, Wissens und Handelns); Vorlesung; 2 SWS; Do, 9:00 - 11:00, U1120; ab 6.11.2003

Kümmel W.F.

Wie finde ich medizinische Literatur

Seminar; Blockseminar für Doktoranden aller medizinischen Fachbereiche; Nach Vereinbarung; Vorbesprechung: 6.11.2003, 10.30 Uhr, Bibliothek

Thomann K.-D.

Wahlunterrichtsveranstaltungen

„Lebensborn“-Kinder: Vergessene Opfer nationalsozialistischer Rassenpolitik?; Seminar; Vorbesprechung am 4. November, 17.00 Uhr, in der Bibliothek des Medizinhistorisches Instituts — Anmeldung erbeten bei Frau Merl, Medizinhistorisches Institut, Am Pulverturm 13, Tel. 3937356

Lilienthal G.

Anleitung zum wissenschaftlichen Arbeiten (für medizinische Doktoranden)

AWA; Fr, 17:00 - 19:00, Raum n.V.; ab 7.11.2003; Zi. 00141, Anmeldung per e-mail kdfisch@mail.uni-mainz.de

Fischer K.-D.

Doktoranden-Kolloquium

Kolloquium; Di; gesonderte Einladung

Kümmel W.F.
Fischer K.-D.

Kutzer M., Lilienthal G., Thomann K.-D., Nickel G.

Einführung in wissenschaftliches Arbeiten auf dem Gebiet der Medizingeschichte; Proseminar; Zeit n.V., U1120; Nach Vereinbarung; Vorbesprechung: 6.11.2003, 10.30 Uhr, U1120	Kümmel W.F.
Ethische Konflikte im ärztlichen Alltag Seminar; Wochenendseminar; Fr, 16:00 - 20:00, Bibliothek; Sa, 9:00 - 13:00, Bibliothek; Datum siehe Homepage des Institutes und Aushang	Kümmel W.F. Nickel G.
Geschichte der Krankenversicherung und der sozialen Sicherungssysteme Seminar; 1stündig nach Vereinbarung, bzw. Blockveranstaltung; Vorbesprechung: 6.11.2003, 10.30 Uhr, U1120	Thomann K.-D.
Getting ahead in Medical English Übung; Für Studierende der klinischen Semester mit guten bis sehr guten Kenntnissen der englischen Sprache; beschränkte Teilnehmerzahl; persönliche Anmeldung am Montag, 27.10.2003, 09.00 - 13.30 Uhr im Medizinhistorischen Institut;	
Mo 17:30 - 19:00 U1120	Fischer K.-D.
Mi 17:30 - 19:00 U1120	Fischer K.-D.
Psychiatriehistorisches Seminar [Blockseminar] (Thema wird noch bekannt gegeben); Seminar; Anmeldung erbeten bei Frau Merl, Tel.3937356; Vorbesprechung: 14.11.2003, 17.00 Uhr, Bibliothek	Lilienthal G. Kutzer M.
Wissenschaftshistorisches Kolloquium Kolloquium; Zeit, Ort, Termine und Themen siehe Aushang sowie Homepage des Institutes; Di, 18:15 - 20:15, U1120	Kümmel W.F. Fischer K.-D. Kutzer M. Nickel G., Lilienthal G., Thomann K.-D.

Arbeits-, Sozial- und Umweltmedizin

Unterrichtsveranstaltung mit Leistungsnachweis

Vorlesung Arbeitsmedizin Vorlesung; 1 SWS; Schein; Do, 14:00 - 15:00, F 231	Letzel S. Muttray A. Jung D., Völter-Mahlknecht S., Escobar Pinzón L.C., Rose D.-M.
Vorlesung Sozialmedizin Vorlesung; 1 SWS; Mo, 9:00 - 10:00, Hs I 102	Letzel S. Völter-Mahlknecht S. Jung D., Rose D.-M., Thomann K.D., Muttray A.

Praktikum

Praktikum Praktikum; Schein; Do, 9:15 - 11:00, 11:15 - 13:00, SR 301	Letzel S. Muttray A. Buchta M., Kuhlmann A., Rose D.-M., Roßbach B., Spelmeyer U., Mayer-Popken O., Völter-Mahlknecht S., Escobar Pinzón L.C., Egerer E., Gödert H.-W., Keth A.
---	---

Dringend empfohlene Unterrichtsveranstaltungen

Gutachtenseminar Seminar; Fr, 11:00 - 12:00, SR 301; ganzjährig	Letzel S. Muttray A. Völter-Mahlknecht S., Assistenten
Intensivkurs Arbeits-, Sozial- und Umweltmedizin Examensvorbereitung Seminar; Zeit n.V., SR 301	Letzel S. Jung D. Muttray A.
Ringvorlesung Umweltmedizin Vorlesung; 1 SWS; Schein; Do, 15:15 - 16:00, Raum n.V.	Letzel S. Jansen B. Buhl R., Edelmann A., Edenharder R., Egle U.T., Hengstler J., Jung D., Kaatsch P., Kimbel R., Nix W., Pietsch M., Rose D.-M., Saloga J., Völter-Mahlknecht S., Willershausen B.

Vorlesung Flugmedizin

Vorlesung; 1 SWS; Schein; Abschließende Exkursion Flughafen Frankfurt;
Mi, 15:15 - 16:00, SR 301

Rose D.-M.
Bergau L.
Siedenburg
Thümler R., Wetzig

Wahlunterrichtsveranstaltungen**Doktorandenseminar**

Seminar; Zeit n.V., SR 301; Zeit nach Vereinbarung

Letzel S.
Muttray A.
Assistenten

Seminar Stress und Beruf

Seminar; Zeit/Ort n.V.

Letzel S.
Jung D.
Escobar Pinzón L.C.

Exkursion**Exkursion**

Exkursion; Schein; Zeit/Ort n.V.

Letzel S.
wiss.Mitarbeiter

Immunologie**Wahlunterrichtsveranstaltungen für Mediziner, obligatorisch für Naturwissenschaftler****mit Nebenfach Immunologie**

Einführung in die Immunologie für Mediziner und Naturwissenschaftler

Vorlesung; 2 SWS; Schein;

Mi

13:15 - 15:00

SR 275 (Spez. Botanik)

Schmitt E.

F2-Praktikum

Praktikum; Z. u. O. nach Vereinbarung (4- bis 6-wöchig)

Schmitt E.

Stassen M.

Immunologischer Kurs (3-wöchiger Blockkurs)

LV; Schein; Zeit nach Absprache, Institutshochhaus Kurssaal EG

Reske-Kunz A.B.

Schmitt E.

Literaturseminar

Seminar; 2 SWS; Schein; Mo, 18:00 - 19:30, Raum n.V.; Die Veranstaltung findet s.t. statt

Reske K.

Pharmakologie und Toxikologie**Unterrichtsveranstaltung mit Leistungsnachweis**

Kursus der Allgemeinen und Systematischen Pharmakologie und Toxikologie -

Begleitende Vorlesung für alle Teilnehmer der Parallelkurse 1-10;

Vorlesung; 3 SWS; Mi-Fr, 11:15 - 12:00, 00-111; Hörsaal Pathologie, Geb. 707

Closs E.I.

Förstermann U.

Kleinert H.

Platt K.-L.

Oesch F.

Kursus der Allgemeinen und Systematischen Pharmakologie und Toxikologie -

Kursvorbereitung für alle Teilnehmer der Parallelkurse 1-10; Vorlesung; 1

SWS; Di, 11:15 - 12:00, 00-111; Hörsaal Pathologie, Geb. 707

Closs E.I.

Förstermann U.

Kleinert H.

Platt K.-L., Oesch F.

Kursus der Allgemeinen und Systematischen Pharmakologie und Toxikologie -

Praktischer Teil mit Unterricht in 10 Parallelkursen; Kurs; 2 SWS;

Schein; SR = Seminarräume im Geb. 905

Di

14:30 - 16:00

SR 11. OG, SR EG

Closs E.I.

Mi

13:30 - 15:00, 16:00 - 17:30

SR 11. OG, SR EG

Förstermann U.

Do

13:45 - 15:15, 17:30 - 19:00

SR 11. OG, SR EG

Fritz G.

Kaina B., Kleinert H., Oesch F., Platt K.-L.

- Kursus der Speziellen Pharmakologie - Begleitende Vorlesung für alle Teilnehmer der Parallelkurse 1-5; Vorlesung; 3 SWS; Mo, 13:15 - 14:00, 00-111; Di, 10:15 - 11:00, 00-111; Do, 16:15 - 17:00, Hs I 102; (Raum 00-111 = Hörsaal Pathologie, Geb. 707 / Raum Hs I 102 = Hörsaal Geb. 102) Kilbinger H.
Nawrath H.
Wessler I.
Fuder H.
- Kursus der Speziellen Pharmakologie - Unterricht in kleinen Gruppen in 5 Parallelkursen; Kurs; 1 SWS; Schein; Mo, 8:15 - 9:00, SR EG; Di, 16:15 - 17:00, SR EG; Do, 11:15 - 12:00, SR EG; Fr, 10:15 - 11:00, 13:15 - 14:00, SR EG; SR = Seminarräume im Geb. 905 Kilbinger H.
Nawrath H.
Wessler I.

Wahlunterrichtsveranstaltungen

Anleitung zum wissenschaftlichen Arbeiten

AWA; Z.n.V. - im Institut

Zeit und Raum n.V.

Förstermann U., Fritz G., Kaina B., Kilbinger H., Kleinert H., Nawrath H., Oesch F., Platt K.-L.

Biosynthese reaktiver Metabolite, DNS-Schäden und zelluläre Folgen (für Mediziner und Naturwissenschaftler); Seminar; 3 SWS; für Fortgeschrittene (Voraussetzung: Teilnahme am Seminar „Mechanismen der Krebsentstehung: Von der Prozessierung kanzerogener Stoffe bis zur Metastase“ für vier Semester); jede 2. Woche Mo, 8:30 - 10:45, SR 00 30121; Verfügungsgebäude, Obere Zahlbacher Str. 63; Termine werden gesondert bekannt gegeben Oesch F.
Kaina B.

Mechanismen der Krebsentstehung: Von der Prozessierung kanzerogener Stoffe bis zur Metastase; Seminar; 2 SWS; jede 2. Woche Fr, 16:00 - 18:00, SR 00 30121; Verfügungsgebäude, Obere Zahlbacher Str. 63; ca.14-tägig in unregelmäßiger Folge nach Anschlag und Ankündigung (Info Tel. 39-34377 oder 39-37236) Oesch F.

Toxikologie für Naturwissenschaftler Oesch F.
Vorlesung; 2 SWS; Schein; Abschlußprüfung; Mo, 17:15 - 18:45, N 2 Efferth Th.
Epe B., Fuchs J., Kaina B., Mayer D., Platt K.-L., Fritz G.

Wirkmechanismen, Resistenz und Nebenwirkungen der Tumortherapie Efferth Th.
Vorlesung; 2 SWS; E-Mail: thomas.efferth@web.de; n. V.

Für Studierende der Zahnheilkunde

Pharmakologie für Zahnmediziner einschl. Arzneiverordnungen II Fritz G.
Vorlesung; 3 SWS; Mo, 15:00 - 17:00, Raum n.V.; Do, 14:00 - 14:45, Raum Kaina B.
n.V.; Hörsaal Zahnklinik Kleinert H.

Rechtsmedizin

Pflichtlehrveranstaltung mit Leistungsnachweis

Ökologischer Kurs, Teil Rechtsmedizin Rittner Ch.
Vorlesung; 4 SWS; Schein; jeweils 1/2 Semester; Mo, Di, 14:00 - 16:00, KS Urban R.
Rechtsmedizin; Anfangszeiten sind c.t. Pötsch-Schneider L.
und Assistenten

Übungen zur äußeren Leichenschau Rittner Ch.
Vorlesung; in kleinen Gruppen, Termine siehe Aushang bzw. Urban R.
Einführungsveranstaltung; Mo-Fr, 8:00 - 9:00, Prosektur Rechtsmedizin; Pötsch-Schneider L.
Termine siehe Aushang bzw. Einführungsveranstaltung und Assistenten

Wahlunterrichtsveranstaltungen

- Anleitung zu wiss. Arbeiten
Vorlesung; ganztägig, Z u. O. n. V.; Z. u. O. n. V., ganztägig
Rittner Ch.
Urban R.
Pötsch-Schneider L., Schneider P.M.
- Arbeitsmethoden der Forensik in Praxis und Forschung
Vorlesung; 1 SWS; Termine siehe Aushang; Di, 17:00 - 18:00, KS
Rechtsmedizin; Termine siehe Aushang
Pötsch-Schneider L.
- Ausgewählte Themen der forensischen Medizin und Toxikologie
Vorlesung; 1 SWS; für Mediziner und Juristen; Di, 16:00 - 17:00, KS
Rechtsmedizin; Termine siehe Aushang
Pötsch-Schneider L.
- Doktorandenkolloquium
Vorlesung; Z. n. V.; Zeit n.V., Sitzungszimmer Rechtsmedizin; n. V.
Rittner Ch.
Urban R.
Pötsch-Schneider L., Schneider P.M., und Assistenten
- Forensische Molekularbiologie und Populationsgenetik
Vorlesung; 1 SWS; nur in den Wintersemestern!!; Mo, 9:00 - 10:00, Raum
n.V.; SB II 02-432 (Campus)
Schneider P.M.
- Forensische Toxikologie aktueller Rauschdrogen
Vorlesung; 1 SWS; Mo, 16:00 - 16:45, KS Rechtsmedizin; Anfangszeit ist
s.t.
Urban R.
und Assistenten
- Interdisziplinäres Seminar für Bioethik und Arztrecht
Vorlesung; 1 SWS; ben. Schein; jede 2. Woche Fr, 10:00 - 12:00, KS
Rechtsmedizin
Rittner Ch.
Urban R.
- Kurs für Immun- und Molekulargenetik
Vorlesung; ganztags, Labor f. Immun- u. Molekulargenetik Rechtsmedizin,
Als Blockkurs in der vorlesungsfreien Zeit. Beschränkte Teilnehmerzahl;
vorzugsweise für Graduiertenkolleg „Molekulare und zelluläre Mechanismen
der Pathogenese“; Kurs ganztags, 14 Tage
Rittner Ch.
Schneider P.M.
und Assistenten
- Rechtsmedizin einschließlich Versicherungsmedizin und ärztliche Rechts-
und Berufskunde; Vorlesung; 2 SWS; Kurs nicht verpflichtend, aber z. T.
Gegenstand der Ökoklausur; Mo, Di, 13:00 - 14:00, KS Rechtsmedizin;
Anfangszeiten sind c.t.
Rittner Ch.
Urban R.
Pötsch-Schneider L.
Schneider P.M.
und Assistenten
- Rechtsmedizin für Juristen
Vorlesung; 2 SWS; Schein; Fr, 8:00 - 10:00, KS Rechtsmedizin;
Anfangszeiten sind c.t.
Rittner Ch.
Urban R.
Pötsch-Schneider L.
und Assistenten
- Rechtsmedizinische Fallvorstellung
Vorlesung; 1 SWS; Schein; Fr, 13:00 - 14:00, KS Rechtsmedizin;
Anfangszeit ist c.t.
Rittner Ch.
Urban R.
Pötsch-Schneider L.
Schneider P.M., und Assistenten
- Rechtsmedizinisches Seminar
Vorlesung; 2 SWS; jede 2. Woche Mi, 14:30 - 16:00, KS Rechtsmedizin; auch
in der vorlesungsfreien Zeit!
Rittner Ch.
Urban R.
Pötsch-Schneider L.
Schneider P.M., und Assistenten
- Seminar für Immungenetik
Vorlesung; 2 SWS; jede 2. Woche Di, 14:00 - 15:30, Sitzungszimmer
Rechtsmedizin; Anfangszeit ist s.t.
Rittner Ch.
Schneider P.M.
- Übung für Fortgeschrittene: Forensische DNA-Analyse
Vorlesung; ganztägig, Z. n. V., Blockveranstaltung; 4 Wochen, kann als
Teil eines FII-Praktikums in der Biologie anerkannt werden; Z. n. V.,
Rechtsmedizin
Schneider P.M.
Bender K.

Übung für Fortgeschrittene: Immungenetik
 Vorlesung; ganztägig, Z. n. V., Blockveranstaltung: 4 Wochen, kann als
 Teil eines FII-Praktikums in der Biologie anerkannt werden; Z. n. V.,
 Molekulargenetisches Labor Rechtsmedizin

Rittner Ch.
 Schneider P.M.
 und Assistenten

Einführung in die Klinische Medizin

Unterrichtsveranstaltung mit Leistungsnachweis

Übungen zur äußeren Leichenschau
 Vorlesung; Gruppeneinteilung, jeder Student einmal pro Semesterhälfte;
 Mo-Fr, 8:00 - 9:00, Prosektur Rechtsmedizin; Gruppeneinteilung und Daten
 werden zu Semesterbeginn ausgehangen

Rittner Ch.
 Urban R.
 Pötsch-Schneider L.
 und Assistenten

Allgemeinmedizin

Pflichtveranstaltungen mit Leistungsnachweis

Kursus Allgemeinmedizin
 Vorlesung; 1 SWS; Schein; 14-tägig (1DST) + einmaliges Praktikum pro
 Semester (1DST); jede 2. Woche Mi, 10:15 - 11:45, 13:15 - 14:45, Raum n.V.

Faust G.
 Brantzen K.-B.
 Hardt J.
 Hoffmann P., Hinz M., Jansky M.

Praktikum der Berufsfelderkundung
 Exkursion; Schein; Zeit/Ort n.V.

Seifert U.

Dringend empfohlene Unterrichtsveranstaltungen

Klassische Chinesische Akupunktur
 Vorlesung; Sa, 9:00 - 16:30, Raum n.V.

Maric-Oehler W.
 Hünten K.

Lehrpraxis „Learning by Doing“
 Vorlesung mit Übung; Zeit/Ort n.V.

Faust G.
 Hinz M.
 Hoffmann P., Brantzen K.-B., Hardt J., Jansky M., Seifert U.

Phytotherapie und Naturheilverfahren in der Allgemeinmedizin
 Vorlesung; Zeit/Ort n.V.

Jansky M.

Sonderveranstaltungen

Allgemeine Verbandslehre
 Einführungskurs; Allgemeine Einführung mit praktischen Übungen; n. V.

N.N.

Gipskurs
 Einführungskurs; Allgemeine Einführung mit praktischen Übungen; n. V.

N.N.

Manuelle Medizin
 Vorlesung mit Übung; Theoretische und praktische Einführung; Mo, 17:15 -
 18:45, Raum n.V.

Psczolla M.

Physikalische Therapie
 Vorlesung mit Übung; Zeit/Ort n.V.

Stofft E.

Wahlunterrichtsveranstaltungen

Gesundheitsökonomie und politische Aspekte der medizinischen Versorgung
 der Bevölkerung; Vorlesung; Zeit/Ort n.V.

Gerhardt G.

Anästhesiologie

Unterrichtsveranstaltung mit Leistungsnachweis

- Erste Hilfe für Studierende des vorklinischen Studienabschnittes
Vorlesung; 2 SWS; Do, 14:00 - 16:00, 04423
Heinrichs W.
u. wiss. Mitarbeiter
- Klinisch-praktische Tätigkeit für Studierende des 3. klin.
Studienabschnittes in den Anästhesiebetrieben; LV; Schein; Mo-Fr 8:00 -
16:00 - siehe Organisationsplan
Dick W.
Gervais H.
Eberle B.
Fauth U., Jage J., u. wiss. Mitarbeiter
- Klinisch-praktische Tätigkeit für Studierende des 3. klinischen
Studienabschnittes in der Intensivmedizin; LV; Schein; Mo-Fr 8:00 - 16:00
- KoR Intensivstation, Anästhesie
u. wiss. Mitarbeiter
- Klinische und arzneimitteltherapeutische Konferenzen für Studenten des 3.
klinischen Studienabschnittes in Anästhesie; Vorlesung; Mi, 7:00 - 8:00,
KoR Anästhesie
Dick W.
Brambrink A.
u. wiss. Mitarbeiter
- Praktikum der Narkosevorbereitung, klinischen Anästhesie, postoperativen
Nachsorge und Schmerztherapie im Rahmen des Blockpraktikums; Seminar; 8
SWS; Fr, Mo, 13:00 - 17:00, KoR Anästhesie; Einteilung siehe Aushang vor
dem Studentensekretariat der Klinik für Anästhesiologie
Jage J.
u. wiss. Mitarbeiter
- Praktikum der Notfallmedizin
Hauptvorlesung; 1 SWS; Schein; - Einführung -; Mo, 16:00 - 17:00, F 231
Dick W.
Gervais H.
Brambrink A., Brockerhoff P., Mann K., Rupprecht H.-J., Stopfkuchen H., Weilemann
L., u. wiss. Mitarbeiter
- Praktikum der Notfallmedizin - Seminar -
Seminar; Schein; Einteilung siehe Aushang vor dem Studentensekretariat
der Klinik für Anästhesiologie. Praktikum beginnt grundsätzlich in der
ersten Semesterwoche.
Dick W.
Gervais H.
Brambrink A.
u. wiss. Mitarbeiter
- Praktikum der Notfallmedizin - Klinischer Unterricht -
Praktikum; Schein; Einteilung siehe Aushang vor dem Studentensekretariat
der Klinik für Anästhesiologie. Praktikum beginnt grundsätzlich in der
ersten Semesterwoche.
Dick W.
Gervais H.
Brambrink A.
u. wiss. Mitarbeiter
- Praktische Übungen für akute Notfälle und Erste ärztliche Hilfe
Übung; Schein; Mo, 13:00 - 14:00, 16:00 - 17:00, K 1-5 Anästhesiologie;
Di-Do, 14:00 - 15:00, 15:00 - 16:00, K 1-5 Anästhesiologie; Einteilung:
siehe Aushang vor dem Studentensekretariat der Klinik für Anästhesiologie
Dick W.
Gervais H.
Eberle B.
u. wiss. Mitarbeiter

Dringend empfohlene Unterrichtsveranstaltungen

- Allgemeine und örtliche Betäubungsverfahren
Vorlesung; 1 SWS; Mi, 14:00 - 15:00, F 231
Dick W.
Gervais H.
Jantzen J.-P., Fauth U., Eberle B., Brambrink A., u. wiss. Mitarbeiter
- Ärztliche Versorgung akuter Notfälle, vorbereitend zu „Praktische Übungen
für akute Notfälle und Erste ärztliche Hilfe“ [Akute Notfälle];
Vorlesung; 1 SWS; Do, 8:00 - 9:00, 00-111
Dick W.
Gervais H.
u. wiss. Mitarbeiter
- Erkennung und Behandlung von Zwischenfällen in der Anästhesie
Vorlesung; 1 SWS; mit praktischen Übungen am Simulator (Zeit + Ort: nach
Vereinbarung); Di, 11:00 - 12:00, Raum n.V.; Hörsaal Chirurgie 505
Heinrichs W.
- Grundzüge der Intensivbehandlung
Vorlesung; 1 SWS; - mit gemeinsamer Visite auf der Intensivstation der
Klinik für Anästhesiologie -; Mo, 11:00 - 12:00, F 231
Heinrichs W.
u. wiss. Mitarbeiter

Klinische und arzneimitteltherapeutische Konferenzen für Studenten des 3. klinischen Studienabschnittes in Anästhesie; Seminar; Fr, 11:00 - 12:00, Raum n.V.

Heinrichs W.
u. wiss. Mitarbeiter

Wahlunterrichtsveranstaltungen

Einführung in die künstliche Beatmung - vom mathematischen Modell über den Patientensimulator zum Intensivpatienten; Übung; Zeit/Ort n.V.

Heinrichs W.
u. wiss. Mitarbeiter

Notfallmanagement in speziellen Situationen
Vorlesung; Do, 13:00 - 14:00, 00-111

Eberle B.
u. wiss. Mitarbeiter

Offene interdisziplinäre Schmerzkonzferenz
LV; Mi, 17:00 - 19:00, KoR Anästhesie; jeden letzten Mittwoch im Monat

Jage J.
Gerbershagen H.-U.
u. wiss. Mitarbeiter

Palliativmedizinische Vorlesung
Vorlesung; (siehe Wahlunterrichtsveranstaltung Innere Medizin);
Zeit/Ort n.V.

Jage J.
u. wiss. Mitarbeiter

Spezielle Probleme der Therapie akuter und chronischer Schmerzen
LV; Auskunft über Prof. Dr. med. J. Jage (Tel.: 06131 / 17 7273);
Zeit/Ort n.V.

Jage J.
u. wiss. Mitarbeiter

Spezielle Probleme und Praxis der klinischen Regionalanästhesie und -analgesie; LV; Vorherige Anmeldung erforderlich. Auskunft über Prof. Dr. med. J. Jage oder Prof. Dr. med. U. Gerbershagen; Zeit/Ort n.V.

Jage J.
Abdullah W.
Lanz E.
u. wiss. Mitarbeiter

Radiologie

Unterrichtsveranstaltung mit Leistungsnachweis

Kursus der Radiologie unter Berücksichtigung des Strahlenschutzes [Kurs Radiologie]; Kurs; Mo, 14:00 - 16:00, Hs Chir; Gruppen nach Gruppeneinteilung, s. Aushang Geb. 210, EG

Bartenstein P.
Kreitner K.-F.
Kutzner J.
Mildenberger P., Pitton M., Rieker O., wiss. Mitarbeiter

Dringend empfohlene Unterrichtsveranstaltungen

Begleitende Vorlesung: Radiologie (Röntgendiagnostik, Strahlentherapie und Nuklearmedizin) [Vorlesung Radiologie]; Hauptvorlesung; 2 SWS; Mo, 10:15 - 11:00, Hs Med. Klinik; Fr, 12:15 - 13:00, Hs Med. Klinik

Thelen M.
Bartenstein P.

Wahlunterrichtsveranstaltungen

Anatomie im Röntgenbild (für Studierende der Vorklinik)
Vorlesung; 2 SWS; Fr, 13:00 - 15:00, Hs 19

Rieker O.
wiss. Mitarbeiter

Arbeiten in der Experimentellen Abteilung
AWA; Zeit/Ort n.V.

Kreitner K.-F.
Kutzner J.

Mildenberger P., Pitton M., Rieker O., Schreiber W., Thelen M., wiss. Mitarbeiter

Einführung in die Erwachsenen- und Kindersonographie (mit praktischen Übungen) [US-Kurs]; Vorlesung mit Übung; 1 SWS; Di, 17:00 - 18:00, Raum n.V.

Thelen M.
Schumacher R.
wiss. Mitarbeiter

Funktionelle Kernspintomographie
Kurs; 2 SWS; Di, 16:00 - 17:30, Demo/Neuro

Stoeter P.
Schreiber W.
Eberle B., Kreitner K.-F., wiss. Mitarbeiter

Interdisziplinäres Kolloquium:
Radiologie-Hämatologie/Onkologie-Pneumologie-Herz-,Thorax-Gefäßchirurgie;
Kolloquium; Mo-Fr 13.30, Hs 210

Thelen M.
Huber Ch.
Oelert H.
Kutzner J., Rieker O., wiss. Mitarbeiter

Kolloquium Medizinische Physik Seminar; Mi, 16:15 - 17:30, Hs 210	Schreiber W. wiss. Mitarbeiter
Medizin-Informatik: Computerunterstützte Systeme Seminar; Zeit/Ort n.V.	Mildenberger P. wiss. Mitarbeiter
Radiologie für höhere Semester Vorlesung; 1 SWS; Mi, 10:00 - 11:00, Hs 210	Kutzner J. Pitton M. wiss. Mitarbeiter
Radiologisch-Chirurgisches Kolloquium: Allgemein- und Abdominalchirurgie Kolloquium; Di-Fr 16 s.t., Demoraum 505	Thelen M. Junginger Th. Kreitner K.-F., Mildenberger P., Pitton M., wiss. Mitarbeiter
Radiologisch-Chirurgisches Kolloquium: Herz-, Thorax- und Gefäßchirurgie Kolloquium; Mo-Fr 7.30, Demoraum 505	Thelen M. Oelert H. Kreitner K.-F., Mildenberger P., Pitton M., wiss. Mitarbeiter
Radiologisch-Chirurgisches Kolloquium: Unfallchirurgie Kolloquium; Mi 14.30, Demoraum 505	Thelen M. Rommens P.M. Kreitner K.-F., Mildenberger P., Pitton M., wiss. Mitarbeiter
Radiologisch-Internistisches Kolloquium Kolloquium; Mo-Do 15.30, Fr 14.00, Demoraum 701	Thelen M. Galle P.R. Meyer J., wiss. Mitarbeiter
Radiologisch-Nuklearmedizinisch-Orthopädisches Kolloquium Kolloquium; Mo-Fr 14.45, Demoraum 503	Thelen M. Bartenstein P. Heine J., Kreitner K.-F., wiss. Mitarbeiter
Strahlentherapie Vorlesung; 1 SWS; Di, 10:00 - 11:00, Raum n.V.	Kutzner J. wiss. Mitarbeiter
Systematische Bildanalyse Vorlesung; Di, 12:00 - 13:00, Hs 210	Kutzner J. wiss. Mitarbeiter

Nuklearmedizin

Unterrichtsveranstaltungen mit Leistungsnachweis

Kursus der Nuklearmedizin unter Berücksichtigung des Strahlenschutzes
[Kurs Nuk]; Praktikum; 2 SWS; Gemeinsame Veranstaltung mit dem Kursus der Radiologie;

Mo	14:00 - 16:00	Hs Chir	Bartenstein P.
		Thelen M., Schreckenberger M., Eichhorn W., Helisch A.	

Dringend empfohlene Unterrichtsveranstaltungen

Begleitende Vorlesung zum Kursus der Nuklearmedizin (Nuklearmedizin, Röntgendiagnostik, Strahlentherapie) [Vorlesung Nuk]; Vorlesung; 2 SWS;
Gemeinsame Veranstaltung mit der Radiologie;

Mo	10:15 - 11:00	Hs Med. Klinik	Bartenstein P.
Fr	12:15 - 13:00	Hs Med. Klinik	Thelen M. Eichhorn W., Schreckenberger M.

Wahlunterrichtsveranstaltungen

Einführung in die Nuklearmedizin [Nuk I]
Seminar; 2 SWS; Voranmeldung erforderlich;

Mi	13:00 - 14:30	Demo Nuk	Bartenstein P. Schreckenberger M., Eichhorn W.
----	---------------	----------	---

Klinisch-nuklearmedizinische Konferenz [Filmschau]
Kolloquium; 5 SWS; Voranmeldung erforderlich; Mo-Do, 15:30 - 16:30, Demo

Bartenstein P.
Schreckenberger M.

Nuk; Fr, 14:00 - 15:00, Demo Nuk

Eichhorn W.
Helisch A.

Klinische Visite der nuklearmedizinischen Station [Visite Nuk]

Klinische Visite; 3 SWS; Voranmeldung erforderlich; Do, 12:30 - 14:00,
Nuk. Stat.

Bartenstein P.
Eichhorn W.

Wissenschaftstheoretische und methodische Grundlagen der funktionellen
Bildgebung in der Neurowissenschaft [Bild-Kurs Neuro]; Seminar; 2 SWS;
Nach Vereinbarung; Zeit/Ort n.V.

Schreckenberger M.
Lochmann M.

Pathologie und Pathologische Anatomie

Unterrichtsveranstaltung mit Leistungsnachweis

Kurs „Allgemeine Pathologie“

Kurs; 2 SWS; Schein; Histopathologiekurs; Fr, 8:00 - 9:30, 9:45 - 11:15,
00-141; Mo, 11:15 - 12:45, 00-141; Gruppeneinteilung durch
Studierendensekretariat

Kirkpatrick Ch.J.
Lehr H.-A.
Goebel H.H.
wiss.Mitarbeiter

Kurs „Spezielle Pathologie“

Kurs; 2 SWS; Schein; Histopathologiekurs; Mo-Mi, 9:15 - 10:45, 00-141;
Gruppeneinteilung durch Studierendendekanat

Kirkpatrick Ch.J.
Lehr H.-A.
Goebel H.H.
wiss.Mitarbeiter

Makrokurs „Spezielle Pathologie“

Kurs; 2 SWS; Schein; Makropathologiekurs; Mi, 14:00 - 15:30, 00-111

Kirkpatrick Ch.J.
Lehr H.-A.
Goebel H.H., wiss.Mitarbeiter

Dringend empfohlene Unterrichtsveranstaltungen

Vorlesung „Allgemeine Pathologie“

Vorlesung; 4 SWS; Mo-Do, 9:15 - 10:00, 00-111

Kirkpatrick Ch.J.
Lehr H.-A.
Radner H., Goebel H.H.

Vorlesung „Spezielle Pathologie“

Vorlesung; 5 SWS; Di, Do, 16:15 - 17:45, 00-111; Fr, 12:15 - 13:00, 00-111

Goebel H.H., Kommiss F., Fassbender H.-G., Burg J.E., Radner H., Kreft A.,
wiss.Mitarbeiter

Kinderpathol.-pädiatrische Konferenzen mit der Kinderklinik

Praktikum; 1 SWS; Bibliothek der Kinderklinik; Termin jeweils zu
Semesterbeginn im Aushang

Mi 12:30 - 13:00 Raum n.V. Müntefering H.
Zepp F.

Wahlunterrichtsveranstaltungen

Klinisch-pathologische Konferenzen mit verschiedenen Kliniken der
Universität; Seminar; wöchentlich, lt. Aushang, Raum: 00-111 (Hörsaal
Pathologie)

Kirkpatrick Ch.J.
Lehr H.-A.
wiss.Mitarbeiter

Ausgewählte Fälle der pathologischen Diagnostik

Seminar; Mi, 15:30 - 17:00, Raum n.V.; Raum: Bibliothek, Institut für
Pathologie, Geb. 706

Lehr H.-A.
Simiantonaki N.

Klinisch-pathologische Konferenzen mit dem St. Hildegardskrankenhaus

Seminar; Zeit n.V., 00-111; lt. Aushang

Lehr H.-A.
Jung M.

Vorlesungsreihe Molekulare Medizin

Seminar;

Di 08:15 - 09:00 00-111 Lehr H.-A.
Seliger B., Schuler M., Blessing M., wiss.Mitarbeiter

Für Studierende der Zahnheilkunde

Unterrichtsveranstaltung mit Leistungsnachweis

Pathologisch-histologisches Praktikum für Studierende der Zahnheilkunde
[KS Pathologie]; Kurs; 2 SWS; Fr, 11:30 - 13:00, 00-141

Müntefering H.
wiss.Mitarbeiter

Dringend empfohlene Unterrichtsveranstaltungen

Pathologie Teil I, Vorlesung und Kurs für Studierende der Zahnheilkunde
Vorlesung; 2 SWS; Mo, 17:30 - 19:30, 00-111

Müntefering H.

Pathologie Teil I, Vorlesung und Kurs für Studierende der Zahnheilkunde
Vorlesung; 2 SWS;

Do 17:30 - 19:30 00-111

Müntefering H.

Spezielle Pathologie und Pathohistologie der Zahn-,Mund-u.
Kieferkrankheiten, Teil I; Vorlesung; 1 SWS; Di, 16:00 - 17:00, Hs ZMK

Müntefering H.
Wagner W.

Institut für Medizinische Biometrie, Epidemiologie und Informatik

Unterrichtsveranstaltung mit Leistungsnachweis

Ökologischer Kurs, Teil Med. Biometrie, Epidemiologie und Informatik
[Demonstrationen]; Praktikum; einmalig 2 Doppelstunden; Kurszeiten siehe
Aushang IMBEI, Beginn: 01.12.03

Emser A.
Faldum A.
Pommerening K.
Scheidt E., Schicketanz K.-H., Sergl-Pommerening M., Victor A., Wagner M.

Übungen zur Medizinischen Biometrie [Biometrie-Praktikum]
Übung; 2 SWS; Schein; Zeit n.V., Kr 014; separate Gruppeneinteilung,
Beginn: 01.12.03

Emser A.
Faldum A.
Hommel G.
Scheidt E., Schicketanz K.-H., Victor A.

Dringend empfohlene Unterrichtsveranstaltungen

Medizinische Biometrie
Vorlesung; 3 SWS; Di-Do, 10:15 - 11:00, F 231; Vorlesungsbeginn:
28.10.03, Ende: 27.11.03

Krummenauer F.

Vorlesung Ökologisches Stoffgebiet, Bereich Medizinische Biometrie,
Epidemiologie und Informatik; Vorlesung; Schein; Fr, 9:15 - 10:00, U 24
A/ U 1241; Beginn: 31.10.03

Schüz J.

Wahlunterrichtsveranstaltungen

Biometrische Beratung bei Dissertationen, Habilitationen und
wissenschaftlichen Projekten des Fb. Medizin; AWA; Kontakt über Dr.
Schicketanz, Sprechstunden Di 15-16, Do 10-11, IMBEI Raum 209

Faldum A.
Hommel G.
Krummenauer F.
Lippold R., Schicketanz K.-H., Victor A.

Nutzung von Personalcomputern
Kurs; Di, 18:00 - 19:30, Kr 014; Anfängerkurs mit praktischen Übungen,
Beginn: 28.10.03

Pommerening K.
Spriestersbach A.

Oberseminar Medizinische Biometrie
Vorlesung; Sitzungssaal des Instituts

Eimermacher A.
Emser A.
Faldum A., Hommel G., Krummenauer F., Victor A.

Oberseminar Medizinische Informatik
Kurs; Zeit n.V., Kr 014

Pommerening K.
Sergl-Pommerening M.
Troost R., Wagner M.

Statistische Auswertung mit SPSS [SPSS-Kurs]
Kurs; Zeit n.V., Kr 014; Blockkurs (3 Stunden); Termine siehe Aushang!!!

Faldum A.
Hommel G.
Krummenauer F., Lippold R., Spriestersbach A., Victor A.

Innere Medizin

Unterrichtsveranstaltung mit Leistungsnachweis

Kursus der allgemeinen klinischen Untersuchungen in den nichtoperativen und operativen Stoffgebieten [Auskultation/Perkussion]; Vorlesung; Schein; Teilnahmepflicht besteht für Vorlesung und Kleingruppenunterricht; Mo, 15:00 - 16:45, F 231; Vorlesung im Hörsaal und Kleingruppenunterricht am Krankenbett		Rupprecht H.-J. Gilfrich H. wiss.Mitarbeiter
Praktikum für Klinische Chemie und Hämatologie		
Praktikum; 2 SWS; Schein; verschiedene Paralell-Kurse, Vorbesprechung für alle Gruppen am 28.04.2003, 12.00 c.t. HS Pulverturm, 4. OG;		
Di, Do	14:15 - 16:15, 16:15 - 18:15	Praktikumsaal Pulverturm Lackner K.J.
Mi	14:00 - 16:00, 16:00 - 18:00	Praktikumsaal Pulverturm wiss.Mitarbeiter
Di, Do	14:15 - 16:15, 16:15 - 18:15	Praktikumsaal Pulverturm Lackner K.J.
Mi	14:00 - 16:00, 16:00 - 18:00	Praktikumsaal Pulverturm wiss.Mitarbeiter

Dringend empfohlene Unterrichtsveranstaltungen

Internistische Ultraschalldiagnostik mit praktischen Übungen für höhere klinische Semester [2-std.]; Vorlesung mit Übung; 2 SWS; Mi, 15:30 - 14:50, Hs Med. Klinik		Kahaly G.
Internistische Ultraschalldiagnostik mit praktischen Übungen für höhere klinische Semester [UKG]; Vorlesung mit Übung; Mi, 15:30 - 16:50, F 231		Kahaly G. Börner N. Espinola-Klein Ch., Schlosser A.
Grundlagen der Inneren Medizin (1. und 2. Sem.) Hauptvorlesung; 3 Stunden; Di-Do, 12:00 - 13:00, F 231		Märker-Hermann E. Schwartzing A. Meyer J., Huber Ch., Galle P.R., Weilemann L., Weber M.M.
Medizinische Poliklinik (3. Sem.) Hauptvorlesung; 2 Stunden; Mo, 9:00 - 10:00, F 231; Mi, 11:00 - 12:00, F 231		Darius H. Fischer Th. Höhler Th. Wanitschke R., Mohr-Kahaly S., Kahaly G., Neurath M.F., Schinzel H., Buerke M., Weber M.M.
Diagnose und Therapie von Gerinnungsstörungen Vorlesung; 1 SWS; Mi, 16:00 - 17:00, Geb. 208 BR 02		Lackner K.J. Lotz J. Peetz D.
Klinisch-chemische Differentialdiagnose Vorlesung; 2 SWS; 4. - 6. klin. Semester;		
Di	12:00 - 14:00	Hs Pathologie Lackner K.J. Lotz J.
Pathobiochemie Innerer Erkrankungen Vorlesung; 2 SWS; Vorlesung zum Praktikum für Klinische Chemie;		
Di	11:15 - 12:00	U 24 A/ U 1241 Lackner K.J.
Do	13:15 - 14:00	F 231 Lotz J.
Wahlunterrichtsveranstaltungen		
Anleitung zum selbstständigen wiss. Arbeiten (nur für Doktoranden) [2-std.]; Projektseminar; 2 SWS; Mo, 17:00 - 19:00, SR Endo		Kahaly G. Lichtwald K.

- Anleitung zum selbstständigen wissenschaftlichen Arbeiten (Doktoranden u. Praktikanten); Projektseminar; Information s. Aushang Gebäude 303, Anmeldung Tel. 7260, ganztägig,; nur nach Vereinbarung Weber M.M.
- Pathophysiologie und Klinik der Fettstoffwechselstörungen „Risikofaktoren für die koronare Herzerkrankung“; Vorlesung; 1 SWS; jede 2. Woche Mi, 17:00 - 18:30, SR Endo Schrezenmeir J.
- Pathophysiologie, Klinik und Therapie von endokrinen und Stoffwechselerkrankungen [2-std.]; Seminar; 2 SWS; Mi, 13:30 - 15:00, SR Endo Kahaly G.
Lichtwald K.
Weber M.M.
- Einführung in die Elektrokardiographie und Vektorkardiographie Meyer J.
Vorlesung; und Demonstration am Patienten; Mo, 16:00 - 17:00, F 231 von Mengden J.
Nowak B.
- Klinische Elektrokardiographie und Arrhythmiediagnostik [EKG] Himmrich E.
Vorlesung; für Fortgeschrittene; Do, 14:00 - 15:00, F 231
- Ethik in der Medizin Weilemann L.
Vorlesung; Di, 13:00 - 14:00, F 231
- Künstliche Ernährung des kritisch Kranken (Einführungskurs) Weilemann L.
Vorlesung; nach Vereinbarung, Sekretariat Prof. Weilemann Tel. 17 71 67 od. 17 68 13 Savvidis S.
- Anleitung zum selbstständigen wissenschaftlichen Arbeiten (nur für Doktoranden); Seminar; ganztägig; ganztägig nur nach Vereinbarung, S. Huber Ch.
Aushang, Geb. 302 und Geb. 409 Decker H.-J.
Derigs H.
Fischer Th., Seliger B., Theobald M., Wölfel Th.
- Grand Round (interdisziplinäre Fallbesprechung) Huber Ch.
Seminar; 1-stündige Veranstaltung; Mo 14.00-15.00, III. Med. Klinik, Wölfel Th.
Hämatologie, Geb. 302, EG, Raum 06 Fischer Th.
wiss.Mitarbeiter
- Grundlagen der hämatologischen Diagnostik und Differentialdiagnostik Weide R.
Seminar; Kleinstgruppen (max. 4 Studenten pro Dozent) in der Praxis; 14.-15.11.2003 / 13.-14.02.2004, Gemeinschaftspraxis, Nevers-Str. 5, 56068 Koblenz
- Hämatopoetische Stammzelltransplantation Kolbe K.
Kurs; Vorlesung mit Praktikum; Fr, 14:15 - 16:30, Hs II 102 Theobald M.
Wehler D., Hitzler W.E., Bittinger F., Derigs H., Herr W.
- Interdisziplinäres onkologisches Forum mit allen Kliniken, Vorstellung und interdisziplinäre Diskussion onkologischer Patienten; Seminar; Wissenschaftlicher Mitarbeiter Dr. Volker Wagner (volker.wagner@3-med.klinik.uni-mainz.de). Interdisziplinäre Fälle können über das Sekretariat per e-mail oder per Telefon (m.zwilling@3-med.klinik.uni-mainz.de, s.moeller@3-med.klinik.uni-mainz.de), (Tel.: 7394, 5728) jeweils im Vorfeld angemeldet werden.;
- Zeit und Raum n.V. N.N.
- Klinisch-pathologische Fallbesprechungen Huber Ch.
Seminar; 1-stündiges Seminar; Do 14.00-15.00 Uhr, III. Med. Klinik, Zeile G.
Hämatologie, Geb. 302, EG, Raum 06 wiss.Mitarbeiter
- Kommunikationsseminar Jage J.
Seminar; 2-stündiges Seminar,; Mo; Mo 17.30 - 19.00 Uhr, Geb. 302, EG, Warteraum Weber M.
- Tumorgenetik: Ausgewählte Kapitel zur Tumorbiologie, onkologischen Diagnostik und neue Therapieformen; Seminar; 2-stündiges Seminar mit Decker H.-J.
wiss.Mitarbeiter

begrenzer Teilnehmerzahl; Mo 18.15-19.45 Uhr, Verfügungsgeb., Geb. 911, EG, Seminarraum

Kinderheilkunde

Unterrichtsveranstaltung mit Leistungsnachweis

Kinderheilkunde I (5. klin. Semester)

Vorlesung; Schein; Di, 9:15 - 10:00, F 231; Mi-Fr, 9:15 - 10:00, Raum n.V.; Evtl. Änderung möglich, daher bitte Hinweise am Studentenbrett der Kinderklinik beachten!

Zepp F.
Beetz R.
Gutjahr P.
Boor R.

Mannhardt-Laakmann W., Reitter B., Kampmann Ch., Pohlentz J., Beck M., Wippermann C.-F., Wenzel A.

Kinderheilkunde II (6. klin. Semester)

Praktikum; Schein; Di, Mi, 10:15 - 10:30, Raum n.V.; Änderungen möglich; daher bitte Hinweise am Studentenbrett der Kinderklinik beachten!

Beck M.
Beetz R.
Dittrich H.-M.

Gutjahr P., Habermehl P., Huth R.G., Kamin W., Kampmann Ch., Mannhardt-Laakmann W., Pohlentz J., Queisser-Luft A., Reitter B., Schumacher R., Stopfkuchen H., Wippermann C.-F., Zabel B.

Wahlunterrichtsveranstaltungen

Aktuelle Themen der Medizinischen und Molekularen Genetik

Seminar; Mi, 9:00 - 9:45, SR 00 30121

N.N.

Ausgewählte Kapitel der Infektiologie

Seminar; Do, 16:00 - 17:00, Hs I 102

Schmitt H.J.
Habermehl P.

Einführung in die Grundlagen und Methoden der Molekularen Medizin

Seminar; Mo, 17:00 - 18:00, SR 00 30121

N.N.

Evidence-based medicine in der Pädiatrie

Seminar; Bibliothek der Kinderklinik T. u. O. n. V.

Schmitt H.J.

Gesprächsführung

Seminar; wird noch angegeben; Mi; Bibliothek der Kinderklinik

Brinkmann G.

Impfkurs [Impfen]

Seminar;

Zeit und Raum n.V.

N.N.

Kinderradiologie - Bildanalyse und Differentialdiagnose

Seminar; Di; Univ.-Kinderklinik, Röntgenabteilung

Schumacher R.
Brzezinska R.

Klinische Genetik in der Pädiatrie

Seminar; Ort: Seminarraum der Kinderklinik, Bau 211; Di, 15:00 - 16:00, Raum n.V.

Queisser-Luft A.
Zabel B.

Neonatologische und pädiatrische Intensivmedizin [Seminar]

Seminar; Bibliothek der Kinderklinik;

Zeit und Raum n.V.

Stopfkuchen H.

Di 13:00 - 14:00

Raum n.V.

N.N.

Neuropädiatrisches Seminar

Seminar; - siehe Aushang - Studentenbrett der Kinderklinik -; Zeit/Ort n.V.

Reitter B.

Pädiatrische Immunologie und Infektiologie

Seminar; Fr, 13:30 - 14:45, Raum n.V.; Immer Sommersemester - Beginn nach Absprache; Ort: Seminarraum der Kinderklinik

Mannhardt-Laakmann W.
Habermehl P.
Schmitt H.J.

Pädiatrische Onkologie und Hämatologie

Seminar; Di, 15:30 - 16:30, Raum n.V.; Beginn nach Vereinbarung; Bibliothek der Kinderklinik

Gutjahr P.

- Praktische Übungen in der Differentialdiagnostik pädiatrischer Krankheitsbilder; Seminar; Fr, 16:00 - 17:00, Raum n.V.; Bibliothek der Kinderklinik
Beetz R.
Weitzel D.
Reitter B.
- Psych. Störungen in Kindheit und Jugend
Seminar; Di, 13:00 - 14:45, Raum n.V.; O. n. V., Tel.: 17-7347
Einsiedel E.
- Stoffwechselkrankheiten im Kindesalter
Seminar; Veranstaltungsbeginn nach Absprache, Tel.: 17-2781; Zeit/Ort n.V.
Beck M.

Humangenetik

Dringend empfohlene Unterrichtsveranstaltung

- Humangenetik
Vorlesung; 1 SWS; Mi, 15:15 - 16:00, Hs Hautklinik
Haaf Th.
Alt K.W.
Kohlschmidt N., Zechner U.

Wahlunterrichtsveranstaltung

- Aktuelle Themen der Medizinischen und Molekularen Genetik [Molekulargenetik]; Seminar; 1 SWS; Mi, 9:00 - 9:45, Raum n.V.; Verfügungsgebäude Bau 911 - 1. Stock, Seminarraum Rotunde
Decker J.
Haaf Th.
Zabel B.
Queisser-Luft A., und Mitarbeiter
- Anleitung zu wissenschaftlichem Arbeiten
AWA; Zeit/Ort n.V.
Haaf Th.
Theile U.
Kohlschmidt N., Zechner U.
- Einführung in die Grundlagen und Methoden der molekularen Medizin [Molekulare Medizin]; Vorlesung; 1 SWS; Mo, 17:15 - 18:00, SR 00 30121; Verfügungsgebäude Bau 911, Erdgeschoss
Zechner U.
Haaf Th.
Zabel B.
Lausch E., Prawitt D., Spangenberg Ch., Decker J., Steinberger D., Galetzka D.
- Klinische Genetik - Vorlesung mit Fallvorstellungen und Problemfällen
Vorlesung; 1 SWS; Do, 10:00 - 11:00, Hs Hautklinik
Theile U.
Kohlschmidt N.
- Pathologie und Evolution der Chromosomen des Menschen und anderer Säugetiere [Zytogenetik]; Kurs; 4 SWS; Zeit/Ort n.V.
Haaf Th.
Beyer V.
- Teilnahme an Genetischen Beratungsgesprächen
LV;
Zeit und Raum n.V.
Kohlschmidt N.
Schneider-Raetzke B., Wellek B.

Haut- und Geschlechtskrankheiten

Unterrichtsveranstaltung mit Leistungsnachweis

- Blockpraktikum der Dermatologie und Venerologie (AO) [Derma]
Praktikum; 24 Stunden, Treffpunkt Foyer Hautklinik (nicht Hörsaal); Treffpunkt: Di, Do 13.00, sonst 12,30 Uhr Foyer Hautklinik
Knop J.
Bork K.
Enk A.
Schramm P., Saloga J., Becker D., Schopf R., Steinbrink K., Pröbstle Th.
- Haut- und Geschlechtskrankheiten (für Zahnmediziner) [Derma-Zahn]
Hauptvorlesung; 3 SWS; Schein; Practicando-Vorlesung für Zahnmediziner, nur im WS; Mo, 17:15 - 18:00, Hs Hautklinik; Do, 17:15 - 18:45, Hs Hautklinik
Bork K.

Dringend empfohlene Unterrichtsveranstaltungen

Klinik und Poliklinik der Haut- und Geschlechtskrankheiten [Derma-Vorl.] Vorlesung; 3 SWS; Mi, 11:15 - 12:45, Hs Hautklinik; Mo, 12:15 - 13:00, Hs Hautklinik	Knop J. Enk A. Schramm P. Saloga J., Schopf R.E., Becker D.
Klinik und Poliklinik der Haut- und Geschlechtskrankheiten [Derma-Vorl.] Vorlesung; 3 SWS; Mi, 11:15 - 12:45, Hs Hautklinik; Mo, 12:15 - 13:00, Hs Hautklinik	Knop J. Enk A. Schramm P. Saloga J., Schopf R.E., Becker D.

Wahlunterrichtsveranstaltungen

Dermatologische Poliklinik [DP] Vorlesung; 1 SWS; für PJ-Studenten; Zeit und Raum n.V.	Vogtländer V.
Dermatologische Poliklinik [DP] Vorlesung; 1 SWS; für PJ-Studenten; Zeit und Raum n.V.	Vogtländer V.
Doktorandenseminar, Bibliothek der Hautklinik Seminar; Mo, 15:30 - 16:30, Raum n.V.	Steinbrink K.
Klinische Visite [Visite] Kürs; 1 SWS; Hautabteilung der Horst Schmidt-Klinik, Wiesbaden, Aukamm Allee 39; Mo 16:17 - 17:00 Raum n.V.	Metz J.

Psychiatrie**Unterrichtsveranstaltung mit Leistungsnachweis**

Praktikum der Psychiatrie A Vorlesung; 3 SWS; Klausur am Semesterende; Di, 9:15 - 11:00, Hs Psychiatrie; Do, 9:15 - 10:00, Hs Psychiatrie	Schmidt L.G. Gründer G. Hiemke Ch. Mann K., und Assistenten, Dahmen N.
Praktikum der Psychiatrie B Praktikum; Zeit/Ort n.V.	Schmidt L.G. Gründer G. Hiemke Ch., Mann K., und Assistenten, Dahmen N.

Dringend empfohlene Unterrichtsveranstaltungen

Klinische Fallkonferenz Kolloquium; Do, 15:30 - 17:00, Raum n.V.; Konferenzraum der Psychiatrischen Klinik	Schmidt L.G.
--	--------------

Wahlunterrichtsveranstaltungen

Anleitung zum wiss. Arbeiten im Molekularbiol.Labor Praktikum; Z. u. O. s. Aushang	Lüddens H.
Anleitung zum wissenschaftl. Arbeiten im Neurochem.Labor AWA; Zeit/Ort n.V.	Hiemke Ch.
Biochemische Psychiatrie [BiochemPsych] Vorlesung; 2 SWS; Zeit n.V., Hs Psychiatrie; Zeit s. Aushang	Lüddens H. Hiemke Ch. Schmitt U., Hevers W.
Einführung in die Psychopathologie Vorlesung; Pflicht für Psychologen; jede 2. Woche Mo, 18:00 - 19:30, Hs Psychiatrie	Glatzel J.

F II-Praktikum Arzneimittelanalytik im Neurochemischen Labor. Praktikum; Schein; 4-wöchig ganztägig; Ort: Neurochemisches Labor, Zeit n.V.	Hiemke Ch.
F II-Praktikum im Molekularbiologischen Labor. Praktikum; Schein; 4-wöchig ganztägig; Ort: Molekularbiologisches Labor, Zeit n.V.	Lüddens H.
F II-Praktikum Verhaltenspharmakologie Praktikum; Schein; 4-wöchig ganztägig; Ort: Neurochemisches Labor, Zeit n.V.	Schmitt U. Hiemke Ch.
Grundlagen der Verhaltenspharmakologie anhand ausgewählter Beispiele psychiatrischer Erkrankungen; Seminar; 1 SWS; Zeit n.V., Konf.Raum Psychiatrie; Zeit s. Aushang	Schmitt U. Hiemke Ch.
IAK Molekulare und zelluläre Neurobiologie [IAK Neuro] Kolloquium; 1 SWS; Veranstalter: Hevers; jede 2. Woche Do 12:15 - 13:45	Konf.Raum Psychiatrie N.N.
IAK PET-Forschung [IAK PET] Seminar; 1 SWS; Veranstalter: Rabe, Schirmmacher; jede 2. Woche Mi 15:30 - 17:00 Hs Psychiatrie	N.N.
Interdisziplinäres Seminar für Fortgeschrittene: Neurobiologie vom Molekül zum System; Seminar; 2 SWS; Schein; ECTS: 2; Di, 15:15 - 17:00, Sem. Raum; Vorbereitungszeit: 28.10.2003, 15:15 - 16:00 Uhr, Sem. Raum	Dozenten der Fachbereiche 04, 19, 21
Kolloquium Biologische Psychiatrie Kolloquium; jede 2. Woche Di, 16:30 - 18:00, Hs Psychiatrie	Schmidt L.G. Hiemke Ch. Lüddens H.
Laboruntersuchungen in der Psychiatrie Seminar; 1 SWS; Schein; Fr, 11:30 - 12:15, Konf.Raum Psychiatrie	Hiemke Ch. Lüddens H.
Neurobiologie psychiatrischer Erkrankungen Seminar; 1 SWS; Schein; Zeit n.V., Konf.Raum Psychiatrie	Gründer G. Lüddens H. Hiemke Ch.
Neurobiologisches Kolloquium Kolloquium; 1 SWS; Veranstalter: Kempfski, Schmidt, Dieterich; jede 2. Woche Mi, 17:00 - 19:00, Hs Hautklinik	N.N.
Praktikum der biochemischen Psychiatrie Praktikum; Schein; 2-wöchig ganztägig; Ort: Molekularbiologisches Labor, Zeit n.V.	Lüddens H. Hevers W.
Rechtliche Aspekte in der Psychiatrie Seminar; 1 SWS; Z.u.O. n. Vereinbarung	Mann K.
Sexualmedizin Seminar; 1 SWS; Do, 17:00 - 18:00, GR 2.OG., Psychiatrie	Mann K.
Spezielle Psychopharmakologie Seminar; Z. u. O. n. Vereinbarung	Gründer G.
Verhaltenspharmakobiologie psychiatrischer Erkrankungen Seminar; 1 SWS; Schein; Zeit n.V., Hs Psychiatrie	Schmitt U. Hiemke Ch.

Psychosomatische Medizin und Psychotherapie

Unterrichtsveranstaltung mit Leistungsnachweis

Teil I: Einführung in die Neurosenlehre und Psychosomatische Medizin
(systematische Einführung in das Gesamtgebiet); Vorlesung; 2 SWS; Mo,
15:45 - 16:30, Hs I 102; Di, 11:15 - 12:00, Hs I 102

Hoffmann S.O.
Eckhardt-Henn A.
Egle U.T.
Nickel R., u. Mitarbeiter

Teil II: Praktikum diagnostisches Erstgespräch und ausgewählte
Krankheitsbilder; Praktikum; Schein; Einführungsveranstaltung und 10 x 2
Zeitstunden; Anmeldung für das Blockpraktikum muss vom 21.07.-01.08.2003
erfolgen. Listen hängen im Bau 601, 2. Stock, aus.

Hoffmann S.O.
Eckhardt-Henn A.
Egle U.T.
Nickel R.
u. Mitarbeiter

Wahlunterrichtsveranstaltungen

Einführungskurs Autogenes Training (Grundstufe)
LV; 1 SWS; Mi, 18:00 - 19:00, Hs Psychiatrie; Vorbesprechung: 29.10.2003,
18:00 - 19:00 Uhr, Hs Psychiatrie

Stephan S.

Neurologie

Wahlunterrichtsveranstaltungen

EEG Fallbesprechung
Seminar; 5 SWS; bitte mit Voranmeldung; jeden Tag, 14:30 - 15:00, Zimmer
728; bitte anmelden!

Werhahn K.

Allgemein- und Abdominalchirurgie - Unfallchirurgie - Herz-, Thorax- und Gefäßchirurgie - Transplantationschirurgie - Kinderchirurgie - Neurochirurgie

Interdisziplinäre Konferenzen
Vorlesung; Herzkonferenz; Di, 16:00 - 17:00, Raum n.V.; Konferenzraum II.
Med. Klinik

Oelert H.
Meyer J.
wissenschaftl. Assistenten

Interdisziplinäre Konferenzen
Vorlesung; 1 SWS; Thoraxchirurgische Konferenz; Di, 13:00 - 15:00,
Demoraum 505

Mayer E.
Oelert H.
Buhl R.

Interdisziplinäre Konferenzen
Vorlesung; Kinderherz-Konferenz; Mi, 17:00 - 18:00, Demoraum 505

Heinemann M.

Interdisziplinäre Konferenzen
Vorlesung; 1 SWS; Gefäßchirurgische Konferenz; Mi, 17:00 - 18:00,
Demoraum 505

Schmiedt W.
Neufang A.
Thelen M.

Gefäßchirurgische Visite
Klinische Visite; Fr, 13:00 - 14:00, Raum n.V.

Schmiedt W.
Neufang A.

Unterrichtsveranstaltung mit Leistungsnachweis

Chirurgische Poliklinik für Zahnmediziner
Vorlesung; Hörsaal Hautklinik Donnerstag von 12.00-13.00h; Zeit/Ort n.V.

Hancke E.
Blum J.
Stahlschmidt M.

Chirurgisches Blockpraktikum
Praktikum; Schein; siehe Aushang Bau 505 7. Stock
Zeit und Raum n.V.

Junginger Th.
Seifert J.K., Dutkowski Ph.

Chirurgisches Blockpraktikum Praktikum; 3 SWS; 4. Klin. Semester; Montag bis Donnerstag 13.00 bis 16.00 Uhr	Dahm M. Hake U. Heinemann M. Mayer E., Schmiedt W.
Chirurgische Poliklinik für Zahnmediziner (BO) Vorlesung; 1 SWS; Schein; Do, 12:00 - 13:00, Unfallchir. Bibliothek; s. Aushang 3. Stock Unfallchirurgie, Dekanat und Hörsaal	Blum J.
Chirurgisches Blockpraktikum (I. und II.) AO-II/2.AO-II/3 Praktikum; Schein; Siehe Aushang 3. Stock Unfallchirurgie, Dekanat und Hörsaal	N.N.
Hauptvorlesung Unfallchirurgie AO-II/I Hauptvorlesung; 2 SWS; Mo, 9:00 - 10:00, F 231; Do, 10:00 - 11:00, 00-111; Siehe Aushang 3. Stock Unfallchirurgie, Dekanat und Hörsaal	Rommens P.M. Rudig L. von Issendorff W.-D. Blum J., Hessmann M., Müller-Haberstock S.
Neurochirurgie im Blockpraktikum Chirurgie; 4. klinisches Semester [PR] Praktikum; 12 SWS; Schein; Mo-Fr, 13:00 - 16:00, 505 / 1; Praktikumstage und Seminartermine innerhalb des Praktikums: Schaukasten Neurochirurgie, Geb. 505, 2. Stock	Filippi R. Fries G. Grunert P. Wagner W. Ungersböck K., Ulrich P., Reisch R., Maddalozzo L.
Neurochirurgisches Seminar im Blockpraktikum Chirurgie; 4. klinisches Semester [SEM]; Seminar; 2 SWS; Schein; Mo-Fr, 13:00 - 16:00, 505 / 1; Seminartermine: Schaukasten Neurochirurgie, Geb. 505, 2. Stock	Filippi R. Wagner W. Fries G. Grunert P., Ungersböck K., Ulrich P., Reisch R., Maddalozzo L.

Dringend empfohlene Unterrichtsveranstaltungen

Einführungsveranstaltung Vorlesung; einmalig Semesteranfang	Zeit n.V.	F 231	Seifert J.K. Rudig L.
Herz-, Thorax- und Gefäßchirurgie Vorlesung; 1 SWS; Fr, 9:15 - 10:00, F 231			Oelert H. Dahm M. Hake U., Heinemann M., Mayer E., Schmiedt W.
Systematik der Gefäßchirurgie Vorlesung; 1 SWS;	Mo	14:00 - 15:00	Raum n.V.
			Schmiedt W. Neufang A. Rudig L. Blum J. von Issendorff W.-D. Hessmann M., Müller-Haberstock S., und wiss. Mitarbeiter
Klinisch.chirurgisches Seminar (AO-III) [PJU] Vorlesung; 2 SWS; jede 2. Woche Mi, 13:00 - 15:00, Unfallchir. Bibliothek; Siehe Aushang 3. Stock Unfallchirurgie, Dekanat und Hörsaal			Hessmann M., Müller-Haberstock S., und wiss. Mitarbeiter
Neurochirurgische Klinik I/II [NCH-Klinik] Hauptvorlesung; 1 SWS; Fr, 8:15 - 9:00, F 231			Perneckzy A. und Mitarbeiter

Wahlunterrichtsveranstaltungen

Allgemeine Chirurgie für Zahnmediziner Vorlesung; Mi, 11:00 - 12:00, Raum n.V.; Urologie Bibliothek	Dutkowski Ph. Seifert J.K. Dzieniszewski G.
Chirurgisches Kolloquium für Examenskandidaten Vorlesung; jede 2. Woche Sa, 10:00 - 12:00, Raum n.V.; 9. St. Zi 9.216	Strube H.D. Kirchner R. Wahl W.

Minimal invasive Visceralchirurgie Vorlesung; jede 2. Woche Mo, 17:00 - 18:00, F 231		Burghardt J. Korenkov M.		
Notfälle in der Chirurgie Vorlesung; Di, 17:00 - 19:00, F 231		Gamstätter G. Wahl W. Tittel C. Menke H.		
Plastische und wiederherstellende Chirurgie Vorlesung; Fr, 15:00 - 17:00, Raum n.V.; Bau 505, 6. St. Bibliothek s. Aushang		Iversen S.		
Ausgewählte Themen der Kardiovaskularchirurgie Kurs; 1 SWS; 18:00 - 20:00, Raum n.V.		Heinemann M. Oelert H. Kuroczynski W.		
Chirurgie der angeborenen Herzfehler Seminar; jede 2. Woche Di, 17:00 - 18:00, Raum n.V.; Zeit nach Vereinbarung		Oelert H. Dahm M. Hake U. Heinemann M., Mayer E.		
Einführung in herzchirurgische Operationsmethoden Seminar; ganztägig, nach Vereinbarung, OP-Saal, Station C5A, Anmeldung HTG-Sekretariat		Iversen S.		
Einführung in das herzchirurgische Praktikum Vorlesung; 1 SWS; jede 2. Woche Mi, 18:00 - 20:00, Raum n.V.		Oelert H. Wenda K.		
Herzchirurgische Visite Vorlesung; 1 SWS;	Fr	12:00 - 13:00	Raum n.V.	Rudig L.
Aktuelle unfallchirurgische Aspekte Vorlesung; Mo. 14. s.t.- Hs der Horst-Schmidt-Kliniken, Ludwig-Erhard-Straße 100, 65199 Wiesbaden, Tel. 0611-43-2087				Rudig L. Blum J. von Issendorff W.-D., Runkel M., Degreif J.
Handchirurgie [Handchirurgie] Vorlesung; 2 SWS; Fr, 10:15 - 11:45, Unfallchir. Bibliothek; Siehe Aushang 3. Stock Unfallchirurgie, Dekanat und Hörsaal				von Issendorff W.-D.
Kolloquium für Doktoranden Vorlesung; 1 SWS; Zeit und Ort nach vorheriger telefonischer Vereinbarung				Ahlers J.
Moderne Osteosyntheseverfahren (Demonstration und prakt. Übungen) Praktikum; 2 SWS; jede 2. Woche Do, 14:15 - 15:45, Raum n.V.; Siehe Aushang 3. Stock Unfallchirurgie, Dekanat und Hörsaal				Hessmann M.
Spezielle Probleme im unfallchirurgischen Krankengut Vorlesung; Zeit/Ort n.V.				Kirschner P.
Technik der konservativen Behandlung von Extremitätenverletzungen, Demonstrationen und praktische Übungen (Verbände, Gipsverb., Extensionen) [Osteosynthese]; Vorlesung mit Übung; 1 SWS; Schein; Do, 12:15 - 13:00, Unfallchir. Bibliothek; Siehe Aushang 3. Stock Unfallchirurgie, Dekanat und Hörsaal				Dei-Anang K.
Unfallchirurgische klinische Visite Vorlesung; Di 17-18 - St. Vincenz-und Elisabeth-Krankenhaus, Mainz				Wagner W.
Aspekte Neurochirurgischer Schmerztherapie [NCH-Schmerztherapie] Vorlesung; 1 SWS; nach Vereinbarung; Anmeldung: Fr. von Dreusche				
Ausgewählte Themen der Pädiatrischen Neurochirurgie [Pädiatrische Neurochirurgie]; Vorlesung; 1 SWS; nach Vereinbarung; Anmeldung: Fr. U. Best				
Diagnostik und Therapie der Subarachnoidalblutung bei rupturierten Hirnarterienaneurysmata; Vorlesung; 2 SWS; n. V., Fr. Peter, Tel. 17-6872				Böcher-Schwarz H.G.

- Die cerebralen Revascularisations-Operationen: Indikationen, Methoden, Ergebnisse [NCH-Revascularisation]; Vorlesung; 1 SWS; nach Vereinbarung; Anmeldung: Fr. von Dreusche Ulrich P.
- Die operative Versorgung der degenerativen/traumatisierten Wirbelsäule mit minimal invasiven Verfahren (Endoskopie, Navigation, Robotik etc.) [NCH-Wirbelsäule]; Vorlesung; 1 SWS; Do, 16:15 - 17:00, 505 / 1; Datum: nach Vereinbarung; Anmeldung: Fr. von Dreusche Meinig G.
Haberland N.
- Einführung in wissenschafts-theoretische Grundlagen in der Neurochirurgie [NCH-wissenschafts-theoretische Grundlagen]; Vorlesung; 1 SWS; nach Vereinbarung; Anmeldung: Fr. U. Best Wagner W.
- Klinische Neurochirurgie [NCH in der Klinik]
Vorlesung; 2 SWS; nach Vereinbarung; Anmeldung: Fr. von Dreusche Hase U.
Dei-Anang K.
- Monitoring in der Neurochirurgie [NCH-Monitoring]
Vorlesung; 1 SWS; nach Vereinbarung; Anmeldung: Fr. von Dreusche Wagner W.
- Neurochirurgie des peripheren Nervensystems [Peripheres Nervensystem]
Vorlesung; Nach Vereinbarung; Anmeldung: Fr. von Dreusche Filippi R.
- Neurochirurgische Operationen [NCH-Operationen]
LV; 1 SWS; Zeitpunkt nach Vereinbarung; Anmeldung: Fr. U. Schmidtberger/Fr. von Dreusche; Ort: Neurochirurgischer OP, Bau 505, 1. Stock Perneckzy A.
- Pathophysiologie und Chirurgie cerebrovaskulärer Erkrankungen [VORL]
Vorlesung; 1 SWS; Wahlunterrichtsveranstaltung; Anmeldung: Fr. Schmidtberger; Zeitpunkt und Ort nach Vereinbarung Ungersböck K.
- Stereotaxie und funktionelle Neurochirurgie [NCH-Stereotaxie]
Vorlesung; 1 SWS; Zeitpunkt n. Vereinbarung; Bau 505, Zi. 2.545; Anmeldung: Fr. von Dreusche Grunert P.

Neurochirurgische Pathophysiologie

Kolloquien

- Neurobiologisches Kolloquium
Kolloquium; Zeit n.V., U 24 A/ U 1241; (Hautklinik, Geb. 401)
Perneckzy A., Goebel H.H., Treede R.-D., Luhmann H., Wallenfang Th. Kempski O.
Dieterich M.
- Klinisch orientierte Neuro-Pathophysiologie (Kolloq. f. Fortgeschr. Sem.)
Kolloquium; Zeit/Ort n.V. Kempski O.
Wallenfang Th.
Zabel B.

Seminare

- Seminar experimentelle Medizin
Seminar; 2 SWS; Di, 17:00 - 18:30, R 2 216; Konferenzraum; Geb. 505 Kempski O.
- Methoden der Datenerfassung in der neurochirurgischen Forschung
Seminar; Zeit/Ort n.V. Kempski O.

Praktikum

- Anleitung zur experimentellen Arbeit in der neurochirurgischen Forschung (ganztägig); Praktikum; n.V. Kempski O.
Wallenfang Th.

Orthopädie

Unterrichtsveranstaltung mit Leistungsnachweis

Praktikum der Orthopädie [Prakt.Ortho.]

Praktikum; 1 SWS; Schein; Anmeldung über das Studiendekanat,
Kurseinteilung in der Orthopädie; jeden Tag, 13:30 - 15:45, SR Orthopädie

Schöllner C., Decking J., Böhm B., Blümlein H., Karbowski A., Palme E., Reichel W.,
Steeger D., Zöllner J., Küllmer K., wiss.Mitarbeiter

Eckardt A.

Rompe J.D.

Meurer A.

Dringend empfohlene Unterrichtsveranstaltungen

Begleitende Vorlesung: Orthopädische Klinik (BO/ÄAppO), theoretischer Teil

Vorlesung; 2 SWS;

Di, Fr

12:15 - 13:00

Hs Hautklinik

Heine J.

und wissenschaftliche Mitarbeiter

Wahlunterrichtsveranstaltungen

Anleitung zum wissenschaftlichen Arbeiten

Seminar; täglich

Zeit n.V.

SR Orthopädie

Eckardt A.

Rompe J.D., Meurer A.

Anleitung zum wissenschaftlichen Arbeiten

AWA; 1 SWS; Zeit/Ort n.V.

N.N.

Experimentelle Orthopädie

Seminar; 1 SWS;

Zeit n.V.

SR Orthopädie

Eckardt A.

Rompe J.D., Meurer A., und wissenschaftliche Mitarbeiter

Kinderorthopädie

Praktikum; 1 SWS; Z. u. O. n. V.

Zeit n.V.

SR Orthopädie

Eckardt A.

Rompe J.D., Meurer A., und wissenschaftliche Mitarbeiter

Klinische Biomechanik

Praktikum; 1 SWS;

Zeit n.V.

SR Orthopädie

Eckardt A.

Rompe J.D., Meurer A., und wissenschaftliche Mitarbeiter

Praktische Ausbildung in der Krankenanstalt

Klinische Visite; täglich

Zeit und Raum n.V.

Heine J.

Eckardt A., Rompe J.D., Meurer A., und wissenschaftliche Mitarbeiter

Rheumaorthopädie

Praktikum; 1 SWS;

Zeit n.V.

SR Orthopädie

Eckardt A.

Rompe J.D., Meurer A., und wissenschaftliche Mitarbeiter

Sportmedizinische Aspekte der Orthopädie

Seminar; 1 SWS;

Zeit und Raum n.V.

Eckardt A.

Rompe J.D., Meurer A., und wissenschaftliche Mitarbeiter

Technische Orthopädie

Praktikum; 1 SWS;

Zeit n.V.

SR Orthopädie

Eckardt A.

Rompe J.D., Meurer A., und wissenschaftliche Mitarbeiter

Sportmedizin

Alle Veranstaltungen finden im Sportinstitut statt, frühzeitige Anmeldung notwendig.

Urologie

Unterrichtsveranstaltung mit Leistungsnachweis

Einführung zum urologischen Praktikum I/II (mit MC-Fragen)	Thüroff J.W.
Vorlesung; 1 SWS; Begleitende Vorlesung zum Praktikum der Urologie; Do, 8:15 - 9:00, F 231; Hs Chirurgie, Gebäude 505	
Praktikum der Urologie (ÄAppO)	Bürger R.A.
Praktikum; 8 SWS; Blockpraktikum, 8-stündig; Anmeldung im	Fichtner J.
Klinikssekretariat Urologie, Gebäude 604, Erdgeschoß, Raum E 129; Fr,	Fisch M.
13:00 - 17:00, E166-604; Sa, 8:00 - 12:00, E166-604; Die Veranstaltung	Haas H.
findet im Seminarraum Urologie (Gebäude 604, Erdgeschoß, Raum E 166)	Hohenfellner M.
statt.	Hutschenreiter G.
	Jacobi G., Melchior S., Plas E.G.M., Walz P.H.

Wahlunterrichtsveranstaltungen

Andrologische Sprechstunde	Hohenfellner M.
Kurs; 2 SWS; Beschränkte Teilnehmerzahl; Fr, 9:00 - 11:00, Raum n.V.	und wissenschaftliche Mitarbeiter
Anleitung zum wissenschaftlichen Arbeiten	Hohenfellner M.
Kurs; 2 SWS; Z.u.O.n.V.	und wissenschaftliche Mitarbeiter
Einführung in die Andrologie	Bürger R.A.
Kurs; 1 SWS; Z.u.O.n.V.	
Einführung in die urologische Sonographie	Hohenfellner M.
Kurs; 1 SWS; Z.u.O.n.V.	und wissenschaftliche Mitarbeiter
Praktische Einführung in die Urologie	Klippel K.F.
Praktikum; Die Veranstaltung findet 1mal im Semester 1-wöchig statt.;	
Z.u.O.n.V.; Terminvereinbarung Tel. 05141/721450	
Tumorgenetik: Ausgewählte Kapitel zur Tumorbilologie, onkologischen	Decker H.-J.
Diagnostik und zu neuen Therapieformen; Seminar; 2 SWS; Schein;	Brenner W.
Fächerübergreifendes Seminar - Wahlveranstaltung für den Fachbereich	
Medizin und Fachbereich Biologie. Scheinvergabe - in der Biologie als	
externer Schein anrechenbar.; Montags, 18.15-19.45, Verfügungsgebäude für	
Forschung & Entwicklung, Bau 911, Besprechungsraum 1. OG	
Urologie in der täglichen Praxis	Haas H.
Seminar; Blockseminar, 4 Std. im Semester; Z.u.O.n.V.	
Urologische Notfälle in Klinik und Praxis	Klippel K.F.
Vorlesung; Die 3-stündige Ringvorlesung findet 1mal monatlich statt.;	und wissenschaftliche
Mitarbeiter	
Zeit n.V., E166-604; Ort: Seminarraum Urologie, Gebäude 604, Erdgeschoß,	
Raum E 166. Z.n.V.: Terminvereinbarung Tel. 05141/721450	
Urologische Tumorsprechstunde	Hohenfellner M.
Kurs; 1 SWS; Do, 8:00 - 9:00, Raum n.V.; Urologische Poliklinik	und wissenschaftliche Mitarbeiter
Urologisches Kolloquium mit Röntgendemonstration	Thüroff J.W.
Kolloquium; 3 SWS; Mo, Di, Do, 16:00 - 17:00, E156-604; Die Veranstaltung	Hohenfellner M.
findet im Röntgendemonstrationsraum Urologie statt (Gebäude 604,	
Erdgeschoß, Raum E 156) und beginnt jeweils um 16.00 s.t.	

Geburtshilfe und Frauenkrankheiten

Unterrichtsveranstaltung mit Leistungsnachweis

- Basisvorlesung Geburtshilfe Teil A [Gyn. Teil A] Brockhoff P.
Vorlesung; 2 SWS; Schein; Jeweils Mittwoch 10.00-12.00 Uhr, Großer Hörsaal der Frauenklinik; Zeit/Ort n.V.
- Praktikum Geburtshilfe u. Gynäkologie (ÄAppO) Brockhoff P.
wiss.Mitarbeiter
Praktikum; Schein; Universitäts-Frauenklinik Mainz, Geb. 102-C, 3-tägig, Voraussetzung Teil A und B; Zeit/Ort n.V.
- Praktikum Geburtshilfe und Gynäkologie (ÄAppO) Hitschold Th.
Praktikum; Schein; Ganztagspraktikum in kleinen Gruppen, Donnerstag-Samstag, Stadtkrankenhaus Worms, Voraussetzung Teil A und B; Zeit/Ort n.V.
- Praktikum Geburtshilfe und Gynäkologie (ÄAppO) Heilmann L.
Praktikum; Schein; 5-tägiges Halbtagspraktikum Stadtkrankenhaus Rüsselsheim, Voraussetzung Teil und B; Zeit/Ort n.V.
- Gynäkologie Teil B [Gyn. Teil B] N.N.
N.N.
Vorlesung; 4 SWS; Schein; Seminar mit Demonstrationen, Großer Hörsaal Frauenklinik; Zeit/Ort n.V.

Dringend empfohlene Unterrichtsveranstaltungen

- Aktuelle operative Verfahren in der Frauenheilkunde Seufert R.
[Op.Verfahren/Frauenheilkunde]; Vorlesung; Schein; Frauenklinik, Zeit und Ort der Veranstaltung wird noch bekannt gegeben
- Diagnostische und therapeutische Verfahren der Reproduktionsmedizin und gynäkologischen Endokrinologie [Reproduktionsmedizin]; Vorlesung; Schein; Frauenklinik; Zeit/Ort n.V. Seufert R.
wiss.Mitarbeiter
- Endokrinologie in der Geburtshilfe [Endokrinologie] Hoffmann G.
Vorlesung; St.Josefs-Hospital in Wiesbaden; Zeit/Ort n.V.
- Geburtshilflicher Operationskurs Tanner B.
Vorlesung mit Übung; Schein; Zeit/Ort n.V.

Wahlunterrichtsveranstaltungen

- Differentialdiagnostik in Gynäkologie und Geburtshilfe Bahlmann F.
wiss.Mitarbeiter
[Differentialdiagnose]; Kurs; Schein; Zeit/Ort n.V.
- Ganzheitliche Versorgung von Brustkrebspatientinnen Hawighorst-Knapstein S.
Vorlesung; 1 SWS; Zeit/Ort n.V.
- Minimal invasive endoskopische Chirurgie in der Gynäkologie Meinen K.
Seminar; (Seminar mit praktischen Übungen und Videodemonstrationen)14-tägig; Zeit/Ort n.V.
- Zytometrische Prognosefaktoren gynäkologischer Karzinome [Zytometrie] Herzog R.-E.
Seufert R.
Seminar; 2 SWS; Schein; Zeit und Ort der Veranstaltung werden noch bekannt gegeben; Zeit/Ort n.V.

Augenheilkunde

Pflichtveranstaltungen

Kursus der allgemeinen klinischen Untersuchungen im nicht-operativen und operativen Stoffgebiet (Spiegelkurs); Vorlesung; 1 SWS; Schein; Mo, 8:00 - 9:00, Hs I 102	Olbert D. Dick B. Preußner P.-R. wiss. Mitarbeiter
Spiegelkurs - praktischer Teil Übung; 2 SWS; Mo, Di, Fr, 15:30 - 17:00, Hs II 102; Einteilung siehe Aushang	
Praktikum der Augenheilkunde Vorlesung; 2 SWS; Schein; Mo, 12:00 - 13:00, Hs I 102; Do, 15:00 - 16:00, Hs I 102	Pfeiffer N.
Praktikum - praktischer Teil Praktikum; 1 SWS; Di 15-16.00 Augenklinik, Einteilung siehe Aushang	Pfeiffer N. wiss. Mitarbeiter
OP - live Übertragungen LV; siehe Aushang	Dick B.

Dringend empfohlene Unterrichtsveranstaltungen

Klinisch-ophthalmologische Visite Klinische Visite; Do 14.30 Augenklinik, Station A1	Pfeiffer N. Olbert D. wiss. Mitarbeiter
Mikrochirurgie der Augenvorderabschnitte und der Augenanhangsgebilde LV; Mo-Fr 8-12, OP-Augenklinik	Pfeiffer N. Olbert D.
Mikrochirurgie des Glaskörpers und der Netzhaut LV; Mo, Mi, Do 8-12, Op-Augenklinik	Pfeiffer N. wiss. Mitarbeiter

Wahlunterrichtsveranstaltungen

Möglichkeit zu praktischen Übungen an ophthalmologischen Geräten Übung; Augenklinik, Seminarraum, siehe Aushang	N.N.
Wissenschaftstreff der Augenklinik AWA; Do 16.30 Augenklinik, siehe Aushang	Pfeiffer N. wiss. Mitarbeiter

Hals-, Nasen-, Ohrenheilkunde und Phoniatrie/Pädaudiologie

Unterrichtsveranstaltung mit Leistungsnachweis

Kursus der allgemeinen klinischen Untersuchungen im nichtoperativen und operativen Stoffgebiet [HNO-Spiegelkurs]; Kurs; Schein; beschränkte Teilnehmerzahl;			
	Mo	14:00 - 15:30	Hs I 102
	Fr	13:00 - 14:30	Hs I 102
			Maurer J. Jecker P. und Mitarbeiter/-innen
Praktikum der Hals-Nasen-Ohrenheilkunde, Kopf- und Halschirurgie, einschl. Hör-, Stimm- und Sprachstörungen (3. klin. Semester) [Teil 1: Seminar]; Seminar; Schein; Klausur;			
	Do	12:15 - 13:45	Hs I 102
			Mann W. Maurer J., Keilmann A., und Mitarbeiter/-innen
Praktikum der Hals-Nasen-Ohrenheilkunde, Kopf- und Halschirurgie, einschl. Hör-, Stimm- und Sprachstörungen (4. klin. Semester) [Teil 2: Blockpraktikum]; Praktikum; Schein; beschränkte Teilnehmerzahl;			
		Zeit und Raum n.V.	Mann W. Maurer J., Keilmann A., und Mitarbeiter/-innen

Dringend empfohlene Unterrichtsveranstaltungen

Hals-Nasen-Ohrenheilkunde für Zahnmediziner

Vorlesung;

Mi	13:00 - 14:00	Hs I 102	Mann W. Jecker P., und Mitarbeiter/-innen
----	---------------	----------	--

HNO-Röntgenkolleg

Kolloquium;

Mi	07:30 - 08:15	Hs Geb. 210	Mann W. Thelen M., Stoeter P.
----	---------------	-------------	----------------------------------

Vorlesung Hals-Nasen-Ohrenheilkunde für das 2. klin. Semester u. zur Vorbereitung für das Seminar im 3. klin. Semester; Vorlesung; Di, 13:15 - 14:00, Hs I 102

Maurer J.
Jecker P.
und Mitarbeiter/-innen

Pädaudiologie: Diagnostik, Therapie und Rehabilitation von Hörstörungen im Kindesalter [Pädaud.]; Vorlesung; 2 SWS; Di, 8:30 - 10:00, Hs II 102

Keilmann A.
und Mitarbeiter/-innen

Phoniatrie: Stimm-, Sprech-, Sprach- und Schluckstörungen [Phon.]

Vorlesung; 2 SWS; Do, 11:00 - 12:30, Hs II 102

Keilmann A.
und Mitarbeiter/-innen

Phoniatrisch-pädaudiologische Poliklinik (Übungen - 10-std.)

Klinische Visite; Zeit n.V.

Zeit n.V.	Hs II 102	und Mitarbeiter/-innen
-----------	-----------	------------------------

Wahlunterrichtsveranstaltungen

Anleitung zum selbständigen wissenschaftlichen Arbeiten

AWA;

Zeit und Raum n.V.	Maurer J. und Mitarbeiter/-innen
--------------------	-------------------------------------

Endoskopie und Intubationstechnik sowie Tracheotomie

Kurs; mit praktischen Übungen;

Zeit und Raum n.V.	Maurer J. und Mitarbeiter/-innen
--------------------	-------------------------------------

Klinische Fallvorstellung

Kolloquium;

Mo	17:00 - 18:00	Hs I 102	Mann W. und Mitarbeiter/-innen
----	---------------	----------	-----------------------------------

Klinische Visite

Klinische Visite; Mo, Di, Do, Fr von 07.45 - 08.30 Uhr HNO-Klinik, Stationen, Gebäude 102

Zeit und Raum n.V.	Mann W. Maurer J., und Mitarbeiter/-innen
--------------------	--

Anleitung zum selbständigen wissenschaftlichen Arbeiten

LV;

Zeit und Raum n.V.	und Mitarbeiter/-innen
--------------------	------------------------

Elektrophysiologische Diagnostik zentral-nervöser Prozesse (1-std.)

LV; Zeit und Ort n.V.

Maier R.
Lippert K.L.

Zahn-, Mund- und Kieferheilkunde

Pflichtlehrveranstaltungen

Spezielle Zahn-,Mund-und Kieferchir. Teil I, 2. u. 3. klin. Sem. Vorlesung; Mi, 12:00 - 13:00, ZMK 6	Wagner W. Reichert T.E.
Unterricht am Krankenbett 5. klin. Semester Kurs; 2 SWS; Fr, 14:00 - 16:00, Raum n.V.; Gebäude 901 Station 4 OG	Kunkel M. Weibrich G. Al-Nawas B., Wahlmann U.W.
Klinik und Poliklinik für Zahn-, Mund- und Kieferkrankheiten (für Mediziner); Vorlesung; 1 SWS; Mo, 11:00 - 12:00, ZMK 6; Großer Hörsaal ZMK Gebäude 901	Behneke N. Willershausen B. Wagner W. d'Hoedt B., Wehrbein H., Kraft J., Kunkel M.
Klinik und Poliklinik für Zahn-, Mund- und Kieferkrankheiten (für Zahnmed.); Vorlesung; Di, Do, 9:00 - 11:00, ZMK 6; Großer Hörsaal Gebäude 901	d'Hoedt B. Wagner W.
Operationskurs I 3. klin. Semester Kurs; 2 SWS; s. besonderen Anschlag	d'Hoedt B. u. Ass
Operationskurs II, 4. klin. Semester Kurs; 2 SWS; Mo-Fr, 13:30 - 15:30, Raum n.V.; s. besonderen Anschlag	d'Hoedt B. u. Ass
Radiologische Vorlesung unter Berücksichtigung des Strahlenschutzes Vorlesung; 1 SWS; Di, 12:00 - 13:00, ZMK 227; Kleiner Hörsaal ZMK Gebäude 901	d'Hoedt B. Wahlmann U.W. u. Ass
Radiologischer Kurs unter besonderer Berücksichtigung des Strahlenschutzes, 1. klin. Semester; Kurs; 2 SWS; Mo-Do, 13:00 - 16:00, Raum n.V.; Nach Vereinbarung	d'Hoedt B. u. Ass
Vorlesung zum Operationskurs I, 3. klin. Semester Vorlesung; 1 SWS; Mo, 12:00 - 13:00, ZMK 6; Großer Hörsaal ZMK Gebäude 901	d'Hoedt B. Daubländer M. Behneke A.
Vorlesung zum Operationskurs II, 4. klin. Semester Vorlesung; 1 SWS; Mo, 12:00 - 13:00, ZMK 6	d'Hoedt B. Daubländer M. Behneke A. Wehrbein H.
Einführung in die Kieferorthopädie Vorlesung; 2 SWS; Fr, 9:00 - 11:00, ZMK 6	
Kieferorthopädie Teil 2 Vorlesung; 2 SWS; 2. u. 3. klin. Sem; Di, 11:00 - 12:30, ZMK 6; Di	Wehrbein H.
Kursus der kieferorthopädischen Technik mit Demonstrationen Vorlesung mit Übung; 1.klinisches Sem.; Mo, 8:00 - 13:00, Raum n.V.; Fr, 9:00 - 10:00, Raum n.V.	Wehrbein H. u. Mitarb.
Kursus und Poliklinik der Kieferorthopädie 2 mit diagnostisch-therap.Übung. Vorlesung mit Übung; Mi, 15:00 - 16:30, Raum n.V.	Wehrbein H. u. Mitarb.
Kursus und Poliklinik der Kieferorthopädie 1 mit diagnostisch-therap. Übung.; Vorlesung mit Übung; Mo, 10:00 - 11:00, Raum n.V.; Mi, 8:00 - 9:00, Raum n.V.	Wehrbein H. u. Mitarb.
Einführung in die Zahnheilkunde Vorlesung; 1 SWS; 1. klin. Sem.; Mo, 14:15 - 15:00, Hs ZMK	Willershausen B. u.Mitarb.
Einführung in die Zahnheilkunde Vorlesung; 1 SWS; 1. klin. Sem.; Mo, 14:15 - 15:00, Hs ZMK	Willershausen B. u.Mitarb.
Kolloquium über ausgewählte Kapitel der konservierenden Zahnheilkunde [Kolloquium I]; Kolloquium; 1 SWS; Schein; 2. klin.Sem.; Mo, 11:15 - 12:00, kl.Hs ZMK	Willershausen B. u.Mitarb.

Kolloquium über ausgewählte Kapitel der konservierenden Zahnheilkunde [Kolloquium II]; Kolloquium; 1 SWS; Schein; 5. klin. Sem.; Do, 8:15 - 9:00, kl.Hs ZMK	Willershausen B. u.Mitarb.
Kolloquium über ausgewählte Kapitel der konservierenden Zahnheilkunde [Kolloquium II]; Kolloquium; 1 SWS; Schein; 5. klin. Sem.; Do, 8:15 - 9:00, kl.Hs ZMK	Willershausen B. u.Mitarb.
Kurs und Poliklinik der Zahnerhaltungskunde I [Kons I] Kurs; 18 SWS; Schein; 2. klin. Sem.; Mo.-Do. 13.00-17.00	Willershausen B. u.Mitarb.
Kursus und Poliklinik der Zahnerhaltungskunde II [Kons II] Kurs; 18 SWS; Schein; 5. klin. Sem.; Mo.-Fr. 8.00-12.30	Willershausen B. u.Mitarb.
Parodontopathien I und II Vorlesung; 1 SWS; 2. und 5. klin. Sem.; Fr, 12:15 - 13:00, Hs ZMK	Willershausen B. u.Mitarb.
Phantomkurs der Zahnerhaltungskunde [Phantom III] Kurs; 20 SWS; Schein; 1. klin. Sem.; Zeit n.V., ZMK 2; Mo - Do 13-17	Willershausen B. u.Mitarb.
Vorlesung zum Phantomkurs der Zahnerhaltungskunde Vorlesung; 2 SWS; 1. klin. Sem.; Do, 11:15 - 12:00, Hs ZMK; Fr, 8:15 - 9:00, Hs ZMK	Willershausen B. u.Mitarb.
Zahnerhaltungskunde I und II Vorlesung; 3 SWS; 2. und 5. klin. Sem.; Mo, 8:15 - 9:45, Hs ZMK; Fr, 11:15 - 12:00, Hs ZMK	Willershausen B. u.Mitarb.
Einführung in die Okklusionslehre und Funktionsdiagnostik, mit klinischen Demonstrationen, 5. klin. Sem.; Vorlesung; 1 SWS; Di, 8:00 - 9:00; ZMK 227; Kleiner Hörsaal	Scheller H. wiss. Mitarbeiter
Kursus und Poliklinik der Zahnersatzkunde I, mit klinischen Demonstrationen und Präparierübungen, 3. klin. Sem.; Kurs; 18 SWS; Mo-Do, 13:00 - 17:00, R 339 ZMK	Scheller H. wiss. Mitarbeiter
Kursus und Poliklinik der Zahnersatzkunde II, mit klinischen Demonstrationen, 4. klin. Sem.; Kurs; 18 SWS; Mo, Di, Do, Fr, 8:00 - 12:30, R 339 ZMK	Scheller H. wiss. Mitarbeiter
Poliklinik der Zahnersatzkunde, 3. und 4. klin. Sem. Vorlesung; 2 SWS; Mi, 10:00 - 12:00, ZMK 6	Scheller H. wiss. Mitarbeiter
Propädeutischer Kursus der klin. Prothetik, 1. klin. Sem. Kurs; 6 SWS; Mo, Mi, 13:30 - 16:30, Raum n.V.	Scheller H. wiss. Mitarbeiter
Zahnersatzkunde für Kliniker Teil I, 1. und 2. klin. Sem. Vorlesung; 3 SWS; Di-Do, 8:00 - 9:00, ZMK 6	Scheller H. Behneke N. Müller F.

Pflichtlehrveranstaltungen der Vorklinik

Phantomkurs der Zahnersatzkunde I, mit Demonstrationen (6-wöchig) [PH I] Kurs; Schein; 6 Wochen in der vorlesungsfreien Zeit des Sommersemesters, ganztägig; Zeit n.V., Kurssäle ZMK Vorklinik; Kursbeginn wird zum Beginn des SS bekanntgegeben	Kraft J. und Mitarbeiter
Phantomkurs der Zahnersatzkunde II, mit Demonstrationen [PH II] Kurs; 20 SWS; Schein; begleitende Kursvorlesungen Di 11:15-12:00, Mi 10:15-11:30. Kurszeiten sind Laborzeiten.; Mo-Do, 8:00 - 16:45, Kurssäle ZMK Vorklinik; Fr, 8:00 - 13:45, Kurssäle ZMK Vorklinik	Kraft J. und Mitarbeiter
Technisch-propädeutischer Kursus der Zahnersatzkunde mit Demonstrationen [TPK]; Kurs; 20 SWS; Schein; begleitende Kursvorlesungen Mi und Do 8:15 - 9:00. Kurszeiten sind Laborzeiten.; Mo-Do, 8:00 - 16:45, Kurssäle ZMK Vorklinik; Fr, 8:00 - 13:45, Kurssäle ZMK Vorklinik	Kraft J. und Mitarbeiter

- Werkstoffkunde für Vorkliniker, Teil I [WK I]
Vorlesung; 1 SWS; Mi, 9:15 - 10:00, Hs 14-3143 ZMK Vorklinik
Kraft J.
und Mitarbeiter
- Werkstoffkunde für Vorkliniker, Teil II [WKII]
Vorlesung; 2 SWS; Di, 10:15 - 11:00, Hs 14-3143 ZMK Vorklinik; Do, 9:15 -
10:00, Hs 14-3143 ZMK Vorklinik
Kraft J.
und Mitarbeiter

Dringend empfohlene Lehrveranstaltungen

- Operationskurs III-klinische Mund-,Kiefer- und Gesichtschirurgie, 3.
klin. Semester; Kurs; 5 SWS; Mo, 8:00 - 12:30, Raum n.V.; Operationssaal
ZMK Geb. 901 4. OG
Wagner W.
u. Ass
- systematische Diagnostik vor chirurgischer Therapie [DD MKG]
Vorlesung; 1 SWS; Einführung in MKG chirurgische Diagnostik; Di, 17:00 -
18:00, ZMK 227
Grötz K.A.
Kunkel M.
- Klinisch-röntgenologische Differentialdiagnostik, 5. klin. Semester
Vorlesung; 1 SWS; Di, 15:00 - 16:00, ZMK 6; Großer Hörsaal ZMK Gebäude 901
Wagner W.
d'Hoedt B.
u. Ass
- Zahnärztliche-chirurgische Propädeutik (m. prakt. Übungen), 1. klin.
Semester; Vorlesung; 2 SWS; Mi, 9:00 - 11:00, ZMK 227; kleiner Hörsaal
Gebäude 901
d'Hoedt B.
Daubländer M.
u. Ass
- Psychologie für Zahnmediziner
Vorlesung; 1 SWS; Fr, 11:00 - 12:00, ZMK 129; kleiner Hörsaal der
Kieferorthopädie
Klages U.
- Gerodontologische Aspekte der Zahnärztlichen Prothetik
Vorlesung; 1 SWS; Z. u. O. n. V.
Müller F.

Wahlunterrichtsveranstaltungen

- Innere Medizin für Zahnmediziner
Vorlesung;
Mo 13:30 - 15:00 F 231
Kahaly G.
Dietz U., Theile U., Schulz V.
- Kursus der klinisch-chemischen und physikalischen Untersuchungsmethoden
für Zahnmediziner; Vorlesung; Schein; Vorlesung überwiegend nur im SS,
siehe Aushang Hörsaal; Mi, 14:00 - 15:30, F 231
Kahaly G.
Dietz U.

Fachbereich 11 - Philosophie und Pädagogik

Jakob-Welder-Weg 18, 55128 Mainz, Tel. 06131-39-22616/25416, Fax. 06131-39-23407,

E-Mail: sweyand@uni-mainz.de

Dekan: Univ.-Prof. Dr. Bürmann, Jörg

Sprechzeiten: Mi 14.30-15.30

Telefon: 06131-39 2 2616

Prodekan/Dekanin: Univ.-Prof. Dr. phil. Hufnagel, Erwin, App. 22974

Dekanat: Schäfer-Weyand, Margit, Jakob-Welder-Weg 18, 55099 Mainz, App. 2 26 16 254 16

Sprechzeiten: Mo - Do 10 -12 und nach Vereinbarung

Frauenbeauftragte: Univ.-Prof. Dr. phil. Dreyer, Mechthild, App. 22264

Stellvertretende Frauenbeauftragte: Dipl.-Päd. Welter, Nicole, App. 20309

Lehrkörper

Universitätsprofessorinnen/professoren

Brendel, Elke, Univ.-Prof. Dr. phil., Philosophisches Seminar; Raum 00-507, Jakob-Welder-Weg 18, 55099 Mainz, App. 22527, brendel@uni-mainz.de

Bürmann, Jörg, Univ.-Prof. Dr. phil., Pädagogisches Institut; Raum SB II 02-156, Colonel-Kleinmann-Weg 2, 55128 Mainz, App. 25994 23894, buermann@mail.uni-mainz.de

Bürmann, Jörg, Univ.-Prof. Dr. phil., Fachbereich 11 - Philosophie und Pädagogik; Raum 00-227, Jakob-Welder-Weg 18, 55128 Mainz, App. 22616 25416

Bürmann, Jörg, Abt. Hochschuldidaktik; Raum SBII 02-153/156, Colonel-Kleinmann-Weg 2, 55128 Mainz, App. 25994, buermann@mail.uni-mainz.de

Dreyer, Mechthild, Univ.-Prof. Dr. phil., Philosophisches Seminar (Büro: Ines Bergner, Zi. 00-525, Tel.: 39-22925, e-mail: bergner@uni-mainz.de); Raum 00-523, Jakob-Welder-Weg 18, 55099 Mainz, App. 22264, dreyer@uni-mainz.de

Eichler, Klaus-Dieter, Univ.-Prof. Dr. phil., Philosophisches Seminar; Raum 00-506, Jakob-Welder-Weg 18, 55099 Mainz, App. 22789, keichler@uni-mainz.de

Garz, Detlef, Univ.-Prof. Dr., Pädagogisches Institut; Raum SB II 04-653-655, Pädagogisches Institut, 55099 Mainz, App. 20084, garz@uni-mainz.de

Gerlach, Hans-Martin, Univ.-Prof. Dr. phil., Philosophisches Seminar (Leiter der Kantforschungsstelle); Raum 00-914, Jakob-Welder-Weg 18, 55099 Mainz, App. 22544, ahueting@uni-mainz.de, immel@uni-mainz.de

Grätzel, Stephan, Univ.-Prof. Dr. phil., Philosophisches Seminar; Raum 00-922, Jakob-Welder-Weg 18, 55099 Mainz, App. 25668, graetzel@uni-mainz.de

Hamburger, Franz, Univ.-Prof. Dr. phil., M.A., Pädagogisches Institut; Raum SB II 03-242, Pädagogisches Institut, 55099 Mainz, App. 22918, franz.hamburger@uni-mainz.de

Heinemann, Evelyn, Univ.-Prof. Dr., Pädagogisches Institut; Raum SB 03-453, Pädagogisches Institut, 55099 Mainz, App. 24637, eheinema@mail.uni-mainz.de

Hufnagel, Erwin, Univ.-Prof. Dr. phil., M.A., Pädagogisches Institut (Erziehungswissenschaften); Raum SB II 03-241, Pädagogisches Institut, 55099 Mainz, App. 22974, ehufnaga@uni-mainz.de

Kolbe, Fritz-Ulrich, Univ.-Prof. Dr. phil., Pädagogisches Institut; Raum SB II 03-143, Pädagogisches Institut, 55099 Mainz, App. 22716, kolbe@mail.uni-mainz.de

Metzinger, Thomas, Univ.-Prof. Dr. phil., Philosophisches Seminar; Raum 00-515, Jakob-Welder-Weg 18, 55099 Mainz, App. 23279, metzinger@uni-mainz.de

Meueler, Erhard, Univ.-Prof. Dr. theol. et phil., Pädagogisches Institut; Raum SB II 03-341, Pädagogisches Institut, 55099 Mainz, App. 23245

Professorinnen/Professoren

Schwepe, Cornelia, Prof. Dr., Pädagogisches Institut; Raum SB II 03-233, Pädagogisches Institut, 55099 Mainz, c.schwepe@uni-mainz.de

apl. Professorinnen/Professoren

Kossler, Matthias, apl. Prof. Dr. phil., Philosophisches Seminar (Schopenhauer-Forschungsstelle); Colonel-Kleinmann-Weg (SBII), 55099 Mainz, Raum SB II/ 00 223, App 06131 39 2 0259, kossler@uni-mainz.de

Entpflichtete/ i. R. befindliche Professorinnen/Professoren

Brüning, Walter, Univ.-Prof. Dr. phil., (pens.), Philosophisches Seminar; Jakob-Welder-Weg 18, 55099 Mainz, App. 22388, conrath@uni-mainz.de

Funke, Gerhard, Univ.-Prof. Dr. phil., (em.), Philosophisches Seminar; Raum 00-912, Jakob-Welder-Weg 18, 55099 Mainz, App. 22388, conrath@uni-mainz.de

Hettwer, Hubertus, Prof. Dr., (pensioniert), Pädagogisches Institut; Colonel-Kleinmann-Weg 2, 55128 Mainz

Holzamer, Karl, Univ.-Prof. Dr. phil., (em.), Intendant des Zweiten Deutschen Fernsehens a.D., Philosophisches Seminar; Raum 00-912, Jakob-Welder-Weg 18, 55099 Mainz, App. 22388, conrath@uni-mainz.de

Kopper, Joachim, Univ.-Prof. Dr. phil. Dr. h.c., (em.), Philosophisches Seminar; Raum 00-912, Jakob-Welder-Weg 18, 55099 Mainz, App. 22790, conrath@uni-mainz.de

Kron, F. W., Univ.-Prof. Dr. phil., em., Pädagogisches Institut; Raum SB II 04-651, Pädagogisches Institut, 55099 Mainz, App. 22143, fkron@mail.uni-mainz.de

Reiter, Josef, Univ.-Prof. Dr. phil., (pens.), Philosophisches Seminar; Raum 00-523, Jakob-Welder-Weg 18, 55099 Mainz, App. 22925, conrath@uni-mainz.de

Seebohm, Thomas M., Univ.-Prof. Dr. phil., (pens.), Philosophisches Seminar; Jakob-Welder-Weg 18, 55099 Mainz, App. 22388, conrath@uni-mainz.de

Sprengard, Karl Anton, Univ.-Prof. Dr. phil., (pens.), Philosophisches Seminar; Raum 00-912, Jakob-Welder-Weg 18, 55099 Mainz, App. 22790, conrath@uni-mainz.de

Velthaus, Gerhard, Univ.-Prof. Dr. phil., em., Pädagogisches Institut; Raum SB II 03-452, Pädagogisches Institut, 55099 Mainz, App. 22588

Wisser, Richard, Univ.-Prof. Dr., (pens.), Philosophisches Seminar; Raum 00-912, Jakob-Welder-Weg 18, 55099 Mainz, App. 22790, conrath@uni-mainz.de

Hochschuldozentinnen/dozenten

Borst, Eva, Dr. phil., Pädagogisches Institut; Raum SB II 03-323, Pädagogisches Institut, 55099 Mainz, App. 22973, borst@mail.uni-mainz.de

Höffer-Mehlmer, Markus, Dr. phil. habil., Dipl.so.z.päd. (FH), Pädagogisches Institut; Raum SB II 03-343, Pädagogisches Institut, 55099 Mainz, App. 22291, hoefferm@mail.uni-mainz.de

Joisten, Karen, Dr. phil. habil., Philosophisches Seminar; Raum 00-514, Jakob-Welder-Weg 18, 55099 Mainz, App. 22791, kjoisten@uni-mainz.de

Rauscher, Josef, Dr. phil. habil., Philosophisches Seminar; Raum 00-514, Jakob-Welder-Weg 18, 55099 Mainz, App. 22791, jorausch@uni-mainz.de

Stelmaszyk, Bernhard, Dr., Pädagogisches Institut; Raum SB II 03-151, Pädagogisches Institut, 55099 Mainz, App. 24811

Privatdozentinnen/Privatdozenten

Beck, Christian, PD Dr., Dipl.-Päd., Pädagogisches Institut; Colonel-Kleinmann-Weg 2, 55128 Mainz

Patt, Walter, PD Dr. phil., Philosophisches Seminar; Raum 00-926, Jakob-Welder-Weg 18, 55099 Mainz, App. 22388, conrath@uni-mainz.de

Piller, Gereon, PD Dr. phil., Dipl.-Theol., M.A., Philosophisches Seminar; Raum 00-926, Jakob-Welder-Weg 18, 55099 Mainz, App. 22388, conrath@uni-mainz.de

Ullrich, Heiner, Dr. phil. habil., Akad. Dir., Pädagogisches Institut; Raum SB II 03-454, Pädagogisches Institut, 55099 Mainz, App. 25546, heiner.ullrich@uni-mainz.de

Zecher, Reinhard, PD Dr. rer. nat. Dr. phil., Philosophisches Seminar; Raum 00-926, Jakob-Welder-Weg 18, 55099 Mainz, App. 25667, conrath@uni-mainz.de

Wissenschaftliche Assistentinnen/Assistenten

Walde, Bettina, Dr. phil., Philosophisches Seminar; Raum 00-517, Jakob-Welder-Weg 18, 55099 Mainz, App. 24219, walde@uni-mainz.de

Wissenschaftliche Mitarbeiterinnen/Mitarbeiter

Appel, Michael, Dr., Pädagogisches Institut; Raum 03-535, Col.-Kleinmann-Weg 2, SB II, 55099 Mainz, App. 20868, m.appel@uni-mainz.de

Badawia, Tarek, Dr. phil., M.A., Pädagogisches Institut; Raum SB II 04-631, Colonel-Kleinmann-Weg 2, 55128 Mainz, App. 20082, badawia@mail.uni-mainz.de

Barthel, Verena, Philosophisches Seminar; Raum 00-936, Jakob-Welder-Weg 18, 55099 Mainz, App. 24422, dijon@uni-mainz.de/socrates@uni-mainz.de

Bartmann, Sylke, Pädagogisches Institut; Raum SB II 04-655, Pädagogisches Institut, 55099 Mainz, App. 23812, sbartmann@yahoo.com

Baumann, Lutz, Dr. phil., Ak. Dir., Philosophisches Seminar; Raum 00-932, Jakob-Welder-Weg 18, 55099 Mainz, App. 22792, lutz.baumann@uni-mainz.de

Ebel, Axel Rüdiger, M.A., Pädagogisches Institut; Raum SB II-04-623, Pädagogisches Institut, 55099 Mainz, App. 22252, ebel@mail.uni-mainz.de

Edlich, Günter, Ak. Dir., Pädagogisches Institut; Raum SB II 02-153, Pädagogisches Institut, 55128 Mainz, App. 25994, edlich@mail.uni-mainz.de

Edlich, Günter, Ak. Dir., Abt. Hochschuldidaktik; Colonel-Kleinmann-Weg 2, 55128 Mainz, App. 25994

Fehlhaber, Axel, Pädagogisches Institut; Raum SB II 04-643, Pädagogisches Institut, 55099 Mainz, App. 20351, fehlhabe@uni-mainz.de

Gedemer, Thomas, Philosophisches Seminar; Raum 00-508, Jakob-Welder-Weg 18, 55099 Mainz, App. 22788, gedemer@uni-mainz.de

Goeke, Stephanie, Dipl.-Päd., Pädagogisches Institut; Raum SB II 03-443, Pädagogisches Institut, 55099 Mainz, App. 24636, goeke@mail.uni-mainz.de

Gottschling, Verena, Dr. des., Philosophisches Seminar; Raum 00-508, Jakob-Welder-Weg 18, 55099 Mainz, App. 2 2788, gottschl@uni-mainz.de

Hagedorn, Ludger, M.A., Philosophisches Seminar; Jakob-Welder-Weg 18, 55099 Mainz

Heck, Gerhard, Dr. phil., Ak. Dir., Pädagogisches Institut; Raum SB II 03-342, Pädagogisches Institut, 55099 Mainz, App. 20076, gheck@mail.uni-mainz.de

Hecklau-Seibert, Sabine, Dr., Pädagogisches Institut; Raum SB II 03-443, Pädagogisches Institut, 55099 Mainz, App. 24636, hecklaus@mail.uni-mainz.de

Heuer, Bernhard, M. A., Dipl.-Soz., Ltd. Ak. Dir., Pädagogisches Institut; Raum SB II 03-333, 05-333, Pädagogisches Institut, 55099 Mainz, App. 22976, 224080, heuer@mail.uni-mainz.de

Hirschler, Sandra, Dipl.-Päd., Pädagogisches Institut; Raum SB II 03-435, Pädagogisches Institut, 55099 Mainz, App. 24638, sandra.hirschler@uni-mainz.de

Hummrich, Merle, Dr. phil., Pädagogisches Institut; Raum SB II 03-535, Pädagogisches Institut, 55099 Mainz, App. 20868, Hummrich@ad.com

Hütig, Andreas, M.A., Philosophisches Seminar; Raum 00-916, Jakob-Welder-Weg 18, 55099 Mainz, App. 25666, ahuetig@uni-mainz.de

Idel, Till-Sebastian, Dipl.-Päd., Pädagogisches Institut; Raum SB II 03-331, Pädagogisches Institut, 55099 Mainz, App. 25993, idel@mail.uni-mainz.de

Immel, Oliver, M.A., Philosophisches Seminar; Raum 00-916, Jakob-Welder-Weg 18, 55099 Mainz, App. 25666, immel@uni-mainz.de

Kamp, Martin, Dr. phil., Pädagogisches Institut; Raum SB II 03-444, Pädagogisches Institut, 55099 Mainz, App. 23841, mkamp@mail.uni-mainz.de

Kirsch, Sandra, Dipl.-Päd., Pädagogisches Institut; Raum SB II 04-633, Pädagogisches Institut, 55099 Mainz, App. 26201, sakirsch@uni-mainz.de

Kunze, Katharina, Pädagogisches Institut; Raum SB II 03-131, Pädagogisches Institut, 55099 Mainz, App. 20726, kunze@mail.uni-mainz.de

Luckas, Helga, Dr. phil., Pädagogisches Institut; Raum SB II 03-535, Pädagogisches Institut, 55099 Mainz, App. 22916, Helga.Luckas@uni-mainz.de

Maier, Roland, Ak. Dir., Pädagogisches Institut; Pädagogisches Institut, 55099 Mainz

- Mechtenberg**, Lydia, M.A., Philosophisches Seminar; Jakob-Welder-Weg 18, 55099 Mainz, mechte@uni-mainz.de
- Natterer**, Paul, Dr. phil., Kant-Forschungsstelle; Raum SB II/00-231, Colonel-Kleinmann-Weg 2, 55099 Mainz, App. 25523, natterer@uni-mainz.de
- Natterer**, Paul, Dr. phil., Philosophisches Seminar (Kant-Forschungsstelle); Raum SB II/00-231, Colonel-Kleinmann-Weg 2, 55099 Mainz, App. 25523, natterer@uni-mainz.de
- Renda**, Ernst-Georg, Dr. phil., Dipl.-Päd., Ak. Dir., Pädagogisches Institut; Raum SB II 03-222, Pädagogisches Institut, 55099 Mainz, App. 23813, renda@mail.uni-mainz.de
- Roggensack**, Claudia, Dipl.-Päd., Pädagogisches Institut; Raum SB II 04-643, Pädagogisches Institut, 55099 Mainz, App. 20305, roggensa@mail.uni-mainz.de
- Ruffing**, Margit, Dr. phil., Ak. Rat, Philosophisches Seminar (Kant-Forschungsstelle); Raum SB II/00-231, Colonel-Kleinmann-Weg 2, 55099 Mainz, App. 25523, mruffing@uni-mainz.de
- Ruppert**, Matthias, Dr. phil., Pädagogisches Institut; Raum SB II 03 - 321, Pädagogisches Institut, 55099 Mainz, App. 20077, mruppert@mail.uni-mainz.de
- Sander**, Günther, Dr. rer. soc., Dipl.-Päd., Pädagogisches Institut; Raum SB II 03-431, Pädagogisches Institut, 55099 Mainz, App. 23249, gsander@mail.uni-mainz.de
- Schmelcher**, Svenja, M.A., Pädagogisches Institut; Pädagogisches Institut, 55099 Mainz, App. 22291
- Solies**, Dirk, Dr. phil., Philosophisches Seminar; Raum 00-918, Jakob-Welder-Weg 18, 55099 Mainz, App. 24301, solies@uni-mainz.de
- Straßner**, Sybille, Pädagogisches Institut; Raum SB II 04-641, App. 20309, sybille.strassner@gmx.de
- Vollet**, Matthias, M.A., Philosophisches Seminar; Raum SB II/00-223, Colonel-Kleinmann-Weg (SBII), 55099 Mainz, App. 20259, vollet@uni-mainz.de
- Weickert**, Jesco, Dipl.-Päd., Pädagogisches Institut; Colonel-Kleinmann-Weg 2, 55128 Mainz, App. 22291, weickert@mail.uni-mainz.de
- Welter**, Nicole, Dipl.-Päd., Pädagogisches Institut; Raum SB II 04-641, Pädagogisches Institut, 55099 Mainz, App. 20309
- Wöbcke**, Manfred, Dr. phil., Dipl.-Psych., Dipl.-Päd., Realschullehrer, Pädagogisches Institut; Raum SB II 03-223, Pädagogisches Institut, 55099 Mainz, App. 22975, woebcke@mail.uni-mainz.de

Nichtbedienstete Professorinnen/Professoren

- Castaneda**, Felipe, Univ.-Prof. Dr., Philosophisches Seminar; Jakob-Welder-Weg 18, 55099 Mainz, App. 22388 25667, conrath@uni-mainz.de, gerhard@uni-mainz.de; CRA.1A ESTE No. 18A-10, Departamento de Filosofia, Universidad de los Andes, Bogotá, Colombia

Lehrbeauftragte

- Baum**, Detlev, Prof. Dr., Pädagogisches Institut; Colonel-Kleinmann-Weg 2, 55128 Mainz, Tel. 0261 952 206 0, baum@fh-koblenz.de
- Bender-Nickel**, Andrea, Dipl.-Päd., Dipl.-Psychogerontologin, Pädagogisches Institut; Colonel-Kleinmann-Weg 2, 55128 Mainz, Tel. 06128 944329, bender-nickel@t-online.de
- Benz**, Hubert, PD Dr. phil., Philosophisches Seminar (Privatdozent an der Universität Trier); Jakob-Welder-Weg 18, 55099 Mainz, App. 22388, conrath@uni-mainz.de
- Bietz**, Wolfgang, Dr. phil., Philosophisches Seminar; Jakob-Welder-Weg 18, 55099 Mainz, App. 22388, conrath@uni-mainz.de
- Böhm**, Maria, Dr. phil., Pädagogisches Institut; Elektronisches Medienzentrum (EMZ), 55128 Mainz, Tel. 069 94413089, maria.boehm@t-online.de
- Borzel**, Karl-Heinz, Pädagogisches Institut; Colonel-Kleinmann-Weg 2, 55128 Mainz, Tel. 06132 2216
- Choi**, Frauke, Dipl. Päd., Pädagogisches Institut; Raum 00-103, Forum 1, App. 25424, frauke.choi@verwaltung.uni-mainz.de
- Dick**, Oliver, Dipl.-Päd., Pädagogisches Institut; Colonel-Kleinmann-Weg 2, 55128 Mainz
- Doppler**, Petra, Dipl. - Päd., Pädagogisches Institut; Colonel-Kleinmann-Weg 2, 55128 Mainz, Tel. 06131 926863, p.schlechtriemen@web.de
- Endres**, Ute, Dipl.-Päd., Pädagogisches Institut; 55125 Mainz, Tel. 06131 59598
- Ermert**, J.-A., Dr. med., Kinder- und Jugendarzt, Pädagogisches Institut; Colonel-Kleinmann-Weg 2, 55128 Mainz, Tel. 06131 72999, jermert@mail.uni-mainz.de

- Fehr**, James Jakob, Dr. phil., Philosophisches Seminar; Jakob-Welder-Weg 18, 55099 Mainz, Tel. 0179 5500 373, fehr@uni-mainz.de
- Feuerhelm**, Wolfgang, Dr. jur., Dipl.-Päd., Pädagogisches Institut; Colonel-Kleinmann-Weg 2, 55128 Mainz, Tel. 06131 24041 11, ifsism@mainz-online.de
- Foerster**, Manfred J., Dr. phil., Pädagogisches Institut; Colonel-Kleinmann-Weg 2, 55128 Mainz, Tel. 02743 3868
- Hafemann**, Helmut, Dipl.-Päd., Pädagogisches Institut; Colonel-Kleinmann-Weg 2, 55128 Mainz, Tel. 0671 4 2229
- Hansen-Tolles**, Markus, Dipl.-Päd., Pädagogisches Institut; Colonel-Kleinmann-Weg 2, 55128 Mainz
- Hoffmann**, Burkhard, Studienrat, Philosophisches Seminar; Jakob-Welder-Weg 18, 55099 Mainz, App. 22388, conrath@uni-mainz.de
- Hölzel**, Sven, Dipl.Psych., Pädagogisches Institut; Colonel-Kleinmann-Weg 2, 55128 Mainz, Tel. 06126 6183, hoelzel-idstein@t-online
- Keilmann**, Annerose, Univ.-Prof. Dr., Oberärztin, Pädagogisches Institut; Helmholtzweg, Gebäude 101, 55101 Mainz, Tel. 06131 17 21 89, Keilmann@Kommunikation.Klinik.uni-mainz.de
- Kopper-Reifenberg**, Cornelia, apl. Prof., Dr. med., Pädagogisches Institut; 55131 Mainz, Tel. 06131 52632
- Kost**, Manfred, Rechtsanwalt, Pädagogisches Institut; Colonel-Kleinmann-Weg 2, 55128 Mainz, Tel. 06131 221272 3
- Kretschmer**, Ingo, Dr. phil., Dipl.-Psych., M.A., Pädagogisches Institut; Colonel-Kleinmann-Weg 2, 55128 Mainz, Tel. 06123 3349
- Kroker**, Eduard, Dr phil. Dr. jur. utr., Philosophisches Seminar; Jakob-Welder-Weg 18, 55099 Mainz, App. 22388, conrath@uni-mainz.de
- Krützfeld**, S., Philosophisches Seminar; Jakob-Welder-Weg 18, 55099 Mainz, App. 22388, conrath@uni-mainz.de
- Kurz**, Eckard, Pädagogisches Institut; Colonel-Kleinmann-Weg 2, 55128 Mainz, Tel. 06139 6921
- Leder**, Horst, Dipl.-Mathematiker, VHS-Direktor, Pädagogisches Institut; Colonel-Kleinmann-Weg 2, 55128 Mainz, Tel. 06131 2625 110, Horst.Leder@VHS-Mainz.de
- Lingenfelder**, Martina, Pädagogisches Institut; Colonel-Kleinmann-Weg 2, 55128 Mainz
- Maul**, Bärbel, Dr. phil., M.A., Pädagogisches Institut; Colonel-Kleinmann-Weg 2, 55128 Mainz, Tel. 06131 616233, bmaul@mainz-online.de
- Mühl**, Martin, Dr. phil., Philosophisches Seminar; Jakob-Welder-Weg 18, 55099 Mainz, App. 22388, conrath@uni-mainz.de
- Neubauer**, Franz, Dr. phil., Philosophisches Seminar; Raum SB II/05-657, Colonel Kleinmann-Weg 2, 55099 Mainz, App. 22660
- Panknin-Schappert**, Helke, Dr. phil., Philosophisches Seminar; Jakob-Welder-Weg 18, 55099 Mainz, Tel. 06131 360632, C.Schappert@gmx.de
- Rabanus**, Christian, Dr. phil., Philosophisches Seminar; Jakob-Welder-Weg 18, 55099 Mainz, Tel. 06131 144771, christian@rabanus.com
- Rausch**, Christian, Dipl.- Päd., Pädagogisches Institut; Colonel-Kleinmann-Weg 2, 55128 Mainz, Tel. 06131 504810
- Rech**, Andreas, Oberstudienrat, Pädagogisches Institut; Colonel-Kleinmann-Weg 2, 55128 Mainz, Tel. 0611 9410356, andreas.rech@gmx.de
- Rehm**, Patricia, M.A., Philosophisches Seminar; Raum 00-912, Jakob-Welder-Weg 18, 55099 Mainz, App. 22790, rehm@uni-mainz.de
- Schmicking**, Daniel, Dr. phil., Philosophisches Seminar; Raum SB II/00-223, Colonel-Kleinmann-Weg 2, 55128 Mainz, App. 20259, schmicki@uni-mainz.de
- Schwitzgebel**, Gottfried, Dr. phil., Philosophisches Seminar; Jakob-Welder-Weg 18, 55099 Mainz, App. 22388, Frieder.schwitzgebel@t-online.de; Forum Philosophie & Wirtschaft e.V., Geschäftsführer, Tel. 06131-632058, Fax. 06131-632057
- Seitz**, Willi, Univ.-Prof. Dr., Pädagogisches Institut; Colonel-Kleinmann-Weg 2, 55128 Mainz
- Steinfeld**, Patricia, Dr. phil., Philosophisches Seminar; Jakob-Welder-Weg 18, 55099 Mainz, App. 25667, matz4897@t-online.de

Stumpf, Fritz, Sonderschullehrer, Pädagogisches Institut; Colonel-Kleinmann-Weg 2, 55128 Mainz, Tel. 06731 41342

Tönges, Hans-Josef, Dipl. - Päd., Pädagogisches Institut; Colonel-Kleinmann-Weg 2, 55128 Mainz, Tel. 0671 8961420, HJToenges@ad.com

Wiegand, Olav, PD Dr., Philosophisches Seminar; Jakob-Welder-Weg 18, 55099 Mainz

Würkert, Barbara, Dipl.-Psych., Pädagogisches Institut; Colonel-Kleinmann-Weg 2, 55128 Mainz, Tel. 06132 3112

Wissenschaftliche Einrichtungen und Betriebseinheiten

Philosophisches Seminar

Jakob-Welder-Weg 18, 55099 Mainz, Tel. 06131-39-2 23 88/2 56 67, Fax. 06131-39-2 51 41, E-Mail: conrath@uni-mainz.de, gerhard@uni-mainz.de

Information für Studierende: <http://www.philosophie.uni-mainz.de>

Einführungsveranstaltungen für Studienanfänger, Fach- und Hochschulortwechsler:

Philosophie: Donnerstag, 23. Oktober 2003, 11-13 Uhr, P 11, L. Baumann; Integriertes Studienprogramm (Magister/Staatsexamen & Maîtrise): Donnerstag, 23. Oktober 2003, 15-17 Uhr, P 11, L. Baumann

Studienfachberatung: in der Studieneinführungswoche: s. Aushang, die genauen Zeiten können im Sekretariat (Tel. 39-22388) erfragt werden. In der Vorlesungszeit: Dr. L. Baumann, Di 10-12 Uhr u.n.V. P Zi 00-932 [lutz.baumann@uni-mainz.de]. In der vorlesungsfreien Zeit: s. Aushang, die genauen Zeiten sind im Sekretariat (Tel. 39-22388) zu erfragen.

Vertrauensdozent für ausländische Studierende: Dr. phil. Lutz Baumann, Jakob-Welderweg 18, PR 00-932, Tel. 39-22792, Sprechst. i.d. Vorlesungszeit Di 10-12 Uhr u.n.V., i.d. vorlesungsfreien Zeit gemäß Aushang u.n.V.

Kommentar zu den Lehrveranstaltungen: Der Fachschaftsrat Philosophie gibt ein kommentiertes Verzeichnis aller Lehrveranstaltungen heraus. Erhältlich voraussichtlich gegen Ende des Semesters in der Bibliothek des Philosophischen Seminars sowie in den Sekretariaten P Zi 00-924/00-926

Philosophisches Seminar

Geschäftsführende Leiterin: Univ.-Prof. Dr. phil. Brendel, Elke, App. 22527

Geschäftsführung und Institutsverwaltung: Dr. phil. Baumann, Lutz, Ak. Dir., App. 22792

Sekretariat: Conrath, Ulrike, Raum 00-924, App. 22388; Gerhard, Michael, Raum 00-926, App. 25667

Bedienstete der Universität

Universitätsprofessorinnen/-professoren: Univ.-Prof. Dr. phil. Brendel, Elke, Raum 00-507, App. 22527; Univ.-Prof. Dr. phil. Brüning, Walter, (pens.), App. 22388; Univ.-Prof. Dr. phil. Cesana, Andreas, Raum 05-555 (SB II), App. 22141 22660; Univ.-Prof. Dr. phil. Dreyer, Mechthild, Raum 00-523, App. 22264; Univ.-Prof. Dr. phil. Eichler, Klaus-Dieter, Raum 00-506, App. 22789; Univ.-Prof. Dr. phil. Funke, Gerhard, (em.), Raum 00-912, App. 22388; Univ.-Prof. Dr. phil. Gerlach, Hans-Martin, Raum 00-914, App. 22544; Univ.-Prof. Dr. phil. Grätzel, Stephan, Raum 00-922, App. 25668; Univ.-Prof. Dr. phil. Holzamer, Karl, (em.), Intendant des Zweiten Deutschen Fernsehens a.D., Raum 00-912, App. 22388; Univ.-Prof. Dr. phil. Dr. h.c. Kopper, Joachim, (em.), Raum 00-912, App. 22790; Univ.-Prof. Dr. phil. Metzinger, Thomas, Raum 00-515, App. 23279; Univ.-Prof. Dr. phil. Reiter, Josef, (pens.), Raum 00-523, App. 22925; Univ.-Prof. Dr. phil. Seebohm, Thomas M., (pens.), App. 22388; Univ.-Prof. Dr. phil. Sprengard, Karl Anton, (pens.), Raum 00-912, App. 22790; Univ.-Prof. Dr. Wissner, Richard, (pens.), Raum 00-912, App. 22790; Univ.-Prof. Dr. Zimmermann, Jörg, Raum 140 (FB 24), App. 30006

außerplanmäßige Professorinnen/Professoren: apl. Prof. Dr. phil. Kossler, Matthias, Raum SB II/ 00 223, App 06131 39 2 0259

Hochschuldozentinnen/-dozenten: Dr. phil. habil. Joisten, Karen, Raum 00-514, App. 22791; Dr. phil. habil. Rauscher, Josef, Raum 00-514, App. 22791

wiss. Assistentinnen/Assistenten: Dr. phil. Walde, Bettina, Raum 00-517, App. 24219

Wiss. Mitarbeiterinnen/Mitarbeiter: Barthel, Verena, Raum 00-936, App. 24422; Dr. phil. Baumann, Lutz, Ak. Dir., Raum 00-932, App. 22792; Gedemer, Thomas, Raum 00-508, App. 22788; Gottschling, Verena, Dr. des., Raum 00-508, App. 2 2788; Hagedorn, Ludger, M.A.; Hütig, Andreas, M.A., Raum 00-916, App. 25666; Immel, Oliver, M.A., Raum 00-916, App. 25666; Mechtenberg, Lydia, M.A.; Dr. phil. Natterer, Paul, Raum SB II/00-231, App. 25523; Dr. phil. Ruffing, Margit, Ak. Rat, Raum SB II/00-231, App. 25523; Dr. phil. Solies, Dirk, Raum 00-918, App. 24301; Vollet, Matthias, M.A., Raum SB II/00-223, App. 20259

Nichtwiss. Mitarbeiterinnen/Mitarbeiter: Bergner, Ines, Raum 00-525, App. 22925; Conrath, Ulrike, Raum 00-924, App. 22388; Gerhard, Michael, Raum 00-926, App. 25667; Meisinger, Sylvia, M.A., Raum 00-818, App. 25403; Schwab, Patricia, M.A., Raum SB II/00-233, App. 22793

Privatdozenten: PD Dr. phil. Patt, Walter, App. 22388; PD Dr. phil., Dipl.-Theol. Piller, Gereon, M.A., App. 22388; PD Dr. rer. nat. Dr. phil. Zecher, Reinhard, App. 25667

Lehrbeauftragte: PD Dr. phil. Benz, Hubert, App. 22388; Dr. phil. Bietz, Wolfgang, App. 22388; Dr. phil. Fehr, James Jakob, Tel. 0179 5500 373; Dr. phil. Dr. jur. utr. Kroker, Eduard, App. 22388; Dr. phil. Mühl, Martin, App. 22388; Dr. phil. Neubauer, Franz, App. 22660; Dr. phil. Panknin-Schappert, Helke, Tel. 06131 360632; Dr. phil. Rabanus, Christian, Tel. 06131 144771; Rehm, Patricia, M.A., App. 22790; Dr. phil. Schmicking, Daniel, App. 20259; Dr. phil. Schwitzgebel, Gottfried, App. 22388; Dr. phil. Steinfeld, Patricia, App. 25667; PD Dr. Wiegand, Olav

Gastdozentinnen/dozenten: Univ.-Prof. Dr. Castaneda, Felipe, App. 22388 25667

Kant-Forschungsstelle

Colonel Kleinmann-Weg 2, 55099 Mainz, Tel. 06131-39-2 27 93, Fax. 06131-39-2 55 93, E-Mail: kant@uni-mainz.de

Geschäftsführender Leiter: Univ.-Prof. Dr. phil. Gerlach, Hans-Martin, App. 2 27 93

Sekretariat: Schwab, Patricia, M.A., Raum SB II/00-233, App. 22793

Bedienstete der Universität

Universitätsprofessorinnen/-professoren: Univ.-Prof. Dr. phil. Gerlach, Hans-Martin, App. 2 27 93

Wiss. Mitarbeiterinnen/Mitarbeiter: Dr. phil. Natterer, Paul, Raum SB II/00-231, App. 25523; Dr. phil. Ruffing, Margit, Ak. Rat, Raum 00-231, App. 25523

Nichtwiss. Mitarbeiterinnen/Mitarbeiter: Schwab, Patricia, M.A., Raum SB II/00-233, App. 22793

Schopenhauer-Forschungsstelle

Colonel Kleinmann-Weg 2, 55099 Mainz, Tel. 06131-39-20259, Fax. 06131-39-25593, E-Mail: schopenhauer@uni-mainz.de

Leiter: apl. Prof. Dr. phil. Kossler, Matthias, Raum SB II/ 00 223, App 06131 39 2 0259

Bedienstete der Universität

Deutsch-Französisches Zentrum für Blondelforschung

Jakob-Welder-Weg 18, 55128 Mainz

Geschäftsführender Leiter: Univ.-Prof. Dr. phil. Reiter, Josef, (pens.), App. 22925

Dijonbüro

Jakob-Welder-Weg 18, 55099 Mainz, Tel. 06131-39-2 44 22/2 38 52, Fax. 06131-39-2 45 81, E-Mail: dijon@mail.uni-mainz.de, socrates@mail.uni-mainz.de

Partnerschaftsbeauftragter für die Université de Bourgogne, Dijon: Dr. phil. Baumann, Lutz, Ak. Dir., App. 22792

Geschäftsführung: Dr. phil. Baumann, Lutz, Ak. Dir., App. 22792

Wiss. Mitarbeiterinnen/Mitarbeiter: Dr. phil. Baumann, Lutz, Raum 00-932, App. 2 27 92

Sprechstunden Integriertes Studienprogramm „Magister-Staatsexamen/Maitrise“: Mo 15-16 Uhr, Di 16-17 Uhr, Mi 11-13 Uhr, Do 14-16 Uhr

Sprechstunden Sokrates-Programm mit den Universitäten Dijon (alle Fächer), Bologna, Neapel, Pisa, Genua, Valencia, Lausanne (Geisteswissenschaften): Mi 14-15 Uhr

Bibliothek Philosophie

Jakob-Welder-Weg 18, 55128 Mainz, Tel. 06131-39-2 54 03

Geschäftsführende Leiterin: Univ.-Prof. Dr. phil. Brendel, Elke, App. 22527

Nichtwiss. Mitarbeiterinnen/Mitarbeiter: Meisinger, Sylvia, M.A., Raum 00-818, App. 25403

Öffnungszeiten: Mo-Do 8-19, Fr 8-18 (Präsenzbibliothek)

Fachschaft Philosophie

Jakob-Welder-Weg 18, 55128 Mainz, Zi. 00-214, Tel. 06131-39-2 21 71

Pädagogisches Institut

Colonel-Kleinmann-Weg 2, 55099 Mainz, Tel. 06131-39-2 25 88, Fax. 06131-39-2 59 95

Geschäftsführender Leiter: Univ.-Prof. Dr. phil. Hamburger, Franz, M.A., Raum SB II 03-242, App. 22918

Kollegiale Leitung: Univ.-Prof. Dr. phil. Hamburger, Franz, M.A., Raum SB II 03-242, App. 22918; Univ.-Prof. Dr. Heinemann, Evelyn, Raum SB 03-453, App. 24637; Univ.-Prof. Dr. phil. Hufnagel, Erwin, M.A., Raum SB II 03-241, App. 22974; Univ.-Prof. Dr. phil. Kolbe, Fritz-Ulrich, Raum SB II 03-143, App. 22716; Univ.-Prof. Dr. theol. et phil. Meueler, Erhard, Raum SB II 03-341, App. 23245; Dr. phil. Badawia, Tarek, M.A., Raum SB II 04-631, App. 20082; Dr. phil. Heck, Gerhard, Ak. Dir., Raum SB II 03-342, App. 20076; Dr. phil. Luckas, Helga, Raum SB II 03-535, App. 22916; Univ.-Prof. Dr. Garz, Detlef, Raum SB II 04-653-655, App. 20084; Prof. Dr. Schweppe, Cornelia, Raum SB II 03-233

Institutssekretariat: Hoff, Jutta, Raum SB II 03-452, App. 22588

Arbeitsgruppen - Geschäftszimmer: Jordan, Brigitte, Raum 03-445, App. 24637; Lauenroth, Karin, Raum SB II 03-231, App. 22918; Schäfer, Lieselotte, Raum SB II 04-653, Tel. 01631 39 22143; Schüpferling, Marliese, Raum SB II 03-241, App. 22974

Bedienstete der Universität

Universitätsprofessorinnen/-professoren: Univ.-Prof. Dr. phil. Bürmann, Jörg, Raum SB II 02-156, App. 25994 23894; Univ.-Prof. Dr. Garz, Detlef, Raum SB II 04-653-655, App. 20084;

Univ.-Prof. Dr. phil. Hamburger, Franz, M.A., Raum SB II 03-242, App. 22918; Univ.-Prof. Dr. Heinemann, Evelyn, Raum SB 03-453, App. 24637; Prof. Dr. Hettwer, Hubertus, (pensioniert);

Univ.-Prof. Dr. phil. Hufnagel, Erwin, M.A., Raum SB II 03-241, App. 22974; Univ.-Prof. Dr. phil. Kolbe, Fritz-Ulrich, Raum SB II 03-143, App. 22716; Univ.-Prof. Dr. phil. Kron, F.W., em., Raum SB II 04-651, App. 22143; Univ.-Prof. Dr. theol. et phil. Meueler, Erhard, Raum SB II 03-341, App. 23245;

Prof. Dr. Schweppe, Cornelia, Raum SB II 03-233; Univ.-Prof. Dr. phil. Velthaus, Gerhard, em., Raum SB II 03-452, App. 22588

Habilitierte: Dr. phil. Borst, Eva, Raum SB II 03-323, App. 22973; Dr. phil. habil. Ullrich, Heiner, Akad. Dir., Raum SB II 03-454, App. 25546

Hochschuldozentinnen/-dozenten: Dr. phil. habil. Höffer-Mehlmer, Markus, Dipl.so.z.päd. (FH), Raum SB II 03-343, App. 22291; Dr. Stelmaszyk, Bernhard, Raum SB II 03-151, App. 24811

Wiss. Mitarbeiterinnen/Mitarbeiter: Dr. Appel, Michael, Raum 03-535, App. 20868; Dr. phil. Badawia, Tarek, M.A., Raum SB II 04-631, App. 20082; Bartmann, Sylke, Raum SB II 04-655, App. 23812; Ebel, Axel Rüdiger, M.A., Raum SB II-04-623, App. 22252; Edlich, Günter, Ak. Dir.,

Raum SB II 02-153, App. 25994; Fehlhaber, Axel, Raum SB II 04-643, App. 20351; Goeke, Stephanie, Dipl.-Päd., Raum SB II 03-443, App. 24636; Dipl.-Päd. Grasshoff, Gunter, Raum Thomas-Mann-Straße 19, Raum D 4, App. 31233; Dr. phil. Heck, Gerhard, Ak. Dir., Raum SB II 03-342, App. 20076; Dr. Hecklau-Seibert, Sabine, Raum SB II 03-443, App. 24636; Heuer, Bernhard, M. A., Dipl.-Soz., Ltd. Ak. Dir., Raum SB II 03-333, 05-333, App. 22976, 224080; Dipl.-Päd. Hirschler, Sandra, Raum SB II 03-435, App. 24638; Dipl.-Päd. Hüblich, Davina, Raum Thomas-Mann-Straße 19, Raum D 4, App. 31234; Dr. phil. Hummrich, Merle, Raum SB II 03-535, App. 20868; Idel, Till-Sebastian, Dipl.-Päd., Raum SB II 03-331, App. 25993; Dr. phil. Kamp, Martin, Raum SB II 03-444, App. 23841; Dipl.-Päd. Kirsch, Sandra, Raum SB II 04-633, App. 26201; Kunze, Katharina, Raum SB II 03-131, App. 20726; Lauer, Felicia, Raum 00-241, App. 23010 u 39 20132; Dr. phil. Luckas, Helga, Raum SB II 03-535, App. 22916; Maier, Roland, Ak. Dir.; Dr. phil. Renda, Ernst-Georg, Dipl.-Päd., Ak. Dir., Raum SB II 03-222, App. 23813; Roggensack, Claudia, Dipl.-Päd., Raum SB II 04-643, App. 20305; Dr. phil. Ruppert, Matthias, Raum SB II 03 - 321, App. 20077; Dr. rer. soc. Sander, Günther, Dipl.-Päd., Raum SB II 03-431, App. 23249; Schmelcher, Svenja, M.A., App. 22291; Stauf, Eva, Raum 00-241, App. 23010 u 39 20132; Straßner, Sybille, Raum SB II 04-641, App. 20309; Dipl.-Päd. Weickert, Jesco, App. 22291; Welter, Nicole, Dipl.-Päd., Raum SB II 04-641, App. 20309; Dr. phil. Wöbcke, Manfred, Dipl.-Psych., Dipl.-Päd., Realschullehrer, Raum SB II 03-223, App. 22975

Nichtwiss. Mitarbeiterinnen/Mitarbeiter: Appel, Rosaria, Raum SB II 03-313, App. 22917; Jordan, Brigitte, Raum 03-445, App. 24637; Lauenroth, Karin, Raum SB II 03-231, App. 22918; Schäfer, Lieselotte, Raum SB II 04-653, Tel. 01631 39 22143; Schüpferling, Marliese, Raum SB II 03-241, App. 22974; Stöckemann, Volker, Raum SB II 00-341, App. 23851

Nichtbed. Lehrkräfte und Lehrbeauftragte

Privatdozentinnen/-dozenten: PD Dr. Beck, Christian, Dipl.-Päd.

Lehrbeauftragte: Prof. Dr. Baum, Detlev, Tel. 0261 952 206 0; Bender-Nickel, Andrea, Dipl.-Päd., Dipl.-Psychogerontologin, Tel. 06128 944329; Dr. phil. Böhm, Maria, Elektronisches Medienzentrum (EMZ), 55128 Mainz, Tel. 069 94413089; Borzel, Karl-Heinz, Tel. 06132 2216; Choi, Frauke, Dipl. Päd., Forum 1, App. 25424; Dipl.-Päd. Dick, Oliver; Doppler, Petra, Dipl. - Päd., Tel. 06131 926863; Endres, Ute, Dipl.-Päd., 55125 Mainz, Tel. 06131 59598; Dr. med. Ermert, J.-A., Kinder- und Jugendarzt, Tel. 06131 72999; Dr. jur. Feuerhelm, Wolfgang, Dipl.-Päd., Tel. 06131 24041 11; Dr. phil. Foerster, Manfred J., Tel. 02743 3868; Hafemann, Helmut, Dipl.-Päd., Tel. 0671 4 2229; Hansen-Tolles, Markus, Dipl.-Päd.; Hölzel, Sven, Dipl.Psych., Tel. 06126 6183; Univ.-Prof. Dr. Keilmann, Annerose, Oberärztin, Helmholtzweg, Gebäude 101, 55101 Mainz, Tel. 06131 17 21 89; apl. Prof. Kopper-Reifenberg, Cornelia, Dr. med., 55131 Mainz, Tel. 06131 52632; Kost, Manfred, Rechtsanwalt, Tel. 06131 221272 3; Dr. phil. Kretschmer, Ingo, Dipl.-Psych., M.A., Tel. 06123 3349; Kurz, Eckard, Tel. 06139 6921; Leder, Horst, Dipl.-Mathematiker, VHS-Direktor, Tel. 06131 2625 110; Lingenfelder, Martina; Dr. phil. Maul, Bärbel, M.A., Tel. 06131 616233; Dipl.-Päd. Rausch, Christian, Tel. 06131 504810; Rech, Andreas, Oberstudienrat, Tel. 0611 9410356; Univ.-Prof. Dr. Seitz, Willi; Stumpf, Fritz, Sonderschullehrer, Tel. 06731 41342; Tönges, Hans-Josef, Dipl. - Päd., Tel. 0671 8961420; Würkert, Barbara, Dipl.-Psych., Tel. 06132 3112

Pädagogisches Institut

Colonel-Kleinmann-Weg 2, 55128 Mainz, Tel. 06131-39-22588, Fax. 06131-39-25995

Postanschrift: Pädagogisches Institut, FB 11 Philosophie / Pädagogik, Johannes Gutenberg-Universität, 55099 Mainz

Diplom-Prüfungsamt: Dr. phil. Ruppert, Matthias, Raum SB II 03 - 321, App. 20077

Prüfungsausschuss für Magister und Promotion: s. Prüfungsausschuss Philosophie

Akademische Zusatzqualifikation „Europäische Migration“: Univ.-Prof. Dr. phil. Hamburger, Franz, M.A., App. 22918

Studienfachberatung in der Vorlesungsfreien Zeit

Diplomstudiengang Erziehungswissenschaft: Fehlhaber, Axel, App. 20351; Dr. phil. Ruppert, Matthias, App. 20077

Studiengang Lehramt an Gymnasien: Edlich, Günter, Ak. Dir., App. 25994; Dr. phil. Heck, Gerhard, Ak. Dir., App. 20076; Heuer, Bernhard, M. A., Dipl.-Soz., Ltd. Ak. Dir., App. 22976, 224080; Dr. phil. Renda, Ernst-Georg, Dipl.-Päd., Ak. Dir., App. 23813

Studienrichtung Sozialpädagogik und Sozialarbeit: : Dr. rer. soc. Sander, Günther, Dipl.-Päd., App. 23249; Dr. phil. Wöbcke, Manfred, Dipl.-Psych., Dipl.-Päd., Realschullehrer, App. 22975

Studienrichtung Erwachsenenbildung: Dr. phil. Heck, Gerhard, Ak. Dir., App. 20076

Studienrichtung Sonderpädagogik: Dr. Hecklau-Seibert, Sabine, App. 24636; Roggensack, Claudia, Dipl.-Päd., App. 20305

Interdisziplinärer Studienschwerpunkt Europäische Migration: Dr. rer. soc. Sander, Günther, Dipl.-Päd., App. 23249

Praktikumsberatung für Studierende im Diplomstudiengang Pädagogik: *Leitung*: Dr. phil. Sabine Hecklau-Seibert; Mitarbeiter: Susanne Haffner, Carmen Stork; Sprechzeiten s. Aushang, SB II 03-435, Tel.: 39-20078

ERASMUS-Beratung: *Leitung*: Dr. rer. soc. Günther Sander; Mitarbeiter: Susanne Haffner, Anna Kyriapopoulos; Sprechzeiten s. Aushang, SB II 03-435, Tel.: 39-435

Vertrauensdozent für ausländische Studierende: N.N.

Lernzentrum: Dr. phil. habil. Ullrich, Heiner, Akad. Dir., Raum SB II 03-454, App. 25546

Koordinationsstelle für die Organisation und wiss. Begleitung der Seminare zum Schulpraktikum

Colonel-Kleinmann-Weg 2 (SB II 03-333), 55128 Mainz, Tel. 06131-39-22976,

Fax. 06131-3926035 oder 06131-3925995; E-Mail: kospra@mail.uni-mainz.de

Leitung: Heuer, Bernhard, M. A., Dipl.-Soz., Ltd. Ak. Dir., Pädagogisches Institut, 55099 Mainz, App. 22976, 224080

Sprechzeiten: Mo 11.30-13.30, SB II 03-333, Mo 14-16 n.V., SB II 05-333, Mi 14-15.30, SB II 03-333

Lehrveranstaltungen: Borzel, Karl-Heinz, Tel. 06132 2216; Edlich, Günter, Ak. Dir., App. 25994; Dr. phil. Heck, Gerhard, Ak. Dir., App. 20076; Heuer, Bernhard, M. A., Dipl.-Soz., Ltd. Ak. Dir., App. 22976, 224080; Kurz, Eckard, Tel. 06139 6921

Bibliothek Pädagogik

Colonel-Kleinmann-Weg 2, 55128 Mainz, Tel. 06131-39-2 37 97

Bereichsbibliothek SB II: http://www.ub.uni-mainz.de/bereichsbibliothek_sb_ii

Fachschaft Pädagogik

Colonel-Kleinmann-Weg 2, 55128 Mainz, Tel. 06131-39-2 59 94/2 38 94, Fax. 06131-39-2 38 93

Ansprechpartner: in Raum: SB II 03-213

Abt. Hochschuldidaktik

Colonel-Kleinmann-Weg 2, 55128 Mainz, Tel. 06131-39-2 59 94/2 38 94, Fax. 06131-39-2 38 93

Bedienstete der Universität

Universitätsprofessorinnen/-professoren: Bürmann, Jörg, Raum SBII 02-153/156, App. 25994

Wiss. Mitarbeiterinnen/Mitarbeiter: Edlich, Günter, Ak. Dir., App. 25994

Nichtbed. Lehrkräfte und Lehrbeauftragte

Fachbereich 11 - Philosophie und Pädagogik

Philosophie

Vorlesungen

Einführung in die klassische griechische Staatsphilosophie Vorlesung; 2 SWS; Mo, 17:00 - 18:30, P 4	Patt W.
Die Philosophie der Existenz: Probleme, Personen, Perspektiven Vorlesung; 2 SWS; Mi, 16:30 - 18:00, P 10	Gerlach H.-M.
Metaphysik Vorlesung; 3 SWS; Mi, 10:15 - 11:45, P 11; Do, 12:15 - 13:00, P 10	Joisten K.
Einführung in eine Philosophie des Sports Vorlesung; 1 SWS; Do, 10:15 - 11:00, S 1; Tutorium: Einführung in eine Philosophie des Sports, 1-std., Do 9-10, Sportinstitut, S 2 (Hörsaal)	Joisten K.
Die schöpferische Reise. Im Unsicheren. Immer weiter. Vorlesung; 1 SWS; Mi, 13:15 - 14:00, P 205	Joisten K.
Das Leib-Seele-Problem in der zweiten Hälfte des 20. Jhdts. (Philosophie des Geistes III); Vorlesung; 2 SWS; Di, 16:30 - 18:00, P 3	Metzinger Th.
Lebensphilosophie Vorlesung; 1 SWS; Mi, 14:15 - 15:00, P 6	Sprengard K.A.
„Ist es gut, klug zu sein?": Zur Geschichte der Klugheitsbestimmung Vorlesung; 2 SWS; Mo, 15:30 - 17:00, P 4	Eichler K.-D.
Medienphilosophie und Ästhetische Theorien Vorlesung; 2 SWS; Di, 16:30 - 18:00, P 13	Rauscher J.
Grundzüge der Hermeneutik Vorlesung; 1 SWS; Di, 10:15 - 11:00, P 4	Grätzel S.

Einführungsübungen

Einführung in das Studium der Philosophie (mit begleitendem Tutorium) Übung; 2 SWS; Mo, 9:30 - 11:00, P 105	Panknin-Schappert H.
Einführung in das Studium der Philosophie (mit begleitendem Tutorium) Übung; 2 SWS; Di, 10:00 - 11:30, P 205	Ruffing M.

Lektüreübungen an fremdsprachigen Texten

Philosophie anhand klassischer lateinischer Texte Übung; 2 SWS; Do, 16:30 - 18:00, P 107	Bietz W.
Deleuze/Guattari: Qu'est-ce que la philosophie? Übung; 2 SWS; Mo, 17:00 - 18:30, P 101	Vollet M.
Meister Eckhart: Ausgewählte Predigten (am mhd. Text) Übung; 2 SWS; Do, 8:30 - 10:00, P. 10	Baumann L.
Daniel Dennett: ausgewählte Texte Übung; 2 SWS; Do, 13:00 - 14:30, P 109 a	Metzinger Th.

Fachdidaktik

Einführung in die Didaktik der Philosophie (Philosophie- und Ethikunterricht); Übung; 2 SWS; Blockseminar, erstes Treffen: Fr 31.10.2003, 15st.-16, P 201	Hoffmann B. Krützfeld S.
---	-----------------------------

Proseminare

Philosophie und Ästhetik des Traums Proseminar; 2 SWS; Do, 18:15 - 19:45, Hs Medienhaus; FB 24, Akademie für Bildende Künste, Wallstr. 11, Hörsaal; Beginn: 30.10.2003	Zimmermann J.
---	---------------

- Künstlerästhetik im 20. Jhd. - Text und Werk; 01.-03.03.2004, 10h-18h,
Tagungshaus in Mainz; Proseminar; Tel.: 06131-39-30006, Fax:
06131-39-35566, e-mail: jzimmer@uni-mainz.de; Vorberechnung: 18.11.2003,
14 - 16 Uhr
Zimmermann J.
Hahn M.
- Grundzüge der Hermeneutik
Proseminar; Blockseminar zur Vorlesung: 25. und 26. Februar 2004, O. w.
n. b.
Grätzel S.
- Philosophische Probleme medizinischer Ethik
Proseminar; 2 SWS; Do, 8:30 - 10:00, P 12
Rauscher J.
- Zufall - Vorsehung - Schicksal
Proseminar; 2 SWS; Di, 17:00 - 18:30, P 6
Gedemer Th.
- Moderne Theorien des Gesellschaftsvertrags
Proseminar; 2 SWS; Di, 12:30 - 14:00, P 206
Hütig A.
Marx J.
- Philosophische Ästhetik der Musik
Proseminar; 2 SWS; Mi, 17:30 - 19:00, P 103
Schwitzgebel G.
- Kognitionswissenschaftliche Grundlagen des Willens
Proseminar; 2 SWS; Mi, 16:30 - 18:00, P 201
Walde B.
- Einführung in die Theorie der Referenz: Von Eigennamen, definiten
Kenntzeichnungen und indexikalischen Ausdrücken; Proseminar; 2 SWS; Do,
16:00 - 17:30, P 201
Gottschling V.
- The Religious significance of Atheism
Proseminar; 2 SWS; Mo, 11:30 - 13:00, P 203
Fehr J.J.
- Einführung in die angewandte Ethik
Proseminar; 2 SWS; Mo, 13:30 - 15:00, P 10
Metzinger Th.
- Der Streit zwischen Sozial- und Subjektphilosophie. Einführung in eine
aktuelle Kontroverse; Proseminar; 2 SWS; Di, 16:00 - 17:30, P 107
Mühl M.
- Verständnishaben und Verstehen, Mißverstehen und Nichtverstehen. Zur
Einführung in die Hermeneutik als Kunst wissenschaftlicher
Interpretation; Proseminar; 2 SWS; Mo, 14:00 - 15:30, P 15
Neubauer F.
- Aristoteles: Nikomachische Ethik
Proseminar; 2 SWS; Mo, 18:15 - 19:45, P 106
Eichler K.-D.
- Nikolaus von Kues: Über das Globusspiel
Proseminar; 2 SWS; Mo, 14:30 - 16:00, P 13
Benz H.
- Johannes vom Kreuz: Spanische Mystik im 16. Jhd.
Proseminar; 2 SWS; Do, 16:30 - 18:00, P 106
Vollet M.
- Dualismus bei Descartes
Proseminar; 2 SWS; Mi, 14:30 - 16:00, P 201
Walde B.
- Schiller: Über die ästhetische Erziehung des Menschen
Proseminar; 2 SWS; Di, 8:30 - 10:00, P 12
Baumann L.
- Die Philosophie der Geschichte bei Vico und Herder
Proseminar; 2 SWS; Mi, 13:30 - 15:00, P 208
Hagedorn L.
- Max Scheler: Philosophische Anthropologie
Proseminar; 2 SWS; Mi, 12:00 - 13:30, P 208
Immel O.
- Dilthey: Der Aufbau der geschichtlichen Welt in den Geisteswissenschaften
Proseminar; 2 SWS; Do, 10:15 - 11:45, P 106
Solies D.
- Edmund Husserl: Cartesianische Meditationen
Proseminar; 2 SWS; Mi, 18:15 - 19:45, P 201
Rabanus Ch.
- Einführung in die Philosophie: Karl Jaspers
Proseminar; 2 SWS; Di, 16:30 - 18:00, P 104
Gerlach H.-M.

- Edith Stein: Einführung in die Philosophie Rehm P.
Proseminar; 2 SWS; Mo, 9:30 - 11:00, P 208
- Einführung in Merleau-Pontys Phänomenologie der Wahrnehmung Schmicking D.
Proseminar; 2 SWS; Mi, 16:30 - 18:00, P 13
- Interpretation daoistischer Texte vor dem Hintergrund der abendländischen Kroker E.
Philosophie; Proseminar; 2 SWS; Fr, 12:30 - 14:00, P 10

Hauptseminare

- Antike und moderner Skeptizismus Eichler K.-D.
Hauptseminar; 2 SWS; Di, 8:30 - 10:00, P 102
- Metaphysik und Transzendentalphilosophie Kopper J.
Hauptseminar; 2 SWS; Mi, 16:45 - 18:15, P 104
- Genese und Geltung des Begriffs der Naturwissenschaft Zecher R.
Hauptseminar; 2 SWS; Mi, 12:30 - 14:00, P 15
- Das Leib-Seele-Problem in der zweiten Hälfte des 20. Jhdts. (Philosophie Metzinger Th.
des Geistes III); Hauptseminar; 2 SWS; Di, 18:15 - 19:45, P 15
- Große Lebensphilosophen Sprengard K.A.
Hauptseminar; 2 SWS; Mi, 15:30 - 17:00, P 12; (und Blockseminar)
- Platons Theaitetos Eichler K.-D.
Hauptseminar; 2 SWS; Di, 18:00 - 19:30, P 12
- Kant: Kritik der reinen Vernunft I Kossler M.
Hauptseminar; 2 SWS; Mi, 14:30 - 16:00, P 103
- Warum ũes eine rein innerweltliche Anthropologie nicht gibt (R. Piller G.
Guardini): christliche Denker zur Frage nach dem Menschen; Hauptseminar;
2 SWS; Mo, 15:00 - 17:00, P 109 a; (14-tägig)
- Kinophilosophie bei Deleuze ũ Mit Bergson ũber Film denken Rauscher J.
Hauptseminar; 2 SWS; Mo, 14:30 - 16:00, P 207 Vollet M.
- Der Existentialismus ũ ein Humanismus?! Ein Vergleich des Gerlach H.-M.
Humanismus-Essays Sartres' und Heideggers ũHumanismusbriefi;
Hauptseminar; 2 SWS; Mi, 10:00 - 11:30, P 12
- Existentialismus: Sartre, Camus Grätzel S.
Hauptseminar; 2 SWS; Do, 15:30 - 17:00, P 15
- Vilém Flusser: Medienphilosophie und Anthropologie Rauscher J.
Hauptseminar; 2 SWS; Do, 18:15 - 19:45, P 12 Joisten K.
- Paul Ricoeur: Philosophie und Erzählung Grätzel S.
Hauptseminar; 2 SWS; Do, 11:30 - 13:00, Raum n.V.; O. w. n. b.
- Philosophischer und theologischer Glaube (anhand Karl Jaspers ũDer Gerlach H.-M.
philosophische Glaubei); Hauptseminar; 2 SWS; Do, 10:00 - 11:30, P 207 Dietz W.

Oberseminare

- Der Roman als philosophischer Text: Robert Musil Grätzel S.
Oberseminar; 2 SWS; Di, 18:00 - 19:30, P 108

Kolloquien

- Gemeinsames Doktorandenkolloquium Gerlach H.-M.
Kolloquium; 2 SWS; Mo, 18:00 - 19:30, P 104; Termine: 24.11.2003, Grätzel S.
19.01.2004, 09.02.2004
- Arbeitsgemeinschaft Philosophie des Mittelalters und ihre Dreyer M.
Wirkungsgeschichte: Augustinus und Anselm von Canterbury: Ansätze einer Castaneda F.
Sprachphilosophie; Kolloquium; 2 SWS; Mi, 16:00 - 17:30, P 109 a

Doktorandenkolloquium

Kossler M.

Kolloquium; 2 SWS; O. u. Z. n. V.

Doktorandenkolloquium (pers. Einl.)

Sprengard K.A.

Kolloquium; 3 SWS; O. u. Z. n. V.

Pädagogik

Informationen für Studierende

<http://www.uni-mainz.de/FB/Paedagogik/>

Studienfächer und -abschlussmöglichkeiten sowie Studien-, Prüfungs- und Promotionsordnung

-Diplom (Dipl.-Päd.)

Die Ordnung für die Diplomprüfung in Erziehungswissenschaft an der Johannes Gutenberg-Universität ist am Pädagogischen Institut erhältlich.

-Magister Artium (M.A.)

Die Ordnungen der Fachbereiche 11-16 und 23 für die Zwischenprüfung und die Magisterprüfung sind im Dekanat erhältlich.

-Erste Staatsprüfung für das Lehramt an Gymnasien (Erziehungswissenschaftliches Begleitstudium)

Die Landesverordnung über die Erste Staatsprüfung für das Lehramt an Gymnasien ist im Buchhandel erhältlich und im Dekanat einsehbar (Kopiervorlage).

-Promotion (Dr.phil.)

Die Promotionsordnung der Fachbereiche 11-16 und 23 ist im Dekanat erhältlich.

-Akademische Zusatzqualifikationen

„Europäische Migration“

Die Studien- und Prüfungsordnung ist bei Dr. G. Sander (Geschäftsführung) erhältlich.

Kommentar zu den Lehrveranstaltungen

Das Pädagogische Institut gibt ein kommentiertes Vorlesungsverzeichnis heraus. Erhältlich voraussichtlich gegen Ende des Semesters in der Institutsbibliothek, Schutzgebühr 1 Euro.

Einführungsveranstaltungen für Studienanfänger, Fach- und Hochschulortwechsler

Lehramtsstudium (Gymnasium)

Kolbe F.-U.

LV; Einzeltermin am 22.10.2003; Ort u. genaue Zeit entnehmen Sie bitte ab dem 15.07.03 den Informationen auf der Homepage des Päd. Instituts sowie den Aushängen im Institut.

Kunze K.

Pädagogik: Diplomstudiengang

N.N.

LV; Einzeltermin am 20.10.2003, 10:00 - 12:00, P 11

Pädagogik: Magister- und Promotionsstudiengang

Ruppert M.

LV; Einzeltermin am 20.10.2003, 10:00 - 12:00, P 12

Für Lehramtsstudierende geeignete Veranstaltungen

Die für Lehramtsstudierende geeigneten Veranstaltungen sind gemäß der Sachbereiche gekennzeichnet: Lehramt, Sachbereich I: Theorie der Erziehung und Bildung (insbesondere siehe Proseminare „Einführung in die Schulpädagogik“)

Lehramt, Sachbereich II: Allgemeine Didaktik

Lehramt, Sachbereich III: Struktur und Reform des Bildungswesens

Lehramt, Sachbereich IV: Psychologische Aspekte des Erziehungshandelns

Lehramt, Sachbereich V: Soziologische Aspekte des Erziehungshandelns

Lehramt, Sachbereich VI: Vor- und Nachbereitung des Schulpraktikums (siehe Mittelseminare „Vorbereitung des Schulpraktikums“)

Lehramtsstudierende nach der alten Prüfungsordnung können noch fehlende Proseminarscheine in thematisch einschlägigen Mittelseminaren erwerben. Es kann nur ein Proseminar aus einer „Einführung in die Schulpädagogik“ akzeptiert werden.

Vorlesungen

Einführung in die Schulpädagogik Vorlesung; 2 SWS; Sachbereich I; s. Aushang	N.N.
Empirie I Vorlesung; 2 SWS; Mi, 12:00 - 13:30, P 204	Stelmaszyk B.
Erwachsenenbildung Vorlesung; 2 SWS; Mo, 15:00 - 16:30, P 107	Höffer-Mehlmer M.
Historische Pädagogik Vorlesung; 2 SWS; Mi, 9:00 - 10:00, P 3; Fr, 9:00 - 10:00, P 5	Hufnagel E.
Medizinische Diagnostik bei Behinderungen Vorlesung; 1 SWS; Do, 8:00 - 10:15, P 105	Ermert J.A.
Medizinische Grundlagen von Hör-, Stimm-, Sprach- und Sprechstörungen Vorlesung; 1 SWS; Di, 8:30 - 9:30, Hs I 102; kleiner Hörsaal Gebäude 102 Universitätsklinikum	Keilmann A.
Ringvorlesung des Pädagogischen Instituts Vorlesung; 2 SWS; Di, 12:00 - 13:30, P 204	Badawia T. Dozenten des Pädagogischen Instituts

Proseminare

Alle Proseminare sind anmeldungspflichtig.
Anmeldungen für die Proseminare 'Einführungen in den Hauptfachstudiengang Erziehungswissenschaft, Anthropologie und Sozialisation' sind zu folgenden Terminen möglich:
Mo., den 20.10.2003, 13:30 bis 14:30 Uhr in P11 und
Do., den 23.10.2003, 10:00 bis 12:00 Uhr im Archiv SB II 03-324.

Bildungsmanagement: Personalentwicklung Proseminar; 2 SWS; Di, 10:00 - 12:00, SB II 03-152	Höffer-Mehlmer M.
Einführung in die Erwachsenenbildung Proseminar; 2 SWS; s. Aushang	Weickert J.
Gruppenarbeit mit Erwachsenen Proseminar; 2 SWS; Mo, 8:30 - 10:00, SB II 03-152	N.N.

Einführungen für den Hauptfachstudiengang Erziehungswissenschaften

Einführung in das Studium der Pädagogik Proseminar; 2 SWS; Mi, 13:30 - 15:00, SB II 03-436	Ruppert M.
Einführung in die Erziehungswissenschaft Proseminar; 2 SWS; Mi, 15:00 - 16:30, SB II 03-144	Badawia T.
Einführung in die Pädagogik Proseminar; 2 SWS; Mi, 12:00 - 13:30, SB II 03-144	Ebel A.R.
Strukturbegriffe der Erziehungswissenschaften Proseminar; 2 SWS; Do, 8:00 - 10:00, P 6	Renda E.-G.

Anthropologie

Pädagogische Anthropologie I Proseminar; 2 SWS; Di, 16:00 - 17:30, SB II 03-144	Borst E.
Pädagogische Anthropologie I Proseminar; 2 SWS; Mo, 9:30 - 11:00, P 107	Maier R.
Pädagogische Anthropologie I Proseminar; 2 SWS; Mi, 11:30 - 13:00, P 3	Maier R.
Pädagogische Anthropologie I Proseminar; 2 SWS; Di, 12:00 - 14:00, SB II 02-146	Ebel A.R.
Pädagogische Anthropologie I Proseminar; s. Aushang	N.N.

Sozialisation

Sozialisationstheorien I Seminar; 2 SWS; Di, 9:30 - 11:00, P 5	Maier R.
Sozialisationstheorien I Proseminar; 2 SWS; Mo, 8:00 - 10:00, SB II 03-144	Welter N.
Sozialisationstheorien I Proseminar; 2 SWS; Di, 8:30 - 10:00, SB II 03-153	Heuer B.
Sozialisationstheorien I Proseminar; 2 SWS; Mo, 18:00 - 19:30, SB II 03-144	Bartmann S.
Sozialisationstheorien I Proseminar; 2 SWS; Mi, 10:00 - 11:30, SB II 03-134	Kirsch S.
Sozialisationstheorien I Proseminar; 2 SWS; Mo, 17:30 - 19:00, SB II 03-134	Fehlhaber A.

Einführung in die Schulpädagogik

Die Proseminare 'Einführung in die Schulpädagogik' sind anmeldungspflichtig.

Zum Verfahren orientieren Sie sich bitte ab dem 15.07.03 auf der Homepage des Pädagogischen Instituts bzw. anhand der Aushänge.

Einführung in die Schulpädagogik Proseminar; 2 SWS; Sachbereich I; Mo, 13:00 - 14:30, SB II 03-436	Ullrich H.
Einführung in die Schulpädagogik Proseminar; 2 SWS; Sachbereich I; s. Aushang	N.N.
Einführung in die Schulpädagogik Proseminar; 2 SWS; Sachbereich I; Do, 10:00 - 11:30, SB II 03-134	Idel T.-S.
Einführung in die Schulpädagogik Proseminar; 2 SWS; Sachbereich I; Mo, 13:30 - 15:00, P 109 a	Kunze K.
Einführung in die Schulpädagogik Proseminar; 2 SWS; Sachbereich I; Di, 18:00 - 20:00, SB II 03-152	Stelmaszyk B.
Einführung in die Schulpädagogik Proseminar; 2 SWS; Sachbereich I; Mo, 16:00 - 17:30, P 206	Kunze K.
Einführung in die Schulpädagogik Proseminar; 2 SWS; Sachbereich I; Mo, 16:30 - 18:00, SB II 03-144	Kolbe F.-U.
Einführung in die Schulpädagogik Proseminar; 2 SWS; Sachbereich I; Mo, 14:30 - 16:00, SB II 03-436	Fehlhaber A.

Mittelseminare**Vorbereitung des Schulpraktikums**

Anmeldungen für diese Veranstaltungen sind möglich am:

27.10.2003 von 12:00 bis 14:00 Uhr im Archiv SB II 03-324.

Arbeitsplatz Schule - zur Vor- und Nachbereitung des Schulpraktikums

Mittelseminar; 4 SWS; Sachbereich VI; Mo, 17:00 - 18:00, P 3; Mo, 18:00 - 20:00, P 7	Heck G.
Einführung in das Schulpraktikum Mittelseminar; 4 SWS; Sachbereich VI; Mo, 17:00 - 18:00, P 3; Mo, 18:00 - 20:00, P 12	Edlich G.
Schulpraktische Studien zur Vorbereitung des Schulpraktikums Mittelseminar; 4 SWS; Sachbereich VI; Mo, 17:00 - 20:00, P 6	Heuer B.
Vor- und Nachbereitung des Schulpraktikums Mittelseminar; 2 SWS; Sachbereich VI; Di, 17:30 - 19:00, P 103	Beinhauer H.

Vor- und Nachbereitung des Schulpraktikums Mittelseminar; 3 SWS; Sachbereich VI; s. Aushang	Borzel K.-H.
Vor- und Nachbereitung des Schulpraktikums Mittelseminar; 2 SWS; Sachbereich VI; Do, 16:30 - 18:00, SB II 03-436	Kurz E.
Methoden der Erziehungswissenschaft	
Empirie II: Grounded Theory Mittelseminar; 2 SWS; Do, 12:00 - 14:00, SB II 02-146	Badawia T.
Empirie II: Narrationsanalyse Mittelseminar; 2 SWS; Mo, 12:30 - 14:00, SB II 03-153	Bartmann S.
Empirie II: objektive Hermeneutik Mittelseminar; 2 SWS; Di, 16:30 - 18:00, SB II 03-436	Fehlhaber A.
Empirie II: Rekonstruktion historischer Texte Mittelseminar; 2 SWS; Di, 13:30 - 15:00, SB II 03-436	Bartmann S.
Nichtanmeldungspflichtige Mittelseminare	
„Wie ziehe ich mein Arbeitslos?“ - Berufsorientierung und Bewerbungstrainings(-kompetenz) für Pädagogen; Mittelseminar; 2 SWS; Do, 16:00 - 20:00, SB II 03-436; 14 tg.	Wolter O.
Aktuelle Probleme der Altenpflege und Altenhilfeplanung Mittelseminar; 2 SWS; Mi, 18:00 - 20:00, SB II 02-146	Krick R.
Allgemeinbildung. Wege und Ziele organisierten Lernens Mittelseminar; 2 SWS; Di, 14:00 - 16:00, SB II 03-152	Höffer-Mehlmer M.
Allgemeine Didaktik Mittelseminar; 2 SWS; Sachbereich II; Mo, 17:30 - 19:00, SB II 03-436	Ullrich H.
Allgemeine Didaktik Mittelseminar; 2 SWS; Sachbereich II; Do, 10:00 - 12:00, P 6	Renda E.-G.
Allgemeine Grundlagen der Verhaltensgestörtenpädagogik Mittelseminar; 2 SWS; Fr, 14:00 - 18:00, SB II 03-144; 14-tg.	Seitz W.
Alter und soziale Arbeit Mittelseminar; 2 SWS; Mo, 18:00 - 20:00, SB II 02-146	Schweppe C.
Beratungsmethoden Mittelseminar; 2 SWS; Mo, 12:00 - 14:00, SB II 03-152	Wöbcke M.
Berufliche Sozialisation von WaldorflehrerInnen Mittelseminar; 2 SWS; Sachbereich V; Di, 16:30 - 18:30, P 204	Kunze K.
Berufliche Beziehungen in sonderpädagogischen Arbeitsbereichen Mittelseminar; 2 SWS; Di, 8:00 - 10:00, SB II 03-134	Kretschmer I. Würkert B.
Biographieforschung in der sozialen Arbeit Mittelseminar; 2 SWS; Mo, 16:00 - 18:00, SB II 02-146	Schweppe C.
Das Früher im Heute Mittelseminar; 2 SWS; Fr, 14:15 - 17:45, SB II 03-152; 14-tgl.	Hölzel S.
Dennis Rodman: Transgender Mittelseminar; 2 SWS; Do, 18:00 - 20:00, P 203	Beck Ch.
Der Fallbezug in der sozialen Arbeit Mittelseminar; 2 SWS; Mi, 16:00 - 18:00, SB II 02-146	Schweppe C.
Die Feldenkrais- Methode 'Bewußtsein durch Bewegung' Mittelseminar; 1 SWS; Zeit/Ort n.V.	Malkmus H.
Entwicklungsförderung von Menschen mit schwerster Behinderung Mittelseminar; 2 SWS; mittwochs n.V., SfK Nieder-Olm	Stumpf F.
Erziehung und Bildung: Theorien und Modelle Mittelseminar; 2 SWS; Do, 12:00 - 14:00, SB II 03-152	Ruppert M.

Erziehungswissenschaft und Erziehungsforschung Mittelseminar; 2 SWS; Fr, 11:30 - 13:00, P 101	Ebel A.R.
Fernöstliche Entspannungsmethoden in der Sonderpädagogik Mittelseminar; 2 SWS; Di, 12:00 - 14:00, FS	Hecklau-Seibert S.
Ganzheitliches kreatives Gestalten in der Sonderpädagogik Mittelseminar; 1 SWS; Blockseminar 14.11.03, 9-20 h; Windmühlenschule Mainz	Endres U.
Gesamtschule Mittelseminar; 2 SWS; Sachbereich III; Di, 13:30 - 15:00, P 2	Edlich G.
Geschichte und gesellschaftliche Voraussetzungen von Schule, Hochschule und Erwachsenenbildung II: 1933-1945; Mittelseminar; 2 SWS; Do, 8:00 - 10:00, SB II 02-146	Heck G.
Heimerziehung - Internatserziehung Mittelseminar; 2 SWS; Sachbereich III; Di, 8:00 - 10:00, SB II 02-146	Renda E.-G.
Hyperaktivität und ADS Mittelseminar; 2 SWS; Mo, 8:30 - 10:00, SB II 03-153	Roggensack C.
Institutionen Mittelseminar; 2 SWS; Di, 8:00 - 9:30, P 201	Bartmann S.
Institutionen Mittelseminar; 2 SWS; Di, 11:30 - 13:00, SB II 03-134	Fehlhaber A.
Institutionen Mittelseminar; 2 SWS; Di, 13:00 - 14:30, SB II 03-144	Idel T.-S.
Institutionen der Erwachsenenbildung Mittelseminar; 2 SWS; s. Aushang	Weickert J.
Institutionen und Organisationen der Erwachsenenbildung Mittelseminar; 2 SWS; Di, 12:00 - 14:00, SB II 03-152	N.N.
Interkulturelle Erwachsenenbildung Mittelseminar; 2 SWS; Mo, 10:00 - 11:30, SB II 03-436	Schmelcher S.
Interkulturelle Kommunikation in der Schule Mittelseminar; 2 SWS; Sachbereich IV; Fr, 10:00 - 13:00, SB II 03-436	Schmied E.
Jugendarbeit Mittelseminar; 2 SWS; Mo, 9:30 - 11:00, SB II 03-134	Appel M.
Jugendarbeit Mittelseminar; 2 SWS; Di, 12:00 - 13:30, SB II 03-436	Wöbcke M.
Kindheit in Lateinamerika Mittelseminar; 2 SWS; Do, 11:30 - 13:00, SB II 03-134	Hirschler S.
Konstruktion von Geschlecht Mittelseminar; 2 SWS; Mi, 12:00 - 14:00, SB II 03-152	Borst E.
Konzeptentwicklung Mittelseminar; 2 SWS; Kompaktseminar: Einführung am 28.10.03 14-16h; Fr. 14.11. + Sa.15.11.: 9-16h; Fr. 23.01.04 + Sa. 24.01.04: 9-16h; Abschlußtermin 10.02.; Räume s. Aushang	Appel M.
Kritische Erziehungswissenschaft Mittelseminar; 2 SWS; Do, 10:00 - 12:00, SB II 03-152	Ruppert M.
Lehrerbildung und berufliche Sozialisation von LehrerInnen Mittelseminar; 2 SWS; Sachbereich V; Di, 10:00 - 12:00, SB II 03-153	Heuer B.
Leistungsbeurteilung Seminar; 2 SWS; Sachbereich IV; Fr, 14:00 - 16:00, SB II 02-146	Edlich G.

Mehrsprachige Erziehung Mittelseminar; 2 SWS; Sachbereich II; Fr, 10:00 - 14:00, Raum n.V.; Ort s. Aushang	Schmied E.
Methoden der Erwachsenenbildung Mittelseminar; 2 SWS; Sachbereich II; Fr, 10:00 - 12:00, SB II 03-152	N.N.
Methoden der Kommunikation II Mittelseminar; 2 SWS; Blockseminar, Beginn Di. 04.11. im Lernzentrum (Sb II, 03-523); Ort u. Zeit n.V.	Schmelcher S.
Museumspädagogik Mittelseminar; 2 SWS; Mi, 18:30 - 20:00, SB II 03-134	Maul B.
Musiktherapeutisches Arbeiten in der Sonderpädagogik Mittelseminar; 2 SWS; Blockveranstaltung, Zeit: n.V., Cornelius-Konservatorium; Vorberechnung 05.11.03, 12.30 h im SB II, 03-453	Lingenfelder M.
Pädagogische Anthropologie II Mittelseminar; 2 SWS; Di, 8:30 - 10:00, P 103	Ebel A.R.
Pädagogische Anthropologie II Mittelseminar; 2 SWS; Mi, 13:30 - 15:00, SB II 03-153	Hufnagel E.
Pädagogische Anthropologie II: Bilder vom Menschen Mittelseminar; 2 SWS; Mi, 16:00 - 18:00, SB II 03-152	Ruppert M.
Personenzentrierte Gesprächsführung Mittelseminar; 2 SWS; Mo, 18:30 - 20:00, SB II 03-153	Tönges H.-J.
Politische Erwachsenenbildung Mittelseminar; 2 SWS; Do, 10:00 - 12:00, SB II 02-146	Heck G.
Praktische Einführung in die Probleme des Kindes- und Jugendalters Mittelseminar; 2 SWS; Sachbereich IV; Fr, 16:15 - 19:45, SB II 02-146; 14-tg.	Roscher W.
Projektmanagement (Schwerpunkt außerschulische Jugendbildung) Mittelseminar; 2 SWS; Do, 15:00 - 16:30, SB II 03-436	Beck G.
Psychoanalytische Pädagogik: Grundlagen und Methoden Mittelseminar; 2 SWS; Do, 14:00 - 16:00, SB II 03-152	Heinemann E.
Psychologische Aspekte des Erziehungshandelns Mittelseminar; 2 SWS; Sachbereich IV; Di, 10:00 - 11:30, SB II 03-144	Renda E.-G.
Psychomotorik: Theoretische und praktische Grundlagen Mittelseminar; 2 SWS; Di, 10:00 - 12:00, FS	Hecklau-Seibert S.
Recht für (Sozial-) Pädagogen Mittelseminar; 2 SWS; Mo, 15:00 - 16:30, SB II 03-144	Feuerhelm W.
Rechte Behinderter und ihrer Angehörigen Mittelseminar; 2 SWS; Fr, 10:00 - 11:30, SB II 03-153	N.N.
Redestörungen Mittelseminar; 2 SWS; Do, 10:00 - 11:30, SB II 03-436	Roggensack C.
Schulentwicklung forschungsbezogen Mittelseminar; 2 SWS; Sachbereich III; Mo, 14:00 - 15:30, SB II 03-153	Kolbe F.-U.
Schulische und vorschulische Integration behinderter und nichtbehinderter Kinder; Mittelseminar; 2 SWS; Mo, 14:00 - 16:00, SB II 03-152	Heinemann E.
Schulische Vorder- und Hinterbühnen Mittelseminar; 2 SWS; Sachbereich V; Di, 12:00 - 13:30, SB II 03-153	Stelmaszyk B.
Schulpädagogik/Didaktik Mittelseminar; 2 SWS; Sachbereich II; s. Aushang	N.N.

Schulreform durch Ganztagschulen Mittelseminar; 2 SWS; Sachbereich III; Di, 10:00 - 12:00, Hs VI	Kolbe F.-U.
Schulreform und Schulforschung Mittelseminar; 2 SWS; Sachbereich III; Mi, 8:30 - 10:00, SB II 03-152	Ullrich H.
Sexualität, sexueller Mißbrauch und Behinderung Mittelseminar; 2 SWS; Mo, 16:00 - 17:30, SB II 03-134	Heinemann E.
Sonderpädagogik des Erwachsenenalters Mittelseminar; 2 SWS; Mi, 14:00 - 16:00, SB II 03-152	Goeke S.
Sonderpädagogische Einrichtungen im Erwachsenenalter Exkursion; 2 SWS; Mo, 10:00 - 12:00, SB II 03-152	Goeke S.
Soziale Arbeit im Krankenhaus Mittelseminar; 2 SWS; Mo, 14:00 - 16:00, SB II 02-146	Wöbcke M.
Soziale Gruppenarbeit Mittelseminar; 2 SWS; Di, 10:00 - 12:00, SB II 03-436	Wöbcke M.
Sozialisationstheorien II Mittelseminar; 2 SWS; Mo, 10:00 - 11:30, P 12	Idel T.-S.
Sozialisationstheorien II Mittelseminar; 2 SWS; Di, 14:00 - 15:30, P 201	Maier R.
Sozialisationstheorien II Mittelseminar; 2 SWS; Do, 10:00 - 12:00, SB II 03-153	Kirsch S.
Sozialisationstheorien II: Psychoanalytische Objektbeziehungstheorie Mittelseminar; 2 SWS; Mi, 15:00 - 16:30, SB II 03-436	Foerster M.J.
Sozialpädagogisches Projekt Mittelseminar; 2 SWS; Di, 10:00 - 12:00, SB II 02-146	Hamburger F.
Sozialraumanalyse II Mittelseminar; 2 SWS; Di, 11:00 - 12:30, P 201	Appel M.
Theorie und Praxis gestalttherapeutischer Beratung in psychosozialen Praxisfeldern III; Mittelseminar; 2 SWS; Di, 16:00 - 20:00, SB II 02-146; 14 -tg.	Bürmann J.
Theorien der Erwachsenenbildung Mittelseminar; 2 SWS; Di; s. Aushang	N.N.
Zeit - Ökonomie - Bildung Mittelseminar; 2 SWS; Mi, 14:00 - 16:00, SB II 02-146	Borst E.
Oberseminare	
Aktuelle Forschungsschwerpunkte der Erwachsenenbildung Oberseminar; 2 SWS; Fr, 12:00 - 14:00, SB II 03-152	N.N.
Erziehungswissenschaft II Oberseminar; 2 SWS; Sachbereich I; s. Aushang	N.N.
Europäische Pädagogik der Aufklärung Oberseminar; 2 SWS; Sachbereich I; Mi, 10:00 - 12:00, SB II 03-144	Hufnagel E.
Geschichte der Sonderpädagogik Oberseminar; 2 SWS; Do, 16:00 - 18:00, SB II 03-152	Heinemann E.
Klassiker der Sozialpädagogik Mittelseminar; 2 SWS; Mo, 18:00 - 20:00, SB II 03-152	Hamburger F.
Pädagogische Kindheitsforschung Oberseminar; 2 SWS; Mi, 10:00 - 12:00, SB II 03-152	Ullrich H.
Professionalisierbarkeit pädagogischen Handelns Oberseminar; 2 SWS; Di, 16:00 - 18:00, SB II 03-152	Kolbe F.-U.

- Professionalisierung der sozialen Arbeit
Oberseminar; 2 SWS; Mi, 12:00 - 14:00, SB II 02-146 Schweppe C.
- Rousseau: Pädagogik im politischen Kontext
Oberseminar; 2 SWS; Sachbereich I; Fr, 10:00 - 11:30, P 7 Hufnagel E.

Kolloquien

- Europäische Sozial- und Bildungspolitik
Kolloquium; 2 SWS; Mo, 16:00 - 18:00, SB II 03-152 Hamburger F.
Sander G.
Wöbcke M., Hirschler S.
- Forschungskolloquium
Kolloquium; 1 SWS; Mi, 18:00 - 20:00, SB II 03-242; 14-tg. Hamburger F.
- Forschungskolloquium
Kolloquium; 2 SWS; Mi, 16:00 - 18:00, SB II 03-153 Ullrich H.
- Forschungskolloquium
Kolloquium; 2 SWS; n. V. Garz D.
- Lebenslauf - Studium - Beruf: Selbstreflexion und Zukunftsplanung:
Kolloquium f. Studierende mit verlängerten Studienzeiten; Seminar; 2 SWS;
Mi, 10:00 - 12:00, SB II 02-146 Bürmann J.
- Lektürekurs
Kolloquium; 1 SWS; Mi, 18:00 - 20:00, SB II 03-242; ab 5.11.2003; 14-tg. Hamburger F.
- PraktikantInnenkolloquium (Sonderpädagogik)
Kolloquium; 1 SWS; Ort u. Zeit n.V. Goeke S.
Hecklau-Seibert S.
Roggensack C.
Appel M.
- Praktikums-Kolloquium
Kolloquium; 1 SWS; Mo, 11:30 - 12:30, SB II 03-153

Exkursionen im Grundstudium

- Berufsfelderkundungen im Bereich von Bildungs- und Kulturarbeit
Exkursion; 2 SWS; Di, 15:00 - 16:30, SB II 03-436 Luckas H.
- Berufsfelderkundungen im Bereich von Sozialpädagogik
Exkursion; 2 SWS; Di, 8:30 - 10:00, P 13 Luckas H.

Hochschuldidaktik

Veranstaltungen für Lehrende aller Fachbereiche und Studierende aller Fächer

- Hochschuldidaktisches Kolloquium: Beratung und Supervision von Lehrenden
aller Fachbereiche (bes. für Anfänger); Kolloquium; 2 SWS; Zeit n.V., SB
II 02-146; telefonische Anmeldung: 39-25994 Bürmann J.
- Lebenslauf - Studium - Beruf: Biographische Selbstreflexion und
Zukunftsplanung. Kolloquium für Studierende mit verlängerten
Studienzeiten; Kolloquium; 2 SWS; Mi, 10:00 - 12:00, SB II 02-146; Zeit
evtl. n.V.; telefonische Anmeldung: 39-25994 Bürmann J.

Seminar, besonders für Studierende der Pädagogik

- Theorie und Praxis gestalttherapeutischer Beratung in psychosozialen
Praxisfeldern III; Seminar; 2 SWS; 16:00 - 20:00, SB II 02-146; 14 tägl. Bürmann J.

Fachbereich 12 - Sozialwissenschaften

Colonel-Kleinmann-Weg 2 (Zi 00-653), 55128 Mainz, Tel. 06131-39-22247; 39-23562,

Fax. 06131-39-23347, E-Mail: fritsche@uni-mainz.de

Dekan/Dekanin: Univ.-Prof. Dr. Hradil, Stefan

Prodekan/Prodekanin: Univ.-Prof. Dr. Dittgen, Herbert

Dekanat: Fritsche, Gerlinde, App. 22247; Gresch, Erna, App. 23562

Sprechzeiten: Mo, Di, Do und Fr 10:00-12:00 Uhr und nach Vereinbarung

Mitglieder des Fachbereichsrats: Univ.-Prof. Dr. Bierschenk, Thomas, App. 23978; Univ.-Prof. Dr. Blickle, Gerhard, App. 22422; Boese, Ron, stud. phil.; Dietz, David, stud. phil.; Univ.-Prof. Dr. Dittgen, Herbert, App. 23142; Eikermann, Helge, stud. phil.; Univ.-Prof. Dr. Falter, Jürgen, App. 20017; Univ.-Prof. Dr. Heintz, Bettina, App. 24042; Univ.-Prof. Dr. Hradil, Stefan, App. 22692; Irmer von, Jörg, stud. phil.; Univ.-Prof. Dr. Kepplinger, Hans Mathias, App. 22594; Marx, Johannes, M.A., App. 25541; Univ.-Prof. Dr. Ochsmann, Randolph, App. 23701; Dr. Schwerdtfeger, Andreas, App. 23708; Todt, Gerlinde, App. 24624; Univ.-Prof. Dr. Wilke, Jürgen, App. 22539; Dr. phil. Winkler, Jürgen R., Ak. Rat, App. 25477

Prüfungsausschuss für Magisterstudiengänge

Vorsitzender: Univ.-Prof. Dr. Hradil, Stefan, App. 22692

Stellvertretende Vorsitzende: Univ.-Prof. Dr. Dittgen, Herbert, App. 23142

Prüfungsausschuss Diplom-Studiengang Soziologie

Vorsitzender: Univ.-Prof. Dr. Hradil, Stefan, App. 22692

Sprechzeiten: Di 10:00-12:00 Uhr

Mitglieder des Prüfungsausschusses für den Diplom-Studiengang Soziologie:

Univ.-Prof. Dr. Heintz, Bettina, App. 24042; Univ.-Prof. Dr. Hradil, Stefan, App. 22692; Univ.-Prof. Dr. Kieserling, André, App. 20377; Dr. phil. Lofink, Harald, App. 24792; Dr. rer. pol. Matthias-Bleck, Heike, App. 22444; Pauly, Irmgard, App. 22692; Univ.-Prof. Dr. Preisendörfer, Peter, App. 22383; apl. Prof. Dr. rer. soc., Dipl.-Soz. Prigge, Wolfgang-Ulrich, App. 23438; Schiener, Jürgen, M.A., App. 24705; Univ.-Prof. Dr. Schneider, Norbert F., App. 24704; Weiß, Fanny

Lehrkörper

Universitätsprofessorinnen/professoren

Bierschenk, Thomas, Univ.-Prof. Dr., Ethnologie; Raum 00-651, Form 6, 55099 Mainz, App. 23978, biersche@mail.uni-mainz.de

Blickle, Gerhard, Univ.-Prof. Dr., Abt. Arbeits-, Organisations- und Wirtschaftspsychologie; Raum 02-131, Staudingerweg 9, 55128 Mainz, App. 22422, blickle@psych.uni-mainz.de

Dittgen, Herbert, Univ.-Prof. Dr., Institut für Politikwissenschaft (Internationale Politik); Raum 05-443, Colonel-Kleinmann-Weg 2, 55128 Mainz, App. 23142, dittgen@politik.uni-mainz.de

Druwe, Ulrich, Univ.-Prof. Dr., (beurlaubt), Institut für Politikwissenschaft (Politische Theorie); Colonel-Kleinmann-Weg 2, 55128 Mainz, App. 22150, ulrich.druwe@unibas.ch

Falter, Jürgen, Univ.-Prof. Dr., Institut für Politikwissenschaft (Innenpolitik/Empirische Politikforschung); Raum SB II 05-151, Colonel-Kleinmann-Weg 2, 55128 Mainz, App. 20017, falter@politik.uni-mainz.de

Falter, Jürgen W., Univ.-Prof. Dr., Institut für Politikwissenschaft (Innenpolitik/Empirische Politikforschung); Raum SB II 05-151, Colonel-Kleinmann-Weg 2, 55128 Mainz, App. 22661, falter@politik.uni-mainz.de

Hecht, Heiko, Univ.-Prof. Dr., Abt. Allgemeine Experimentelle Psychologie; Raum 02-627, Staudingerweg 9, 55128 Mainz, App. 22481, hecht@mail.uni-mainz.de

- Heintz**, Bettina, Univ.-Prof. Dr., Abt. Geschlechtersoziologie (Institut für Soziologie); Raum SB II, 04-533, Colonel-Kleinmann-Weg 2, 55128 Mainz, App. 24042, bheintz@mail.uni-mainz.de
- Hiller**, Wolfgang, Univ.-Prof. Dr., Abt. Klinische Psychologie und Psychotherapie; Raum 03-227, Staudingerweg 9, 55128 Mainz, App. 22344, hiller@mail.uni-mainz.de
- Holtz-Bacha**, Christina, Univ.-Prof. Dr., Institut für Publizistik; Raum SB II 05-321 - Sprechzeiten: nur nach Anmeldung bei Frau Heil, Tel. 39-25635, Colonel-Kleinmann-Weg 2, 55128 Mainz, App. 25636, christina.holtz-bacha@uni-mainz.de
- Hradil**, Stefan, Univ.-Prof. Dr., Abt. Soziologie der Sozialstruktur und der sozialen Ungleichheit (Institut für Soziologie); Raum SB II, 04-553, Colonel-Kleinmann-Weg 2, 55128 Mainz, App. 22692, stefan.hradil@uni-mainz.de
- Kastenholz**, Raimund, Univ.-Prof. Dr., Afrikanische Philologie; Raum 00-611, Forum 6, 55099 Mainz, App. 22414, kastenho@mail.uni-mainz.de
- Kepplinger**, Hans Mathias, Univ.-Prof. Dr., Institut für Publizistik; Raum SB II 01-452 - Sprechzeiten: nur nach Anmeldung bei Frau Ohters, Tel. 39-22579, Colonel-Kleinmann-Weg 2, 55128 Mainz, App. 22594, kepplinger@uni-mainz.de
- Kieserling**, André, Univ.-Prof. Dr., Abt. Politische Institutionen (Institut für Soziologie); Raum SB II, 04-444, Colonel-Kleinmann-Weg 2, 55128 Mainz, App. 20377, andre.kieserling@uni-mainz.de
- Knapp**, Andreas, Univ.-Prof. Dr., Abt. Psychologie für Pädagogen; Raum 05-131, Staudingerweg 9, 55128 Mainz, App. 23103, knapp@psych.uni-mainz.de
- Krohne**, Heinz Walter, Univ.-Prof. Dr., Abt. Persönlichkeitspsychologie und Diagnostik; Raum 02-227 (Sekretariat), Staudingerweg 9, 55128 Mainz, App. 22377 (Sekretariat), krohne@psycho.sowi.uni-mainz.de
- Kunczik**, Michael, Univ.-Prof. Dr., Institut für Publizistik; Raum SB II 02-653 - Sprechzeiten: nur nach Anmeldung, Tel. 39-24480, Colonel-Kleinmann-Weg 2, 55128 Mainz, App. 24480, Michael.Kunczik@Uni-Mainz.de
- Kunz**, Volker, Univ.-Prof. Dr., Institut für Politikwissenschaft (Analyse und Vergleich Politischer Systeme/Wirtschaft und Gesellschaft); Raum SB II 05-455, Colonel-Kleinmann-Weg 2, 55128 Mainz, App. 25486, kunz@politik.uni-mainz.de
- Lentz**, Carola, Univ.-Prof. Dr., Ethnologie; Raum 00-624, Sprechstunden: Mittwoch 10-12 Uhr, Forum 6, 55099 Mainz, App. 22798, lentz@uni-mainz.de
- Ochsmann**, Randolph, Univ.-Prof. Dr., Abt. Sozialpsychologie; Raum 03-233, Staudingerweg 9, 55128 Mainz, App. 23701, ochsmann@psych.uni-mainz.de
- Preisendörfer**, Peter, Univ.-Prof. Dr., Abt. Organisation von Arbeit und Betrieb (Institut für Soziologie); Raum SB II, 04-345, Colonel-Kleinmann-Weg 2, 55128 Mainz, App. 22383, preisen@uni-mainz.de
- Renner**, Karl Nikolaus, Univ.-Prof. Dr., Journalistisches Seminar (Journalismus); Raum 007 - Sprechzeiten: Do. 14-15 Uhr und nach Vereinbarung, Domus universitatis, Alte Universitätsstraße 17, 55116 Mainz, App. 39306, krenner@mail.uni-mainz.de
- Ricker**, Reinhart, Univ.-Prof. Dr., Institut für Publizistik ((Forschungsfreisemester)); Raum SB II 01-535 - Sprechzeiten: nur nach Anmeldung, Tel. 39-25252, Colonel-Kleinmann-Weg 2, 55128 Mainz, App. 25252
- Schneider**, Norbert F., Univ.-Prof. Dr., Abt. Soziologie der Familie und der privaten Lebensführung (Institut für Soziologie); Raum SB II, 04-456, Colonel-Kleinmann-Weg 2, 55128 Mainz, App. 24704, sekretariat.schneider@uni-mainz.de
- Seiffge-Krenke**, Inge, Univ.-Prof. Dr., Abt. Entwicklungs- und Pädagogische Psychologie; Raum 03-132, Staudingerweg 9, 55128 Mainz, App. 22443, seiffge@psych.uni-mainz.de
- Strecker**, Ivo, Univ.-Prof. Dr., Ethnologie; Raum 00-614, Forum 6, 55099 Mainz, App. 22542, istreck@mail.uni-mainz.de
- Vossel**, Gerhard, Univ.-Prof. Dr., Abt. Allgemeine Experimentelle Psychologie; Raum 02-617, Staudingerweg 9, 55128 Mainz, App. 22897, vossel@psycho.sowi.uni-mainz.de
- Wermuth**, Nanny, Univ.-Prof. Dr., Abt. Methodenlehre und Statistik; Raum 02-421, Staudingerweg 9, 55128 Mainz, App. 22346, nanny.wermuth@uni-mainz.de
- Wilke**, Jürgen, Univ.-Prof. Dr., Institut für Publizistik (SS 2003 Forschungsfreisemester); Raum SB II 01-653 - Sprechzeiten: Mi. 14.30-16 Uhr nur nach Anmeldung, Tel. 39-23722, Colonel-Kleinmann-Weg 2, 55128 Mainz, App. 22539, juergen.wilke@uni-mainz.de

Wolff, Volker, Univ.-Prof. Dr. rer. pol., Journalistisches Seminar (Journalismus); Raum 006 - Sprechzeiten: Do. 10-12 Uhr und nach Vereinbarung, Domus universitatis, Alte Universitätsstraße 17, 55116 Mainz, App. 39305, Volker.Wolff@uni-mainz.de

Wolff, Volker, Univ.-Prof. Dr., Institut für Publizistik; Raum Sprechzeiten: Do. 14-15 u. nach Vereinbarung, Domus universitatis, 55116 Mainz, App. 39300

Zimmerling, Ruth, Univ.-Prof. Dr., Institut für Politikwissenschaft (Politische Theorie); Raum 05-345, Colonel-Kleinmann Weg 2, 55128 Mainz, App. 22907, zimmerling@politik.uni-mainz.de

apl. Professorinnen/Professoren

Mattenklott, Axel, apl. Prof. Dr., Abt. Arbeits-, Organisations- und Wirtschaftspsychologie; Raum 02-125, Staudingerweg 9, 55128 Mainz, App. 22888, mattenkl@psych.uni-mainz.de

Schmied, Gerhard, Dr. phil., Akad. Dir., Abt. Soziologie der Sozialstruktur und der sozialen Ungleichheit (Institut für Soziologie); Raum SB II, 04-541, Colonel-Kleinmann-Weg 2, 55128 Mainz, App. 22797, gerhard.schmied@uni-mainz.de

Entpflichtete/ i. R. befindliche Professorinnen/Professoren

Benesch, Hellmuth, Univ.-Prof. Dr. phil. (pensioniert), Abt. Klinische Psychologie und Psychotherapie; Staudingerweg 9, 55128 Mainz

Buchheim, Hans, Univ.-Prof. Dr. (emeritiert), Institut für Politikwissenschaft (Innenpolitik/Empirische Politikwissenschaft); Raum SB II 05-131, Colonel-Kleinmann-Weg 2, 55128 Mainz, App. 23870

Dambmann, Gerhard, Univ.-Prof. Dr. jur., Journalistisches Seminar (Journalismus); Domus universitatis, Alte Universitätsstraße 17, 55116 Mainz, App. 39300, journal@mail.uni-mainz.de

Ewert, Otto, Univ.-Prof. Dr. (emeritiert), Abt. Entwicklungs- und Pädagogische Psychologie; Raum 03-123, Staudingerweg 9, 55128 Mainz, App. 22132, ewert@mail.uni-mainz.de

Fröhlich, Werner D., Univ.-Prof. Dr. (emeritiert), Abt. Allgemeine Experimentelle Psychologie; Raum 02-531, Staudingerweg 9, 55128 Mainz, App. 22250, froehlic@psych.uni-mainz.de

Gerhardt, Rudolf, Univ.-Prof. Dr. jur., Journalistisches Seminar (Journalismus); Domus universitatis, Alte Universitätsstraße 17, 55116 Mainz, App. 39300, journal@mail.uni-mainz.de

Gillessen, Günther, Univ.-Prof. Dr. phil. D. Phil., Journalistisches Seminar (Journalismus); Domus universitatis, Alte Universitätsstraße 17, 55116 Mainz, App. 39300, journal@mail.uni-mainz.de

Grohs, Gerhard, Univ.-Prof. Dr. (emeritiert), Ethnologie; Forum 6, 55099 Mainz, App. 22798

Landwehrmann, Friedrich, Univ.-Prof. Dr. (emeritiert), Institut für Soziologie; Raum SB II, 05-209, Colonel-Kleinmann-Weg 2; 55128 Mainz

Mols, Manfred, Univ.-Prof. Dr. (emeritiert), Institut für Politikwissenschaft; Raum 05-655, Colonel-Kleinmann-Weg 2, 55128 Mainz, App. 22728, instmols@mail.uni-mainz.de

Müller, Ernst Wilhelm, Univ.-Prof. Dr. (emeritiert), Ethnologie; Raum 00-636, Forum 6, 55099 Mainz, App. 20118

Nedelmann, Birgitta, Univ.-Prof. Dr. (pensioniert), Institut für Soziologie; Raum SB II, 04-442, Colonel-Kleinmann-Weg 2, 55218 Mainz, App. 25270, sekretariat.kieserling@uni-mainz.de

Noelle-Neumann, Elisabeth, Univ.-Prof. Dr. (emeritiert), Institut für Publizistik; Raum SB II 00-323, Colonel-Kleinmann-Weg 2, 55128 Mainz, App. 22670

Schlau, Wilfried, Univ.-Prof. Dr. (emeritiert), Institut für Soziologie; Tel. 06172 778207

Wucher, Albert, Univ.-Prof. Dr. phil., Journalistisches Seminar (Journalismus); Domus universitatis, Alte Universitätsstraße 17, 55116 Mainz, App. 39300, journal@mail.uni-mainz.de

Hochschuldozentinnen/dozenten

Egloff, Boris, Dr. habil., Abt. Persönlichkeitspsychologie und Diagnostik; Raum 02-232, Staudingerweg 9, 55128 Mainz, App. 22485, egloff@mail.uni-mainz.de

Prigge, Wolfgang-Ulrich, apl. Prof. Dr. rer. soc., Dipl.-Soz., Abt. Soziologie der Arbeitsbeziehungen (Institut für Soziologie); Raum SB II, 04-323, Colonel-Kleinmann-Weg 2, 55128 Mainz, App. 23438, wolfgang-ulrich.prigge@uni-mainz.de

Zimmer, Heinz, Dr. habil., Abt. Allgemeine Experimentelle Psychologie; Raum 02-615, Staudingerweg 9, 55128 Mainz, App. 23703, zimmer@psycho.sowi.uni-mainz.de

Wissenschaftliche Assistentinnen/Assistenten

- Arzheimer**, Kai, Dr. phil., Institut für Politikwissenschaft (Innenpolitik/Empirische Politikwissenschaft); Raum SB II 05-144, Colonel-Kleinmann-Weg 2, 55128 Mainz, App. 23782, arzheimer@politik.uni-mainz.de
- Daschmann**, Gregor, Dr. phil., Institut für Publizistik ((beurlaubt)); Raum SB II 01-433 - Sprechzeiten: Di. 10:00-11:00 Uhr, Colonel-Kleinmann-Weg 2, 55128 Mainz, App. 23209, gregor.daschmann@uni-mainz.de
- Esser**, Frank, Dr., Institut für Publizistik; Raum SB II 01-623 - Sprechzeiten: Do. 11:00-12:00 Uhr, Colonel-Kleinmann-Weg 2, 55128 Mainz, App. 22180, frank.esser@uni-mainz.de
- Faust**, Jörg, Dr. phil., Institut für Politikwissenschaft; Raum 05-641, Colonel-Kleinmann-Weg 2, 55128 Mainz, App. 23389, jfaust@mail.uni-mainz.de
- Leibbrand**, Rolf, Dr. phil., Dipl.-Psych., Abt. Klinische Psychologie und Psychotherapie; Raum 03-219, Staudingerweg 9, 55128 Mainz, App. 22442, leibbran@mail.uni-mainz.de
- Schareika**, Nikolaus, Dr., Ethnologie; Raum 00-650, Forum 6, 55099 Mainz, App. 22870, schareik@mail.uni-mainz.de
- Schwerdtfeger**, Andreas, Dr., Abt. Persönlichkeitspsychologie und Diagnostik; Raum 02-334, Staudingerweg 9, 55128 Mainz, App. 23708, schwerdt@psycho.sowi.uni-mainz.de
- Werthmann**, Katja, Dr., Ethnologie; Raum 00-652, Forum 6, 55099 Mainz, App. 20125, werthmann@uni-mainz.de

Wissenschaftliche Mitarbeiterinnen/Mitarbeiter

- Anzer**, Christian, M.A., Institut für Politikwissenschaft (Politische Theorie); Raum SB II 05-243, Colonel-Kleinmann-Weg 2, 55128 Mainz, App. 21052, anzer@politik.uni-mainz.de
- Barrios**, Miguel, M.A., Journalistisches Seminar (Journalismus); Raum 109 - Sprechzeiten: Di. 14-15 Uhr, Domus universitatis, Alte Universitätsstraße 17, 55116 Mainz, App. 39310, mbarrios13@hotmail.com
- Bender**, Wolfgang, Dr. phil. habil., Ethnologie; Raum 00-619, Forum 6, 55099 Mainz, App. 23349, bender@mail.uni-mainz.de
- Blank**, Christl, Dr., Institut für Politikwissenschaft (Innenpolitik/Empirische Politikwissenschaft); Raum SB II 05-141, Colonel-Kleinmann-Weg 2, 55128 Mainz, App. 22995, blank@politik.uni-mainz.de
- Bleichhardt**, Gaby, Dr., Abt. Klinische Psychologie und Psychotherapie; Raum 03-221, Staudingerweg 9, 55128 Mainz, App. 23707, bleichha@mail.uni-mainz.de
- Brandstetter**, Anna-Maria, Dr., Ak. Rat, Ethnologie; Raum 00-652, Forum 6, 55099 Mainz, App. 20119, brandste@mail.uni-mainz.de
- Breining**, Ingrid M., M.A., Institut für Politikwissenschaft (Internationale Politik); Raum 05-431, Colonel-Kleinmann-Weg 2, 55128 Mainz, App. 25445, breining@politik.uni-mainz.de
- Caballero**, Claudio, M.A., Institut für Politikwissenschaft (Innenpolitik/Empirische Politikforschung); Raum SB II 05-146, Colonel-Kleinmann-Weg 2, 55128 Mainz, App. 25485, caballero@politik.uni-mainz.de
- Ehmig**, Simone Christine, Dr., M.A., Institut für Publizistik; Raum SB II 01-438 - Sprechzeiten: Di. 11:00-12:00 Uhr, Colonel-Kleinmann-Weg 2, 55128 Mainz, App. 22176, simone.ehmig@uni-mainz.de
- Frackmann**, Ruth, Ethnologie; Raum 00-652, Forum 6, 55099 Mainz, App. 20125, frackmann@gmx.net
- Franke**, Uwe, M.A., Institut für Politikwissenschaft; Raum 05-454, Colonel-Kleinmann-Weg 2, 55128 Mainz, App. 21003, franke@politik.uni-mainz.de
- Frings**, Cornelia, M.A., Institut für Politikwissenschaft (Analyse und Vergleich Politischer Systeme/Wirtschaft und Gesellschaft); Raum 05-453, Colonel-Kleinmann-Weg 2, 55128 Mainz, App. 25572, frings@politik.uni-mainz.de
- Full**, Wolfram, M.A., Afrikanische Philologie; Raum 00-613, Forum 6, 55099 Mainz, App. 20121, full@mail.uni-mainz.de
- Geider**, Thomas, PD Dr., Jahnheinz Jahn-Bibliothek für moderne afrikanische Literatur; Raum 00-623, Forum 6, 55099 Mainz, App. 25933, thgeider@mail.uni-mainz.de
- Girke**, Felix, M.A., Ethnologie; Raum 00-628, Forum 6, 55099 Mainz, App. 25054, felix.girke@students.uni-mainz.de
- Glaab**, Sonja, Publizistikwissenschaft; Raum 01-443, Colonel-Kleinmann-Weg 2, 55128 Mainz, App. 25222, glaab@uni-mainz.de

- Glindemann**, Silva, Dr., Dipl.-Psych., Abt. Klinische Psychologie und Psychotherapie; Staudinger Weg 9, 55128 Mainz, App. 25626
- Gödert**, Heinz Werner, Dr., Abt. Allgemeine Experimentelle Psychologie; Raum 02-528, Staudingerweg 9, 55128 Mainz, App. 24631, goedert@psych.uni-mainz.de
- Hartmann**, Thomas, Dr., M.A., Journalistisches Seminar (Journalismus); Raum 112 - Sprechzeiten: Mi. 11-12 Uhr, Domus universitatis, Alte Universitätsstraße 17, 55116 Mainz, App. 39303, Thomas.Hartmann@uni-mainz.de
- Hauck**, Martin, Dipl.-Ing., M.A., Institut für Politikwissenschaft (Innenpolitik/Empirische Politikforschung); Raum SB II 05-133, Colonel-Kleinmann-Weg 2, 55128 Mainz, App. 24789, hauck@uni-mainz.de
- Heer**, Johannes, Dipl.-Psych., Abt. Persönlichkeitspsychologie und Diagnostik; Raum 02-325, Staudingerweg 9, 55128 Mainz, App. 24625, heerj006@students.uni-mainz.de
- Heinemann**, Pia, Dipl.-Biol., Journalistisches Seminar (Journalismus); Raum 110 - Sprechzeiten: Mi. 9-10 Uhr, Domus universitatis, Alte Universitätsstraße 17, 55116 Mainz, App. 39304, PHeinema@mail.uni-mainz.de
- Henneberger**, Anton, Dipl.-Psych., Abt. Entwicklungs-und Pädagogische Psychologie; Raum 03-131, Staudingerweg 9, 55128 Mainz, App. 22245, ahennebe@mail.uni-mainz.de
- Heydenreich**, Kerstin, M.A., Institut für Politikwissenschaft (Analyse und Vergleich Politischer Systeme/Wirtschaft und Gesellschaft); Raum 05-453, Colonel-Kleinmann-Weg 2, 55128 Mainz, App. 25572, heydenreich@politik.uni-mainz.de
- Hinner**, Kajetan, Dr., Abt. Organisation von Arbeit und Betrieb (Institut für Soziologie); Raum SB II, 04-343, Colonel-Kleinmann-Weg 2, 55128 Mainz, App. 26156, hinner@uni-mainz.de
- Hock**, Michael, PD Dr., Ak. OR, Abt. Persönlichkeitspsychologie und Diagnostik; Raum 02-223, Staudingerweg 9, 55128 Mainz, App. 22794, hock@psych.uni-mainz.de
- Jackob**, Nikolaus, M.A., Institut für Publizistik; Raum SB II 01-434 -Sprechzeiten: Mi. 10-13 Uhr, Colonel-Kleinmann-Weg 2, 55128 Mainz, App. 25763, nikolaus.jackob@uni-mainz.de
- Kirchheim**, Carola, Dipl.-Psych., Abt. Entwicklungs-und Pädagogische Psychologie; Raum 03-129, Staudingerweg 9, 55128 Mainz, App. 23706, ckirch@mail.uni-mainz.de
- Kuchler**, Barbara, Dipl.-Soz., Abt. Politische Institutionen (Institut für Soziologie); Raum SB II, 04-443, Colonel-Kleinmann-Weg 2, 55128 Mainz, App. 23833, barbara.kuchler@uni-mainz.de
- Lamp**, Erich, PD Dr., Institut für Publizistik (im SS 2003 beurlaubt); Raum SB II 01-434 - Sprechzeiten: Mi. 10:00-13:00 Uhr, Colonel-Kleinmann-Weg 2, 55128 Mainz, App. 25763, Erich.Lamp@Uni-Mainz.de
- Lange**, Thorsten, Dr., Institut für Politikwissenschaft (Politische Theorie DFG-Projekt); Raum SB II 05-243, Colonel-Kleinmann-Weg 2, 55128 Mainz, App. 24788, lange@politik.uni-mainz.de
- Lemcke**, Volker, M.A., Institut für Publizistik; Raum SB II 02-631-Sprechzeiten: Di. 10-11 Uhr, Colonel-Kleinmann-Weg 2, 55128 Mainz, App. 22677, volker.lemcke@uni-mainz.de
- Lessinger**, Eva-Maria, M.A., Institut für Publizistik; Raum SB II 05-323 Sprechzeiten: Mi. 14:00-15:00 Uhr, Colonel-Kleinmann-Weg 2, 55128 Mainz, App. 25637
- Liebe**, Ulf, Dipl.-Soz., Abt. Organisation von Arbeit und Betrieb (Institut für Soziologie); Raum SB II, 04-455, Colonel-Kleinmann-Weg 2, 55128 Mainz, App. 21084, liebe@uni-mainz.de
- Lindner**, Inge, Dipl.-Psych., Psychologisches Institut; Raum 02-621, Staudingerweg 9, 55128 Mainz, App. 24145, lindner@psych.uni-mainz.de
- Lofink**, Harald, Dr. phil., Abt. Soziologie der Sozialstruktur und der sozialen Ungleichheit (Institut für Soziologie); Raum SB II, 04-543, Colonel-Kleinmann-Weg 2, 55128 Mainz, App. 24792, harald.lofink@uni-mainz.de
- Mann**, Stefanie, M.A., Institut für Politikwissenschaft; Raum 05-454, Colonel-Kleinmann-Weg 2, 55128 Mainz, App. 21001, reiss@politik.uni-mainz.de
- Marel**, Klaus, Dr. phil., Abt. Organisation von Arbeit und Betrieb (Institut für Soziologie); Raum SB II, 04-331, Colonel-Kleinmann-Weg 2, 55128 Mainz, App. 22441
- Martin**, Johannes, Dr., Abt. Methodenlehre und Statistik; Raum 02-429, Staudingerweg 9, 55128 Mainz, App. 25069, martin@psych.uni-mainz.de
- Marx**, Johannes, M.A., Institut für Politikwissenschaft (Analyse und Vergleich Politischer Systeme/Wirtschaft und Gesellschaft); Raum SB II 05-442, Colonel-Kleinmann-Weg 2, 55128 Mainz, App. 25541, marx@politik.uni-mainz.de

- Maurer**, Marcus, Dr., Institut für Publizistik; Raum SB II 01-441 - Sprechzeiten: Di. 14:00-15:00 Uhr, Colonel-Kleinmann-Weg 2, 55128 Mainz, App. 22903, marcus-maurer@uni-mainz.de
- Milde**, Katrin, Dipl.-Psych., Dipl.-Kffr., Institut für Politikwissenschaft (Politische Theorie DFG-Projekt); Raum SB II 05-241, Colonel-Kleinmann-Weg 2, 55128 Mainz, App. 23781, kmilde@mail.uni-mainz.de
- Müller**, Dagmar, Dipl. Soz.-Wiss., Abt. Geschlechtersoziologie (Institut für Soziologie); Raum SB II, 05-201, Colonel-Kleinmann-Weg 2, 55128 Mainz, App. 24026, damuelle@mail.uni-mainz.de
- Müller**, Marion, Dipl.-Soz., Abt. Geschlechtersoziologie (Institut für Soziologie); Raum SB II, 04-431, Colonel-Kleinmann-Weg 2, 55128 Mainz, App. 20320, marionmue@mail.uni-mainz.de
- Muno**, Wolfgang, M.A., Institut für Politikwissenschaft (Internationale Politik); Raum 05-633, Colonel-Kleinmann-Weg 2, 55128 Mainz, App. 25947, muno@politik.uni-mainz.de
- Nummer**, Gerd, Dipl.-Psych., Abt. Entwicklungs-und Pädagogische Psychologie; Raum 03-129, Staudingerweg 9, 55128 Mainz, App. 23706, nummer@psych.uni-mainz.de
- Oed**, Anja, Dr., Ethnologie; Raum 00-623, Saarstraße 21, 55099 Mainz, App. 25933
- Palm**, Carla, M.A., Journalistisches Seminar (Journalismus); Raum 112 - Sprechzeiten: Do. 13:30-14:30 Uhr, Domus universitatis, Alte Universitätsstraße 17, 55116 Mainz, App. 39316, CPalm@uni-mainz.de
- Peiser**, Wolfram, Dr., Institut für Publizistik; Raum 05-331 Sprechzeiten: Mo. 11-12, Colonel-Kleinmann-Weg 2, App. 25638
- Peters**, Dirk, M.A., Institut für Politikwissenschaft (Internationale Politik); Raum 05-441, Colonel-Kleinmann-Weg 2, 55128 Mainz, App. 25568, peters@politik.uni-mainz.de
- Reinemann**, Carsten, Dr., Institut für Publizistik; Raum SB II 01-641 - Sprechzeiten: Do. 15:00-16:00 Uhr, Colonel-Kleinmann-Weg 2, 55128 Mainz, App. 23748, carsten.reinemann@uni-mainz.de
- Reuster-Jahn**, Uta, Dr., Afrikanische Philologie; Raum 00-613, Forum 6, 55099 Mainz, App. 20121, rejahn@mail.uni-mainz.de
- Rill**, Hans-Georg, Dr., Abt. Allgemeine Experimentelle Psychologie; Raum 02-628, Staudingerweg 9, 55128 Mainz, App. 22795, rill@psycho.sowi.uni-mainz.de
- Rinn**, Maren, Dipl.-Soz., Abt. Organisation von Arbeit und Betrieb (Institut für Soziologie); Raum SB II, 04-441, Colonel-Kleinmann-Weg 2, 55128 Mainz, App. 20831, rinn@uni-mainz.de
- Roessing**, Thomas, M.A., Institut für Publizistik; Raum SB II 01-434, Colonel-Kleinmann-Weg 2, 55128 Mainz, App. 25763, thomas.roessing@uni-mainz.de
- Schaffner**, Paul, Dr., Ak. OR, Abt. Sozialpsychologie; Raum 03-231, Staudingerweg 9, 55128 Mainz, App. 24403, pschaffn@mail.uni-mainz.de
- Schiener**, Jürgen, M.A., Abt. Organisation von Arbeit und Betrieb (Institut für Soziologie); Raum SB II, 04-333, Colonel-Kleinmann-Weg 2, 55128 Mainz, App. 24705
- Schmitt**, Annette, M.A., Institut für Politikwissenschaft (Politische Theorie); Raum SB II 05-244, Colonel-Kleinmann-Weg 2, 55128 Mainz, App. 21021, schmitt@politik.uni-mainz.de
- Schmukle**, Stefan, Dipl.-Psych., Abt. Persönlichkeitspsychologie und Diagnostik; Raum 02-332, Staudingerweg 9, 55128 Mainz, App. 22484, schmukle@psycho.sowi.uni-mainz.de
- Schnabel**, Annette, Dipl.-Volksw. Soz.-Rich., Abt. Geschlechtersoziologie (Institut für Soziologie); Raum SB II, 04-433, Colonel-Kleinmann-Weg 2, 55128 Mainz, App. 25435, schnabel@mail.uni-mainz.de
- Schoen**, Harald, Institut für Politikwissenschaft (Innenpolitik/Empirische Politikforschung); Raum SB II 05-146, Colonel-Kleinmann-Weg 2, 55128 Mainz, App. 23450, harald.schoen@politik.uni-mainz.de
- Schumann**, Siegfried, PD Dr., Ak. Rat, Institut für Politikwissenschaft (Innenpolitik/Empirische Politikforschung); Raum SB II 05-154, Colonel-Kleinmann-Weg 2, 55128 Mainz, App. 25478, schumann@politik.uni-mainz.de
- Solga**, Marc, Dipl.-Psych., Abt. Arbeits-, Organisations- und Wirtschaftspsychologie; Raum 02-123, Staudingerweg 9, 55128 Mainz, App. 22423, solga@psycho.sowi.uni-mainz.de
- Sonntag-Dillender**, Markus, Dipl.-Psych., Abt. Entwicklungs-und Pädagogische Psychologie; Raum 03-131, Staudingerweg 9, 55128 Mainz, App. 22245, sonndill@uni-mainz.de
- Stenert**, Ute, M.A., Institut für Publizistik; Raum SB II 01-643 - Sprechzeiten: Do. 14-15 Uhr, Colonel-Kleinmann-Weg 2, 55128 Mainz, App. 22900, ute.stenert@uni-mainz.de
- Sudek**, Rolf, Dr. phil., Dipl.-Soz.-Wiss., Abt. Soziologie der Arbeitsbeziehungen (Institut für Soziologie); Raum SB II, 04-313, Colonel-Kleinmann-Weg 2, 55128 Mainz, App. 23155, rolf.sudek@uni-mainz.de
- Thiex**, Dagmar, Dipl.-Psych., Abt. Persönlichkeitspsychologie und Diagnostik; Raum 02-219, Staudingerweg 9, 55128 Mainz, App. 22683, thiex@psycho.sowi.uni-mainz.de

- Türk**, Susanna, Dipl.-Psych., Abt. Psychologie für Pädagogen; Raum 05-125, Staudingerweg 9, 55128 Mainz, App. 23095, tuerk@psych.uni-mainz.de
- Wagner**, Christoph, Dr., Ak. Rat, Institut für Politikwissenschaft (Analyse und Vergleich Politischer Systeme); Raum 05-643, Colonel-Kleinmann-Weg 2, 55128 Mainz, App. 25956, wagner@politik.uni-mainz.de
- Waligora**, Katja, Dipl.-Psych., Abt. Entwicklungs-und Pädagogische Psychologie; Raum 03-133, Staudingerweg 9, 55128 Mainz, App. 23704, waligora@mail.uni-mainz.de
- Winkler**, Jürgen R., Dr. phil., Ak. Rat, Institut für Politikwissenschaft (Innenpolitik/Empirische Politikforschung); Raum SB II 05-156, Colonel-Kleinmann-Weg 2, 55128 Mainz, App. 25477, winkler@politik.uni-mainz.de
- Wittstock**, Alfred, Institut für Politikwissenschaft (Innenpolitik/Empirische Politikforschung); Raum SB II 05-133, Colonel-Kleinmann-Weg 2, 55128 Mainz, App. 24788, wittstock@politik.uni-mainz.de
- Wolf-Süssmann**, Eva-Maria, Dipl.-Psych., Abt. Psychologie für Pädagogen; Raum 05-127, Staudingerweg 9, 55128 Mainz, App. 23105, wolf@psych.uni-mainz.de
- Zipfel**, Astrid, M.A., Institut für Publizistik; Raum SB II 02-651 - Sprechzeiten: Mi. 16:00-17:00 Uhr, Colonel-Kleinmann-Weg 2, 55128 Mainz, App. 24480, astrid.zipfel@uni-mainz.de

Nichtbedienstete Professorinnen/Professoren

Thiel, Josef Franz, Prof. Dr., Ethnologie; Forum 6, 55099 Mainz, App. 22798

Nichtbedienstete apl. Professorinnen/Professoren

- Drechsel**, Paul, Prof. Dr., Ethnologie; Raum 00-636, Forum 6, 55099 Mainz, App. 22798, drechsel@mail.uni-mainz.de
- Glanzmann**, Peter, apl. Prof. Dr., Abt. Allgemeine Experimentelle Psychologie; Staudingerweg 9, 55128 Mainz, App. 22250, glanzmann@psych.uni-mainz.de

Honorarprofessorinnen/professoren

- Buchholz**, Axel, Honorarprofessor, Journalistisches Seminar (Journalismus); Domus universitatis, Alte Universitätsstraße 17, 55116 Mainz, App. 39300, axel.buchholz@uni-mainz.de
- Dauer**, Alfons Michael, Univ.-Prof. Dr. (emeritiert), Ethnologie; Forum 6, 55099 Mainz, App. 22798
- Steiner**, Tilman, Honorarprofessor Dr. phil., Ass. jur., Journalistisches Seminar (Journalismus); Domus universitatis, Alte Universitätsstraße 17, 55116 Mainz, App. 39300, journal@mail.uni-mainz.de

Lehrbeauftragte

- Abert**, Konstantin, M.A., Institut für Politikwissenschaft (Internationale Politik); Colonel-Kleinmann-Weg 2, 55128 Mainz, abert@politik.uni-mainz.de; Im Schwendel 23B, 55411 Bingen, Tel. 06725-993136, Fax. 06725-993137
- Ahlstich**, Katja, Dr. phil., Institut für Politikwissenschaft (Analyse und Vergleich Politischer Systeme/Wirtschaft und Gesellschaft); Colonel-Kleinmann-Weg 2, 55128 Mainz, katja.ahlstich@t-online.de
- Arnold**, Bernd-Peter, Institut für Publizistik; Hessischer Rundfunk, Frankfurt/Main
- Asche**, Helmut, Dr., Ethnologie; Raum 00-644, Forum 6, 55099 Mainz, App. 22798, Helmut.Asche@gtz.de
- Bartmann**, Martin, M.A., Abt. Organisation von Arbeit und Betrieb (Institut für Soziologie); Colonel-Kleinmann-Weg 2, 55128 Mainz, App. 26154
- Becker**, Roman, M.A., Institut für Publizistik; Tel. 06131 328090, becker@forum-mainz.de
- Becker-Burnicki**, Karin, Dipl.-Psych., Psychol. Psychotherapeutin, Abt. Klinische Psychologie und Psychotherapie; Staudingerweg 9, 55128 Mainz, App. 24621
- Böll**, Winfried, Dr., Ministerialdirektor a.D., Institut für Politikwissenschaft (Internationale Politik); Colonel-Kleinmann-Weg 2, 55128 Mainz, Tel. 02224 72773
- Bozkurt**, Askim, Dr. phil., Institut für Politikwissenschaft (Analyse und Vergleich Politischer Systeme/Wirtschaft und Gesellschaft); Colonel-Kleinmann-Weg 2, 55128 Mainz, askim.bozkurt@alevi.com
- Buschle**, Nicole, Dr., Abt. Organisation von Arbeit und Betrieb (Institut für Soziologie); Colonel-Kleinmann-Weg 2, 55128 Mainz, nicole.buschle@destatis.de
- Dahlem**, Stefan, Dr., Institut für Publizistik; ZMG Zeitungs Marketing Gesellschaft, Frankfurt/Main

- Diehl**, Bernhard J. M., Dr. med., Facharzt für Psychiatrie und Psychotherapie, Psychologisches Institut; Vorstadt 7 B, 67297 Kirchheimbolanden, Tel. (0 63 52) 40 10 94
- Diehl**, Claudia, Institut für Politikwissenschaft; Colonel-Kleinmann-Weg 2, 55128 Mainz
- Diehl**, Oliver, Dr., Abt. Sozialpsychologie; Raum 03-425, Staudinger Weg 9, 55099 Mainz, App. 22244, oliver.diehl@bmbf.bund.de
- Döldissen**, Stefan, M.A., Abt. Soziologie der Sozialstruktur und der sozialen Ungleichheit (Institut für Soziologie); Colonel-Kleinmann-Weg 2, 55128 Mainz, App. 25270, doeldissen@web.de
- Dzidonu**, A., Afrikanische Philologie; Forum 6, 55099 Mainz, App. 22798
- Engesser**, Evelyn, M.A., Institut für Publizistik
- Eps**, Peter, M.A., Institut für Publizistik; Colonel - Kleinmann - Weg 2, 55099 Mainz, Tel. 0611 9788419, peter.eps@carat-expert.de
- Erckenbrecht**, Corinna, Ethnologie; Forum 6, 55099 Mainz,
- Frühauf**, Hermann, M.A., Institut für Publizistik
- Galilou**, Abdoulaye, Ethnologie; Forum 6, 55099 Mainz,
- Gaude**, Bernhard, Dr., Institut für Politikwissenschaft; Colonel-Kleinmann-Weg 2, 55128 Mainz, App. 22661
- Gayhoff**, Andreas, M.A., Institut für Politikwissenschaft; Colonel-Kleinmann-Weg 2, 55128 Mainz, App. 22995, gayhoff@mail.uni-mainz.de
- Gerhardt**, Rudolf, Univ.-Prof. Dr. (pensioniert), Institut für Publizistik
- Giehle**, Sabine, Institut für Politikwissenschaft (Innenpolitik/Empirische Politikforschung); Colonel-Kleinmann-Weg 2, 55128 Mainz, App. 22661
- Gramel**, Sabine, Dipl.-Psych., Abt. Entwicklungs- und Pädagogische Psychologie; Raum 05-133, Staudingerweg 9, 55128 Mainz, App. 23104, gramel@mail.uni-mainz.de
- Hauck**, Gerhard, apl. Prof., Ethnologie; Forum 6, 55099 Mainz, Tel. 06341 31550, ghauck@t-online.de
- Hauelsen**, Gunter K., Dr., Abt. Arbeits-, Organisations- und Wirtschaftspsychologie; Staudingerweg 9, 55128 Mainz, Tel. 06192 962930, g.k.hauelsen@gmx.de
- Haug**, Heike-Franziska, Dipl.-Pol., Abt. Organisation von Arbeit und Betrieb (Institut für Soziologie); Colonel-Kleinmann-Weg 2, 55128 Mainz, Tel. 0611 754113, heike-franziska.haug@gmx.de
- Haug**, Sonja, Dr., Abt. Organisation von Arbeit und Betrieb (Institut für Soziologie); Colonel-Kleinmann-Weg 2, 55128 Mainz, Tel. 0611 752871, sonja.haug@destatis.de
- Häussling**, Jan, RA, Assessor Jur., Abt. Arbeits-, Organisations- und Wirtschaftspsychologie; Staudingerweg 9, 55128 Mainz, Tel. 06221 47 5107, rheindt.haessling.jungnitsch@freenet.de
- Heinrich**, Volkhart, Institut für Politikwissenschaft; Colonel-Kleinmann-Weg 2, 55128 Mainz, v-heinrich@t-online.de
- Hensel**, Matthias, Dipl.-Übers., Publizistikwissenschaft
- Herrlich**, Jutta, Dr., Abt. Klinische Psychologie und Psychotherapie; Staudingerweg 9, 55128 Mainz, App. 24621
- Kardowou**, Touré, Dr., Ethnologie; Am Stadtpfad 57, 65760 Eschborn, Tel. 06196 947000, tk@hotmail.com
- Keck**, Verena, Ethnologie; Friedrichstraße 13, 69117 Heidelberg, Tel. 06221 162594, verena.keck@t-online.de
- Keil**, Bärbel, Institut für Politikwissenschaft (Innenpolitik/Empirische Politikforschung); Colonel-Kleinmann-Weg 2, 55128 Mainz, App. 22661, B.Keil@web.de
- Kohlhaas**, Rainer, Stud. Dir., Institut für Politikwissenschaft; Colonel-Kleinmann-Weg 2, 55128 Mainz, Tel. 06704 1828, r.kohlhaas@t-online.de
- Kohlmann**, Carl-Walter, Prof. Dr., Abt. Persönlichkeitspsychologie und Diagnostik; Pädagogische Hochschule Schwäbisch-Gmünd, Tel. 07173 920955, kohlmann@ph-gmuend.de
- Kramers**, Michael, Institut für Publizistik
- Kuba**, Richard, Dr., Ethnologie; Raum 00-644, Forum 6, 55099 Mainz, App. 22798, Richard.Kuba@t-online.de
- Kurz-Gieseler**, Stephan, OStR., Institut für Politikwissenschaft; Colonel-Kleinmann-Weg 2, 55128 Mainz, Tel. 06131 72350, S.Kurz-Gieseler@t-online.de

- Lauer**, Torsten, M.A., Institut für Politikwissenschaft (Analyse und Vergleich Politischer Systeme/Wirtschaft und Gesellschaft); Colonel-Kleinmann-Weg 2, 55128 Mainz, lauer@politik.uni-mainz.de
- Laufersweiler**, Thomas, Ethnologie; Forum 6, 55099 Mainz,
- Lauth**, Hans-Joachim, Dr. phil. habil., Institut für Politikwissenschaft (Analyse und Vergleich Politischer Systeme/Wirtschaft und Gesellschaft); Colonel-Kleinmann-Weg 2, 55128 Mainz, lauth@politik.uni-mainz.de
- Lennert**, Gernot, Dr., Institut für Politikwissenschaft; Colonel-Kleinmann-Weg 2, 55128 Mainz, App. 22728, lennert@mail.uni-mainz.de
- Mandrella**, Eckhard, Institut für Politikwissenschaft; Raum SB II 05-551, Colonel-Kleinmann-Weg 2, 55128 Mainz, App. 25641
- Mantowski**, Rolf, Institut für Politikwissenschaft; Colonel-Kleinmann-Weg 2, 55128 Mainz, Rolf.Mantowski@fes.de
- Martins**, Bayo, Ethnologie; Raum 00-619, Forum 6, 55099 Mainz, App. 23349
- Marwehe**, Frauke, Dr., Abt. Organisation von Arbeit und Betrieb (Institut für Soziologie); Colonel-Kleinmann-Weg 2, 55128 Mainz, Tel. 089 92223926, frauke.marwehe@baywa.de
- Matthias-Bleck**, Heike, Dr. rer. pol., Abt. Soziologie der Familie und der privaten Lebensführung (Institut für Soziologie); Colonel-Kleinmann-Weg 2, 55128 Mainz, App. 22444, heike.matthias-bleck@uni-mainz.de
- Meyer**, Christian, Ethnologie; Raum 00-614, Forum 6, 55099 Mainz, App. 22542
- Mielke**, Gerd, Dr. phil., Institut für Politikwissenschaft; Colonel-Kleinmann-Weg 2, 55128 Mainz, App. 22661, gerd.mielke@stk.rlp.de
- Müller**, Doris, Institut für Politikwissenschaft; Colonel-Kleinmann-Weg 2, 55128 Mainz, App. 22824, mueller@uni-mainz.de
- Müller-Vogg**, Hugo, Dr., Institut für Politikwissenschaft (Innenpolitik/Empirische Politikforschung); Colonel-Kleinmann-Weg 2, 55128 Mainz, App. 22661
- Nilges**, Paul, Dr. rer. nat., Dipl.-Psych., Abt. Klinische Psychologie und Psychotherapie; DRK Schmerz-Zentrum, Auf der Steig 14-16, 55131 Mainz, Tel. 06131 988550, nilges@mail.uni-mainz.de
- Oehler**, Regina, Dr. rer. nat., Journalistisches Seminar (Journalismus); Domus universitatis, Alte Universitätsstraße 17, 55116 Mainz, App. 39300, journal@mail.uni-mainz.de
- Ogboro-Cole**, Oluwagbemiga, Afrikanische Philologie; Forum 6, 55128 Mainz
- Oppermann**, Andreas, Journalistisches Seminar (Journalismus); Domus universitatis, Alte Universitätsstraße 17, 55116 Mainz, App. 39300, journal@mail.uni-mainz.de
- Ott**, Ulrich, Dr., Institut für Publizistik
- Paul**, Susanne, Dipl.-Psych., Abt. Arbeits-, Organisations- und Wirtschaftspsychologie; Staudingerweg 9, 55128 Mainz, Tel. 069 29986633, s.paul@ca3000.de
- Petersen**, Thomas, Dr., Publizistikwissenschaft
- Rein**, Thomas, M.A., Institut für Politikwissenschaft; Colonel-Kleinmann-Weg 2, 55128 Mainz, App. 22661, rein@mail.uni-mainz.de
- Roderer**, Sibylle, Ethnologie; Raum 00-644, Forum 6, 55099 Mainz, Tel. 06131 676013, s.roderer@gmx.de
- Röschenthaler**, Ute, Ethnologie; Forum 6, 55099 Mainz,
- Rudi**, Tatjana, M.A., Institut für Politikwissenschaft (Analyse und Vergleich Politischer Systeme/Wirtschaft und Gesellschaft); Raum 05-133, Colonel-Kleinmann-Weg 2, 55128 Mainz, App. 24788, rudi@politik.uni-mainz.de
- Schamari**, Birgit, Journalistisches Seminar (Journalismus); Domus universitatis, Alte Universitätsstraße 17, 55116 Mainz, App. 39300, journal@mail.uni-mainz.de
- Schinz**, Simone, M.A., Institut für Publizistik
- Schmidt**, Bettina, Dr., Ethnologie; Forum 6, 55099 Mainz, App. 22798, schmidt@mail.uni-mainz.de
- Schmidt**, Bettina E., PD Dr., Ethnologie; Raum 00-644, Forum 6, 55099 Mainz, App. 22798
- Schumacher**, Tobias, M.A., Institut für Politikwissenschaft; Colonel-Kleinmann-Weg 2, 55128 Mainz, schumachertobias@hotmail.com
- Schwarz**, Georg, Dr. rer. pol., Institut für Politikwissenschaft (Innenpolitik/Empirische Politikforschung); Colonel-Kleinmann-Weg 2, 55128 Mainz, App. 22661

- Six-Hohenbalken**, Maria, Ethnologie; Forum 6, 55099 Mainz,, Maria.Six-Hohenbalken@univie.ac.at
Speeter-Blaudszun, Sonja, Ethnologie; Raum 00-621, Forum 6, 55099 Mainz, App. 22798,
 sonja.speeter@t-online.de
Thiedeke, Udo, Dr., Abt. Soziologie der Sozialstruktur und der sozialen Ungleichheit (Institut für
 Soziologie); Colonel-Kleinmann-Weg 2, 55128 Mainz, App. 25270, thiedeke@artbit.de
Thomas, Joachim, Prof. Dr., Abt. Psychologie für Pädagogen; Kath. Univ. Eichstätt, Ostenstr. 26,
 85071 Eichstätt, Tel. 08421 93 1699, joachim.thomas@ku-eichstaett.de
Tröbs, Holger, Dr., Afrikanische Philologie; Raum 00-621, Forum 6, 55099 Mainz, App. 20125,
 troebbs@mail.uni-mainz.de
Velden, Manfred, Univ.-Prof. Dr., Abt. Allgemeine Experimentelle Psychologie; Raum 15/220, Universität
 Osnabrück/FB Humanwissenschaften, 49069 Osnabrück, Tel. 0541 9694408,
 mvelden@luce.psych.uni-osnabrueck.de
Vögele, Hannelore, Afrikanische Philologie; Forum 6, 55099 Mainz, App. 22798
Werner, Konstanze, Dipl.-Volksw., Institut für Publizistik; Am Fort Gonsenheim 139, 55112 Mainz,
 Tel. 06131 9293481, konstanze.werner@swr.de
Wismar, Matthias, Dr. phil., Institut für Politikwissenschaft; Colonel-Kleinmann-Weg 2, 55128 Mainz,
 App. 22150
Yesson, Erik, Dr., Institut für Politikwissenschaft; Colonel-Kleinmann-Weg 2, 55128 Mainz,
 yesson@politik.uni-mainz.de
Zibell, Stephanie, Dr. phil., M.A., Institut für Politikwissenschaft; Colonel-Kleinmann-Weg 2,
 55128 Mainz, Tel. 0611 599918, steffi.zibell@t-online.de
- Nichtbedienstete Lehrkräfte**
Streit, Reinhold, Dr., Abt. Methodenlehre und Statistik; Raum 02-427, Staudingerweg 9, 55128 Mainz,
 App. 25125, reinhold.streit@uni-mainz.de

Wissenschaftliche Einrichtungen und Betriebseinheiten

Institut für Politikwissenschaft

Colonel-Kleinmann-Weg 2, 55128 Mainz, Tel. 06131-39-20017, Fax. 06131-39-23729,
 E-Mail: eiserfey@mail.uni-mainz.de

Geschäftsführender Leiter: Univ.-Prof. Dr. Falter, Jürgen, App. 20017

Geschäftsführung: Dr. Wagner, Christoph, Ak. Rat, App. 25956

Zentralsekretariat: Eiserfey, Karin, App. 20017

Öffnungszeiten: Mo-Do 10-11:30 Uhr

Zwischenprüfungsbüro: Schmidt, Sabine, M.A., App. 22150

Öffnungszeiten: Mo-Do 14-15 Uhr; Fr 11-12 Uhr

Studienfachberatung: Dr. Blank, Christl, App. 22995; Muno, Wolfgang, M.A., App. 25947; Dr. Wagner,
 Christoph, Ak. Rat, App. 25956

Bedienstete der Universität

Universitätsprofessoren/-professorinnen: Univ.-Prof. Dr. (emeritiert) Buchheim, Hans, App. 23870;
 Univ.-Prof. Dr. Dittgen, Herbert, App. 23142; Univ.-Prof. Dr. Druwe, Ulrich, (beurlaubt), App. 22150;
 Univ.-Prof. Dr. Falter, Jürgen W., App. 22661; Univ.-Prof. Dr. Kunz, Volker, App. 25486;
 Univ.-Prof. Dr. (emeritiert) Mols, Manfred, App. 22728; Univ.-Prof. Dr. Zimmerling, Ruth, App. 22907

Wissenschaftliche Assistentinnen/Assistenten: Dr. phil. Arzheimer, Kai, App. 23782; Dr. phil. Faust,
 Jörg, App. 23389

Wissenschaftliche Mitarbeiterinnen/Mitarbeiter: Anzer, Christian, M.A., App. 21052; Dr. Blank,
 Christl, App. 22995; Breining, Ingrid M., M.A., App. 25445; Caballero, Claudio, M.A., App. 25485; Franke,
 Uwe, M.A., App. 21003; Frings, Cornelia, M.A., App. 25572; Dipl.-Ing. Hauck, Martin, M.A., App. 24789;

Heydenreich, Kerstin, M.A., App. 25572; Dr. Lange, Thorsten, App. 24788; Mann, Stefanie, M.A., App. 21001; Marx, Johannes, M.A., App. 25541; Muno, Wolfgang, M.A., App. 25947; Peters, Dirk, M.A., App. 25568; Rudi, Tatjana, M.A., App. 24788; Schmitt, Annette, M.A., App. 21021; Schoen, Harald, App. 23450; PD Dr. Schumann, Siegfried, Ak. Rat, App. 25478; Dr. Wagner, Christoph, Ak. Rat, App. 25956; Dr. phil. Winkler, Jürgen R., Ak. Rat, App. 25477; Wittstock, Alfred, App. 24788

Nichtwissenschaftliche Mitarbeiterinnen/Mitarbeiter: Fuchs, Annerose, App. 24108

Sekretariate: De Brouwer, Marie-Luise, App. 22661; Eiserfey, Karin, App. 20017; Schmidt, Annemarie, App. 22728; Schmidt, Sabine, M.A., App. 22150

Nichtbedienstete Lehrkräfte und Lehrbeauftragte

Lehrbeauftragte: Abert, Konstantin, M.A.; Dr. phil. Ahlstick, Katja; Dr. Böll, Winfried, Ministerialdirektor a.D., Tel. 02224 72773; Dr. phil. Bozkurt, Askim; Diehl, Claudia; Dr. Gaude, Bernhard, App. 22661; Gayhoff, Andreas, M.A., App. 22995; Giehle, Sabine, App. 22661; Keil, Bärbel, App. 22661; Kohlhaas, Rainer, Stud. Dir., Tel. 06704 1828; Kurz-Gieseler, Stephan, OStR., Tel. 06131 72350; Lauer, Torsten, M.A.; Dr. Lennert, Gernot, App. 22728; Mandrella, Eckhard, App. 25641; Dr. phil. Mielke, Gerd, App. 22661; Müller, Doris, App. 22824; Rein, Thomas, M.A., App. 22661; Rudi, Tatjana, M.A., App. 24788; Dr. rer. pol. Schwarz, Georg, App. 22661; Thimm, Andreas, M.A., App. 22660; Dr. Yesson, Erik; Dr. phil. Zibell, Stephanie, M.A., Tel. 0611 599918

Bereich Innenpolitik, Empirische Politikforschung

Colonel-Kleinmann-Weg 2, 55128 Mainz

Universitätsprofessorinnen/-professoren: Univ.-Prof. Dr. Falter, Jürgen W., App. 22661

Sekretariat: De Brouwer, Marie-Luise, Raum SB II 05-143, App. 22661

Öffnungszeiten: Mo-Fr 10h-11:30h

Entpflichtete Professorinnen/Professoren: Univ.-Prof. Dr. (emeritiert) Buchheim, Hans, App. 23870

Wiss. Mitarbeiterinnen/Mitarbeiter: Dr. Blank, Christl, App. 22995; Caballero, Claudio, M.A., App. 25485; Dipl.-Ing. Hauck, Martin, M.A., App. 24789; Schoen, Harald, App. 23450; PD Dr. Schumann, Siegfried, Ak. Rat, App. 25478; Dr. phil. Winkler, Jürgen R., Ak. Rat, App. 25477; Wittstock, Alfred, App. 24788

Wiss. Assistentinnen/Assistenten: Dr. phil. Arzheimer, Kai, App. 23782

Lehrbeauftragte: Dr. Gaude, Bernhard, App. 22661; Gayhoff, Andreas, M.A., App. 22995; Keil, Bärbel, App. 22661; Kohlhaas, Rainer, Stud. Dir., Tel. 06704 1828; Kurz-Gieseler, Stephan, OStR., Tel. 06131 72350; Mandrella, Eckhard, App. 25641; Dr. phil. Mielke, Gerd, App. 22661; Müller, Doris, App. 22824; Dr. rer. pol. Schwarz, Georg, App. 22661; Thimm, Andreas, M.A., App. 22660; Dr. phil. Zibell, Stephanie, M.A., Tel. 0611 599918

Bereich Vergleichende Politikwissenschaft

Colonel-Kleinmann-Weg 2, 55128 Mainz

Sekretariat: Schmidt, Annemarie, Raum 05-651, App. 22728

Öffnungszeiten: Mo-Fr 10-12

Entpflichtete Professorinnen/Professoren: Univ.-Prof. Dr. (emeritiert) Mols, Manfred, App. 22728

Wiss. Mitarbeiterinnen/Mitarbeiter: Franke, Uwe, M.A., App. 21003; Mann, Stefanie, M.A., App. 21001

Wiss. Assistentinnen/Assistenten: Dr. phil. Faust, Jörg, App. 23389

Lehrbeauftragte: Dr. Lennert, Gernot, App. 22728

Bereich Internationale Politik

Colonel-Kleinmann-Weg 2, 55128 Mainz

Universitätsprofessorinnen/-professoren: Univ.-Prof. Dr. Dittgen, Herbert, App. 23142

Sekretariat: Schmidt, Sabine, M.A., Raum SB II 05-631, App. 22150

Öffnungszeiten: Mo-Do 14-15h; Fr 11-12h

Wiss. Mitarbeiterinnen/Mitarbeiter: Breining, Ingrid M., M.A., App. 25445; Muno, Wolfgang, M.A.,

App. 25947; Peters, Dirk, M.A., App. 25568

Lehrbeauftragte: Abert, Konstantin, M.A.; Dr. Böll, Winfried, Ministerialdirektor a.D., Tel. 02224 72773; Diehl, Claudia; Dr. Lennert, Gernot, App. 22728; Dr. Yesson, Erik

Bereich Politische Theorie

Colonel-Kleinmann-Weg 2, 55128 Mainz

Universitätsprofessorinnen/-professoren: Univ.-Prof. Dr. Zimmerling, Ruth, App. 22907

Universitätsprofessorinnen/-professoren, beurlaubt: Univ.-Prof. Dr. Druwe, Ulrich, (beurlaubt), App. 22150

Sekretariat: Schmidt, Sabine, M.A., Raum SB II 05-631, App. 22150

Öffnungszeiten: Mo-Do 14-15h; Fr 11-12h

Wiss. Mitarbeiterinnen/Mitarbeiter: Anzer, Christian, M.A., App. 21052; Dr. Lange, Thorsten, App. 24788; Schmitt, Annette, M.A., App. 21021

Lehrbeauftragte: Giehle, Sabine, App. 22661; Lauer, Torsten, M.A.; Rein, Thomas, M.A., App. 22661

Bereich Analyse und Vergleich politischer Systeme/Wirtschaft und Gesellschaft

Colonel-Kleinmann-Weg 2, 55128 Mainz

Universitätsprofessorinnen/-professoren: Univ.-Prof. Dr. Kunz, Volker, App. 25486

Sekretariat: Schmidt, Sabine, M.A., Raum SB II 05-631, App. 22150

Öffnungszeiten: Mo-Do 14-15h; Fr 11-12h

Wiss. Mitarbeiterinnen/Mitarbeiter: Frings, Cornelia, M.A., App. 25572; Heydenreich, Kerstin, M.A., App. 25572; Marx, Johannes, M.A., App. 25541

Lehrbeauftragte: Lauer, Torsten, M.A.

Bibliothek Politikwissenschaft

Colonel-Kleinmann-Weg 2, 55128 Mainz

Bereichsbibliothek SB II: http://www.ub.uni-mainz.de/bereichsbibliothek_sb_ii

Fachschaft Politikwissenschaft

Jakob-Welder-Weg 18, 55128 Mainz, Tel. 06131-39-2 32 13

Öffnungszeiten

Institut für Soziologie

Colonel-Kleinmann-Weg 2, 55128 Mainz

Geschäftsführende Leitung: apl. Prof. Dr. rer. soc., Dipl.-Soz. Prigge, Wolfgang-Ulrich, Raum SB II, 04-323, App. 23438

Sekretariat: Deppisch, Rosemarie, Raum SB II, 04-321, App. 22568

Öffnungszeiten: Di, Mi, Do 10:00-12:00

Studienberatung

Diplomstudiengang: Dr. phil. Lofink, Harald, Raum SB II, 04-543, App. 24792

Sprechstunde: Fr 10:00-11:00

Magisterstudiengang: Dr. phil., Dipl.-Soz.-Wiss. Sudek, Rolf, Raum SB II, 04-313, App. 23155

Sprechstunde: Do 10:00-12:00

Bedienstete der Universität

Universitätsprofessorinnen/-professoren: Univ.-Prof. Dr. Heintz, Bettina, App. 24042;

Univ.-Prof. Dr. Hradil, Stefan, App. 22692; Univ.-Prof. Dr. Kieserling, André, App. 20377;

Univ.-Prof. Dr. Preisendörfer, Peter, App. 22383; Univ.-Prof. Dr. Schneider, Norbert F., App. 24704

außerplanmäßige Professorinnen/-professoren: Dr. phil. Schmied, Gerhard, Akad. Dir., App. 22797

Hochschuldozentinnen/-dozenten auf Lebenszeit: apl. Prof. Dr. rer. soc., Dipl.-Soz. Prigge, Wolfgang-Ulrich, App. 23438

Privatdozentinnen/-dozenten: PD Dr. Herzer, Manfred, Raum 00-105, App. 23097

Wissenschaftliche Mitarbeiterinnen/Mitarbeiter: Dr. Hinner, Kajetan, App. 26156; Dipl.-Soz. Kuchler, Barbara, App. 23833; Dipl.-Soz. Liebe, Ulf, App. 21084; Dr. phil. Lofink, Harald, App. 24792; Dr. phil. Marel, Klaus, App. 22441; Dipl. Soz.-Wiss. Müller, Dagmar, App. 24026; Dipl.-Soz. Müller, Marion, App. 20320; Dipl.-Soz. Rinn, Maren, App. 20831; Schiener, Jürgen, M.A., App. 24705; Dipl.-Volksw. Soz.-Rich. Schnabel, Annette, App. 25435; Dr. phil., Dipl.-Soz.-Wiss. Sudek, Rolf, App. 23155

Nichtbedienstete Lehrkräfte und Lehrbeauftragte: Bartmann, Martin, M.A., App. 26154; Dr. Buschle, Nicole; Döldissen, Stefan, M.A., App. 25270; Dipl.-Pol. Haug, Heike-Franziska, Tel. 0611 754113; Dr. Haug, Sonja, Tel. 0611 752871; Dr. Marwehe, Frauke, Tel. 089 92223926; Dr. rer. pol. Matthias-Bleck, Heike, App. 22444; Dr. Thiedeke, Udo, App. 25270

Abt. Soziologie der Arbeitsbeziehungen

Colonel-Kleinmann-Weg 2, 55128 Mainz

Hochschuldozentinnen/-dozenten auf Lebenszeit: apl. Prof. Dr. rer. soc., Dipl.-Soz. Prigge, Wolfgang-Ulrich, Raum SB II, 04-323, App. 23438

Sekretariat: Deppisch, Rosemarie, Raum SB II, 04-321, App. 22568

Öffnungszeiten: Di - Do 10:00-12:00

Wiss. Mitarbeiterinnen/Mitarbeiter: Dr. phil., Dipl.-Soz.-Wiss. Sudek, Rolf, Raum SB II, 04-313, App. 23155

Abt. Organisation von Arbeit und Betrieb

Colonel-Kleinmann-Weg 2, 55128 Mainz

Universitätsprofessorinnen/-professoren: Univ.-Prof. Dr. (emeritiert) Landwehrmann, Friedrich, Raum SB II, 05-209; Univ.-Prof. Dr. Preisendörfer, Peter, Raum SB II, 04-345, App. 22383

Sekretariat: Herz, Claudia, Raum SB II, 04-341, App. 26154

Öffnungszeiten: Mo - Do 10:00-12:00, Mi 14:00-16:00

Wiss. Mitarbeiterinnen/Mitarbeiter: Dr. Hinner, Kajetan, Raum SB II, 04-343, App. 26156; Dipl.-Soz. Liebe, Ulf, Raum SB II, 04-455, App. 21084; Dr. phil. Marel, Klaus, Raum SB II, 04-331, App. 22441; Dipl.-Soz. Rinn, Maren, Raum SB II, 04-441, App. 20831; Schiener, Jürgen, M.A., Raum SB II, 04-333, App. 24705

Lehrbeauftragte: Bartmann, Martin, M.A., App. 26154; Dr. Buschle, Nicole; Dipl.-Pol. Haug, Heike-Franziska, Tel. 0611 754113; Dr. Haug, Sonja, Tel. 0611 752871; Dr. Marwehe, Frauke, Tel. 089 92223926

Abt. Soziologie der Familie und der privaten Lebensführung

Colonel-Kleinmann-Weg 2, 55128 Mainz

Universitätsprofessorinnen/-professoren: Univ.-Prof. Dr. Schneider, Norbert F., Raum SB II, 04-456, App. 24704

Sekretariat: Wachtel, Roswitha, Raum SB II, 04-454, App. 22444

Öffnungszeiten: Mo - Do 10:30-11:30

Lehrbeauftragte: Dr. rer. pol. Matthias-Bleck, Heike, App. 22444

Abt. Geschlechtersoziologie

Colonel-Kleinmann-Weg 2, 55128 Mainz

Universitätsprofessorinnen/-professoren: Univ.-Prof. Dr. Heintz, Bettina, Raum SB II, 04-533, App. 24042

Sekretariat: App. 24042

Öffnungszeiten: Mo 12:30-13:30, Di 10:00-11:00, Mi 12:30-13:30

Wiss. Mitarbeiterinnen/Mitarbeiter: Dipl. Soz.-Wiss. Müller, Dagmar, Raum SB II, 05-201,

App. 24026; Dipl.-Soz. Müller, Marion, Raum SB II, 04-431, App. 20320; Dipl.-Volksw. Soz.-Rich. Schnabel, Annette, Raum SB II, 04-433, App. 25435

Abt. Politische Institutionen

Colonel-Kleinmann-Weg 2, 55128 Mainz

Universitätsprofessorinnen/-professoren: Univ.-Prof. Dr. Kieserling, André, Raum SB II, 04-444, App. 20377; Univ.-Prof. Dr. (pensioniert) Nedelmann, Birgitta, Raum SB II, 04-442, App. 25270

Sekretariat: Külheim, Ursula, Raum SB II, 04-442, App. 25270

Öffnungszeiten: Mo - Do 9:00-10:00

Wiss. Mitarbeiterinnen/Mitarbeiter: Dipl.-Soz. Kuchler, Barbara, Raum SB II, 04-443, App. 23833

Lehrbeauftragte: Döldissen, Stefan, M.A., App. 25270; Dr. Thiedeke, Udo, App. 25270

Abt. Soziologie der Sozialstruktur und der sozialen Ungleichheit

Colonel-Kleinmann-Weg 2, 55128 Mainz

Universitätsprofessorinnen/-professoren: Univ.-Prof. Dr. Hradil, Stefan, Raum SB II, 04-553, App. 22692

Sekretariat: Maier, Rosemarie, Raum SB II, 04-551, App. 22692; Pauly, Irmgard, Raum SB II, 04-551, App. 22692

Öffnungszeiten: Mo - Fr 11:00-12:00

außerplanmäßige Professorinnen/Professoren: Dr. phil. Schmied, Gerhard, Akad. Dir., Raum SB II, 04-541, App. 22797

Wiss. Mitarbeiterinnen/Mitarbeiter: Dr. phil. Lofink, Harald, Raum SB II, 04-543, App. 24792

Dokumentationsstelle für Geschlechterforschung in Rheinland-Pfalz

Colonel-Kleinmann-Weg 2, 55128 Mainz

Wiss. Mitarbeiterinnen/Mitarbeiter: Dipl. Soz.-Wiss. Müller, Dagmar, Raum SB II, 05-201, App. 24026

Bibliothek Soziologie

Colonel-Kleinmann-Weg 2, 55128 Mainz

Bereichsbibliothek SB II: http://www.ub.uni-mainz.de/bereichsbibliothek_sb_ii

Fachschaft Soziologie

Colonel-Kleinmann-Weg 2, 55128 Mainz, Tel. 06131-39-25586

Raum 04-556

Institut für Ethnologie und Afrikastudien

Forum 6, 55128 Mainz, Tel. 06131-39-22798, Fax. 06131-39-23730, E-Mail: rbauer@mail.uni-mainz.de

Geschäftsführender Leiter: Univ.-Prof. Dr. Lentz, Carola, App. 22798

Sprechzeiten: Mi 14-15 Uhr mit Anmeldung, 15-16 Uhr ohne Anmeldung

Sekretariat: Bauer, Rita, App. 22798; Seipel, Ursula, App. 22798; Wallen, Stefanie, App. 22798

Sprechzeiten: Mo-Do 10:00-11:00 Uhr und Mi-Do 14:00-15:00 Uhr

Bedienstete der Universität

Universitätsprofessorinnen/-professoren: Univ.-Prof. Dr. Bierschenk, Thomas, App. 23978;

Univ.-Prof. Dr. (emeritiert) Grohs, Gerhard, App. 22798; Univ.-Prof. Dr. Kastenholz, Raimund, App. 22414;

Univ.-Prof. Dr. Lentz, Carola, App. 22798; Univ.-Prof. Dr. (emeritiert) Müller, Ernst Wilhelm, App. 20118;

Univ.-Prof. Dr. Strecker, Ivo, App. 22542

außerplanmäßige Professorinnen/Professoren: Prof. Dr. Drechsel, Paul, App. 22798

Honorarprofessorinnen/-professoren: Univ.-Prof. Dr. (emeritiert) Dauer, Alfons Michael, App. 22798

Universitätsdozentinnen/-dozenten: Dr. phil. habil. Bender, Wolfgang, App. 23349

Wissenschaftliche Assistentinnen/Assistenten: Dr. Schareika, Nikolaus, App. 22870;

Dr. Werthmann, Katja, App. 20125

Wissenschaftliche Mitarbeiterinnen/Mitarbeiter: Dr. Brandstetter, Anna-Maria, Ak. Rat, App. 20119; Epple, Susanne, M.A., App. 22870; Frackmann, Ruth, App. 20125; Full, Wolfram, M.A., App. 20121; PD Dr. Geider, Thomas, App. 25933; Girke, Felix, M.A., App. 25054; Dr. Jacobi, Angelika, App. 20121; Dr. Langewiesche, Katrin, App. 22870; Dr. Reuster-Jahn, Uta, App. 20121; PD Dr. Stauth, Georg, App. 22798; Dr. Tröbs, Holger, App. 20125

Nichtbedienstete Lehrkräfte und Lehrbeauftragte

Ethnologie

Forum 6, 55099 Mainz,, Tel. 06131-39-22798,, Fax. 06131-39-23730, E-Mail: rbauer@mail.uni-mainz.de

Geschäftsführende Leitung: Univ.-Prof. Dr. Lentz, Carola,
Raum 00-624, Sprechstunden: Mittwoch 10-12 Uhr, App. 22798

Sprechstunden

Sekretariat: Bauer, Rita, App. 22798

Sprechstunden: Mo-Do 10-11 Uhr + Mi-Do 14-15 Uhr

Bedienstete der Universität

Universitätsprofessorinnen/-professoren: Univ.-Prof. Dr. Bierschenk, Thomas, App. 23978;

Univ.-Prof. Dr. (emeritiert) Grohs, Gerhard, App. 22798; Univ.-Prof. Dr. Lentz, Carola, App. 22798;

Univ.-Prof. Dr. (emeritiert) Müller, Ernst Wilhelm, App. 20118; Univ.-Prof. Dr. Strecker, Ivo, App. 22542

Wissenschaftliche Assistentinnen/Assistenten: Dr. Schareika, Nikolaus, App. 22870

Wissenschaftliche Mitarbeiterinnen/Mitarbeiter: Frackmann, Ruth, App. 20125; Dr. Oed, Anja, App. 25933

Lehrbeauftragte: apl. Prof. Hauck, Gerhard, Tel. 06341 31550; Dr. Schmidt, Bettina, App. 22798;
PD Dr. Schmidt, Bettina E., App. 22798

Archiv für die Musik Afrikas

Forum 6, 55099 Mainz

Leiter: Dr. phil. habil. Bender, Wolfgang, Raum 00-619, Forum 6, 55099 Mainz, App. 23349

Ethnographische Studiensammlung

Forum 6, 55099 Mainz

Kustodin: Dr. Brandstetter, Anna-Maria, Ak. Rat, Raum 00-652, Forum 6, 55099 Mainz, App. 20119

Jahnheinz Jahn-Bibliothek für moderne afrikanische Literatur

Forum 6, 55099 Mainz

Leiter: PD Dr. Geider, Thomas, Raum 00-623, Forum 6, 55099 Mainz, App. 25933

Afrikanische Philologie

Forum 6, 55128 Mainz

Geschäftsführende Leitung: Univ.-Prof. Dr. Lentz, Carola,
Raum 00-624, Sprechstunden: Mittwoch 10-12 Uhr, App. 22798

Sekretariat: Bauer, Rita, Raum 00-644, App. 22798

Bedienstete der Universität

Universitätsprofessorinnen/-professoren: Univ.-Prof. Dr. Kastenholz, Raimund, App. 22414

Wissenschaftliche Mitarbeiterinnen/Mitarbeiter: Dr. Reuster-Jahn, Uta, App. 20121

Lehrbeauftragte: Dzidonu, A., App. 22798; Vögele, Hannelore, App. 22798

Bibliothek Ethnologie und Afrikanische Philologie

Forum 6, 55128 Mainz

Bedienstete der Universität

Nichtbedienstete Lehrkräfte und Lehrbeauftragte

Fachschaft Ethnologie und Afrikanistik

Forum 6, 55128 Mainz, Tel. 06131-39-2 51 33

Institut für Publizistik

Colonel-Kleinmann-Weg 2, 55128 Mainz

Geschäftsführender Leiter: Univ.-Prof. Dr. Kepplinger, Hans Mathias, App. 22594

Institutssekretariat: Stumpf, Hilke, Raum 01-430, Colonel-Kleinmann-Weg 2, 55128 Mainz, App. 22670

Öffnungszeiten: Mo-Fr 10:00-12:00

Universitätsprofessorinnen/-professoren: Univ.-Prof. Dr. Holtz-Bacha, Christina,

Raum SB II 05-321 - Sprechzeiten: nur nach Anmeldung bei Frau Heil, Tel. 39-25635, App. 25636;

Univ.-Prof. Dr. Kepplinger, Hans Mathias,

Raum SB II 01-452 - Sprechzeiten: nur nach Anmeldung bei Frau Ohters, Tel. 39-22579, App. 22594;

Univ.-Prof. Dr. Kunczik, Michael, Raum SB II 02-653 - Sprechzeiten: nur nach Anmeldung, Tel. 39-24480,

App. 24480; Univ.-Prof. Dr. (emeritiert) Noelle-Neumann, Elisabeth, Raum SB II 00-323, App. 22670;

Univ.-Prof. Dr. Renner, Karl Nikolaus, Raum 007 - Sprechzeiten: Do. 14-15 Uhr und nach Vereinbarung,

App. 39306; Univ.-Prof. Dr. Ricker, Reinhart,

Raum SB II 01-535 - Sprechzeiten: nur nach Anmeldung, Tel. 39-25252, App. 25252; Univ.-Prof. Dr. Wilke,

Jürgen, Raum SB II 01-653 - Sprechzeiten: Mi. 14.30-16 Uhr nur nach Anmeldung, Tel. 39-23722,

App. 22539

Vertretung einer Professur: App. 25263

Wissenschaftliche Assistentinnen/Assistenten: Dr. phil. Daschmann, Gregor,

Raum SB II 01-433 - Sprechzeiten: Di. 10:00-11:00 Uhr, App. 23209; Dr. Esser, Frank,

Raum SB II 01-623 - Sprechzeiten: Do. 11:00-12:00 Uhr, App. 22180

Wissenschaftliche Mitarbeiterinnen/Mitarbeiter: Dr. Ehmig, Simone Christine, M.A.,

Raum SB II 01-438 - Sprechzeiten: Di. 11:00-12:00 Uhr, App. 22176; Glaab, Sonja, Raum 01-443,

App. 25222; Dr. Hartmann, Thomas, M.A., Raum 112 - Sprechzeiten: Mi. 11-12 Uhr, App. 39303; Jakob,

Nikolaus, M.A., Raum SB II 01-434 - Sprechzeiten: Mi. 10-13 Uhr, App. 25763; PD Dr. Lamp, Erich,

Raum SB II 01-434 - Sprechzeiten: Mi. 10:00-13:00 Uhr, App. 25763; Lemcke, Volker, M.A.,

Raum SB II 02-631 - Sprechzeiten: Di. 10-11 Uhr, App. 22677; Lessinger, Eva-Maria, M.A.,

Raum SB II 05-323 - Sprechzeiten: Mi. 14:00-15:00 Uhr, App. 25637; Dr. Maurer, Marcus,

Raum SB II 01-441 - Sprechzeiten: Di. 14:00-15:00 Uhr, App. 22903; Palm, Carla, M.A.,

Raum 112 - Sprechzeiten: Do. 13:30-14:30 Uhr, App. 39316; Dr. Peiser, Wolfram,

Raum 05-331 - Sprechzeiten: Mo. 11-12, App. 25638; Dr. Reinemann, Carsten,

Raum SB II 01-641 - Sprechzeiten: Do. 15:00-16:00 Uhr, App. 23748; Roessing, Thomas, M.A.,

Raum SB II 01-434, App. 25763; Stenert, Ute, M.A., Raum SB II 01-643 - Sprechzeiten: Do. 14-15 Uhr,

App. 22900; Zipfel, Astrid, M.A., Raum SB II 02-651 - Sprechzeiten: Mi. 16:00-17:00 Uhr, App. 24480

Lehrbeauftragte: Arnold, Bernd-Peter, Hessischer Rundfunk, Frankfurt/Main; Becker, Roman, M.A.,

Tel. 06131 328090; Dr. Breyer, Klaus-Dieter; Honorarprofessor Buchholz, Axel,

Domus universitatis, Alte Universitätsstraße 17, 55116 Mainz, App. 39300; Dr. Dahlem, Stefan, ZMG Zeitungs Marketing Gesellschaft, Frankfurt/Main; Engesser, Evelyn, M.A.; Eps, Peter, M.A., Colonel - Kleinmann - Weg 2, 55099 Mainz, Tel. 0611 9788419; Frühauf, Hermann, M.A.; Univ.-Prof. Dr. (pensioniert) Gerhardt, Rudolf; Dipl.-Biol. Heinemann, Pia, Domus universitatis, Alte Universitätsstraße 17, 55116 Mainz, App. 39304; Dipl.-Übers. Hensel, Matthias; Kramers, Michael; Dr. rer. nat. Oehler, Regina, Domus universitatis, Alte Universitätsstraße 17, 55116 Mainz, App. 39300; Dr. Petersen, Thomas; Schamari, Birgit, Domus universitatis, Alte Universitätsstraße 17, 55116 Mainz, App. 39300; Schinz, Simone, M.A.; Dipl.-Volksw. Werner, Konstanze, Am Fort Gonsenheim 139, 55112 Mainz, Tel. 06131 9293481

Nichtwissenschaftliche Mitarbeiterinnen/Mitarbeiter: Daub, Barbara, Sekretariat Prof. Wilke, Raum SB II 01-651, App. 23722; Heil, Anita, Sekretariat Prof. Holtz-Bacha, Raum SB II 05-313, App. 25635; Ohters, Andrea, Sekretariat Prof. Kepplinger, Raum SB II 01-454, App. 22579; Siebert, Ingrid, Bibliothek, Raum SB II 01-212, App. 24025; Stumpf, Hilke, Raum 01-430, App. 22670

Publizistikwissenschaft

Medienmanagement

Colonel-Kleinmann-Weg 2, 55128 Mainz, Tel. 06131-3922677

Bibliothek Publizistik

Colonel-Kleinmann-Weg 2, 55128 Mainz

Bereichsbibliothek SB II: http://www.ub.uni-mainz.de/bereichsbibliothek_sb_ii

Fachschaft Publizistik

Colonel-Kleinmann-Weg 2, 55128 Mainz, Tel. 06131-39-2 21 91

Journalistisches Seminar

Domus universitatis, Alte Universitätsstraße 17, 55116 Mainz, Tel. 39-39300, Fax. 39-39302, E-Mail: journal@mail.uni-mainz.de

Geschäftsführender Leiter: Univ.-Prof. Dr. rer. pol. Wolff, Volker, App. 39305

Sekretariat: Glöckner, Verena, Raum 011, Alte Universitätsstraße 17, 55116 Mainz, App. 39300

Universitätsprofessorinnen/-professoren: Univ.-Prof. Dr. Renner, Karl Nikolaus, Raum 007 - Sprechzeiten: Do. 14-15 Uhr und nach Vereinbarung, Domus universitatis, Alte Universitätsstraße 17, 55116 Mainz, App. 39306; Univ.-Prof. Dr. rer. pol. Wolff, Volker, Raum 006 - Sprechzeiten: Do. 10-12 Uhr und nach Vereinbarung, Domus universitatis, Alte Universitätsstraße 17, 55116 Mainz, App. 39305

Honorarprofessorinnen/-professoren: Honorarprofessor Buchholz, Axel, Domus universitatis, Alte Universitätsstraße 17, 55116 Mainz, App. 39300; Honorarprofessor Dr. phil. Steiner, Tilman, Ass. jur., Domus universitatis, Alte Universitätsstraße 17, 55116 Mainz, App. 39300

Entpflichtete/i.R. befindliche Professorinnen/Professoren:: Univ.-Prof. Dr. jur. Dambmann, Gerhard, App. 39300; Univ.-Prof. Dr. jur. Gerhardt, Rudolf, App. 39300; Univ.-Prof. Dr. phil. D. Phil. Gillissen, Günther, App. 39300; Univ.-Prof. Dr. phil. Wucher, Albert, App. 39300

Wissenschaftliche Mitarbeiterinnen/Mitarbeiter: Barrios, Miguel, M.A., Raum 109 - Sprechzeiten: Di. 14-15 Uhr, Domus universitatis, Alte Universitätsstraße 17, 55116 Mainz, App. 39310; Dr. Hartmann, Thomas, M.A., Raum 112 - Sprechzeiten: Mi. 11-12 Uhr, Domus universitatis, Alte Universitätsstraße 17, 55116 Mainz, App. 39303; Dipl.-Biol. Heinemann, Pia, Raum 110 - Sprechzeiten: Mi. 9-10 Uhr, Domus universitatis, Alte Universitätsstraße 17, 55116 Mainz,

App. 39304; Palm, Carla, M.A., Raum 112 - Sprechzeiten: Do. 13:30-14:30 Uhr,
Domus universitatis, Alte Universitätsstraße 17, 55116 Mainz, App. 39316

Lehrbeauftragte: Dr. rer. nat. Oehler, Regina, Domus universitatis, Alte Universitätsstraße 17,
55116 Mainz, App. 39300; Oppermann, Andreas, Domus universitatis, Alte Universitätsstraße 17,
55116 Mainz, App. 39300; Schamari, Birgit, Domus universitatis, Alte Universitätsstraße 17, 55116 Mainz,
App. 39300

Bibliothek Journalismus: Palm, Carla, M.A., Raum 112 - Sprechzeiten: Do. 13:30-14:30 Uhr,
Domus universitatis, Alte Universitätsstraße 17, 55116 Mainz, App. 39316

Nichtwissenschaftliche Mitarbeiterinnen/Mitarbeiter: Glöckner, Verena, Raum 011,
Alte Universitätsstraße 17, 55116 Mainz, App. 39300; Kühl, Jakob, Raum Studio,
Domus universitatis, Alte Universitätsstraße 17, 55116 Mainz, App. 39307

Fachstudienberatung: Dr. Hartmann, Thomas, M.A., Raum 112 - Sprechzeiten: Mi. 11-12 Uhr,
Domus universitatis, Alte Universitätsstraße 17, 55116 Mainz, App. 39303; Palm, Carla, M.A.,
Raum 112 - Sprechzeiten: Do. 13:30-14:30 Uhr, Domus universitatis, Alte Universitätsstraße 17,
55116 Mainz, App. 39316

Psychologisches Institut

Staudingerweg 9, 55128 Mainz, Tel. 06131-39-Durchwahl (App.), Fax. 06131-39-Durchwahl (App.),
E-Mail: 8ZeichenvomNachnamen@psych.uni-mainz.de

Institutsleitung: Univ.-Prof. Dr. Ochsmann, Randolph, Raum 03-233, App. 23701

Institutssekretariat: App. 22377

Prüfungsamt

Vorsitzende des Prüfungsausschusses: Univ.-Prof. Dr. Wermuth, Nanny, Raum 02-421, App. 22346

Sekretariat: Kirsch, Hiltrud, M.A., Raum 03-130, App. 23373

Öffnungszeiten: Mo - Mi 13:30 - 16:00, Fr 9:00 - 12:00

Studienfachberatung: Dipl.-Psych. Lindner, Inge, Raum 02-621, App. 24145

Sprechstunde: Di 11:00 - 12:00 und nach Vereinbarung

Werkstatt: App. 22622

Abt. Allgemeine Experimentelle Psychologie

Staudingerweg 9, 55128 Mainz, Tel. 06131-39-22250, Fax. 06131-39-22480

Sekretariat: Glaubitz, Petra, Raum 02-623, App. 22250

Universitätsprofessorinnen/-professoren: Univ.-Prof. Dr. (emeritiert) Fröhlich, Werner D.,
App. 22250; Univ.-Prof. Dr. Hecht, Heiko, App. 22481; Univ.-Prof. Dr. Vossel, Gerhard, App. 22897

Hochschuldozentinnen/Hochschuldozenten: Dr. habil. Zimmer, Heinz, Raum 02-615, App. 23703

Wissenschaftliche Mitarbeiterinnen/Mitarbeiter: Dipl.-Psych. Gamer, Matthias, Raum 02-628,
App. 22795; Dr. Gödert, Heinz Werner, Raum 02-528, App. 24631; Dr. Rill, Hans-Georg, Raum 02-628,
App. 22795

Nichtbedienstete außerplanmäßige Professorinnen/Professoren: apl. Prof. Dr. Glanzmann,
Peter, App. 22250

Technische Angestellte/Angestellter: Dipl.-Phys. Münch, Agnes, Raum 02-513, App. 25124

Lehrbeauftragte: Univ.-Prof. Dr. Velden, Manfred, Tel. 0541 9694408

Abt. Arbeits-, Organisations- und Wirtschaftspsychologie

Staudingerweg 9, 55128 Mainz

Universitätsprofessorinnen/-professoren: Univ.-Prof. Dr. Blickle, Gerhard, Raum 02-131, App. 22422**außerplanmäßige Professorinnen/Professoren:** apl. Prof. Dr. Mattenklott, Axel, Raum 02-125, App. 22888**Wissenschaftliche Mitarbeiterinnen/Mitarbeiter:** Dipl.-Psych. Solga, Marc, Raum 02-123, App. 22423**Lehrbeauftragte:** Dr. Haueisen, Gunter K., Tel. 06192 962930**Abt. Entwicklungs- und Pädagogische Psychologie**

Staudingerweg 9, 55128 Mainz, Tel. 06131-39-23373, Fax. 06131-39-23705

Universitätsprofessorinnen/-professoren: Univ.-Prof. Dr. Seiffge-Krenke, Inge, Raum 03-132, App. 22443**Sekretariat:** Kirsch, Hiltrud, M.A., Raum 03-130, App. 23373**Wissenschaftliche Mitarbeiterinnen/Mitarbeiter:** Dipl.-Psych. Gelhaar, Tim, Raum 03-127, App. 23220; Dipl.-Psych. Kirchheim, Carola, Raum 03-129, App. 23706; Dipl.-Psych. Sonntag-Dillender, Markus, Raum 03-131, App. 22245; Dipl.-Psych. Waligora, Katja, Raum 03-133, App. 23704**Abt. Klinische Psychologie und Psychotherapie**

Staudingerweg 9, 55128 Mainz, Tel. 06131-39-24621, Fax. 06131-39-24623

Universitätsprofessorinnen/-professoren: Univ.-Prof. Dr. Hiller, Wolfgang, Raum 03-227, App. 22344**Wissenschaftliche Mitarbeiterinnen/Mitarbeiter:** Dr. Glindemann, Silva, Dipl.-Psych., App. 25626**Wiss. Assistentinnen/Assistenten:** Dr. Bleichhardt, Gaby, Raum 03-221, App. 23707**Lehrbeauftragte:** Dipl. Psych. Lolis, Ute**Weiterbildungsstudiengang „Psychologische Psychotherapie“****Servicebüro:** Dipl.-Psych. Andersch, Claudia, Raum 03-223, App. 24622**Poliklinische Institutsambulanz für Psychotherapie****Ambulanz:** Raum 03-527, App. 24621**Abt. Methodenlehre und Statistik**

Staudingerweg 9, 55128 Mainz

Universitätsprofessorinnen/-professoren: Univ.-Prof. Dr. Wermuth, Nanny, Raum 02-421, App. 22346**Wissenschaftliche Mitarbeiterinnen/Mitarbeiter:** Dr. Martin, Johannes, Raum 02-429, App. 25069**Nichtbedienstete Mitarbeiterinnen/Mitarbeiter:** Dr. Streit, Reinhold, App. 25125**Abt. Persönlichkeitspsychologie und Diagnostik**

Staudingerweg 9, 55128 Mainz, Tel. 06131-39-22377, Fax. 06131-39-22483

Universitätsprofessorinnen/-professoren: Univ.-Prof. Dr. Krohne, Heinz Walter, App. 22377 (Sekretariat)**Hochschuldozentinnen/dozenten:** Dr. habil. Egloff, Boris, Raum 02-232, Staudingerweg 9, 55128 Mainz, App. 22485**Wissenschaftliche Mitarbeiterinnen/Mitarbeiter:** Dipl.-Psych. Heer, Johannes, Raum 02-325, App. 24625; PD Dr. Hock, Michael, Ak. OR, Raum 02-223, App. 22794; Dipl.-Psych. Schmukle, Stefan, Raum 02-332, App. 22484; Dipl.-Psych. Thiex, Dagmar, Raum 02-219, App. 22683**Wissenschaftliche Assistentinnen/Assistenten:** Dr. Schwerdtfeger, Andreas, Raum 02-334, App. 23708**Psychologisch-technische Assistentin/Assistent:** Otte, Sabine, TA, Raum 02-225, App. 22446**Lehrbeauftragte:** Prof. Dr. Kohlmann, Carl-Walter, Tel. 07173 920955

Abt. Psychologie für Pädagogen

Staudingerweg 9, 55128 Mainz, Tel. 06131-39-23095, Fax. 06131-39-23274

Universitätsprofessorinnen/-professoren: Univ.-Prof. Dr. Knapp, Andreas, Raum 05-131, App. 23103

Wissenschaftliche Mitarbeiterinnen/Mitarbeiter: Dipl.-Psych. Türk, Susanna, Raum 05-125, App. 23095; Dipl.-Psych. Wolf-Süssmann, Eva-Maria, Raum 05-127, App. 23105

Lehrbeauftragte: Prof. Dr. Thomas, Joachim, Tel. 08421 93 1699

Abt. Sozialpsychologie

Staudingerweg 9, 55128 Mainz, Fax. 06131-39-25655

Universitätsprofessorinnen/-professoren: Univ.-Prof. Dr. Ochsmann, Randolph, Raum 03-233, App. 23701

Wissenschaftliche Mitarbeiterinnen/Mitarbeiter: Dr. Schaffner, Paul, Ak. OR, Raum 03-231, App. 24403

Lehrbeauftragte: Dr. Diehl, Oliver, App. 22244

Bibliothek Psychologie

Staudingerweg 9 (Raum 03-319), 55128 Mainz, Tel. 06131-39-24316

Bibliothekarin: Todt, Gerlinde, Raum 03-423, App. 24624

Bibliotheksaufsicht: Weber, Alfred, M.A., Raum 03-319, App. 24316

Öffnungszeiten: Mo - Do 9:00 - 18:00, Fr 9:00 - 15:00; Testbibliothek: Di 12:00 - 13:00, Do 12:00 - 16:00

Fachschaft Psychologie

Staudingerweg 9 (Raum 03-433), 55128 Mainz, Tel. 06131-39-2 34 34

Fachbereich 12 - Sozialwissenschaften**Politikwissenschaft/Sozialkunde****Einführungsveranstaltungen**

Einmalige Einführungsveranstaltung für Studienanfänger, Fach- und Hochschulortwechsler; LV; einmalige Einführungsveranstaltung; Di, 14:00 - 16:00, N 1; Termin: 21.10.2003

Falter J.W.
Wagner Ch.

Vorlesungen

Die Verfassung der Bundesrepublik Deutschland
Vorlesung; 2 SWS; Di, 16:30 - 18:00, P 5

Buchheim H.

Einführung in das politische System der Bundesrepublik Deutschland
Vorlesung; 2 SWS; mit ZP-relevanter Klausur; Di, 18:00 - 20:00, Hs 8

Falter J.W.

Einführung in die Politikwissenschaft
Vorlesung; 2 SWS; Mi, 12:00 - 14:00, P 1

Dittgen H.

Einführung in die Politische Theorie
Vorlesung; 2 SWS; mit ZP-relevanter Klausur; Mo, 12:00 - 14:00, P 3

Zimmerling R.

Wirtschaft und Gesellschaft
Vorlesung; 2 SWS; mit ZP-relevanter Klausur; Do, 18:00 - 20:00, P 5

Kunz V.

Proseminare

Einführung in die Politikwissenschaft
Proseminar; 2 SWS; Schein; nur für Staatsexamensstudierende;

Di	14:00 - 16:00	SB II 05-132
Mi	10:00 - 12:00	SB II 05-132

Wagner Ch.
Wagner Ch.

Seminare im Grundstudium

Analyse und Vergleich politischer Systeme
Grundkurs; 2 SWS; ben. Schein;

Zeit und Raum n.V.		
Di	08:30 - 10:00	SB II 05-132
Mi	08:00 - 10:00	SB II 05-432
Mi	16:00 - 18:00	SB II 05-432
Do	08:00 - 10:00	SB II 05-432
Do	10:00 - 12:00	SB II 05-432
Do	10:00 - 12:00	SB II 05-132

Mols M.
Wagner Ch.
Winkler J.R.
Heydenreich K.
Winkler J.R.
Faust J.
Frings C.

Das politische System der Bundesrepublik Deutschland
Grundkurs; 2 SWS; ben. Schein;

Mo	12:00 - 14:00	SB II 05-132
Di	08:30 - 10:00	SB II 05-432
Di	12:00 - 14:00	SB II 05-432
Di	14:00 - 16:00	SB II 05-432
Do	12:00 - 13:30	SB II 05-432
Do	14:00 - 16:00	SB II 05-432
Fr	14:00 - 15:30	SB II 05-432

Schoen H.
Schmitt A.
Hauck M.
Schmitt A.
Arzheimer K.
Hauck M.
Caballero C.

Internationale Beziehungen
Grundkurs; 2 SWS; ben. Schein;

Mo	10:00 - 12:00	SB II 05-132
Mo	12:00 - 14:00	SB II 05-432
Mo	14:00 - 16:00	SB II 05-132

Muno W.
Peters D.
Muno W.

	Mo	18:00 - 20:00	SB II 05-432	Franke U.
	Mi	12:00 - 14:00	SB II 05-432	Peters D.
	Fr	14:00 - 16:00	SB II 05-132	Özsahin E.
Methoden der Politikwissenschaft/ Empirische Sozialforschung und Statistik				
Grundkurs; 4 SWS; ben. Schein;				
	Mo	16:30 - 18:00	P 205	Rudi T.
	Mi	15:30 - 17:00	P 205	
	Di	10:00 - 12:00	P 2	Schumann S.
	Do	10:00 - 12:00	P 5	
	Fr	08:30 - 10:00, 10:30 - 12:00	Hs 16	Caballero C.
Moderne Politische Theorie				
Grundkurs; 2 SWS; ben. Schein;				
	Mo	08:00 - 10:00	SB II 05-132	N.N.
	Mo	10:00 - 12:00	SB II 05-432	Schmitt A.
	Mo	14:00 - 16:00	SB II 05-432	Schmitt A.
	Di	12:00 - 14:00	SB II 05-132	Anzer Ch.
	Mi	10:00 - 11:30	SB II 03-436	Zimmerling R.
	Fr	08:00 - 10:00	SB II 05-432	Lauer T.
Wirtschaft und Gesellschaft				
Grundkurs; 2 SWS; ben. Schein;				
	Mi	14:00 - 16:00	SB II 05-132	Marx J.
	Fr	10:00 - 12:00	SB II 05-132	Özsahin E.
	Fr	10:00 - 12:00	SB II 05-432	Lauer T.

Seminare im Hauptstudium

Wahlen und Einstellungen in Westeuropa: Eurobarometer und Wahlstudien Hauptseminar; 2 SWS; ben. Schein; relevant für Magisterklausur (Methoden der empirischen Sozialforschung); Do, 8:30 - 10:00, SB II 05-132	Arzheimer K.
Einführung in die Praxis der Diplomatie anhand von Dokumenten der Deutschland- und Ostpolitik 1949-1972; Hauptseminar; 2 SWS; ben. Schein; Mi, 8:30 - 10:00, SB II 05-132	Buchheim H.
Politik und Staat bei Aristoteles Hauptseminar; 2 SWS; ben. Schein; Di, 18:00 - 19:30, P 7	Buchheim H.
Migration und Ethnizität in den USA Hauptseminar; 2 SWS; ben. Schein; Do, 18:00 - 20:00, SB II 05-432	Diehl C.
Deutsche Außenpolitik Hauptseminar; 2 SWS; ben. Schein; relevant für MA-Klausur; Di, 16:00 - 18:00, SB II 05-432; mit Exkursion nach Berlin	Dittgen H. Peters D.
Frieden Hauptseminar; 2 SWS; ben. Schein; relevant für MA-Klausur; Do, 10:00 - 11:30, SB II 03-144	Dittgen H.
Transformationsprozesse in Russland Hauptseminar; 2 SWS; ben. Schein; Di, 15:00 - 16:30, SB II 03-153	Dittgen H. Abert K.
Theorie der Politik Hauptseminar; 2 SWS; ben. Schein; wird als Blockveranstaltung angeboten; wird per Aushang bekanntgegeben	Druwe U.
Die Grünen: Von der sozialen Bewegung zur etablierten Partei Hauptseminar; 2 SWS; ben. Schein; relevant für Magisterklausur (Politisches System der BRD/Innenpolitik); Di, 10:00 - 12:00, SB II 05-132	Falter J.W.

Globalisierung und nationalstaatliche Politik Hauptseminar; 2 SWS; ben. Schein; Do, 12:00 - 14:00, SB II 05-132	Faust J.
Wirtschaftspolitische Herausforderungen in der Euro-Zone Hauptseminar; 2 SWS; ben. Schein; Di, 18:00 - 19:30, SB II 05-132	Gaude B.
Kulturelle Grundlagen gesellschaftlichen Zusammenhalts und wohlfahrtsstaatlicher Politik; Hauptseminar; 2 SWS; ben. Schein; prüfungsrelevant für MA-Klausur; Mi, 14:00 - 16:00, SB II 05-432	Kunz V.
Modellierung sozio-ökonomischer Prozesse Hauptseminar; 2 SWS; ben. Schein; Do, 16:30 - 18:00, SB II 03-153	Kunz V.
Demokratieexport in der internationalen Politik? Demokratieförderungspolitik internationaler Organisationen und einzelner Staaten; Hauptseminar; 2 SWS; ben. Schein; Fr, 12:00 - 14:00, SB II 05-432	Lennert G.
Angst und Politik Hauptseminar; 2 SWS; ben. Schein; Do, 16:00 - 18:00, SB II 05-432	Mandrella E.
„Greater China“: China, Taiwan, Hongkong. Hauptseminar; 2 SWS; ben. Schein; Mi, 16:30 - 18:00, P 110	McEwen-Fial S.
Partei Reformen in der Bundesrepublik Deutschland Hauptseminar; 2 SWS; ben. Schein; Do, 16:00 - 18:00, SB II 05-132	Mielke G.
Die Lateinamerikapolitik der USA Hauptseminar; 2 SWS; ben. Schein; relevant für MA-Klausur; Di, 10:00 - 12:00, SB II 05-432	Muno W.
Politische Kultur im vereinigten Deutschland Hauptseminar; 2 SWS; ben. Schein; relevant für Magisterklausur (Politisches System der BRD/Innenpolitik); Mo, 8:30 - 10:00, SB II 05-432	Schoen H.
Autoritarismusforschung und ihre Weiterentwicklung Hauptseminar; 2 SWS; ben. Schein; Do, 16:00 - 17:30, P 203	Schumann S.
Empirisches Projekt Teil III: Wertewandel Hauptseminar; 2 SWS; ben. Schein; relevant für Magisterklausur (Methoden der empirischen Sozialforschung); Mo, 16:00 - 18:00, SB II 05-132	Schumann S.
Methodenkompetenz I: Vortrag und Präsentation Hauptseminar; ben. Schein; Zeit und Ort w.n.b., wahlweise Blockveranstaltung	Winkler J.R.
Moderne Wahlkampf führung im internationalen Vergleich Hauptseminar; 2 SWS; ben. Schein; Mi, 10:00 - 12:00, SB II 05-432	Winkler J.R.
Die deutsch-israelischen Beziehungen und der Nahostkonflikt Hauptseminar; 2 SWS; ben. Schein; Di, 16:00 - 18:00, SB II 05-132	Wittstock A.
Jüdisches Leben, jüdische Gemeinschaften in Europa und USA Hauptseminar; 2 SWS; ben. Schein; Mi, 10:00 - 11:30, P 108	Wittstock A.
Rechts- und Linksradikalismus in den Anfangsjahren der BRD Hauptseminar; 2 SWS; ben. Schein; Do, 14:00 - 16:00, SB II 05-132	Zibell S.
Regeln und Institutionen Hauptseminar; 2 SWS; ben. Schein; Mi, 16:00 - 18:00, SB II 05-132	Zimmerling R.
Spieltheorie I Hauptseminar; 2 SWS; ben. Schein; Mo, 16:00 - 18:00, SB II 05-432	Zimmerling R.
Kolloquien	
Forschungskolloquium zur aktuellen Theoriediskussion in der Internationalen Politik; Kolloquium; jede 2. Woche Di, 18:00 - 20:00, SB II 05-432; Die Veranstaltung findet 14-tägig statt	Dittgen H.

Kolloquium für Examenskandidaten Kolloquium; 1 SWS; jede 2. Woche Di, 18:00 - 20:00, SB II 05-432; Die Veranstaltung findet 14-tägig statt	Dittgen H.
Examenskolloquium für Magister- und Staatsexamenskandidaten Kolloquium; 2 SWS; Mo, 18:00 - 20:00, SB II 05-132; 14-tägig	Falter J.W.
Forschungskolloquium zu aktuellen Problemen der empirischen Sozialforschung; Kolloquium; 2 SWS; Mo, 18:00 - 20:00, SB II 05-132; 14-tägig	Falter J.W.
Kolloquium für Prüfungskandidaten Kolloquium; 2 SWS; Mi, 12:00 - 14:00, SB II 05-132	Kunz V.

Übungen

Hypermediales Lernen Übung; 2 SWS; Do, 10:00 - 12:00, KR 2; ZDV	Hauck M.
Didaktik des Sozialkundeunterrichts Englisch II Übung; 2 SWS; Zeit/Ort n.V.	Keil B.
Fachpraktikum Sozialkunde Übung; 2 SWS; Zeit/Ort n.V.	Kohlhaas R.
Fachdidaktik des Sozialkundeunterrichts Übung; 2 SWS; Fr, 16:00 - 17:30, SB II 05-432	Kurz-Gieseler S.
Einführung in SPSS und die Grundlagen der sozialwissenschaftlichen Datenanalyse; Übung; 2 SWS; Do, 16:00 - 18:00, KR 2; ZDV	Müller D.
Modernes Hebräisch I Übung; 2 SWS; Mi, 16:00 - 17:30, P 107	Wittstock A.

Sonstiges

AG Russland AG; 1 SWS; jede 2. Woche Di, 18:00 - 20:00, SB II 03-436; Die Veranstaltung findet 14-tägig statt	Abert K.
AG Europäische Integration AG; 1 SWS; jede 2. Woche Do, 18:30 - 20:00, SB II 03-153; Die Veranstaltung findet 14-tägig statt	Dittgen H. Özsahin E.
Israel AG LV; 2 SWS; Mi, 18:00 - 20:00, SB II 05-132	Wittstock A.

Soziologie

Informationen über Studienfächer und -abschlussmöglichkeiten sowie Studien-, Prüfungs- und Promotionsordnungen und eine nähere Beschreibung der Inhalte der Veranstaltungen erhalten Sie im kommentierten Vorlesungsverzeichnis, erhältlich am Ende des vorausgehenden Semesters am Eingang der Bereichsbibliothek SB II.

Einführungsveranstaltungen

Begrüßungsveranstaltung für Studienanfänger/-innen, Fach- und Hochschulortwechsler/-innen:
-Für Studierende mit Nebenfach Soziologie: Donnerstag, 23. Oktober 2003, 11:00 - 11:45, P 1
-Für Studierende mit Hauptfach Soziologie: Donnerstag, 23. Oktober 2003, 12:00 - 12:30, P 1

Vorlesungen

Einführung in die Soziologie Vorlesung; 2 SWS; Di, 14:00 - 16:00, P 1	Kieserling A.
Einführung in die Organisationssoziologie Vorlesung; 2 SWS; Do, 12:00 - 14:00, P 1	Preisendörfer P.

Methoden der empirischen Sozialforschung
Vorlesung; 4 SWS; Fr, 12:00 - 16:00, N 1

Preisendörfer P.

Grundkurse

Geschichte der Soziologie und Techniken wissenschaftlichen Arbeitens (A)
Grundkurs; 2 SWS; Di, 16:00 - 18:00, SB II 04-432

Döldissen S.

Geschichte der Soziologie und Techniken wissenschaftlichen Arbeitens (B)
Grundkurs; 2 SWS; Do, 13:00 - 14:30, SB II 03-144

Schmied G.

Geschichte der Soziologie und Techniken wissenschaftlichen Arbeitens (C)
Grundkurs; 2 SWS; Do, 14:30 - 16:00, SB II 03-144

Schmied G.

Geschichte der Soziologie und Techniken wissenschaftlichen Arbeitens (D)
Grundkurs; 2 SWS; Mo, 11:30 - 13:00, SB II 03-144

Sudek R.

Geschichte der Soziologie und Techniken wissenschaftlichen Arbeitens (E)
Grundkurs; 2 SWS; Mo, 13:30 - 15:00, SB II 03-144

Sudek R.

Grundbegriffe und Theorien der Soziologie (A)
Grundkurs; 2 SWS; Mi, 14:00 - 15:30, P 15

Döldissen S.

Grundbegriffe und Theorien der Soziologie (B)
Grundkurs; 2 SWS; Mi, 16:30 - 18:00, SB II 03-436

Döldissen S.

Grundbegriffe und Theorien der Soziologie (C)
Grundkurs; 2 SWS; Mo, 16:30 - 18:00, P 104

Kieserling A.

Grundbegriffe und Theorien der Soziologie (D)
Grundkurs; 2 SWS; Di, 11:30 - 13:00, P 208

Kuchler B.

Grundbegriffe und Theorien der Soziologie (E)
Grundkurs; 2 SWS; Do, 16:00 - 18:00, P 10

Thiedeke U.

Übungen, Seminare, Lektürekurse und Kolloquien

Abt. Soziologie der Arbeitsbeziehungen

Einführung in die Soziologie der Arbeitsbeziehungen
Übung; 2 SWS; Fr, 10:00 - 11:30, SB II 03-144

Prigge W.-U.

Die Entwicklung der Gewerkschaften in Deutschland
Übung; 2 SWS; Di, 10:00 - 11:30, SB II 03-134

Sudek R.

Ausgewählte Probleme der Arbeitsbeziehungen in den Ländern der
Europäischen Union; Seminar; 2 SWS; Do, 13:00 - 14:30, P 205

Prigge W.-U.

Empirische Polizeiforschung
Seminar; 2 SWS; Fr, 13:00 - 15:00, SB II 03-153

Prigge W.-U.
Sudek R.

Neuere Literatur aus der Soziologie der Arbeitsbeziehungen
Lektürekurs; 2 SWS; Do, 16:00 - 18:00, SB II 03-134

Prigge W.-U.

Abt. Organisation von Arbeit und Betrieb

Einführung in die Organisationssoziologie
Übung; 2 SWS; Z.u.O.w.n.b.

Bartmann M.

Statistik I
Übung; 2 SWS; Mi, 17:00 - 18:30, P 12

Buschle N.

Evaluation von Bildungseinrichtungen - empirische Bildungsforschung
zwischen IGLU, PISA und Hochschulrankings; Übung; 2 SWS; Mi, 18:15 -
19:45, P 207

Haug H.-F.
Baumann Th.

Familie und Migration
Übung; 2 SWS; Do, 18:30 - 20:00, P 208

Haug S.

Empirische Sozialforschung im Internet: Design und Auswertung von
Online-Surveys; Übung; 4 SWS; Do, 17:15 - 20:45, N 131

Hinner K.

- Umweltsoziologie - erfolgreiche und gescheiterte Umweltprojekte
Übung; 2 SWS; Do, 16:30 - 18:00, P 101 Preisendörfer P.
- Einführung in das Arbeiten mit SPSS
Übung; 2 SWS; Di, 17:00 - 19:00, N 131 Rinn M.
- Einführung in das Arbeiten mit SPSS
Tutorium; 2 SWS; Di, 19:00 - 21:00, N 131 N.N.
- Die soziale Einbettung wirtschaftlichen Handelns
Seminar; 2 SWS; Mi, 8:00 - 9:30, P 15 Liebe U.
- Aktuelle Konzepte und Probleme in der Personalentwicklung
Seminar; 2 SWS; Fr, 21.11., 05.12., 09.01. und 23.01. von 9:00-12:00 in P
10 und von 13:00-16:00 in P11; Vorbereitungsbesprechung: 31.10.2003, 16:00 - 18:00
Uhr, P 10 Marwehe F.

Abt. Soziologie der Familie und der privaten Lebensführung

- Einführung in die Familiensoziologie
Übung; 2 SWS; Do, 12:00 - 14:00, SB II 04-432 N.N.
- Elternschaft in der Moderne
Seminar; 2 SWS; Mo, 15:00 - 17:00, SB II 04-432 Schneider N.F.
- Familie und private Lebensführung in Europa
Seminar; 2 SWS; Mo, 10:00 - 12:00, SB II 04-432 Schneider N.F.

Abt. Geschlechtersoziologie

- Einführung in die Wissenschaftstheorie und Wissenschaftssoziologie
Übung; 2 SWS; Di, 13:30 - 15:00, P 110 Heintz B.
- Männer und Frauen in Organisationen
Übung; 2 SWS; Di, 13:30 - 15:00, P 106 Schnabel A.
- Soziologie des Internet: Virtuelle Interaktion
Seminar; 2 SWS; Mi, 10:00 - 12:00, SB II 04-432 Heintz B.
- Von der Modernisierungstheorie zur Theorie der Weltgesellschaft
Seminar; 2 SWS; Di, 10:00 - 11:30, P 15 Heintz B.
Müller D.
- Sport und Geschlecht
Seminar; 2 SWS; Do, 10:00 - 12:00, SB II 04-432 Müller M.
- Handeln als „rationale Wahl“ erklären
Seminar; 2 SWS; Do, 11:30 - 13:00, SB II 03-153 Schnabel A.
- Kolloquium zu Magister-, Diplom- und Promotionsarbeiten
Kolloquium; 2 SWS; Di, 18:00 - 20:00, SB II 04-432 Heintz B.

Abt. Politische Institutionen

- Soziologie der Universität
Übung; 2 SWS; Mo, 13:30 - 15:00, P 103 Kieserling A.
- Weltpolitik-Weltssystem-Weltstaat: Gibt es eine weltweite politische
Ordnung?; Übung; 2 SWS; Di, 13:00 - 14:30, P 207 Kuchler B.
- Soziologische Theorien der Hierarchie
Seminar; 2 SWS; Di, 12:30 - 14:00, P 4 Kieserling A.

Abt. Soziologie der Sozialstruktur und der sozialen Ungleichheit

- Einführung in die Ungleichheitssoziologie
Übung; 2 SWS; Di, 16:30 - 18:00, P 15 Hradil S.
- Jugend und Gewalt
Übung; 2 SWS; Do, 8:30 - 10:00, P 7 Lofink H.

Soziale Randgruppen Übung; 2 SWS; Di, 8:30 - 10:00, P 7	Lofink H.
Soziologie und vergleichende Verhaltensforschung Übung; 2 SWS; Mo, 12:00 - 13:30, SB II 04-432	Schmied G.
Aktuelle Probleme der Sozialpolitik Seminar; 2 SWS; Di, 13:00 - 14:30, P 103	Hradil S.
Familie im Film Seminar; 3 SWS; Mi, 9:30 - 12:00, Hs Medienhaus	Hradil S.
Methodik der Einzelfallstudie Seminar; 2 SWS; Di, 11:30 - 13:00, P 104	Lofink H.
Migration und die europäische Integration Seminar; 2 SWS; Do, 11:30 - 13:00, SB II 03-144	Lofink H.
Soziologie vor Comte Seminar; 2 SWS; Di, 11:30 - 13:00, SB II 03-144	Schmied G.
Einführung in die Theorie sozialer Systeme Seminar; 2 SWS; Do, 13:00 - 14:30, P 7	Thiedeke U.

Empirische Projekte

Betreuung und Förderung wissenschaftlicher Karrieren (Teil 2) Projekt; 4 SWS; Fr, 13:00 - 17:00, P 103	Herzer M. Schmidt U.
Die Mobilität behinderter Menschen Projekt; 4 SWS; Fr, 13:00 - 17:00, SB II 04-432	Schiener J. Raith R.
Das neue Umgangsrecht für Kinder und seine Folgen (Teil 2) Projekt; 4 SWS; Di, 10:00 - 14:00, SB II 04-432	Schneider N.F. Matthias-Bleck H.

Ethnologie

Einführungsveranstaltungen

Einführungsveranstaltung der Ethnologie und Afrikanischen Philologie für Studienanfänger, Fach- und Hochschulortwechsler, Haupt- und Nebenfachstudierende [EV]; Einführungskurs; Ethnologie: A.-M. Brandstetter; Afrikanische Philologie: W. Full; Di, 10:00 - 12:00, Hs 15; einmaliger Termin! Dienstag, 21.10.2003	Brandstetter A.-M. Full W.
Vorstellung der Dozentinnen und Dozenten Einführungskurs; Ethnologie: C. Lentz; Afrikanische Philologie: R. Kastenholz; Di, 12:00 - 14:00, Atrium Max; einmaliger Termin! Dienstag 28.10.2003	Lentz C. Kastenholz R.

Grundstudium

Vorlesungen

Einführung in die Ethnologie (E 11 / E 1200) Vorlesung; 2 SWS; ben. Schein; Mo, 16:00 - 18:00, Raum n.V.; HS 13, Forum	Strecker I.
Einführung in die Ethnologie der Weltauffassung (E 15 / E 1403) Vorlesung; 2 SWS; ben. Schein; Di, 8:30 - 10:00, 01 715 Gr. ÜR	Strecker I.
Theorien der Entwicklung und Unterentwicklung (E 15 / E 1405) Vorlesung; 2 SWS; ben. Schein; Mo, 14:00 - 16:00, Hs 15	Bierschenk Th.

Seminare

Einführung in die moderne afrikanische Musik (E 15 / E 1716) Seminar; 2 SWS; ben. Schein; Mi, 12:00 - 14:00, 00 618 Kl. ÜR	Bender W.
---	-----------

- Einführung in die Sozialethnologie (E 15 / E 1401) Brandstetter A.-M.
Seminar; 2 SWS; ben. Schein; Fr, 10:00 - 12:00, Hs 11
- Ethnologie der Bünde (E 15 / E 1401) Brandstetter A.-M.
Seminar; 2 SWS; ben. Schein; Mi, 16:00 - 18:00, 00 618 Kl. ÜR

Übungen

- Einführung in das wissenschaftliche Arbeiten (E 12 / E 1100) Girke F.
Übung; 2 SWS; ben. Schein; Mo, 12:00 - 14:00, 01 715 Gr. ÜR

Sprachkurse

- Bambara I (A 316 / E 31a) Kastenholz R.
Sprachkurs; 2 SWS; ben. Schein; Di, 10:00 - 12:00, 01 715 Gr. ÜR
- Hausa IV (A 312 / E 31d) Vögele H.
Sprachkurs; 2 SWS; ben. Schein; Fr, 12:00 - 14:00, 00 618 Kl. ÜR
- Hausa Lektüre (A 312 / E 31e) Vögele H.
Sprachkurs; 2 SWS; ben. Schein; Fr, 14:00 - 16:00, 00 618 Kl. ÜR
- Kinyarwanda I (E 31a / A 318) N.N.
Sprachkurs; 2 SWS; ben. Schein; Zeit/Ort n.V.
- Lingala II (A 313 / E 31b) Ndeke J.-B.
Sprachkurs; 2 SWS; ben. Schein; Di, 14:00 - 16:00, 00 434 Ausstellungsraum
- Swahili III (A 311 / E 31c) Reuster-Jahn U.
Sprachkurs; 2 SWS; ben. Schein; Mo, 10:00 - 12:00, 01 715 Gr. ÜR
- Yorùbá I (A 314 / E 31a) Oed A.
Sprachkurs; 2 SWS; ben. Schein; Mo, 14:00 - 16:00, 00 618 Kl. ÜR
Ogboró-Cole O.

Grund- und Hauptstudium

Übungen

- Musik am Mittag: Videoclips und Musikvideos moderner afrikanischer Musik Bender W.
Übung; 1 SWS; Di, 13:00 - 14:00, 00 618 Kl. ÜR

Regionalseminar

- Die Mande-Welt in Westafrika (E 16 / E 21 / E 1300, E 1900 / E 2402) Werthmann K.
Regionalseminar; 2 SWS; ben. Schein; Mi, 14:00 - 16:00, 01 715 Gr. ÜR
- Nomadische Gesellschaften in Afrika (E 16 / E 21 / E 1300, E 1900 / E 2402); Regionalseminar; 2 SWS; ben. Schein; Mi, 10:00 - 12:00, 01 715 Gr. ÜR Schareika N.
- Regionalseminar: Irak (E 16, E 21 / E 1300, E 1900) Bierschenk Th.
Regionalseminar; 2 SWS; ben. Schein; Di, 10:00 - 12:00, 00 618 Kl. ÜR
- Sprache und Kultur der Wolof (E 16, E 21 / E 1300, E 1900, E 2402) Meyer Ch.
Regionalseminar; 2 SWS; ben. Schein; Zeit/Ort n.V.

Seminare

- Handelsnetze in Afrika (E 15, E 21 / E 2102, E 2401) Röschenthaier U.
Seminar; 2 SWS; ben. Schein; jede 2. Woche Di, 14:00 - 18:00, 01 715 Gr. ÜR; vierzehntägig!
- Literatur in Zimbabwe (E 15, E 21 / E 1702 / A 161) Oed A.
Seminar; 2 SWS; ben. Schein; Mi, 14:00 - 16:00, 00 618 Kl. ÜR

Hauptstudium**Seminare**

- Demokratie, Parteien und Wahlen in Afrika (E 21 / E 2404, E 2405, E 2115)
Hauptseminar; 2 SWS; ben. Schein; Di, 8:30 - 10:00, 00 618 Kl. ÜR Bierschenk Th.
- Ethnologie des Landschaftswandels (E 21 / E 2102)
Hauptseminar; 2 SWS; ben. Schein; Do, 10:00 - 12:00, 01 715 Gr. ÜR Langewiesche K.
Schareika N.
- Islam in Westafrika (E 21 / E 2402)
Hauptseminar; 2 SWS; ben. Schein; Fr, 10:00 - 12:00, 01 715 Gr. ÜR Galilou A.
- Kultur als Ressource: „Managing diversity“ im südlichen Afrika (E 21 / E 2107); Hauptseminar; 2 SWS; ben. Schein; Di, 14:00 - 18:00, 01 715 Gr. ÜR; vierzehntägig! Drechsel P.
- Kultur, soziale Beziehungen und Kommunikation (E 21 / E 2101, E 2108)
Hauptseminar; 2 SWS; Mi, 10:00 - 12:00, 00 618 Kl. ÜR Epple S.
- Liedtexte afrikanischer Sängerinnen (E 21 / E 2403)
Hauptseminar; 2 SWS; ben. Schein; Mo, 16:00 - 18:00, 00 618 Kl. ÜR Bender W.
- Literaturen in afrikanischen Sprachen II (A 262, E 21)
Seminar; 2 SWS; ben. Schein; Mo, 12:00 - 14:00, 00 618 Kl. ÜR Oed A.
- Projektseminar: Auswertung der Rhetoric Culture-Konferenzen I+II (E 22, E 21 / E 2111, E 2203); Projektseminar; 2 SWS; ben. Schein; Di, 10:00 - 12:00, 00 434 Ausstellungsraum Strecker I.
- Projektseminar: Literaturen in afrikanischen Sprachen - Grundlagen in HTML (E 22, E 21); Projektseminar; 2 SWS; ben. Schein; Sa; Abends oder samstags im ZDV, genaue Zeit wird bekannt gegeben Laufersweiler Th.
- Projektseminar: NTAMA - Internet-Zeitschrift zur populären Musik und Kultur Afrikas (E 22, E 21); Regionalseminar; 2 SWS; ben. Schein; Di, 9:00 - 11:00, U1-619/17 Poolraum Bender W.
- Projektseminar: Rwanda I (E 22a, E 21 / E 2402)
Projektseminar; 2 SWS; ben. Schein; Do, 16:00 - 18:00, 01 715 Gr. ÜR Brandstetter A.-M.
- Stadtforschung in Afrika (E 21 / E 2401, E 2405)
Hauptseminar; 2 SWS; ben. Schein; Di, 12:00 - 14:00, 01 715 Gr. ÜR Werthmann K.
- Übung in der Ethnographischen Studiensammlung (E 21 / E 2201)
Seminar; 2 SWS; ben. Schein; Einzeltermine: 6., 13., 20.11.03;
Blocksitzung: 6.+7.02.04 in der Studiensammlung Brandstetter A.-M.

Kolloquien

- Kolloquium für Examenskandidaten (E 23)
Kolloquium; 2 SWS; ben. Schein; Do, 14:00 - 16:00, 00 618 Kl. ÜR Bierschenk Th.
- Kolloquium für Examenskandidaten (E 23)
Kolloquium; 2 SWS; ben. Schein; Mo, 18:00 - 20:00, 00 618 Kl. ÜR Strecker I.

Institutskolloquium

- Institutskolloquium (E 4200)
Kolloquium; 2 SWS; ben. Schein; Di, 18:00 - 20:00, 00 618 Kl. ÜR Kastenholz R.

Afrikanische Philologie

Einführungsveranstaltung

Einführungsveranstaltung der Ethnologie und Afrikanischen Philologie für Studienanfänger, Fach- und Hochschulortwechsler, Haupt- und Nebenfachstudierende [EV]; Einführungskurs; Ethnologie: A.-M. Brandstetter; Afrikanische Philologie: W. Full; Di, 10:00 - 12:00, Hs 15; einmaliger Termin! Dienstag, 21.10.2003

Brandstetter A.-M.
Full W.

Vorstellung der Dozentinnen und Dozenten

Einführungskurs; Ethnologie: C. Lentz; Afrikanische Philologie: R. Kastenholz; Di, 12:00 - 14:00, Atrium Max; einmaliger Termin! Dienstag 28.10.2003

Lentz C.
Kastenholz R.

Grundstudium

Übungen

Einführung in die Afrikanistik (A 111)

Übung; 2 SWS; ben. Schein; Do, 12:00 - 14:00, 00 618 Kl. ÜR

Full W.

Einführung in die Morphologie afrikanischer Sprachen (A 142)

Übung; 2 SWS; Do, 10:00 - 12:00, 00 618 Kl. ÜR

Kastenholz R.

Einführung in die Phonetik (A 131)

Übung; 2 SWS; ben. Schein; Mo, 14:00 - 18:00, 01 715 Gr. ÜR; vierzehntägig!

Anyanwu R.-J.

Seminare

Literatur in Zimbabwe (E 15, E 21 / E 1702 / A 161)

Seminar; 2 SWS; ben. Schein; Mi, 14:00 - 16:00, 00 618 Kl. ÜR

Oed A.

Hauptstudium

Seminare

Afrikinguistische Feldforschung (A 231)

Seminar; 2 SWS; ben. Schein; Mo, 10:00 - 12:00, 00 618 Kl. ÜR

Kastenholz R.

Literaturen in afrikanischen Sprachen II (A 262, E 21)

Seminar; 2 SWS; ben. Schein; Mo, 12:00 - 14:00, 00 618 Kl. ÜR

Oed A.

Typologische Beschreibung afrikanischer Sprachen (A 221)

Seminar; 2 SWS; ben. Schein; Mi, 16:00 - 18:00, 01 715 Gr. ÜR

Tröbs H.

Sprachkurse

Bambara I (A 316 / E 31a)

Sprachkurs; 2 SWS; ben. Schein; Di, 10:00 - 12:00, 01 715 Gr. ÜR

Kastenholz R.

Hausa IV (A 312 / E 31d)

Sprachkurs; 2 SWS; ben. Schein; Fr, 12:00 - 14:00, 00 618 Kl. ÜR

Vögele H.

Hausa Lektüre (A 312 / E 31e)

Sprachkurs; 2 SWS; ben. Schein; Fr, 14:00 - 16:00, 00 618 Kl. ÜR

Vögele H.

Kinyarwanda I (E 31a / A 318)

Sprachkurs; 2 SWS; ben. Schein; Zeit/Ort n.V.

N.N.

Lingala II (A 313 / E 31b)

Sprachkurs; 2 SWS; ben. Schein; Di, 14:00 - 16:00, 00 434 Ausstellungsraum

Ndeke J.-B.

Swahili III (A 311 / E 31c)

Sprachkurs; 2 SWS; ben. Schein; Mo, 10:00 - 12:00, 01 715 Gr. ÜR

Reuster-Jahn U.

Yorùbá I (A 314 / E 31a)

Sprachkurs; 2 SWS; ben. Schein; Mo, 14:00 - 16:00, 00 618 Kl. ÜR

Oed A.

Ogboro-Cole O.

Publizistik

Vorlesungen

TF 1 Einführung in die Publizistikwissenschaft Vorlesung; 2 SWS; Di, 12:00 - 13:00, Hs 15; Mi, 12:00 - 13:00, P 4	Kunczik M.
TF 1 Geschichte des Rundfunks Vorlesung; 2 SWS; Mi, 12:00 - 13:00, P 2; Do, 16:00 - 17:00, P 5	Wilke J.
TF 2/3 Einführung in die Wirkungsforschung Vorlesung; 2 SWS; Mo, 11:00 - 12:00, Hs 11; Di, 10:00 - 11:00, Hs 11	Kepplinger H.M.
TF 4 Einführung in den Journalismus Vorlesung; 2 SWS; Mi, 12:00 - 13:30, Hs 15	Wolff V.
TF 4 Grundlagen des Zeitungsjournalismus Vorlesung; 2 SWS; Mi, 14:00 - 15:30, Hs 15	Wolff V.
TF 4 Journalismus im Fernsehen. Darstellungsmittel und Darstellungsformen Vorlesung; 2 SWS; Mi, 9:00 - 11:00, S - Medienhaus	Renner K.N.
TF 4 Theorie und Praxis der Nachrichtengebung Vorlesung; 1 SWS; Do, 10:00 - 11:00, P 12	Arnold B.-P.
TF 6/7 Vielzahl und Vielfalt. Nationale und internationale Perspektiven zur Konzentration auf dem Medienmarkt; Vorlesung; 2 SWS; Di, 13:00 - 14:00, Hs 13; Mi, 12:00 - 13:00, Hs 13	Holtz-Bacha Ch.
TF 7 Medienmanagement I: Medienmärkte Vorlesung; 2 SWS; Di, 14:00 - 16:00, Hs 10	Nienstedt H.-W.
TF 7 Praxis-Reihe Medienmanagement Ringvorlesung; 2 SWS; Mi, 16:00 - 18:00, Hs 13	N.N.

Übungen zur Vorlesung

TF 1 Einführung in die Publizistikwissenschaft Übung; 2 SWS; Di, 13:00 - 14:00, Hs 15; Mi, 13:00 - 14:00, P 4	Kunczik M.
TF 1 Geschichte des Rundfunks Übung; 2 SWS; Mi, 13:00 - 14:00, P 2; Do, 17:00 - 18:00, P 5	Wilke J.
TF 2/3 Einführung in die Wirkungsforschung Übung; 2 SWS; Mo, 12:00 - 13:00, Hs 11; Di, 11:00 - 12:00, Hs 11	Kepplinger H.M.
TF 6/7 Vielzahl und Vielfalt. Nationale und internationale Perspektiven zur Konzentration auf dem Medienmarkt; Übung; 2 SWS; Di, 14:00 - 15:00, Hs 13; Mi, 13:00 - 14:00, Hs 13	Holtz-Bacha Ch.
TF 7 Medienmanagement I : Medienmärkte Übung; 2 SWS; Di, 17:00 - 18:30, P 2	Nienstedt H.-W.

Übungen: Einführung in die Publizistikwissenschaft

TF 1 Grundlagen - Theorieansätze - Forschungsfelder Proseminar; 2 SWS; Di, 11:00 - 13:00, SB II 01-531	Lessinger E.-M.
TF 1 Historische Kommunikationsforschung - Werk und Selbstverständnis berühmter Publizisten; Übung; 2 SWS; Mo, 10:00 - 12:00, SB II 01-531	Jackob N.
TF 2 Kommunikationswissenschaftliche Theorien des Wählerverhaltens Übung; 2 SWS; Fr, 13:00 - 15:00, SB II 01-531	Roessing Th.
TF 2 Medienwirkungsforschung: Ausgewählte Forschungsansätze Proseminar; 2 SWS; Mo, 14:00 - 16:00, SB II 01-531	Glaab S.

Übungen: Themenfeld 1 - 7

TF 1 Grundbegriffe und Theorieansätze Tutorium; 2 SWS; Mi, 16:30 - 18:00, P 208	N.N.
--	------

TF 1/2 Werkstatt: Forschungspraxis Übung; 2 SWS; Fr, 11:00 - 13:00, SB II 01-531	Lamp E.
TF 2/7 Publikumsforschung: Methoden und Ergebnisse Übung; 2 SWS; Mo, 15:00 - 17:00, P 6	Peiser W.
TF 4 Schlüsselereignisse in der Medienberichterstattung: Ursachen ihres Einflusses auf die Nachrichtenauswahl von Journalisten; Übung; 2 SWS; Di, 13:00 - 15:00, SB II 01-531	Ehmig S.Ch.
TF 6 Grundbegriffe des Medienrechts Übung; 2 SWS; Mi, 17:30 - 19:00, P 107	Eitenmüller Ch.
TF 6 Höchststrichterliche Rechtsprechung zur Medienfreiheit Übung; 2 SWS; Do, 13:00 - 14:30, P 203	Eitenmüller Ch.
TF 7 Aktuelle Entwicklungen in den Medien Übung; 2 SWS; jede 2. Woche Mi, 17:00 - 20:00, SB II 01-531; ab 29.10.2003	Nienstedt H.-W.
TF 7 Personalmanagement in Medienbetrieben Übung; 2 SWS; Do, 12:00 - 13:30, P 104; ab 30.10.2003	Lemcke V.
TF 7 Pressevertrieb in Deutschland und im internationalen Vergleich Übung; 2 SWS; Mo, 15:00 - 16:30, P 205	Lemcke V.

Methodenlehre

Datenanalyse mit SPSS Übung; 2 SWS; Mo, 10:00 - 12:00, SB II 01-531	N.N.
Inhaltsanalyse Übung; 2 SWS; Mo, 16:00 - 18:00, SB II 03-436	Eps P.
Inhaltsanalyse Übung; 2 SWS; Mo, 12:00 - 14:00, SB II 01-531	Maurer M.
Inhaltsanalyse: Analyse politischer Internetinhalte Übung; 2 SWS; Mi, 16:00 - 18:00, SB II 01-531; CIP-Pool	Roessing Th.
Qualitative Verfahren der empirischen Kommunikationsforschung Übung; 2 SWS; Mi, 13:00 - 15:00, SB II 01-531	Lessinger E.-M.
Sozialwissenschaftliches Experiment Übung; 2 SWS; Do, 13:00 - 15:00, SB II 01-531	Esser F.
Statistik I für Publizistikwissenschaftler Übung; 2 SWS; Mi, 8:00 - 10:00, P 5; Fr, 8:00 - 10:00, P 2	Becker R.
Umfrageforschung Vorlesung; Ort und Zeit wird noch bekanntgegeben	Petersen Th.

Übungen: Journalistische Praxis

Fernsehen: Produktionspraxis für Anfänger Übung; 2 SWS; Mo, 16:00 - 18:00, Raum n.V.; Medienhaus/EMZ	Werner K.
Hörfunk: Grundformen der Information Übung; 2 SWS; Do, 8:30 - 10:00, P 205	Arnold B.-P.
Presse: Recherche, Schreiben und Redigieren Übung; Do, 8:30 - 10:00, SB II 01-531	Frühauf H.
Redaktion und Produktion von Fernseh-Nachrichten Übung; 2 SWS; Sa, Zeit n.V., SB II 01-531; samstags - 3 Termine (werden noch bekanntgegeben)	N.N.
Unternehmenskommunikation - Öffentlichkeitsarbeit Übung; 2 SWS; Do, 18:15 - 20:45, SB II 03-134; 20.11., 4.12., 18.12., 15.01. u. am 22.01. ganztätig bei BASF 9-18 Uhr	Hensel M.

Seminare

TF 2 Persuasion durch Massenmedien: Neuere Forschungsansätze und Befunde Seminar; 2 SWS; Mo, 16:00 - 18:00, SB II 01-531	Reinemann C.
---	--------------

- TF 2 Theorien der Öffentlichkeit
Seminar; 2 SWS; Di, 17:00 - 19:00, SB II 01-531 Lamp E.
- TF 2/7 Das Internet als Massenmedium
Seminar; 2 SWS; Do, 15:00 - 17:00, SB II 01-531 Peiser W.
- TF 3 Werkstattseminar: Fernsehwahlberichterstattung in USA, GB und D im Vergleich; Ringvorlesung; 2 SWS; Mo, 18:00 - 20:00, SB II 01-531 Esser F.
- TF 7 Controlling von Medienunternehmen
Seminar; 2 SWS; Mi, 8:30 - 10:00, SB II 03-134 Nienstedt H.-W.
- TF 7 Medienmarketing
Seminar; 2 SWS; Zeit/Ort n.V. Dahlem S.

Hauptseminare

- TF 4 Politik, Gewalt, Unterhaltung - Medieninhalte in Deutschland - Teil II; Hauptseminar; 2 SWS; Do, 17:00 - 19:00, SB II 01-531 Maurer M.
Reinemann C.
- TF 5 Public Relations: Aktuelle Probleme der nationalen und internationalen Finanzkommunikation/Investor Relations - Teil II; Hauptseminar; 2 SWS; Mi, 15:00 - 17:00, SB II 01-531 Kunczik M.

Oberseminar

- TF 1 Medienlenkung im Dritten Reich und in der DDR
Oberseminar; 2 SWS; Mi, 18:30 - 20:00, P 208 Wilke J.
- TF 2 Medien - Prominenz - Medienprominenz
Oberseminar; 2 SWS; Di, 9:00 - 11:00, SB II 01-531 Holtz-Bacha Ch.

Kolloquien

- Kolloquium zur Besprechung von Magisterarbeiten [KO]
Kolloquium; 2 SWS; jede 2. Woche Di, 14:30 - 17:00, SB II 03-144 Kunczik M.
- Kolloquium zur Besprechung von Magisterarbeiten [KO]
Kolloquium; 2 SWS; Mi, 9:00 - 11:00, Raum n.V.; SB II 01-452 Kepplinger H.M.
- Kolloquium zur Besprechung von Magisterarbeiten [KO]
Kolloquium; Mi, 14:00 - 16:00, Raum n.V.; Domus universitatis Renner K.N.
- Kolloquium zur Besprechung von Magisterarbeiten
Kolloquium; 2 SWS; Mi, 15:00 - 17:00, Raum n.V.; Journalistisches Seminar, Domus universitatis Wolff V.
- Kolloquium zur Vorbereitung auf die mündliche Prüfung [KO]
Kolloquium; 2 SWS; Mi, 9:00 - 11:00, SB II 01-531 Holtz-Bacha Ch.
- Kolloquium zur Vorbereitung auf die mündliche Prüfung [KO]
Kolloquium; Mi, 12:00 - 13:00, Raum n.V.; SB II 01-Projektraum Kepplinger H.M.
- Kolloquium zur Vorbereitung auf die mündliche Prüfung [KO]
Kolloquium; jede 2. Woche Di, 8:30 - 10:00, SB II 03-144; Ort u. Zeit wird noch bekanntgegeben Kunczik M.
- Kolloquium zur Vorbereitung auf die mündliche Prüfung
Kolloquium; 2 SWS; jede 2. Woche Fr, 9:00 - 11:00, SB II 01-531 Wilke J.
- Kolloquium zur Vorbereitung auf die mündliche Prüfung
Kolloquium; 1 SWS; Do, 15:00 - 16:00, SB II 03-153 Lamp E.

Sonstige Veranstaltungen

- Grundkurs Fernsehpraxis
Übung; 2 SWS; Fr, 10:00 - 12:00, Raum n.V.; Ort: EMZ /Medienhaus Stuppert P.

Medienmanagement

Hinweis:

Lehrveranstaltungen MEDIENMANAGEMENT

Im Diplomstudiengang Medienmanagement entfallen insgesamt 60 SWS auf das Studium der Publizistikwissenschaft, davon 14 SWS (Allgemeine Publizistik) im Grundstudium und 46 SWS (Allgemeine Publizistik: 28 SWS; Spezielle Publizistik: 18 SWS) im Hauptstudium. Mit Ausnahme der Vorlesungen dürfen die Veranstaltungen des Hauptstudiums erst nach Absolvierung der wirtschaftswissenschaftlichen Diplom-Vorprüfung besucht werden. Das Lehrangebot aus dem Veranstaltungsbereich Spezielle Publizistik (Medienwirtschaft) steht den Studierenden aller am Institut für Publizistik angebotenen Studiengänge offen.

I. Spezielle Publizistik (Medienwirtschaft)

Siehe Vorlesungsverzeichnis

II. Allgemeine Publizistik

Die Studienordnung des Diplomstudiengangs Medienmanagement sieht den Besuch der nachfolgend aufgeführten Lehrveranstaltungen aus dem Bereich der Allgemeinen Publizistik vor, die im Rahmen des Magisterstudiengangs Publizistikwissenschaft regelmäßig angeboten werden. Die Pflicht- und Wahlpflichtlehrveranstaltungen des Grundstudiums (14 SWS) sind in der Regel in den ersten vier Fachsemestern zu besuchen, die Pflichtlehrveranstaltungen des Hauptstudiums (28 SWS) im fünften bis achten Fachsemester.

Pflichtlehrveranstaltungen Grundstudium (§ 7 Abs. 2 Nr. 1 der Studienordnung)

- Einführung in die Publizistikwissenschaft (2 SWS) - Geschichte der Massenkommunikation (2 SWS) - Struktur und Organisation der Massenmedien (2 SWS) - Wirkung der Massenmedien (2 SWS) - Journalismus als Beruf (2 SWS)

Wahlpflichtlehrveranstaltungen Grundstudium (§ 7 Abs. 2 Nr. 2 der Studienordnung)

- Kommunikationspolitik (2 SWS) - Inhaltsanalyse (2 SWS) - Umfrageforschung (2 SWS) - Öffentlichkeitsarbeit (2 SWS)

Pflichtlehrveranstaltungen Hauptstudium (§ 8 Abs. 1 Nr. 1 der Studienordnung)

- Struktur und Organisation der Massenmedien (2 SWS) - Wirkung der Massenmedien (2 SWS) - Journalismus als Beruf (2 SWS) - Öffentliche Meinung (2 SWS) - Presserecht (4 SWS) - Rundfunkrecht (4 SWS) - Pressejournalismus (4 SWS) - Hörfunk-/Onlinejournalismus (4 SWS) - Fernsehjournalismus (4 SWS)

Ort und Zeit der Veranstaltungen aus der Allgemeinen Publizistik entnehmen Sie bitte dem allgemeinen Teil des Vorlesungsverzeichnisses zum Magister-Studiengang Publizistik.

Vorlesungen

TF 4 Grundlagen des Zeitungsjournalismus Vorlesung; 2 SWS; Mi, 14:00 - 15:30, Hs 15	Wolff V.
TF 6/7 Vielzahl und Vielfalt. Nationale und internationale Perspektiven zur Konzentration auf dem Medienmarkt; Vorlesung; 2 SWS; Di, 13:00 - 14:00, Hs 13; Mi, 12:00 - 13:00, Hs 13	Holtz-Bacha Ch.
TF 7 Medienmanagement I : Medienmärkte Vorlesung; 2 SWS; Di, 14:00 - 16:00, Hs 10	Nienstedt H.-W.

Ringvorlesungen

TF 7 Praxis-Reihe Medienmanagement Ringvorlesung; 2 SWS; jede 2. Woche Mi, 16:00 - 18:00, Hs 13	N.N.
--	------

Übungen zur Vorlesung

TF 6/7 Vielzahl und Vielfalt. Nationale und internationale Perspektiven zur Konzentration auf dem Medienmarkt; Übung; 2 SWS; Di, 14:00 - 15:00, Hs 13; Mi, 13:00 - 14:00, Hs 13	Holtz-Bacha Ch.
---	-----------------

TF 7 Medienmanagement I : Medienmärkte
 Übung; 2 SWS; Di, 17:00 - 18:30, P 2 Nienstedt H.-W.

Übungen: Themenfeld 1-7

TF 7 Aktuelle Entwicklungen in den Medien
 Übung; 2 SWS; jede 2. Woche Mi, 17:00 - 20:00, SB II 01-531; ab 27.10.2003 Nienstedt H.-W.

TF 7 Personalmanagement in Medienbetrieben
 Übung; 2 SWS; Do, 12:00 - 13:30, P 104 Lemcke V.

TF 7 Pressevertrieb in Deutschland und im internationalen Vergleich
 Übung; 2 SWS; Mo, 15:00 - 16:30, P 205 Lemcke V.

Seminare

TF 7 Controlling von Medienunternehmen
 Seminar; 2 SWS; Mi, 8:30 - 10:00, SB II 03-134 Nienstedt H.-W.

TF 7 Medienmarketing
 Seminar; 2 SWS; jede 2. Woche Mo, 18:00 - 20:45, P 203; ab 27.10.2003 Dahlem S.

Hauptseminare

TF 2/3/4 Das Framing von Nachrichten (Teil I)
 Hauptseminar; 2 SWS; Di, 15:00 - 17:00, SB II 01-531 Kepplinger H.M.
 Glaab S.

Journalistisches Seminar

Einführungsveranstaltung

Einführungsveranstaltung für Studienanfänger
 Einführungskurs; Mo., 20.10.2003, 10-12, Redaktion 1, Domus universitatis Heinemann P.

Grundlagen

Einführung in den Journalismus [Grundlagen]
 Vorlesung; 2 SWS; ECTS: 2; Mi, 12:00 - 13:30, Hs 15 Wolff V.

Einführung in DTP und Internetrecherche [Grundlagen]
 Übung; 2 SWS; ECTS: 2; Zeit n.V., Redaktion I; Blockveranstaltung, Domus universitatis Barrios M.

Print

Grundlagen des Zeitungsjournalismus [Print]
 Vorlesung; 2 SWS; ECTS: 2; Mi, 14:00 - 15:30, Hs 15 Wolff V.

Lehrredaktion I: Grundlagen des Zeitungsjournalismus - Kurs A [Print]
 Seminar; 4 SWS; ECTS: 8; Do, 14:30 - 16:00, 16:30 - 18:00, Redaktion I Wolff V.
 Heinemann P.

Lehrredaktion I: Grundlagen des Zeitungsjournalismus - Kurs B [Print]
 Seminar; 4 SWS; ECTS: 8; Do, 14:30 - 16:00, 16:30 - 18:00, Redaktion II Wolff V.
 Heinemann P.

Meldung und Bericht [Print]
 Übung; 2 SWS; Do, 11:30 - 13:00, Redaktion II; Domus universitatis Palm C.

Fernsehen

Einführung in die digitale Fernsehtechnik [Fernsehen]
 Übung; 2 SWS; Blockveranstaltung, Zeit wird noch bekannt gegeben, Domus universitatis Hartmann Th.

Journalismus im Fernsehen. Darstellungsmittel und Darstellungsformen
 [Fernsehen]; Vorlesung; 2 SWS; ECTS: 2; Mi, 9:00 - 11:00, Hs Medienhaus Renner K.N.

Lehrredaktion I: Einführung in den Fernsehjournalismus - Kurs A
 [Fernsehen]; Seminar; 4 SWS; ECTS: 8; Di, 9:00 - 12:00, Studio 1 Renner K.N.

Lehrredaktion I: Einführung in den Fernsehjournalismus - Kurs B [Fernsehen]; Seminar; 4 SWS; ECTS: 8; Do, 9:00 - 12:00, Studio 1 Renner K.N.

Radio

Radio Lehrredaktion II [Radio] Seminar; 4 SWS; ECTS: 4; Fr, 9:00 - 13:00, Studio 1; Domus universitatis Schamari B.

Radio Projektarbeit [Radio] Projekt; 2 SWS; ECTS: 2; Zeit n.V., Studio 1; Blockveranstaltung, Domus universitatis Buchholz A.

Online

Redaktionelle Gestaltung von Online-Angeboten [Online] Seminar; 2 SWS; ECTS: 2; Zeit n.V., Redaktion I; Blockveranstaltung, Domus universitatis N.N.

Psychologie

Hinweis:

GLV: Grundlehrveranstaltung gemäß Studienplan
 PLV: Pflichtlehrveranstaltung mit Schein, keine Alternativen
 WPV: Wahlpflichtlehrveranstaltung mit Schein und Alternativen
 EVV: Ergänzungs- oder Vertiefungsveranstaltung
 VD: Lehrveranstaltung des Grundstudiums (bis Vordiplom)
 HD: Lehrveranstaltung des Hauptstudiums (nach Vordiplom)
 NF: Seminar ist für Studierende mit Psychologie als Nebenfach zum Erwerb der gemäß Studienordnung vorgesehenen Scheine geeignet

Einführungsveranstaltung

Einführungsveranstaltung für Studienanfänger, Fach- und Hochschulwechsler, Hauptfachstudenten [EK: Einführungsveranstaltung]; Einführungskurs; Vorbesprechung: 21.10.2003, 10:15 - 12:00 Uhr, 03-428 Lindner I.

Einführungsveranstaltung für Studienanfänger, Fach- und Hochschulwechsler, Nebenfachstudenten [EK: Einführungsveranstaltung]; Einführungskurs; Vorbesprechung: 21.10.2003, 9.15 - 10:00 Uhr, 03-428 Lindner I.

Vorlesungen

Veranstaltung für Hörer aller Fachbereiche

Autogenes Training [SEM: Aut. Train.] Seminar; 1 SWS; jede 2. Woche Mi, 19:00 - 20:30, 03-424 Diehl B.J.

Grundstudium

Allgemeine Psychologie I [VORL: Allg. Psych. I]: Wahrnehmung Vorlesung; 2 SWS; GLV, VD; Do, 9:15 - 11:00, 03-428 Hecht H.

Allgemeine Psychologie II [VORL: Allg. Psych. II] Vorlesung; 2 SWS; GLV, VD; Di, 16:15 - 18:00, Hs 16 Vossel G.

Entwicklungspsychologie I [VORL: Entw.-Psych.] Vorlesung; 2 SWS; GLV, VD; Mo, 9:15 - 11:00, 03-428 Seiffge-Krenke I.

Forschungsstatistik I [VORL: Statistik] Vorlesung; 2 SWS; PLV, VD; Mi, 8:15 - 10:00, P 2 N. N.

Persönlichkeitspsychologie I [VORL: Persönlichkeit I] Vorlesung; 2 SWS; GLV, VD; Mo, 14:00 - 16:00, Hs 13 Egloff B.

Sozialpsychologie I [VORL: Sozialpsych. I] Vorlesung; 2 SWS; GLV, VD, HD; Fr, 12:15 - 14:00, P 204 Ochsmann R.

Hauptstudium

Psychologische Diagnostik [VORL: Psych. Diagn.] Vorlesung; 2 SWS; HD; Di, 14:15 - 16:00, 03-428	Krohne H.W.
ABO-Psychologie: Einführung in die Organisationspsychologie [VORL: Org.-Psych.]; Vorlesung; 2 SWS; GLV, HD; Di, 16:15 - 18:00, 03-428	Blickle G.
Markt- und Kommunikationspsychologie [VORL: Markt- u. Kömm.-Psych.] Vorlesung; 2 SWS; GLV, HD; Mo, 14:15 - 16:00, 03-428	Mattenklott A.
Klinische Psychologie I [VORL: Klin. Psych. I] Vorlesung; 2 SWS; GLV, HD; Di, 11:15 - 13:00, 03-428	Hiller W.

Nebenfächer

Physiologie für Psychologen, Teil I Vorlesung; 2 SWS; GLV, VD; Fr, 14:15 - 15:45, 03-428; ab 31.10.2003	Böhmer G.
Praktikum der Psychiatrie A Vorlesung; 3 SWS; Klausur am Semesterende; Di, 9:15 - 11:00, Hs Psychiatrie; Do, 9:15 - 10:00, Hs Psychiatrie	Schmidt L.G. Gründer G. Hiemke Ch. Mann K., und Assistenten, Dahmen N.

Seminare, Übungen und Praktika**Methodenlehre**

Übung zur Forschungsstatistik [UE: Statistik] Übung; 2 SWS; PLV, VD; Fr 11:15 - 13:00 03-428	N. N.
Tutorium zur Forschungsstatistik [TUT: Statistik] Tutorium; 2 SWS; PLV, VD; Zeit/Ort n.V.	N. N.
Einführung in Statistik-Programmpakete [SEM: SPSS-Kurs] Seminar; 2 SWS; EVV; Zeit/Ort n.V.	Müller D.

Allgemeine Psychologie

Allgemeine Psychologie I [SEM: Allg. Psych. I] Seminar; 2 SWS; WPV, VD; Do 11:15 - 13:00 03-424	Vossel G.
Do 11:15 - 13:00 03-428	Zimmer H.
Do 11:15 - 13:00 03-122	Berti S.
Seminar Allgemeine Psychologie I [SEM: Allg. Psych. I NF] Seminar; 2 SWS; WPV, NF; Do, 14:15 - 16:00, 03-126	Hecht H.
Experimentalpsychologisches Praktikum [PR: Allg. Psych.] Praktikum; 6 SWS; PLV, VD; Mi, 10:15 - 13:00, 03-428, 02-122, 03-122; Aushänge kurzfristig beachten, Experimentierzeiten nach Vereinbarung!	Berti S. Gamer M. Zimmer H. N. N.

Persönlichkeitspsychologie

Einführung in die persönlichkeitspsychologische Literatur, Kurs A und B [SEM: Pers.-Psych.]; Seminar; 2 SWS; WPV, VD; Do 14:15 - 16:00 03-424	Krohne H.W.
Do 14:15 - 16:00 03-122	Schwerdtfeger A.
Methoden der Persönlichkeitsforschung, Kurs A und B [PR: Pers.-Psych.] Praktikum; 6 SWS; PLV, VD; Do 16:15 - 18:00 03-126	Hock M.
Do 16:15 - 18:00 02-122	Schmukle S.

- Streß- und Bewältigungstheorien
Seminar; 2 SWS; Mo, 14:15 - 16:00, 02-122
Krohne H.W.
- Entwicklungspsychologie**
- Bedingungen der Sozialisation [SEM: Entw.-Psych.]
Seminar; 2 SWS; PLV, VD; Fr, 9:15 - 11:00, 03-424
Kirchheim C.
- Entwicklungspsychopathologie [SEM: Entw. Psych.]
Seminar; 2 SWS; WPV, VD; Fr, 9:15 - 11:00, 03-122
Waligora K.
- Theorien kognitiver Entwicklung [SEM: Entw. Psych.]
Seminar; 2 SWS; WPV, VD; Fr, 9:15 - 11:00, 03-126
Sonntag-Dillender M.
- Entwicklungspsychologie für Nebenfachstudenten [SEM: Entw.-Psych. NF]
Seminar; 2 SWS; WPV, NF; Zeit/Ort n.V.
N. N.
- Sozialpsychologie**
- Interpersonale Attraktivität [SEM: Soz.-Psych.]
Seminar; 2 SWS; WPV, VD; Do, 9:15 - 11:00, 03-424
Ochsmann R.
- Personenwahrnehmung [SEM: Soz.-Psych.]
Seminar; 2 SWS; GLV, VD; Do, 16:15 - 18:00, 03-424
Schaffner P.
- Ausgewählte Theorien der Sozialpsychologie [SEM: Soz.-Psych. NF]
Seminar; 2 SWS; WPV, NF; Di, 14:15 - 16:00, 03-424
Schaffner P.
- Evaluation und Forschungsmethodik**
- Testtheorie und Testkonstruktion [SEM: Testtheorie]
Seminar; 4 SWS; PLV, HD; Mi, 14:15 - 16:00, 03-428; u. n. V.
Hock M.
- Diagnostik**
- Grundkurs Psychologische Diagnostik [SEM: GK Diagnostik]
Seminar; 4 SWS; WPV, HD; Do, 13:15 - 17:00, 03-428
Thiex D.
- Spezielle Diagnostik: Indirekte Verfahren (objektive, implizite und projektive Tests) [SEM: Diagnostik]; Seminar; 2 SWS; WPV, HD; Do, 9:15 - 11:00, 03-126
Schmukle S.
- Diagnostisches Praktikum [PR: Diagnostik]
Praktikum; 4 SWS; PLV, HD; Di, 16:15 - 18:00, 03-424
Egloff B.
- Klinische Psychologie**
- Ess-Störungen: Ätiologie, Diagnostik und Behandlung [SEM: Klin. Psych.]
Seminar; 2 SWS; WPV, HD; Mo, 16:15 - 18:00, 03-424
Legenbauer T.
- Posttraumatische Belastungsstörung [SEM: Klin. Psych.]
Seminar; 2 SWS; WPV, HD; Mo, 9:15 - 11:00, 03-424
Legenbauer T.
- Affektive Störungen [SEM: Klin. Psych.]
Seminar; 2 SWS; WPV, HD; Di, 9:15 - 11:00, Seminarraum E 01-231
Herrlich J.
- Diagnostik und Therapie von Alkoholismus [SEM: Klin. Psych.]
Seminar; 2 SWS; WPV, HD; Zeit/Ort n.V.
Scheurich A.
- Klinisches Praktikum: Gruppentherapie bei sozialer Phobie [PR: Klin. Psych.]; Praktikum; 4 SWS; WPV, HD; Mo, 9:15 - 13:00, Raum n.V.; Gruppenraum 1, 3. OG, Nord
Bleichhardt G.
- Klinisches Praktikum: Methoden der klinischen Diagnostik und Befunderhebung [PR: Klin. Psych.]; Praktikum; 4 SWS; WPV, HD; Do, 9:15 - 13:00, 02-124; Blockveranstaltung, bitte kurzfristig Aushänge beachten!
Hiller W.
Nilges P.

Arbeits-, Betriebs- und Organisationspsychologie

- Berufswahl und berufliche Entwicklung [SEM: ABO] Blickle G.
 Seminar; 2 SWS; WPV, HD; Mi, 9:15 - 11:00, 03-424
- Einführung in das Arbeitsrecht für Wirtschaftspsychologen [SEM: ABO] Häussling J.
 Seminar; 2 SWS; WPV, HD; Di, 18:15 - 20:00, 03-424
- Kommunikative Kompetenz [SEM: ABO] Mattenklott A.
 Seminar; 2 SWS; WPV, HD; jede 2. Woche Mo, 9:15 - 13:00, 03-126
- Psychologie der Marke [SEM: ABO] Mattenklott A.
 Seminar; 2 SWS; WPV, HD; Di, 11:15 - 13:00, 03-424
- Führung [SEM: ABO] Mattenklott A.
 Seminar; 2 SWS; WPV, HD; Mi, 11:15 - 13:00, 03-424
- Psychologie der Arbeitssicherheit [SEM: ABO] Blickle G.
 Seminar; 2 SWS; WPV, HD; Di, 14:15 - 16:00, 03-126
- Verhandlung und Mediation in Unternehmen [SEM: ABO] Solga M.
 Seminar; 2 SWS; WPV, HD; Mi, 14:15 - 16:00, 03-424
- Strategische Planung in der Werbung [SEM: ABO] Paul S.
Held D.
 Seminar; 2 SWS; Do, 18:15 - 20:00, 03-122; Blockseminar

Gesundheitspsychologie

- Chancen und Risiken im Gesundheitsverhalten über die Lebensspanne [SEM: Ges.-Psych.]; Seminar; 2 SWS; WPV, HD; Di, 9:15 - 11:00, 03-424 Sonntag-Dillender M.
- Gesundheitspsychologische Diagnostik [SEM: Ges.-Psych.] Schaffner P.
 Seminar; 2 SWS; WPV, HD; Do, 18:15 - 20:00, 03-424
- Kritische Lebensereignisse und Gesundheit [SEM: Ges.-Psych.] Ochsmann R.
 Seminar; 2 SWS; WPV, HD; Mo, 14:15 - 16:00, 03-424
- Gesundheitspsychologie in Aktion [PR: Ges.-Psych.]
 Praktikum; 4 SWS; WPV, HD;
Mi 10:15 - 13:00 02-124 Waligora K.
Do 11:00 - 13:00 03-126 Schwerdtfeger A.

12

IVT-Kurpfalz

Staatlich anerkanntes Institut für Fort- und Weiterbildung in Klinischer Verhaltenstherapie

Drei- und fünfjährige Ausbildung
zum Psychologischen Psychotherapeuten/zur Psychologischen Psychotherapeutin

Zusatzqualifikation:
Behandlung von Kindern und Jugendlichen/Behandlung in Gruppen
 Die Veranstaltungen finden in Form von Wochenendseminaren in Mannheim statt.

Neue Ausbildungsgänge beginnen jeweils im Frühjahr.

Information: **IVT-Kurpfalz**, Stresemannstr. 4, 68165 Mannheim
 Tel.: 06 21/41 53 64, Fax: 06 21/41 18 05, IVT-Kurpfalz@t-online.de, www.ivt-kurpfalz.de

Forschungsvertiefung**Psychophysiologie**

- Psychophysiologie I [SEM: FV Psyphy] Vossel G.
Seminar; 2 SWS; WPV, HD; Mo, 11:15 - 13:00, 03-424
- Ausgewählte Themen der Psychophysiologie [SEM: FV Psyphy] Zimmer H.
Seminar; 2 SWS; WPV, HD; Do, 14:15 - 16:00, 02-122
- Angewandte Psychophysik [SEM: FV Psyphy] Hecht H.
Seminar; 2 SWS; WPV, HD; Mi, 9:15 - 11:00, Seminarraum A 01-219; Der Seminarraum befindet sich im Institut für Physik.
- Psychophysiologische Forschungsarbeiten [KO: Psyphy] Vossel G.
Kolloquium; 2 SWS; WPV, HD; Mi, 16:15 - 18:00, 02-122; Bitte Aushänge Zimmer H.
beachten!
- Biologische Grundlagen psychischer Prozesse [SEM: FV Psyphy] Velden M.
Seminar; 1 SWS; WPV, HD; jede 2. Woche Mo, 14:15 - 16:00, 03-126

Sozialisation, Familie und Persönlichkeit

- Forschungsvertiefung: Väter und Geschwister [SEM: FV SFP] Seiffge-Krenke I.
Seminar; 2 SWS; WPV, HD; Di, 9:15 - 11:00, 02-124
- Planung und Diskussion persönlichkeitspsychologischer Forschungen [KO: Krohne H.W.
Pers.-Psych.]; Kolloquium; 2 SWS; WPV, HD; Mo, 17:15 - 19:00, 03-122
- Grundlagen der interkulturellen Sozialpsychologie [SEM: FV SFP] Diehl O.
Seminar; 2 SWS; WPV, HD; Fr, 11:15 - 13:00, 03-424; Blockveranstaltung, siehe Aushang
- Sozialpsychologische Aspekte der Familie [SEM: FV Soz.-Psych.] Schaffner P.
Seminar; 2 SWS; WPV, HD; Di, 18:15 - 20:00, 03-122
- Sozialpsychologische Forschungsarbeiten [KO: Soz.-Psych.] Ochsmann R.
Kolloquium; 2 SWS; WPV, HD; Do, 16:15 - 18:00, 02-124

Psychologie für Pädagogen

- Pädagogische Psychologie: Lehren und Lernen [SEM: Psych. f. Päd.] Türk S.
Seminar; 2 SWS; Mo, 9:15 - 11:00, 03-122
- Sozialpsychologie: Soziale Gruppen [SEM: Psych. f. Päd.] Türk S.
Seminar; 2 SWS; Di, 9:15 - 11:00, 03-122
- Allgemeine Psychologie: Motivation und Emotion [SEM: Psych. f. Päd.] Türk S.
Seminar; 2 SWS; Do, 9:15 - 11:00, 03-122
- Entwicklungspsychologie des Kindheits- und Jugendalters [SEM: Wolf-Süssmann E.-M.
Entw.-Psych.]; Seminar; 2 SWS; Fr, 11:15 - 13:00, 03-122
- Pädagogisch-psychologische Diagnostik [SEM: Psych. f. Päd.] Wolf-Süssmann E.-M.
Seminar; 2 SWS; Fr, 13:15 - 15:00, 03-122
- Seminar zur Prüfungsvorbereitung [SEM: Psych.f.Päd.] Türk S.
Seminar; 2 SWS; Blockveranstaltung, Termin nach besonderer Ankündigung

Kolloquien

- Diplomanden- und Doktorandenkolloquium [KO: ABO] Blickle G.
Kolloquium; 2 SWS; WPV, HD; Fr, 14:15 - 16:00, 02-122
- Kolloquium Entwicklungspsychologie [KO: Entw.-Psych.] Seiffge-Krenke I.
Kolloquium; 2 SWS; WPV, HD; Z. u. O. n. V.
- Forschungskolloquium zur Klinischen Psychologie [KO: Klin. Psych.] Hiller W.
Kolloquium; 2 SWS; WPV, HD; Di, 16:15 - 18:00, 03-126
Bleichhardt G.
N. N.

Beratung laufender Arbeiten

[2-std.], Z. n. V. Blickle, G. 02-131

Egloff, B. 02-232

Hecht, H. 02-627

Hiller, W. 03-227

Hock, M. 02-223

Krohne, H. W. 02-233

Mattenklott, A. 02-125

Ochsmann, R. 03-233

Seiffge-Krenke, I. 03-132

Vossel, G. 02-617

Wermuth, N. 02-421

Zimmer, H. 02-615

Bitte Aushänge zu Sprechstundenterminen an den jeweiligen Bürotüren beachten!

Fachbereich 13 - Philologie I

Jakob-Welder-Weg 18, 55128 Mainz, Tel. 06131-39-22819, Fax. 06131-39-23119,
E-Mail: dekanat13@uni-mainz.de

Dekan: Univ.-Prof. Dr. phil. Lamping, Dieter, App. 23906

Prodekan: Univ.-Prof. Dr. Balme, Christopher, App. 23784

Sprechzeiten des Dekans: Dienstag (immer in der ungerade Kalenderwoche) 14.00 - 15.00 Uhr

Dekanat: Loder, Jacqueline, Raum 02-517, App. 2 2819

Sprechzeiten: Mo-Do 10.00 - 12.30 Uhr, Fr 10.00 -12.00 Uhr und nach Vereinbarung

Homepage Dekanat: <http://www.uni-mainz.de/FB/Philologie-I/Dekanat/>

Frauenbeauftragte: Univ.-Prof. Dr. phil. Nübling, Damaris, Raum 02-916, App. 2 2611

Studienberatung

Deutsches Institut: PD Dr. Obermaier, Sabine, Ak. ORätin, Raum 02-514, App. 2 41 26; Dr. phil. Riedel, Kerstin, Ak. ORätin, Raum 02-518, App. 2 55 17; Dr. phil. Steinbach, Markus, Ak. Rat, Raum 01-916, App. 2 5512; Dr. phil. Ullmaier, Johannes, Ak. Rat, Raum 02-522, App. 2 4448

Deutsch als Fremdsprache: Dr. phil. Willkop, Eva-Maria, Ak. ORätin, Raum 02-528, App. 2 2758

Kulturanthropologie/Volkskunde: Dr. phil. Frieß-Reimann, Hildegard, Ak. ORätin, Raum 01-508, App. 2 5514

Institut für Allgemeine und Vergleichende Literaturwissenschaft: Dr. phil. Pillau, Helmut, Raum 03-934, App. 25144

Institut für Theaterwissenschaft: Dr. phil. Moninger, Markus, Raum 03-523, App. 23783

Filmwissenschaft: Dr. Kiefer, Bernd, Raum 00-256, App. 31726

Prüfungs- und Studienordnungen:

<http://www.verwaltung.uni-mainz.de/studlehr/Ordnungen/prueford.htm>

Lehrkörper

Universitätsprofessorinnen/professoren

Balme, Christopher, Univ.-Prof. Dr., Institut Theaterwissenschaft (Theaterwissenschaft); Raum 03-513, Welderweg 18, 55128 Mainz, App. 23784, balme@mail.uni-mainz.de

Düsing, Wolfgang, Univ.-Prof. Dr. phil., Dt. Phil.: Neuere Literaturgeschichte; Raum 01-924, Jakob-Welder-Weg 18, 55128 Mainz, App. 2 2756, duesing@mail.uni-mainz.de

Fritz, Horst, Univ.-Prof. Dr. phil., Institut Allgemeine und Vergleichende Literaturwissenschaft (Allgemeine und Vergleichende Literaturwissenschaft); Raum 03-934, Welderweg 18, 55099 Mainz, App. 25144

✓ **Grob**, Norbert, Univ.-Prof. Dr., Mediendramaturgie, Institut Filmwissenschaft (Mediendramaturgie); Raum 00 - 242, Wallstrasse 11, 55122 Mainz, App. 31 720

✓ **Hradil**, Stefan, Univ.-Prof. Dr., Filmwissenschaft; Raum 00-232, Wallstrasse 11, 55122 Mainz, App. 31721, film@mail.uni-mainz.de

✓ **Koebner**, Thomas, Univ.-Prof. Dr. phil., Institut Filmwissenschaft (Forschungsfreisemster im SS 2003); Raum 00-236, Wallstrasse 11, 55122 Mainz, App. 31723

Lamping, Dieter, Univ.-Prof. Dr. phil., Institut Allgemeine und Vergleichende Literaturwissenschaft; Raum 03-912, Welderweg 18, 55099 Mainz, App. 23906, lamping@mail.uni-mainz.de

Martin, Ariane, Univ.-Prof. Dr., Dt. Phil.: Neuere Literaturgeschichte; Raum 01-928, Jakob-Welder-Weg 18, 55128 Mainz, App. 2 26 13, a.martin@uni-mainz.de

Meibauer, Jörg, Univ.-Prof. Dr. phil., Dt. Phil.: Deskriptive Sprachwissenschaft; Raum 01-918, Welderweg 18, 55099 Mainz, App. 2 2762, meibauer@mail.uni-mainz.de

Nübling, Damaris, Univ.-Prof. Dr. phil., Dt. Phil.: Historische Sprachwissenschaft; Raum 02-916, Welderweg 18, 55099 Mainz, App. 2 2611, nuebling@mail.uni-mainz.de

- Simon**, Michael, Univ.-Prof. Dr. phil., Kulturanthropologie/Volkskunde; Raum 01-936, Jakob-Welder-Weg 18, 55128 Mainz, App. 2 2757, pmsimon@mail.uni-mainz.de
- Solbach**, Andreas, Univ.-Prof. Dr., Filmwissenschaft; Raum 00-232, Wallstrasse 11, 55122 Mainz, App. 31720, film@mail.uni-mainz.de
- Solbach**, Andreas, Univ.-Prof. Dr. phil., Dt. Phil.: Neuere Literaturgeschichte; Raum 02-926, Jakob-Welder-Weg 18, 55128 Mainz, App. 2 2755, solbach@mail.uni-mainz.de
- Spies**, Bernhard, Univ.-Prof. Dr. phil., Dt. Phil.: Neuere Literaturgeschichte; Raum 02-922, Welder Weg 18, 55128 Mainz, App. 2 2575, spies@mail.uni-mainz.de
- Störmer-Caysa**, Uta, Univ.-Prof. Dr. phil., Dt. Phil.: Ältere Literaturgeschichte; Raum 02-912, Jakob-Welder-Weg 18, 55128 Mainz, App. 2 2530, caysa@mail.uni-mainz.de
- Veith**, Werner H., Univ.-Prof. Dr. phil., Dt. Phil.: Deskriptive Sprachwissenschaft; Raum 01-511, Welderweg 18, 55118 Mainz, App. 22761, vweith@mail.uni-mainz.de
- Zimmermann**, Jörg, Institut Filmwissenschaft; Wallstrasse 11, 55122 Mainz, App. 31 721

apl. Professorinnen/Professoren

- Kurzke**, Hermann, Dr. phil. habil., Ak. Dir., Dt. Phil.: Neuere Literaturgeschichte; Raum 01-525, Jakob-Welder-Weg 18, 55128 Mainz, App. 2 4182, kurzke@mail.uni-mainz.de

Entpflichtete/ i. R. befindliche Professorinnen/Professoren

- Bellmann**, Günter, Univ.-Prof. Dr. phil., (emeritiert), Dt. Phil.: Deskriptive Sprachwissenschaft; Raum 02-936, Jakob-Welder-Weg 18, 55128 Mainz, App. 25518
- Dick**, Manfred, Univ.-Prof. Dr. phil., (pensioniert), Dt. Phil.: Neuere Literaturgeschichte; Raum 01-521, Jakob-Welder-Weg 18, 55128 Mainz, App. 2 5515
- Hillebrand**, Bruno, Univ.-Prof. Dr. phil., (emeritiert), Dt. Phil.: Neuere Literaturgeschichte; Raum 01-928, Jakob-Welder-Weg 18, 55128 Mainz, App. 2 2613
- Kafitz**, Dieter, Univ.-Prof. Dr. phil., (pensioniert), Dt. Phil.: Neuere Literaturgeschichte; Raum 01-506, Jakob-Welder-Weg 18, 55128 Mainz, App. 2 2173, kafitz@mail.uni-mainz.de
- Kleiber**, Wolfgang, Univ.-Prof. Dr. phil., (emeritiert), Dt. Phil.: Historische Sprachwissenschaft; Raum 02-936, Jakob-Welder-Weg 18, 55128 Mainz, App. 25518
- Krummacher**, Hans-Henrik, Univ.-Prof. Dr. phil., (emeritiert), Dt. Phil.: Neuere Literaturgeschichte; Raum 02-936, Jakob-Welder-Weg 18, 55128 Mainz, App. 2 5518
- Mennemeier**, Franz Norbert, (emeritiert), Univ.-Prof. Dr. phil., Institut Allgemeine und Vergleichende Literaturwissenschaft; Raum 03-934, Welderweg 18, 55099 Mainz, App. 25144, mennemei@mail.uni-mainz.de
- Rotermund**, Erwin, Univ.-Prof. Dr. phil., (emeritiert), Dt. Phil.: Neuere Literaturgeschichte; Raum 02-936, Jakob-Welder-Weg 18, 55128 Mainz, App. 2 5518
- Ruberg**, Uwe, Univ.-Prof. Dr. phil., (pensioniert), Dt. Phil.: Ältere Literaturgeschichte; Raum 02-936, Jakob-Welder-Weg 18, 55128 Mainz, App. 2 5518, ruberg@mail.uni-mainz.de
- Schwedt**, Herbert, Univ.-Prof. Dr. phil., (pensioniert), Kulturanthropologie/Volkskunde; Jakob-Welder-Weg 18, 55128 Mainz

Hochschuldozentinnen/dozenten

- Girnth**, Heiko, PD Dr., Dt. Phil.: Deskriptive Sprachwissenschaft; Raum 01-515, Jakob-Welder-Weg 18, 55128 Mainz, App. 2 4750, girnth@mail.uni-mainz.de
- Kost**, Jürgen, PD Dr. phil., Dt. Phil.: Neuere Literaturgeschichte; Raum 01-922, Jakob-Welder-Weg 18, 55128 Mainz, App. 2 4749, kost@mail.uni-mainz.de
- Schärf**, Christian, PD Dr. phil., Dt. Phil.: Neuere Literaturgeschichte; Raum 01-926, Jakob-Welder-Weg 18, 55128 Mainz, App. 2 3246, cschaerf@mail.uni-mainz.de
- Trappen**, Stefan, PD Dr. phil., Dt. Phil.: Neuere Literaturgeschichte; Raum 01-521, Jakob-Welder-Weg 18, 55128 Mainz, App. 2 5515, trappen@mail.uni-mainz.de
- Voß**, Rudolf, Prof. Dr. phil., Dt. Phil.: Ältere Literaturgeschichte (Hochschuldozentinnen/-dozenten auf Lebenszeit); Raum 01-512, Welderweg 18, 55099 Mainz, App. 2 3275, rvoss@mail.uni-mainz.de

Privatdozentinnen/Privatdozenten

Heeg, Günther, PD Dr., Institut Theaterwissenschaft; Raum 03-525, Welderweg 18, 55099 Mainz, App. 3845, Heeg.Kohlhaas@t-online.de

Wissenschaftliche Assistentinnen/Assistenten

Kiefer, Bernd, Dr., Institut Filmwissenschaft; Raum 00-256, Wallstrasse 11, 55122 Mainz, App. 31726, film@mail.uni-mainz.de

Marschall, Susanne, Dr., Institut Filmwissenschaft; Raum 00-246, Wallstrasse 11, 55122 Mainz, App. 31721, marschal@mail.uni-mainz.de

Moninger, Markus, Dr. phil., Institut Theaterwissenschaft; Raum 03-523, Welderweg 18, 55099 Mainz, App. 23783, moninger@mail.uni-mainz.de

Niem, Christina, Dr. phil., Kulturanthropologie/Volkskunde; Raum 01-932, Jakob-Welder-Weg 18, 55128 Mainz, App. 2 3364, cniem@mail.uni-mainz.de

Röttger, Kati, Dr. phil., Institut Theaterwissenschaft; Welderweg 18, 55099 Mainz, Katiroettger@t-online.de

Stiglegger, Marcus, Dr., Institut Filmwissenschaft; Raum 00-252, Wallstrasse 11, 55122 Mainz, App. 31730, stigm000@mail.uni-mainz.de

Zipfel, Frank, Dr. phil., Institut Allgemeine und Vergleichende Literaturwissenschaft; Raum 03-936, welderweg 18, 55099 Mainz, App. 25143, fzipfel@mail.uni-mainz.de

Lehrkräfte

Kiefer, Bernd, Dr. phil., Filmwissenschaft; Raum 00-256, Wallstrasse 11, 55122 Mainz, App. 31726, film@mail.uni-mainz.de

Klein, Thomas, M.A., Filmwissenschaft; Raum 00-256, Wallstrasse 11, 55122 Mainz, App. 31727, thom_klein@web.de

Marschall, Susanne, Dr. phil., Filmwissenschaft; Raum 00-246, Wallstrasse 11, 55116 Mainz, App. 31729, susanne.marschall@uni-mainz.de

Moninger, Markus, Dr., Filmwissenschaft; Raum 00-242, Wallstrasse 11, 55122 Mainz, App. 31724

Reichart, Manuela, Filmwissenschaft; Raum 00-246, Wallstrasse 11, 55122 Mainz, Tel. 096131 3931724

Stiglegger, Marcus, Dr. phil., Filmwissenschaft; Raum 00-252, Wallstrasse 11, 55122 Mainz, App. 31730, stigm000@mail.uni-mainz.de

Will, Fabienne, Dr., Filmwissenschaft; Raum 00-246, Wallstrasse 11, 55122 Mainz, App. 31731, FabienneWill@gmx.de

Wissenschaftliche Mitarbeiterinnen/Mitarbeiter

Bauer, Matthias, Dr. phil. habil., Dt. Phil.: Neuere Literaturgeschichte; Raum 01-926, Jakob-Welder-Weg 18, 55128 Mainz, App. 2 3246, matthias@arebu.de

Biesterfeldt, Corinna, Dr. phil., Dt. Phil.: Ältere Literaturgeschichte; Raum 02-914, Jakob-Welder-Weg 18, 55128 Mainz, App. 2 4751, biesterf@mail.uni-mainz.de

Braun, Angelika, Zusatzstudium Deutsch als Fremdsprache (DaF); Raum 02-524, Jakob-Welder-Weg 18, 55128 Mainz, App. 2 5634, anbraun@mail.uni-mainz.de

Duke, Janet, M.A., Dt. Phil.: Historische Sprachwissenschaft; Raum 02-918, Jakob-Welder-Weg 18, 55128 Mainz, App. 2 5513, duke@mail.uni-mainz.de

Dunker, Axel, PD Dr., Institut Allgemeine und Vergleichende Literaturwissenschaft (Allgemeine und Vergleichende Literaturwissenschaft und Neuere deutsche Literatur); Raum 03-936, Welderweg 18, 55099 Mainz, App. 25143, dunker@mail.uni-mainz.de

Fillmann, Elisabeth, Dr. phil., Projekt Gesangbuchbibliographie; Friedrich-von-Pfeiffer-Weg 9, I. Stock, 55128 Mainz, App. 2 08 07, fillmann@mail.uni-mainz.de

Frieb-Reimann, Hildegard, Dr. phil., Ak.ORätin, Kulturanthropologie/Volkskunde; Raum 01-508, Jakob-Welder-Weg 18, 55128 Mainz, App. 2 5514, hfriess@mail.uni-mainz.de

Gerok-Reiter, Annette, Dr. phil., Dt. Phil.: Ältere Literaturgeschichte; Raum 02-914, Jakob-Welder-Weg 18, 55128 Mainz, App. 24751, gerok-reiter@web.de

Gropp, Petra, M.A., Dt. Phil.: Neuere Literaturgeschichte; Raum 01-926, Jakob-Welder-Weg 18, 55128 Mainz, App. 2 3246, pgropp@uni-mainz.de

- Grünwald**, Paul Lothar, Dt. Phil.: Ältere Literaturgeschichte; Raum 02-932, Jakob-Welder-Weg 18, 55128 Mainz, App. 2 5516, pgruenew@mail.uni-mainz.de
- Hummel**, Lutz, Dr. phil., Dt. Phil.: Deskriptive Sprachwissenschaft; Raum 02-506, Jakob-Welder-Weg 18, 55128 Mainz, App. 2 38 49, hummel@mail.uni-mainz.de
- Jäger**, Maren, Dt. Phil.: Neuere Literaturgeschichte; Raum 02-928, Jakob-Welder-Weg 18, 55118 Mainz, App. 24754, mjaeger@mail.uni-mainz.de
- Jakobi**, Carsten, Dr. phil., Dt. Phil.: Neuere Literaturgeschichte; Raum 02-924, Jakob-Welder-Weg 18, 55128 Mainz, App. 2 4753, cjakobi@mail.uni-mainz.de
- Karmanski**, Silvia, M.A., Kulturanthropologie/Volkskunde; Raum 01-932, Jakob-Welder-Weg 18, 55128 Mainz, App. 23364, karmansk@uni-mainz.de
- Klein**, Thomas, M.A., Institut Filmwissenschaft; Raum 00-256, Wallstrasse 11, 55122 Mainz, App. 31727, thomas_klein@excite.de
- Klotz**, Christian, Dr. phil., Dt. Phil.: Neuere Literaturgeschichte; Raum 02-932, Jakob-Welder-Weg 18, 55128 Mainz, App. 2 5516, klotz@mail.uni-mainz.de
- Marx**, Peter, Dr., Institut Theaterwissenschaft; Welderweg 18, 55099 Mainz, pmarx@mail.uni-mainz.de
- Obermaier**, Sabine, PD Dr., Dt. Phil.: Ältere Literaturgeschichte (Historische Sprachwissenschaft); Raum 02-514, Jakob-Welder-Weg 18, 55128 Mainz, App. 2 41 26, soberm@mail.uni-mainz.de
- Obermaier**, Sabine, PD Dr., Ak. ORätin, Dt. Phil.: Historische Sprachwissenschaft; Raum 02-514, Jakob-Welder-Weg 18, 55128 Mainz, App. 2 41 26, soberm@mail.uni-mainz.de
- Pillau**, Helmut, Dr. phil., Institut Allgemeine und Vergleichende Literaturwissenschaft; Raum 03-934, Welderweg 18, 55099 Mainz, App. 25144, pillau@uni-mainz.de
- Poppe**, Sandra, M.A., Institut Allgemeine und Vergleichende Literaturwissenschaft; Raum 02-512, Welderweg 18, 55099 Mainz, - 23905, sandrapoppe@tiscalimail.de
- Riedel**, Kerstin, Dr. phil., Ak. ORätin, Dt. Phil.: Historische Sprachwissenschaft; Raum 02-518, Jakob-Welder-Weg 18, 55128 Mainz, App. 2 55 17, riedel@mail.uni-mainz.de
- Riedel**, Kerstin, Dr. phil., Ak. ORätin, Dt. Phil.: Ältere Literaturgeschichte (Historische Sprachwissenschaft); Raum 02-518, Jakob-Welder-Weg 18, 55128 Mainz, App. 2 55 17, riedel@mail.uni-mainz.de
- Scheidgen**, Andreas, Dr. phil., Projekt Gesangbuchbibliographie; Raum I. Stock, Friedrich-von-Pfeiffer-Weg 9, 55128 Mainz, App. 2 08 07, ascheidg@mail.uni-mainz.de
- Scherer**, Carmen, Dipl. Betriebswirtin (BA), M.A., Dt. Phil.: Deskriptive Sprachwissenschaft; Raum 01-517, Jakob-Welder-Weg 18, 55128 Mainz, App. 23365, cscherer@mail.uni-mainz.de
- Schneider**, Thomas, Dr. phil., Kulturanthropologie/Volkskunde; Raum 01-932, Jakob-Welder-Weg 18, 55128 Mainz, App. 2 3364, tjas@mail.uni-mainz.de
- Steinbach**, Markus, Dr. phil., Ak. Rat, Dt. Phil.: Deskriptive Sprachwissenschaft; Raum 01-916, Jakob-Welder-Weg 18, 55128 Mainz, App. 2 5512, steinbac@mail.uni-mainz.de
- Szczepaniak**, Renata, M.A., Dt. Phil.: Historische Sprachwissenschaft; Raum 02-918, Jakob-Welder-Weg 18, 55128 Mainz, App. 25513, rszczepa@mail.uni-mainz.de
- Thomas**, Peter, M.A., Kulturanthropologie/Volkskunde; Raum 01-523, Jakob-Welder-Weg 18, 55128 Mainz, App. 2 5129, pe-thomas@t-online.de
- Ullmaier**, Johannes, Dr. phil., Ak. Rat, Dt. Phil.: Neuere Literaturgeschichte; Raum 02-522, Jakob-Welder-Weg 18, 55128 Mainz, App. 2 4448, ullmaier@mail.uni-mainz.de
- Wagner**, Meike, Dr. phil., Institut Theaterwissenschaft; Raum 03-528, Welderweg 18, 55099 Mainz, App. 25507
- Waldmann**, Peter, Institut Allgemeine und Vergleichende Literaturwissenschaft; Welderweg 18, 55099 Mainz
- Wiebelt**, Alexandra, Dr., Dt. Phil.: Historische Sprachwissenschaft; Raum 02-918, Jakob-Welder-Weg 18, 55128 Mainz, App. 2 55 13, wiebelt@mail.uni-mainz.de
- Willkop**, Eva-Maria, Dr. phil., Ak. ORätin, Zusatzstudium Deutsch als Fremdsprache (Leiterin des Zusatzstudiums Deutsch als Fremdsprache); Raum 02-528, Jakob-Welder-Weg 18, 55128 Mainz, App. 2 2758, willkop@mail.uni-mainz.de
- Wittbrodt**, Andreas, Dr. phil., Institut Allgemeine und Vergleichende Literaturwissenschaft; Raum 02-512, Welderweg 18, 55099 Mainz, App. 23904, wittbrod@mail.uni-mainz.de
- Wolf**, Yvonne, Dr. phil., Dt. Phil.: Neuere Literaturgeschichte; Raum 02-928, Jakob-Welder-Weg 18, 55128 Mainz, App. 2 4754, ywolf@mail.uni-mainz.de

Nichtbedienstete Professorinnen/Professoren

Mayer, Dieter, Prof. Dr., Dt. Phil.: Neuere Literaturgeschichte; Raum 01-506, Jakob-Welder-Weg 18, 55128 Mainz, maier.glattbach@t-online.de

Schultz, Hartwig, Prof. Dr., Dt. Phil.: Neuere Literaturgeschichte; Raum 01-525, Jakob-Welder-Weg 18, 55128 Mainz, App. 24182, ProfHSchu@aol.com

Nichtbedienstete Privatdozenten

Nickel, Gunther, PD Dr., Dt. Phil.: Neuere Literaturgeschichte; Jakob-Welder-Weg 18, 55124 Mainz

Lehrbeauftragte Habilitierte

Meder, Thomas, PD Dr., Filmwissenschaft; Raum 00-, Wallstrasse 11, 55122 Mainz, App. 31721, Mer@Kunst.uni-frankfurt.de

Lehrbeauftragte

Dahm, Jacobia, M.A., Filmwissenschaft; Raum 00-232, Wallstrasse 11, 55122 Mainz, App. 31720, film@mail.uni-mainz.de

Dourandish, Hossein, M.A., Filmwissenschaft; Raum 00-232, Wallstrasse 11, 55122 Mainz, App. 31720, film@uni-mainz.de

Drenda, Georg, Dr. phil., Dt. Phil.: Deskriptive Sprachwissenschaft; Institut f. geschichtl. Landeskunde, Pfeifferweg 3, 55128 Mainz, App. 20348, drenda@mail.uni-mainz.de

Glesner, Julia, M.A., Institut Theaterwissenschaft; Welderweg 18, 55099 Mainz, App. 23775

Grein, Marion, Dr. phil., Zusatzstudium Deutsch als Fremdsprache; Raum 03-547, Jakob-Welder-Weg 18, 55128 Mainz, App. 2 3778, grein@mail.uni-mainz.de

Hassemer, Bernhard, Fachdidaktik des Deutschen; Jakob-Welder-Weg 1855128, 55128 Mainz, hassemer@mzgymssem.bildung-rp.de

Hensel, Andreas, Dr. phil., Fachdidaktik des Deutschen; Jakob-Welder-Weg 18, 55128 Mainz, Ahensel@t-online.de

Kotb, Sigrun, Dr. phil., Zusatzstudium Deutsch als Fremdsprache (DaF); Raum 02-524, App. 2 5634, sigrunkotb@hotmail.com

Möller, Monika, Zusatzstudium Deutsch als Fremdsprache; Jakob-Welder-Weg 18, 55128 Mainz

Paleit, Dagmar, Zusatzstudium Deutsch als Fremdsprache; Raum 02-524, App. 2 5634

Schaper, Susanne, Dr., Dt. Phil.: Deskriptive Sprachwissenschaft; Jakob-Welder-Weg 18, 55128 Mainz, Tel. 069 234520, 113126-225@COMPUSERVE.COM

Schappert, Christoph, Fachdidaktik des Deutschen; Jakob-Welder-Weg 18, 55128 Mainz

Schell, Burkhard, Sprechkunde und Sprecherziehung; Graseggerstraße 65, 50737 Köln, Tel. 0221 9742955, bs@b-schell.de

Schulz, Susanne, Institut Theaterwissenschaft; Tel. 06131 995365, sus-schulz@gmx.de

Steffens, Rudolf, Dr. phil., Dt. Phil.: Historische Sprachwissenschaft; Raum 01-133, Institut für geschichtl. Landeskunde, Pfeifferweg 3, 55128 Mainz, App. 2 4828, rsteff@mail.uni-mainz.de

Thomsen, Henrike, Institut Theaterwissenschaft; Welderweg 18, 55128 Mainz

Wissenschaftliche Einrichtungen und Betriebseinheiten**Deutsches Institut**

Jakob-Welder-Weg 18, 55128 Mainz, Tel. 06131-39-2 22 60, Fax. 06131-39-2 33 66,

E-Mail: illy@mail.uni-mainz.de

Geschäftsführende/r Leiter/in: Univ.-Prof. Dr. Uta Störmer-Caysa

Geschäftszimmer: Illy, Wilma, Raum 01-516, Welderweg 18, 55128 Mainz, App. 2 2260

Sprechzeiten: Mo. - Fr. 9.00 - 12.00 Uhr u. n. V.

Webmaster: Schwartz, Björn, Raum 02-506,03-506, Jakob-Welder-Weg 18, 55128 Mainz, App. 23979, 23775

Homepage: <http://www.germanistik.uni-mainz.de/dtinst/dt-institut/index.htm>

Sekretariate: Burkart, Gabriele, Raum 01-528, Jakob-Welder-Weg 18, 55128 Mainz, App. 22760; Franz, Isolde, Raum 01-518, Jakob-Welder Weg 18, 55128 Mainz, App. 2 4752; Gremminger, Simone, Raum 01-528, Jakob-Welder-Weg 18, 55128 Mainz, App. 25519; Kaul-von Bohr, Angelika, Raum 01-522, Jakob-Welder-Weg 18, 55128 Mainz, App. 2 4755; Wißmann, Ulrike, Raum 01-518, Jakob-Welder-Weg 18, 55128 Mainz, App. 24752

Bibliothek: Gauger, Regina, Raum 02-836, App. 2 2615; Lantzsich, Heike, Raum 02-812, App. 2 55 94; Mörbel, Brigitte, Raum 02-836, App. 2 2615; Schmid, Susanne, Raum 02-525, App. 22737 oder 25594; Wendt, Delia, Dipl.-Bibl., Raum 02-525, App. 2 2737

Dt. Phil.: Historische Sprachwissenschaft

Universitätsprofessorinnen/-professoren: Univ.-Prof. Dr. phil. Kleiber, Wolfgang, (emeritiert), Raum 02-936, App. 25518; Univ.-Prof. Dr. phil. Nübling, Damaris, Raum 02-916, App. 2 2611

Wiss. Mitarbeiterinnen/Mitarbeiter: Duke, Janet, M.A., Raum 02-918, App. 2 5513; PD Dr. Obermaier, Sabine, Ak. ORätin, Raum 02-514, App. 2 41 26; Dr. phil. Riedel, Kerstin, Ak. ORätin, Raum 02-518, App. 2 55 17; Szczepaniak, Renata, M.A., Raum 02-918, App. 25513; Dr. Wiebelt, Alexandra, Raum 02-918, App. 2 55 13

Lehrbeauftragte: Dr. phil. Steffens, Rudolf, Raum 01-133, Institut für geschichtl. Landeskunde, Pfeifferweg 3, 55128 Mainz, App. 2 4828

Sekretariat: Franz, Isolde, Raum 01-518, App. 2 4752; Wißmann, Ulrike, Raum 01-518, App. 24752

Dt. Phil.: Deskriptive Sprachwissenschaft

Jakob Welder-Weg 18, 55128 Mainz

Universitätsprofessorinnen/-professoren: Univ.-Prof. Dr. phil. Bellmann, Günter, (emeritiert), Raum 02-936, App. 25518; Univ.-Prof. Dr. phil. Meibauer, Jörg, Raum 01-918, App. 2 2762;

Univ.-Prof. Dr. phil. Veith, Werner H., Raum 01-511, App. 22761

Hochschuldozentinnen/-dozenten: PD Dr. Girnth, Heiko, Raum 01-515, App. 2 4750

Wiss. Mitarbeiterinnen/Mitarbeiter: Dr. phil. Hummel, Lutz, Raum 02-506, App. 2 38 49; Dipl.Betriebswirtin (BA) Scherer, Carmen, M.A., Raum 01-517, App. 23365; Dr. phil. Steinbach, Markus, Ak. Rat, Raum 01-916, App. 2 5512

Nichtbed. Lehrkräfte und Lehrbeauftragte: Dr. phil. Drenda, Georg, Institut f. geschichtl. Landeskunde, Pfeifferweg 3, 55128 Mainz, App. 20348

Sekretariat: Gremminger, Simone, Raum 01-528, App. 25519

Öffnungszeiten: Montag-Freitag 10.00 - 12.00 Uhr

Dt. Phil.: Ältere Literaturgeschichte

Bedienstete der Universität

Universitätsprofessorinnen/-professoren: Univ.-Prof. Dr. phil. Ruberg, Uwe, (pensioniert), Raum 02-936, App. 2 5518; Univ.-Prof. Dr. phil. Störmer-Caysa, Uta, Raum 02-912, App. 2 2530

Hochschuldozentinnen/-dozenten: Prof. Dr. phil. Voß, Rudolf, Raum 01-512, App. 2 3275

Wiss. Mitarbeiterinnen/Mitarbeiter: Dr. phil. Biesterfeldt, Corinna, Raum 02-914, App. 2 4751; Dr. phil. Gerok-Reiter, Annette, Raum 02-914, App. 24751; Grünwald, Paul Lothar, Raum 02-932, App. 2 5516; PD Dr. Obermaier, Sabine, Ak. ORätin, Raum 02-514, App. 2 41 26; Dr. phil. Riedel, Kerstin, Ak. ORätin, Raum 02-518, App. 2 55 17

Sekretariat: Franz, Isolde, Raum 01-518, App. 2 4752; Wißmann, Ulrike, Raum 01-518, App. 2 4752

Dt. Phil.: Neuere Literaturgeschichte

Jakob-Welder-Weg 18, 55128 Mainz

Bedienstete der Universität

Universitätsprofessorinnen/-professoren: Univ.-Prof. Dr. phil. Dick, Manfred, (pensioniert), Raum 01-521, App. 2 5515; Univ.-Prof. Dr. phil. Düsing, Wolfgang, Raum 01-924, App. 2 2756; Univ.-Prof. Dr. phil. Hillebrand, Bruno, (emeritiert), Raum 01-928, App. 2 2613; Univ.-Prof. Dr. phil. Kafitz, Dieter, (pensioniert), Raum 01-506, App. 2 2173; Univ.-Prof. Dr. phil. Krummacher, Hans-Henrik,.

(emeritiert), Raum 02-936, App. 2 5518; Univ.-Prof. Dr. Martin, Ariane, Raum 01-928, App. 2 26 13; Univ.-Prof. Dr. phil. Rotermund, Erwin, (emeritiert), Raum 02-936, App. 2 5518; Univ.-Prof. Dr. phil. Solbach, Andreas, Raum 02-926, App. 2 2755; Univ.-Prof. Dr. phil. Spies, Bernhard, Raum 02-922, App. 2 2575

außerplanmäßige Universitätsprofessorinnen/-professoren: Dr. phil. habil. Kurzke, Hermann, Ak. Dir., Raum 01-525, App. 2 4182

Hochschuldozentinnen/-dozenten: PD Dr. phil. Kost, Jürgen, Raum 01-922, App. 2 4749; PD Dr. phil. Schärf, Christian, Raum 01-926, App. 2 3246; PD Dr. phil. Trappen, Stefan, Raum 01-521, App. 2 5515

Wiss. Mitarbeiterinnen/Mitarbeiter: Dr. phil. habil. Bauer, Matthias, Raum 01-926, App. 2 3246; Gropp, Petra, M.A., Raum 01-926, App. 2 3246; Jäger, Maren, Raum 02-928, App. 24754; Dr. phil. Jakobi, Carsten, Raum 02-924, App. 2 4753; Dr. phil. Klotz, Christian, Raum 02-932, App. 2 5516; Dr. phil. Ullmaier, Johannes, Ak. Rat, Raum 02-522, App. 2 4448; Dr. phil. Wolf, Yvonne, Raum 02-928, App. 2 4754

Nichtbedienstete Professorinnen/Professoren: Prof. Dr. Mayer, Dieter, Raum 01-506; Prof. Dr. Schultz, Hartwig, Raum 01-525, App. 24182

Nichtbed. Habilitierte: PD Dr. Nickel, Gunther

Sekretariate: Burkart, Gabriele, Raum 01-528, App. 22760; Kaul-von Bohr, Angelika, Raum 01-522, App. 2 4755

Fachdidaktik des Deutschen

Jakob-Welder-Weg 18, 55128 Mainz

Nichtbed. Lehrkräfte und Lehrbeauftragte

Lehrbeauftragte: Hassemer, Bernhard; Dr. phil. Hensel, Andreas; Schappert, Christoph

Sprechkunde und Sprecherziehung

Jakob-Welder-Weg 18, 55128 Mainz

Nichtbed. Lehrkräfte und Lehrbeauftragte

Lehrbeauftragte: Schell, Burkhard, Tel. 0221 9742955

Zusatzstudium Deutsch als Fremdsprache

Jakob-Welder-Weg 18, 55128 Mainz

Leiterin: Dr. phil. Willkop, Eva-Maria, Ak. ORätin, Raum 02-528, App. 2 2758

Wiss.Mitarbeiterinnen/Mitarbeiter: Braun, Angelika, Raum 02-524, Jakob-Welder-Weg 18, 55128 Mainz, App. 2 5634

Nichtbed. Lehrkräfte und Lehrbeauftragte: Dr. phil. Grein, Marion, Raum 03-547, Jakob-Welder-Weg 18, 55128 Mainz, App. 2 3778; Dr. phil. Kotb, Sigrun, Raum 02-524, App. 2 5634; Möller, Monika; Paleit, Dagmar, Raum 02-524, App. 2 5634

Kulturanthropologie/Volkskunde

Jakob-Welder-Weg 18, 55128 Mainz

Bedienstete der Universität

Universitätsprofessorinnen/-professoren: Univ.-Prof. Dr. phil. Schwedt, Herbert, (pensioniert); Univ.-Prof. Dr. phil. Simon, Michael, Raum 01-936, App. 2 2757

Wiss. Mitarbeiterinnen/Mitarbeiter: Dr. phil. Frieß-Reimann, Hildegard, Ak.ORätin, Raum 01-508, App. 2 5514; Karmanski, Silvia, M.A., Raum 01-932, App. 23364; Dr. phil. Niem, Christina, Raum 01-932, App. 2 3364; Dr. phil. Schneider, Thomas, Raum 01-932, App. 2 3364; Thomas, Peter, M.A., Raum 01-523, App. 2 5129

Sekretariat: Wißmann, Ulrike, Raum 01-518, App. 2 4752

Projekt Gesangbuchbibliographie

Friedrich-von-Pfeifferweg 9, 55128 Mainz, Tel. 06131-39-20807 oder - 24024, Fax. 06131-39-20854

Paketadresse: FB 13, Deutsches Institut, Welderweg 18, 55128 Mainz

Leitung: Univ.-Prof. Dr. Füssel, Stephan, App. 23469; Dr. phil. habil. Kurzke, Hermann, Ak. Dir., App. 2 4182

Wissenschaftliche Mitarbeiter/Mitarbeiterinnen: Dr. phil. Fillmann, Elisabeth, App. 2 08 07; Dr. phil. Scheidgen, Andreas, App. 2 08 07

Bibliothek Deutsche Philologie

Jakob-Welder-Weg 18, 55128 Mainz, Tel. 06131-39-2 55 94

Nichtwiss. Mitarbeiterinnen/Mitarbeiter: Gauger, Regina, Raum 02-836, App. 2 2615; Lantsch, Heike, Raum 02-812, App. 2 55 94; Mörbel, Brigitte, Raum 02-836, App. 2 2615; Schmid, Susanne, Raum 02-525, App. 22737 oder 25594; Wendt, Delia, Dipl.-Bibl., Raum 02-525, App. 2 2737

Öffnungszeiten: im Semester: Mo-Do 8.30-19.30, Fr 8.30-18.00 in der vorlesungsfreien Zeit: Mo-Do 8.30-18, Fr 8.30-17

Homepage: <http://www.uni-mainz.de/FB/Philologie-I/germanistik/Bibliothek>

Fachschaft Germanistik

Jakob-Welder-Weg 18, 55128 Mainz, Raum 00-212,, Tel. 06131/39-2 3167

Sprechstunden im Semester: Mi 13-14 Uhr: App. 2 3167

Fachschaft Kulturanthropologie/Volkskunde

Jakob-Welder-Weg 18, 55128 Mainz, Raum 00-216,, Tel. 06131-39-2 40 65

Sprechstunden: Mo 14.15-15.15; Di 11-12, 12.15-13.15, 16-17; Mi 9-10, 12-14; Do 16-17; Fr 11.45-13 Uhr

Institut für Allgemeine und Vergleichende Literaturwissenschaft

Jakob-Welder-Weg 18, 55128 Mainz, Tel. 06131-39-2 25 43, Fax. 06131-39-2 30 64,

E-Mail: instavl@mail.uni-mainz.de

Nichtwiss. Mitarbeiterinnen/Mitarbeiter: App. 2 25 43

Institut Allgemeine und Vergleichende Literaturwissenschaft

Leitung: Univ.-Prof. Dr. phil. Lamping, Dieter, Raum 03-912, Welderweg 18, 55099 Mainz, App. 23906

Sekretariat: Zavar, Gabriella, Raum 03-914, App. 22543

Öffnungszeiten: Mo-Do 9.30 - 11.30 Uhr

Bedienstete der Universität

Universitätsprofessorinnen/-professoren: Univ.-Prof. Dr. phil. Fritz, Horst, Raum 03-934,

App. 25144; Univ.-Prof. Dr. phil. Lamping, Dieter, Raum 03-912, App. 23906;

Univ.-Prof. Dr. phil. Mennemeier, Franz Norbert, (emeritiert), Raum 03-934, App. 25144

Wiss. Assistentinnen/Assistenten: Dr. phil. Zipfel, Frank, Raum 03-936, App. 25143

Wiss. Mitarbeiterinnen/Mitarbeiter: PD Dr. Dunker, Axel, Raum 03-936, App. 25143; Dr. phil. Pillau,

Helmut, Raum 03-934, App. 25144; Poppe, Sandra, M.A., Raum 02-512, - 23905; Waldmann, Peter;

Dr. phil. Wittbrodt, Andreas, Raum 02-512, App. 23904

Bibliothek Allgemeine und Vergleichende Literaturwissenschaft

Jakob-Welder-Weg 18, 55128 Mainz, Tel. 06131-39-2 52 28

Öffnungszeiten: Mo-Do: 9.15-16.00 Uhr; Fr: 9.00-12.50 Uhr; Mittagspause: 13.00-13.30 Uhr

Dipl.-Bibliothekarin: Weiner, Elke, Dipl.-Bibliothekarin, Raum 03-918, Welderweg 18, 55099 Mainz, App. 25228

Bibliotheksaufsicht: Altmayer, Gerlinde, Raum 03-916, Welderweg 18, 55099 Mainz, - 25228 oder 22543

Fachschaft Allgemeine und Vergleichende Literaturwissenschaft

Jakob-Welder-Weg 18, 55128 Mainz, Tel. 06131-39-2 31 67

Institut für Theaterwissenschaft

Jakob-Welder-Weg 18, 55128 Mainz, Tel. 06131-39-2 37 75, Fax. 06131-39-2 37 76,

E-Mail: sekthea@mail.uni-mainz.de

Sekretariat: Diel, Gudula, Raum 03-507, App. 23775; Schwartz, Björn, Raum 02-506, 03-506, App. 23979, 23775

Universitätsprofessorinnen/-professoren: Univ.-Prof. Dr. Balme, Christopher, Raum 03-513, App. 23784

Wiss. Mitarbeiterinnen/Mitarbeiter: Dr. phil. Wagner, Meike, Raum 03-528, App. 25507

Institut Theaterwissenschaft

Leitung: Univ.-Prof. Dr. Balme, Christopher, App. 23784

Sekretariat: Diel, Gudula, App. 23775

Öffnungszeiten: Mo - Fr 9.30 - 11.30 Uhr

Bedienstete der Universität

Universitätsprofessorinnen/-professoren: Univ.-Prof. Dr. Balme, Christopher, Raum 03-513, App. 23784

Wiss. Assistentinnen/Assistenten: Dr. phil. Moninger, Markus, Raum 03-523, App. 23783; Dr. phil. Röttger, Kati

Wiss. Mitarbeiterinnen/Mitarbeiter: PD Dr. Heeg, Günther, Raum 03-525, App. 3845; Dr. Marx, Peter; Dr. phil. Wagner, Meike, Raum 03-528, App. 25507

Lehrbeauftragte: Schulz, Susanne, Tel. 06131 995365

Bibliothek Theaterwissenschaft

Jakob-Welder-Weg 18, 55128 Mainz, Tel. 06131-39-2 34 68

Fachschaft Theaterwissenschaft

Jakob-Welder-Weg 18, 55128 Mainz, Tel. 06131-39-2 31 67

Filmwissenschaft

Wallstraße 11 / Medienhaus, 55122 Mainz, Tel. 06131-39-31720 / 31721, Fax. 06131-39-31719,

E-Mail: sekretariat.film@mail.uni-mainz.de

Universitätsprofessorinnen/-professoren: Univ.-Prof. Dr. Grob, Norbert, Raum 00-242, App. 31724; Univ.-Prof. Dr. Koebner, Thomas, Raum 00-236, App. 6131 3931723

Wiss. Assistentinnen/Assistenten: Dr. phil. Marschall, Susanne, Raum 00-246, App. 31729

Wiss. Mitarbeiterinnen/Mitarbeiter: Dr. phil. Kiefer, Bernd, Raum 00-256, App. 31726;

Dr. phil. Stiglegger, Marcus, Raum 00-252, App. 31730; Dr. Will, Fabienne, Raum 00-246, App. 31731

Nichtwiss. Mitarbeiterinnen/Mitarbeiter: Reichart, Manuela, Raum 00-246, Tel. 096131 3931724

Institut Filmwissenschaft

Leitung: Univ.-Prof. Dr. phil. Koebner, Thomas, Raum 00-236, App. 31723

Sekretariat: Ickstadt, Evelyn, Raum 00-231, App. 31720; Kern-Martin, Ria, Raum 00-231, App. 31721

Bedienstete der Universität

Universitätsprofessorinnen/-professoren: Univ.-Prof. Dr. Grob, Norbert, Mediendramaturgie, Raum 00 - 242, App. 31 720; Univ.-Prof. Dr. phil. Koebner, Thomas, Raum 00-236, App. 31723

Wiss. Assistentinnen/Assistenten: Dr. Kiefer, Bernd, Raum 00-256, App. 31726; Dr. Marschall, Susanne, Raum 00-246, App. 31721; Dr. Stiglegger, Marcus, Raum 00-252, App. 31730

Wiss. Mitarbeiterinnen/Mitarbeiter: Klein, Thomas, M.A., Raum 00-256, App. 31727

Bibliothek Filmwissenschaft

Jakob-Welder-Weg 18, 55128 Mainz, Tel. 06131-39-2 28 50

Sekretariat: Ickstadt, Evelyn, Raum 00-231, App. 31720; Kern-Martin, Ria, Raum 00-231, App. 31721

Fachschaft Filmwissenschaft

Jakob-Welder-Weg 18, 55128 Mainz, Tel. 06131-39-2 55 02

Mediendramaturgie

Wallstraße 11 / Medienhaus, 55122 Mainz, Tel. 06131-39 31720 / 31721, Fax. 06131-39 31719

Universitätsprofessorinnen/-professoren: Univ.-Prof. Dr. Grob, Norbert, Mediendramaturgie, Raum 00 - 242, App. 31 720

Middlebury-College

Rheinstraße 42, 55116 Mainz, Tel. 06131-22 10 40 od. 06131-39-2 27 59, Fax. 06131-23 68 95,
E-Mail: hfahrenb@middlebury.edu

Studienleiterin: Fahrenberg, Heike, M.A., Middlebury School, Rheinstr. 24, 55116 Mainz,
Tel. 06131 221040

Fachbereich 13 - Philologie I

Deutsche Philologie/Deutsch

Einführungsveranstaltung

Obermaier S.

Informationsveranstaltung; 10:00 - 12:00, P 1; Montag, 20. Oktober 2003

Vorlesungen

Ringvorlesung	Lehrende des Deutschen Instituts
Vorlesung; 2 SWS; Mo, 14:00 - 15:00, P 1; Mi, 11:00 - 12:00, P 1	
Theorien des Sprachwandels	Nübling D.
Vorlesung; 2 SWS; Do, 12:00 - 13:30, P 2	
Einführung in die Psycholinguistik	Veith W.H.
Vorlesung; 2 SWS; Mi, 14:00 - 16:00, P 4	
Aspekte der deutschen Pragmatik	Meibauer J.
Vorlesung; 2 SWS; Di, 9:00 - 10:00, P 104; Mi, 9:00 - 10:00, P 105	
Phonologie	Girnth H.
Vorlesung; 2 SWS; Mo, 11:00 - 12:00, P 3; Mi, 11:00 - 12:00, P 4	
Mittelhochdeutsche Karlsepik	Störmer-Caysa U.
Vorlesung; 2 SWS; Mo, 10:30 - 12:00, P 2	
Deutsche Artus- und Graldichtung des Mittelalters	Voß R.
Vorlesung; 2 SWS; Di, Mi, 13:00 - 14:00, P 5	
Tiere in der Literatur des Mittelalters und der frühen Neuzeit	Obermaier S.
Vorlesung; 2 SWS; Mo, 16:00 - 17:30, P 5	
Mediengeschichte der Literatur	Schärf Ch.
Vorlesung; 2 SWS; Fr, 11:00 - 13:00, P 4	
Sturm und Drang	Martin A.
Vorlesung; 2 SWS; Di, 12:00 - 13:30, P 2	
Klassik und Moderne. Schiller und die Literatur des 20. Jahrhunderts	Düsing W.
Vorlesung; 2 SWS; Mo, Di, 14:00 - 15:00, P 3	
Drama des 19. Jahrhunderts	Kost J.
Vorlesung; 2 SWS; Mo, 10:00 - 11:00, P 4; Di, 17:00 - 18:00, P 105	
Mimetische Literatur vom Realismus bis zur Gegenwart	Spies B.
Vorlesung; 2 SWS; Mi, 16:00 - 18:00, P 4	
Robert Musil	Bauer M.
Vorlesung; 1 SWS; Mo, 12:00 - 13:00, P 101	

Proseminare

Einführung in die historische Sprachwissenschaft

Proseminar; 2 SWS; ben. Schein;

Mo	11:30 - 13:00	P 102	Grünwald P.L.
Mo	15:00 - 17:00	P 101	Grünwald P.L.
Di	09:00 - 11:00	P 105	Riedel K.
Di	13:00 - 15:00	P 105	Riedel K.
Di	18:00 - 20:00	P 207	Duke J.
Do	12:00 - 13:30	P 105	Obermaier S.
Do	16:00 - 18:00	P 105	Obermaier S.

Einführung in die deskriptive Sprachwissenschaft

Proseminar; 2 SWS; ben. Schein;

Mo	08:00 - 10:00	P 108	Scherer C.
Mo	13:30 - 15:00	P 6	Girnth H.
Di	08:30 - 10:00	P 108	Drenda G.

	Di	14:30 - 16:00	SB II 03-134	Szczepaniak R.
	Mi	12:00 - 13:30	P 105	Steinbach M.
	Mi	15:00 - 16:30	P 102	Steinbach M.
Einführung in die deutsche Literatur des Mittelalters				
Proseminar; 2 SWS; ben. Schein;				
		09:30 - 12:30	P 12	Biesterfeldt C.
	Mo	11:00 - 13:00	P 105	Riedel K.
	Mo	14:30 - 16:00	P 105	Riedel K.
	Di	12:00 - 13:30	P 13	Biesterfeldt C.
	Mi	13:30 - 15:00	P 105	Obermaier S.
	Mi	17:00 - 18:30	P 101	Obermaier S.
	Mi	17:30 - 19:00	P 109 a	Störmer-Caysa U.
Einführung in die Literaturwissenschaft an Beispielen neuerer deutscher Literatur; Proseminar; 2 SWS; ben. Schein;				
	Mo	10:00 - 12:00	P 101	Jäger M.
	Mo	13:00 - 14:30	P 105	Jakobi C.
	Di	13:00 - 14:30	ÜR 01-912	Ullmaier J.
	Di	15:00 - 16:30	P 204	Ullmaier J.
	Mi	10:00 - 11:30	P 6	Jäger M.
	Fr	08:00 - 10:00	P 6	Solbach A.
Thematische Proseminare				
Dialektmorphologie [PrS/Ü]				Szczepaniak R.
Proseminar; 2 SWS; ben. Schein; Mo, 15:00 - 16:30, P 7				
Deskriptive Grammatik				Scherer C.
Proseminar; 2 SWS; Mi, 9:30 - 11:00, ÜR 01-912				
Deskriptive Grammatik				Steinbach M.
Proseminar; 2 SWS; ben. Schein; Fr, 11:30 - 13:00, P 107				
Minnesangs Frühling [PrS/Ü]				Gerok-Reiter A.
Proseminar; 2 SWS; ben. Schein; Do, 9:30 - 11:00, P 201				
Märendichtung [PrS/Ü]				Grünwald P.L.
Proseminar; 2 SWS; ben. Schein; Mi, 13:00 - 14:30, P 201				
Prosa der Aufklärung				Ullmaier J.
Proseminar; 2 SWS; ben. Schein; Mi, 17:00 - 18:30, P 105				
Der Jeanne d'Arc-Stoff (von Schiller zu Brecht)				Martin A.
Proseminar; 2 SWS; ben. Schein; Do, 13:30 - 15:00, P 107				
Georg Büchner				Spies B.
Proseminar; 2 SWS; ben. Schein; Mo, 10:00 - 11:30, P 108				
Fontanes Romane				Solbach A.
Proseminar; 2 SWS; ben. Schein; Fr, 10:00 - 11:30, P 109 a				
Erich Kästner				Kurzke H.
Proseminar; 2 SWS; ben. Schein; Fr, 8:30 - 10:00, P 101				
Leo Perutz				Bauer M.
Proseminar; 2 SWS; ben. Schein; Mo, 8:30 - 10:00, P 102				
Drama seit 1945				Klotz Ch.
Proseminar; 2 SWS; ben. Schein; Di, 13:15 - 14:45, P 104				
Geschlechterverhältnisse in populären Erzählungen des 15. und 16. Jahrhunderts; Proseminar; 2 SWS; ben. Schein; Mi, 8:00 - 10:00, P 201				N. N.

Hauptseminare

Diachronie der Nominalmorphologie Hauptseminar; 2 SWS; ben. Schein; Mo, 10:00 - 11:30, P 6	Nübling D.
Luxemburgisch Hauptseminar; 2 SWS; ben. Schein; Di, 10:00 - 11:30, P 103	Nübling D.
Dialektologie des Deutschen (mit Ausblick auf das Niederländische) Hauptseminar; 2 SWS; ben. Schein; Di, 12:00 - 13:30, P 106	Veith W.H.
Argumentstruktur Hauptseminar; 2 SWS; ben. Schein; Do, 10:00 - 12:00, ÜR 01-912	Steinbach M.
Im Zoo der Partikeln Hauptseminar; 2 SWS; ben. Schein; Mo, 9:00 - 11:00, ÜR 01-912	Meibauer J.
Das Flugblatt Hauptseminar; 2 SWS; ben. Schein; Mi, 15:00 - 16:30, P 108	Girnth H.
Kreuzzugslyrik Hauptseminar; 2 SWS; ben. Schein; Do, 10:00 - 12:00, P 101	Voß R.
Die Tristanromane des Mittelalters Hauptseminar; 2 SWS; ben. Schein; Di, 16:00 - 18:00, P 207	Störmer-Caysa U.
Tierdichtung Hauptseminar; 2 SWS; ben. Schein; Di, 15:00 - 16:30, P 101	Obermaier S.
Literalistic act. Einleitung in die performative Literaturwissenschaft Hauptseminar; 4 SWS; ben. Schein; Di, 11:00 - 13:00, P 105; Di, 13:00 - 15:00, P 101	Schärf Ch.
Komödien von A. Gryphius bis Th. Bernhard Hauptseminar; 2 SWS; ben. Schein; Di, 10:00 - 11:30, P 101	Düsing W.
Literarische Religionskritik vom 18. bis 20. Jahrhundert Hauptseminar; 2 SWS; Mi, 15:00 - 16:30, ÜR 01-912	Jakobi C.
Kaisermythen und Reichsphantasien - das Jahr 1806 und seine literarischen Folgen; Hauptseminar; 2 SWS; ben. Schein; Di, 11:30 - 13:00, P 101	Kost J.
Erzählungen der Romantik Hauptseminar; 2 SWS; ben. Schein; Mi, 12:30 - 14:00, P 7	Spies B.
Goethe-Rezeption Hauptseminar; 2 SWS; ben. Schein; Mi, 10:00 - 11:30, P 101	Martin A.
Heinrich von Kleist. Dramen, Erzählungen, politische Publizistik Hauptseminar; 2 SWS; Mo, 16:00 - 17:30, P 201	Nickel G.
Dramen des Naturalismus Hauptseminar; 2 SWS; ben. Schein; Do, 18:00 - 19:30, P 7	Schultz H.
Alfred Döblin Hauptseminar; 2 SWS; ben. Schein; Di, 12:00 - 14:00, P 6	Solbach A.
Dokumentarisches Theater Hauptseminar; 2 SWS; ben. Schein; Mo, 12:00 - 13:30, P 6	Kost J.
Thomas Mann: Joseph und seine Brüder Hauptseminar; 2 SWS; ben. Schein; Do, 8:30 - 10:00, P 101	Kurzke H.
Rolf Dieter Brinkmann Hauptseminar; 2 SWS; ben. Schein; Do, 15:00 - 16:30, ÜR 01-912	Ullmaier J.
Cut-up-Literatur Hauptseminar; 2 SWS; ben. Schein; Do, 13:30 - 15:00, ÜR 01-912	Ullmaier J.
Die elektrische Braut Hauptseminar; 2 SWS; ben. Schein; Mi, 8:30 - 10:00, P 203	Bauer M.

Oberseminare

Linguistik des Deutschen (für Examenkandidaten) Oberseminar; 2 SWS; ben. Schein; Di, 15:00 - 17:00, P 105	Veith W.H.
Lug und Trug Oberseminar; 2 SWS; ben. Schein; Di, 11:00 - 13:00, ÜR 01-912	Meibauer J.
Minnesang in der nachklassischen Periode Oberseminar; 2 SWS; ben. Schein; Do, 13:30 - 15:00, P 101	Voß R.
Hymnologie interdisziplinär Oberseminar; 2 SWS; O. u. Z. n. V. (mit H. Becker, A. Beer, J. Dingel, S. Füssel, C. Reich, U. Ruberg, S. Weyer-Menkhoff, R. Wiesend)	Kurzke H.
Literatur und Mythos Oberseminar; 2 SWS; ben. Schein; Mo, 11:30 - 13:00, P 201	Düsing W.
Goethes Farbenlehre Oberseminar; 2 SWS; ben. Schein; Mi, 13:00 - 15:00, ÜR 01-912	Bauer M.
Neuerscheinungen österreichischer Autoren Oberseminar; 2 SWS; ben. Schein; Di, 14:30 - 16:00, P 103	Solbach A.

Übungen

Kolloquium für Examenkandidaten Übung; 2 SWS; Di, 16:30 - 18:00, ÜR 01-912	Nübling D.
Einführung in die historische Sprachwissenschaft II Übung; 2 SWS; Schein; Di, 8:30 - 10:00, P 6	Steffens R.
Altnordisch Übung; 2 SWS; Schein; Do, 16:30 - 18:00, ÜR 01-912	Duke J.
Etymologie Übung; 2 SWS; Schein; Do, 14:00 - 15:30, P 15	Riedel K.
Linguistik-Kreis Übung; 1 SWS; Schein; Di, 14:00 - 15:00, P 204; 14-tägl.,	Nübling D. Meibauer J.
Linguistik-Kreis Übung; 1 SWS; Schein; Di, 14:00 - 15:00, P 204; 14-tägl.,	Meibauer J. Nübling D.
Examenskolloquium Übung; 2 SWS; Mi, 11:00 - 13:00, ÜR 01-912	Meibauer J.
Einführung in das Niederländische Übung; 2 SWS; Schein; Mi, 18:00 - 20:00, P 7	Schaper S.
Soziolinguistik als Examensthema Übung; 2 SWS; Schein; Do, 12:00 - 13:30, ÜR 01-912	Veith W.H.
Schwerpunkte der modernen Linguistik Übung; 2 SWS; Schein; Do, 10:30 - 12:00, P 105	Girnth H.
Linguistisches Argumentieren Übung; 2 SWS; Fr, 13:00 - 14:30, P 106	Steinbach M.
Kerngebiete der Linguistik 4. Semantik Übung; 2 SWS; Schein; Do, 15:00 - 16:30, P 101	Steinbach M.
Einsatz des Computers als Arbeitsmittel in der Philologie (I) Übung; 2 SWS; Schein; Mi, 15:00 - 17:00, U1-924	Hummel L.
Kolloquium für Examenkandidaten Übung; 2 SWS; Mo, 14:30 - 16:00, P 12	Störmer-Caysa U.
Kolloquium für Examenkandidaten Übung; 2 SWS; Di, 10:00 - 11:30, P 107; 14-tägl.	Voß R.
Kolloquium und Lektüreübung zur Vorlesung Übung; 2 SWS; Di, 10:00 - 11:30, P 107; 14-tägl.	Voß R.

Kausalität und Teleologie in erzählenden Texten vom Mittelalters bis zur Gegenwart; Übung; 2 SWS; Schein; Fr, 10:00 - 12:00, SB II 03-134	Störmer-Caysa U. Spies B.
Doktorandenkolloquium Übung; Z. u. O. n. V.	Düsing W.
Das Zeitgedicht seit Heine Übung; 2 SWS; Schein; Di, 8:30 - 10:00, P 107	Klotz Ch.
Gender Studies - 'Geschlecht' als Kategorie der Textanalyse Übung; 2 SWS; Schein; Di, 16:00 - 17:30, P 103	Martin A.
Rezensieren Übung; 2 SWS; Schein; Do, 18:00 - 19:30, P 105	Kurzke H.
Stimmen der Dichter - Autoren lesen ihre Werke Übung; 2 SWS; Schein; Do, 18:00 - 20:00, ÜR 01-912	Ullmaier J.
Martin Walsers Novelle „Ein fliehendes Pferd“ Übung; 2 SWS; Schein; Lektürekurs für ausländische Studierende; Do, 10:15 - 11:45, Raum n.V.; Raum: 03-553	Nicolai W.
Theodor Fontanes Roman „Frau Jenny Treibel“ Übung; 2 SWS; Schein; Lektürekurs für ausländische Studierende; Di, 16:15 - 17:45, Raum n.V.; Raum 03-553	Nicolai W.

Übungen: Fachdidaktik

Einführung in die Didaktik des Faches Deutsch Übung; 2 SWS; ben. Schein; Do, 18:00 - 20:00, P 107	Schappert Ch.
Fachdidaktik DEUTSCH Übung; 2 SWS; ben. Schein; Fr, 13:00 - 14:30, P 109 a	Hassemer B.
Leseförderung Übung; 2 SWS; ben. Schein; Di, 16:30 - 18:00, P 203	Hensel A.

Übungen: Sprechkunde und Sprecherziehung

Allgemeine Einführung in die mündliche Kommunikation Übung; 2 SWS; Schein; 10:15 - 18:00, ÜR 01-912; Blockseminar: Fr 7.11./So 9.11./Sa 15.11.2003	Schell B.
Rhetorische Grundlagen der mündlichen Kommunikation Übung; 2 SWS; Schein; 10:15 - 18:00, ÜR 01-912; Blockseminar: Sa 8.11./Fr 14.11. / So 16.11.2003	Schell B.
Atem-, Stimm- und Sprechsicherheit beim Referieren und Vortragen Übung; 2 SWS; Schein; Zeit und Ort werden noch bekanntgegeben	N. N.

Deutsch als Fremdsprache

Genauere Informationen (Studienempfehlung, Feriensprechstunden etc.) unter www.daf.uni-mainz.de.
Anmeldung: per Online-Formular im Netz, in den Feriensprechstunden und zu den folgenden Anmeldeterminen: Fr, 1.8., 11-13; Do, 7.8., 14-16; Di, 26.8., 12-14; Mi 3.9., 15-17, Do 16.10., 14-16 und Mi, 22. 10, 12-13.

Einführungsveranstaltung: Mi, 22. Oktober 2003, 11.15-12 Uhr in P7.	
Sprachdidaktik/-methodik des Faches „Deutsch als Fremdsprache“ [DaF] Übung; 2 SWS; ben. Schein; Do, 16:00 - 17:30, P 7	Willkop E.-M.
Grammatik der deutschen Gegenwartssprache, insbes. der Syntax [DaF] Übung; 2 SWS; ben. Schein; Do, 18:00 - 19:30, P 101	Willkop E.-M.
Literaturdidaktik/-methodik des Faches „Deutsch als Fremdsprache“ [DaF] Übung; 2 SWS; ben. Schein; Mo, 17:00 - 18:30, P 109 a	Braun A.
Deutsche Landes- und Kulturkunde [DaF] Übung; 3 SWS; ben. Schein; Projektseminar; Einführung in Frontpage	Braun A.

- zusätzlich (Mi) möglich; Mi, 14:00 - 15:30, P 101; Mi, 18:00 - 21:00, U1-924
- Übersetzen aus einer und in eine Fremdsprache [DaF] Grein M.
Übung; 2 SWS; ben. Schein; Mo, 14:30 - 16:00, P 108
- Psycholinguistik / Sprachlehrforschung [DaF] Willkop E.-M.
Übung; 2 SWS; ben. Schein; Di, 18:30 - 20:00, P 6
- Grammatikvermittlung in der Grundstufe [DaF] Brinitzer M.
Übung; Schein; Blockseminar; Blockveranstaltung 13.10.2003-17.10.2003, Möller M.
10:00 - 17:00, ÜR 01-912
- Deutsch als Zweitsprache [DaF] Paleit D.
Übung; 2 SWS; Schein; z.T. Blockveranstaltung; Termine: siehe Homepage; Mi, 18:30 - 20:00, P 101
- Semantik und Lexikographie [DaF] Willkop E.-M.
Übung; 2 SWS; Schein; Di, 14:30 - 16:00, ÜR 01-912
- Tutorium zur Grammatik [DaF] Windrath E.
Tutorium; 2 SWS; Mi, 13:00 - 14:30, P 107

Kulturanthropologie/Volkskunde

- Einführungsveranstaltung Friß-Reimann H.
Informationsveranstaltung; 11:00 - 12:00, P 6; Dienstag, 21. Oktober 2003 Niem Ch.
Schneider Th., Simon M.

Vorlesungen

- Methoden Simon M.
Vorlesung; 2 SWS; Mi, 15:00 - 17:00, P 3

Proseminare

- Einführung in das Fach Kulturanthropologie / Volkskunde
Proseminar; 2 SWS; ben. Schein;
Mo 13:00 - 15:00 P 101 Friß-Reimann H.
Do 14:30 - 16:00 P 11 Schneider Th.
- Die gewonnenen Jahre - Die Lebensphase nach der Erwerbstätigkeit Friß-Reimann H.
Proseminar; 2 SWS; ben. Schein; Di, 9:30 - 11:00, ÜR 01-912
- Brauchwandel - am Beispiel von sechs Brauchterminen Friß-Reimann H.
Proseminar; 2 SWS; ben. Schein; Mi, 10:00 - 11:30, P 203
- Mobilität Schneider Th.
Proseminar; 2 SWS; ben. Schein; Mo, 17:00 - 18:30, P 208
- Wohnen und Wirtschaften Schneider Th.
Proseminar; 2 SWS; ben. Schein; Do, 8:30 - 10:00, ÜR 01-912
- Von Spätlese und 'Rotem Hang' Thomas P.
Proseminar; 2 SWS; ben. Schein; Mo, 12:00 - 14:00, ÜR 01-912
- (Titel liegt noch nicht vor) Niem Ch.
Proseminar; 2 SWS; ben. Schein; Di, 16:30 - 18:00, P 101
- (Titel liegt noch nicht vor) Niem Ch.
Proseminar; 2 SWS; ben. Schein; Fr, 10:00 - 11:30, P 103

Hauptseminare

- Verliebt - verlobt - verheiratet - geschieden Simon M.
Hauptseminar; 2 SWS; ben. Schein; Di, 14:00 - 16:00, P 10
- Schulgeschichte(n) Simon M.
Hauptseminar; 2 SWS; ben. Schein; Di, 10:00 - 12:00, P 10

Nationalfeiertage Hauptseminar; 2 SWS; ben. Schein; Do, 12:00 - 13:30, P 101	Frieß-Reimann H.
Oberseminare	
Examenskolloquium Oberseminar; 2 SWS; Mi, 9:30 - 11:00, P 15	Simon M.
Übungen	
Projekt mit Studierenden Übung; 2 SWS; Mo, 11:00 - 12:30, P 107	Schneider Th.
Allgemeine und Vergleichende Literaturwissenschaft	
Doktorandenkolloquium Kolloquium; 2 SWS; Z.u.O.n.V.	Fritz H.
Vorlesungen	
Avantgarde [V] Vorlesung; 2 SWS; Do, 13:00 - 15:00, P 5	Dunker A.
Renaissance [V] Vorlesung; 2 SWS; Di, 10:00 - 11:30, P 207	Lamping D.
Proseminare	
„Surrealismus“ - in literarischer und intermedialer Perspektive [PS] Proseminar; 2 SWS; Do, 16:30 - 18:00, P 12	Pillau H.
Das Groteske im Drama des 20. Jahrhunderts [PS] Proseminar; 2 SWS; Mi, 16:30 - 18:00, P 207	Zipfel F.
Einführung in die Allgemeine und Vergleichende Literaturwissenschaft Proseminar; 2 SWS; Do, 15:00 - 17:00, P 108	Zipfel F.
Einführung in die Allgemeine und Vergleichende Literaturwissenschaft [PS] Proseminar; 2 SWS; Di, 10:00 - 11:30, P 12	Pillau H.
Kolonialismus und Interkulturalität [PS] Proseminar; 2 SWS; Fr, 12:00 - 14:00, P 12	Dunker A.
Hauptseminare	
Deutsch-amerikanische Vermittlungen: Thomas Pynchon, Thomas Meinecke [HS] Hauptseminar; 2 SWS; Di, 16:30 - 18:00, P 12	Dunker A.
Kafka und die Weltliteratur [HS] Hauptseminar; 2 SWS; Do, 10:00 - 11:30, P 206	Lamping D.
Schauerballaden [HS] Hauptseminar; 2 SWS; Fr, 17:00 - 18:30, P 208	Fritz H.
Wanderungen, Kutschenfahrten, Eisenbahnreisen [HS] Hauptseminar; 2 SWS; Do, 18:00 - 19:30, P 109 a	Fritz H.
Oberseminare	
Neue Arbeiten zur Komparatistik [OS] Oberseminar; 2 SWS; Do, 14:00 - 16:00, P 201	Lamping D.
Text und Methode [OS] Oberseminar; 2 SWS; Di, 18:00 - 19:30, PR 01-612 (Bibliothek II); Engl. Seminarbibliothek II	Fritz H. Riedel W.

Theaterwissenschaften

Vorlesungen

Theater: Geschichte eines Mediums [Theatergeschichte] Balme Ch.
Vorlesung; 2 SWS; Mi, 10:00 - 11:30, P 5

Proseminare

After Drama. New Developments in Writing for Theatre/ Nach dem Drama. Borowski M.
Neue Theatertexte(Theorie und Ästhetik) [Nach dem Drama]; Proseminar; 2
SWS; Z.u.O. werden noch bekanntgegeben

Der mediale Blick. Medientheoretische Perspektiven auf das Wagner M.
Theater(Theorie und Ästhetik) [Der mediale Blick]; Proseminar; 2 SWS;
ben. Schein; Z.u.O. werden noch bekanntgegeben

Einführung in die Analysemethoden der Theaterwissenschaft Moninger M.
[Analysemethoden]; Proseminar; 4 SWS; ben. Schein; Mo, Do, 13:00 - 14:30,
P 11

Einführung in die Analysemethoden der Theaterwissenschaft Marx P.
Proseminar; 4 SWS; ben. Schein; Mi, 13:30 - 15:00, P 108; Do, 10:00 -
11:30, P 104

Politisches Theater im 20. Jahrhundert (Theatergeschichte) [Politisches Röttger K.
Theater]; Proseminar; 2 SWS; ben. Schein; Mo, 12:00 - 13:30, P 104

Hauptseminare

Commedia dell'Arte und Theaterreform um 1900 (Theatergeschichte) Balme Ch.
[Commedia dell'Arte]; Hauptseminar; 2 SWS; ben. Schein; Di, 11:00 -
12:30, P 109 a

Theater und Visualität (Theorie und Ästhetik) [Theater und Visualität] Röttger K.
Hauptseminar; 2 SWS; ben. Schein; Di, 15:00 - 16:30, P 13

Theater und Wirtschaft (Theatertheorie) [Theater und Wirtschaft] Balme Ch.
Hauptseminar; 2 SWS; ben. Schein; Mo, 13:00 - 14:30, P 108 Marx P.

Oberseminare

Oberseminar Theaterwissenschaft [Oberseminar] Balme Ch.
Oberseminar; 2 SWS; ben. Schein; für Studenten am Ende des Hauptstudiums;
Di, 15:30 - 17:00, P 109 a

Filmwissenschaft

Vorlesungen

Ästhetik des Films und Bildtheorie [V] Koebner Th.
Vorlesung; 2 SWS; Di, 15:00 - 17:00, Hs Medienhaus; c.t.

Epochen des deutschen Films [V] Koebner Th.
Vorlesung; 2 SWS; c.t.; Mo, 15:00 - 17:00, Hs Medienhaus

Exzentriker des Hollywood-Kino [V] Grob N.
Vorlesung; 2 SWS; c.t.; Mi, 15:00 - 17:00, Hs Medienhaus

Fernsehen - Geschichte und Ästhetik Koebner Th.
Ringvorlesung; 2 SWS; c.t.; Mi, 17:00 - 19:00, Hs Medienhaus Grob N.

Proseminare

Aki & Mika Kaurismäki [PS] Klein Th.
Proseminar; 2 SWS; ben. Schein; c.t.; Di, 10:00 - 12:00, S - Medienhaus;
c.t.

- Das Iranische Kino: Ein Modell f.d.Erfolgskino i.d. Dritten Welt? [PS] Dourandish H.
 Proseminar; 2 SWS; ben. Schein; Do, 10:00 - 12:00, S - Medienhaus; c.t.,
- Die Simpsons - Subversion im Zeichentrick [PS] Rauscher A.
 Proseminar; 2 SWS; ben. Schein; c.t.; Do, 15:00 - 17:00, S - Medienhaus
- Dramaturgische Formen [PS] Grob N.
 Proseminar; 2 SWS; ben. Schein; c.t.; Do, 14:00 - 16:00, Hs Medienhaus;
 c.t.
- Einführung in die Analyse von Fernsehproduktionen [PS] N.N.
 Proseminar; 2 SWS; ben. Schein; Z.u.O.n.V.
- Einführung in die Filmanalyse [PS] Kiefer B.
 Proseminar; 4 SWS; c.t.; Mo, 11:00 - 15:00, Hs Medienhaus
- Fade to Black: Gothic-Einflüsse auf Film, Literatur und Musik [PS] Stiglegger M.
 Proseminar; 2 SWS; ben. Schein; Di, 13:00 - 15:00, Hs Medienhaus
- Federico Fellini: Das Frühwerk [PS] Ruckriegel P.
 Proseminar; 2 SWS; ben. Schein; c.t.; Mo, 17:00 - 19:00, S - Medienhaus;
 c.t.
- Frankensteins Weg durch die Filmgeschichte [PS] Will F.
 Proseminar; 2 SWS; ben. Schein; c.t.; Do, 16:00 - 18:00, Hs Medienhaus
- Schwarzafrika im Bild Kolonialistische u.a. Prespektiven [PS] Dahm J.
 Proseminar; 2 SWS; ben. Schein; Mo, 10:00 - 12:00, S - Medienhaus; c.t.
- Standardsituationen im Film [PS] Koebner Th.
 Proseminar; 2 SWS; ben. Schein; c.t.; Di, 17:00 - 19:00, S - Medienhaus;
 c.t.

Hauptseminare

- Musik und Tanz im Film [HS] Marschall S.
 Hauptseminar; 3 SWS; ben. Schein; Di, 10:00 - 13:00, Hs Medienhaus; c.t.
- Bilderbuch, Comic, Kinderfilm [HS] Solbach A.
 Hauptseminar; 3 SWS; ben. Schein; c.t.; Do, 12:00 - 15:00, S -
 Medienhaus; c.t.
- Britisches Kino [HS] Marschall S.
 Hauptseminar; 3 SWS; ben. Schein; Do, 11:00 - 14:00, Hs Medienhaus; c.t.
- Das chinesische Kino Teil 1: Taiwan [HS] Will F.
 Hauptseminar; 3 SWS; ben. Schein; Fr, 10:00 - 13:00, S - Medienhaus; c.t.
- Familie im Film [HS] Hradil S.
 Hauptseminar; 3 SWS; ben. Schein; Mi, 9:30 - 12:00, S - Medienhaus; c.t.
- Film als seduktives System: Zur Verführungskraft filmischer Inszenierung
 [HS]; Hauptseminar; 3 SWS; ben. Schein; c.t.; Mi, 13:00 - 16:00, S -
 Medienhaus; c.t. Stiglegger M.
- Jacques Tati [HS] Zimmermann J.
 Hauptseminar; 3 SWS; ben. Schein; Mo, 17:00 - 19:30, Hs Medienhaus; c.t.
Koebner Th.
- Neuere Filmtheorien [HS] Kiefer B.
 Hauptseminar; 3 SWS; ben. Schein; Di, 17:00 - 19:30, Hs Medienhaus; c.t.
- Theater im Film [HS] Klein Th.
 Hauptseminar; 3 SWS; ben. Schein; Mo, 14:00 - 17:00, S - Medienhaus; c.t.
- Wim Wenders [HS] Grob N.
 Hauptseminar; 3 SWS; ben. Schein; Fr, 13:00 - 16:00, S - Medienhaus; c.t.

Übungen

- Filmkritik [Ü] Grob N.
 Übung; 2 SWS; ben. Schein; Do, 17:00 - 19:00, S - Medienhaus; c.t.

Mediendramaturgie

Proseminare

Einführung in die Mediendramaturgie [PS]

Proseminar; 4 SWS; ben. Schein; c.t.; Zeit n.V., S - Medienhaus; Z.n.V.

Klein Th.
Moninger M.

Hauptseminare

Frauenbilder und Männerbilder im Film - Ästhetik und Wahrnehmung
Seminar; ben. Schein; Di, 10:00 - 14:00, 00 281 Studio; Veranstaltung
14-tägig!

Böhm M.

Dramaturgie der Radioformen II [HS]

Hauptseminar; 2 SWS; ben. Schein; Z.u.O.n.V.

Reichart M.

Formen filmischer Kritik [HS]

Hauptseminar; 3 SWS; ben. Schein; Z.u.O.n.V.

Grob N.

Wim Wenders [HS]

Hauptseminar; 3 SWS; ben. Schein; Fr, 13:00 - 16:00, S - Medienhaus

Grob N.

Übungen

Lektorieren für Film und Fernsehen [Ü]

Übung; 2 SWS; ben. Schein; Mediendramaturgie; Mi, 17:00 - 19:00, S -
Medienhaus; c.t.

Strahl Th.

Fachbereich 14 - Philologie II

Jakob-Welder-Weg 18, 55128 Mainz, Tel. 06131-39-22475, Fax. 06131-39-25100,

E-Mail: dekanat14@uni-mainz.de

Dekan: Univ.-Prof. Dr. phil. Hornung, Alfred, App. 22146 23535

Prodekan: Univ.-Prof. Dr. phil. Reitz, Bernhard, App. 22765 23495

Dekanat: Ercan, Jana, App. 22475

Sprechzeiten: Mo-Fr 10-12 Uhr

Frauenbeauftragte: PD Dr. phil. Banerjee, Mita, App. 25691

Stellvertretende Frauenbeauftragte: Ercan, Jana, App. 22475

Lehrkörper

Universitätsprofessorinnen/professoren

Bisang, Walter, Univ.-Prof. Dr., Institut für Allgemeine und Vergleichende Sprachwissenschaft; Raum 03-542, Jakob-Welder-Weg 18, 55099 Mainz, App. 22778, wbisang@uni-mainz.de

Erlebach, Peter, Univ.-Prof. Dr. phil., Forschungs- und Lehrbereich Anglistik; Raum 01-621, Jakob-Welder-Weg 18, 55128 Mainz, App. 25585, erp@fb14.uni-mainz.de

Faiß, Klaus, Univ.-Prof. Dr. phil., Forschungs- und Lehrbereich Englische Sprachwissenschaft; Raum 02-578, Jakob-Welder-Weg 18, 55128 Mainz, App. 24466 22266, faiss@uni-mainz.de

Herget, Winfried, Univ.-Prof. Dr. phil., Forschungs- und Lehrbereich Amerikanistik; Raum 02-575, Jakob-Welder-Weg 18, 55128 Mainz, App. 22357 23230, wherget@mail.uni-mainz.de

Hornung, Alfred, Univ.-Prof. Dr. phil., Forschungs- und Lehrbereich Amerikanistik; Raum 01-628, Jakob-Welder-Weg 18, 55128 Mainz, App. 22146 23535, hornung@uni-mainz.de

Reitz, Bernhard, Univ.-Prof. Dr. phil., Forschungs- und Lehrbereich Anglistik; Raum 01-573, Jakob-Welder-Weg 18, 55128 Mainz, App. 22765 23495, reitz@fb14.uni-mainz.de

Sarhimaa, Anneli, Univ.-Prof. Dr., Sprachen Nordeuropas und des Baltikums; Raum 01-584, Jakob-Welder-Weg 18, 55128 Mainz, App. 23081, sarhimaa@uni-mainz.de

Seelbach, Dieter, Univ.-Prof. Dr., Institut für Allgemeine und Vergleichende Sprachwissenschaft; Raum 03-548, Jakob-Welder-Weg 18, 55099 Mainz, App. 23478, seelbach@uni-mainz.de

Entpflichtete/ i. R. befindliche Professorinnen/Professoren

Busch, Frieder, Univ.-Prof. Dr. phil., (pensioniert), Forschungs- und Lehrbereich Amerikanistik; Jakob-Welder-Weg 18, 55128 Mainz

Eliasson, Stig, Univ.-Prof. Dr., (pensioniert), Sprachen Nordeuropas und des Baltikums; Jakob-Welder-Weg 18, 55099 Mainz, Eliasson@mail.uni-mainz.de

Humbach, Helmut, Univ.-Prof. Dr., (emeritiert), Vergleichende Sprachwissenschaft; Raum 01-576, Jakob-Welder-Weg 18, 55099 Mainz, App. 23393, humbach@mail.uni-mainz.de

Lubbers, Klaus, Univ.-Prof. Dr. (emeritiert), Forschungs- und Lehrbereich Amerikanistik und Neueste Anglistik; Raum 01-583, Jakob-Welder-Weg 18, 55128 Mainz, App. 22145 23404, lubbers@uni-mainz.de

Rolle, Dietrich, Univ.-Prof. Dr. phil., (emeritiert), Forschungs- und Lehrbereich Anglistik; Raum 01-613, Jakob-Welder-Weg 18, 55128 Mainz, App. 22912

Schulze, Fritz W., Univ.-Prof. Dr. phil., (emeritiert), Forschungs- und Lehrbereich Anglistik; Raum 01-621, Jakob-Welder-Weg 18, 55128 Mainz, App. 25585, scf@fb14.uni-mainz.de

Hochschuldozentinnen/dozenten

Birkle, Carmen, PD Dr. phil., Forschungs- und Lehrbereich Amerikanistik (beurlaubt); Raum 01-636, Jakob-Welder-Weg 18, 55128 Mainz, App. 24449 22146, birkle@uni-mainz.de

Riedel, Wolfgang, apl. Prof. Dr. phil., Forschungs- und Lehrbereich Amerikanistik und Neueste Anglistik; Raum 01-568, Jakob-Welder-Weg 18, 55128 Mainz, App. 23296, riedel@fb14.uni-mainz.de

Wissenschaftliche Assistentinnen/Assistenten

- Balestrini**, Nassim, Dr. phil., Forschungs- und Lehrbereich Amerikanistik; Raum 02-568, Jakob-Welder-Weg 18, 55128 Mainz, App. 20254, balestri@mail.uni-mainz.de
- Gernalzick**, Nadja, Dr. phil., Forschungs- und Lehrbereich Amerikanistik; Raum 02-597, Jakob-Welder-Weg 18, 55128 Mainz, App. 22711, genaa@uni-mainz.de
- Peterfy**, Margit, Dr. phil., Forschungs- und Lehrbereich Amerikanistik; Raum 02-568, Jakob-Welder-Weg 18, 55128 Mainz, App. 22764, peterfy@mail.uni-mainz.de
- Trupa**, Sarmite, M.A., Sprachen Nordeuropas und des Baltikums; Raum 02-582, Jakob-Welder-Weg 18, 55128 Mainz, App. 23082, trupa@mail.uni-mainz.de

Dozentinnen/Dozenten und Lehrkräfte für besondere Aufgaben

- Grein**, Marion, Dr., Institut für Allgemeine und Vergleichende Sprachwissenschaft (Projekt Japan-Studien); Raum 03-547, Jakob-Welder-Weg 18, 55099 Mainz, App. 23778, grein@uni-mainz.de

Lehrkräfte

- Martin**, Alexandra, M.A., Forschungs- und Lehrbereich Amerikanistik; Jakob-Welder-Weg 18, 55128 Mainz, App. 22146, Marta000@students.uni-mainz.de

Wissenschaftliche Mitarbeiterinnen/Mitarbeiter

- Banerjee**, Mita, PD Dr. phil., Forschungs- und Lehrbereich Amerikanistik; Raum 01-617, Jakob-Welder-Weg 18, 55128 Mainz, App. 25691, mita.banerjee@uni-mainz.de
- Barth**, Willy, M.A., Forschungs- und Lehrbereich Anglistik; Raum 01-625, Jakob-Welder-Weg 18, 55128 Mainz, App. 22216, baw@fb14.uni-mainz.de
- Berninger**, Mark, M.A., Forschungs- und Lehrbereich Anglistik; Raum 01-619, Jakob-Welder-Weg 18, 55128 Mainz, App. 22763, bem@fb14.uni-mainz.de
- Cole**, Sara, M.A. (Austauschlektorin Columbia University), Forschungs- und Lehrbereich Amerikanistik; Raum 02-597, Jakob-Welder-Weg 18, 55128 Mainz, App. 22711, src20@columbia.edu
- Crass**, Joachim, M.A., Vergleichende Sprachwissenschaft (Sonderforschungsbereich 295); Raum 02-437, Gresemundweg 4, 55128 Mainz, App. 24016, crass@mail.uni-mainz.de
- Daum**, Angelika, M.A., Forschungs- und Lehrbereich Amerikanistik; Raum 02-581, Jakob-Welder-Weg 18, 55128 Mainz, App. 20256, daum@mail.uni-mainz.de
- Feyerabend**, Britta, M.A., Forschungs- und Lehrbereich Amerikanistik; Raum 01-617, Jakob-Welder-Weg 18, 55128 Mainz, App. 25691, feyerabe@uni-mainz.de
- Gaile**, Andreas, Forschungs- und Lehrbereich Anglistik; Raum 01-625, Jakob-Welder-Weg 18, 55128 Mainz, App. 22216, gaa@fb14.uni-mainz.de
- Gibbs**, Stephanie, B.A. (Austauschlektorin University of Glasgow), Forschungs- und Lehrbereich Anglistik; Raum 01-629, Jakob-Welder-Weg 18, 55128 Mainz, App. 23306, gis@fb14.uni-mainz.de
- Gill**, Patrick, M.A., Forschungs- und Lehrbereich Anglistik; Raum 01-635, Jakob-Welder-Weg 18, 55128 Mainz, App. 23810, gip@fb14.uni-mainz.de
- Görg**, Claudia, Dr. phil., Forschungs- und Lehrbereich Amerikanistik; Raum 02-585, Jakob-Welder-Weg 18, 55128 Mainz, App. 22767, cgoerg@mail.uni-mainz.de
- Gottfreund**, Sandra, M.A., Forschungs- und Lehrbereich Amerikanistik und Neueste Anglistik; Raum 01-568, Jakob-Welder-Weg 18, 55128 Mainz, App. 23296, gottfreund@fb14.uni-mainz.de
- Grady**, Maura, M.A. (Austauschlektorin University of California, Davis), Forschungs- und Lehrbereich Amerikanistik; Raum 02-571, Jakob-Welder-Weg 18, 55128 Mainz, App. 20255, mkgrady@ucdavis.edu
- Hattemer**, Ulrike, M.A., Forschungs- und Lehrbereich Anglistik; Raum 01-572, Jakob-Welder-Weg 18, 55128 Mainz, App. 25113, hau@fb14.uni-mainz.de
- Hiegl**, Bernhard, M.A., Institut für Allgemeine und Vergleichende Sprachwissenschaft; Raum 03-547, Jakob-Welder-Weg 18, 55099 Mainz, App. 23980, hiegl@uni-mainz.de
- Horchheimer**, Jörg, M.A., Forschungs- und Lehrbereich Amerikanistik; Raum 02-581, Jakob-Welder-Weg 18, 55128 Mainz, App. 20256, horchhei@uni-mainz.de
- Kearney**, Kirsten, B.A., M. Phil. (Austauschlektorin University of Stirling), Forschungs- und Lehrbereich Anglistik; Raum 01-629, Jakob-Welder-Weg 18, 55128 Mainz, App. 23306

- Kuhn**, Julia H., M.A., Forschungs- und Lehrbereich Amerikanistik; Raum 02-566, Jakob-Welder-Weg 18, 55128 Mainz, App. 22764, jkuhn@mail.uni-mainz.de
- Küster**, Dieter, Dr. phil., Ak. Dir., Forschungs- und Lehrbereich Amerikanistik; Raum 02-598, Jakob-Welder-Weg 18, 55128 Mainz, App. 22768, dkuester@mail.uni-mainz.de
- Lampert**, Günther, apl. Prof. Dr. phil., Ak. Dir., Forschungs- und Lehrbereich Englische Sprachwissenschaft; Raum 01-582, Jakob-Welder-Weg 18, 55128 Mainz, App. 24587, lampert@uni-mainz.de
- Ortseifen**, Karl, Dr. phil., Ak. Dir., Forschungs- und Lehrbereich Amerikanistik; Raum 02-585, Jakob-Welder-Weg 18, 55128 Mainz, App. 22767, ortseife@mail.uni-mainz.de
- Petricevic**, Cornelia, M.A., Forschungs- und Lehrbereich Amerikanistik; Raum 02-566, Sprechstunde Fr. 13-14 h, Jakob-Welder-Weg 18, 55128 Mainz, App. 22764, petricev@uni-mainz.de
- Plummer**, Patricia, Dr. phil., Forschungs- und Lehrbereich Amerikanistik und Neueste Anglistik; Raum 01-576, Jakob-Welder-Weg 18, 55128 Mainz, App. 20483, plummer@uni-mainz.de
- Ramsburgh**, John, M.A. (Austauschlektor University of Michigan), Forschungs- und Lehrbereich Amerikanistik; Raum 02-566, Jakob-Welder-Weg 18, 55128 Mainz, App. 22764, jramsburgh@yahoo.com
- Rieuwerts**, Sigrid, M.A., Forschungs- und Lehrbereich Anglistik; Raum 01-619, Jakob-Welder-Weg 18, 55128 Mainz, App. 22763, rieuwerts@uni-mainz.de
- Ritzenhofen**, Ute, Dr. phil., Forschungs- und Lehrbereich Amerikanistik; Raum 02-571, Jakob-Welder-Weg 18, 55128 Mainz, App. 20255, ritzenho@mail.uni-mainz.de
- Rösel**, Petr, apl. Prof. Dr. phil., Forschungs- und Lehrbereich Englische Sprachwissenschaft; Raum 02-586, Jakob-Welder-Weg 18, 55128 Mainz, App. 23263, roesel@uni-mainz.de
- Schmidt**, Ursula, M.A., Forschungs- und Lehrbereich Anglistik; Raum 01-631, Jakob-Welder-Weg 18, 55128 Mainz, App. 22766, scu@fb14.uni-mainz.de
- Schrage**, Michaela, M.A., Forschungs- und Lehrbereich Amerikanistik und Neueste Anglistik; Raum 01-576, Jakob-Welder-Weg 18, 55128 Mainz, App. 20483, schrage@uni-mainz.de
- Schulze**, Andrea-Eva, M.A., Sprachen Nordeuropas und des Baltikums; Raum 02-582, Jakob-Welder-Weg 18, 55099 Mainz, App. 23082, aschulze@mail.uni-mainz.de
- Schwab**, Sandra, M.A., Forschungs- und Lehrbereich Anglistik; Raum 01-631, Jakob-Welder-Weg 18, 55128 Mainz, App. 22766, scs@fb14.uni-mainz.de
- Siebold**, Manfred, apl. Prof. Dr. phil., Ak. Dir., Forschungs- und Lehrbereich Amerikanistik; Raum 01-585, Jakob-Welder-Weg 18, 55128 Mainz, App. 24635 22146, siebold@uni-mainz.de
- Stahl**, Heiko, Forschungs- und Lehrbereich Anglistik; Raum 01-572, Jakob-Welder-Weg 18, 55128 Mainz, App. 25113, stahl@mail.uni-mainz.de
- Stein**, Thomas M., apl. Prof. Dr. phil., Forschungs- und Lehrbereich Anglistik; Raum 01-613, Jakob-Welder-Weg 18, 55128 Mainz, App. 22912, stt@fb14.uni-mainz.de
- Velten**, Alexandra, M.A., Forschungs- und Lehrbereich Englische Sprachwissenschaft; Raum 02-572, Jakob-Welder-Weg 18, 55128 Mainz, App. 23218, velten@uni-mainz.de
- Weitzel**, Uta, Forschungs- und Lehrbereich Amerikanistik und Neueste Anglistik; Raum 01-566, Jakob-Welder-Weg 18, 55128 Mainz, App. 22145 23477, weitzel@uni-mainz.de

Nichtbedienstete Professorinnen/Professoren

- Bresky**, Luke, Assist. Prof., Dr. phil., Forschungs- und Lehrbereich Amerikanistik (Fulbright-Professor); Raum 02-598, Jakob-Welder-Weg 18, 55128 Mainz, App. 22768, bresky@uni-mainz.de
- Hammerschmidt-Hummel**, Hildegard, Prof. Dr. phil., Forschungs- und Lehrbereich Anglistik; Jakob-Welder-Weg 18, 55128 Mainz

Lehrbeauftragte Habilitierte

- Metoui**, Mongi, PD Dr., Vergleichende Sprachwissenschaft (Experimentelle Phonetik); Raum 03-536, Jakob-Welder-Weg 18, 55099 Mainz, metoui@mail.uni-mainz.de

Lehrbeauftragte

- Betts**, Gregory, M.A., Forschungs- und Lehrbereich Amerikanistik; Raum 01-617, Jakob-Welder-Weg 18, 55128 Mainz, App. 25691

- Bietz**, Carmen, StR., Forschungs- und Lehrbereich Englische Sprachwissenschaft (Fachdidaktik des Englischen); Raum 01-616, Jakob-Welder-Weg 18, 55128 Mainz, App. 20953, carmen.bietz@topiks.de
- Blum**, Joachim, Dr., Forschungs- und Lehrbereich Anglistik; Raum 01-625, Jakob-Welder-Weg 18, 55128 Mainz, App. 22765, bug@fb14.uni-mainz.de
- Campbell**, Fiona, B.A., Forschungs- und Lehrbereich Anglistik; Raum 01-629, Jakob-Welder-Weg 18, 55128 Mainz, App. 23306, caf@fb14.uni-mainz.de
- Esser**, Evelyn, M.A., Forschungs- und Lehrbereich Amerikanistik und Neueste Anglistik; Raum 01-577, Jakob-Welder-Weg 18, 55128 Mainz, App. 22145
- Fahrenberg**, Heike, M.A., Forschungs- und Lehrbereich Amerikanistik; Middlebury School, Rheinstr. 24, 55116 Mainz, Tel. 06131 221040, hfahrenb@middlebury.edu; Jakob-Welder-Weg 18, 55128 Mainz, Tel. 06131-39-22759
- Fish**, Harold, OBE, M.A., Forschungs- und Lehrbereich Anglistik; Raum 01-625, Jakob-Welder-Weg 18, 55128 Mainz, App. 22216, fih@fb14.uni-mainz.de
- Hecker-Bretschneider**, Elisabeth, M.A., Forschungs- und Lehrbereich Amerikanistik; Raum 02-568, Jakob-Welder-Weg 18, 55128 Mainz, App. 20254, heckerbr@mail.uni-mainz.de
- Henry-Thommes**, Christopher, M.A., Forschungs- und Lehrbereich Amerikanistik; Raum 01-638, Jakob-Welder-Weg 18, 55128 Mainz, App. 22146
- Ishizawa**, Takayo, Vergleichende Sprachwissenschaft (Japanisch); Jakob-Welder-Weg 18, 55099 Mainz, ishito00@students.uni-mainz.de, Tel. 06131-234374, Fax. 06131-234374
- Kapanen**, Tuija, M.A., Sprachen Nordeuropas und des Baltikums (Finnisch); Jakob-Welder-Weg 18, 55099 Mainz
- Keiper**, Vanessa, M.A., Forschungs- und Lehrbereich Amerikanistik; Raum 02-571, Sprechstd. i. Anschluss an Veransth., Jakob-Welder-Weg 18, 55128 Mainz, App. 20255, vanessa.keiper@zangstreet.de
- Kirsch**, Romute, Dipl. Litauische Sprache und Literatur, Sprachen Nordeuropas und des Baltikums (Litauisch); Raum 02-582, Jakob-Welder-Weg 18, 55099 Mainz, App. 23082
- Lommel**, Hilde Mathisen, M.A., Sprachen Nordeuropas und des Baltikums; Raum 02-582, Jakob-Welder-Weg 18, 55099 Mainz, App. 23082, VLommel@t-online.de
- Müllner**, Klaus, M.A., Allgemeine Sprachwissenschaft; Jakob-Welder-Weg 18, 55128 Mainz
- Nagel**, Rainer, Dr. phil., Forschungs- und Lehrbereich Englische Sprachwissenschaft; Raum 01-616, Jakob-Welder-Weg 18, 55128 Mainz, App. 20953, rnagel@mail.uni-mainz.de
- Rossmann**, Ute, Dr., Dipl.-Volksw., Vergleichende Sprachwissenschaft (Japanische Wirtschaft); Jakob-Welder-Weg 18, 55099 Mainz, Tel. 06131 20042, ute.rossmann@verwaltung.uni-mainz.de
- Rugholm Nielsen**, Oline, Sprachen Nordeuropas und des Baltikums; Raum 01-588, Jakob-Welder-Weg 18, 55128 Mainz, App. 23082
- Schuster**, Anette, B.A., Sprachen Nordeuropas und des Baltikums (Dänisch); Raum 02-582, Jakob-Welder-Weg 18, 55099 Mainz
- Steinwachs**, Namihiro, Peter, Vergleichende Sprachwissenschaft (Japanisches Recht); Jakob-Welder-Weg 18, 55099 Mainz, namihiro@usa.net
- von Schlabrendorff**, Eva, M.A., Vergleichende Sprachwissenschaft (Japanisch); Jakob-Welder-Weg 18, 55099 Mainz
- Wacker**, Petra-Angela, B.A., M.A., Forschungs- und Lehrbereich Amerikanistik; Raum 02-585, Jakob-Welder-Weg 18, 55128 Mainz, App. 22767, pwacker@mail.uni-mainz.de
- Wang**, Jingling, Dr., Vergleichende Sprachwissenschaft (Chinesisch); Jakob-Welder-Weg 18, 55099 Mainz
- Windrath**, Eva, Fil.Mag., Sprachen Nordeuropas und des Baltikums (Schwedisch); Raum 02-582, Jakob-Welder-Weg 18, 55099 Mainz, App. 23080
- Wiskamp**, Keiko, M.A., Vergleichende Sprachwissenschaft (Japanisch Unterricht); Jakob-Welder-Weg 18, 55099 Mainz, wiskamp@uni-mainz.de
- Zhu**, Yabo, Vergleichende Sprachwissenschaft (Chinesisch); Jakob-Welder-Weg 18, 55099 Mainz

Wissenschaftliche Einrichtungen und Betriebseinheiten

Seminar für Englische Philologie

Jakob-Welder-Weg 18, 55128 Mainz, Tel. 06131-39-22765, Fax. 06131-39-20663,

E-Mail: bug@fb14.uni-mainz.de

Geschäftsführender Leiter: Univ.-Prof. Dr. phil. Erlebach, Peter, App. 25585

Geschäftszimmer: Burkart, Gabriele, App. 22765

Postanschrift: Seminar für Englische Philologie, 55099 Mainz

Information für Studierende: <http://www.uni-mainz.de/FB/Philologie-II/fb14welc.htm>,
<http://fb14.uni-mainz.de>

Studienfachberatung: Englisch/Anglistik/Amerikanistik/Englische Sprachwissenschaft apl. Prof. Dr. G. Lampert, Raum 01-582, Tel. 06131-39-24587; Dr. K. Ortseifen, Raum 02-585, Tel. 06131-39-22767; U. Weitzel, Raum 01-566, Tel. 39-221 45/23477. In der Studieneinführungswoche: apl. Prof. Dr. Lampert, Mo, Mi 10-12, Dr. Ortseifen, Di 11-14, Do 10-12, Weitzel, Di 11-14, Mi 10-12. In der Vorlesungszeit: apl. Prof. Dr. Lampert, Di 12-13, Mi 11-12, Dr. Ortseifen, Mi 10-12, Do 16-17, Weitzel, Di 11-13, Mi 12-13. In der vorlesungsfreien Zeit: apl. Prof. Dr. Lampert, Mi 10-12, Dr. Ortseifen, Mi 10-12.

Vertrauensdozenten für ausländische Studierende: apl. Prof. Dr. Günther Lampert, Raum 01-582, App 22145/24587; Dr. Karl Ortseifen, Raum 02-585, App. 22767

Einführungstag und Anmeldung zu den Wissenschaftlichen Übungen: Dienstag, 21. Oktober 2003

Einführungsveranstaltung für Studienanfänger, Fach- und Hochschulwechsler: Englisch, Anglistik, Amerikanistik, Englische Sprachwissenschaft: 9s.t.-10, P 1

Mentorenprogramm der Fachschaft: 10s.t.-11 Uhr, P 1

Diagnostischer Einstufungstest für Studienanfänger: 11.15-12.15 Uhr, P 1 (Informationen im Kommentar zu den Lehrveranstaltungen)

Kommentar zu den Lehrveranstaltungen: Erläuterungen zu den Lehrveranstaltungen des Seminars für Englische Philologie sind ab Montag, 21. Juli 2003, in den Sekretariaten des Seminars gegen eine Schutzgebühr erhältlich. Auf das Anmeldeverfahren bei den Wissenschaftlichen Übungen wird besonders hingewiesen (Studienanfänger und Fachwechsler - Einführung in die Englische Philologie, Integrated Language Course, Culture Studies I Anglistik und Amerikanistik: Dienstag, 21. Oktober 2003; Klausurenkurs: bei den Kursleitern; alle anderen Wissenschaftlichen Übungen: elektronische Anmeldung für das Grundstudium von Montag 29. September 2003, 9 Uhr, bis Freitag 17. Oktober 2003, 12 Uhr, elektronische Anmeldung für das Hauptstudium von Montag, 6. Oktober 2003, 9 Uhr bis Freitag, 17. Oktober 2003, 12 Uhr). Einzelheiten sind den Erläuterungen zu entnehmen. Es wird dringend gebeten, sich diese vor dem Einführungstag am Dienstag 21. Oktober 2003 zu besorgen.

Seminarkartenausgabe: Mo 27. Oktober 2003 - Do 13. November 2003

Verlängerung von Seminarkarten: Mo-Do 10-14, Raum 01-612 Bibliothek II

Neuausstellung von Seminarkarten: Mo-Do 10-12 Uhr, Raum 01-577 Frau Wächter; Studienanfänger, Fach- und Hochschulwechsler werden gebeten, ein Passbild und das Studienbuch mitzubringen.

Bedienstete der Universität

Sekretariate: Appeltrath, Silvia, Raum 01-638, App. 22146; Burkart, Gabriele, Raum 01-567, App. 22765; Gedlich, Birgitta, M.A., Raum 02-579, App. 22357 23230; Wächter, Sonja, Raum 01-577, App. 22145

Universitätsprofessorinnen/-professoren: Univ.-Prof. Dr. phil. Busch, Frieder, (pensioniert); Univ.-Prof. Dr. phil. Erlebach, Peter, App. 25585; Univ.-Prof. Dr. phil. Faiß, Klaus, App. 24466 22266; Univ.-Prof. Dr. phil. Herget, Winfried, App. 22357 23230; Univ.-Prof. Dr. phil. Hornung, Alfred, App. 22146 23535; Univ.-Prof. Dr. (emeritiert) Lubbers, Klaus, App. 22145 23404; Univ.-Prof. Dr. phil. Reitz, Bernhard, App. 22765 23495; Univ.-Prof. Dr. phil. Rolle, Dietrich, (emeritiert), App. 22912; Univ.-Prof. Dr. phil. Schulze, Fritz W., (emeritiert), App. 25585

Universitätsdozentinnen/-dozenten: PD Dr. phil. Birkle, Carmen, App. 24449 22146; apl. Prof. Dr. phil. Riedel, Wolfgang, App. 23296

Wiss. Assistentinnen/Assistenten: Dr. phil. Balestrini, Nassim, App. 20254; Dr. phil. Gernalzick, Nadja, App. 22711; Dr. phil. Peterfy, Margit, App. 22764

Wiss. Mitarbeiterinnen/Mitarbeiter: PD Dr. phil. Banerjee, Mita, App. 25691; Barth, Willy, M.A., App. 22216; Berninger, Mark, M.A., App. 22763; Cole, Sara, M.A. (Austauschlektorin Columbia University), App. 22711; Daum, Angelika, M.A., App. 20256; Feyerabend, Britta, M.A., App. 25691; Gaile, Andreas, App. 22216; Gibbs, Stephanie, B.A. (Austauschlektorin University of Glasgow), App. 23306; Gill, Patrick, M.A., App. 23810; Dr. phil. Görg, Claudia, App. 22767; Gottfreund, Sandra, M.A., App. 23296; Grady, Maura, M.A. (Austauschlektorin University of California, Davis), App. 20255; Hattemer, Ulrike, M.A., App. 25113; Horchheimer, Jörg, M.A., App. 20256; Kearney, Kirsten, B.A., M. Phil. (Austauschlektorin University of Stirling), App. 23306; Kuhn, Julia H., M.A., App. 22764; Dr. phil. Küster, Dieter, Ak. Dir., App. 22768; apl. Prof. Dr. phil. Lampert, Günther, Ak. Dir., App. 24587; Dr. phil. Ortseifen, Karl, Ak. Dir., App. 22767; Petricevic, Cornelia, M.A., App. 22764; Dr. phil. Plummer, Patricia, App. 20483; Ramsburgh, John, M.A. (Austauschlektor University of Michigan), App. 22764; Rieuwerts, Sigrid, M.A., App. 22763; Dr. phil. Ritzenhofen, Ute, App. 20255; apl. Prof. Dr. phil. Rösel, Petr, App. 23263; Schmidt, Ursula, M.A., App. 22766; Schrage, Michaela, M.A., App. 20483; Schwab, Sandra, M.A., App. 22766; apl. Prof. Dr. phil. Siebald, Manfred, Ak. Dir., App. 24635 22146; Stahl, Heiko, App. 25113; apl. Prof. Dr. phil. Stein, Thomas M., App. 22912; Velten, Alexandra, M.A., App. 23218; Waller, Nicole, M.A., App. 4449; Weitzel, Uta, App. 22145 23477

Nichtwiss. Mitarbeiterinnen/Mitarbeiter: Appeltrath, Silvia, App. 22146; Burkart, Gabriele, App. 22765; Gedlich, Birgitta, M.A., App. 22357 23230; Wächter, Sonja, App. 22145

Nichtbed. Lehrkräfte und Lehrbeauftragte; Habilitierte: Prof. Dr. phil. Hammerschmidt-Hummel, Hildegard

Lehrbeauftragte: Betts, Gregory, M.A., App. 25691; Bietz, Carmen, StR., App. 20953; Campbell, Fiona, B.A., App. 23306; Fahrenberg, Heike, M.A., Tel. 06131 221040; Fish, Harold, OBE, M.A., App. 22216; Hecker-Bretschneider, Elisabeth, M.A., App. 20254; Henry-Thommes, Christopher, M.A., App. 22146; Keiper, Vanessa, M.A., App. 20255; Martin, Alexandra, M.A., App. 22146; Dr. phil. Nagel, Rainer, App. 20953; Wacker, Petra-Angela, B.A., M.A., App. 22767

Bibliothek: Hüther, Gertrud, Raum 02-611, App. 23367; Lemm, Karla, Dipl.-Bibliothekarin, Raum 02-611, App. 23367; Nitsche, Helga, Raum 02-611, App. 23367

Forschungs- und Lehrbereich Anglistik

Jakob-Welder-Weg 18, 55128 Mainz, Tel. 06131-39-22765, Fax. 06131-39-20663,

E-Mail: bug@fb14.uni-mainz.de

Sekretariat: Burkart, Gabriele, Raum 01-567, App. 22765

Sprechzeiten: Mo - Fr 9-12

Bedienstete der Universität

Universitätsprofessorinnen/-professoren: Univ.-Prof. Dr. phil. Erlebach, Peter, App. 25585; Univ.-Prof. Dr. phil. Reitz, Bernhard, App. 22765 23495; Univ.-Prof. Dr. phil. Rolle, Dietrich, (emeritiert), App. 22912; Univ.-Prof. Dr. phil. Schulze, Fritz W., (emeritiert), App. 25585

Wiss. Mitarbeiterinnen/Mitarbeiter: Barth, Willy, M.A., App. 22216; Berninger, Mark, M.A., App. 22763; Gaile, Andreas, App. 22216; Gibbs, Stephanie, B.A. (Austauschlektorin University of Glasgow), App. 23306; Gill, Patrick, M.A., App. 23810; Hattemer,

Ulrike, M.A., App. 25113; Kearney, Kirsten, B.A., M. Phil. (Austauschlektorin University of Stirling), App. 23306; Rieuwerts, Sigrid, M.A., App. 22763; Schmidt, Ursula, M.A., App. 22766; Schwab, Sandra, M.A., App. 22766; Stahl, Heiko, App. 25113; apl. Prof. Dr. phil. Stein, Thomas M., App. 22912
Lehrbeauftragte: Campbell, Fiona, B.A., Raum 01-629, App. 23306; Fish, Harold, OBE, M.A., Raum 01-625, App. 22216

Nichtbed. Lehrkräfte: Habilitierte: Hammerschmidt-Hummel, Hildegard, Prof. Dr. phil.

Forschungs- und Lehrbereich Amerikanistik

Jakob-Welder-Weg 18, 55128 Mainz, Tel. 06131-39-22146/22357, Fax. 06131-39-25577/20356,
 E-Mail: appeltra@uni-mainz.de/gedlich@uni-mainz.de

Sekretariat: Prof. Herget: Gedlich, Birgitta, M.A., Raum 02-579, App. 22357 23230

Sprechzeiten: Mo - Fr 9-12

Sekretariat: Prof. Hornung: Appeltrath, Silvia, App. 22146

Sprechzeiten: Mo - Do 10-12

Bedienstete der Universität

Universitätsprofessorinnen/-professoren: Assist. Prof. Bresky, Luke, Dr. phil., App. 22768;
 Univ.-Prof. Dr. phil. Busch, Frieder, (pensioniert); Univ.-Prof. Dr. phil. Herget, Winfried, App. 22357 23230;
 Univ.-Prof. Dr. phil. Hornung, Alfred, App. 22146 23535

Universitätsdozentinnen/-dozenten: PD Dr. phil. Birkle, Carmen, App. 24449 22146

Wiss. Assistentinnen/Assistenten: Dr. phil. Balestrini, Nassim, App. 20254; Dr. phil. Gernalzick, Nadja, App. 22711; Dr. phil. Peterfy, Margit, App. 22764

Wiss. Mitarbeiterinnen/Mitarbeiter: PD Dr. phil. Banerjee, Mita, App. 25691; Cole, Sara, M.A. (Austauschlektorin Columbia University), App. 22711; Daum, Angelika, M.A., App. 20256; Feyerabend, Britta, M.A., App. 25691; Dr. phil. Görg, Claudia, App. 22767; Grady, Maura, M.A. (Austauschlektorin University of California, Davis), App. 20255; Horchheimer, Jörg, M.A., App. 20256; Kuhn, Julia H., M.A., App. 22764; Dr. phil. Küster, Dieter, Ak. Dir., App. 22768; Dr. phil. Ortseifen, Karl, Ak. Dir., App. 22767; Petricevic, Cornelia, M.A., App. 22764; Ramsburgh, John, M.A. (Austauschlektor University of Michigan), App. 22764; Dr. phil. Ritzenhofen, Ute, App. 20255; apl. Prof. Dr. phil. Siebald, Manfred, Ak. Dir., App. 24635 22146; Waller, Nicole, M.A., App. 4449

Lehrbeauftragte: Betts, Gregory, M.A., App. 25691; Fahrenberg, Heike, M.A., Tel. 06131 221040; Hecker-Bretschneider, Elisabeth, M.A., App. 20254; Henry-Thommes, Christopher, M.A., App. 22146; Keiper, Vanessa, M.A., App. 20255; Martin, Alexandra, M.A., App. 22146; Wacker, Petra-Angela, B.A., M.A., App. 22767

Forschungs- und Lehrbereich Englische Sprachwissenschaft

Jakob-Welder-Weg 18, 55128 Mainz, Tel. 06131-39-22266, Fax. 06131-39-23808

Sprechzeiten: s. Aushang

Bedienstete der Universität

Universitätsprofessorinnen/-professoren: Univ.-Prof. Dr. phil. Faiß, Klaus, App. 24466 22266

Wiss. Mitarbeiterinnen/Mitarbeiter: apl. Prof. Dr. phil. Lampert, Günther, Ak. Dir., App. 24587;
 apl. Prof. Dr. phil. Rösel, Petr, App. 23263; Velten, Alexandra, M.A., App. 23218

Lehrbeauftragte: Bietz, Carmen, StR., App. 20953; Dr. phil. Nagel, Rainer, App. 20953

Forschungs- und Lehrbereich Amerikanistik und Neueste Anglistik

Jakob-Welder-Weg 18, 55128 Mainz, Tel. 06131-39-22145, Fax. 06131-39-23858,

E-Mail: waechter@uni-mainz.de

Sekretariat: Wächter, Sonja, Raum 01-577, App. 22145

Sprechzeiten: Mo - Fr 9-12

Bedienstete der Universität

Universitätsprofessorinnen/-professoren: Univ.-Prof. Dr. (emeritiert) Lubbers, Klaus,

App. 22145 23404

Hochschuldozentinnen/-dozenten: apl. Prof. Dr. phil. Riedel, Wolfgang, App. 23296

Wiss. Mitarbeiterinnen/Mitarbeiter: Gottfreund, Sandra, M.A., App. 23296; Dr. phil. Plummer,

Patricia, App. 20483; Schrage, Michaela, M.A., App. 20483; Weitzel, Uta, App. 22145 23477

Bibliothek Englische Philologie

Jakob-Welder-Weg 18, 55128 Mainz, Tel. 06131-39-23367, Fax. 06131-39-23115,

E-Mail: lemm@ub.uni-mainz.de

Bibliothek I: Raum 02-611: Öffnungszeiten: Mo-Do 8-19, Fr 8-17, vorlesungsfreie Zeit s. Aushang, Tel. 06131-39-23210

Bibliothek II: Raum 01-612: Öffnungszeiten: Kernöffnungszeit Mo-Do 10-14, Fr 10-12, vorlesungsfreie Zeit s. Aushang, Tel. 06131-39-23210

Bibliothekarin: Lemm, Karla, Dipl.-Bibliothekarin, Raum 02-611, App. 23367

Bibliotheksaufsichten: Hüther, Gertrud, Raum 02-611, App. 23367; Nitsche, Helga, Raum 02-611, App. 23367

Fachschaft Englisch, Anglistik, Amerikanistik, Englische Sprachwissenschaft

Jakob-Welder-Weg 18, 55128 Mainz, Tel. 06131-39-2 31 56, E-Mail: fsenglisch@web.de

Institut für Allgemeine und Vergleichende Sprachwissenschaft

Jakob-Welder-Weg 18, 55128 Mainz, Tel. 06131-39-2 25 41, E-Mail: grein@uni-mainz.de

Homepage: <http://www.uni-mainz.de/FB/Philologie-II/av-sprachwiss/INSTITUT.HTM>

Vorlesungsbeginn: Montag, 28. April 2003

Vorlesungsende: Samstag, 02. August 2003

Einführungsveranstaltung für Studienanfänger, Fach- und Hochschulwechsler: Allgemeine Sprachwissenschaft: Di. 21. Oktober 2003, 11-12 Uhr; Vergleichende Sprachwissenschaft: Di. 21. Oktober 2003, 12-13, P 12; Vergleichende Sprachwissenschaft/Sprachen Nordeuropas und des Baltikums: Di. 21. Oktober 2003, 13-14, P 12

Studienfachberatung: Univ.-Prof. Dr. Bisang, Walter, Raum 03-542, App. 22778; Dr. Grein, Marion, Raum 03-547, App. 23778; Schulze, Andrea-Eva, M.A., Raum 02-582, App. 23082; Univ.-Prof. Dr. Seelbach, Dieter, Raum 03-548, App. 23478

Kommentiertes Vorlesungsverzeichnis: Die Kommentare zu den Lehrveranstaltungen sind gegen Ende des Sommersemesters erhältlich. Siehe dazu Aushänge und Informationen auf dem Institutsforum. Die Daten sind jedoch auch über Univis abrufbar.

Seminarkarte: Neuanmeldungen und Verlängerung der Seminarkarten finden statt am 21., 23. und 28. Oktober, 12-15 Uhr in Raum 03-547.

Sprachkursanmeldung: Eine Anmeldung zu den Sprachkursen ist erforderlich. Sie findet parallel zu der Seminarkartenverlängerung statt!

Sekretariat (Sprachen Nordeuropas und des Baltikums): Andrzejczak, Gabriele, Raum 01-588, App. 23080

Bibliothek: Dr. Wenger, Barbara, App. 24469

Geschäftsführender Leiter: Univ.-Prof. Dr. Sarhimaa, Anneli, Raum 01-584, App. 23081

Bedienstete der Universität: Univ.-Prof. Dr. Bisang, Walter, Raum 03-542, App. 22778;
 Univ.-Prof. Dr. Eliasson, Stig, (pensioniert); Dr. Grein, Marion, Raum 03-547, App. 23778;
 Univ.-Prof. Dr. Humbach, Helmut, (emeritiert), Raum 01-576, App. 23393; Univ.-Prof. Dr. Sarhimaa, Anneli,
 Raum 01-584, App. 23081; Schulze, Andrea-Eva, M.A., Raum 02-582, App. 23082; Trupa, Sarmite, M.A.,
 Raum 02-582, App. 23082

Nichtbed. Habilitierte: PD Dr. Metoui, Mongi

Nichtbed. Lehrbeauftragte: Ishizawa, Takayo; Kapanen, Tuija, M.A.; Kirsch, Romute,
 Dipl. Litauische Sprache und Literatur, App. 23082; Lommel, Hilde Mathisen, M.A., App. 23082; Müllner,
 Klaus, M.A.; Dr. Rossmann, Ute, Dipl.-Volksw., Tel. 06131 20042; Rugholm Nielsen, Oline, App. 23082; von
 Schlabrendorff, Eva, M.A.; Dr. Wang, Jingling; Windrath, Eva, Fil.Mag., App. 23080; Wiskamp, Keiko, M.A.;
 Zhu, Yabo

Allgemeine Sprachwissenschaft

Jakob-Welder-Weg 18, 55099 Mainz, Tel. 06131-39-22541, Fax. 06131-39-23836,

E-Mail: grein@uni-mainz.de

Bedienstete der Universität: Univ.-Prof. Dr. Bisang, Walter, Raum 03-542, App. 22778;

Univ.-Prof. Dr. Seelbach, Dieter, Raum 03-548, App. 23478

Lehrbeauftragter: Müllner, Klaus, M.A.

Vergleichende Sprachwissenschaft

Jakob-Welder-Weg 18, 55128, Tel. 06131-39-22541, Fax. 06131-39-23836, E-Mail: grein@uni-mainz.de

Bedienstete der Universität

Universitätsprofessorinnen/-professoren: Univ.-Prof. Dr. Bisang, Walter, App. 22778

Entpflichtete/i. R. befindliche Professoren: Univ.-Prof. Dr. Eliasson, Stig, (pensioniert);

Univ.-Prof. Dr. Humbach, Helmut, (emeritiert), Raum 01-576, App. 23393

Dozentin für besondere Aufgaben: Dr. Grein, Marion, Raum 03-547, App. 23778

Nichtbed. Lehrkräfte und Lehrbeauftragte

Habilitierte : PD Dr. Metoui, Mongi

Lehrbeauftragte : Ishizawa, Takayo; Dr. Rossmann, Ute, Dipl.-Volksw., Tel. 06131 20042; von
 Schlabrendorff, Eva, M.A.; Dr. Wang, Jingling; Zhu, Yabo

Japan-Studien

Homepage: <http://www.japanstudien.uni-mainz.de/>

Bedienstete der Universität

Universitätsprofessorinnen/-professoren: Univ.-Prof. Dr. Bisang, Walter, Raum 03-542, App. 22778

Koordination: Dr. Grein, Marion, Raum 03-547, App. 23778

Lehrbeauftragte : Ishizawa, Takayo; Dr. Rossmann, Ute, Dipl.-Volksw., Tel. 06131 20042; von
 Schlabrendorff, Eva, M.A.; Wiskamp, Keiko, M.A.

Sprachen Nordeuropas und des Baltikums

Jakob-Welder-Weg 18, 55128 Mainz

Sekretariat: Andrzejczak, Gabriele, Raum 01-588, App. 23080**Bedienstete der Universität****Universitätsprofessorinnen/-professoren:** Univ.-Prof. Dr. Sarhima, Anneli, Raum 01-584, App. 23081**Entpflichtete/i. R. befindliche Professoren:** Univ.-Prof. Dr. Eliasson, Stig, (pensioniert)**Wiss. Mitarbeiterinnen/Mitarbeiter:** Schulze, Andrea-Eva, M.A., Raum 02-582, App. 23082; Trupa, Sarmite, M.A., Raum 02-582, App. 23082**Nichtbed. Lehrkräfte und Lehrbeauftragte****Lehrbeauftragte :** Kapanen, Tuija, M.A.; Kirsch, Romute, Dipl. Litauische Sprache und Literatur, Raum 02-582, App. 23082; Lommel, Hilde Mathisen, M.A., Raum 02-582, App. 23082; Rugholm Nielsen, Oline, Raum 01-588, App. 23082; Schuster, Anette, B.A., Raum 02-582; Windrath, Eva, Fil.Mag., Raum 02-582, App. 23080**Bibliothek Allgemeine und Vergleichende Sprachwissenschaft**

Jakob-Welder-Weg 18, 55128 Mainz, Tel. 06131-39-2 25 41/2 44 69

Kernöffnungszeiten im Semester: Montag und Dienstag 10-14 Uhr, Mittwoch und Donnerstag 10-15 Uhr, Freitag 10-12 Uhr**Nichtwiss. Mitarbeiterinnen/Mitarbeiter :** Dr. Wenger, Barbara, App. 24469**Nichtbed. Lehrkräfte und Lehrbeauftragte****Fachschaft Allgemeine und Vergleichende Sprachwissenschaft**

Jakob-Welder-Weg 18, 55128 Mainz, Tel. 06131-39-2 40 62

Fachbereich 14 - Philologie II

Anglistik, Amerikanistik, Englische Sprachwissenschaft (für Magister Artium und Promotion), Englisch (für Lehramt an Gymnasien)

Vorlesungen

- Einführung in die Englische Sprachgeschichte (001) (L) Faiß K.
Vorlesung; 2 SWS; Mo, Do, 15:00 - 15:45, P 5
- Grammatik des Englischen, Teil I (002) (L) Rösel P.
Vorlesung; 2 SWS; Di, 15:15 - 16:00, P 11; Do, 14:15 - 15:00, P 12
- Medieval English Literature and Culture II (003) (L) Erlebach P.
Vorlesung; 1 SWS; Fr, 10:15 - 11:00, P 110
- English Literature in the 18th Century (004) (L) Erlebach P.
Reitz B.
Stein Th.M.
Erlebach P.
Vorlesung; 2 SWS; Di, Do, 9:15 - 10:00, P 1
- Tutorial zur Vorlesung „English Literature in the 18th Century „ (005) (L); Vorlesung; 1 SWS; Mo, 12:00 - 12:45, P 11
- American Literature 1870-1920 (006) (L) Herget W.
Hornung A.
Vorlesung; 2 SWS; Di, Do, 10:15 - 11:00, P 1
- Discussion Section (Tutorial) zur Vorlesung „American Literature 1870-1920“ (007) (L); Vorlesung; 2 SWS; Di, Do, 9:15 - 10:00, PR 02-621 (Bibliothek I) N.N.
- Educating Americans: Theories and Practice (008) (L) Herget W.
Vorlesung; 1 SWS; Auf Culture Studies III Amerikanistik (103) wird verwiesen.; Do, 11:15 - 12:00, P 1
- Feminine Fictions (009) (L) Riedel W.
Vorlesung; 2 SWS; Do, 14:30 - 16:00, P 7

Proseminare

- Introduction to English Linguistics (010) Faiß K.
Proseminar; 2 SWS; Mi, 12:00 - 13:30, P 106
- Language and Space (011) Lampert G.
Proseminar; 2 SWS; Mo, 10:00 - 11:30, P 204
- Lexicology and Morphology of American English (012) Ortseifen K.
Proseminar; 2 SWS; Mi, 8:30 - 10:00, P 110
- Regional and Social Varieties of American English (013) Wacker P.-A.
Proseminar; 2 SWS; Mo, 14:30 - 16:00, P 110
- Jonathan Swift (014) Reitz B.
Proseminar; 2 SWS; Mo, 10:00 - 11:30, P 13
- Alexander Pope (015) Gaile A.
Proseminar; 2 SWS; Do, 16:30 - 18:00, P 6
- Constructions/Constrictions of Femininity: Tess of the D'Urbervilles, Ulysses and Lady Chatterley's Lover (016); Proseminar; 2 SWS; Fr, 11:30 - 13:00, P 106 Gottfreund S.
- Conscience and Consciousness: Contemporary British Fiction by Nick Hornby and David Lodge (017); Proseminar; 2 SWS; Mi, 15:00 - 16:30, P 106 Stahl H.
- Contemporary Short Stories (018) Riedel W.
Proseminar; 2 SWS; Blockseminar; 13:15 - 17:45, Raum n.V.; vom 13.10.2003 bis zum 17.10.2003
- Tales of Town and Country (019) Rieuwert's S.
Proseminar; 2 SWS; Do, 15:00 - 16:30, P 106

18th-Century Comedy (020) Proseminar; 2 SWS; Mo, 10:00 - 11:30, P 203	Plummer P.
From Colony to Early Republic (021) Proseminar; 2 SWS; Mi, 18:15 - 19:45, P 106	Küster D.
Benjamin Franklin (022) Proseminar; 2 SWS; Fr, 8:15 - 9:45, P 107	N.N.
Tennessee Williams (023) Proseminar; 2 SWS; Mi, 11:00 - 12:30, P 15	Siebold M.
Contemporary Translation: The Fiction of David Foster Wallace and of Joyce Carol Oates in English and German (024); Proseminar; 2 SWS; Mo, 16:30 - 18:00, P 10	Gernalzick N.
American Utopias (025) Proseminar; 2 SWS; Mi, 13:00 - 14:30, P 109 a	Horchheimer J.
NYC Fiction and Prose (026) Proseminar; 2 SWS; Do, 15:30 - 18:30, P 110	Feyerabend B.
Poetry of Emily Dickinson (027) Proseminar; 2 SWS; Mo, 13:00 - 14:30, P 110	Balestrini N.
American Poetry (028) Proseminar; 2 SWS; Mo, 8:30 - 10:00, P 203	N.N.
American Prose (029) Proseminar; 2 SWS; Di, 8:15 - 9:45, P 15	N.N.
American Drama (030) Proseminar; 2 SWS; Di, 12:30 - 14:00, P 109 a	N.N.
Seminare	
Angewandte Lexikographie (031) (L) Seminar; 2 SWS; Di, 17:00 - 18:30, P 109 a	Rösel P.
Attention and Grammar (032) (L) Seminar; 2 SWS; Di, 10:00 - 11:30, P 104	Lampert G.
Dr. Johnson (033) (L) Seminar; 2 SWS; Mo, 14:30 - 16:00, P 206	Stein Th.M.
The Campus Novel (034) (L) Seminar; 2 SWS; Fr, 10:00 - 11:30, P 201	Stein Th.M.
18th-Century Drama (035) (L) Seminar; 2 SWS; Mo, 13:00 - 14:30, P 204	Reitz B.
Harold Pinter (036) (L) Seminar; 2 SWS; Di, 11:30 - 13:00, P 15	Reitz B.
English Romanticism (037) (L) Seminar; 2 SWS; Mo, 10:15 - 11:45, P 110	Erlebach P.
Morals and Manners in American Literature and Culture (038) (L) Seminar; 2 SWS; Di, 18:15 - 19:45, P 110	Herget W.
Witches in American Culture (039) (L) Seminar; 2 SWS; Fr, 11:30 - 13:00, P 103	Banerjee M.
The Literary Musical: Intermediality in an American Genre (040) (L) Seminar; 2 SWS; Do, 11:00 - 12:30, P 201	Siebold M.
Arab-American Literature and Culture (041) (L) Seminar; 2 SWS; Do, 16:15 - 17:45, P 109 a	Hornung A.

Oberseminare und Kolloquien

Literaturwissenschaftliches Oberseminar für Examenskandidat/inn/en (045) Oberseminar; 2 SWS; Do, 18:00 - 19:30, P 106	Erlebach P.
Sprachwissenschaftliches Oberseminar für Magister- und Staatsexamenskandidat/inn/en (042); Oberseminar; Di, 14:00 - 15:30, P 109 a	Faiß K.
Kolloquium über laufende Forschungsarbeiten (043) Kolloquium; 2 SWS; Z. u. O. n. V.	Faiß K.
Oberseminar für Examenskandidat/inn/en (044) Oberseminar; 2 SWS; Do, 10:15 - 11:45 PR.01-612 (Bibliothek II)	Stein Th.M.
Oberseminar zur amerikanischen Literaturgeschichte I (046) Oberseminar; 2 SWS; Mi, 18:15 - 19:45, P 110	Herget W.
Kolloquium zu laufenden Forschungsarbeiten (047) Kolloquium; 2 SWS; Z. u. O. n. V.	Herget W.
Oberseminar für Examenskandidat/inn/en (048) Oberseminar; 2 SWS; Mi, 12:30 - 14:00, P 110	Hornung A.
Text und Methode (049) Oberseminar; 2 SWS; Di, 18:00 - 19:30, PR 01-612 (Bibliothek II)	Riedel W. Fritz H.

Wissenschaftliche Übungen im Grundstudium

Einführung in die Englische Philologie

Einführung in die Englische Philologie: Kurs A (050) Übung; 3 SWS; Mo, 15:30 - 18:00, P 15	Waller N.
Einführung in die Englische Philologie: Kurs B (051) Übung; 3 SWS; Di, 8:15 - 9:00, P 105; Fr, 11:30 - 13:00, P 105	Petricevic C.
Einführung in die Englische Philologie: Kurs C (052) Übung; 3 SWS; Di, 10:15 - 11:00, P 109 a; Mi, 13:00 - 14:30, P 102	Berninger M.
Einführung in die Englische Philologie: Kurs D (053) Übung; 3 SWS; Di, 11:30 - 13:00, P 207; Do, 10:00 - 10:45, P 109 a	Schrage M.
Einführung in die Englische Philologie: Kurs E (054) Übung; 3 SWS; Di, 15:30 - 17:00, P 6; Mi, 16:30 - 17:15, P 6	Siebold M.
Einführung in die Englische Philologie: Kurs F (055) Übung; 3 SWS; Mi, 8:00 - 9:45, P 101; Do, 13:00 - 13:45, P 13	N.N.
Einführung in die Englische Philologie: Kurs G (056) Übung; 3 SWS; Mi, 15:30 - 18:00, P 11	Barth W.
Einführung in die Englische Philologie: Kurs H (057) Übung; 3 SWS; Fr, 8:30 - 11:00, P 204	Esser E.
Einführung in die Englische Philologie: Kurs I (058) Übung; 3 SWS; Fr, 8:30 - 11:00, P 207	Ortseifen K.
Einführung in die Englische Philologie: Kurs J (059) Übung; 3 SWS; Fr, 13:00 - 15:30, P 101	Barth W.

Englische Phonetik

Englische Phonetik: Kurs A (060) Übung; 2 SWS; Mo, 11:15 - 12:00, U1-732; Mo, 12:15 - 13:00, P 110	Küster D.
Englische Phonetik: Kurs B (061) Übung; 2 SWS; Di, 11:30 - 13:00, P 7	Rösel P.
Englische Phonetik: Kurs C (062) Übung; 2 SWS; Di, 11:30 - 13:00, P 102	N.N.

Englische Phonetik: Kurs D (063) Übung; 2 SWS; Di, 15:30 - 17:00, U1-732	Nagel R.
Englische Phonetik: Kurs E (064) Übung; 2 SWS; Mi, 8:30 - 10:00, P 7	Lampert G.
Englische Phonetik: Kurs F (065) Übung; 2 SWS; Mi, 11:00 - 12:30, P 110	Weitzel U.
Englische Phonetik: Kurs G (066) Übung; 2 SWS; Mi, 16:15 - 17:45, U1-732	Rösel P.

Integrated Language Course

Integrated Language Course: Kurs A (067) Übung; 3 SWS; Mo, 11:30 - 13:00, P 106; Fr, 12:15 - 13:00, P 104	Hattermer U.
Integrated Language Course: Kurs B (068) Übung; 3 SWS; Mo, 15:15 - 16:00, P 204; Do, 15:00 - 16:30, P 102	Görg C.
Integrated Language Course: Kurs C (069) Übung; 3 SWS; Di, 13:15 - 14:00, P 208; Fr, 8:30 - 10:00, P 206	Görg C.
Integrated Language Course: Kurs D (070) Übung; 3 SWS; Di, 16:30 - 18:00, P 108; Mi, 16:30 - 17:15, P 106	N.N.
Integrated Language Course: Kurs E (071) Übung; 3 SWS; Mi, 13:15 - 14:00, P 6; Do, 13:30 - 15:00, P 6	N.N.
Integrated Language Course: Kurs F (072) Übung; 3 SWS; Mi, 14:00 - 14:45, P 7; Do, 8:30 - 10:00, P 109 a	N.N.

Culture Studies I Anglistik

Culture Studies I Anglistik: Kurs A (073) Übung; 2 SWS; Mo, 10:00 - 11:30, P 106	N.N.
Culture Studies I Anglistik: Kurs B (074) Übung; 2 SWS; Mo, 13:00 - 14:30, P 106	N.N.
Culture Studies I Anglistik: Kurs C (075) Übung; 2 SWS; Mi, 8:30 - 10:00, P 106	Schwab S.
Culture Studies I Anglistik: Kurs D (076) Übung; 2 SWS; Do, 12:00 - 13:30, P 106	N.N.
Culture Studies I Anglistik: Kurs E (077) Übung; 2 SWS; Do, 8:00 - 9:45, P 106	N.N.

Culture Studies I Amerikanistik

Culture Studies I Amerikanistik: Kurs A (078) Übung; 2 SWS; Di, 8:30 - 10:00, P 110	Görg C.
Culture Studies I Amerikanistik: Kurs B (079) Übung; 2 SWS; Di, 12:00 - 13:30, P 110	Ritzenhofen U.
Culture Studies I Amerikanistik: Kurs C (080) Übung; 2 SWS; Di, 13:30 - 15:00, P 11	Fahrenberg H.
Culture Studies I Amerikanistik: Kurs D (081) Übung; 2 SWS; Mi, 11:30 - 13:00, P 13	Balestrini N.
Culture Studies I Amerikanistik: Kurs E (082) Übung; 2 SWS; Mi, 13:00 - 14:30, P 103	Feyerabend B.
Culture Studies I Amerikanistik: Kurs F (083) Übung; 2 SWS; Mi, 15:00 - 16:30, P 7	N.N.
Culture Studies I Amerikanistik: Kurs G (084) Tutorium; 2 SWS; Do, 11:30 - 13:00, P 13	Banerjee M.

Culture Studies II Anglistik

Culture Studies II Anglistik: Kurs A: Empire (085) Übung; 2 SWS; Di, 14:30 - 16:00, P 15	Riedel W.
Culture Studies II Anglistik: Kurs B (086) Übung; 2 SWS; Di, 15:00 - 16:30, P 106	N.N.
Culture Studies II Anglistik: Kurs C (087) Übung; 2 SWS; Fr, 8:30 - 10:00, P 106	N.N.
Culture Studies II Anglistik: Kurs D (088) Übung; 2 SWS; Fr, 10:00 - 11:30, P 106	N.N.

Culture Studies II Amerikanistik (videogestützt)

Culture Studies II Amerikanistik: Kurs A (089) Übung; 2 SWS; Mo, 8:15 - 9:45, P 110	N.N.
Culture Studies II Amerikanistik: Kurs B: (090) Übung; 2 SWS; Do, 8:15 - 9:45, P 110	N.N.
Culture Studies II Amerikanistik: Kurs C (091) Übung; 2 SWS; Fr, 8:15 - 9:45, P 110	Daum A.

Übersetzung

Übersetzung Kurs A (092) Übung; 2 SWS; Mo, 13:15 - 14:45, P 102	Görg C.
Übersetzung: Kurs B (093) Übung; 2 SWS; Di, 12:00 - 13:30, P 108	Velten A.
Übersetzung: Kurs C (094) Übung; 2 SWS; Do, 16:30 - 18:00, P 104	Nagel R.
Übersetzung: Kurs D (095) Übung; 2 SWS; Fr, 11:30 - 13:00, P 102	Nagel R.

Essay

Essay Kurs A (096) Übung; 2 SWS; Di, 8:15 - 9:45, SB II 03-436	N.N.
Essay Kurs B (097) Übung; 2 SWS; Mi, 11:30 - 13:00, P 104	N.N.
Essay Kurs C (098) Übung; 2 SWS; Mi, 11:30 - 13:00, P 109 a	N.N.
Essay Kurs D (099) Übung; 2 SWS; Mi, 15:00 - 16:30, P 105	N.N.
Essay Kurs E (100) Übung; 2 SWS; Mi, 18:15 - 19:45, P 108	N.N.

Wissenschaftliche Übungen im Hauptstudium**Culture Studies III Anglistik**

Culture Studies III Anglistik: Kurs A (101) Übung; 2 SWS; Di, 10:00 - 11:30, P 106	N.N.
Culture Studies III Anglistik: Kurs B (102) Übung; 2 SWS; Mi, 10:00 - 11:30, P 106	N.N.

Culture Studies III Amerikanistik

Culture Studies III Amerikanistik: Kurs A: Gesprächskreis in Verbindung mit Vorlesung (008) Educating Americans (103) (L); Übung; 2 SWS; Do, 12:15 - 13:00, P 109 a	Herget W.
---	-----------

Culture Studies III Amerikanistik: Kurs B: Political and Social Institutions of the United States (104) (L); Übung; 2 SWS; Do, 14:00 - 15:30, P 110	Ortseifen K.
Culture Studies III Canada	
Culture Studies III Canada (105) ((L) Übung; 2 SWS; Do, 12:00 - 13:30, P 107	N.N.
Culture Studies IV Anglistik	
Culture Studies III/IV Anglistik (106) (L) Übung; 2 SWS; Mo, 12:30 - 14:00, P 208	Fish H.
Culture Studies IV Amerikanistik	
Culture Studies IV Amerikanistik: German Travelers in America in the 18th and 19th Centuries (107) (L); Übung; 2 SWS; Do, 12:00 - 13:30, P 110	Ortseifen K.
Übersetzung	
Übersetzung: Kurs A (108) Übung; 2 SWS; Mo, 8:30 - 10:00, P 104	Küster D.
Übersetzung: Kurs B: Translation of Poetry and Prose (109) Übung; 2 SWS; Mi, 15:00 - 16:30, P 208	Gernalzick N.
Übersetzung: Kurs C: Literary Texts (110) Übung; 2 SWS; Do, 10:00 - 11:30, P 110	Barth W.
Essay (literaturgestützt)	
Essay: Kurs A (111) Übung; 2 SWS; Mo, 11:30 - 13:00, P 204	Gill P.
Essay: Kurs B (112) Übung; 2 SWS; Di, 8:15 - 9:45, P 208	N.N.
Essay: Kurs C (113) Übung; 2 SWS; Di, 18:15 - 19:45, P 105	N.N.
Essay: Kurs D (114) Übung; 2 SWS; Do, 8:15 - 9:45, P 107	N.N.
Essay: Kurs E (115) Übung; 2 SWS; Do, 18:30 - 20:00, P 15	N.N.
Fachübersetzung	
Fachübersetzung: Zur Sprache der Wirtschaft (116) Übung; 2 SWS; Fr, 11:00 - 12:30, P 207	Ortseifen K.
Fachaufsatz	
Fachaufsatz (117) Übung; 2 SWS; Fr, 14:15 - 15:45, P 110	N.N.
Klausurenkurs	
Klausurenkurs: Kurs A (118) Übung; 2 SWS; Di, 8:30 - 10:00, P 106	Lampert G.
Klausurenkurs: Kurs B (119) Übung; 2 SWS; Do, 8:30 - 10:00, P 102	Küster D.
Klausurenkurs: Kurs C (120) Übung; 2 SWS; Do, 11:30 - 13:00, P 207	Plummer P.
Klausurenkurs: Kurs D (121) Übung; 2 SWS; Fr, 10:00 - 11:30, P 101	Barth W.

Fachdidaktik des Englischen

Fachdidaktik des Englischen (122)
 Übung; 2 SWS; Mo, 8:15 - 9:45, P 106

Bietz C.

Projektgruppe Amerikanistik

Projektgruppe Amerikanistik (123)
 Übung; 2 SWS; Do, 13:30 - 15:00, P 106

Herget W.

Institut für Allgemeine und Vergleichende Sprachwissenschaft

Tutorium zur Einführung in die Linguistik
 Tutorium; 2 SWS; Do, 17:00 - 18:30, P 15

N.N.

Allgemeine Sprachwissenschaft

Computer- und Korpuslinguistik
 Vorlesung; 2 SWS; Di, 10:00 - 11:30, P 110

Seelbach D.

Einführung in die Linguistik
 Proseminar; 2 SWS; ben. Schein; Mi, 10:00 - 11:30, P 13

Seelbach D.

Einführung in die Pragmalinguistik
 Proseminar; 2 SWS; ben. Schein; Mo, 10:00 - 11:30, P 102

Müllner K.

Morphologie
 Proseminar; 2 SWS; Mi, 16:30 - 18:00, P 108

N.N.

Text- und Gesprächslinguistik
 Seminar; 2 SWS; ben. Schein; Mo, 12:30 - 14:00, P 15

Seelbach D.

Formale Grammatiken und Grammatikformalismen
 Übung; 2 SWS; ben. Schein; Fr, 9:30 - 11:00, P 205

Seelbach D.

Vergleichende Sprachwissenschaft

Tutorium zur Einführung in die Linguistik
 Tutorium; 2 SWS; Do, 17:00 - 18:30, P 15

N.N.

Auswirkung endogene und soziale Faktoren auf Sprache und Sprechen
 Vorlesung; 2 SWS; ben. Schein; mit Übungen; Do, 12:00 - 13:30, P 6

Metoui M.

Language and Identity
 Vorlesung; 2 SWS; Mo, 10:00 - 11:30, P 104

Sarhimaa A.

Einführung in die Linguistik
 Proseminar; 2 SWS; ben. Schein; Mi, 10:00 - 11:30, P 13

Seelbach D.

Morphologie
 Proseminar; 2 SWS; ben. Schein; Mi, 16:30 - 18:00, P 108

N.N.

Strukturkurs Japanisch
 Proseminar; 2 SWS; ben. Schein; Mo, 12:00 - 13:30, P 10

Grein M.

Überblick über die Sprachen Asiens
 Seminar; 2 SWS; ben. Schein; Do, 11:30 - 13:00, P 102; ab 6.11.2003

Bisang W.

Grein M.

Forschungskolloquium für Studierende im Hauptstudium und Postgraduierte
 Seminar; 2 SWS; Do, 14:30 - 16:00, P 207

Metoui M.

Linguistic Analysis of Empirical Data
 Seminar; 2 SWS; Mi, 13:00 - 14:30, P 12

Sarhimaa A.

Sprachen Nordeuropas und des Baltikums

Language and Identity
 Vorlesung; 2 SWS; ben. Schein; Mo, 10:00 - 11:30, P 104

Sarhimaa A.

Einführung in die Linguistik Proseminar; 2 SWS; Teilnahme am Tutorium wird empfohlen; Mi, 10:00 - 11:30, P 13	Seelbach D.
A Textanalytic Approach to Gender in Media Proseminar; 2 SWS; ben. Schein; Mo, 12:00 - 13:30, P 103	Sarhimaa A.
Schwerpunkt Minoritätenstudien: Karelische Sprache und Kultur Proseminar; 2 SWS; Mi, 8:30 - 10:00, P 103	Sarhimaa A.
Geschichte und Struktur der skandinavischen Sprache Proseminar; 2 SWS; ben. Schein; Di, 17:30 - 19:00, P 107	Schulze A.-E.
Geschichte und Struktur der baltischen Sprachen Proseminar; 2 SWS; ben. Schein; Do, 13:30 - 15:00, P 105	Trupa S.
Linguistic Analysis of Empirical Data Seminar; 2 SWS; ben. Schein; Mi, 13:00 - 14:30, P 12	Sarhimaa A.

Sprachkurse (für Hörer aller Fachbereiche)

Sprachen Nordeuropas und des Baltikums

Dänisch I Sprachkurs; 2 SWS; ben. Schein; Mi, 16:30 - 18:00, Raum n.V.; Anmeldung nicht vergessen!	Rugholm Nielsen O.
Dänisch III Sprachkurs; 2 SWS; ben. Schein; Mi, 16:30 - 18:00, SB II 03-144	Rugholm Nielsen O.
Estnisch I Sprachkurs; 2 SWS; ben. Schein; Fr, 8:30 - 10:00, P 105	N.N.
Finnisch I Sprachkurs; 2 SWS; ben. Schein; Di, 11:30 - 13:00, P 107; Anmeldung nicht vergessen	Kapanen T.
Finnisch III Sprachkurs; 2 SWS; ben. Schein; Di, 13:30 - 15:00, SB II 03-153; Anmeldung nicht vergessen	Kapanen T.
Lettisch I Sprachkurs; 2 SWS; ben. Schein; Fr, 12:00 - 14:00, P 13	N.N.
Lettisch III Sprachkurs; 2 SWS; ben. Schein; Fr, 10:00 - 11:30, P 107	Trupa S.
Litauisch I Sprachkurs; 2 SWS; ben. Schein; Mi, 18:00 - 20:00, P 4; Anmeldung nicht vergessen	Kirsch R.
Norwegisch I Sprachkurs; 2 SWS; ben. Schein; Mo, 8:00 - 9:30, P 7; Anmeldung nicht vergessen	Lommel H.M.
Norwegisch III Sprachkurs; 2 SWS; ben. Schein; Mo, 10:00 - 11:30, P 7; Anmeldung nicht vergessen	Lommel H.M.
Schwedisch I Sprachkurs; 2 SWS; ben. Schein; Mo, 13:30 - 15:00, P 5; Anmeldung nicht vergessen	Windrath E.
Schwedisch III Sprachkurs; 2 SWS; ben. Schein; Mo, 16:30 - 18:00, P 12; Anmeldung nicht vergessen	Windrath E.

Sprachen Ost- und Südasiens

- Chinesisch I Zhu Y.
Sprachkurs; 2 SWS; ben. Schein; Fr, 8:30 - 10:00, P 201; Anmeldung nicht vergessen
- Chinesisch III Wang J.
Sprachkurs; 2 SWS; ben. Schein; Fr, 12:00 - 14:00, P 108; Anmeldung nicht vergessen

Projekt Japan-Studien

- Japanisch I Grein M.
Sprachkurs; 2 SWS; ben. Schein; Fr, 9:00 - 10:30, P 104; Anmeldung nicht vergessen!
- Japanisch II Grein M.
Sprachkurs; 2 SWS; ben. Schein; Fr, 13:00 - 14:30, P 205; Anmeldung nicht vergessen
- Japanisch III von Schlabrendorff E.
Sprachkurs; 2 SWS; ben. Schein; Mo, 8:30 - 10:00, P 6; Anmeldung nicht vergessen
- Japanisch IV Ishizawa T.
Sprachkurs; 2 SWS; ben. Schein; Mo, 12:00 - 13:30, P 205
- Japanisch V Wiskamp K.
Sprachkurs; 2 SWS; ben. Schein; Mo, 10:00 - 11:30, P 201
- Japanisch VI Wiskamp K.
Sprachkurs; 2 SWS; ben. Schein; Mo, 8:30 - 10:00, Raum n.V.; P 109 - Bibliothek des Instituts
- Schrift- und Hörverstehensübungen [Jap I Schrift] von Schlabrendorff E.
Übung; 2 SWS; ben. Schein; Fr, 10:30 - 12:00, P 6
- Japanische Kommunikation Ishizawa T.
Sprachkurs; 2 SWS; ben. Schein; Mi, 15:00 - 16:30, P 104
- Landeskunde Japans - eine Einführung [Landesk. I] Grein M.
Proseminar; 2 SWS; ben. Schein; Fr, 10:30 - 12:00, P 104; Anmeldung nicht vergessen
- Einführung in die japanische Wirtschaft Rossmann U.
Seminar; 2 SWS; ben. Schein; Di, 13:30 - 15:00, P 13; Anmeldung nicht vergessen!

Fachbereich 15 - Philologie III

Postanschrift: Johannes Gutenberg-Universität, Fachbereich 15 - Philologie III, 55099 Mainz,
Tel. 06131-39-22246 (Dekan) 23346 (Dekanat), Fax. 06131-39-24619, E-Mail: doerfler@uni-mainz.de

Dekan: Univ.-Prof. Dr. phil. Staib, Bruno

Sprechzeiten des Dekans: Mo 15:00-16:00 Uhr, evtl. nach vorheriger Vereinbarung im Dekanat. Bitte kurzfristige Änderungen an dieser Stelle beachten bzw. im Dekanat erfragen!

Prodekanin: Univ.-Prof. Dr. phil. Verhoeven-van Elsbergen, Ursula

Dekanat: Dörfler, Jeanette, Raum 00-217, Jakob-Welder-Weg 18, 55128 Mainz, App. 23346; Michalski, Christel, Raum 00-217, Jakob-Welder-Weg 18, 55128 Mainz, App. 20834, Raumreservierung unter: 06131 39 23301

Sprechzeiten des Dekanats: Mo-Do 9:30-12:00 Uhr

Frauenbeauftragte: PD Dr. Meier, Claudia, App. 30177

Mitglieder des Fachbereichsrats: Univ.-Prof. Dr. phil. Althoff, Jochen, App. 22116; Dr. phil. Blaser, Jutta, Ak. Rat, App. 23528; Böcher, Dorothea; Univ.-Prof. Dr. Boeschoten, Hendrik, App. 23400 22779; Univ.-Prof. Dr. Bringmann, Michael, App. 34399; Dr. phil. Bulut, Christiane, M.A., App. 24450 22780; Deierling, Thomas; Univ.-Prof. Dr. Göbler, Frank, App. 23908; Univ.-Prof. Dr. phil. Kreikenbom, Detlev, App. 22754; Dr. phil. Schollmeyer, Patrick, App. 22753; Schwoch, Juliane, M.A., App. 32895; Univ.-Prof. Dr. phil. Staib, Bruno, App. 24782 24783; Stein, Simon; Univ.-Prof. Dr. phil. Verhoeven-van Elsbergen, Ursula, App. 25005; Univ.-Prof. Dr. phil. Wehr, Barbara, App. 24442 23410; Univ.-Prof. Dr. Zeller, Dieter, App. 25220

Prüfungsausschuss

Vorsitzender: Univ.-Prof. Dr. phil. Staib, Bruno, App. 24782 24783

Mitglieder: Dr. phil. Blaser, Jutta, Ak. Rat, App. 23528; Univ.-Prof. Dr. Boeschoten, Hendrik, App. 23400 22779; Deierling, Thomas; Dörfler, Jeanette, App. 23346; Univ.-Prof. Dr. phil. Kreikenbom, Detlev, App. 22754; Univ.-Prof. Dr. Peschlow, Urs, App. 34398

Studienfachberatung: Die Studienfachberatung findet im entsprechenden Fach statt!

Prüfungsordnung: [Online-Info]<http://www.verwaltung.uni-mainz.de/studlehr/Ordnungen/prueford.htm>

Lehrkörper

Universitätsprofessorinnen/professoren

Althoff, Jochen, Univ.-Prof. Dr. phil., Klassische Philologie; Raum 03-576, Sprechstd. Mi 12-13, Jakob-Welder-Weg 18, 55128 Mainz, App. 22116, jalthoff@uni-mainz.de; privat: Erfurter Str. 7A, 55218 Ingelheim, Tel. 06132-715757, Fax. 06132-715758

Blänsdorf, Jürgen, Univ.-Prof. Dr. phil., Klassische Philologie; Raum 03-585, Sprechstd. Mi 11-12, Jakob-Welder-Weg 18, 55128 Mainz, App. 22614, blaensdo@uni-mainz.de; privat: Am Römerberg 1c, 55270 Essenheim, Tel. 06136-761638, Fax. 06136-761639

Blümer, Wilhelm, Univ.-Prof. Dr. phil., Klassische Philologie; Raum 03-567, Sprechstd. Do 11-12 u.n.V., Jakob-Welder-Weg 18, 55128 Mainz, App. 22666, bluemer@uni-mainz.de

Boeschoten, Hendrik, Univ.-Prof. Dr., Seminar für Orientkunde (Turkologie); Raum 02-114, Welderweg 20, 55099 Mainz, App. 23400 22779, turcolog@mail.uni-mainz.de

Braun, Eva Andrea, Univ.-Prof. Dr. phil., Altorientalistik: Vorderasiatische Archäologie; Raum 03-192, Johann-Friedrich-von-Pfeiffer-Weg 5, 55128 Mainz, App. 23994, instaegypt@uni-mainz.de

- Bringmann**, Michael, Univ.-Prof. Dr., Kunstgeschichte (Mittlere und neuere Kunstgeschichte; Sprechstd. Do 9-10 Uhr); Raum 01 322, Binger Straße 26, 55122 Mainz, App. 34399, bringman@mail.uni-mainz.de
- Fleischer**, Robert, Univ.-Prof. Dr. phil., Institut für Klassische Archäologie (Klassische Archäologie); Raum 03-617, Jakob-Welder-Weg 18, 55128 Mainz, App. 22587, rflei@mail.uni-mainz.de
- Geisler**, Eberhard, Univ.-Prof. Dr. phil., Romanisches Seminar (Romanische Philologie); Raum 02-542, Jakob-Welder-Weg 18, 55128 Mainz, App. 22650 24783, geisler@uni-mainz.de
- Girke**, Wolfgang, Univ.-Prof. Dr., Slavistik (Slavische Sprachwissenschaft); Raum 00-537, Jakob-Welder-Weg 18, 55128 Mainz, App. 22186, girke@uni-mainz.de
- Göbler**, Frank, Univ.-Prof. Dr., Slavistik (Slavische Literaturwissenschaft); Jakob-Welder-Weg 18, 55128 Mainz, App. 23908, goebler@uni-mainz.de
- Horst**, Heribert, Univ.-Prof. Dr., (pensioniert), Seminar für Orientkunde (Islamische Philologie und Semitistik); Raum 00-125, Welderweg 20, 55099 Mainz, App. 24450 22780, sekora@mail.uni-mainz.de, Tel. priv. 06131-593958
- Janik**, Dieter, Univ.-Prof. Dr. phil., Dr. h. c., Romanisches Seminar (Romanische Philologie); Raum 02-553, Jakob-Welder-Weg 18, 55128 Mainz, App. 24445 24784, ivogel@uni-mainz.de
- Johanson**, Lars, Univ.-Prof. Dr. Dr. h. c., (pensioniert), Seminar für Orientkunde (Turkologie); Raum 02-114, Welderweg 20, 55099, App. 23400 22779, johanson@mail.uni-mainz.de
- Kreikenbom**, Detlev, Univ.-Prof. Dr. phil., Institut für Klassische Archäologie (Klassische Archäologie); Raum 03-627, Jakob-Welder-Weg 18, 55128 Mainz, App. 22754, kreikenb@mail.uni-mainz.de
- Kropp**, Manfred, Univ.-Prof. Dr. phil., (beurlaubt), Seminar für Orientkunde (Islamwissenschaft und Semitistik); Jakob-Welder-Weg 20, 55099 Mainz, oib-dir@netgate.com.lb
- Ley**, Klaus, Univ.-Prof. Dr. phil., Romanisches Seminar (Romanische Philologie); Raum 01-551, Jakob-Welder-Weg 18, 55128 Mainz, App. 22986 24784, ivogel@uni-mainz.de
- Meisig**, Konrad, Univ.-Prof. Dr., Institut für Indologie; Raum 00-193, Friedrich-von-Pfeiffer-Weg 5, 55099 Mainz, App. 24452, meisig@mail.uni-mainz.de
- Peschlow**, Urs, Univ.-Prof. Dr., Kunstgeschichte (Christliche Archäologie und Byzantinische Kunstgeschichte, Sprechstd. Di 11-13); Raum 01 330, Binger Straße 26, 55122 Mainz, App. 34398, peschlow@mail.uni-mainz.de
- Porra**, Véronique, Univ.-Prof. Dr. phil., Romanisches Seminar (Romanische Philologie); Raum 02-550, Jakob-Welder-Weg 18, 55128 Mainz, App. 22987 od 23410, porra@uni-mainz.de
- Prechel**, Doris, Univ.-Prof. Dr. phil., Altorientalistik: Altorientalische Philologie; Raum 03-165, Johann-Friedrich-von-Pfeiffer-Weg 5, 55128 Mainz, App. 20821, prechel@uni-mainz.de
- Schultze**, Brigitte, Univ.-Prof. Dr., Slavistik (Literaturwissenschaft/Westslavistik); Raum 00-528, Jakob-Welder-Weg 18, 55128 Mainz, App. 2 2807, schultze@uni-mainz.de; Friedrich von Pfeiffer Weg 3, 55128 Mainz, Tel. 06131-39-24989, Fax. 06131-39-25101
- Staib**, Bruno, Univ.-Prof. Dr. phil., Romanisches Seminar (Romanische Philologie); Raum 02-543, Jakob-Welder-Weg 18, 55128 Mainz, App. 24782 24783, staib@uni-mainz.de
- Venzlaff**, Helga, Univ.-Prof. Dr., (pensioniert), Seminar für Orientkunde (Islamische Philologie und Islamkunde); Raum 00-125, Jakob-Welder-Weg 20, 55099 Mainz, App. 24450 22780, Tel. priv. 06131-71876
- Verhoeven-van Elsbergen**, Ursula, Univ.-Prof. Dr. phil., Ägyptologie; Raum 01-105, Johann-Friedrich-von-Pfeiffer-Weg 5, 55128 Mainz, App. 25005, verhoeve@uni-mainz.de
- Wehr**, Barbara, Univ.-Prof. Dr. phil., Romanisches Seminar (Romanische Philologie); Raum 02-546, Jakob-Welder-Weg 18, 55128 Mainz, App. 24442 23410, wehr@uni-mainz.de
- Zeller**, Dieter, Univ.-Prof. Dr., Religionswissenschaft des Hellenismus; Raum 01-217, Johann-Friedrich-von-Pfeiffer-Weg 12, 55128 Mainz, App. 25220, dzeller@uni-mainz.de, Tel. privat 06123-63543
- apl. Professorinnen/Professoren**
- Bol**, Renate, Prof. Dr., Institut für Klassische Archäologie (Klassische Archäologie); Raum 03-621, Jakob-Welder-Weg 18, 55128 Mainz, App. 25239, rebol@mail.uni-mainz.de
- Brönnner**, Wolfgang, apl. Prof. Dr., Kunstgeschichte (Direktor des Landesamtes für Denkmalpflege); Schillerstraße 44, 55116 Mainz, Tel. 06131 2016201

- Höckmann**, Ursula, Prof. Dr., Institut für Klassische Archäologie (Klassische Archäologie); Raum 03-631, Jakob-Welder-Weg 18, 55128 Mainz, App. 22753, koeckman@mail.uni-mainz.de
- Meichel**, Johann, Prof. Dr., Slavistik (Russisch); Raum 00-714, Jakob-Welder-Weg 18, 55128 Mainz, App. 22199, meichel@uni-mainz.de
- Müller**, Dietram, Prof. Dr., Ak. Dir., Klassische Philologie; Raum 03-566, Sprechstd. Mi 11-12, Jakob-Welder-Weg 18, 55128 Mainz, App. 22665, dmuel@uni-mainz.de, Tel. privat 0611-370691, Fax. privat 0611-9100838
- Scotti-Rosin**, Michael, apl. Prof., Ak. Dir., Romanisches Seminar (Romanische Philologie); Raum 02-558, Jakob-Welder-Weg 18, 55128 Mainz, App. 22817
- von der Way**, Thomas, Prof. Dr., Ägyptologie (beurlaubt); Johann-Friedrich-von-Pfeiffer-Weg 5, 55128 Mainz, App. 22438, vdway@soficom.com.eg

Entpflichtete/ i. R. befindliche Professorinnen/Professoren

- Andriane**, René, Univ.-Prof. Dr. (emeritiert), Romanisches Seminar (Romanische Philologie); Jakob-Welder-Weg 18, Tel. 00322 2684876
- Biermann**, Hartmut, Univ.-Prof. Dr., (pensioniert), Kunstgeschichte (Mittlere und neuere Kunstgeschichte); Binger Straße 26, 55122 Mainz, App. 32258, Hartmut.Biermann-Mainz@t-online.de
- Buddruss**, Georg, Univ.-Prof. Dr. Dr. h.c. (emeritiert), Institut für Indologie; Am Judensand 45, 55122 Mainz, Tel. 06131 320500, instindo@mail.uni-mainz.de
- Gundlach**, Rolf, Univ.-Prof. Dr. phil. (pensioniert), Ägyptologie; Raum 01-101, Johann-Friedrich-von-Pfeiffer-Weg 5, 55128 Mainz, App. 20885, R.Gundlach-DA@t-online.de
- Hafner**, German, Univ.-Prof. Dr. phil., Institut für Klassische Archäologie (Klassische Archäologie); Raum 03-631, Jakob-Welder-Weg 18, 55118 Mainz, App. 22174
- Imiela**, Hans-Jürgen, Prof. Dr., (pensioniert), Kunstgeschichte (Allgemeine Kunstgeschichte, Sprechstunde Mi., 11-12 Uhr); Raum 01 322, Binger Straße 26, 55122 Mainz, App. 34399
- Kornrumpf**, Hans-Jürgen, Univ.-Prof. Dr. phil., Seminar für Orientkunde (Islamkunde und Islamische Philologie); Raum 00-115, Jakob-Welder-Weg 20, 55099 Mainz, App. 22780 07249 6992, sekor@mail.uni-mainz.de
- Leibundgut**, Annalis, Univ.-Prof. Dr. phil., Institut für Klassische Archäologie (Klassische Archäologie); Raum 03-631, Jakob-Welder-Weg 18, 55128 Mainz, App. 22174 22753, leibund@mail.uni-mainz.de
- Nicolai**, Walter, Univ.-Prof. Dr. (pensioniert), Klassische Philologie; Raum 03-552, Sprechstd. n. V., Jakob-Welder-Weg 18, 55128 Mainz, App. 22335
- Sallmann**, Klaus, Univ.-Prof. Dr. (pensioniert), Klassische Philologie; Raum 03-552, Sprechstd. n. V., Jakob-Welder-Weg 18, 55128 Mainz, App. 22785, sallmann@uni-mainz.de, Tel. privat 06131-71600
- Schröter**, Elisabeth, Univ.-Prof. Dr., (pensioniert), Kunstgeschichte (Mittlere und neuere Kunstgeschichte); Raum 03 301, Binger Straße 26, 55122 Mainz, App. 33875, eschroet@mail.uni-mainz.de
- Spira**, Andreas, Univ.-Prof. Dr. (pensioniert), Klassische Philologie; Raum 03-552, Sprechstd. n. V., Jakob-Welder-Weg 18, 55128 Mainz, App. 22335
- von Winterfeld**, Dethard, Univ.-Prof. Dr., (pensioniert), Kunstgeschichte (Mittlere und neuere Kunstgeschichte, Sprechstd. Di 10-12); Raum 03 310, Binger Straße 26, 55122 Mainz, App. 34397, winterfe@mail.uni-mainz.de
- Wlosok**, Antonie, Univ.-Prof. Dr. (emeritiert), Klassische Philologie; Raum 03-568, Sprechstd. n. V., Jakob-Welder-Weg 18, 55128 Mainz, App. 22235; privat: Elsa-Brändström-Str. 19, 55124 Mainz, Tel. 06131-681584

Hochschuldozentinnen/dozenten

- Burkhardt**, Doris, PD Dr., Slavistik (Slavische Sprachwissenschaft); Raum 00-543, Jakob-Welder-Weg 18, 55128 Mainz, App. 25406, doris.burkhardt@uni-mainz.de
- Föllinger**, Sabine, HD Dr., Klassische Philologie; Raum 03-555, Sprechstd. Do 12-13, Jakob-Welder-Weg 18, 55128 Mainz, App. 22784, foelling@uni-mainz.de; privat: Bahnstraße 60, 55128 Mainz, Tel. 06131-891020

Junker, Klaus, HD Dr., Institut für Klassische Archäologie (Klassische Archäologie); Raum 03-623, Jakob-Welder-Weg 18, 55128 Mainz, App. 22220, kjunker@mail.uni-mainz.de

Patzke, Una, Dr. phil. habil., Priv. Dozent, Slavistik; Raum 00-543, Jakob-Welder-Weg 18, 55128 Mainz, App. 25406, patzke@uni-mainz.de

Privatdozentinnen/Privatdozenten

Bock-Raming, Andreas, PD Dr., Institut für Indologie; Raum 00-154, Friedrich-von-Pfeiffer-Weg 5, 55099 Mainz, App. 21015, abock1@gwdg.de

Degener, Almuth, PD Dr., Institut für Indologie; Raum 00-152, Friedrich-von-Pfeiffer-Weg 5, 55099 Mainz, App. 21018

Kandler, Hermann, PD Dr.phil.habil., Seminar für Orientkunde (Islamische Philologie und Islamkunde); Am Siegelhofen 23, 55283 Nierstein, Tel. 06133 492463, hkandler@de.ibm.com

Meier, Claudia, PD Dr., Kunstgeschichte (Mittlere und Neuere Kunstgeschichte, Sprechstd. Do 11-13); Raum 03-321, Binger Straße 26, 55122 Mainz, App. 30177, cmeier@mail.uni-mainz.de

Muth, Franz-Christoph, PD Dr.phil.habil., M.A., Seminar für Orientkunde (Islamwissenschaft); Raum 02-126, Welderweg 20, 55099 Mainz, App. 24185 22780, fcmuth@mail.uni-mainz.de

Reinhardt, Udo, PD Dr., Ak. Dir., Klassische Philologie; Raum 03-554, Sprechstd. Mi 12-13, Jakob-Welder-Weg 18, 55128 Mainz, App. 22787

Steingraber, Stephan, PD Dr., Institut für Klassische Archäologie (Klassische Archäologie); Raum 03-613, Jakob-Welder-Weg 18, 55128 Mainz, App. 22753, strasnal@hotmail.com

van Skyhawk, Hugh, PD Dr., Institut für Indologie; Raum 00-152, Friedrich-von-Pfeiffer-Weg 5, 55099 Mainz, App. 21018, skyhawk@mail.uni-mainz.de

Visser, Tamara, PD Dr., Klassische Philologie; Raum 03-555, Sprechstd. n. V., Jakob-Welder-Weg 18, 55128 Mainz, App. 22784, tvisser@t-online.de; privat: Kiefernweg 73, 56075 Koblenz, Tel. 0261-55613, Fax. 0261-5791963

Weber, Thomas, PD Dr., Institut für Klassische Archäologie (Klassische Archäologie); Raum 03-613, Jakob-Welder-Weg 18, 55128 Mainz, App. 22753 24013, tweber@mail.uni-mainz.de

Wissenschaftliche Assistentinnen/Assistenten

Bulut, Christiane, Dr. phil., M.A., Seminar für Orientkunde (Islamische Philologie und Islamkunde); Raum 00-125, Jakob-Welder-Weg 20, 55099 Mainz, App. 24450 22780, bulut@mail.uni-mainz.de

Engel, Ute, Dr., Kunstgeschichte (Sprechstd. Do 9.30 - 11 Uhr); Raum 03 326, Binger Straße 26, 55122 Mainz, App. 30014, uengel@mail.uni-mainz.de

Kappel, Kai, Dr., (beurlaubt), Kunstgeschichte; Raum 03 326, Binger Straße 26, 55122 Mainz

Klump, Andre, Dr. phil., Romanisches Seminar (Romanische Philologie); Raum 01-552, Jakob-Welder-Weg 18, 55128 Mainz, App. 25504, klump@uni-mainz.de

Wiesehomeier, Meike, M.A., Romanisches Seminar (Romanische Philologie); Raum 01-558, Jakob-Welder-Weg 18, 55128 Mainz, App. 23528, wiesehom@uni-mainz.de

Wissenschaftliche Mitarbeiterinnen/Mitarbeiter

Bergmann-Gaadt, Martina, M.A. (beurlaubt), Kunstgeschichte; Raum 01 302, Binger Straße 26, 55122 Mainz

Blaser, Jutta, Dr. phil., Ak. Rat, Romanisches Seminar (Romanische Philologie); Raum 01-558, Jakob-Welder-Weg 18, 55128 Mainz, App. 23528, blaser@uni-mainz.de

Bosold-DasGupta, Bettina, M.A., Romanisches Seminar (Romanische Philologie); Raum 01-548, Jakob-Welder-Weg 18, 55128 Mainz, App. 25505, bosold@uni-mainz.de

Breuer, Astrid, Yvonne, Dr., Slavistik; Raum 00-536, Jakob-Welder-Weg 18, 55128 Mainz, App. 22809, awilhelm@uni-mainz.de

Brinker, Wolfram, Klassische Philologie; Raum 03-582, Sprechstd. Fr 11-12, Welderweg 18, 55128 Mainz, App. 23140, brinker@uni-mainz.de

Dablemont, Gerhard, Dr. phil., Romanisches Seminar (Romanische Philologie); Raum 01-546, Jakob-Welder-Weg 18, 55128 Mainz, App. 22651

Derecka-Weber, Iwona, mgr., Mainzer Polonicum (Lektorin Mainzer Polonicum); Johann-Friedrich-von-Pfeiffer-Weg 3, 55128 Mainz, App. 2 49 89

- Dörr**, Gerhard, Romanisches Seminar (Romanische Philologie); Raum 02-714/Bibliothek A, Jakob-Welder-Weg 18, 55128 Mainz, App. 22195, gdoerr@uni-mainz.de
- Dufeu**, Bernard, Romanisches Seminar (Romanische Philologie); Raum 01-546, Jakob-Welder-Weg 18, 55128 Mainz, App. 22651, dufeu@uni-mainz.de
- Dumontet**, Danielle, Dr. phil., Romanisches Seminar (Romanische Philologie); Raum 02-554, Jakob-Welder-Weg 18, 55128 Mainz, App. 23397, dumontet@uni-mainz.de
- Forté**, Carlos, Romanisches Seminar (Romanische Philologie); Raum 01-555, Jakob-Welder-Weg 18, 55128 Mainz, App. 25117, forte@uni-mainz.de
- Giesche**, Maria, Dr. phil., Klassische Philologie; Raum 03-554, Sprechstd. Mo 12-14, Jakob-Welder-Weg 18, 55128 Mainz, App. 22787, giesche@uni-mainz.de, Tel. privat 06131-881098
- Goldt**, Rainer, Dr. phil., AOR, Slavistik (Studienfachberater/Slavistik/Mo 10-12); Raum 00-732, Jakob-Welder-Weg 18, 55128 Mainz, App. 2187, goldt@uni-mainz.de
- Guhe**, Eberhard, Dr., Institut für Indologie; Raum 00-177, Friedrich-von-Pfeifferweg 5, 55099 Mainz, App. 25611, guhe@uni-mainz.de
- Jost**, Linde, M.A., Seminar für Orientkunde (Islamische Philologie und Islamkunde); Raum 00-111, Jakob-Welder-Weg 20, 55099 Mainz, App. 24451, lijost@mail.uni-mainz.de
- Kiesewetter**, Gabriele, Dr., Kunstgeschichte (Sprechstd. Di 11-13); Raum 01 302, Binger Straße 26, 55122 Mainz, App. 32895, kiesewet@mail.uni-mainz.de
- Krauß**, Charlotte, M.A., Romanisches Seminar (Romanische Philologie); Raum 01-548, Jakob-Welder-Weg 18, 55128 Mainz, App. 25505, ckrauss@uni-mainz.de
- Kryszat**, Guido, Dr. phil., Altorientalistik: Altorientalische Philologie; Raum 03-162, Johann-Friedrich-von-Pfeiffer-Weg 5, 55128 Mainz, App. 23600, kryszat@uni-mainz.de
- Länge**, Ulrike, Dr., Slavistik (Studienberaterin/Slavistik/Mi 13-14); Jakob-Welder-Weg 18, 55128 Mainz, App. 22806, lange@uni-mainz.de
- Laun**, Sylvia, Dr., Kunstgeschichte (Studienfachberatung Mo 9-11); Raum 03 326, Binger Straße 26, 55122 Mainz, App. 30014, laun@mail.uni-mainz.de
- Lustig**, Wolfgang, Dr. phil., Ak. ORat, Romanisches Seminar (Romanische Philologie); Raum 02-555, Jakob-Welder-Weg 18, 55128 Mainz, App. 22432, lustig@uni-mainz.de
- Maskala**, Maria, mgr., Mainzer Polonicum (Lektorin Mainzer Polonicum); Friedrich-von-Pfeiffer-Weg 3, 55128 Mainz, App. 24989
- Mathey**, Géraldine, M.A., Romanisches Seminar (Romanische Philologie); Raum 01-552, Jakob-Welder-Weg 18, 55128 Mainz, App. 26192, mathey@uni-mainz.de
- Matuschek**, Herbert, Dr., AOR, Mainzer Polonicum (Studienberater/Polonistik); Raum 03-131, Johann-Friedrich-von-Pfeiffer-Weg 3, 55128 Mainz, App. 2 5109
- Milani**, Vildan, M.A., Seminar für Orientkunde (Turkologie); Raum 02-116, Jakob-Welder-Weg 20, 55099 Mainz, App. 22779, milani@uni-mainz.de
- Palme**, Branka, Dr., Slavistik; Raum 00-542, Jakob-Welder-Weg 18, 55128 Mainz, App. 22808, bpalme@uni-mainz.de
- Rashed**, Mohammed, Dr. phil., Seminar für Orientkunde (Arabisch); Raum 00-115, Jakob-Welder-Weg 20, 55099 Mainz, App. 22780 069 6881109, sektor@mail.uni-mainz.de
- Ritschel**, Rudolf, AOR, Slavistik; Raum 00-542, Jakob-Welder-Weg 18, 55128 Mainz, App. 22808, ritschel@uni-mainz.de
- Schneider**, Tanja, M.A., Seminar für Orientkunde (Islamische Philologie, Islamkunde); Raum 00-115, Jakob-Welderweg 20, 55099 Mainz, App. 23880, tschnei@mail.uni-mainz.de
- Schollmeyer**, Patrick, Dr. phil., Institut für Klassische Archäologie (Klassische Archäologie); Raum 03-613, Jakob-Welder-Weg 18, 55128 Mainz, App. 22753, schollme@uni-mainz.de
- Schwoch**, Juliane, M.A., Kunstgeschichte (Studienfachberatung Di 9-11); Raum 01-302, Binger Straße 26, 55122 Mainz, App. 32895, schwoch@mail.uni-mainz.de
- Silva-Brummel**, Maria Fernanda, Dr. phil., Romanisches Seminar (Romanische Philologie); Raum 01-555, Jakob-Welder-Weg 18, 55128 Mainz, App. 25117, silvabru@uni-mainz.de
- Thiel**, Andreas, Dr., Kunstgeschichte (Christliche Archäologie und Byzantinische Kunstgeschichte, Sprechstd. Do 13.30-15); Raum 01 330, Binger Straße 26, 55122 Mainz, App. 34398, athiel@mail.uni-mainz.de

- Thomaßen**, Helga, Dr. phil., Ak. Rat, Romanisches Seminar (Romanische Philologie); Raum 02-558, Jakob-Welder-Weg 18, 55128 Mainz, App. 22817, thomasse@uni-mainz.de
- Walter**, Jochen, Klassische Philologie; Raum 03-552, Sprechstd. Mi 10-11, Jakob-Welder-Weg 18, 55128 Mainz, App. 22785, walterj@uni-mainz.de
- Weber**, Klaus T., Dr., M.A., Kunstgeschichte (Sprechstd. Fr 11-13); Raum 03 326, Binger Straße 26, 55122 Mainz, App. 30014, klweber@mail.uni-mainz.de
- Weiss de Seng**, Irene, Dr. phil., Romanisches Seminar (Romanische Philologie); Raum 01-555, Jakob-Welder-Weg 18, 55128 Mainz, App. 25117, weissds@uni-mainz.de
- Wengoborski**, Sonja, M.A., Institut für Indologie; Raum 00-171, Friedrich-von-Pfeiffer-Weg 5, 55099 Mainz, App. 25510, wengobor@mail.uni-mainz.de
- Wicke**, Dirk, M.A., Altorientalistik: Vorderasiatische Archäologie; Raum 03-184, Johann-Friedrich-von-Pfeiffer-Weg 5, 55128 Mainz, App. 20306, dwicke@uni-mainz.de

Lehrbeauftragte

- Csejka**, Gerhard, M.A., Romanisches Seminar (Romanische Philologie); Raum 01-552, Jakob-Welder-Weg 18, 55128 Mainz, App. 25504
- Dehghan**, Keyvan, Dr. phil., M.A., Seminar für Orientkunde (Persische Sprache); Raum 00-111, Jakob-Welder-Weg 20, 55099 Mainz, Tel. 06131 381928, KDehghan@t-online.de
- Dhammapala**, Yodhagama, M.A., Institut für Indologie; Johann-Friedrich-von-Pfeiffer-Weg 5, 55128 Mainz, Tel. 06221 548907, G06@IX.URZ.Uni-HEIDELBERG.DE
- Faria**, Rui, Dr. phil., Romanisches Seminar (Romanische Philologie); Raum 01-552, Jakob-Welder-Weg 18, 55128 Mainz, App. 25504, faria@uni-mainz.de
- Hatáková**, Jana, mgr., Slavistik (Tschechisch); Jakob-Welder-Weg 18, 55128 Mainz, App. 22807, hatakova@uni-mainz.de
- Kiral**, Filiz, Dr., M.A., Seminar für Orientkunde ((Türkische Sprache)); Raum 00-115, Jakob-Welder-Weg 20, 55099 Mainz, App. 24021, kiral@uni-mainz.de
- Kriz**, Jaroslav, Slavistik; Jakob-Welder-Weg 18, 55128 Mainz, App. 22807, kriz@uni-mainz.de
- Meisig**, Marion, Dr., Institut für Indologie; Raum 00-184, Friedrich-von-Peiffer-Weg 5, 55099 Mainz, App. 24453, mmeisig@mail.uni-mainz.de
- Reuter**, Eva, Slavistik (Tschechisch); Jakob-Welder-Weg 18, 55128 Mainz
- Richter**, Tonio Sebastian, Dr. phil., Ägyptologie; Johann-Friedrich-von-Pfeiffer-Weg 5, 55128 Mainz, App. 22438, instaegypt@uni-mainz.de
- Schade-Busch**, Mechthild, Dr. phil., Ägyptologie; Johann-Friedrich-von-Pfeiffer-Weg 5, 55128 Mainz, App. 22438, msb@schade-busch.de
- Stöckle**, Norbert, OstR., Romanisches Seminar; Raum 01-542, Jakob-Welder-Weg 18, 55128 Mainz, App. 24439

Nichtbedienstete Lehrkräfte

- Morandi**, Chiara, Romanisches Seminar; Welder-Weg 18, 55099 Mainz
- Tarenzi**, Victoria, Romanisches Seminar; Jakob-Welder-Weg 18, 55099 Mainz

Wissenschaftliche Einrichtungen und Betriebseinheiten

Romanisches Seminar

Jakob-Welder-Weg 18, 55128 Mainz, Fax. 06131-39-2 30 76, E-Mail: romanistik@uni-mainz.de
Geschäftsleitung: Univ.-Prof. Dr. phil. Geisler, Eberhard, Raum 02-542, Jakob-Welder-Weg 18, 55128 Mainz, App. 22650 24783

Geschäftszimmer: Melzer-Voigt, Katrin, Raum 02-547, Jakob-Welder-Weg 18, 55128 Mainz, App. 22249

Postanschrift: Romanisches Seminar, 55099 Mainz, Fax 39-23076

Sekretariat: Buscke, Claude, Raum 02-548, Jakob-Welder-Weg 18, 55128 Mainz, App. 23410; Pees, Birgitta, Raum 02-537, Jakob-Welder-Weg 18, 55128 Mainz, App. 24783; Simaei, Ursula, Raum 02-536, Jakob-Welder-Weg 18, 55128 Mainz, App. 22816; Vogel, Irmtraud, Raum 02-716/Bibliothek A, Jakob-Welder-Weg 18, 55128 Mainz, App. 24784

Kommentar zu den Lehrveranstaltungen: Die „Erläuterungen zu den Lehrveranstaltungen“ liegen Mitte Juli vor; erhältlich in der Bibliothek A des Romanischen Seminars. Schutzgebühr 0,50 EUR.
www.romanistik.uni-mainz.de/komvz

Hinweis für Studierende: Studiengang Romanistik: Alle neu immatrikulierten Studierenden werden gebeten, sich eine Seminarkarte unter Vorlage des Studienbuchs und 2 Passfotos ausstellen zu lassen. (Raum 02-536, Mo-Do 9.30-11.30). Verlängerung der Seminarkarten für die bereits eingeschriebenen Studierenden unter Vorlage des Computerabschnitts und Angabe eventueller Anschriftsänderungen von Mo 27.10. bis Do 31.10.2003 (vor Bibliothek A des Romanischen Seminars). Nachzügler: Mi 12.11.03, 9.30-12.30; Mi 19.11.03, 14.30-16.30 (vor der Bibliothek A). Die genannten Termine sind unbedingt einzuhalten. Die Erstimmatrikulierten werden gebeten, sich die „Erläuterungen zu den Lehrveranstaltungen“ vor der Einführungsveranstaltung zu besorgen (Bibliothek A) bzw. am Mi 22.10.03 ab 8.45 vor P 1. Studienordnungen und Informationsblätter sind in der Bibliothek A des Romanischen Seminars erhältlich. Anmeldungen für Veranstaltungen im Grundstudium Spanisch auf www.romanistik.uni-mainz.de/zp.

Studienfachberatung: Romanische Philologie: Jakob-Welder-Weg 18. Blaser, Raum 01-558, Tel. 39-23528; Bosold-DasGupta, Raum 01-548, Tel. 39-25505; Dablemont, Raum 01-546, Tel. 39-22651; Dörr, Bibliothek A, Raum 02-714, Tel. 39-22195; Dufeu, Raum 01-546, Tel. 39-22651; Dumontet, Raum 02-554, Tel. 39-23397; Lustig, Raum 02-555, Tel. 39-22432; Silva-Brummel, Raum 01-555, Tel. 39-25117; Wiesehomeier, Raum 01-558, Tel. 39-23528; *In der Studieneinführungswoche*: Französisch: Dablemont, Mi 11-13, Dufeu, Mi 11-13. Spanisch: Blaser, Mi 11-13. Italienisch: Bosold-DasGupta, Mi 11-13. Portugiesisch: Silva-Brummel, Mi 11-12. *In der Vorlesungszeit*: Französisch (Allgemeines/Proseminare): Dablemont, Mi 10.30-12.30; Dörr, Di + Mi 10-11. Französisch (Sprachpraxis): Dumontet, Di 12-13 u. Do 9-10. Spanisch: Blaser, Di 16-18; Lustig, Di 15-17; Wiesehomeier, Di 11-12. Italienisch: Bosold-DasGupta, Mo 11-12 und Do 10-12. Portugiesisch: Silva-Brummel, Mo + Mi 14.30-15.15. *In der vorlesungsfreien Zeit*: Französisch (Allgemeines/Proseminare): Dablemont, Mi 10.30-12.30; Dörr, Mo 10-12. Französisch (Sprachpraxis): Dumontet, Do 10-12. Spanisch: Blaser, Di 16-18. Italienisch: Bosold-DasGupta, Do 10-12. Portugiesisch: Silva-Brummel, Mi 10-11.

Vertrauensdozenten für ausländische Studierende: Französisch: Univ.-Prof. Dr. phil. Bruno Staib, Raum 02-543, Tel. 39-24782, Sprechzeiten Di 10-12. Spanisch: Univ.-Prof. Dr. phil. Dieter Janik, Raum 02-553, Tel. 39-24445, Sprechzeiten Di 11-12. Italienisch: Univ.-Prof. phil. Dr. Klaus Ley, Raum 01-551, Tel. 39-22986, Sprechzeiten Mi 15-16. Portugiesisch: Univ.-Prof. Dr. phil. Eberhard Geisler, Raum 02-542, Tel. 39-22650, Sprechzeiten Do 10-12.

Bedienstete der Universität

Universitätsprofessorinnen/-professoren: Univ.-Prof. Dr. (emeritiert) Andrianne, René, Tel. 00322 2684876; Univ.-Prof. Dr. phil. Geisler, Eberhard, App. 22650 24783; Univ.-Prof. Dr. phil. Janik, Dieter, Dr. h. c., App. 24445 24784; Univ.-Prof. Dr. phil. Ley, Klaus, App. 22986 24784; Univ.-Prof. Dr. phil. Porra, Véronique, App. 22987 od 23410; Univ.-Prof. Dr. phil. Staib, Bruno, App. 24782 24783; Univ.-Prof. Dr. phil. Wehr, Barbara, App. 24442 23410

Universitätsdozentinnen/-dozenten: apl. Prof. Scotti-Rosin, Michael, Ak. Dir., App. 22817

Wiss. Assistentinnen/Assistenten: Dr. phil. Klump, Andre, App. 25504; Krauß, Charlotte, M.A., App. 25505; Wiesehomeier, Meike, M.A., App. 23528

Wiss. Mitarbeiterinnen/Mitarbeiter: Dr. phil. Blaser, Jutta, Ak. Rat, Raum 01-558, App. 23528; Bosold-DasGupta, Bettina, M.A., Raum 01-548, App. 25505; Dr. phil. Dablemont, Gerhard, Raum 01-546, App. 22651; Dörr, Gerhard, Raum 02-714/Bibliothek A, App. 22195; Dufeu, Bernard, Raum 01-546, App. 22651; Dr. phil. Dumontet, Danielle, Raum 02-554, App. 23397; Forte, Carlos, Raum 01-555, App. 25117; Dr. phil. Lustig, Wolfgang, Ak. ORat, Raum 02-555, App. 22432; Mathey, Géraldine, M.A., Raum 01-552, App. 26192; Dr. phil. Silva-Brummel, Maria Fernanda, Raum 01-555, App. 25117; Dr. phil. Thomaßen, Helga, Ak. Rat, Raum 02-558, App. 22817; Dr. phil. Weiss de Seng, Irene, Raum 01-555, App. 25117

Lehrbeauftragte: Csejka, Gerhard, M.A., App. 25504

Lektor (Instituto Camões): Dr. phil. Faria, Rui, App. 25504

Romanisches Seminar**Bibliothek Romanisches Seminar**

Jakob-Welder-Weg 18, 55128 Mainz, Tel. 22818, Fax. 23076, E-Mail: wenzelna@mail.uni-mainz.de

Bibliotheksangestellte und -aufsichten: Frolova, Irina, Raum 02-736/Bibl. A, Jakob-Welder-Weg 18, 55128, App. 22818; Kiszelis, Birgit, Raum 01-736/Bibl. B, Jakob-Welder-Weg 18, 55128 Mainz, App. 24785; Nitsche, Helga, Raum 02-736/Bibl. A, Jakob-Welder-Weg 18, 55128 Mainz, App. 22818

Bibliothekarin: Wenzel-Naß, Gabriele, App. 22818

Fachschaft Romanistik

Jakob-Welder-Weg 18, 55128 Mainz, Tel. 06131/39-2 31 74, E-Mail: fsromsem@mail.uni-mainz.de

Sprechzeiten: 1. Fachschaftsratssitzung (?); 2. Sprechstunden: (?)

Institut für Slavistik

Jakob-Welder-Weg 18, 55128 Mainz, Tel. 06131-39-2 28 07, Fax. 06131-39-2 47 09,

E-Mail: slavistik@uni-mainz.de

Postanschrift: Saarstr. 21, 55099 Mainz

Besucheradresse: Jakob-Welder-Weg 18, 55128 Mainz

Geschäftsleitung: Univ.-Prof. Dr. Girke, Wolfgang, App. 22186

Sekretariat: Mo-Fr, 10-12.30 Uhr: Makarczyk-Schuster, Ewa, M.A., Raum 00-552, App. 22807

Studienfachberatung: Dr. phil. Goldt, Rainer, AOR, Raum 00-732, App. 2187; Dr. Lange, Ulrike, App. 22806; Dr. Matuschek, Herbert, AOR, Raum 03-131, App. 2 5109; Dr. Palme, Branka, Raum 00-542, App. 22808; Ritschel, Rudolf, AOR, Raum 00-542, App. 22808

Hinweis für Studierende: Anmeldungen zu den Lehrveranstaltungen vor Beginn des Semesters, Auskünfte, Informationsblätter, Studienordnungen und Seminarkarten sind im Sekretariat (P Zi. 00-552) erhältlich.

Bedienstete der Universität

Universitätsprofessorinnen/-professoren: Univ.-Prof. Dr. Girke, Wolfgang, Raum 00-537, App. 22186; Univ.-Prof. Dr. Göbler, Frank, App. 23908; Univ.-Prof. Dr. Schultze, Brigitte, Raum 00-528, App. 2 2807

Außerplanmäßiger Professor: Prof. Dr. Meichel, Johann, Raum 00-714, App. 22199

Hochschuldozentin: PD Dr. Burkhardt, Doris, Raum 00-543, App. 25406

Privatdozentin: Dr. phil. habil. Patzke, Una, Priv. Dozent, App. 25406

Wiss. Mitarbeiterinnen/Mitarbeiter: Dr. Breuer, Astrid, Yvonne, Raum 00-536, App. 22809; mgr. Derecka-Weber, Iwona, App. 2 49 89; Dr. phil. Goldt, Rainer, AOR, Raum 00-732, App. 2187; Dr. Lange, Ulrike, App. 22806; mgr. Maskala, Maria, App. 24989; Dr. Matuschek, Herbert, AOR, Raum 03-131, App. 2 5109; Dr. Palme, Branka, Raum 00-542, App. 22808; Ritschel, Rudolf, AOR, Raum 00-542, App. 22808

Lehrbeauftragte: mgr. Hatáková, Jana, App. 22807; Kríz, Jaroslav, App. 22807

Vertrauensdozentin für ausländische Studierende: Dr. Palme, Branka, Raum 00-542, App. 22808

Slavistik

Jakob-Welder-Weg 18, 55128 Mainz, Tel. 06131-39-22807, Fax. 06131-39-24709,

E-Mail: slavistik@uni-mainz.de

Mainzer Polonicum

Johann-Friedrich-von-Pfeiffer-Weg 3, 55128 Mainz, Tel. 06131-39-2 49 89, Fax. 06131-39-2 51 01

Wissenschaftliche Leitung: Univ.-Prof. Dr. Schultze, Brigitte, App. 2 2807

Organisation: Dr. Matuschek, Herbert, AOR, App. 2 5109

Lektorat/Polnisch: mgr. Derecka-Weber, Iwona, App. 2 49 89; mgr. Maskala, Maria, App. 24989

Sekretariat: Mo-Do, 9.30-12.30 Uhr: Gall, Cristina, App. 2 49 89

Bibliothek: Öffnungszeiten: Di 9-12 Uhr

Bibliothek Slavistik und Osteuropäische Geschichte

Jakob-Welder-Weg 18, 55128 Mainz, Tel. 06131-39-2 28 15

Bibliotheksaufsicht: App. 2 28 15

Öffnungszeiten: Mo, Do 9-16; Di, Mi 9-16.30; Fr 9-13:50

Fachschaft Slavistik

Jakob-Welder-Weg 18, 55128 Mainz, Tel. 06131-39-26060

Seminar für Klassische Philologie

Jakob-Welder-Weg 18 (Philosophicum), 55128 Mainz, Tel. 06131-39-22335, Fax. 06131-39-24797,

E-Mail: kheintz@uni-mainz.de

Postanschrift: Universität Mainz, Seminar für Klassische Philologie, 55099 Mainz

Leitung: Univ.-Prof. Dr. phil. Althoff, Jochen, App. 22116

Geschäftszimmer/Sekretariat: Heintz, Käthe, Raum 03-575, Öffnungszeiten: Mo-Fr 9.30-12, App. 22335

Vertrauensdozent für ausländische Studierende: Univ.-Prof. Dr. phil. Althoff, Jochen, App. 22116

Studienberatung: siehe unten

Kommentar zu den Lehrveranstaltungen: Das kommentierte Vorlesungsverzeichnis ist ab dem 21. Juli 2003 in der Seminarbibliothek (P R 03-712) oder im Geschäftszimmer (P Zi. 03-575) erhältlich.

Dozentinnen und Dozenten

Universitätsprofessorinnen/-professoren: Univ.-Prof. Dr. phil. Althoff, Jochen, Raum 03-576, Sprechstd. Mi 12-13, App. 22116; Univ.-Prof. Dr. phil. Blänsdorf, Jürgen, Raum 03-585, Sprechstd. Mi 11-12, App. 22614; Univ.-Prof. Dr. phil. Blümer, Wilhelm, Raum 03-567, Sprechstd. Do 11-12 u.n.V., App. 22666; Univ.-Prof. Dr. (pensioniert) Nicolai, Walter, Raum 03-552, Sprechstd. n. V., App. 22335; Univ.-Prof. Dr. (pensioniert) Sallmann, Klaus, Raum 03-552, Sprechstd. n. V., App. 22785; Univ.-Prof. Dr. (pensioniert) Spira, Andreas, Raum 03-552, Sprechstd. n. V., App. 22335; Univ.-Prof. Dr. (emeritiert) Wlosok, Antonie,

Raum 03-568, Sprechstd. n. V., App. 22235

apl. Professorinnen/Professoren: Prof. Dr. Müller, Dietram, Ak. Dir.,

Raum 03-566, Sprechstd. Mi 11-12, App. 22665

Hochschuldozentinnen/-dozenten auf Zeit: HD Dr. Föllinger, Sabine,

Raum 03-555, Sprechstd. Do 12-13, App. 22784

Privatdozentinnen/-dozenten: PD Dr. Reinhardt, Udo, Ak. Dir., Raum 03-554, Sprechstd. Mi 12-13,

App. 22787; PD Dr. Visser, Tamara, Raum 03-555, Sprechstd. n. V., App. 22784

Wiss. Mitarbeiterinnen/Mitarbeiter: Brinker, Wolfram, Raum 03-582, Sprechstd. Fr 11-12,

App. 23140; Dr. phil. Giesche, Maria, Raum 03-554, Sprechstd. Mo 12-14, App. 22787; Walter, Jochen,

Raum 03-552, Sprechstd. Mi 10-11, App. 22785

Lehrbeauftragte: App. 22335

Schreibzimmer: Roubeix, Madeleine, Raum 03 574, App. 23358

Klassische Philologie

Studienfachberatung (in den Sprechstunden - siehe oben - bzw. nach tel. Vereinbarung):

Brinker, Wolfram, App. 23140; HD Dr. Föllinger, Sabine, App. 22784; Dr. phil. Giesche, Maria, App. 22787;

Prof. Dr. Müller, Dietram, Ak. Dir., App. 22665; PD Dr. Reinhardt, Udo, Ak. Dir., App. 22787; Walter, Jochen,

App. 22785

Graecum/Latinum: Übungen zur Vorbereitung auf die Ergänzungsprüfungen

Beratung (in den Sprechstunden - siehe oben - bzw. nach tel. Vereinbarung): Prof. Dr. Müller,

Dietram, Ak. Dir., App. 22665; PD Dr. Reinhardt, Udo, Ak. Dir., App. 22787; Dr. phil. Giesche, Maria,

App. 22787

Neugriechisch

Beratung (in den Sprechstunden - siehe oben - bzw. nach tel. Vereinbarung): Prof. Dr. Müller,

Dietram, Ak. Dir., App. 22665

Bibliothek Klassische Philologie

Jakob-Welder-Weg 18, 55128 Mainz, Tel. 06131-39-25240, E-Mail: haubrich@ub.uni-mainz.de

Öffnungszeiten: Mo-Fr 9-18 Uhr u. n. V.

Bibliotheksverwaltung: Haubrich, Alice, Bibl.Olnsp., Raum 03-712, App. 25240

Aufsicht: Lippok, Elisabeth, Raum 03-712, App. 25240

Fachschaft Klassische Philologie

Jakob-Welder-Weg 18, Zi 00-218, 55128 Mainz, Tel. 06131-39-24088, Fax. 06131-39-24797,

E-Mail: Fachschaft-KlassPhil.Mainz@web.de

Sprechstunde: Mo 14-17 Uhr

Institut für Klassische Archäologie

Jakob-Welder-Weg 18, 55128 Mainz, Tel. 06131-39-2 27 53, Fax. 06131-39-2 30 73,

E-Mail: schollme@uni-mainz.de

Institut für Klassische Archäologie

Geschäftsführende Leitung: Univ.-Prof. Dr. phil. Kreikenbom, Detlev, App. 22754

Information und Verwaltung: Dr. phil. Schollmeyer, Patrick, Raum 03-613, App. 22753

Öffnungszeiten: Mo-Fr 8:00-12:00 Uhr

Universitätsprofessorinnen/-professoren: Univ.-Prof. Dr. phil. Fleischer, Robert, App. 22587;

Univ.-Prof. Dr. phil. Kreikenbom, Detlev, App. 22754

außerplanmäßige Professorinnen/Professoren: Prof. Dr. Bol, Renate, App. 25239;
Prof. Dr. Höckmann, Ursula, App. 22753

Entpflichtete/ i. R. befindliche Professorinnen/Professoren: Univ.-Prof. Dr. phil. Hafner, German, App. 22174; Univ.-Prof. Dr. phil. Leibundgut, Annalis, App. 22174 22753

Hochschuldozentinnen/dozenten: HD Dr. Junker, Klaus, App. 22220

Privatdozentinnen/Privatdozenten: PD Dr. Steingräber, Stephan, App. 22753; PD Dr. Weber, Thomas, App. 22753 24013

Vertrauensdozentin für ausländische Studierende: Prof. Dr. Bol, Renate, App. 25239

Studienfachberatung: Prof. Dr. Bol, Renate, App. 25239; HD Dr. Junker, Klaus, App. 22220

Antiken- und Abgußsammlung

Information und Verwaltung: HD Dr. Junker, Klaus, Raum 03-623, Jakob-Welder-Weg 18, 55128 Mainz, App. 22220

Öffnungszeiten: Nach telefonischer Rücksprache mit HD Dr. Klaus Junker.

Bibliothek Klassische Archäologie

Jakob-Welder-Weg 18 (Raum 03-612), 55128 Mainz

Information und Verwaltung: Prof. Dr. Bol, Renate, Raum 03-621, Jakob-Welder-Weg 18, 55128 Mainz, App. 25239; Dr. phil. Schollmeyer, Patrick, Raum 03-613, Jakob-Welder-Weg 18, 55128 Mainz, App. 22753

Öffnungszeiten: Mo-Fr 10:00-16:00 Uhr

Fotolabor Klassische Archäologie

Jakob-Welder-Weg 18 (Raum 02-491), 55128 Mainz, Tel. 06131-39-2 34 23

Information und Verwaltung: Schurzig, Angelika, Raum 02-491, Jakob-Welder-Weg 18, 55128 Mainz, App. 23423

Fachschaft Klassische Archäologie

Jakob-Welder-Weg 18, 55128 Mainz, Tel. 06131-39-22753, Fax. 06131-39-23073

Institut für Kunstgeschichte mit Arbeitsbereich Christliche Archäologie und Byzantinische Kunstgeschichte

Binger Straße 26, 55122 Mainz, Tel. 06131-39-3 22 58, Fax. 06131-39-3 01 36,

E-Mail: granass@mail.uni-mainz.de

Geschäftsführende Leitung SS 2003: Univ.-Prof. Dr. Bringmann, Michael, App. 34399

Geschäftsführende Leitung WS 2003/2004: Univ.-Prof. Dr. Bringmann, Michael, App. 34399

Sekretariat: Bäumer, Mechthild, Binger Str. 26, 55122 Mainz, App. 32258; Granaß, Martina, Raum 03-318, Binger Straße 26, 55122 Mainz, App. 32258

Universitätsprofessorinnen/-professoren: Univ.-Prof. Dr. Biermann, Hartmut, (pensioniert), App. 32258; Univ.-Prof. Dr. Bringmann, Michael, Raum 01 322, App. 34399; Univ.-Prof. Dr. Peschlow, Urs, Raum 01 330, App. 34398; Univ.-Prof. Dr. Schröter, Elisabeth, (pensioniert), Raum 03 301, App. 33875; Univ.-Prof. Dr. von Winterfeld, Dethard, (pensioniert), Raum 03 310, App. 34397

Habilitierte Bedienstete: Prof. Dr. Imiela, Hans-Jürgen, (pensioniert), Raum 01 322, App. 34399; PD Dr. Meier, Claudia, Raum 03-321, App. 30177

Wiss. Assistentinnen/Assistenten: Dr. Engel, Ute, Raum 03 326, App. 30014; Dr. Kappel, Kai, (beurlaubt), Raum 03 326

Wiss. Mitarbeiterinnen/Mitarbeiter: Bergmann-Gaadt, Martina, M.A. (beurlaubt), Raum 01 302; Dr. Kiesewetter, Gabriele, Raum 01 302, App. 32895; Dr. Laun, Sylvia, Raum 03 326, App. 30014; Schwoch, Juliane, M.A., Raum 01-302, App. 32895; Dr. Thiel, Andreas, Raum 01 330, App. 34398; Dr. Weber, Klaus T., M.A., Raum 03 326, App. 30014

Nichtbedienstete Lehrkräfte und Lehrbeauftragte

Studienfachberatung Leitung: PD Dr. Meier, Claudia, App. 30177

Studienfachberatung: Dr. Engel, Ute, App. 30014; Dr. Kiesewetter, Gabriele, App. 32895; Dr. Laun, Sylvia, App. 30014; Schwoch, Juliane, M.A., App. 32895; Dr. Weber, Klaus T., M.A., App. 30014

Studienfachberatung Christl. Archäologie und Byzant. Kunstgeschichte: Dr. Thiel, Andreas, App. 34398

Kunstgeschichte

Binger Straße 26, 55122 Mainz, Tel. 06131-39-32258, Fax. 06131-39-30136

Sekretariat: Bäumer, Mechthild, Binger Str. 26, 55122 Mainz, App. 32258; Granaß, Martina, Raum 03-318, Binger Straße 26, 55122 Mainz, App. 32258

Öffnungszeiten: Mo-Fr 9:00-12:00 Uhr

Hausmeister: Schmitt, Markus, App. 30175

Fotolabor Kunstgeschichte

Binger Straße 26, 55122 Mainz, Tel. 06131-39-3 01 74

Fotografenmeisterin: Gräwe, Monika, App. 30174

Fotolaboranten: Dreis, Bettina, App. 30174; Tschepe, André, App. 30175

Bibliothek Kunstgeschichte

Binger Straße 26, 55122 Mainz, Tel. 06131-39-3 03 12/3 01 73

Fachschaft Kunstgeschichte, Christliche Archäologie und Byzantinische Kunstgeschichte

Binger Straße 26, 55122 Mainz

Seminar für Orientkunde

Jakob-Welder-Weg 20, 55099 Mainz, Tel. 06131-39-2 27 80/2 27 79, Fax. 06131/39-2 43 80, E-Mail: sekor@mail.uni-mainz.de, turcolog@mail.uni-mainz.de

Studienfachberatung: Univ.-Prof. Dr. Boeschoten, Hendrik, Raum 02-114, App. 23400 22779; Dr. phil. Bulut, Christiane, M.A., Raum 00-125, App. 24450 22780; Jost, Linde, M.A., Raum 00-111, App. 24451; PD Dr.phil.habil. Muth, Franz-Christoph, M.A., Raum 02-126, App. 24185 22780

Bedienstete der Universität

Geschäftsführende Leitung: Univ.-Prof. Dr. Boeschoten, Hendrik, Raum 02-114, App. 23400 22779

Sekretariat Orientkunde: Seils, Susanne, Raum 00-126, App. 22780

Sekretariat Turkologie: Winterling, Dorothea, M.A., Raum 02-116, App. 22779

Universitätsprofessorinnen/-professoren: Univ.-Prof. Dr. Boeschoten, Hendrik, Raum 02-114, App. 23400 22779; Univ.-Prof. Dr. Horst, Heribert, (pensioniert), Raum 00-125, App. 24450 22780; Univ.-Prof. Dr. Dr.hc. Johanson, Lars, (pensioniert), Raum 02-114, App. 23400 22779; Univ.-Prof. Dr. phil. Kropp, Manfred, (beurlaubt); Univ.-Prof. Dr. Venzlaff, Helga, (pensioniert), Raum 00-125, App. 24450 22780

Vertretungsprofessur Prof. Kropp: PD Dr.phil.habil. Muth, Franz-Christoph, M.A., Raum 02-126, App. 24185 22780

Wiss. Assistentinnen/Assistenten: Dr. phil. Bulut, Christiane, M.A., Raum 00-125, App. 24450 22780

Wiss. Mitarbeiterinnen/Mitarbeiter: Jost, Linde, M.A., Raum 00-111, App. 24451; Milani, Vildan, M.A., Raum 02-116, App. 22779; Dr. phil. Rashed, Mohammed, Raum 00-115, App. 22780 069 6881109; Schneider, Tanja, M.A., Raum 00-115, App. 23880

Privatdozenten und Lehrbeauftragte

Habilitierte: PD Dr.phil.habil. Kandler, Hermann, Tel. 06133 492463; PD Dr.phil.habil. Muth, Franz-Christoph, M.A., App. 24185 22780

Lehrbeauftragte: Dr. phil. Dehghan, Keyvan, M.A., Raum 00-111, Tel. 06131 381928; Dr. Kiral, Filiz, M.A., Raum 00-115, App. 24021

Bibliothek: Raum 01-115, App. 23881

Fachschaft Orientkunde: FS-Orient@students.uni-mainz.de

Orientkunde

Jakob-Welder-Weg 20, 55099 Mainz, Tel. 22780/22779, Fax. 24380,
E-Mail: sekora@mail.uni-mainz.de, turcolog@mail.uni-mainz.de

Institut für Indologie

Johann-Friedrich-von-Pfeiffer-Weg 5, 55128 Mainz, Tel. 06131-39-2 26 47, Fax. 06131-39-2 45 82,
E-Mail: instindo@mail.uni-mainz.de

Sekretariat: Jost, Linde, M.A., App. 22647

Bedienstete der Universität

Universitätsprofessorinnen/-professoren: Univ.-Prof. Dr. Meisig, Konrad, App. 24452

Emeritus: Univ.-Prof. Dr. Dr. h.c. (emeritiert) Buddruss, Georg, Am Judensand 45, 55122 Mainz,
Tel. 06131 320500

Wiss. Mitarbeiterinnen/Mitarbeiter: Dr. Guhe, Eberhard, App. 25611; Wengoborski, Sonja, M.A.,
App. 25510

Nichtbed. Lehrkräfte und Lehrbeauftragte

Habilitierte: PD Dr. Bock-Raming, Andreas, App. 21015; PD Dr. Degener, Almuth, App. 21018; PD Dr. van Skyhawk, Hugh, App. 21018

Lehrbeauftragte: Dr. rer. nat. Banerjee, Arun, App. 24367; Dhammapala, Yodhagama, M.A.,
Tel. 06221 548907; Dr. Meisig, Marion, App. 24453

Bibliothek: Öffnungszeiten: Mo-Fr 10:00-13:00, Mo-Do 14:00-16:00

Studienfachberatung für Fragen zu Studieninhalt und -aufbau: Dr. Eberhard Guhe,
06131-39-25611

Fachschaft: [Homepage]<http://www.uni-mainz.de/FB/Philologie-III/Indologie/Fachschaft/>, Tel.
06131-39-21019

Institut für Ägyptologie und Altorientalistik

Johann-Friedrich-von-Pfeiffer-Weg 5, 55128 Mainz, Tel. 06131-39-22438, Fax. 06131-39-25409,
E-Mail: instaegypt@uni-mainz.de

Geschäftsführende Leitung: Univ.-Prof. Dr. phil. Verhoeven-van Elsbergen, Ursula, Raum 01-105,
Johann-Friedrich-von-Pfeiffer-Weg 5, 55128 Mainz, App. 25005

Sekretariat: Kreis-Thies, Ruth, Raum 01-106, App. 22438

Öffnungszeiten: Mo.-Mi. 8.00-13.00, Do. 8.00-12.45, Fr. geschlossen

Ägyptologie

Johann-Friedrich-von-Pfeiffer-Weg 5, 55128 Mainz, Tel. 06131-39-22438, Fax. 06131-39-25409,
E-Mail: instaegypt@uni-mainz.de

Universitätsprofessorinnen/-professoren: Univ.-Prof. Dr. phil. (pensioniert) Gundlach, Rolf,
App. 20885; Univ.-Prof. Dr. phil. Verhoeven-van Elsbergen, Ursula, App. 25005

Wiss. Mitarbeiterinnen/Mitarbeiter: App. 20819

Lehrbeauftragte: Dr. phil. Richter, Tonio Sebastian, App. 22438; Dr. phil. Schade-Busch, Mechthild,
App. 22438

apl. Professorinnen/Professoren: Prof. Dr. von der Way, Thomas, App. 22438

Altorientalistik: Vorderasiatische Archäologie

Johann-Friedrich-von-Pfeiffer-Weg 5, 55128 Mainz, Tel. 06131-39-23994, Fax. 06131-39-25409,
E-Mail: instaegypt@uni-mainz.de

Universitätsprofessorinnen/-professoren: Univ.-Prof. Dr. phil. Braun, Eva Andrea, App. 23994

Wiss. Mitarbeiterinnen/Mitarbeiter: Wicke, Dirk, M.A., App. 20306

Altorientalistik: Altorientalische Philologie

Johann-Friedrich-von-Pfeiffer-Weg 5, 55128 Mainz, Tel. 06131-39-20821, Fax. 06131-39-25409,
E-Mail: instaegypt@uni-mainz.de

Universitätsprofessorinnen/-professoren: Univ.-Prof. Dr. phil. Prechel, Doris, App. 20821

Wiss. Mitarbeiterinnen/Mitarbeiter: Dr. phil. Kryszat, Guido, App. 23600

Bibliothek Ägyptologie

Johann-Friedrich-von-Pfeiffer-Weg 5, 55128 Mainz, Tel. 06131-39-23806/24454

Bibliothek Altorientalistik

Johann-Friedrich-von-Pfeiffer-Weg 5, 55128 Mainz, Tel. 06131-39-20375

Diathek Ägyptologie

Johann-Friedrich-von-Pfeiffer-Weg 5, 55128 Mainz, Tel. 06131-39-23806

Fachschaft Ägyptologie

Johann-Friedrich-von-Pfeiffer-Weg 5, 55128 Mainz, Tel. 06131-39-23806

Religionswissenschaft des Hellenismus

Johann-Friedrich-von-Pfeiffer-Weg 12, 55128 Mainz, Tel. 06131-39-25220,
E-Mail: dzeller@mail.uni-mainz.de

Lehrstuhlinhaber: Univ.-Prof. Dr. Zeller, Dieter, Raum 01-217, Johann-Friedrich-von-Pfeiffer-Weg 12,
55128 Mainz, App. 25220

Fachbereich 15 - Philologie III**Französisch****Sprachwissenschaftliche Lehrveranstaltungen****Vorlesungen: Französische Sprachwissenschaft**

Vergleichende Sprachgeschichte der romanischen Sprachen

Staib B.

Vorlesung; 2 SWS; Mi, 10:00 - 12:00, P 204

Zur Geschichte des „Français parlé“

Wehr B.

Vorlesung; 2 SWS; Do, 12:30 - 14:00, P 4

Proseminare einführenden Charakters

Einführung in das Altfranzösische und die Geschichte der französischen

Sprache; Proseminar; 2 SWS; in 2 Parallelkursen;

Di 16:00 - 17:30 P 11

Thomaßen H.

Do 14:30 - 16:00 P 203

Damblemont G.

Einführung in die französische Sprachwissenschaft

Proseminar; 2 SWS; in 3 Parallelkursen;

Mo 14:30 - 16:00 P 11

Klump A.

Mi 10:00 - 11:30 P 104

Scotti-Rosin M.

Do 10:00 - 11:30 P 204

Thomaßen H.

Thematisch gebundene Proseminare: Französische Sprachwissenschaft (thematisch)

Français écrit et français parlé

Scotti-Rosin M.

Proseminar; 2 SWS; Di, 10:00 - 11:30, P 7

Lexikologie des Französischen

Thomaßen H.

Proseminar; 2 SWS; Mi, 8:30 - 10:00, P 109 a

Hauptseminare

Lexikalische Semantik und Wortfeldtheorie im Französischen

Staib B.

Hauptseminar; 2 SWS; Di, 14:30 - 16:00, P 102

Vulgärlatein für Romanisten

Wehr B.

Hauptseminar; 2 SWS; Di, 12:30 - 14:00, P 201

Wissenschaftliche Übungen

Altfranzösische Lektüre: La Mort le Roi Artu

Wehr B.

Übung; 1 SWS; jede 2. Woche Di, 17:00 - 18:30, Bibl. B Rom. Sem.

Kolloquien Sprachwissenschaft

Romanistisches linguistisches Kolloquium

Wehr B.

Kolloquium; 2 SWS; jede 2. Woche Di, 17:00 - 18:30, Bibl. B Rom. Sem.

Sprachwissenschaftliches Kolloquium

Staib B.

Kolloquium; 2 SWS; Di, 18:00 - 19:30, P 208

Literaturwissenschaftliche Lehrveranstaltungen**Vorlesungen: Französische Literaturwissenschaft**

L'affaire Dreyfus en littérature

Porra V.

Vorlesung; 2 SWS; Di, 12:00 - 14:00, P 10

Kurse mit Vorlesungscharakter

Häiti

Dumontet D.

Kurs; 2 SWS; Mi, 12:00 - 13:30, P 207

L'Europe francophone II
Kurs; 2 SWS; Di, 15:00 - 16:30, P 108

Damblemont G.

Literarische Übungen

Georges Perec
Übung; 2 SWS; Mi, 17:00 - 18:30, Bibl. A Rom. Sem.

Dörr G.

Proseminare einführenden Charakters

Einführung in die französische Literaturwissenschaft
Proseminar; 2 SWS; in 4 Parallelkursen;

Mo	08:30 - 10:00	P 11	Damblemont G.
Di	10:00 - 11:45	P 108	Dumontet D.
Di	10:00 - 11:30	P 203	Schüller Th.
Mi	08:30 - 10:00	P 6	Dörr G.

Thematisch gebundene Proseminare: Französische Literaturwissenschaft (thematisch)

„Notre Dame de Paris“ de Victor Hugo et ses adaptations cinématographiques
Proseminar; 2 SWS; Di, 13:30 - 15:00, P 203

Schüller Th.

Stendhal
Proseminar; 2 SWS; Di, 11:30 - 13:00, P 12

Dörr G.

Théâtre politique: le tyran
Proseminar; 2 SWS; Do, 11:30 - 13:00, P 203

Krauß Ch.

Hauptseminare

Aspects littéraires du wagnérisme français
Hauptseminar; 2 SWS; Do, 8:30 - 10:00, P 13

Porra V.

Die Geschichte von Tristan und Isolde
Hauptseminar; 2 SWS; Do, 15:00 - 16:30, P 104

Ley K.

Literatur als Ort von Existenz Erfahrung
Hauptseminar; 2 SWS; Fr, 10:00 - 12:00, P 12

Janik D.

Regards croisés sur la Guerre d'Algérie
Hauptseminar; 2 SWS; Mi, 10:00 - 11:30, P 103

Porra V.

Kolloquien Literaturwissenschaft

Literaturwissenschaftliches Kolloquium
Kolloquium; 2 SWS; Di, 15:30 - 17:00, P 201

Porra V.

Literaturwissenschaftliches Kolloquium (für Magister- und
Staatsexamenskandidaten); Kolloquium; 2 SWS; Fr, 8:30 - 10:00, P 12

Janik D.

Literaturwissenschaftliches Kolloquium (nur für Magister- und
Staatsexamenskandidaten); Kolloquium; 2 SWS; Mi, 17:00 - 19:00, Raum
01-551; Büro

Ley K.

Sprachpraktische Übungen

Grundstudium

Aufsatzübung
Übung; 2 SWS; in 3 Parallelkursen;

Mo	08:30 - 10:00	P 12	Mathey G.
Di	13:00 - 14:30	P 205	Forté C.
Mi	08:30 - 10:00	P 108	

Cours d'expression orale (Sprechfertigkeit)

Übung; 2 SWS; in 3 Parallelkursen;

Mo	12:30 - 14:00	SB II 03-134	Mathey G.
Di	15:00 - 16:30	P 203	
Mi	10:00 - 12:00	SB II 03-153	Dufeu B.

Deutsch-französische Übersetzung I (mit Grammatik)

Übung; 2 SWS; in 3 Parallelkursen;

Di	16:30 - 18:00	P 110	Forte C.
Do	09:30 - 11:00	P 11	Forte C.
Do	10:00 - 12:00	P 108	Dumontet D.

Grammaire française in 2 Parallelkursen

Übung; 2 SWS;

Mi	11:30 - 13:00	SB II 03-134	Thomaßen H.
Do	11:00 - 12:30	P 4	Dufeu B.

Initiation à la traduction allemand-français

Übung; 2 SWS; in 2 Parallelkursen;

Mo	10:00 - 11:30	P 109 a	Mathey G.
Do	08:00 - 09:30	P 4	Dufeu B.

Intonation française

Übung; 1 SWS; Di, 11:00 - 12:00, U1-732

Phonetik und Phonologie des Französischen - Praktischer Teil - in 4

Parallelkursen; Übung; 1 SWS;

Di	09:00 - 10:00	U1-732	Dufeu B.
Di	10:00 - 11:00	U1-732	Dufeu B.
Mi	08:00 - 09:00	U1-732	Dufeu B.
Mi	09:00 - 10:00	U1-732	Dufeu B.

Phonetik und Phonologie des Französischen - Theoretischer Teil

Übung; 1 SWS; Di, 8:00 - 9:00, P 1

Dufeu B.

Grund- und Hauptstudium

Traduction français-allemand

Übung; 2 SWS; in 2 parallelkursen;

Di	08:00 - 09:45	P 101	Dörr G.
Mi	08:30 - 10:00	SB II 03-144	Damblemont G.

Hauptstudium

Deutsch-französische Übersetzung für Examenskandidaten (Magister)

Kurs; 4 SWS; jede 2. Woche Fr, 8:30 - 12:00, P 13

Dufeu B.

Deutsch-französische Übersetzung II (mit Grammatik)

Übung; 2 SWS; in 2 parallelkursen;

Do	12:00 - 13:30	P 108	Dumontet D.
Do	16:00 - 17:30	P 13	Forte C.

Fachaufsatz

Übung; 2 SWS; Literaturwissenschaft; Mi, 10:00 - 11:30, P 109 a

Klausurenkurs (14-tägl. im Wechsel)

Klausurenkurs; 4 SWS;

Fr	08:30 - 12:00	P 108	Thomaßen H.
Fr	08:30 - 12:00	P 108	Damblemont G.
Fr	08:30 - 12:00	P 108	Dumontet D.

Landeskundliche Übungen

Grundstudium

Einführung in die französische Landeskunde

Kurs; 2 SWS; in 2 Parallelkursen;

Mi	16:00 - 17:00	P 15	
Fr	08:30 - 10:00	P 103	

Mathey G.
Dörr G.

Hauptstudium

La France profonde et ses écrivains

Übung; 2 SWS; Fr, 11:30 - 13:00, P 109 a

Dörr G.

Fachdidaktische Übungen (Grund- oder Hauptstudium)

Kategorien der Unterrichtsgestaltung

Übung; Blockseminar; Die Lehrveranstaltung wird als Blockseminar angeboten. Die drei Blockveranstaltungen, je eines in den Monaten Dezember, Januar und Februar, finden freitags von 15 bis 18 Uhr und samstags von 9 bis 12 Uhr statt.

Werum Th.

Italienisch

Sprachwissenschaftliche Lehrveranstaltungen

Vorlesungen: Italienische Sprachwissenschaft

Vergleichende Sprachgeschichte der romanischen Sprachen

Vorlesung; 2 SWS; Mi, 10:00 - 12:00, P 204

Staib B.

Proseminare einführenden Charakters

Einführung in die italienische Sprachwissenschaft

Proseminar; 2 SWS; Di, 18:00 - 19:30, P 11

Thomaßen H.

Thematisch gebundene Proseminare: Italienische Sprachwissenschaft (thematisch)

Questione della lingua

Proseminar; 2 SWS; Do, 8:00 - 9:30, P 201

Thomaßen H.

Hauptseminare

Linguistische Lektüre von Marco Polos „Milione“

Hauptseminar; 2 SWS; Do, 14:30 - 16:00, P 13

Wehr B.

Vulgärlatein für Romanisten

Hauptseminar; 2 SWS; Di, 12:30 - 14:00, P 201

Wehr B.

Kolloquien Sprachwissenschaft

Romanistisches linguistisches Kolloquium

Kolloquium; 2 SWS; jede 2. Woche Di, 17:00 - 18:30, Bibl. B Rom. Sem.

Wehr B.

Literaturwissenschaftliche Lehrveranstaltungen

Vorlesungen: Italienische Literaturwissenschaft

Futurismus

Vorlesung; 2 SWS; Do, 9:30 - 11:00, P 4

Ley K.

Literarische Übungen

Storia della letteratura italiana: l'800

Übung; 2 SWS; Mo, 13:00 - 14:30, P 207

Bosold-DasGupta B.

Proseminare einführenden Charakters

Einführung in die italienische Literaturwissenschaft
Proseminar; 2 SWS; Mo, 9:30 - 11:00, P 206

Bosold-DasGupta B.

Thematisch gebundene Proseminare: Italienische Literaturwissenschaft (thematisch)

Zentren der italienischen Literatur
Proseminar; 2 SWS; Do, 12:00 - 13:30, P 206

Damblemont G.

Hauptseminare

Aspekte der oberitalienischen Aufklärung: Algarotti und Alfieri
Hauptseminar; 2 SWS; Mi, 12:00 - 13:30, P 108

Ley K.

Kolloquien Literaturwissenschaft

Literaturwissenschaftliches Kolloquium (nur für Magister- und
Staatsexamenskandidaten); Kolloquium; 2 SWS; Mi, 17:00 - 19:00, Raum
01-551; Büro

Ley K.

Sprachpraktische Übungen**Grundstudium**

Deutsch-italienische Übersetzung I (mit Grammatik)
Übung; 2 SWS; Di, 15:00 - 16:30, P 5

Campanile A.

Italienisch I

Übung; 3 SWS; Mo, 13:00 - 14:30, P 13; Di, 8:30 - 9:30, P 109 a

Italienisch II

Übung; 3 SWS; Mi, 11:30 - 13:00, P 10; Do, 8:00 - 8:45, P 108

Campanile A.

Italienisch III

Übung; 3 SWS; Mi, 8:30 - 10:00, P 207; Do, 8:45 - 9:30, P 108

Campanile A.

Phonetik und Phonologie des Italienischen

Übung; 2 SWS; Do, 14:30 - 16:00, P 3

Campanile A.

Grund- und Hauptstudium

Italienisch-deutsche Übersetzung
Übung; 2 SWS; Di, 17:00 - 18:30, P 102

Damblemont G.

Hauptstudium

Deutsch-italienische Übersetzung II (mit Grammatik)
Übung; 2 SWS; Di, 16:30 - 18:00, P 4

Campanile A.

Fachaufsatz: Tecniche di scrittura

Übung; 2 SWS; Do, 11:30 - 13:00, P 12

Campanile A.

Landeskundliche Übungen**Grund- und Hauptstudium**

Emigrazione e immigrazione. Aspetti della società italiana tra ventesimo
e ventunesimo secolo; Übung; 2 SWS; Mi, 16:30 - 18:00, P 102

Campanile A.

Allgemeine Konversationskurse

Italienischer Konversationskurs

Übung; 2 SWS; Fr, 13:00 - 15:00, P 105

Übung zur Sprechfertigkeit

Übung; 2 SWS; Fr, 14:00 - 16:00, P 6

Spanisch

Für Veranstaltungen des Grundstudiums und der Sprachpraxis Spanisch ist die Online-Anmeldung auf <http://www.romanistik.uni-mainz.de/zp/> bis zum 23.10.2003 erforderlich!

Sprachwissenschaftliche Lehrveranstaltungen

Vorlesungen: Spanische Sprachwissenschaft

Vergleichende Sprachgeschichte der romanischen Sprachen
Vorlesung; 2 SWS; Mi, 10:00 - 12:00, P 204

Staib B.

Proseminare einführenden Charakters

Einführung in die spanische Sprachwissenschaft
Proseminar; 2 SWS; in 2 Parallelkursen;

Mi 10:00 - 12:00 P 207

Blaser J.

Do 10:00 - 11:30 P 102

Scotti-Rosin M.

Thematisch gebundene Proseminare: Spanische Sprachwissenschaft (thematisch)

Grammatikographie des Spanischen
Proseminar; 2 SWS; Di, 13:00 - 14:30, P 15

Scotti-Rosin M.

Hauptseminare

Wortbildungslehre des Spanischen und Portugiesischen
Hauptseminar; 2 SWS; Mi, 12:00 - 13:30, P 101

Staib B.

Wissenschaftliche Übungen

Altspanisch
Übung; 2 SWS; Mo, 11:30 - 13:00, P 12

Klump A.

Phonetik und Phonologie des Spanischen
Übung; 2 SWS; Do, 15:00 - 16:30, P 12

Blaser J.

Kolloquien Sprachwissenschaft

Sprachwissenschaftliches Kolloquium
Kolloquium; 2 SWS; Di, 18:00 - 19:30, P 208

Staib B.

Literaturwissenschaftliche Lehrveranstaltungen

Vorlesungen: Spanische Literaturwissenschaft

Spanische Romane der 2. Hälfte des 20. Jahrhunderts: Themen und
ästhetische Tendenzen; Hauptseminar; 2 SWS; Mi, Do, 9:00 - 10:00, P 104

Janik D.

Literarische Übungen

Edición y comentario de textos en línea (Literatura hispanoamericana)
Übung; 2 SWS; Do, 16:00 - 17:30, U1-924

Lustig W.

Proseminare einführenden Charakters

Einführung in die hispanistische Literaturwissenschaft anhand von
Beispielen; Proseminar; 2 SWS; in 2 Parallelkursen;

Mo 08:00 - 10:00 P 109 a

Wiesehomeier M.

Di 13:30 - 15:00 P 108

Lustig W.

Thematisch gebundene Proseminare: Spanische Literaturwissenschaft (thematisch)

Jorge Luis Borges
Proseminar; 2 SWS; Do, 14:30 - 16:00, P 10

Geisler E.

Hauptseminare

Francisco de Quevedo				Geisler E.
Hauptseminar; 2 SWS; Do, 16:00 - 17:30, P 207				
Novelas transnacionales (España e Hispanoamérica)				Janik D.
Hauptseminar; 2 SWS; Di, 8:30 - 10:00, P 207				

Kolloquien Literaturwissenschaft

Literaturwissenschaftliches Kolloquium (für Magister- und Staatsexamenskandidaten); Kolloquium; 2 SWS; Fr, 8:30 - 10:00, P 12				Janik D.
---	--	--	--	----------

Sprachpraktische Übungen**Grundstudium**

Deutsch-spanische Übersetzung I (mit Grammatik)				Forte C.
Übung; 2 SWS; Mo, 13:00 - 14:30, P 12				

Spanisch I

Übung; 3 SWS; in 3 Parallelkursen;

Mo	12:00 - 13:30	P 109 a	Lustig W.
Do	13:15 - 14:00	P 10	
Mo	14:30 - 16:00	P 106	Weiss de Seng I.
Do	15:00 - 16:00	P 205	
Di	08:00 - 09:45	P 205	Blaser J.
Fr	10:00 - 11:00	P 15	

Spanisch II

Übung; 3 SWS; in 2 parallelkursen;

Mo	11:30 - 13:00	P 108	Weiss de Seng I.
Do	13:00 - 14:00	P 12	
Mo	14:30 - 16:00	P 203	Lustig W.
Do	15:15 - 16:00	P 105	

Spanisch III

Übung; 3 SWS; in 2 parallelkursen;

Mo	10:00 - 11:30	P 103	Forte C.
Do	11:00 - 12:00	P 11	
Di	10:00 - 11:30	P 13	Blaser J.
Fr	11:00 - 12:00	P 205	

Spanische Grammatik

Übung; 2 SWS; Di, 14:30 - 16:00, P 12

Blaser J.

Übung zur Sprechfertigkeit

Übung; 2 SWS; Mi, 11:00 - 12:30, P 7

Weiss de Seng I.

Grund- und Hauptstudium

Übersetzung Spanisch-Deutsch

Übung; 2 SWS; Mo, 16:00 - 17:30, P 106

Lustig W.

Hauptstudium

Deutsch-spanische Übersetzung II (mit Grammatik) (in 2 Parallelkursen)

Übung; 2 SWS;

Mo	16:00 - 17:30	P 203	Forte C.
Di	10:00 - 12:00	P 6	Weiss de Seng I.

Fachaufsatz: Literaturwissenschaft
 Übung; 2 SWS; Do, 10:00 - 12:00, P 7

Weiss de Seng I.

Landeskundliche Übungen

Grundstudium

Landeskunde: Spanien
 Übung; 2 SWS; Do, 10:00 - 11:30, P 203

Blaser J.

Fachdidaktische Übungen (Grund- oder Hauptstudium)

Integrierte Sprach- und Textarbeit im Spanischunterricht
 Übung; 2 SWS; Mo, 14:30 - 16:00, P 201

Reichert G.

Portugiesisch

Sprachwissenschaftliche Lehrveranstaltungen

Vorlesungen: Portugiesische Sprachwissenschaft

Vergleichende Sprachgeschichte der romanischen Sprachen
 Vorlesung; 2 SWS; Mi, 10:00 - 12:00, P 204

Staib B.

Proseminare einführenden Charakters

Einführung in die portugiesische Sprachwissenschaft
 Proseminar; 2 SWS; Mi, 11:30 - 13:00, P 201

Scotti-Rosin M.

Hauptseminare

Wortbildungslehre des Spanischen und Portugiesischen
 Hauptseminar; 2 SWS; Mi, 12:00 - 13:30, P 101

Staib B.

Kolloquien Sprachwissenschaft

Sprachwissenschaftliches Kolloquium
 Kolloquium; 2 SWS; Di, 18:00 - 19:30, P 208

Staib B.

Literaturwissenschaftliche Lehrveranstaltungen

Vorlesungen: Portugiesische Literaturwissenschaft

Portugiesische Literatur des 19. Jahrhunderts
 Vorlesung; 2 SWS; Di, 10:00 - 11:30, P 102

Geisler E.

Kurse mit Vorlesungscharakter

A viagem na literatura Portuguesa
 Kurs; 1 SWS; Mo, 11:00 - 11:45, P 15

Silva-Brummel M.F.

Literarische Übungen

Textos sobre o tema da aula teórica de literatura
 Übung; 1 SWS; Mo, 11:45 - 12:30, P 15

Silva-Brummel M.F.

Thematisch gebundene Proseminare: Portugiesische Literaturwissenschaft (thematisch)

Miguel Torga
 Proseminar; 2 SWS; Di, 14:30 - 16:00, P 107

Geisler E.

Sprachpraktische Übungen

Grundstudium

Deutsch-Portugiesische Übersetzung I (mit Grammatik) Übung; 2 SWS; Mi, 11:30 - 13:00, P 102	Silva-Brummel M.F.
Idiomática portuguesa Übung; 2 SWS; Mi, 13:00 - 14:30, P 104	Silva-Brummel M.F.
Portugiesisch I Übung; 3 SWS; Mi, 12:00 - 13:30, SB II 03-153; Do, 10:30 - 11:30, P 15	Faria R.
Portugiesisch II Übung; 3 SWS; Mo, 9:00 - 11:00, P 15; Mi, 9:00 - 10:00, P 107	Silva-Brummel M.F.
Portugiesisch III Übung; 3 SWS; Mi, 14:30 - 16:00, P 107; Do, 11:30 - 12:30, P 15	Faria R.
Übung zur Sprechfertigkeit (auf dem Niveau von der Übung III) Übung; 1 SWS; Mi, 10:00 - 11:00, P 107	Silva-Brummel M.F.

Hauptstudium

Aufsatzübung Übung; 2 SWS; Do, 8:30 - 10:00, P 203	Faria R.
Deutsch-portugiesische Übersetzung II (mit Grammatik) Übung; 2 SWS; Mo, 13:00 - 14:30, P 201	Silva-Brummel M.F.
Gramática Portuguesa Übung; 2 SWS; Mi, 10:00 - 11:30, P 10	Faria R.

Landeskundliche Übungen

Grund- und Hauptstudium

Viagem a Portugal: Roteiro histórico-cultural de algumas cidades portuguesas; Übung; 2 SWS; Di, 8:30 - 10:00, P 3	Faria R.
---	----------

Rumänisch

Sprachpraktische Ausbildung

Rumänischer Sprachkurs für Anfänger Sprachkurs; 2 SWS; Mi, 12:00 - 14:00, Hs VI; ReWi - Altbau	
Rumänischer Sprachkurs für Fortgeschrittene Sprachkurs; 2 SWS; Mi, 14:00 - 16:00, Hs VI; ReWi - Altbau	

Slavische Philologie

Intensivkurse vor Beginn der Vorlesungszeit

Kroatisch-Intensivkurs für Anfänger / 29.09.2003 - 17.10.2003 Sprachkurs; ben. Schein; jeden Tag, 9:00 - 12:30, 01-718	Palme B.
Polnisch-Intensivkurs für Anfänger / 22.09.2003-24.10.2003 /Mainzer Polonicum (Kurs B); Sprachkurs; 25 SWS; ben. Schein; jeden Tag, 9:00 - 14:00, Raum n.V.	Derecka-Weber I.
Russisch-Intensivkurs für Anfänger / 29.9.2003 - 17.10.2003 Sprachkurs; ben. Schein; jeden Tag, 8:30 - 13:00, Raum n.V.	Ritschel R.
Tschechisch-Intensivkurs für Anfänger / 29.09.2003 - 17.10.2003 Sprachkurs; ben. Schein; jeden Tag, 9:00 - 12:30, Raum n.V.	Kríz J.

Einführungsveranstaltung

- Einführungsveranstaltung für Studienanfänger der Slavistik
Informationsveranstaltung; nach der Veranstaltung besteht die Möglichkeit
zu individueller Studienberatung; Einzeltermin am 22.10.2003, 10:00 -
12:00, P 15 Lange U.

Einstufungstest

- Einstufungstest für Studienanfänger der Russistik mit Sprachvorkenntnissen
Prüfung; 2 SWS; Einzeltermin am 24.10.2003, 10:00 - 12:00, P 00-546 Goldt R.
- Einstufungstest für Studierende der Bohemistik mit Sprachvorkenntnissen
Prüfung; Zeit/Ort n.V. Kríz J.
- Einstufungstest für Studierende der Kroatistik/Serbistik mit
Sprachvorkenntnissen; Prüfung; Zeit/Ort n.V. Palme B.
- Einstufungstest für Studierende der Polonistik mit Sprachvorkenntnissen
Prüfung; Einzeltermine am 17.9.2003, 19.9.2003 Maskala M.

Vorlesungen

- Geschichte der polnischen Literatur III: Positivismus und Młoda Polska
Vorlesung; 1 SWS; Mi, 14:00 - 14:45, P 10 Schultze B.
- Grundbegriffe slavistischer Linguistik
Vorlesung; 1 SWS; Di, 16:15 - 17:00, P 102 Burkhardt D.
- Russische Literaturgeschichte 11.-18. Jh.
Vorlesung; 2 SWS; Mi, 11:30 - 13:00, P 6 Göbler F.

Proseminare

- Ältere Sprachzustände des Russischen
Proseminar; 2 SWS; ben. Schein; Fr, 8:15 - 9:45, P 15 Girke W.
- Ältere Sprachzustände und Sprachwandel des Polnischen
Proseminar; 2 SWS; ben. Schein; Do, 9:00 - 10:30, Polonicum Matuschek H.
- Dramen der Perestrojka
Proseminar; 2 SWS; ben. Schein; Mi, 15:00 - 16:30, P 6 Lange U.
- Einführung in das Obersorbische
Proseminar; 2 SWS; ben. Schein; Fr, 10:15 - 11:45, P 203 Girke W.
- Einführung in die Literaturwissenschaft für Polonisten und Bohemisten
Proseminar; 2 SWS; ben. Schein; Mi, 12:00 - 13:45, Polonicum Schultze B.
- Einführung in die Literaturwissenschaft für Russisten und
Kroatisten/Serbisten; Proseminar; 3 SWS; ben. Schein; Fr, 10:00 - 12:30,
P 6 Göbler F.
- Phonetik und Phonologie des Russischen
Proseminar; 2 SWS; ben. Schein; Mi, 10:00 - 11:30, P 102 Girke W.
- Prosa des Neuen Russlands: die 90er Jahre
Proseminar; 2 SWS; ben. Schein; Fr, 10:00 - 11:30, 01-718 Goldt R.
- Textphorik
Seminar; 2 SWS; ben. Schein; Di, 14:00 - 15:30, P 6 Burkhardt D.

Tutorien

- Begleitende Veranstaltung zum PS „Ältere Sprachzustände des Russischen“
Übung; 2 SWS; Di, 9:00 - 10:30, P 00-546; ab 2. Semesterwoche Breuer A.Y.
- Tutorium zum Proseminar „Einführung in die Literaturwissenschaft für
Polonisten und Bohemisten“; Tutorium; 1 SWS; 13:00 - 14:00, P 00-546 Schultze B.

Hauptseminare

- Komplexe Sätze im Russischen Girke W.
Hauptseminar; 2 SWS; ben. Schein; Mi, 8:15 - 9:45, P 10
- Modellierungen der 'Hochzeit' in der polnischen Literatur des 19. und
20. Jahrhunderts; Hauptseminar; 2 SWS; ben. Schein; Di, 12:00 - 13:30,
Polonicum Schultze B.
Matuschek H.
- Neuere russische Prosa Göbler F.
Hauptseminar; 2 SWS; ben. Schein; Do, 14:30 - 16:00, P 00-546
- Tschechische Prosa nach 1945: Josef Skvoreck, Zuzana Brabcová, Jirí
Kratochvíl; Hauptseminar; 2 SWS; ben. Schein; Di, 8:30 - 10:00, Polonicum Schultze B.

Kolloquien

- Kolloquium für Examenskandidaten Schultze B.
Kolloquium; Anmeldung im Sekretariat erforderlich; Blocksitzungen nach
Vereinbarung
- Kolloquium für Examenskandidaten und Doktoranden Göbler F.
Kolloquium; 1 SWS; Mi, 16:00 - 16:45, P 00-546
- Kolloquium in russischer Sprache (russ. Kulturgeschichte) Meichel J.
Übung; 3 SWS; ben. Schein; Mi, 13:15 - 14:00, P 00-546; Fr, 10:15 -
11:45, P 00-546
- Sprachwissenschaftliches Kolloquium für Examenskandidaten Patzke U.
Kolloquium; 2 SWS; Mo, 13:30 - 15:00, P 10

Sprachpraktische Veranstaltungen/Übungen**Russisch**

- Intensivkurs Russisch (Kurs A) Ritschel R.
Übung; 6 SWS; ben. Schein; Fortsetzung des Intensivkurses vom
September/Oktober; Mo, Fr, 8:00 - 9:30, U1-732; Mi, 8:00 - 9:30, P 11
- Intensivkurs Russisch (Kurs B) Ritschel R.
Übung; 6 SWS; ben. Schein; Fortsetzung des Intensivkurses vom
September/Oktober; Mo, Fr, 9:30 - 11:00, U1-732; Mi, 11:30 - 13:00, P 11

ab 3. Semester

- Grammatik I Breuer A.Y.
Übung; 2 SWS; ben. Schein; Mi, 10:30 - 12:00, P 00-546
- Konversation I Goldt R.
Übung; 2 SWS; ben. Schein; Mi, 14:00 - 15:30, P 00-546
- Landeskunde Goldt R.
Übung; 2 SWS; ben. Schein; Do, 9:00 - 10:30, P 00-546

ab 5. Semester

- Grammatik II Goldt R.
Übung; 2 SWS; ben. Schein; Mo, 12:00 - 13:30, 01-718
- Konversation II Goldt R.
Übung; 2 SWS; ben. Schein; Di, 16:00 - 17:30, P 00-546
- Russische Literatur im Film Meichel J.
Übung; 2 SWS; ben. Schein; Fr, 13:15 - 14:45, P 00-546
- Rußlands Wirtschaftsstruktur der Gegenwart Meichel J.
Übung; 2 SWS; ben. Schein; (auch im Rahmen der Zusatzqualifikation); Di,
13:00 - 14:30, P 12

Übersetzung Russisch-Deutsch II: Recht und Wirtschaft Goldt R.
 Übung; 2 SWS; ben. Schein; (auch im Rahmen der Zusatzqualifikation); Do,
 11:00 - 12:30, P 00-546

ab 7. Semester

Klausurenkurs für Examenskandidaten (Aufsatz) Meichel J.
 Übung; 3 SWS; ben. Schein; Mi, 13:15 - 14:00, P 00-546; Do, 13:00 -
 14:30, P 00-546

Klausurenkurs für Examenskandidaten (Übersetzung Russisch-Deutsch) Ritschel R.
 Klausurenkurs; 2 SWS; ben. Schein; Do, 8:15 - 9:45, SB II 03-144

Polnisch

Aufsatzübungen Matuschek H.

Übung; 2 SWS; ben. Schein; Di, 10:30 - 12:00, Polonicum

Lektüre und Interpretation von Texten zum Hauptseminar („Hochzeit“) Matuschek H.

Übung; 2 SWS; ben. Schein; Di, 9:00 - 10:30, Polonicum

Übersetzung Polnisch-Deutsch für Polonisten Matuschek H.

Übung; 2 SWS; ben. Schein; Do, 10:30 - 12:00, Polonicum

Übersetzung Polnisch-Deutsch für Nichtpolonisten Matuschek H.

Übung; 2 SWS; ben. Schein; Mi, 9:00 - 10:30, Polonicum

Übersetzungen fachsprachlicher Texte Matuschek H.

Übung; 2 SWS; ben. Schein; Mi, 10:30 - 12:00, Polonicum

Übungen zur Sprechfertigkeit I Matuschek H.

Übung; 2 SWS; ben. Schein; Mi, 12:00 - 13:30, Polonicum

Kroatisch/Serbisch

Deskriptive Grammatik I Palme B.

Übung; 2 SWS; ben. Schein; Do, 10:15 - 11:45, 01-718

Die kroatische und serbische Literatur des 19. Jhdts. (mit Lektüre) Palme B.

Übung; 2 SWS; Fr, 8:30 - 10:00, 01-718

Kroatisch für Fortgeschrittene, Stufe II Palme B.

Übung; 4 SWS; ben. Schein; Fortsetzung des Intensivkurses vom
 September/Oktober; Di, Do, 8:30 - 10:00, 01-718

Kroatisch für Fortgeschrittene, Stufe IV Palme B.

Übung; 3 SWS; ben. Schein; Mo, 8:30 - 10:00, 01-718; Mo, 10:00 - 11:00, P
 00-546

Übersetzung und Textparaphrase Palme B.

Übung; 2 SWS; ben. Schein; Mi, 8:30 - 10:00, 01-718

Slovenisch

Slovenisch für Anfänger, Stufe I Palme B.

Übung; 3 SWS; ben. Schein; Di, 12:15 - 14:30, 01-718

Tschechisch

Deskriptive Grammatik des Tschechischen, II Reuter E.

Übung; 2 SWS; ben. Schein; Zeit/Ort n.V.

Tschechisch für Anfänger Kríz J.

Übung; 4 SWS; ben. Schein; Fortsetzung des Intensivkurses vom
 September/Oktober; Mo, 11:00 - 12:30, SB II 03-134; Mi, 9:00 - 10:30, P
 00-546

Tschechisch für Fortgeschrittene II Kríz J.

Übung; 2 SWS; ben. Schein; Di, 10:30 - 12:00, P 00-546

Klassische Philologie

Einführungsveranstaltung

Einführungsveranstaltung für Studienanfänger, Fach- und Hochschulortwechsler (Studiengang Latein und Griechisch); Informationsveranstaltung; Mo 20.10.2003, 9-11 Uhr, P 206

Althoff J.

Griechisch

Vorlesungen

Corpus Hippocraticum
Vorlesung; 2 SWS; Mi, 10:00 - 12:00, P 206

Althoff J.

Einführung in den griechischen Mythos: Urmythen
Vorlesung; 2 SWS; Mi, 19:00 - 20:30, P 206

Reinhardt U.

Seminare und Übungen

für alle Stufen

Griechische Lektüre: Homer, Odyssee
Übung; 2 SWS; Mo, 14:00 - 15:30, P 208

Althoff J.

Kolloquium zur griechischen Tragödie (Besprechung ausgewählter Dramen in deutscher Übersetzung für Studierende aller Fachbereiche); Kolloquium; 2 SWS; Mi 17.00-18.30, P R 03-553

Nicolai W.

für die Unterstufe

Griechische Lektüre für Anfänger: Lysias
Übung; 2 SWS; Do, 10:00 - 11:30, P 205

Griechisches Proseminar: Lukian, Bis accusatus
Proseminar; 2 SWS; Do, 16:30 - 18:00, P 206

Griechische Stilübungen I
Übung; 3 SWS; Mo, 9:30 - 11:00, P 207; Do, 8:00 - 9:00, P 206

für die Oberstufe

Griechisches Hauptseminar: Die Sprüche der sieben Weisen
(interdisziplinär mit der Religionswissenschaft des Hellenismus);
Hauptseminar; 2 SWS; Di, 16:00 - 18:00, P 208

Althoff J.
Zeller D.

Griechische Stilübungen II
Übung; 2 SWS; Mo 9-11, P R 03-553

Müller D.

Latein

Vorlesungen

Tacitus
Vorlesung; 2 SWS; Mi, Do, 9:00 - 10:00, P 206

Blänsdorf J.

Die antike Rhetorik
Vorlesung; 2 SWS; Di, 10:00 - 12:00, P 206

Blümer W.

Caesars Bellum Gallicum zwischen Forschung und Didaktik
Vorlesung mit Übung; 2 SWS; Mo, 11:00 - 12:30, P 206

Visser T.

Historische Landeskunde: Die römischen Westprovinzen (Teil IV): Gallien, Spanien, Nordafrika; Vorlesung; 1 SWS; Mi, 12:00 - 13:00, P 206

Müller D.

Seminare und Übungen**für alle Stufen**

- Lateinische Lektüre: Cyprian, Traktate
 Übung; 2 SWS; Do, 14:00 - 16:00, P 206 Blümer W.
- Sprachwissenschaftliche Übung: Petron, Satyrice
 Übung; 2 SWS; Di, 8:30 - 10:00, P 206 Blänsdorf J.
- Colloquium Latinum familiare
 Übung; 2 SWS; 14-täglich; Zeit/Ort n.V. Sallmann K.

für die Unterstufe

- Lateinische Lektüre für Anfänger: Cicero, De oratore
 Übung; 4 SWS; Di, 18:00 - 20:00, P 206; Fr, 9:00 - 11:00, P 11 Brinker W.
- Lateinisches Proseminar I (für Anfänger): Tacitus, Agricola
 Proseminar; 3 SWS; Di, 13:30 - 15:00, P 7; Do, 12:00 - 13:00, P 11 Blümer W.
- Lateinisches Proseminar II (für Fortgeschrittene): Martial, Epigramme
 Proseminar; 2 SWS; Di, 14:00 - 16:00, P 206 Blänsdorf J.
- Vorkurs zu den Lateinischen Stilübungen I
 Übung; 2 SWS; Mi, 17:30 - 19:00, P 203 Reinhardt U.
- Lateinische Stilübungen I
 Übung; 3 SWS; Mi, 8:00 - 9:00, P 206; Fr, 11:30 - 13:00, P 206 Walter J.

für die Oberstufe

- Lateinisches Hauptseminar: Horaz, Carmina
 Hauptseminar; 2 SWS; Fr, 14:00 - 16:00, P 206 Blänsdorf J.
- Lateinische Stilübungen II
 Übung; 2 SWS; Fr, 11:00 - 13:00, P 15 Reinhardt U.
- Lateinisch-deutscher Übersetzungskurs
 Übung; 2 SWS; Mi, 17:00 - 19:00, P 206 Blänsdorf J.
 Blümer W.

Graecum/Latinum: Übungen zur Vorbereitung auf die Ergänzungsprüfungen**In der Vorlesungszeit****Griechisch für Hörer aller Fachbereiche**

- Formenlehre und Syntax des Altgriechischen für Anfänger
 Übung; 4 SWS; Mi, 13:30 - 15:00, P 204; Fr, 13:00 - 14:30, P 3; Beginn:
 Mi 29.10.2003; Anmeldung in der ersten Sitzung Reinhardt U.
- Altgriechische Lektüre: Thukydides
 Übung; 4 SWS; Mo, 16:30 - 18:00, P 107; Do, 10:15 - 11:45, P 107; Beginn
 mit Eröffnungsklausur: Mo 27.10.2003, 16.30 Uhr, P 107; Anmeldung in der
 nächsten Sitzung nach der Klausur Müller D.

Latein für Hörer aller Fachbereiche

- Formenlehre und Syntax des Lateinischen für Anfänger. Übung A
 Übung; 4 SWS; Mo, Do, 8:30 - 10:00, P 5; Beginn: Do 30.10.2003; Anmeldung
 in der ersten Sitzung Giesche M.
- Formenlehre und Syntax des Lateinischen für Anfänger. Übung B
 Übung; 4 SWS; Mo, Do, 10:15 - 11:45, P 10; Beginn: Do 30.10.2003;
 Anmeldung in der ersten Sitzung Giesche M.

- Formenlehre und Syntax des Lateinischen für Anfänger. Übung C
 Übung; 4 SWS; Mo, 13:30 - 15:00, P 4; Mi, 14:15 - 15:45, P 5; Beginn: Mo
 27.10.2003; Anmeldung in der ersten Sitzung Giesche M.
- Formenlehre und Syntax des Lateinischen für Fortgeschrittene
 Übung; 4 SWS; Mo, Mi, 16:15 - 17:45, P 2; Beginn mit Eröffnungsklausur:
 Mo 27.10.2003, 16 Uhr, P 2; Anmeldung in der nächsten Sitzung nach der
 Klausur Giesche M.
- Lateinische Lektüre. Übung A: Ovid, Metamorphosen
 Übung; 4 SWS; Mi, 15:15 - 16:45, P 204; Fr, 9:15 - 10:45, P 3; Beginn mit
 Eröffnungsklausur: Mi 29.10.2003, 15 Uhr, P 204; Anmeldung in der
 nächsten Sitzung nach der Klausur Reinhardt U.
- Lateinische Lektüre. Übung B: Caesar, Bellum Gallicum
 Übung; 4 SWS; Mo, 11:30 - 13:00, P 13; Do, 12:30 - 14:00, P 15; Beginn
 mit Eröffnungsklausur: Mi 29.10.2003, 15 Uhr, P 204; Anmeldung in der
 nächsten Sitzung nach der Klausur Müller D.

In der vorlesungsfreien Zeit

- A. Herbst 2003: Formenlehre und Syntax des Lateinischen für
 Fortgeschrittene; Übung; 22.09.-15.10.2003: Mo,Di,Do,Fr 9.00-12.30; Hs 7;
 Eröffnungsklausur: Mo 22.09.2003, 9.00 Uhr; Beginn und Anmeldung um 9.00
 Uhr (für Klausurteilnehmer nach der Klausur) Reinhardt U.
- B. Frühjahr 2004: Formenlehre und Syntax des Lateinischen für
 Fortgeschrittene; Übung; 08.03.-02.04.2004: Mo,Di,Do,Fr 9:30-13:00; P
 204; Eröffnungsklausur: Mo 08.03.2004, 9.30-11 Uhr; Beginn und Anmeldung
 um 11.15 Uhr nach der Klausur Giesche M.

Neugriechisch

- Neugriechische Formenlehre und Syntax für Anfänger
 Übung; 3 SWS; Mi, 13:30 - 15:00, P 207; Mi, 15:15 - 16:00, U1-732;
 Anmeldung in der ersten Sitzung Müller D.
- Neugriechische Lektüre: R. Galanáki, O víos tu Ismail Ferik Pasá
 Übung; 2 SWS; Mo 18-20, P R 03-553; Anmeldung in der ersten Sitzung Müller D.

Klassische Archäologie

Kommentare zu den Lehrveranstaltungen

Kommentiertes Vorlesungsverzeichnis ist ab Ende Juli 2003 in der Institutsbibliothek, Zi. 03-612 erhält-
 lich. Preis:0,50 Ä.

Einführungsveranstaltung

- Einführung für Studienanfänger
 Informationsveranstaltung; Einzeltermin am 23.10.2003, 11:15 - 12:45, P 3 Kreikenbom D.

Vorlesungen

- Hellenistische Kunst II
 Vorlesung; 2 SWS; Do, 11:15 - 12:45, P 3 Fleischer R.
- Griechische Kunst III (Klassik)
 Vorlesung; 2 SWS; Mi, 13:15 - 15:00, P 3 Kreikenbom D.
- Griechische Bronzen
 Vorlesung; 2 SWS; 16:00 - 17:30, P 5 Weber Th.

Mediterrane Wand- und Grabmalerei der spätklassischen und hellenistischen Periode (4. - 2. Jh.v.Chr.): Neue Funde und Forschungen in Makedonien, Thrakien, Kleinasien, Unteritalien und Etrurien; Vorlesung; 2 SWS; Zeit n.V., P 210; Die Vorlesung findet als Blockveranstaltung statt. Der Termin wird Ende September per Aushang in der Bibliothek des Archäologischen Instituts bekannt gegeben. Steingräber S.

Anfängerübungen

Einführung in die Klassische Archäologie Junker K.
Einführungskurs; 2 SWS; ben. Schein; Do, 9:30 - 11:00, P 210

Beschreibung antiker Skulpturen im Liebieghaus Bol R.
Übung; 2 SWS; ben. Schein; jede 2. Woche Do, 14:00 - 17:00, Raum n.V.; ab 6.11.2003; Die Übung findet im Liebieghaus (Frankfurt am Main) statt.

Pompeji: Architektur - Skulptur - Wandmalerei - Mosaik Schollmeyer P.
Übung; 2 SWS; ben. Schein; Di, 15:15 - 16:45, P 210

Proseminare

Griechische Porträts Fleischer R.
Proseminar; 2 SWS; ben. Schein; Mi, 11:15 - 10:45, P 210

Bildkunst der Spätantike Kreikenbom D.
Proseminar; 2 SWS; ben. Schein; Mo, 13:15 - 14:45, P 210

Seminare

Römische Bogenmonumente Fleischer R.
Seminar; 2 SWS; ben. Schein; Fr, 11:15 - 12:45, P 210

Bäder und Thermen in Nordafrika Escher A.
Seminar; 2 SWS; ben. Schein; Di, 13:15 - 14:45, P 210 Kreikenbom D.

Körper und Gewand: Zur Geschichte der antiken Mode Junker K.
Seminar; 2 SWS; ben. Schein; Mo, 11:15 - 12:45, P 210

Kolloquien

Neue archäologische Funde und Forschungen Fleischer R.
Kolloquium; 2 SWS; ben. Schein; Zeit n.V., P 210; n.V. (s. gesonderten Aushang in der Bibliothek des Archäologischen Instituts!)

Römische Stadtkultur in Kleinasien: Architektur- und Ausstattungskomplexe Bol R.
Kolloquium; 2 SWS; ben. Schein; jede 2. Woche Do, 14:00 - 17:00, P 210; Schollmeyer P.
ab 30.10.2003

Exkursionen

Kurzexkursion Bol R.
Exkursion; Schein; Termin und Ziel stehen noch nicht fest (s. gesonderten Aushang in der Bibliothek des Archäologischen Instituts!)

Kurzexkursion Junker K.
Exkursion; Schein; Termin und Ziel stehen noch nicht fest (s. gesonderten Aushang in der Bibliothek des Archäologischen Instituts!)

Kunstgeschichte

Einführungsveranstaltungen

Einführungsveranstaltung für Studienanfänger, Fach- und Hochschulwechsler Weber K.T.
Einführungskurs; obligatorisch für Studierende im Hauptfach, Nebenfach, Lehramt und Diplomstudiengang FB 24; Mi., 22. Oktober 2003, 17:15-18:00, P2 (Campus)

Semestereröffnung und Einführung in das Institut
Einführungskurs; für alle Studierenden; obligatorisch für Studienanfänger
im Haupt- und Nebenfach; 14:00 - 15:00, Raum n.V.; Mi, 29. Oktober 2003,
Hörsaal, Binger Str.26 Bringmann M.

Vorlesungen

Kunstgeschichte im Überblick Teil VIII: Das 20. Jahrhundert
Vorlesung; 2 SWS; publice; Di, 18:15 - 19:45, Raum n.V.; (Hörsaal, Binger
Str.26) Meier C.

Zur Geschichte der Plastik/Skulptur vom Mittelalter bis ins 20.
Jahrhundert (Material und Technik, Aufgaben und Themen, Formgebung und
Stil); Vorlesung; 2 SWS; Beginn: 30.10.2003; Do, 17:15 - 18:45, Raum
n.V.; (Hörsaal, Binger Str.26) Bringmann M.

Die gotische Kathedrale
Vorlesung; 2 SWS; Beginn: 29.10.2003; Mi, 17:15 - 18:45, Raum n.V.;
(Hörsaal, Binger Str.26) von Winterfeld D.

Malerei und Skulptur in Frankreich im letzten Viertel des 19. Jahrhunderts
Vorlesung; 2 SWS; publice; Mo, 18:15 - 19:45, Raum n.V.; (Hörsaal, Binger Str.26) Imiela H.-J.

Seminare

für Haupt- und Nebenfachstudierende, Lehramtskandidaten/kandidatinnen und Studierende des Faches
Freie Bildende Kunst

Proseminare einführenden Charakters

Einführung in die Architektur
Proseminar; 2 SWS; ben. Schein; Anmeldung: Listenauslage ab 29.09.2003 in
der Bibliothek, Beginn: 29.10.2003; Mi, 11:15 - 12:45, Raum n.V.;
Hörsaal, Binger Straße 26 von Winterfeld D.

Einführung in die Architektur
Proseminar; 2 SWS; ben. Schein; Anmeldung: Listenauslage ab 29.09.2003 in
der Bibliothek; Di, 14:15 - 15:45, Raum n.V.; (Hörsaal, Binger Straße 26) Weber K.T.

Einführung in die Bildkünste
Proseminar; 2 SWS; ben. Schein; Beginn: 30.10.2003, Anmeldung:
Listenauslage ab 29.09.2003 in der Bibliothek; Do, 11:15 - 12:45, Raum
n.V.; (Hörsaal, Binger Str.26) Bringmann M.

Einführung in die Bildkünste
Proseminar; 2 SWS; ben. Schein; Beginn: 27.10.2003, Anmeldung:
Listenauslage ab 29.09.2003 in der Bibliothek; Mo, 11:15 - 12:45, Raum
n.V.; (Hörsaal, Binger Str.26) Kiesewetter G.

Thematisch gebundene Proseminare

Spätantike und Byzantinische Buchmalerei
Proseminar; 2 SWS; ben. Schein; Anmeldung: ab 17.07.03 in den
Sprechstunden u.n.V.; Beginn: 30.10.03; Do, 9:15 - 10:45, Raum n.V.;
(Seminarraum, Binger Str.26) Thiel A.

Form und Funktion von Architektur im Mittelalter, dargestellt an
Beispielen aus Österreich, Ungarn und Rumänien; Proseminar; 2 SWS; ben.
Schein; Anmeldung: 5. August 2003, 10:00 Uhr; Mi, 13:15 - 14:45, Raum
n.V.; (Seminarraum, Binger Str.26) Weber K.T.

Barockbaukunst in Süddeutschland
Proseminar; 2 SWS; ben. Schein; Anmeldung: 31. Juli 2003 10.00 Uhr,
Kleiner Übungsraum des Instituts; Fr, 11:15 - 12:45, Raum n.V.;
(Seminarraum, Binger Str.26) Engel U.

- Druckgraphische Techniken Schwoch J.
 Proseminar; 2 SWS; ben. Schein; Anmeldung: 30. Juli 2003, in der Sprechstunde; Mi, 9:15 - 10:45, Raum n.V.; (Seminarraum, Binger Str. 25)
- Das Bauhaus Laun S.
 Proseminar; 2 SWS; ben. Schein; Anmeldung: Mo., 28. Juli 2003 in der Sprechstunde; Do, 14:15 - 15:45, Raum n.V.; (Seminarraum, Binger Str.26)
- Probleme der Denkmalpflege in Rheinland-Pfalz Bröner W.
 Proseminar; 2 SWS; ben. Schein; Anmeldung: Listenauslage ab 28.07.2003 in der Bibliothek; Mi, 15:15 - 16:45, Raum n.V.; (Seminarraum, Binger Str. 26)

Hauptseminare

- Die gotische Skulptur (Ausgewählte Beispiele) von Winterfeld D.
 Hauptseminar; 2 SWS; ben. Schein; Anmeldung: 24. Juli 2003, 11:15 Uhr; Beginn: 28.10.2003; Di, 16:15 - 17:45, Raum n.V.; (Seminarraum, Binger Str.26)
- „Himmel und Hölle“ - Bildtypen emotionaler Extremzustände Meier C.
 Hauptseminar; 2 SWS; ben. Schein; Anmeldung: persönlich, 30. Juli 2003 9:15 Uhr ff., Zi.03-321; Mi, 11:15 - 12:45, Raum n.V.; (Seminarraum, Binger Str.26)
- Caravaggio (und der Caravaggismus) Bringmann M.
 Hauptseminar; 2 SWS; ben. Schein; Anmeldung: 23. Juli 2003. 9-11 Uhr; Beginn: 28.10.2003; Di, 11:15 - 12:45, Raum n.V.; (Seminarraum, Binger Str.26)

Übungen

- Bestimmungsübung: „ars sacra“: Hauptwerke der mittelalterlichen Goldschmiedekunst; Übung; 2 SWS; Schein; Anmeldung: Listenauslage ab 28.07.2003 in der Bibliothek; Mo, 11:15 - 12:45, Raum n.V.; (Seminarraum, Binger Str.26) Meier C.
- Einführung in das wissenschaftliche Arbeiten Kiesewetter G.
 Übung; 2 SWS; Schein; Anmeldung: Listenauslage in der Bibliothek ab 28.07.2003; Di, 14:15 - 15:45, Raum n.V.; (Seminarraum, Binger Str.26)
- Übung vor Originalen (Exkursionen), Beschreiben - Bestimmen - Datieren Thiel A.
 Übung; 2 SWS; Schein; Anmeldung: ab 17. Juli 2003 in den Sprechstunden u.n.V.; jede 2. Woche Fr, 14:00 - 17:00, Raum n.V.; Vorbesprechung: 31.10.2003, 14:00 - 17:00 Uhr

Kolloquien

- Kolloquium für Examenskandidaten Bringmann M.
 Kolloquium; mit Doktoranden und Kollegen; jede 2. Woche Mo, 16:00 - 18:00, Raum n.V.; (Seminarraum, Binger Str.26) Imiela H.-J.
 Peschlow U.
 Schröter E., von Winterfeld D., Meier C.

Exkursionen

- Exkursionen
 Exkursion; Schein; zu Kunstdenkmälern und Museen (nach vorheriger Ankündigung), ganztägig an Wochenenden und in der vorlesungsfreien Zeit; zur jeweils aktuellen Exkursionsplanung siehe Homepage des Instituts

Christliche Archäologie und Byzantinische Kunstgeschichte

Vorlesungen

Frühchristliche Sarkophage Roms Peschlow U.
Vorlesung; 2 SWS; Beginn: 29.10.03; Mi, 15:15 - 16:45, Raum n.V.;
(Hörsaal, Binger Str.26)

Proseminare einführenden Charakters

Einführung in die Christliche Archäologie und Byzantinische Peschlow U.
Kunstgeschichte; Proseminar; 2 SWS; ben. Schein; Anmeldung: Listenauslage
ab 29.09.03 in der Bibliothek; Beginn: 03.11.03; Mo, 9:15 - 10:45, Raum
n.V.; (Seminarraum, Binger Str.26)

Thematisch gebundene Proseminare

Spätantike und Byzantinische Buchmalerei Thiel A.
Proseminar; 2 SWS; ben. Schein; Anmeldung: ab 17.07.03 in den
Sprechstunden u.n.V.; Beginn: 30.10.03; Do, 9:15 - 10:45, Raum n.V.;
(Seminarraum, Binger Str.26)

Hauptseminare

Frühchristliche Reliquiare Peschlow U.
Hauptseminar; 2 SWS; ben. Schein; Anmeldung: 29. Juli 2003, 11-12 Uhr;
Beginn: 28.10.03; Di, 9:15 - 10:45, Raum n.V.; (Seminarraum, Binger
Str.26)

Übungen

Übung vor Originalen (Exkursionen), Beschreiben - Bestimmen - Datieren Thiel A.
Übung; 2 SWS; Schein; Anmeldung: ab 17. Juli 2003 in den Sprechstunden
u.n.V.; jede 2. Woche Fr, 14:00 - 17:00, Raum n.V.; Vorbesprechung:
31.10.2003, 14:00 - 17:00 Uhr

Kolloquien und Exkursionen

Colloquium Christliche Archäologie
Kolloquium; 2 SWS; siehe separate Aushänge bzw. Homepage des Instituts;
Binger Str.26

Orientkunde: Islamische Philologie, Islamkunde, Semitistik, Turkologie

Einführungsveranstaltungen

Einführungsveranstaltung Mittwoch, den 29.10.2003, 12:15 - 13:00, R 00-112
Einführungskurs; 12:15 - 13:00, Jakob-Welder-Weg 20, R 00-112

Wissenschaftliche Übungen

Alle Veranstaltungen finden sofern nicht anders angegeben im Welderweg 20, R 00-112/00-116 großer
Übungsraum, E.G. bzw. Welderweg 20, R 00-122 kleiner Übungsraum, E.G. statt.

Arabisch I Jost L.
Grundkurs; 3 SWS; benoteter Schein nach Arabisch III und
Abschlussklausur; Mo, 8:15 - 9:45, P 101; Do, 12:15 - 13:00, P 7

Persisch II Jost L.
Grundkurs; 2 SWS; benoteter Schein nach Persisch III und
Abschlussklausur; Di, Fr, 9:15 - 10:00, Raum n.V.; R 00-112

Türkisch I Grundkurs; 2 SWS; benoteter Schein nach Türkisch III und Abschlussklausur; Di, Fr, 8:15 - 9:00, P 104	Schneider T.
Arabisch III Grundkurs; 2 SWS; ben. Schein; Abschlussklausur; Di, 14:15 - 15:45, Raum n.V.; R 00-112	Schneider T.
Türkisch III Grundkurs; ben. Schein; Abschlussklausur; Mo, Do, 13:15 - 14:00, Raum n.V.; R 00-112	Bulut Ch.
Einführung in das Syroaramäische Grundkurs; 2 SWS; Z.n.V., R 00-122	Vest B.
Einführung in das Äthiopische (Ge'ez) Grundkurs; 2 SWS; Mi, 15:15 - 16:45, Raum n.V.; R 00-122	Bokrezion Z.Y.
Einführung ins Amharische II Grundkurs; Z.n.V, R 00-122	Wetter A.
Seminare	
Seminar zur Religion des Islam: islamische Sekten und Bruderschaften Seminar; 1 SWS; ben. Schein; Mo, 11:15 - 12:00, Raum n.V.; R 00-112	Bulut Ch.
Islamwissenschaftliches Propädeutikum Seminar; 2 SWS; ben. Schein; Di, 12:15 - 13:45, Raum n.V.; R 00-112	Muth F.-Ch.
Leichte arabische Lektüre (vokalisiert): Baraniq; Ibrahim (Abraham als islamischer Prophet); Seminar; 1 SWS; ben. Schein; Mi, 10:15 - 11:00, Raum n.V.; R 00-112	Venzlaff H.
Arabische historische Texte zum östlichen Mittelmeerraum Seminar; 2 SWS; ben. Schein; Di, 8:15 - 9:45, Raum n.V.; R 00-122	Kandler H.
Freidenker im Islam Seminar; 2 SWS; ben. Schein; Di, 10:15 - 11:45, Raum n.V.; R 00-112	Muth F.-Ch.
Moderne arabische Reiseberichte: Amin ar-Raihani's Reisen ins „Herz des Libanon“; Seminar; ben. Schein; Do, 8:15 - 9:45, Raum n.V.; R 00-112	Muth F.-Ch.
Einführung in die semitische Epigraphik Seminar; 2 SWS; ben. Schein; Z.n.V.	Maraqten M.
Structure of Ethiosemitic Languages (Part I) Vorlesung; 2 SWS; Z.n.V.	Baye Y.
Languages and Language situation in Ethiopia - An Introduction Seminar; 2 SWS; Z.n.V.	Baye Y.
Morphosyntax of selected Ethiopian languages (Part I) Seminar; 2 SWS; Z.n.V.	Baye Y.
Leichte persische Lektüre (ab 4. Semester) Seminar; 1 SWS; ben. Schein; Do, 12:15 - 13:00, Raum n.V.; R 00-112	Bulut Ch.
Alexander der Große in Firdausi's „Königsbuch“ Seminar; ben. Schein; Do, 10:15 - 11:45, Raum n.V.; R 00-112	Muth F.-Ch.
Persische Historiker: Tarih-i Baihaqqi Seminar; 1 SWS; ben. Schein; Fr, 11:15 - 12:00, Raum n.V.; R 00-122	Horst H.
Sa'di: Bustan Seminar; 1 SWS; ben. Schein; Fr, 10:15 - 11:00, Raum n.V.; R 00-122	Horst H.
Leichte türkische Lektüre (ab 4. Semester) Seminar; ben. Schein; Mi, 9:15 - 10:00, Raum n.V.; R 00-112	Venzlaff H.
Einführung in die Turkologie Seminar; 2 SWS; ben. Schein; Mi, 15:15 - 16:45, Raum n.V.; R 00-112	Boeschoten H.

Einführung in die Türk Sprachen Seminar; 1 SWS; benoteter Schein nach Türk Sprachen III; Do, 16:15 - 17:00, Raum n.V.; R 00-112	Boeschoten H.
Sprachkontaktforschung Seminar; 2 SWS; ben. Schein; Mi, 17:15 - 18:45, Raum n.V.; R 00-112	Boeschoten H.
Türk Sprachige Poesie Seminar; 1 SWS; ben. Schein; Do, 17:15 - 18:00, Raum n.V.; R 00-112	Boeschoten H.
Afghanisch Türkmenische Texte Seminar; 2 SWS; ben. Schein; Do, 14:15 - 15:45, Raum n.V.; R 00-112	Boeschoten H.
Einführung ins Alt türkische Seminar; 2 SWS; ben. Schein; Mi, 10:15 - 11:45, Raum n.V.; R 00-122	Milani V.
Turkologisches Kolloquium für laufende Forschungsvorhaben Seminar; 2 SWS; Z.n.V. R 00-112	Johanson L.
 Sprachpraktische Übungen	
Arabisch A (begleitend zu Arabisch I) Sprachkurs; 2 SWS; Schein; Fr, 10:15 - 11:45, Raum n.V.; R 00-112	Rashed M.
Arabisch B (ab 3. Semester) Sprachkurs; 2 SWS; Schein; Fr, 12:00 - 13:30, Raum n.V.; R 00-112	Rashed M.
Arabisch C (ab 4. Semester) Sprachkurs; 2 SWS; Schein; Fr, 13:30 - 15:00, Raum n.V.; R 00-112	Rashed M.
Persisch A (begleitend zu Persisch II) Sprachkurs; 2 SWS; Schein; Mo, 16:15 - 17:45, Raum n.V.; R 00-112	Dehghan K.
Persisch B (ab 3. Semester) Sprachkurs; 1 SWS; Schein; Mo, 15:15 - 16:00, Raum n.V.; R 00-122	Dehghan K.
Persisch C (ab 4. Semester) Sprachkurs; 1 SWS; Schein; Mo, 14:15 - 15:00, Raum n.V.; R 00-112	Dehghan K.
Türkeitürkisch A (begleitend zu Türkisch I) Sprachkurs; 2 SWS; Schein; Mo, 14:15 - 15:45, Raum n.V.; R 00-112	Kiral F.
Türkeitürkisch B (Übersetzungsübungen 3. u. 4. Semester) Sprachkurs; 2 SWS; Schein; Di, 10:15 - 11:45, Raum n.V.; R 00-122	Kiral F.
Türkeitürkisch C (ab 4. Semester) Sprachkurs; 2 SWS; Schein; Di, 12:15 - 13:45, Raum n.V.; R 00-122	Kiral F.

Indologie

Vorbesprechung: Mittwoch, 29. Oktober 2003, 12.15 Uhr. Unterrichtsbeginn: 3. November 2003. Wenn nicht anders angegeben, finden alle Veranstaltungen in der Bibliothek des Instituts für Indologie, Friedrich-von-Pfeiffer-Weg 5, EG links, statt.

Vorlesung

Einführung in die Geschichte des Visnuismus Vorlesung; 1 SWS; Pflichtveranstaltung für alle Sem. HF und NF, vierzehntäglich, Beginn 7.11.; Fr, 13:15 - 14:45, P 5	Bock-Raming A.
--	----------------

Proseminare

Einführung ins Sanskrit Proseminar; 4 SWS; Pflichtveranstaltung für 1. Sem. HF und NF; Zeit/Ort n.V.	Guhe E.
Einfache Sanskrit-Lektüre Proseminar; 2 SWS; Pflichtveranstaltung für 3. Sem. HF und NF; Zeit/Ort n.V.	Wengoborski S.

- Singhalesisch II
Proseminar; 2 SWS; Wahlpflichtveranstaltung (im Austausch mit Hindi) für HF, 2ff. Sem.; Wahlveranstaltung für NF; Di, 12:15 - 13:45, Raum n.V. Dhammapala Y.
- Singhalesische Lektüre
Proseminar; 2 SWS; Wahlpflichtveranstaltung (im Austausch mit Hindi) für HF, ab 3. Sem.; Wahlveranstaltung für NF ab 3. Sem.; Di, 13:15 - 14:45, Raum n.V. Dhammapala Y.
- Bengali
Proseminar; 2 SWS; Wahlveranstaltung für alle Sem.; Zeit/Ort n.V. Banerjee A.

Hauptseminare

- Sanskrit-Hauptseminar
Hauptseminar; 2 SWS; Pflichtveranstaltung ab 5. Sem. für HF und NF; Zeit/Ort n.V.
- Pali-Lektüre
Hauptseminar; 2 SWS; Pflichtveranstaltung ab 5. Sem. HF; Wahlveranstaltung ab 5. Sem. NF; Fr, 9:15 - 10:45, Raum n.V. Degener A.
- Hindi-Lektüre
Hauptseminar; 2 SWS; Wahlpflichtveranstaltung (im Austausch mit Singhalesisch) ab 5. Sem. HF, Wahlveranstaltung ab 5. Sem. NF; Zeit/Ort n.V. Wengoborski S.
- Burushaski III
Hauptseminar; 2 SWS; Wahlveranstaltung für alle Sem.; Zeit/Ort n.V. van Skyhawk H.

Ägyptologie und Altorientalistik

Einführungsveranstaltungen

- Einführungsveranstaltung für Studienanfänger (Ägyptologie und Altorientalistik); Einführungskurs; Einzeltermin am 23.10.2003, 10:15 - 11:00, P 210 Braun E.A.
Prechel D.
Verhoeven-van Elsbergen U.
Dozenten
- Vorbesprechung für alle Studierenden
Einführungskurs; Einzeltermin am 27.10.2003, 10:15 - 11:00, P 210

Ägyptologie

Vorlesungen

- Altägyptische Jenseitsvorstellungen
Vorlesung; 1 SWS; Do, 12:15 - 13:00, P 5 Verhoeven-van Elsbergen U.

Proseminare

- Archäologie II: Objektgattungen
Proseminar; 2 SWS; ben. Schein; Do, 9:30 - 11:00, P 208 Schade-Busch M.
- Einführung ins ägyptologische Arbeiten
Proseminar; 2 SWS; ben. Schein; Mo, 16:00 - 17:30, P 105
- Mittelägyptisch I
Proseminar; 2 SWS; ben. Schein; Mi, 11:30 - 13:00, P 12

Mittelseminare

- Die 26. Dynastie
Mittelseminar; 2 SWS; ben. Schein; Di, 9:00 - 10:30, Übungsraum Ägyptologie Verhoeven-van Elsbergen U.
- Koptisch II
Mittelseminar; 2 SWS; ben. Schein; jede 2. Woche Fr, 12:15 - 13:45, 14:15 Richter T.S.

- 15:45, Übungsraum Ägyptologie; Termine: 07.11., 21.11., 05.12., 19.12.2003, 09.01., 23.01., 06.02., 20.2.2004
- Mittelägyptische Lektüre
Mittelseminar; 2 SWS; ben. Schein; Mo, 11:15 - 12:45, Übungsraum Ägyptologie
Verhoeven-van Elsbergen U.
- Oberseminare**
- Altägyptische Lebenslehren
Oberseminar; 2 SWS; ben. Schein; Fr, 9:30 - 11:00, Übungsraum Ägyptologie
Verhoeven-van Elsbergen U.
- Archäologie und Geschichte des thebanischen Gaues
Oberseminar; 2 SWS; ben. Schein; Mi, 9:15 - 10:45, Übungsraum Ägyptologie
Gundlach R.
- Tutorien**
- Tutorium zu Mittelägyptisch I
Tutorium; 2 SWS; Mo, 13:30 - 15:00, P 205
Berbner I.
- Kolloquium**
- Kolloquium für Examenskandidaten
Kolloquium; 2 SWS; Mi, 11:15 - 12:45, Übungsraum Ägyptologie
Braun E.A.
Gundlach R.
Prechel D., Verhoeven-van Elsbergen U.
- Altorientalistik: Vorderasiatische Archäologie**
- Vorlesungen**
- Assyrien und Babylonien im 1. Jt.
Vorlesung; 2 SWS; Do, 14:30 - 16:00, P 4
Braun E.A.
- Seminare**
- Baugeschichte der Stadt Ur
Seminar; 2 SWS; ben. Schein; Di, 12:15 - 13:45, Übungsraum Ägyptologie
Braun E.A.
- Geophysikalische Untersuchungen in Iran
Seminar; 1 SWS; Blockveranstaltung nach Vereinbarung
Mofidi Nasrabadi B.
- Ikongraphie hethitischer Götter und Herrscher
Seminar; 2 SWS; ben. Schein; Di, 10:30 - 12:00, Übungsraum Ägyptologie
Braun E.A.
- Vorbereitung einer Exkursion nach London
Mittelseminar; 2 SWS; ben. Schein; Mo, 15:15 - 16:45, Übungsraum Ägyptologie
Wicke D.
- Übungen**
- Einführung in die Vorderasiatische Archäologie
Übung; 2 SWS; Do, 16:15 - 17:45, Übungsraum Ägyptologie
Braun E.A.
- Altorientalistik: Altorientalische Philologie**
- Vorlesungen**
- Magie und Ritual im Alten Orient
Vorlesung; 1 SWS; Mi, 13:15 - 14:00, Übungsraum Ägyptologie
Prechel D.
- Seminare**
- Briefe aus syrischen Archiven
Seminar; 2 SWS; ben. Schein; Mi, 14:15 - 15:45, Übungsraum Ägyptologie
Prechel D.
- Das hethitische KI.LAM-Festritual
Seminar; 2 SWS; ben. Schein; Di, 14:15 - 15:45, Übungsraum Ägyptologie
Prechel D.

- Einführung in die hurritische Sprache
Seminar; 1 SWS; ben. Schein; Mi, 16:15 - 17:00, Übungsraum Ägyptologie Prechel D.
- Einführung in die sumerische Sprache II
Proseminar; 2 SWS; ben. Schein; Mo, 9:15 - 10:45, Übungsraum Ägyptologie Kryszat G.

Übungen

- Einführung in die akkadische Sprache
Übung; 2 SWS; Di, 16:15 - 17:45, Übungsraum Ägyptologie Prechel D.

Religionswissenschaft des Hellenismus

Vorlesungen

- Gott und Mensch bei Philon von Alexandrien
Vorlesung; 2 SWS; Do, 12:30 - 14:00, P 201 Zeller D.
- Orientalische Kulte in hellenistisch-römischer Zeit
Vorlesung; 2 SWS; Do, 18:00 - 20:00, P 205 Zeller D.

Seminare

- Griechisches Hauptseminar: Die Sprüche der sieben Weisen
(interdisziplinär mit der Klassischen Philologie); Seminar; 2 SWS; Di,
16:00 - 18:00, P 208 Zeller D.
Althoff J.

Übungen

- Philonlektüre
Übung; 2 SWS; Mo 14-16, Pfeifferweg 12, R 01-217 Zeller D.

Fachbereich 16 - Geschichtswissenschaft

Jakob-Welder-Weg 18, 55128 Mainz, Tel. 06131-39-22814/20866, Fax. 06131-39-24748,
E-Mail: nries@mail.uni-mainz.de

Dekan: Univ.-Prof. Dr. Schumacher, Leonhard, App. 22751

Prodekan: Univ.-Prof. Dr. Kißener, Michael, App. 2 5643

Dekanat: Ries, Nicola, App. 22814

Sprechzeiten: Mo-Do 10-12

Frauenbeauftragte: PD Dr. Schmitt, Sigrid, App. 22265

Stellvertretende Frauenbeauftragte: Maurer, Gabriele, App. 22259

Lehrkörper

Universitätsprofessorinnen/professoren

Beer, Axel, Univ.-Prof. Dr., Musikwissenschaftliches Institut; Raum 01-171, Jakob-Welder-Weg 18,
55128 Mainz, App. 2 2259, beer@mail.uni-mainz.de, Tel. 06131-39-22899

Felten, Franz Josef, Univ.-Prof. Dr., Abteilung II: Mittelalter; Raum 00-572, Welderweg 18, 55128 Mainz,
App. 22664, felten@mail.uni-mainz.de

Fischer, Ernst, Univ.-Prof. Dr., Institut für Buchwissenschaft; Raum P Zi. 03-518, Jakob-Welder-Weg 18,
55128 Mainz, App. 23180, efischer@mail.uni-mainz.de

Füssel, Stephan, Univ.-Prof. Dr., Institut für Buchwissenschaft (Leitung); Raum P Zi. 03-543, Jakob-
Welder-Weg 18, 55128 Mainz, App. 23469, fuessel@mail.uni-mainz.de

Hartmann, Peter Claus, Univ.-Prof. Dr. Dr., Abteilung I: Allgemeine und Neuere Geschichte; Raum P-00-
596, Jakob-Welder-Weg 18, 55128 Mainz, App. 22663, pchartma@mail.uni-mainz.de

Kißener, Michael, Univ.-Prof. Dr., Abteilung VII: Zeitgeschichte; Raum 00-615, Jakob-Welder-Weg 18,
55128 Mainz, App. 2 5643, kissener@mail.uni-mainz.de

Koppitz, Hans-Joachim, Univ.-Prof. Dr. (emeritiert), Institut für Buchwissenschaft

Kusber, Jan, Prof. Dr., Abteilung VI: Osteuropäische Geschichte; Raum 00-553, Jakob-Welder-Weg 18,
55128 Mainz, App. 22811, kusber@uni-mainz.de

Matheus, Michael, Univ.-Prof. Dr., (beurlaubt), Abteilung III: Mittlere und Neuere Geschichte und
Vergleichende Landesgeschichte (beurlaubt); Raum 00-571, Philosophicum, App. 22265,
matheus@mail.uni-mainz.de

Pare, Christopher Frank Edward, Univ.-Prof. Dr. phil., Vor- und Frühgeschichte; Schillerstraße 11,
55116 Mainz, App. 30190, pare@mail.uni-mainz.de

Prinzing, Günter, Univ.-Prof. Dr., Abteilung V: Byzantinistik; Raum P03-579, Jakob - Welder - Weg18,
55128 Mainz, App. 22782, prinzing@mail.uni-mainz.de

Schilson, Arno, Univ.-Prof. Dr., Institut für Abendländische Religionsgeschichte; Raum R01-214,
Pfeifferweg 12, App. 22459, schilson@mail.uni-mainz.de

Schumacher, Leonhard, Univ.-Prof. Dr., Institut für Alte Geschichte; Raum 03-635,
Welderweg 18 (Philosophicum), 55128 Mainz, App. 22751, Ischumac@mail.uni-mainz.de

Wiesend, Reinhard, Univ.-Prof. Dr., Musikwissenschaftliches Institut; Raum 01-141, Jakob-Welder-
Weg 18, 55128 Mainz, App. 22589, wiesend@muwiinfra.geschichte.uni-mainz.de

Professorinnen/Professoren

Oldenstein, Jürgen, Prof. Dr., Vor- und Frühgeschichte; Schillerstr. 11 (Schönborner Hof), 55116 Mainz,
App. 30187, oldenste@mail.uni-mainz.de, Tel. 06134-64908

Wand, Norbert, Prof. Dr. phil. apl., Vor- und Frühgeschichte; Schillerstraße 11, 55116 Mainz,
Tel. 06251 38600

apl. Professorinnen/Professoren

Rödel, Walter G., apl. Prof. Dr. phil., Abteilung I: Allgemeine und Neuere Geschichte; Raum P 00-635,
Jakob-Welder-Weg 18, 55128 Mainz, App. 24457, roedel@mai.uni-mainz.de

Entpflichtete/ i. R. befindliche Professorinnen/Professoren

- Ament**, Hermann, Univ.-Prof. Dr. phil. (pensioniert), Vor- und Frühgeschichte; Schillerstr. 11 (Schönborner Hof), 55116 Mainz, App. 33227, ament@mail.uni-mainz.de
- Baumgart**, Winfried, Univ.-Prof. Dr. (emeritiert), Abteilung IV: Neueste Geschichte; Raum P U1-597, Jakob-Welder-Weg 18, 55128 Mainz, App. 22669, goerg@mail.uni-mainz.de
- Becker**, Alfons, Univ.-Prof. Dr. (emeritiert), Abteilung II: Mittelalter; Jakob-Welder-Weg 18, 55128 Mainz, App. 2 27 75, etoenges@mail.uni-mainz.de
- Dotzauer**, Winfried, Univ.-Prof. Dr. (emeritiert), Abteilung III: Mittlere und Neuere Geschichte und Vergleichende Landesgeschichte; Raum P 01-536, Tel. 06131 29 23846
- Federhofer**, Hellmut, Univ.-Prof. Dr. Dr. h.c. (emeritiert), Musikwissenschaftliches Institut; Raum 01-183, Jakob-Welder-Weg 18, 55128 Mainz, App. 22184, helmut.federhofer@main-rheiner.de; Am Königsborn 18, 55126 Mainz
- Fuchs**, Konrad, Univ.-Prof. Dr., Abteilung IV: Neueste Geschichte; Raum P 01-536, App. 22896
- Gerlich**, Alois, Univ.-Prof. Dr. (emeritiert), Abteilung III: Mittlere und Neuere Geschichte und Vergleichende Landesgeschichte; Raum P 01-536, App. 23846
- Mahling**, Christoph-Hellmut, Univ.-Prof. Dr., (pensioniert), Musikwissenschaftliches Institut; Raum 01-183, Jakob-Welder-Weg 18, 55128 Mainz, App. 22184, mahling@mail.uni-mainz.de; Kurt-Schumacher-Str. 18, 55270 Zornheim, Tel. 06136-44 5 34, Fax. 06136-954396
- Menzel**, Josef Joachim, Univ.-Prof. Dr. (pensioniert), Abteilung II: Mittelalter; Jakob-Welder-Weg 18, 55128 Mainz, App. 22433, etoenges@mail.uni-mainz.de
- Oberländer**, Erwin, Univ.-Prof. Dr. (pensioniert), Abteilung VI: Osteuropäische Geschichte; Raum 00-554, Jakob-Welder-Weg 18, 55128 Mainz, App. 24739, oberlaen@mail.uni-mainz.de
- Riedel**, Friedrich Wilhelm, Univ.-Prof. Dr., (pensioniert), Musikwissenschaftliches Institut; Jakob-Welder-Weg 18, 55128 Mainz, App. 22259, f.w.riedel@t-online.de
- Weber**, Hermann, Univ.-Prof. Dr. (emeritiert), Abteilung I: Allgemeine und Neuere Geschichte; Jakob-Welder-Weg 18, 55128 Mainz, App. 24464, histsem@mail.uni-mainz.de

Hochschuldozentinnen/dozenten

- Ahmann**, Rolf, HD Dr., Abteilung VI: Osteuropäische Geschichte (Neuere und Neueste Geschichte); Raum 00-547, Jakob-Welder-Weg 18, 55128 Mainz, App. 22911, Ahmann@mail.uni-mainz.de
- Bernstein**, Frank, HD Dr., M.A., Institut für Alte Geschichte; Raum 03-548, Jakob-Welder-Weg 18, 55128 Mainz, App. 23398, bernstei@mail.uni-mainz.de
- Horsmann**, Gerhard, HD Dr., Hochschuldozent, Institut für Alte Geschichte; Raum 03-598, Jakob-Welder-Weg 18, 55128 Mainz, App. 23355, horsmann@mail.uni-mainz.de
- Kramer**, Ursula, HD Dr., M.A., Musikwissenschaftliches Institut; Raum 01/167, Jakob-Welder-Weg 18, 55128 Mainz, App. 22183, kramer@mail.uni-mainz.de
- Neitzel**, Sönke, HD Dr., Abteilung IV: Neueste Geschichte; Raum P 00-558, Jakob-Welder-Weg 18, 55128 Mainz, App. 22776, sneitzel@mail.uni-mainz.de
- Rogge**, Jörg, Dr. phil. habil., Abteilung II: Mittelalter; Raum P 00-558, Jakob-Welder-Weg 18, 55128 Mainz, App. 22433, rogge@mail.uni-mainz.de
- Schneider**, Ute, PD Dr., M.A., Institut für Buchwissenschaft; Raum 03-508, Welderweg 18 (Philosophicum), 55128 Mainz, App. 23468, uschneid@mail.uni-mainz.de

Privatdozentinnen/Privatdozenten

- Mungen**, Anno, Dr. phil. habil., M.A., Musikwissenschaftliches Institut; Jakob-Welder-Weg 18, 55128 Mainz, App. 2 22 59, annomungen@hotmail.com
- Philippi**, Daniela, PD Dr., Musikwissenschaftliches Institut; Jakob-Welder-Weg 18, 55128 Mainz, App. 2 22 59, Daniela.Philippi@adwmainz.de; Geschwister-Scholl-Str. 2, 55131 Mainz
- Rogall**, Joachim, PD Dr., Abteilung VI: Osteuropäische Geschichte; Heidehofstr. 31, 70184 Stuttgart, Tel. 0711 4508442, joachim.rogall@bosch-stiftung.de; Am Sonnen Rain 5, 74909 Meckesheim, Tel. 06226-7126, Fax. 06226-7140
- Schmitt**, Sigrid, PD Dr., Abteilung III: Mittlere und Neuere Geschichte und Vergleichende Landesgeschichte; Raum 00-571, Jakob-Welder-Weg, 55128 Mainz, App. 22265, sschmitt@mai.uni-mainz.de

Todt, Klaus-Peter, PD Dr., Abteilung V: Byzantinistik; Jakob-Welder-Weg 18, 55128 Mainz, Tel. 0611 846688

Tosstorff, Reiner, PD Dr., Abteilung VI: Osteuropäische Geschichte; Raum 00-538, Jakob-Welder-Weg 18, 55128 Mainz, App. 22810, rtosstorff@web.de

Wissenschaftliche Assistentinnen/Assistenten

Gaussmann, Frank, Abteilung VII: Zeitgeschichte; Jakob-Welder-Weg 18, 55128 Mainz, App. 2 62 28

Haarländer, Stephanie, Dr. phil., Abteilung II: Mittelalter; Raum P 00-558, Jakob-Welder-Weg 18, 55128 Mainz, App. 22433, haarlaen@mail.uni-mainz.de

Ochs, Heidrun, Abteilung III: Mittlere und Neuere Geschichte und Vergleichende Landesgeschichte; Raum P 00-621, App. 22774, ochs@mail.uni-mainz.de

Pelizaes, Ludolf, Dr. phil., Abteilung I: Allgemeine und Neuere Geschichte; Raum P 00-597, Jakob-Welder-Weg 18, 55128 Mainz, Tel. 06131 25404, pelizaes@mail.uni-mainz.de

Schäfer, Regina, Dr. phil., Abteilung III: Mittlere und Neuere Geschichte und Vergleichende Landesgeschichte; Raum 00-621, Jakob-Welder-Weg 18, 55128 Mainz, App. 22774, rschaef@mail.uni-mainz.de

Schmahl, Helmut, Dr. phil., Abteilung I: Allgemeine und Neuere Geschichte; Raum P 00-597, Jakob-Welder-Weg 18, 55128 Mainz, Tel. 06131 25404, hschmahl@mail.uni-mainz.de

Lehrkräfte

Fein, Sylvia, Dr., Geschäftsleitung; Jakob-Welder-Weg 18, 55128 Mainz, App. 2 44 56, sfein@mail.uni-mainz.de

Hensel-Grobe, Meike, Dr., Geschäftsleitung; Raum 00-625, Jakob-Welder-Weg 18, 55128 Mainz, App. 2 44 56, hensel@mail.uni-mainz.de

Wissenschaftliche Mitarbeiterinnen/Mitarbeiter

Bergmann, Claus, M.A., Vor- und Frühgeschichte; Schillerstraße 11, 55116 Mainz, App. 30010, bergmanc@uni-mainz.de

Bores, Dorothee, M.A., Institut für Buchwissenschaft; Raum P Zi. 03-516, Jakob-Welder-Weg 18, 55128 Mainz, App. 20093, dbores@mail.uni-mainz.de

Elz, Wolfgang, Dr., Ak. Oberrat, Abteilung IV: Neueste Geschichte; Raum P U1-596, App. 20241, elz@mail.uni-mainz.de

Gräf, Albert, Dr. rer. nat., Musikwissenschaftliches Institut (Musikinformatik); Friedrich-von-Pfeiffer-Weg 12, 55128 Mainz, App. 25142, ag@muwiinfa.geschichte.uni-mainz.de

Gupte, Oliver, Dr. phil., Vor- und Frühgeschichte; Schillerstr. 11 (Schönborner Hof), 55116 Mainz, App. 32667, gupte@mail.uni-mainz.de

Hindrichs, Thorsten, M.A., Musikwissenschaftliches Institut; Raum 01-137, Jakob-Welder-Weg 18, 55128 Mainz, App. 2 00 96, hindrich@mail.uni-mainz.de

Hoben, Wolfgang, Dr. phil., Ak. Dir., Institut für Alte Geschichte; Raum 03-596, Welderweg 18, 55128 Mainz, App. 23356, hoben@mail.uni-mainz.de

Hoffmann, Lars, M.A., Abteilung V: Byzantinistik; Raum P03-583, Jakob - Welder - Weg 18, 55128 Mainz, App. 24292, lars.hoffmann@uni-mainz.de

Hust, Christoph, Dr. phil., Dipl. Musiklehrer, Musikwissenschaftliches Institut; Raum 01-117, Jakob-Welder-Weg 18, 55128 Mainz, App. 20098, hust@muwiinfa.geschichte.uni-mainz.de

Klapp, Sabine, M.A., Abteilung III: Mittlere und Neuere Geschichte und Vergleichende Landesgeschichte; Raum 00-567, App. 24461, kklapp@mail.uni-mainz.de

Kleinjung, Christine, M.A., Abteilung II: Mittelalter; Raum 00-576, Jakob-Welder-Weg 18, 55128 Mainz, App. 2 540 5, kleinjun@mail.uni-mainz.de

Maner, Hans-Christian, Dr. phil., Abteilung VI: Osteuropäische Geschichte; Raum 01-714, Jakob-Welder-Weg 18, 55122 Mainz, App. 22113, maner@mail.uni-mainz.de; Hollerbornstr. 54a, 65197 Wiesbaden, Tel. 0611-1841804

Niedermüller, Peter, Dr. phil., M.A., Musikwissenschaftliches Institut; Raum 01-121, Jakob-Welder-Weg 18, 55128 Mainz, App. 2 20097, niederm@muwiinfa.geschichte.uni-mainz.de

Pelgen, Franz Stephan, M.A., Institut für Buchwissenschaft; Raum P Zi. 03-506, Jakob-Welder-Weg 18, 55128 Mainz, App. 20094, pelgen@mail.uni-mainz.de

- Rahmstorf**, Lorenz, Dr. phil., Vor- und Frühgeschichte; Schillerstraße 11, 55116 Mainz, App. 30191, rahmstor@mail.uni-mainz.de
- Reske**, Christoph, Dr. Dipl.-Ing., Institut für Buchwissenschaft; Raum P Zi. 03-516, Jakob-Welder-Weg 18, 55128 Mainz, App. 20093, ch.reske@uni-mainz.de
- Riedhammer**, Karin, M.A., Vor- und Frühgeschichte; Schillerstr. 11 (Schönborner Hof), 55116 Mainz, App. 30186, riedhamm@mail.uni-mainz.de
- Ringel**, Ingrid, Dr., Ak. Oberrat, Abteilung II: Mittelalter (Sprechzeiten: Dienstag 10-12); Raum P 00-566, Jakob-Welder-Weg 18, 55128 Mainz, App. 24460, iringel@uni-mainz.de
- Untucht**, Tobias, M.A., Musikwissenschaftliches Institut (Tonstudio); Raum 01-151, Jakob-Welder-Weg 18, 55128 Mainz, App. 2 4338, untucht@muwiinfa.geschichte.uni-mainz.de
- Volkert**, Natalia, M.A., Abteilung VI: Osteuropäische Geschichte; Raum 00-728, Jakob-Welder-Weg 18, 55128 Mainz, App. 24101, volk1124@arcor.de; Casino Str. 21-23, 56068 Koblenz, Tel. 0261/1332844, Fax. 06131-39-2 32 81

Nichtbedienstete Professorinnen/Professoren

- Hehl**, Ernst-Dieter, apl. Prof., Dr., Abteilung II: Mittelalter; Raum 00-566, Jakob-Welder-Weg 18, 55128 Mainz, Akademie der Wissenschaften und Literatur Geschwister-Scholl-Straße 2, 55131 Mainz, Tel. 06131 577107, ernst-dieter.hehl@adwmainz.de

Nichtbedienstete apl. Professorinnen/Professoren

- Estermann**, Alfred, Dr. phil. habil., Institut für Buchwissenschaft

Honorarprofessorinnen/professoren

- Kupper**, Hubert P., Prof. Dr., Musikwissenschaftliches Institut (Musikinformatik); Friedrich-von-Pfeiffer-Weg 12, 55128 Mainz, App. 25142, hubert.kupper@freenet.de
- Mathy**, Helmut, Prof. Dr., Ehrensensator der Universität, Abteilung III: Mittlere und Neuere Geschichte und Vergleichende Landesgeschichte; Raum P 00-621, Geschichte der Mainzer Universität, App. 24458
- Mittler**, Elmar, Dr. phil., Institut für Buchwissenschaft (Ltd. Bib.-Dir. Bibliotheksgeschichte)
- Müller**, W. Robert, Institut für Buchwissenschaft (Buchwirtschaft)
- Walter**, Rudolf, Prof. Dr., Musikwissenschaftliches Institut; Jakob-Welder-Weg 18, 55128 Mainz, App. 2 22 59, Tel. 06221-76 47 43

Nichtbedienstete Privatdozenten

- Amann**, Konrad, apl. Prof., Abteilung I: Allgemeine und Neuere Geschichte; Raum P 00-594, Jakob-Welder-Weg 18, 55128 Mainz, App. 24114, kamannn@mail.uni-mainz.de
- Clemens**, Lukas, PD Dr., Abteilung III: Mittlere und Neuere Geschichte und Vergleichende Landesgeschichte; Jakob-Welder-Weg 18, 55128 Mainz, Tel. 0651 9774162, clemnsg@uni-trier.de

Lehrbeauftragte Habilitierte

- Bosinski**, Gerhard, Prof. Dr., Vor- und Frühgeschichte; Schillerstraße 11, 55116 Mainz, App. 30009, archvfg@mail.uni-mainz.de
- El Mallah**, Issam, PD Dr., Musikwissenschaftliches Institut (Musikethnologie); Jakob-Welder-Weg 18, 55128 Mainz, App. 2 22 59, maurer@muwiinfa.geschichte.uni-mainz.de
- Gronenborn**, Detlev, Dr. phil. habil., Vor- und Frühgeschichte; Schillerstraße 11, 55116 Mainz, App. 30009, archvfg@mail.uni-mainz.de
- Schmid**, J.J., Dr. phil. habil., Abteilung I: Allgemeine und Neuere Geschichte; Jakob-Welder-Weg 18, 55128 Mainz, App. 2 26 12

Lehrbeauftragte

- Albrecht**, Stefan, Dr. phil., Abteilung VI: Osteuropäische Geschichte; Raum 00-716, Jakob-Welder-Weg 18, 55128 Mainz, App. 24756, albrs000@hotmail.com
- Altenhein**, Hans, Prof. Dr., Institut für Buchwissenschaft
- Blum**, Peter, Dr., Abteilung IV: Neueste Geschichte; Jakob-Welder-Weg 18, 55128 Mainz, Tel. 07263 20166
- Brunck**, Helma, Abteilung IV: Neueste Geschichte; Jakob-Welder-Weg 18, 55128 Mainz, App. 2 44 65

- Deasy**, John M., Geschäftsleitung; Jakob-Welder-Weg 18, 55128 Mainz, App. 22813, histsem@mail.uni-mainz.de
- Degreif**, Diether, Dr., Oberarchivrat, Abteilung IV: Neueste Geschichte; Jakob-Welder-Weg 18, 55128 Mainz, Tel. 0611 881125
- Dietz-Charritat**, Claire, Diplom-Pädagogin, Geschäftsleitung; Jakob-Welder Weg 18, 55099 Mainz, Tel. 06131 832149, dietzcha@mail.uni-mainz.de
- Erbar**, Ralph, Dr., Stud. Rat, Abteilung IV: Neueste Geschichte; Raum 00-611, Tel. 06131 24454, ralpherbar@aol.com
- Ernst**, Albert, Dipl.-Des., Institut für Buchwissenschaft; Raum 03-512, Jakob-Welder-Weg 18, 55128 Mainz, App. 20092, atyp.ernst@t-online.de
- Fuchs**, Rüdiger, Dr., Abteilung II: Mittelalter; Akademie der Wissenschaften und der Literatur, Tel. 06131 577220
- Jung**, Andreas, M.A., Abteilung VI: Osteuropäische Geschichte; Raum 00-716, Jakob-Welder-Weg, 18, 55128 Mainz, App. 24756, junga003@students.uni-mainz.de
- Keller**, Volker, Dr. phil., M.A., Abteilung VI: Osteuropäische Geschichte; Raum 00-716, Jakob-Welder-Weg 18, 55128 Mainz, App. 24756, Dr.Volker.Keller@main-rheiner.de; Thiergartenstr. 79, 55496 Argenthal, Tel. 06761-917560
- Martin**, Otto, Dr. phil., Institut für Buchwissenschaft
- Müller**, Michael, Dr. phil., Abteilung I: Allgemeine und Neuere Geschichte; Raum 00-631, Jakob-Welder-Weg 18, 55122 Mainz, Tel. 06131 22612, michmuel@mail.uni-mainz.de
- Münc**, Stephan, Musikwissenschaftliches Institut (Musiktheorie); Jakob-Welder-Weg 18, 55128 Mainz, App. 2 22 59, maurer@muwiinfa.geschichte.uni-mainz.de
- Münzer**, Leonie, Abteilung III: Mittlere und Neuere Geschichte und Vergleichende Landesgeschichte; Raum 02-143, Pfeifferweg 3, 55099 Mainz, Tel. 06131 20101, muenzer@uni-mainz.de
- Schäfer**, Dorothea, M.A., Institut für Alte Geschichte; Jakob-Welder-Weg 18, 55128 Mainz
- Schneider**, Wolfgang, M.A., Institut für Buchwissenschaft; Jakob-Welder-Weg 18, 55128 Mainz, App. 2 25 80, sekretariat-buchwissenschaft@mail.uni-mainz.de
- Scholz**, Sebastian, Dr., Abteilung II: Mittelalter; Akademie der Wissenschaften und der Literatur, Tel. 06131 577223
- Stoll**, Oliver, PD Dr., Institut für Alte Geschichte; Raum 03-588, Jakob-Welder-Weg 18, 55128 Mainz, App. 25110, stoll@mail.uni-mainz.de
- von der Schulenburg**, Rosa, PD Dr., Institut für Buchwissenschaft
- von Lucius**, Wulf, Dr., Institut für Buchwissenschaft
- Zosel**, Bernhard, Musikwissenschaftliches Institut (Musiktheorie); Jakob-Welder-Weg 18, 55128 Mainz, App. 2 22 59, zosel@web.de, Tel. 06173-5612
- Zwicker**, Stefan, M.A., Abteilung VI: Osteuropäische Geschichte; Raum 00-716, Jakob-Welder-Weg 18, 55128 Mainz, App. 24756, SFzwicker@gmx.de
- Nichtbedienstete Lehrkräfte**
- Brüchert**, Hedwig, Dr. phil., Friedrich-von-Pfeifferweg 3, Abteilung III: Mittlere und Neuere Geschichte und Vergleichende Landesgeschichte; Raum 02-144, Friedrich von Pfeiffer-Weg 3, 55099 Mainz, App. 24779, hedwig.bruechert@uni-mainz.de
- Kunze**, Rolf-Ulrich, PD Dr., Abteilung IV: Neueste Geschichte; Raum P 00-516, Tel. 069 54805756
- Pferdehirt**, Barbara, Dr. phil., Vor- und Frühgeschichte; Schillerstraße 11, 55116 Mainz, App. 30009, archvfg@mail.uni-mainz.de
- Quast**, Dieter, Dr. phil., Vor- und Frühgeschichte; Schillerstraße 11, 55116 Mainz, App. 30009, archvfg@mail.uni-mainz.de
- Struck**, Manuela, Dr. phil., Vor- und Frühgeschichte; Schillerstraße 11, 55116 Mainz, App. 30009, archvfg@mail.uni-mainz.de

Wissenschaftliche Einrichtungen und Betriebseinheiten

Institut für Vor- und Frühgeschichte

Schönborner Hof, Schillerstraße 11, 55116 Mainz, Tel. 06131-39-3 00 09, Fax. 06131-39-3 01 56,
E-Mail: archvfg@mail.uni-mainz.de

Vor- und Frühgeschichte

Schillerstraße 11, 55116 Mainz, Tel. 39-30009, Fax. 39-30156, E-Mail: archvfg@mail.uni-mainz.de

Leitung: Univ.-Prof. Dr. phil. Pare, Christopher Frank Edward, App. 30190

Geschäftszimmer: Dr. phil. Bieger, Annette, App. 30009

Universitätsprofessorinnen/-professoren: Univ.-Prof. Dr. phil. (pensioniert) Ament, Hermann, App. 33227; Univ.-Prof. Dr. phil. Pare, Christopher Frank Edward, App. 30190

außerplanmäßige Universitätsprofessorinnen/-professoren: Prof. Dr. Oldenstein, Jürgen, App. 30187

Wiss. Mitarbeiterinnen/Mitarbeiter: Bergmann, Claus, M.A., App. 30010; Dr. phil. Gupte, Oliver, App. 32667; Dr. phil. Rahmstorf, Lorenz, App. 30191; Riedhammer, Karin, M.A., App. 30186

Wiss. Zeichnerinnen: Bell, Irene, App. 30016; Kohz, Sunhild, App. 30016

Nichtbed. Lehrkräfte und Lehrbeauftragte: Prof. Dr. phil. apl. Wand, Norbert, Tel. 06251 38600

Bibliothek Vor- und Frühgeschichte

Schönborner Hof, Schillerstraße 11, 55116 Mainz, Tel. 06131-39-3 38 86, Fax. 06131-39-3 01 56

Öffnungszeiten: *Mo-Do 9-17, Fr 9-14

Bedienstete der Univ.: Dipl.-Bibl. Lehmler-Schumacher, Isa, App. 33886

Fachschaft Vor- und Frühgeschichte

Schönborner Hof, Schillerstraße 11, 55116 Mainz, Tel. 06131-39-3 00 12

Institut für Alte Geschichte

Jakob-Welder-Weg 18, 55128 Mainz, Tel. 06131-39-2 27 52, Fax. 06131-39-2 38 23,

E-Mail: caps@mail.uni-mainz.de

Sekretariat: Caps, Hannelore, Raum 03-597, App. 22752

Bedienstete der Universität

Universitätsprofessorinnen/-professoren: Univ.-Prof. Dr. Schumacher, Leonhard, Raum 03-635, App. 22751

Hochschuldozentinnen/-dozenten: HD Dr. Bernstein, Frank, M.A., Raum 03-548, App. 23398;

HD Dr. Horsmann, Gerhard, Hochschuldozent, Raum 03-598, App. 23355

Wiss. Mitarbeiterinnen/Mitarbeiter: Dr. phil. Hoben, Wolfgang, Ak. Dir., Raum 03-596, App. 23356

Nichtbed. Lehrkräfte und Lehrbeauftragte

Habilitierte: PD Dr. Stoll, Oliver, App. 25110

Lehrbeauftragte: Schäfer, Dorothea, M.A.; PD Dr. Stoll, Oliver, App. 25110

Historisches Seminar

Jakob-Welder-Weg 18, 55128 Mainz, Tel. 06131-39-2 44 55, Fax. 06131-39-2 54 80,
E-Mail: caxt@mail.uni-mainz.de

Geschäftsleitung

Sekretariat: Axt, Corinna, Raum 00-627, App. 24455

Öffnungszeiten: Mo - Do 10.00 - 12.00 Uhr

Bedienstete der Universität

Fachdidaktik: Dr. Fein, Sylvia, App. 2 44 56; Dr. Hensel-Grobe, Meike, App. 2 44 56

Studienberatung Lehramt:: Dr. Hensel-Grobe, Meike, App. 2 44 56

Sprechzeiten : Di 10.15-12.00 Uhr

Sprechzeiten Fachdidaktik:: Frau Dr. Fein: FR 10-11

Nichtbed. Lehrkräfte und Lehrbeauftragte: Diplom-Pädagogin Dietz-Charritat, Claire,
Tel. 06131 832149

Lehrbeauftragte: Deasy, John M., App. 22813

Abteilung I: Allgemeine und Neuere Geschichte

Jakob-Welder-Weg 18, 55128 Mainz, Tel. 0613139-2 26 12

Leiter:: Univ.-Prof. Dr. Dr. Hartmann, Peter Claus, App. 22663

Sekretariat: Huber, Annette, Raum 00-631, App. 22612

Öffnungszeiten: Mo-Do 10.00-12.00

Bedienstete der Universität

Universitätsprofessorinnen/-professoren: Univ.-Prof. Dr. Dr. Hartmann, Peter Claus,
Raum P-00-596, App. 22663; Univ.-Prof. Dr. (emeritiert) Weber, Hermann, App. 24464

außerplanmäßige Universitätsprofessorinnen/-professoren: apl. Prof. Dr. phil. Rödel, Walter G.,
Raum P 00-635, App. 24457

Wiss. Assistentinnen/Assistenten: Dr. phil. Pelizaeus, Ludolf, Raum P 00-597, Tel. 06131 25404;
Dr. phil. Schmahel, Helmut, Raum P 00-597, Tel. 06131 25404

Nichtbed. Lehrkräfte und Lehrbeauftragte

Nichtbedienstete Habilitierte: apl. Prof. Amann, Konrad, App. 24114; Dr. phil. habil. Schmid, J.J.,
App. 2 26 12

Lehrbeauftragte: Dr. phil. Müller, Michael, Tel. 06131 22612; Dr. phil. habil. Schmid, J.J., App. 2 26 12

Abteilung II: Mittelalter

Jakob-Welder-Weg 18, 55128 Mainz, Tel. 06131-39-2 27 75, Fax. 06131-39-2 48 29,

E-Mail: etoenges@mail.uni-mainz.de

Leiter: Univ.-Prof. Dr. Felten, Franz Josef, App. 22664

Sekretariat: Tönges, Ellen, Raum 00-568, App. 22775

Öffnungszeiten: Mo-Fr 10.00-12.00 Uhr, Zi-Nr. P 00-568

Bedienstete der Universität

Universitätsprofessorinnen/-professoren: Univ.-Prof. Dr. (emeritiert) Becker, Alfons, App. 2 27 75;
Univ.-Prof. Dr. Felten, Franz Josef, Raum 00-572, App. 22664; Univ.-Prof. Dr. (pensioniert) Menzel, Josef
Joachim, App. 22433

Hochschuldozentinnen/-dozenten: Dr. phil. habil. Rogge, Jörg, Raum P 00-558, App. 22433

Wiss. Assistentinnen/Assistenten: Dr. phil. Haarländer, Stephanie, Raum P 00-558, App. 22433

Wiss. Mitarbeiterinnen/Mitarbeiter: Kleinjung, Christine, M.A., Raum 00-576, App. 2 540 5;
Dr. Ringel, Ingrid, Ak. Oberrat, Raum P 00-566, App. 24460

Nichtbed. Lehrkräfte und Lehrbeauftragte**Nichtbedienstete Habilitierte:** apl. Prof. Hehl, Ernst-Dieter, Dr., Tel. 06131 577107**Lehrbeauftragte:** Dr. Fuchs, Rüdiger, Tel. 06131 577220; Dr. Scholz, Sebastian, Tel. 06131 577223**Abteilung III: Mittlere und Neuere Geschichte und Vergleichende Landesgeschichte**

Jakob-Welder-Weg 18, 55128 Mainz, Tel. 06131-39-2 44 62, Fax. 06131/39-2 39 84

Leiterin: PD Dr. Schmitt, Sigrid, App. 22265**Sekretariat:** Dörr, Gabriele, Raum P 00-577, App. 24462**Öffnungszeiten:** Mo - Do 10.00-12.00 Uhr**Bedienstete der Universität****Universitätsprofessorinnen/-professoren:** Univ.-Prof. Dr. (emeritiert) Dotzauer, Winfried, Raum P 01-536, Tel. 06131 29 23846; Univ.-Prof. Dr. (emeritiert) Gerlich, Alois, Raum P 01-536, App. 23846; Univ.-Prof. Dr. Matheus, Michael, (beurlaubt), Raum 00-571, App. 22265; PD Dr. Schmitt, Sigrid, Raum 00-571, App. 22265**Wiss. Assistentinnen/Assistenten:** Ochs, Heidrun, Raum P 00-621, App. 22774; Dr. phil. Schäfer, Regina, Raum 00-621, App. 22774**Wiss. Mitarbeiterinnen/Mitarbeiter:** Dr. phil. Brüchert, Hedwig, Friedrich-von-Pfeifferweg 3, Raum 02-144, App. 24779; Klapp, Sabine, M.A., Raum 00-567, App. 24461; Rohde, Matthias, Raum 00-567, App. 2 44 61**Nichtbed. Lehrkräfte und Lehrbeauftragte****Honorarprofessoren:** Prof. Dr. Mathy, Helmut, Ehrensenator der Universität, App. 24458**Nichtbedienstete Habilitierte:** PD Dr. Clemens, Lukas, Tel. 0651 9774162**Lehrbeauftragte:** Dr. phil. Brüchert, Hedwig, Friedrich-von-Pfeifferweg 3, App. 24779; PD Dr. Clemens, Lukas, Tel. 0651 9774162**Abteilung IV: Neueste Geschichte**

Jakob-Welder-Weg 18, 55128 Mainz, Tel. 06131-39-2 44 65

Sekretariat: Goerg, Liselotte, App. 24465**Öffnungszeiten:** Do-Fr von 9:00-11:00 Uhr**Bedienstete der Universität****Universitätsprofessorinnen/-professoren:** Univ.-Prof. Dr. (emeritiert) Baumgart, Winfried, Raum P U1-597, App. 22669**Hochschuldozentinnen/-dozenten:** HD Dr. Neitzel, Sönke, Raum P 00-558, App. 22776**Wiss. Mitarbeiterinnen/Mitarbeiter:** Dr. Elz, Wolfgang, Ak. Oberrat, Raum P U1-596, App. 20241**Nichtbed. Lehrkräfte und Lehrbeauftragte****Lehrbeauftragte:** Dr. Blum, Peter, Tel. 07263 20166; Brunck, Helma, App. 2 44 65; Dr. Degreif, Diether, Oberarchivrat, Tel. 0611 881125; Dr. Erbar, Ralph, Stud. Rat, Tel. 06131 24454**Abteilung V: Byzantinistik**

Jakob-Welder-Weg 18, 55128 Mainz

Leitung: Univ.-Prof. Dr. Prinzing, Günter, App. 22782**Studienberatung Magister:** Hoffmann, Lars, M.A., App. 24292**Öffnungszeiten:** Sprechstunde: Mo 10-12**Bedienstete der Universität****Universitätsprofessorinnen/-professoren:** Univ.-Prof. Dr. Prinzing, Günter, Raum P03-579, App. 22782**Wiss. Mitarbeiterinnen/Mitarbeiter:** Hoffmann, Lars, M.A., Raum P03-583, App. 24292

Nichtbed. Lehrkräfte und Lehrbeauftragte**Habilitierte:** PD Dr. Todt, Klaus-Peter, Tel. 0611 846688**Bibliothek Byzantistik**

Jakob-Welder-Weg 18, 55128 Mainz

Öffnungszeiten: Mo-Fr 10-12, 15-18 Uhr sowie nach Rücksprache, Raum Nr. 03-636**Bedienstete der Universität:** Frau Diplom-Bibliothekarin Johanna Schäffner**Abteilung VI: Osteuropäische Geschichte**

Jakob-Welder-Weg, 18, 55128 Mainz, Tel. 06131-39-22812, Fax. 06131-39-23281,

E-Mail: kopaliam@mail.uni-mainz.de

Leiter: Kusber, Jan, Raum 00-553, Jakob-Welder-Weg, 18, 55128 Mainz, App.39- 22811**Sprechstunde:** Di 10:00-11:30 Uhr**Sekretariat:** Kopaliami-Schmunk, Natela, Raum 00-555, Jakob-Welder-Weg 18, 55128 Mainz, App. 22812**Öffnungszeiten:** Mo-Fr. von 10:00 bis 12:00**Universitätsprofessorinnen/-professoren:** Prof. Dr. Kusber, Jan, Raum 00-553, Jakob-Welder-Weg, 18, 55128 Mainz, App. 22811; Univ.-Prof. Dr. (pensioniert) Oberländer, Erwin, Raum 00-554, Jakob-Welder-Weg 18, 55128 Mainz, App. 24739**Hochschuldozentinnen/-dozenten:** HD Dr. Ahmann, Rolf, Raum 00-547, Jakob-Welder-Weg 18, 55128 Mainz, App. 22911**Sprechstunde:** Di. von 15:00 bis 16:00**Habilitierte:** HD Dr. Ahmann, Rolf, Raum 00-547, Jakob-Welder-Weg 18, 55128 Mainz, App. 22911; PD Dr. Rogall, Joachim, Heidehofstr. 31, 70184 Stuttgart, Tel. 0711 4508442; PD Dr. Tosstorff, Reiner, Raum 00-538, Jakob-Welder-Weg 18, 55128 Mainz, App. 22810**Wiss. Mitarbeiterinnen/Mitarbeiter:** Dr. phil. Maner, Hans-Christian, Raum 01-714, Jakob-Welder-Weg 18, 55122 Mainz, App. 22113; PD Dr. Tosstorff, Reiner, Raum 00-538, Jakob-Welder-Weg 18, 55128 Mainz, App. 22810; Volkert, Natalia, M.A., Raum 00-728, Jakob-Welder-Weg 18, 55128 Mainz, App. 24101**Lehrbeauftragte:** Dr. phil. Albrecht, Stefan, Raum 00-716, Jakob-Welder-Weg 18, 55128 Mainz, App. 24756; Jung, Andreas, M.A., Raum 00-716, Jakob-Welder-Weg, 18, 55128 Mainz, App. 24756; Dr. phil. Keller, Volker, M.A., Raum 00-716, Jakob-Welder-Weg 18, 55128 Mainz, App. 24756**Nichtbed. Lehrkräfte und Lehrbeauftragte:** PD Dr. Rogall, Joachim, Heidehofstr. 31, 70184 Stuttgart, Tel. 0711 4508442; Zwicker, Stefan, M.A., Raum 00-716, Jakob-Welder-Weg 18, 55128 Mainz, App. 24756**Sprechstunde****Studienfachberatung:** HD Dr. Ahmann, Rolf, Raum 00-547, Jakob-Welder-Weg 18, 55128 Mainz, App. 22911; Prof. Dr. Kusber, Jan, Raum 00-553, Jakob-Welder-Weg, 18, 55128 Mainz, App. 22811**Bibliothek:** Bibliotheksaufsicht Bohn, Olga, App. 22815; Dipl.Bibl. Haubrich, Alice, App. 25240**Öffnungszeiten:** Mo. u. Do. von 9:00 bis 16:00; Di. u. Mi. von 9:00 bis 16:30; Fr. von 9:00 bis 13:50**Teilbibliothek****Öffnungszeiten:** Di. 14-16 Uhr; Fr. 11-13 Uhr

Abteilung VII: Zeitgeschichte**Leiter:** Univ.-Prof. Dr. Kißener, Michael, App. 2 5643**Sekretariat:** Baumgart-Pietsch, Anja, Raum 00-611, App. 2 62 16**Öffnungszeiten:** Mo-Di 10.00-12.00**Bedienstete der Universität****Universitätsprofessorinnen/-professoren:** Univ.-Prof. Dr. Kißener, Michael, Raum 00-615, App. 2 5643**Wiss. Mitarbeiterinnen/Mitarbeiter:** Dr. Nordblom, Pia, Raum 00-617, App. 26 22 8**Bibliothek Historisches Seminar**

Jakob-Welder-Weg 18, 55128 Mainz, Tel. 24663, E-Mail: caxt@mail.uni-mainz.de

Bibliotheksaufsicht: Breitenbach, Valentina, App. 24333; Lippok, Elisabeth, App. 24333**Diplom-Bibliothekarin:** Speicher, Carola, App. 24463**Bibliotheksgestellte:** Schramm-Schmidt, Ulrike, App. 24463**Öffnungszeiten:** Semesterferien: 10.00 - 17.00 Uhr, Semester 9.00 - 19.00 Uhr**Fachschaft Geschichte**

Jakob-Welder-Weg 18, 55128 Mainz, Tel. 06131-39-2 31 65

Studentische Mitarbeiter: Geisenhof, Heiko, App. 2 31 65**Fachschaft Geschichtliche Hilfswissenschaften**

Jakob-Welder-Weg 18, 55128 Mainz, Tel. 06123-7 59 39

Öffnungszeiten**Institut für Buchwissenschaft**

Jakob-Welder-Weg 18, 55128 Mainz, Tel. 06131-39-2 25 80, Fax. 06131/39-2 54 87,

E-Mail: sekretariat-buchwissenschaft@mail.uni-mainz.de

Leiter: Univ.-Prof. Dr. Füßel, Stephan, App. 23469**Sekretariat:** Foerster, Rotraud, Raum 03-537, App. 2 25 80; Geyer, Renate, Raum 03-537, App. 2 25 80**Öffnungszeiten:** Mo-Fr 11-12, Mo-Do 14-15 Uhr**Bedienstete der Universität****Universitätsprofessorinnen/-professoren:** Univ.-Prof. Dr. Fischer, Ernst, Raum P Zi. 03-518, App. 23180; Univ.-Prof. Dr. Füßel, Stephan, Raum P Zi. 03-543, App. 23469;

Univ.-Prof. Dr. (emeritiert) Koppitz, Hans-Joachim

außerplanmäßige Universitätsprofessorinnen/-professoren: Dr. phil. habil. Estermann, Alfred**Hochschuldozentinnen/-dozenten:** PD Dr. Schneider, Ute, M.A., Raum 03-508, App. 23468**Wiss. Mitarbeiterinnen/Mitarbeiter:** Bores, Dorothée, M.A., Raum P Zi. 03-516, App. 20093;

Dipl.-Des. Ernst, Albert, Raum 03-512, App. 20092; Pelgen, Franz Stephan, M.A., Raum P Zi. 03-506,

App. 20094; Dr. Dipl.-Ing. Reske, Christoph, Raum P Zi. 03-516, App. 20093

Nichtwiss. Mitarbeiterinnen/Mitarbeiter: Foerster, Rotraud, Raum 03-537, App. 2 25 80; Geyer,

Renate, Raum 03-537, App. 2 25 80; Dipl.-Bibl. Lehmler-Schumacher, Isa, Raum 03-836, App. 20229;

Polonskaja, Rebeka, Raum 03-836, App. 20229; Scheel, Frank, Raum P-U1-409, App. 25258

Honorarprofessoren: Dr. phil. Mittler, Elmar; Müller, W. Robert**Lehrbeauftragte:** Prof. Dr. Altenhein, Hans

Lehrdruckerei

Jakob-Welder-Weg 18, 55128 Mainz, Tel. 06131-39-2 52 58
Nichtwiss. Mitarbeiterinnen/Mitarbeiter: App. 25258

Bibliothek Buchwissenschaft

Jakob-Welder-Weg 18, 55128 Mainz, Tel. 06131-39-2 02 29
Öffnungszeiten: Mo-Do 10-18, Fr 10-15
Nichtwiss. Mitarbeiterinnen/Mitarbeiter: Polonskaja, Rebeka, Raum 03-836, App. 20229

Fachschaft Buchwissenschaft

Jakob-Welder-Weg 18, 55128 Mainz, Tel. 06131/39-2 40 64
Bedienstete der Universität

Nichtbed. Lehrkräfte und Lehrbeauftragte**Musikwissenschaftliches Institut**

Jakob-Welder-Weg 18, 55128 Mainz, Tel. 06131-39-2 22 59, Fax. 06131-39-2 29 93,
 E-Mail: maurer@muwiinfa.geschichte.uni-mainz.de
Sekretariat: Maurer, Gabriele, Raum 01-147, Jakob-Welder-Weg 18 (Philosophicum), 55128 Mainz,
 App. 22259

Bedienstete der Universität

Wiss. Mitarbeiterinnen/Mitarbeiter: App. 2 47 15

Nichtbed. Lehrkräfte und Lehrbeauftragte**Musikwissenschaftliches Institut**

Jakob-Welder-Weg 18, 55128 Mainz, Tel. 06131-39-2 22 59, Fax. 06131-39-2 29 93,
 E-Mail: maurer@muwiinfa.geschichte.uni-mainz.de
Leitung: Univ.-Prof. Dr. Wiesend, Reinhard, Raum 01-141, App. 22589

Sekretariat: Maurer, Gabriele, Raum 01-147, App. 22259

Bedienstete der Universität

Universitätsprofessorinnen/-professoren: Univ.-Prof. Dr. Beer, Axel, Raum 01-171, App. 2 2259;
 Univ.-Prof. Dr. Dr. h.c. (emeritiert) Federhofer, Hellmut, Raum 01-183, App. 22184; Univ.-Prof. Dr. Mahling,
 Christoph-Hellmut, (pensioniert), Raum 01-183, App. 22184; Univ.-Prof. Dr. Riedel, Friedrich Wilhelm,
 (pensioniert), App. 22259

außerplanmäßige Universitätsprofessorinnen/-professoren

Hochschuldozentinnen/-dozenten: HD Dr. Kramer, Ursula, M.A., Raum 01/167, App. 22183

Wiss. Mitarbeiterinnen/Mitarbeiter: Dr. rer. nat. Gräf, Albert, Friedrich-von-Pfeiffer-Weg 12,
 55128 Mainz, App. 25142; Hindrichs, Thorsten, M.A., Raum 01-137, Jakob-Welder-Weg 18, 55128 Mainz,
 App. 2 00 96; Dr. phil. Hust, Christoph, Dipl. Musiklehrer, Raum 01-117, Jakob-Welder-Weg 18,
 55128 Mainz, App. 20098; Dr. phil. Niedermüller, Peter, M.A., Raum 01-121, Jakob-Welder-Weg 18,
 55128 Mainz, App. 2 20097; Dr. phil. Pfarr, Kristina, M.A., Jakob-Welder-Weg 18, 55128 Mainz,
 App. 2 22 59; Untucht, Tobias, M.A., Raum 01-151, Jakob-Welder-Weg 18, 55128 Mainz, App. 2 4338

Nichtwiss. Mitarbeiterinnen/Mitarbeiter: Krell, Ulrike, Stud. Rat, Raum 01-135, Jakob-Welder-Weg 18, 5518 Mainz, App. 24171; Maurer, Gabriele, Raum 01-147, Jakob-Welder-Weg 18 (Philosophicum), 55128 Mainz, App. 22259; Volke, Felicitas, Raum 10, Friedrich-von-Pfeiffer-Weg 12, 55128, App. 25142

Honorarprofessoren: Prof. Dr. Kupper, Hubert P., Friedrich-von-Pfeiffer-Weg 12, 55128 Mainz, App. 25142; Prof. Dr. Walter, Rudolf, Jakob-Welder-Weg 18, 55128 Mainz, App. 2 22 59

Habilitierte: Dr. phil. habil. Mungen, Anno, M.A., App. 2 22 59; PD Dr. Philippi, Daniela, App. 2 22 59

Lehrbeauftragte: Münch, Stephan, App. 2 22 59; Zosel, Bernhard, App. 2 22 59

Abt. Musikinformatik

Johann-Friedrich-von-Pfeiffer-Weg 5, 55128 Mainz, Tel. 06131-39-2 51 42/2 4715, Fax. 06131/39-2 47 17, E-Mail: fel@muwiinfa.geschichte.uni-mainz.de

Sekretariat: Volke, Felicitas, Raum 10, App. 25142

Bedienstete der Universität

Sprechzeiten

Wiss. Mitarbeiterinnen/Mitarbeiter: Dr. rer. nat. Gräf, Albert, App. 25142

Nichtwiss. Mitarbeiterinnen/Mitarbeiter: Volke, Felicitas, Raum 10, App. 25142

Nichtbed. Lehrkräfte und Lehrbeauftragte

Honorarprofessoren: Prof. Dr. Kupper, Hubert, App. 25142

Bibliothek Musikwissenschaft

Jakob-Welder-Weg 18, 55128 Mainz, Tel. 06131-39-2 41 71/2 22 59

Bedienstete der Universität

Sprechzeiten

Nichtwiss. Mitarbeiterinnen/Mitarbeiter: Krell, Ulrike, Stud. Rat, Raum 01-135, App. 24171

Nichtbed. Lehrkräfte und Lehrbeauftragte

Fachschaft Musikwissenschaft

Jakob-Welder-Weg 18, 55128 Mainz, Tel. 06131-39-2 40 61, E-Mail: fs-muwi.uni-mainz@gmx.de

Institut für Abendländische Religionsgeschichte

Johann-Friedrich-von-Pfeiffer-Weg 12, 55128 Mainz, Tel. 06131-39-2 24 59, Fax. 06131-39-2 38 24

Bedienstete der Universität

Universitätsprofessorinnen/-professoren: Univ.-Prof. Dr. Schilson, Arno, Raum R01-214, App. 22459

Nichtbed. Lehrkräfte und Lehrbeauftragte

Fachbereich 16 - Geschichtswissenschaft

Vor- und Frühgeschichte

Informationsstunde

Lehrende des Instituts

Informationsveranstaltung; Einzeltermin am 27.10.2003, 9:00 - 11:00,
VLS-Schönborner Hof

Vorlesungen

Einführung in die Vor- und Frühgeschichte

Pare Ch.F.E.

Vorlesung; 2 SWS; Bachelorstudiengang Archäologie; Di, 9:00-- 11:00,
VLS-Schönborner Hof

Entstehung und Ausbreitung des Neolithikums

Gronenborn D.

Vorlesung; 2 SWS; Mo, 9:00 - 11:00, VLS-Schönborner Hof; ab 3.11.2003

Urgeschichte am Rhein II

Bosinski G.

Vorlesung; 2 SWS; Mi, 9:00 - 11:00, VLS-Schönborner Hof

Vor- und Frühgeschichte Mitteleuropas im Überblick III: Eisenzeit

Ament H.

Vorlesung; 2 SWS; Mo, 11:00 - 13:00, VLS-Schönborner Hof

Pare Ch.F.E.

Kolloquium

Magistranten- und Doktorandenkolloquium

Ament H.

Kolloquium; Zeit n.V., VLS-Schönborner Hof; Z. u. O. n. V.

Oldenstein J.

Pare Ch.F.E., Wand N.

Seminare

Das Neolithikum in Bayern

Riedhammer K.

Seminar; 2 SWS; Do, 9:00 - 11:00, VLS-Schönborner Hof

Die Archäologie der Minoischen und Mykenischen Kultur und ihrer Vorläufer

Rahmstorf L.

Seminar; 2 SWS; Do, 11:00 - 13:00, VLS-Schönborner Hof

Funktionale Vergleiche römischer Wehrarchitektur

Haupt P.

Seminar; 2 SWS; Mi, 11:00 - 13:00, VLS-Schönborner Hof

Methoden und Theorien der Ethnoarchäologie

Gronenborn D.

Seminar; 2 SWS; Mo, 13:00 - 15:00, VLS-Schönborner Hof

Proseminare

Einführung in die Archäologie der Merowingerzeit

Quast D.

Proseminar; 2 SWS; Mi, 16:00 - 18:00, VLS-Schönborner Hof

Einführung in die Methode und Theorie der Vor- und Frühgeschichte I

Bergmann C.

Proseminar; 2 SWS; Bachelorstudiengang Archäologie; Di, 11:00 - 13:00,
VLS-Schönborner Hof

Haupt P.

Pare Ch.F.E.

Riedhammer K., Rahmstorf L.

Neuere Forschungen zur Archäologie des Mittelalters

Wand N.

Proseminar; 2 SWS; Di, 16:00 - 18:00, VLS-Schönborner Hof

Römisches Glas

Oldenstein J.

Proseminar; 2 SWS; Z. u. O. n. V.

Übungen

Bestimmungsübung zu Artefakten der ägäischen Bronzezeit

Rahmstorf L.

Übung; 2 SWS; Fr, 9:00 - 11:00, VLS-Schönborner Hof

Der obergermanische Limes

Haupt P.

Übung; 2 SWS; Do, 14:00 - 16:00, VLS-Schönborner Hof

- Feldbegehung und Ausgrabung Pare Ch.FE.
 Übung; 2 SWS; Fr, 11:00 - 13:00, VLS-Schönborner Hof
- Methoden der Chronologie der Frühlatènezeit Bergmann C.
 Übung; 2 SWS; Di, 14:00 - 16:00, VLS-Schönborner Hof
- Steinartefakte: Formenkunde Bosinski G.
 Übung; 2 SWS; Mi, 14:00 - 16:00, VLS-Schönborner Hof
- Vorgeschichtliche, römische und frühmittelalterliche Denkmäler in Burgund Schönfelder M.
 Übung; Blockveranstaltung vor Ort, Z. n. V.

Praktikum

- Praktikum zur EDV-gestützten zeichnerischen Erfassung von archäologischen Oldenstein J.
 Denkmälern; Praktikum; 2 SWS; Zeit n.V., VLS-Schönborner Hof; Z. u. O. n. V.

Exkursionen

- Exkursionen zu römischen Denkmälern in Mainz und Umgebung Dzwiza K.
 Exkursion; Z. u. O. n. V. Haupt P.
 Oldenstein J.

Alte Geschichte

Institut für Alte Geschichte

- Athen und Sparta im 6. und 5. Jh. v. Chr. Schumacher L.
 Proseminar; 3 SWS; ben. Schein; ECTS: 8; Anmeldung in der
 Einführungswoche (20.-25.10.03) im Sekretariat des Instituts für Alte
 Geschichte Zi 03-597; Do, 15:00 - 17:00, P 208; Fr, 10:00 - 11:00, P 208
- Das Römische Reich unter den „Adoptivkaisern“ - Ideologie, Politik und Stoll O.
 Geschichte von Nerva bis Commodus; Seminar; 2 SWS; ben. Schein; ECTS: 10;
 Fr, 8:30 - 10:00, P 208
- Einführung in das Studium der Alten Geschichte Hoben W.
 Übung; 2 SWS; ben. Schein; ECTS: 7; Di, 10:00 - 11:30, P 208
- Grundzüge der Verfassungsgeschichte Athens vom 7. bis zum 4. Jh. v. Chr. Schumacher L.
 Vorlesung; 2 SWS; Di, 10:00 - 12:00, P 3
- Parallelveranstaltung: Einführung in das Studium der Alten Geschichte Hoben W.
 Übung; 2 SWS; ben. Schein; ECTS: 7; Fr, 11:00 - 13:00, P 208
- Repetitorium: Römische Republik Hoben W.
 Übung; 2 SWS; ben. Schein; ECTS: 7; Mi, 10:00 - 12:00, P 208
- Rom und Karthago Hoben W.
 Proseminar; 3 SWS; ben. Schein; ECTS: 8; Anmeldung in der
 Einführungswoche (20.-24.10.03) im Sekretariat des Instituts für Alte
 Geschichte Zi 03-597; Mo, 11:00 - 12:30, P 208; Mi, 9:00 - 10:00, P 208;
 Beginn 11.00 Uhr s.t.
- Römische Geschichte: Der Übergang der Republik in den Prinzipat (60-27 v. Horsmann G.
 Chr.); Vorlesung; 2 SWS; Do, 9:00 - 10:30, P 3
- SPQR: Gesellschaft, Staat und politische Kultur der Römischen Republik Bernstein F.
 Vorlesung; 2 SWS; Do, 12:00 - 13:30, P 208
- Weltmacht! Und Weltreich? - Rom und der griechische Osten Bernstein F.
 Seminar; 2 SWS; ben. Schein; ECTS: 10; Di, 14:00 - 16:00, P 208;
 Anmeldung in der vorlesungsfreien Zeit in den Sprechstunden von HD Dr. F.
 Bernstein

Geschichte

Vorlesungen

Mittelalter

- Der Hundertjährige Krieg zwischen England und Frankreich im 14. und 15. Jahrhundert; Vorlesung; 2 SWS; Kredit: 5; ECTS: 5; Mi, 8:00 - 9:45, P 204 Rogge J.
- Europa im Aufbruch (10.- 12. Jh.) Felten F.J.
Vorlesung; 2 SWS; Kredit: 5; ECTS: 5; Do, 10:00 - 12:00, P 2
- Grundelemente des religiösen und kirchlichen Lebens im frühen und hohen Mittelalter; Vorlesung; 2 SWS; Kredit: 5; ECTS: 5; Fr, 9:00 - 11:00, P 4 Hehl E.-D.
- Die Salier Schmitt S.
Vorlesung; 2 SWS; Mo, 10:00 - 11:45, P 5
- Byzanz im Zeitalter der makedonischen Dynastie Todt K.-P.
Vorlesung; ECTS: 5; Fr, 11:00 - 13:00, P 15
- Texte zur Geschichte des christlichen Gottesdienstes Schilson A.
Vorlesung; 2 SWS; Kredit: 7; ECTS: 7; Di, 14:30 - 16:00, Raum n.V.; Pfeifferweg 12, Raum 01-214

Neuzeit

- Duell im Norden. Karl XII gegen Peter den Großen Schmid J.J.
Vorlesung; 2 SWS; Kredit: 5; ECTS: 5; Mi, 10:00 - 12:00, P 2
- Europäische Geschichte 1610-1660 Rödel W.G.
Vorlesung; 2 SWS; Mo, Di, 11:00 - 12:00, P 4
- Autokratie und Adelsrepublik Polen und Russland im 18. Jahrhundert Kusber J.
Vorlesung; 2 SWS; Mo, 9:30 - 11:00, P 3; ab 27.10.2003
- Neuaufbrüche von „Religion“ im 20. Jahrhundert Schilson A.
Vorlesung; 2 SWS; Kredit: 5; ECTS: 5; Do, 9:00 - 10:30, P 15

Neueste Zeit

- Geschichte des Zweiten Weltkriegs Neitzel S.
Vorlesung; 2 SWS; ECTS: 5; Mo, 12:00 - 13:30, P 4
- Aspekte der Internationalismus in Europa in 19.- 20.Jahrhundert Ahmann R.
Vorlesung; 2 SWS; Mi, 9:30 - 11:00, P 4; ab 29.10.2003
- Deutsche Verfassungs- und Rechtsgeschichte 1806 - 1871 Kißener M.
Vorlesung; 2 SWS; ECTS: 5; Di, 18:00 - 19:30, P 104

Proseminare

Mittelalter

- Das 9. Jahrhundert Haarländer S.
Proseminar; 3 SWS; ben. Schein; ECTS: 8; Mo, 14:00 - 17:00, P 104
- Die Papstwahl im Mittelalter Ringel I.
Proseminar; ECTS: 8; Di, 11:30 - 12:30, 14:00 - 16:00, PR 00-518
- Die Zisterzienser Kleinjung Ch.
Proseminar; 3 SWS; ECTS: 8; Mi, 16:00 - 19:00, PR 00-518
- Beginen: Fromme Frauen oder Ketzerinnen Klapp S.
Proseminar; Do, 9:00 - 12:00, PR 00-518
- Das europäische Städtewesen im Spätmittelalter Ochs H.
Proseminar; 3 SWS; ECTS: 8; Mi, 9:00 - 12:00, PR 00-518

- Pest Schäfer R.
Proseminar; 3 SWS; ben. Schein; ECTS: 8; Mi, 14:00 - 16:00, P 110; Mi, 16:00 - 17:00, PR 00-518
- Neuzeit**
- Die zehn Reichskreise 1500-1806 Müller M.
Proseminar; 2 SWS; ECTS: 8; Mo, 14:30 - 16:00, PR 00-518; michmuel@mail.uni-mainz.de
- Revolten im 16. Jahrhundert Pelizaeus L.
Proseminar; 3 SWS; ben. Schein; ECTS: 8; Do, 10:00 - 12:00, P 103; Do, 12:00 - 13:00, PR 00-518
- Bismarck und der preußische Verfassungskonflikt, 1862-1866 Elz W.
Proseminar; 2 SWS; ben. Schein; ECTS: 8; Di, 18:00 - 20:30, P 205
- Neueste Zeit**
- Die sowjetische Militäradministration in Deutschland (SMAD) 1945-1949 Volkert N.
Proseminar; 3 SWS; Do, 16:00 - 19:00, 01-718; ab 30.10.2003; Anmeldung: im Sekretariat der Abteilung für Osteuropäische Geschichte oder in der ersten Sitzung
- Das Jahr 1968 Nordblom P.
Proseminar; 2 SWS; ben. Schein; ECTS: 8; Di, 16:30 - 18:00, P 106
- Byzanz**
- Der Patriarch Photios und seine Zeit Hoffmann L.
Proseminar; ben. Schein; ECTS: 8; Do, 14:00 - 17:00, Raum n.V.; R 03636 - Bibliothek Byzantinistik
- Kolloquien/Kurse/Übungen**
- Der Slavismus: ein Phantom der Geschichte? Petersen H.-Ch.
Übung; Mi, 13:00 - 14:00, 01-718; ab 29.10.2003; Anmeldung: im Sekretariat der Abteilung für Osteuropäische Geschichte oder in der ersten Sitzung
- Fremdsprachen**
- Bilingualer Geschichtsunterricht Französisch Kurs 1 Dietz-Charritat C.
Übung; 2 SWS; ECTS: 7; Di, 8:30 - 10:00, PR 00-518
- Bilingualer Geschichtsunterricht: Englisch Keil B.
Sprachkurs; 2 SWS; ben. Schein; Mi, 13:00 - 15:00, P 206
- Englische Quellenlektüre Kurs C Deasy J.M.
Übung; 2 SWS; ben. Schein; ECTS: 7; Do, 16:00 - 18:00, PR 00-518
- Französisch für Historiker Dietz-Charritat C.
Übung; 4 SWS; ben. Schein; ECTS: 7; Mo, Mi, 8:30 - 10:00, P 205
- Französische Quellenlektüre: Ausgewählte Quellen zu den deutsch-französischen Beziehungen 1945-1963; Übung; 2 SWS; Kredit: 7; Do, 8:30 - 10:00, Raum n.V.; SB II 03-436 Fein S.
- Englische Quellenlektüre Übung G. Kurs A: Gladstone und Disraeli - zwei britische Politiker des 19. Jahrhunderts; Übung; 2 SWS; ben. Schein; ECTS: 7; Di, 14:00 - 16:00, P 103 Elz W.
- Englische Quellenlektüre Übung G. Kurs B: Gladstone und Disraeli - 2 britische Politiker des 19. Jahrhunderts; Übung; 2 SWS; ben. Schein; ECTS: 7; Do, 11:00 - 13:00, P 205 Elz W.

- Quellen zur Geschichte Russlands in der Zeit Nikolais 1. (1825-1855) Kusber J.
 Übung; 2 SWS; Do, 14:00 - 16:00, 01-718; ab 30.10.2003; Anmeldung: im Sekretariat der Abteilung für Osteuropäische Geschichte oder in der ersten Sitzung
- Allgemeine Übungen**
- Kaffeehauskultur als europäisches Phänomen Morawiec M.
 Übung; 2 SWS; ben. Schein; ECTS: 7; Di, 9:30 - 11:00, P 201
- Die Unabhängigkeitsbewegung in Südamerika Pelizaeus L.
 Übung; 2 SWS; ben. Schein; ECTS: 7; Do, 14:00 - 16:00, P 103
- Paläographische Übungen an Texten des 16. - 18. Jahrhunderts Rödel W.G.
 Übung; 2 SWS; ben. Schein; ECTS: 7; Mi, 10:00 - 11:30, P 205
- Reisen in der Frühen Neuzeit Schmahl H.
 Übung; 2 SWS; ben. Schein; ECTS: 7; Di, 11:30 - 13:00, P 205
- „Der Historiker als Menschenfresser“ - zum Werk des französischen Historikers Marc Bloch (1886-1944); Übung; 2 SWS; ben. Schein; ECTS: 7; Do, 12:30 - 14:00, P 103 Rogge J.
- „Exempla“-Sammlungen des Mittelalters Haarländer S.
 Übung; 2 SWS; ben. Schein; ECTS: 7; Mo, 16:30 - 18:00, P 102
- Bekannte und unbekannte Schätze in Mainzer Archiven, Bibliotheken und Museen - historisch betrachtet -; Übung; 2 SWS; ECTS: 7; Mi, 13:00 - 15:00, PR 00-518 Ringel I.
- Die Rechnung als historische Quellen Ringel I.
 Übung; 2 SWS; ECTS: 7; Mo, 16:00 - 18:00, PR 00-518
- Übung zur Vorlesung Europa im Aufbruch Felten F.J.
 Übung; 2 SWS; Kredit: 7; ECTS: 7; Mi, 9:00 - 11:00, Raum n.V.; Raum 518
- Alltag im Nationalsozialismus in Rheinland-Pfalz Brüchert H.
 Übung; 2 SWS; ben. Schein; ECTS: 7; Di, 14:30 - 16:00, P 205
- Das Lehwesen im Mittelalter Schmitt S.
 Übung; 2 SWS; ben. Schein; ECTS: 7; Mo, 15:00 - 16:30, P 103
- Randgruppen und Minderheiten im Mittelalter Rohde M.
 Übung; 2 SWS; ben. Schein; ECTS: 7; Di, 15:00 - 16:30, P 110
- Stadt und Kirche Ochs H.
 Übung; 2 SWS; ECTS: 7; Di, 16:00 - 18:00, PR 00-518
- Hochschule und Studenten in der Weimarer Republik und im Nationalsozialismus. Die deutsche Burschenschaft 1919-1945"; Übung; 2 SWS; ECTS: 7; Mo, 17:30 - 19:00, P 105 Brunck H.
- „Tiefste Barbarei neben höchster Zivilisation“. Berichte über Russland, 16. bis 19. Jahrhundert; Übung; 2 SWS; Mo, 14:00 - 16:00, 01-718; ab 27.10.2003; Anmeldung: im Sekretariat der Abteilung für Osteuropäische Geschichte oder in der ersten Sitzung Kusber J.
- Der deutsche Michel - Genese eines nationalen Stereotyps Keller V.
 Übung; 2 SWS; Do, 12:00 - 14:00, 01-718; ab 30.10.2003; Anmeldung: im Sekretariat der Abteilung für Osteuropäische Geschichte oder in der ersten Sitzung
- Die Tschechoslowakei von 1953 bis zum Ende des „Prager Frühling“ Zwicker S.
 Übung; 2 SWS; Mi, 15:00 - 17:00, 01-718; ab 29.10.2003; Anmeldung: im Sekretariat der Abteilung für Osteuropäische Geschichte oder in der ersten Sitzung
- Slawische Rechtsgeschichte Albrecht S.
 Übung; 2 SWS; Mi, 11:00 - 12:00, 01-718; ab 29.10.2003; Anmeldung: im Sekretariat der Abteilung für Osteuropäische Geschichte oder in der ersten Sitzung

- Vom Narodnicestvo zur Bauernpartei in Osteuropa im 19. und 20. Jahrhundert (erläutert an Fallbeispielen aus Russland, Serbien, Kroatien und Rumänien); Übung; 2 SWS; Anmeldung in der vorlesungsfreien Zeit im Sekretariat erforderlich. Die Veranstaltung wird als Blockveranstaltung durchgeführt; Mo, 17:00 - 18:30, 01-718; ab 27.10.2003; Vorbesprechung: 27.10.2003, 17:00 - 18:30 Uhr, 01-718
Maner H.-Ch.
- D. Bonhoeffer. Nach zehn Jahren.
Übung; 2 SWS; ben. Schein; ECTS: 7; Mo, 13:30 - 15:00, P 104
Kißener M.
- Kolloquien**
- Doktoranden- und Magistrandenkolloquium
Kolloquium; 2 SWS; Mo, 19:00 - 21:00, PR 00-518
Rödel W.G.
- Examens- und Doktorandenkolloquium
Kolloquium; 2 SWS; ben. Schein; Di, 18:00 - 20:00, P 101
Schmitt S.
- Germanistisch-historischer Arbeitskreis
Kolloquium; 2 SWS; Fr, 13:00 - 15:00, PR 00-518; 14-tägig
Schmitt S.
Riedel K.
- Examenskolloquium
Kolloquium; 2 SWS; Schein; Mo, 16:00 - 18:00, Raum n.V.; Raum 00-516
Neitzel S.
- Doktorandenkolleg
Oberseminar; Raum 00-611
Kißener M.
- Fachdidaktik Grundstudium**
- Fachdidaktik im Grundstudium
Übung; 2 SWS;
Do 14:00 - 16:00 PR 00-518 Hensel-Grobe M.
- Fachdidaktik Hauptstudium**
- Fachdidaktik im Hauptstudium
Übung; 2 SWS; ECTS: 7; Di, 16:00 - 18:00, PR 00-518
Hensel-Grobe M.
- Fachdidaktik im Hauptstudium
Übung; 2 SWS; Mi, 12:00 - 14:00, 01-718; ab 29.10.2003; Anmeldung im Sekretariat der Abteilung für Osteuropäische Geschichte
Ahmann R.
- Tagesexkursionen**
- Das Haus der Geschichte der Bundesregierung Deutschland/Bonn
Exkursion; wird noch per Aushang bekanntgegeben
Kißener M.
- Hauptseminare**
- Mittelalter**
- Christianisierung Europas im Frühen Mittelalter
Seminar; 2 SWS; Kredit: 10; ECTS: 10; Do, 16:00 - 18:00, P 103
Felten F.J.
- Englands Könige im 14. Jahrhundert
Hauptseminar; 2 SWS; ben. Schein; ECTS: 10; Do, 16:00 - 18:00, P 205
Rogge J.
- Oberseminar
Oberseminar; 2 SWS; Do, 18:30 - 20:00, Raum n.V.; Raum 00-518
Felten F.J.
- Universitäten im Mittelalter
Hauptseminar; 2 SWS; ben. Schein; ECTS: 10; Di, 15:00 - 16:30, P 107
Schmitt S.
- Wein, Hopfen, Safran, Flachs- Sonderkulturen im Mittelalter
Hauptseminar; 2 SWS; ben. Schein; ECTS: 10; Do, 17:00 - 18:30, P 208
Clemens L.

- Wanderer zwischen den Welten: Kardinal Johannes Bessarion (1403-1472) Todt K.-P.
Hauptseminar; ben. Schein; ECTS: 8; Fr, 14:00 - 16:00, Raum n.V.; R 03636
- Bibliothek Byzantinistik
- Ein Streitgespräche über die Wahrheit des Christentums im Mittelalter. Schilson A.
Thomas von Aquin, Summe gegen die Heiden; Seminar; 2 SWS; Kredit: 10;
ECTS: 10; Mi, 9:30 - 11:00, Raum n.V.; Pfeifferweg 12, Raum 01-214

Neuzeit

- Das England der Restauration Schmid J.J.
Hauptseminar; 2 SWS; ben. Schein; ECTS: 10; Di, 14:30 - 16:00, P 207
- Die Sklaverei in der Frühen Neuzeit Rödel W.G.
Hauptseminar; 2 SWS; ben. Schein; ECTS: 10; Mo, 16:30 - 18:00, P 103
- Religionsphilosophie von Spinoza bis Lessing Schilson A.
Seminar; 2 SWS; Kredit: 5; ECTS: 5; So, 14:30 - 16:00, Raum n.V.;
Pfeifferweg 12, Raum 01-214

Neueste Zeit

- Kriegsgefangenschaft im Zweiten Weltkrieg Neitzel S.
Hauptseminar; 2 SWS; ben. Schein; ECTS: 10; Mo, 18:00 - 19:30, P 206
- Britische Weltpolitik in 19. Jahrhundert Ahmann R.
Hauptseminar; 2 SWS; Di, 10:00 - 12:00, 01-718; ab 28.10.2003; Anmeldung
im Sekretariat der Abteilung für Osteuropäische Geschichte
- Juden in Polen im 19./20. Jahrhundert Rogall J.
Hauptseminar; 2 SWS; Neu; Mi, 17:00 - 19:00, 01-718; ab 29.10.2003;
Anmeldung: im Sekretariat der Abteilung für Osteuropäische Geschichte
oder in der ersten Sitzung
- Propaganda im Sowjetstaat Kusber J.
Hauptseminar; 2 SWS; Di, 16:00 - 18:00, 01-718; Anmeldung: im Sekretariat
der Abteilung für Osteuropäische Geschichte oder in der ersten Sitzung
- Widerstand in Europa Kißener M.
Hauptseminar; 2 SWS; ben. Schein; ECTS: 10; Mo, 15:00 - 16:30, P 104

Buchwissenschaft**Vorlesungen**

- Vorlesung: Buchkultur der Moderne - Elitenbildung und Massenversorgung Schneider U.
Vorlesung; 2 SWS; Do, 8:30 - 10:00, P 10
- Vorlesung: Marketing im Verlag Müller W.
Vorlesung; 2 SWS; Mi, 11:30 - 13:00, P 5
- Vorlesung: Medien- und Kommunikationsgeschichte II: Vom Mittelalter bis Fischer E.
zur Gegenwart; Vorlesung; 2 SWS; Do, 16:00 - 18:00, P 4

Proseminare I

- Proseminar I: Einführung in die Buchwissenschaft Reske Ch.
Proseminar; 2 SWS; ben. Schein; ECTS: 8; Fr, 10:00 - 11:30, P 102
- Proseminar I: Einführung in die Buchwissenschaft Pelgen F.S.
Proseminar; 2 SWS; ben. Schein; ECTS: 8; Mo, 10:00 - 11:30, P 205

Proseminare II

- Proseminar II: ?? Ernst A.
Proseminar; 2 SWS; ben. Schein; ECTS: 8; Do, Zeit n.V., P 207

- Proseminar II: Buchmarkt in der Krise? Eine Echtzeit-Analyse
Proseminar; 2 SWS; ben. Schein; ECTS: 8; Fr, 10:00 - 11:30, P 105 Fischer E.
- Proseminar II: Das Buch im Zeitalter des Barock
Proseminar; 2 SWS; ben. Schein; ECTS: 8; Do, 10:00 - 11:30, P 13 Reske Ch.

Übungen

- Übung: ?? Bores D.
Übung; 2 SWS; ben. Schein; ECTS: 7; Mo, 17:30 - 19:00, P 201
- Übung: ?? Ernst A.
Übung; 2 SWS; ben. Schein; ECTS: 7; Mo
- Übung: Die Schrift und ihre Entwicklung von den Anfängen bis in die Gegenwart; Übung; 2 SWS; ben. Schein; ECTS: 7; Fr, 14:00 - 16:00, P 207 Reske Ch.
- Übung: Pränumeration und Selbstverlag - Quellenlektüre zur Distributionsvielfalt im 18. Jahrhundert; Übung; 2 SWS; ben. Schein; ECTS: 7; Mi, 13:00 - 14:30, P 203 Pelgen F.S.
- Übung: Typografie des Sachbuchs in Theorie und Praxis Ernst A.
Übung; 2 SWS; ben. Schein; ECTS: 7; Fr, 11:00 - 12:30, P 110;
Vorbesprechung erforderlich

Hauptseminare

- Hauptseminar: Bibliotheken in Frankreich Mittler E.
Hauptseminar; ben. Schein; ECTS: 10; Blockveranstaltung
12.2.2003-14.2.2003; Kleines Sitzungszimmer ReWi-Neubau Zi-Nr. 03-119
- Hauptseminar: Buch und Buchhandel im nationalsozialistischen Deutschland Fischer E.
Hauptseminar; 2 SWS; ben. Schein; ECTS: 10; Di, 15:00 - 16:30, P 7
- Hauptseminar: Deutsche Fachprosa auf dem Buchmarkt der Frühen Neuzeit Schneider U.
Hauptseminar; 2 SWS; ben. Schein; ECTS: 10; Mi, 8:30 - 10:00, P 12
- Hauptseminar: Schiller und seine Verleger Füssel S.
Hauptseminar; 2 SWS; ben. Schein; ECTS: 10; Mo, 13:00 - 14:30, P 206

Übungen im Hauptstudium

- Übung im Hauptstudium: Prints, Printing and Propaganda during the Reformation; Übung; 2 SWS; ben. Schein; ECTS: 7; Do, 13:30 - 15:00, P 208 Bernstein E.

Oberseminare

- Oberseminar des Graduiertenkollegs „Geistliches Lied/Gesangbuchforschung“ Füssel S.
Oberseminar; jede 2. Woche Fr, 13:00 - 17:00, Raum n.V.; gemeinsam mit
Proff. Becker, Beer, Dengel, Kurzke, Reich, Ruberg, Weyer-Menkhoff,
Wiesend; Erbacher Hof
- Oberseminar für Examinanden Füssel S.
Oberseminar; 2 SWS; ben. Schein; jede 2. Woche Fr, 13:00 - 17:00, Raum
n.V.; Bildungszentrum Erbacher Hof, Mainz
- Oberseminar für Magisterkandidaten und Doktoranden Fischer E.
Oberseminar; 2 SWS; ben. Schein; Do, 18:00 - 20:00, P 207
- Oberseminar für Magisterkandidatinnen und -kandidaten Schneider U.
Oberseminar; 2 SWS; ben. Schein; Do, 15:00 - 16:30, P 6; n.V.
- Oberseminar: Kolloquium für Examenskandidaten Koppitz H.-J.
Oberseminar; 2 SWS; ben. Schein; Di, 18:30 - 20:00, P 109 a

Praktika

- Praktikum: DTP (Desktop Publishing) = Teil 2 des Praktikums (Bleisatz und DTP); Praktikum; 2 SWS; ben. Schein; Do, 14:00 - 16:00, U1-413, U1-415 Reske Ch.

Praktikum: Fotosatz Ernst A.
Praktikum; 2 SWS; ben. Schein; Fr, 13:00 - 16:00, U1-413, U1-415

Musikwissenschaft

Einführungsveranstaltung Wiesend R.
LV; Veranstaltung für StudienanfängerInnen, Fach- und Hindrichs Th.
Hochschulortwechsler in der Einführungswoche; Einzeltermin am 22.10.2003, Niedermüller P.
14:00 - 16:00, Hörsaal des Musikwiss. Inst u. a.

Vorlesungen

Brahms Beer A.
Vorlesung; 2 SWS; Di, 10:00 - 12:00, Hörsaal des Musikwiss. Inst
Musikgeschichte im Überblick IV: von 1830 bis zur Gegenwart Wiesend R.
Vorlesung; 2 SWS; Mi, 10:00 - 12:00, Hörsaal des Musikwiss. Inst

Proseminare

Analyse nach Schenker am Beispiel von Klaviermusik des 19. Jahrhunderts Hust Ch.
Proseminar; 2 SWS; ben. Schein; Di, 14:00 - 16:00, Hörsaal des Musikwiss. Inst
Digitale Klangsynthese Gräf A.
Proseminar; 2 SWS; ben. Schein; Do, 12:00 - 14:00, Raum n.V.; Die
Veranstaltung findet in den Räumen der Musikinformatik, Pfeiffer-Weg 12, statt.
Einführung in das wissenschaftliche Arbeiten Beer A.
Proseminar; 2 SWS; ben. Schein; Mo, 8:00 - 10:00, Hörsaal des Musikwiss. Inst
Johannes Ockeghem und die Musik der Frankoflamen Wiesend R.
Proseminar; 2 SWS; ben. Schein; Mo, 12:00 - 14:00, Hörsaal des Musikwiss. Inst
Monsters of Rock: Heavy Metal als musikkulturelles Phänomen Hindrichs Th.
Proseminar; 2 SWS; ben. Schein; Do, 16:00 - 18:00, Hörsaal des Musikwiss. Inst
Niedermüller P.

Hauptseminare

Computermusik-Algorithmen Gräf A.
Seminar; 2 SWS; ben. Schein; Mi, 12:00 - 14:00, Raum n.V.; Die
Veranstaltung findet in den Räumen der Musikinformatik, Pfeiffer-Weg 12, statt.
Giuseppe Verdi, „La Traviata“ Wiesend R.
Hauptseminar; 2 SWS; ben. Schein;
Einzeltermin am 31.10.2003, 14:15 - 16:30, Hörsaal des Musikwiss. Inst;
Einzeltermin am 12.12.2003, 14:15 - 18:30, Hörsaal des Musikwiss. Inst;
Einzeltermin am 13.12.2003, 9:15 - 17:30, Hörsaal des Musikwiss. Inst;
Einzeltermin am 14.12.2003, 9:15 - 12:45, Hörsaal des Musikwiss. Inst;
Einzeltermin am 13.2.2004, 14:15 - 16:30, Hörsaal des Musikwiss. Inst;
Weitere Termine nach Vereinbarung
Hector Berlioz Kramer U.
Seminar; 2 SWS; ben. Schein; Mo, 10:00 - 12:00, Hörsaal des Musikwiss. Inst
Norddeutsche Orgelmusik im 17. und 18. Jahrhundert Beer A.
Seminar; 2 SWS; ben. Schein; Di, 8:00 - 10:00, Hörsaal des Musikwiss. Inst

Oberseminare

Besprechung von Examensarbeiten Oberseminar; 2 SWS; Schein; Mi, 14:00 - 16:00, Hörsaal des Musikwiss. Inst; Einzelne Themen und Termine bitte dem Aushang im Institut entnehmen	Beer A. Kramer U. Mahling Ch.-H. Wiesend R., Striegel L., Blume J.
Graduiertenkolleg „Hymnologie interdisziplinär“ Oberseminar; 2 SWS; nach Vereinbarung	Beer A. Kurzke H. Wiesend R., u. a.
Graduiertenkolleg Raum und Ritual Oberseminar; 2 SWS; Zeit und Ort nach Vereinbarung	Weyer-Menckhoff S. Gertz J.Ch. Wißmann H., Zwickel W., u. a.

Übungen

Die mediale Präsentation von Rockmusik. Ergänzung zum Proseminar „Monsters of Rock“.; Übung; 3 SWS; Schein; Di, 16:00 - 19:00, Hörsaal des Musikwiss. Inst	Niedermüller P.
Einführung in die Musikwissenschaft Übung; 2 SWS; ben. Schein; Verpflichtend für Erstsemester; Fr, 10:00 - 12:00, Hörsaal des Musikwiss. Inst	Hindrichs Th.
Gehörbildung I Übung; 1 SWS; ben. Schein; Mo, 14:00 - 14:45, Hörsaal des Musikwiss. Inst	Münch S.
Generalbass I Übung; 1 SWS; ben. Schein; Veranstaltung wird als Kurs A und B angeboten; Mi, 16:00 - 16:45, 17:30 - 18:15, Hörsaal des Musikwiss. Inst; Beginn der Veranstaltungen: 29. Oktober 2003	Zosel B.
Partiturspiel I Übung; 1 SWS; ben. Schein; Veranstaltung wird als Kurs A und B angeboten; Mi, 16:45 - 17:30, 18:15 - 19:00, Hörsaal des Musikwiss. Inst; Beginn der Veranstaltung: 29. Oktober 2003	Zosel B.
Harmonielehre I Übung; 1 SWS; ben. Schein; Mo, 14:45 - 15:30, Hörsaal des Musikwiss. Inst	Münch S.
Harmonielehre III Übung; 1 SWS; ben. Schein; Mo, 17:30 - 18:15, Hörsaal des Musikwiss. Inst	Münch S.
Kontrapunkt I Übung; 1 SWS; ben. Schein; Mo, 15:30 - 16:15, Hörsaal des Musikwiss. Inst	Münch S.
Kontrapunkt III Übung; 1 SWS; ben. Schein; Mo, 16:45 - 17:30, Hörsaal des Musikwiss. Inst	Münch S.
Formenlehre: Elementare und Lied-Formen Übung; 1 SWS; ben. Schein; Do, 10:00 - 10:45, Hörsaal des Musikwiss. Inst	Münch S.
Formenlehre: Sonaten-Formen Übung; 1 SWS; ben. Schein; Do, 11:00 - 11:45, Hörsaal des Musikwiss. Inst	Münch S.
MIDI-Programmierung für Fortgeschrittene Übung; 2 SWS; Schein; Die Veranstaltung findet in den Räumen der Musik informatik, Pfeiffer-Weg 12, statt.; Do, 14:00 - 16:00, Raum n.V.	Gräf A.
Notationskunde II Übung; 2 SWS; ben. Schein; Di, 12:00 - 14:00, Hörsaal des Musikwiss. Inst	Untucht T.

Fachbereich 17 - Mathematik und Informatik

Staudingerweg 9, 55128 Mainz, Tel. 06131-39-22270, Fax. 06131-39-24389,

E-Mail: dekanat@mathematik.uni-mainz.de

*Alle folgenden Anschriften - falls nicht anders angegeben - Staudingerweg 9, 55128 Mainz,
Postanschrift: 55099 Mainz*

Dekan: Univ.-Prof. Dr. Bach, Volker, Raum 04-527, App. 22269

Prodekan: Univ.-Prof. Dr. Lautemann, Clemens, Raum 05-527, App. 23334

Dekanat: Pagel, Anne-Marie, Raum 03-625, App. 22270

Sprechzeiten: Mo-Fr 9-12

Geschäftszimmer: Kirschenmann, Rosemarie, Raum 03-617, App. 22840

Frauenbeauftragte: Brauburger, Michaela

Stellv. Frauenbeauftragte: Behne, Brigitte

Bereichsbibliothek Physik, Mathematik, Chemie (PMC): Duesbergweg 10-14, 55128 Mainz,
Tel.: 39-22693/20454, Öffnungszeiten: Mo-Fr 9-20

Informationen für Studierende

Diplom-Prüfungsausschuss

Prüfungsekretariat: Schwertzel, Kristiane, Raum 03-623, App. 22719

Vorsitzender: Univ.-Prof. Dr. Schuh, Hans-Jürgen, Raum 05-623, App. 23340

Stellvertretender Vorsitzender: Univ.-Prof. Dr. Lehn, Manfred, Raum 04-433, App. 22832

Studienfachberatung Mathematik: apl. Prof. Dr. Heinz, Hans-Peter, Raum 04-515, App. 22515;
apl. Prof. Dr. Schneider, Claus, Raum 05-325, App. 23604

Sprechzeiten: Prof. Heinz: Di 10-12 (auch in den Ferien), Mi 14-16; Prof. Schneider: Do 14-16 (in den
Ferien: n.V.)

Beratung für Lehramtsstudierende: Dr. Kroll, Ekkehard, Ak. Dir., Raum 04-323, App. 22339
Sprechzeiten: Do 10-12

Studienfachberatung Informatik: Dr. Schröder, Hans-Jürgen, Ak. Dir., Raum 05-225, App. 23605
Sprechzeiten: Di 14-15 oder n.V.

Vertrauensdozent für ausländische Studierende: Univ.-Prof. Dr. Amberg, Bernhard, Raum 04-227,
App. 22436

Beauftragter für die Sokrates/Erasmus-Programme: apl. Prof. Dr. Leinen, Felix, Raum 04-225,
App. 23338

Studentische Fachschaft: Raum 04-120, App. 22834; Sprechzeiten: im Semester täglich 12-14, in der
vorlesungsfreien Zeit: Mi 10-12; <http://www.uni-mainz.de/~fsmathe/>

Studienfächer und -abschlussmöglichkeiten sowie Studien-, Prüfungs- und Promotionsordnungen

Mathematik

Diplom (Dipl.-Math.): Die Studienordnung für das Studienfach Mathematik im Studiengang Diplom an
der Johannes Gutenberg-Universität Mainz ist im Prüfungsekretariat, Staudingerweg 9, Zi. 03-623,
erhältlich. Dort ist ebenfalls die Ordnung der Diplomprüfung des Fachbereichs Mathematik und
Informatik der Johannes Gutenberg-Universität erhältlich.

Erste Staatsprüfung für das Lehramt an Gymnasien: Die Studienordnung für das Studienfach Mathematik im Studiengang Lehramt an Gymnasien an der Johannes Gutenberg-Universität ist im Prüfungssekretariat, Staudingerweg 9, Zi. 03-623, erhältlich. Dort ist ebenfalls die Ordnung der Zwischenprüfung des Fachbereichs Mathematik und Informatik der Johannes Gutenberg-Universität Mainz zur Wissenschaftlichen Prüfung für das Lehramt an Gymnasien erhältlich. Die Landesverordnung über die Erste Staatsprüfung für das Lehramt an Gymnasien ist im Buchhandel erhältlich und im Prüfungssekretariat des Fachbereichs einsehbar (Kopiervorlage). Ansprechpartner im FB 17: Dr. E. Kroll, Zi. 04-323, Tel. 39-22339. Termine für Anmeldung und Vorbesprechung werden per Aushang bekannt gegeben.

Erweiterungsfach gemäß § 27 der Prüfungsordnung für das Lehramt an Gymnasien:

Auskunft im Prüfungssekretariat

2. Hauptfach oder Nebenfach in Magister-Studiengängen in anderen Fachbereichen:

Auskunft im Prüfungssekretariat

Promotion (Dr. rer. nat.), die eine Abschlussprüfung voraussetzt: Die Promotionsordnung der Fachbereiche 17 Mathematik und Informatik, 18 Physik, 19 Chemie und Pharmazie, 21 Biologie, 22 Geowissenschaften der Johannes Gutenberg-Universität Mainz ist im Dekanat erhältlich.

Informatik

Bachelor: Ordnung für die Bachelorprüfung im Studiengang Informatik des Fachbereichs Mathematik und Informatik. Erhältlich im Prüfungssekretariat des Fachbereichs. Genaue Informationen in der Studienfachberatung und im Internet: <http://www.informatik.uni-mainz.de/>

Nebenfach im Diplom-Studiengang Mathematik: Studien- und Prüfungsordnung s.

Diplom-Mathematik

Erweiterungsfach gem. § 27 der Prüfungsordnung für das Lehramt an Gymnasien:

Studienordnung s. Lehramt Mathematik

2. Hauptfach oder Nebenfach in Magister-Studiengängen in anderen Fachbereichen:

Auskunft im Prüfungssekretariat

Promotion (Dr. rer. nat.), die eine Abschlussprüfung voraussetzt: Promotionsordnung s.

Promotion Mathematik

Geschichte der Mathematik und der Naturwissenschaften

Nebenfach im Diplom-Studiengang Mathematik: Studien- und Prüfungsordnung s.

Diplom-Mathematik

Promotion (Dr. rer. nat.), die ein abgeschlossenes Diplom oder Staatsexamen in einem naturwissenschaftlichen Fach voraussetzt; zugelassen als Nebenfach zur Promotion:

Promotionsordnung s. Promotion Mathematik

Lehrkörper

Universitätsprofessorinnen/professoren

Amberg, Bernhard, Univ.-Prof. Dr., Gruppentheorie; Raum 04-227, App. 22436,

amberg@mathematik.uni-mainz.de

Bach, Volker, Univ.-Prof. Dr., Differentialgleichungen; Raum 04-527, App. 22269, vbach@mathematik.uni-mainz.de

amberg@mathematik.uni-mainz.de

de Jong, Theo, Univ.-Prof. Dr., Computerorientierte Algebra; Raum 04-325, App. 2 4362,

dejong@mathematik.uni-mainz.de

Doerk, Klaus, Univ.-Prof. Dr., Gruppentheorie; Raum 04-223, App. 22453, doerk@mathematik.uni-mainz.de

amberg@mathematik.uni-mainz.de

Göttler, Herbert, Univ.-Prof. Dr., Institut für Informatik; Raum 05-333, App. 23336,

goettler@informatik.uni-mainz.de

Gramsch, Bernhard, Univ.-Prof. Dr., Funktionalanalysis; Raum 04-627, App. 22534,

gramsch@mathematik.uni-mainz.de

- Hanke-Bourgeois**, Martin, Univ.-Prof. Dr., Angewandte Mathematik; Raum 05-427, App. 22528,
hanke@mathematik.uni-mainz.de
- Höpfner**, Reinhard, Univ.-Prof. Dr., Mathematische Stochastik; Raum 05-621, App. 23332,
hoepfner@mathematik.uni-mainz.de
- Jünger**, Ansgar, Univ.-Prof. Dr., Angewandte Mathematik; Raum 05-433, App. 22831,
juengel@mathematik.uni-mainz.de
- Lautemann**, Clemens, Univ.-Prof. Dr., Institut für Informatik; Raum 05-527, App. 23334,
cl@informatik.uni-mainz.de
- Lehn**, Manfred, Univ.-Prof. Dr., Topologie; Raum 04-433, App. 22832, lehn@mathematik.uni-mainz.de
- Perl**, Jürgen, Univ.-Prof. Dr., Institut für Informatik; Raum 05-233, App. 22838, perl@informatik.uni-mainz.de
- Rowe**, David E., Univ.-Prof., Ph.D., Geschichte der Mathematik und der Naturwissenschaften (Fax 24659); Raum 05-628, App. 22837, rowe@mathematik.uni-mainz.de
- Scheiba**, Klaus-Jürgen, Univ.-Prof. Dr., Funktionalanalysis; Raum 04-617, App. 22454,
scheiba@mathematik.uni-mainz.de
- Schleinkofer**, Gerhard, Univ.-Prof. Dr., Differentialgleichungen; Raum 04-517, App. 23330,
schleinkofer@mathematik.uni-mainz.de
- Schömer**, Elmar, Univ.-Prof. Dr., Institut für Informatik; Raum 05-517, App. 24360,
schoemer@informatik.uni-mainz.de
- Schuh**, Hans-Jürgen, Univ.-Prof. Dr., Mathematische Stochastik; Raum 05-623, App. 23340,
schuh@mathematik.uni-mainz.de
- Uthmann**, Thomas, Univ.-Prof. Dr., Institut für Informatik; Raum 05-331, App. 23610,
uthmann@informatik.uni-mainz.de
- van Straten**, Duco, Univ.-Prof. Dr., Algebraische Geometrie; Raum 04-233, App. 22435,
straten@mathematik.uni-mainz.de

apl. Professorinnen/Professoren

- Heinz**, Hans-Peter, apl. Prof. Dr., Differentialgleichungen; Raum 04-515, App. 22515,
heinz@mathematik.uni-mainz.de
- Leinen**, Felix, apl. Prof. Dr., Gruppentheorie; Raum 04-225, App. 23338, leinen@mathematik.uni-mainz.de
- Schneider**, Claus, apl. Prof. Dr., Angewandte Mathematik; Raum 05-325, App. 23604,
schneider@mathematik.uni-mainz.de

Entpflichtete/ i. R. befindliche Professorinnen/Professoren

- Börsch-Supan**, Wolfgang, Univ.-Prof. Dr., (emeritiert), Angewandte Mathematik; Raum 05-132,
App. 20284, boersch-supan@mathematik.uni-mainz.de
- Bühler**, Wolfgang, Ph.D., Univ.-Prof., (emeritiert), Mathematische Stochastik; Raum 05-627, App. 22829,
buhler@mathematik.uni-mainz.de
- Gottschling**, Erhard, Univ.-Prof. Dr., (emeritiert), Komplexe Analysis; Raum 05-132, App. 20284
- Held**, Dieter, Univ.-Prof. Dr., (pensioniert), Gruppentheorie; Raum 05-132, App. 20284,
held@mathematik.uni-mainz.de
- Herzer**, Armin, Univ.-Prof. Dr., Fachbereich 17 - Mathematik und Informatik (Geometrie); App. 22270
- Hofmeister**, Gerd, Univ.-Prof. Dr., (pensioniert), Zahlentheorie; Raum 05-132, App. 20284,
hofmeister@mathematik.uni-mainz.de
- Huppert**, Bertram, Univ.-Prof. Dr., (emeritiert), Gruppentheorie; Raum 05-132, App. 20284
- Konder**, Peter Paul, Univ.-Prof. Dr., (pensioniert), Funktionalanalysis (Fax 22830); Raum 04-321,
App. 22830, konder@mathematik.uni-mainz.de
- Mülthei**, Heinrich, Univ.-Prof. Dr., (emeritiert), Angewandte Mathematik; Raum 05-132, App. 20284,
muelthei@mathematik.uni-mainz.de
- Pfister**, Albrecht, Univ.-Prof. Dr., (emeritiert), Zahlentheorie; Raum 04-333, App. 22538,
pfister@mathematik.uni-mainz.de
- Rübmann**, Helmut, Univ.-Prof. Dr., (emeritiert), Differentialgleichungen; Raum 05-132, App. 20284,
ruessmann@mathematik.uni-mainz.de

Staupe, Ulrich, Univ.-Prof. Dr., (pensioniert), Differentialgleichungen (Fax 22830); Raum 04-321, App. 22830, staupe@mathematik.uni-mainz.de

Stuloff, Nikolai, Prof. Dr., (pensioniert), Geschichte der Mathematik und der Naturwissenschaften; Rheinstr. 90, 65185 Wiesbaden, Tel. 0611 37 36 91

Hochschuldozentinnen/dozenten

Barthelmann, Klaus Georg, PD Dr., Institut für Informatik; Raum 05-223, App. 23615, barthelmann@informatik.uni-mainz.de

Privatdozentinnen/Privatdozenten

Hansen, Olaf, PD Dr., Angewandte Mathematik; Raum 05-423, App. 24355, hansen@mathematik.uni-mainz.de

Wissenschaftliche Assistentinnen/Assistenten

Remmert, Volker, Dr., Geschichte der Mathematik und der Naturwissenschaften; Raum 05-528, App. 22439, remmert@mathematik.uni-mainz.de

Sarti, Alessandra, Dr., Komplexe Analysis; Raum 04-423, App. 23337

Wissenschaftliche Mitarbeiterinnen/Mitarbeiter

Ammari, Zied, Dr., Differentialgleichungen; Raum 04-521, App. 25775

Bauer, Wolfram, Dipl.-Math., Funktionalanalysis; Raum 04-623, App. 23602

Brandt, Christian, Dipl.-Math., Mathematische Stochastik; Raum 05-130, App. 22828, brandt@mathematik.uni-mainz.de

Breitenbach, Arno, Dr., Ak. Dir., Funktionalanalysis; Raum 04-621, App. 22451, breiten@mathematik.uni-mainz.de

Dauscher, Peter, Dipl.-Phys., Institut für Informatik; Raum 05-219, App. 23608, dauscher@informatik.uni-mainz.de

Düring, Bertram, Dipl.-Math. techn., Angewandte Mathematik; Raum 05-327, App. 20172, duerung@uni-mainz.de

Flentge, Felix, Institut für Informatik; Raum 05-219, App. 23608, flentge@informatik.uni-mainz.de

Gadau, Stephan, Dipl.-Math., Angewandte Mathematik; Raum 05-423, App. 24355, gadau@mathematik.uni-mainz.de

Garay, Mauricio, Dr., Algebraische Geometrie; Raum 04-121, App. 24361, garay@mathematik.uni-mainz.de

Gebauer, Bastian, Dipl.-Math., Angewandte Mathematik; Raum 05-323, App. 25099

Geisel, Maren, Dipl.-Math. techn., Angewandte Mathematik; Raum 05-421, App. 23617, geisel@math.uni-mainz.de

Goldhorn, Karl-Heinz, Dr., Ak. Dir., Differentialgleichungen; Raum 04-513, App. 22452

Gualdani, Maria, Dipl.-Math., Angewandte Mathematik; Raum 05-422, App. 22318, gualdani@mathematik.uni-mainz.de

Hemmer, Michael, Dipl.-Inf., Institut für Informatik; Raum 05-515, App. 22835, hemmer@informatik.uni-mainz.de

Hillebrand, Thomas, Dipl.-Math., Institut für Informatik; Raum 05-332, App. 24358, hillet@informatik.uni-mainz.de

Holst, Stefan, Dipl.-Math. techn., Angewandte Mathematik; Raum 05-327, App. 20172, holst@mathematik.uni-mainz.de

Jung, Tobias, Dipl.-Math., Institut für Informatik; Raum 05-332, App. 24358, tjung@informatik.uni-mainz.de

Kiehn, Christoph, Dipl.-Math., Funktionalanalysis; Raum 04-623, App. 23602

Kroll, Ekkehard, Dr., Ak. Dir., Zahlentheorie; Raum 04-323, App. 22339, kroll@mathematik.uni-mainz.de

Labs, Oliver, Dipl.-Math., Algebraische Geometrie; Raum 04-231, App. 24385, oliver@oliverlabs.net

Mandavid, Jens, Dipl.-Math., Zahlentheorie; Raum 04-331, App. 23609, mandavid@mathematik.uni-mainz.de

Marquardt, Marcel, Dipl.-Math., Institut für Informatik; Raum 05-525, Staudingerweg 9, 55128 Mainz, App. 22835, marky@informatik.uni-mainz.de

- Matte**, Oliver, Dipl.-Phys., Differentialgleichungen; Raum 04-523, App. 24359, matte@mathematik.uni-mainz.de
- Meyer**, Christian, Dipl.-Math., Algebraische Geometrie; Raum 04-219, App. 22839, cm@mathematik.uni-mainz.de
- Möhring**, Konrad, Dipl.-Math., Algebraische Geometrie; Raum 04-221, App. 23606, konrad@mathematik.uni-mainz.de
- Mozgovyy**, Sergiy, Dipl.-Math., Topologie; Raum 04-425, App. 22836, mozgov@mathematik.uni-mainz.de
- Poloczek**, Sebastian, Dipl.-Math., Mathematische Stochastik; Raum 05-130, App. 22828, lebes@mathematik.uni-mainz.de
- Rosellen**, Markus, Dipl.-Math., Topologie; Raum 04-419, App. 22516, rosellen@mathematik.uni-mainz.de
- Schappel**, Birgit, Dipl.-Math., Angewandte Mathematik; Raum 05-323, App. 25099, schappel@math.uni-mainz.de
- Schröder**, Hans-Jürgen, Dr., Ak. Dir., Institut für Informatik; Raum 05-225, App. 23605, schroeder@informatik.uni-mainz.de
- Schwandtner**, Götz, Dipl.-Math., Institut für Informatik; Raum 05-523, App. 23603, goetz@mathematik.uni-mainz.de
- Sevenheck**, Christian, Dipl.-Math., Algebraische Geometrie; Raum 04-231, App. 24385, sevenheck@mathematik.uni-mainz.de
- Shoufan**, Marwan, Dipl.-Math., Differentialgleichungen; Raum 04-523, App. 24359
- Töpfer**, Guido, Dipl.-Math., Institut für Informatik; Raum 05-227, App. 23616, toepfer@informatik.uni-mainz.de
- van Enckevort**, Christian Joseph, Dr., Algebraische Geometrie; Raum 04-221, App. 23606, enckevor@mathematik.uni-mainz.de
- Weber**, Siegfried, Dr., Ak. Dir., Mathematische Stochastik; Raum 05-615, App. 23601, sweber@mathematik.uni-mainz.de
- Weilandt**, Oliver, Dipl.-Math., Topologie; Raum 04-425, App. 22836
- Zdanowski**, Konrad, Dipl.-Ing., Institut für Informatik; Raum 05-525, App. 22835, zdan@informatik.uni-mainz.de

Nichtbedienstete Privatdozenten

- Bäumer-Schleinkofer**, Änne, apl. Prof. Dr. Dr., Geschichte der Mathematik und der Naturwissenschaften; Raum 05-132, App. 20284
- Kalb**, Klaus Gero, Prof. Dr., Fachbereich 17 - Mathematik und Informatik; Raum 00395/23, Zentrum für Datenverarbeitung, Anselm-Franz-von-Bentzel-Weg 12, App. 26333
- Pommerening**, Klaus, Prof. Dr., Institut für Informatik; Institut für Med.Biometrie, Epidemiologie und Informatik, Obere Zahlbacher Straße 69, 55101 Mainz, Tel. 06131-17-3106

Lehrbeauftragte

- Fries**, Christian, Dr., Fachbereich 17 - Mathematik und Informatik; Leerbachstr. 81A, 60322 Frankfurt, email@christian-fries.de
- Schmidt**, Günter, Stud. Dir., Fachbereich 17 - Mathematik und Informatik (Studienseminar in Bad Kreuznach); Tel. 06724 3769

Wissenschaftliche Einrichtungen und Betriebseinheiten

Mathematik

Staudingerweg 9, 55128 Mainz, Tel. 06131-39-22270, Fax. 06131-39-24389,
E-Mail: dekanat@mathematik.uni-mainz.de

Algebraische Geometrie

Professoren: Univ.-Prof. Dr. van Straten, Duco, Raum 04-233, App. 22435

Wiss. Mitarbeiter: Dr. Garay, Mauricio, Raum 04-121, App. 24361; Dipl.-Math. Labs, Oliver, Raum 04-231, App. 24385; Dipl.-Math. Meyer, Christian, Raum 04-219, App. 22839; Dipl.-Math. Möhring, Konrad, Raum 04-221, App. 23606; Dipl.-Math. Sevenheck, Christian, Raum 04-231, App. 24385; Dr. van Enkevort, Christian Joseph, Raum 04-221, App. 23606

Sekretariat: Emerenziani, Renate, Raum 04-232, App. 23335
Fax 20915

Computerorientierte Algebra

Professoren: Univ.-Prof. Dr. de Jong, Theo, Raum 04-325, App. 2 4362

Sekretariat: Emerenziani, Renate, Raum 04-232, App. 23335
Fax 20915

Gruppentheorie

55128 Mainz

Professoren: Univ.-Prof. Dr. Amberg, Bernhard, Raum 04-227, App. 22436; Univ.-Prof. Dr. Doerk, Klaus, Raum 04-223, App. 22453; apl. Prof. Dr. Leinen, Felix, Raum 04-225, App. 23338

Sekretariat: Emerenziani, Renate, Raum 04-232, App. 23335
Fax 20915

Zahlentheorie

Wiss. Mitarbeiter: Dr. Kroll, Ekkehard, Ak. Dir., Raum 04-323, App. 22339; Dipl.-Math. Mandavid, Jens, Raum 04-331, App. 23609

Sekretariat: Grün, Stephanie, Raum 05-625, App. 24363
Fax 20916

Differentialgleichungen

Professoren: Univ.-Prof. Dr. Bach, Volker, Raum 04-527, App. 22269; apl. Prof. Dr. Heinz, Hans-Peter, Raum 04-515, App. 22515; Univ.-Prof. Dr. Schleinkofer, Gerhard, Raum 04-517, App. 23330

Wiss. Mitarbeiter: Dr. Ammari, Zied, Raum 04-521, App. 25775; Dr. Goldhorn, Karl-Heinz, Ak. Dir., Raum 04-513, App. 22452; Dipl.-Phys. Matte, Oliver, Raum 04-523, App. 24359; Dipl.-Math. Shoufan, Marwan, Raum 04-523, App. 24359

Sekretariat: Jacobi, Ulrike, Raum 04-525, App. 23614
Fax 20658

Funktionalanalysis

Professoren: Univ.-Prof. Dr. Gramsch, Bernhard, Raum 04-627, App. 22534; Univ.-Prof. Dr. Scheiba, Klaus-Jürgen, Raum 04-617, App. 22454

Wiss. Mitarbeiter: Dipl.-Math. Bauer, Wolfram, Raum 04-623, App. 23602; Dr. Breitenbach, Arno, Ak. Dir., Raum 04-621, App. 22451; Dipl.-Math. Kiehn, Christoph, Raum 04-623, App. 23602

Sekretariat: Peffer-Kohl, Anita, Raum 04-625, App. 23452
Fax 20949

Komplexe Analysis

Wiss. Mitarbeiterin: Dr. Sarti, Alessandra, Raum 04-423, App. 23337

Sekretariat: Pillau, Katherine, Raum 04-431, App. 24353, Fax 21295

Topologie

Professoren: Univ.-Prof. Dr. Lehn, Manfred, Raum 04-433, App. 22832

wissenschaftlicher Mitarbeiter: Dipl.-Math. Mozgovyy, Sergiy, Raum 04-425, App. 22836;
Dipl.-Math. Rosellen, Markus, Raum 04-419, App. 22516; Dipl.-Math. Weilandt, Oliver, Raum 04-425,
App. 22836

Sekretariat: Pillau, Katherine, Raum 04-431, App. 24353

Fax 21295

Angewandte Mathematik

Professoren: Univ.-Prof. Dr. Hanke-Bourgeois, Martin, Raum 05-427, App. 22528; Univ.-Prof. Dr. Jüngel,
Ansgar, Raum 05-433, App. 22831; apl. Prof. Dr. Schneider, Claus, Raum 05-325, App. 23604

Wiss. Mitarbeiterinnen/Mitarbeiter: Dipl.-Math. techn. Düring, Bertram, Raum 05-327, App. 20172;
Dipl.-Math. Gadau, Stephan, Raum 05-423, App. 24355; Dipl.-Math. Gebauer, Bastian, Raum 05-323,
App. 25099; Dipl.-Math. techn. Geisel, Maren, Raum 05-421, App. 23617; Dipl.-Math. Gualdani, Maria,
Raum 05-422, App. 22318; PD Dr. Hansen, Olaf, Raum 05-423, App. 24355; Dipl.-Math. techn. Holst,
Stefan, Raum 05-327, App. 20172; Dipl.-Math. Schappel, Birgit, Raum 05-323, App. 25099

Sekretariat: Gonska, Jutta, Raum 05-431, App. 22327

Fax 23331

Mathematische Stochastik

Professoren: Univ.-Prof. Dr. Höpfner, Reinhard, Raum 05-621, App. 23332; Univ.-Prof. Dr. Schuh,
Hans-Jürgen, Raum 05-623, App. 23340

Wiss. Mitarbeiter: Dipl.-Math. Brandt, Christian, Raum 05-130, App. 22828; Dipl.-Math. Poloczek,
Sebastian, Raum 05-130, App. 22828; Dr. Weber, Siegfried, Ak. Dir., Raum 05-615, App. 23601

Sekretariat: Grün, Stephanie, Raum 05-625, App. 24363

Fax 20916

Geschichte der Mathematik und der Naturwissenschaften

Professoren: Univ.-Prof. Rowe, David E., Ph.D., Raum 05-628, App. 22837

Wiss. Mitarbeiter: Dr. Remmert, Volker, Raum 05-528, App. 22439

Sekretariat: Emerenziani, Renate, Raum 04-232, App. 23335

Fax 20915

Institut für Informatik

Staudingerweg 9, 55128 Mainz, Tel. 06131-39-23378, Fax. 06131-39-23534,
E-Mail: zscherpe@informatik.uni-mainz.de

Geschäftsführender Leiter: Univ.-Prof. Dr. Perl, Jürgen, Raum 05-233, App. 22838

Stellv. Geschäftsführender Leiter: Univ.-Prof. Dr. Lautemann, Clemens, Raum 05-527, App. 23334

Sekretariat: Brauburger, Michaela, Raum 05-513, App. 23286; Zscherpe, Antje, Raum 05-231,
App. 23378

Öffnungszeiten: Mo - Fr 9:00 - 11:30 Uhr

Universitätsprofessoren: Univ.-Prof. Dr. Göttler, Herbert, Raum 05-333, App. 23336;
Univ.-Prof. Dr. Lautemann, Clemens, Raum 05-527, App. 23334; Univ.-Prof. Dr. Perl, Jürgen, Raum 05-233,
App. 22838; Univ.-Prof. Dr. Schömer, Elmar, Raum 05-517, App. 24360; Univ.-Prof. Dr. Uthmann, Thomas,
Raum 05-331, App. 23610

Hochschuldozenten: PD Dr. Barthelmann, Klaus Georg, Raum 05-223, App. 23615

Wissenschaftliche Mitarbeiterinnen / Mitarbeiter: Dipl.-Phys. Dauscher, Peter, Raum 05-219,
App. 23608; Flentge, Felix, Raum 05-219, App. 23608; Dipl.-Inf. Hemmer, Michael, Raum 05-515,
App. 22835; Dipl.-Math. Hillebrand, Thomas, Raum 05-332, App. 24358; Dipl.-Math. Jung, Tobias,
Raum 05-332, App. 24358; Dipl.-Math. Marquardt, Marcel, Raum 05-525, App. 22835; Dr. Schröder,
Hans-Jürgen, Ak. Dir., Raum 05-225, App. 23605; Dipl.-Math. Schwandtner, Götz, Raum 05-523,
App. 23603; Dipl.-Math. Töpfer, Guido, Raum 05-227, App. 23616; Dipl.-Ing. Zdanowski, Konrad,
Raum 05-525, App. 22835

Technik: Dipl.-Math. Schleef, Udo, Raum 05-123, App. 24656; Dipl.-Ing. Abou-Warda, Eyad,
Raum 05-122, App. 23467; Dipl.-Ing. Bauer, Jörg, Raum 05-121, App. 23607; Dipl.-Math. Kapffer,
Matthias, Raum 05-121, App. 24657

Fachbereich 17 - Mathematik und Informatik

Die Vorlesungsverzeichnisse mit Kommentaren finden Sie auch unter
<http://www.mathematik.uni-mainz.de/deutsch/schueler/vorlesung/inhalt.html>

Geschichte der Mathematik und der exakten Naturwissenschaften (GMN)

Vorlesungen

Vorlesung: Geschichte der Mathematik I
 Vorlesung mit Übung; 4 SWS;

Mo 12:00 - 16:00 05-426 Rowe D.E.

Seminare

Proseminar: Geschichte der Mathematik
 Proseminar; 2 SWS; n. V.

Remmert V.

Seminar: Geschichte der Mathematik
 Seminar; 2 SWS; Mo, 10:00 - 12:00, 05-522

Remmert V.

Seminar: Geschichte der Mathematik in der Schule
 Seminar; 2 SWS; Di, 14:00 - 16:00, 05-522

Rowe D.E.

Proseminar: Methodengeschichte der Analysis von der Antike bis zum 17.
 Jahrhundert; Proseminar; 1 SWS; Mo, 16:00 - 17:00, 05-426

Kalb K.G.

Arbeitsgemeinschaften

Arbeitsgemeinschaft: Geschichte der Mathematik
 AG; 2 SWS; n. V.

Remmert V.

Oberseminare

Oberseminar: Geschichte der Mathematik
 Oberseminar; 2 SWS; n. V.

Rowe D.E.

Grundstudium Mathematik (GSM)

Vorlesungen

Lineare Algebra I
 Vorlesung mit Übung; 8 SWS; Di, Do, 10:00 - 12:00, N 2; Übungen: Z.u.O.n.V

van Straten D.

Analysis II
 Vorlesung mit Übung; 8 SWS; Mo, Mi, 8:00 - 10:00, N 2; Übungen: Z.u.O.n.V

Scheiba K.-J.

Lineare Algebra II
 Vorlesung mit Übung; 8 SWS; Di, Do, 8:00 - 10:00, N 1; Übungen: Z.u.O.n.V

Breitenbach A.

Analysis III
 Vorlesung mit Übung; 6 SWS; Mi, Fr, 8:00 - 10:00, 05-514; Übungen:
 Z.u.O.n.V

Lehn M.

Einführung in die Stochastik
 Vorlesung mit Übung; 6 SWS; Di, Do, 10:00 - 12:00, 05-514; Übungen:
 Z.u.O.n.V

Schuh H.-J.

Analysis I
 Vorlesung mit Übung; 8 SWS; Mo, Mi, 8:00 - 10:00, N 1; Übungen: Z.u.O.n.V.

N.N.

Proseminare

Gruppentheorie
 Proseminar; 2 SWS; Übungen: Z.u.O.n.V

Doerk K.

Lineare Algebra Proseminar; 2 SWS; Übungen: Z.u.O.n.V	Amberg B.
Fourierreihen und Dualität Proseminar; 2 SWS; Übungen: Z.u.O.n.V	Gramsch B.

Hauptstudium Mathematik (HSM)

Vorlesungen

Algebraische Geometrie I Vorlesung; 4 SWS; Zeit/Ort n.V.	van Straten D.
Computeralgebra II Vorlesung mit Übung; 4 SWS; Mi, 8:00 - 10:00, 04-422; Übungen: Z.u.O.n.V	de Jong Th.
Algebra I Vorlesung mit Übung; 6 SWS; Di, Do, 8:00 - 10:00, 04-426; Übungen: Z.u.O.n.V	Doerk K.
Gruppentheorie I Vorlesung mit Übung; 6 SWS; Mo, Fr, 10:00 - 12:00, 04-422; Übungen: Z.u.O.n.V	Amberg B.
Elementarmathematik vom höheren Standpunkt: Algebra und Geometrie (ÜBC) (L); Vorlesung; 4 SWS; Mo, Mi, 14:00 - 16:00, 04-432	Kroll E.
Konstruktive Geometrie I (mit DGS) (L) Vorlesung mit Übung; 6 SWS; Di, Do, 14:00 - 16:00, 04-224; Übungen Z.u.O.n.V.	Kroll E.
Funktionalanalysis III Vorlesung; 4 SWS; Mo, 12:00 - 14:00, 04-422; Do, 14:00 - 16:00, 04-422	Heinz H.-P.
Funktionentheorie II Vorlesung; 4 SWS; Mi, Fr, 14:00 - 16:00, 05-514	Schleinkofer G.
Funktionalanalysis I Vorlesung mit Übung; 6 SWS; Mi, Fr, 8:00 - 10:00, 04-432; Übungen: Z.u.O.n.V	Gramsch B.
Synthetische Differentialgeometrie Vorlesung; 2 SWS; Zeit/Ort n.V.	Scheiba K.-J.
Topologische Algebren und Fourieroperatoren Vorlesung; 2 SWS; Di, 10:00 - 12:00, 04-432	Gramsch B.
Lie-Algebren Vorlesung; 4 SWS; Di, Do, 8:00 - 10:00, 04-432	Lehn M.
Numerische Behandlung partieller Differentialgleichungen Vorlesung; 4 SWS; Di, Do, 14:00 - 16:00, 05-136	Hanke-Bourgeois M.
Numerische Mathematik Vorlesung; 4 SWS; Di, Do, 10:00 - 12:00, 05-426	Schneider C.
Wissenschaftliches Rechnen Vorlesung; 2 SWS; Zeit/Ort n.V.	Hanke-Bourgeois M.
Statistik Vorlesung; 2 SWS; Zeit/Ort n.V.	Höpfner R.
Stochastik II Vorlesung mit Übung; 6 SWS; Mo, Mi, 14:00 - 16:00, 04-426; Übungen: Z.u.O.n.V	Höpfner R.
Bewertungsmodelle für Zinsderivate: Theorie, Modellierung, Implementierung Vorlesung; 3 SWS; Fr, 9:00 - 12:00, 05-136	Fries Ch.

Praktika

Geometrie mit CAS und DGS (mit Projektstudien)

Kroll E.

Praktikum; 2 SWS; Di, 17:00 - 19:00, 04-224

Mathematisches Grundpraktikum II

Schneider C.

Praktikum; 3 SWS; n. V.

Modellierungspraktikum

Hanke-Bourgeois M.

Praktikum; 2 SWS; Z.u.O.n.V

Statistisches Praktikum I

Weber S.

Praktikum; 4 SWS; Z.u.O.n.V

Seminare

Unendliche Gruppen

Amberg B.

Seminar; 2 SWS; Z.u.O.n.V

Leinen F.

Reelle Analysis

Bach V.

Seminar; 2 SWS; Z.u.O.n.V

Funktionalanalysis

Gramsch B.

Seminar; 2 SWS; Z.u.O.n.V

Funktionentheorie

Gramsch B.

Seminar; 2 SWS; Z.u.O.n.V

Operatortheorie

Gramsch B.

Seminar; 2 SWS; Z.u.O.n.V

Markovprozesse

Höpfner R.

Seminar; 2 SWS; Z.u.O.n.V

Oberseminare

Gruppentheorie

Leinen F.

Oberseminar; 2 SWS; n.V.

Amberg B.

Doerk K.

Zahlentheorie

Hofmeister G.

Oberseminar; 2 SWS; Fr, 14:00 - 16:00, 04-422

Differentialgleichungen

Bach V.

Oberseminar; 2 SWS; n. V.

Heinz H.-P.

Schleinkofer G.

Funktionalanalysis

Gramsch B.

Oberseminar; 2 SWS; n.V.

Scheiba K.-J.

Lauter R.

Geometrie

Lehn M.

Oberseminar; 2 SWS; n. V.

de Jong Th.

Topologie

Lehn M.

Oberseminar; 2 SWS; n.V.

Angewandte Mathematik

Hanke-Bourgeois M.

Oberseminar; 2 SWS; Z.u.O.n.V

Schneider C.

Jüngel A.

Mathematisches Kolloquium

Alle Mathematik- und Informatikdozenten

Oberseminar; Do

Für Studierende anderer Fachbereiche (SLV)

Vorlesungen

Mathematik für Pharmazeuten Vorlesung; 2 SWS; Di, 16:00 - 18:00, 05-514	Amberg B.
Gruppen in der mathematischen Physik II Vorlesung mit Übung; 6 SWS; Mi, 13:00 - 17:00, 05-426; Do, 13:00 - 15:00, 05-426	Goldhorn K.-H.
Lineare Analysis für Physiker II (MPV) Vorlesung mit Übung; 6 SWS; Mo, Mi, 8:00 - 10:00, 05-426; Übungen Z.u.O.n.V.	Goldhorn K.-H.
Mathematik für Physiker I Vorlesung mit Übung; 8 SWS; Mo, Mi, 8:00 - 10:00, N 3; Übungen Z.u.O.n.V.	Schleinkofer G.
Mathematik für Physiker II Vorlesung mit Übung; 8 SWS; Di, Do, 8:00 - 10:00, N 3; Übungen Z.u.O.n.V.	Goldhorn K.-H.
Mathematik für Physiker III Vorlesung mit Übung; 8 SWS; Di, Do, 8:00 - 10:00, 05-514; Übungen Z.u.O.n.V.	Bach V.
Mathematische Grundlagen der Hydrodynamik II Vorlesung; 2 SWS; Do, 15:00 - 17:00, 05-426	Goldhorn K.-H.
Mathematik für Naturwissenschaftler Vorlesung mit Übung; 6 SWS; Mi, Fr, 8:00 - 10:00, 04-426; Übungen Z.u.O.n.V.	Breitenbach A.
Mathematik für Chemiker I Vorlesung mit Übung; 4 SWS; Fr, 8:00 - 10:00, N 3; Übungen Z.u.O.n.V.	Schneider C.
Einführungskurs Mathematik für Chemiker Einführungskurs; 9:00 - 12:00, 14:00 - 16:00, 05-514; Kompaktveranstaltung vom 20.10. bis zum 24.10.2003	Weber S.
Mathematik für Biologen Vorlesung mit Übung; 6 SWS; Mo, Fr, 8:00 - 10:00, Hs 18; Übungen Z.u.O.n.V.	Schuh H.-J.
Mathematik für Chemiker II Vorlesung mit Übung; 5 SWS; Mi, 8:00 - 9:00, N 025; Fr, 10:00 - 12:00, N 025; Übungen Z.u.O.n.V.	Weber S.
Mathematik für Chemiker im Hauptstudium (Statistische Methoden) Vorlesung; 3 SWS; Z.u.O.n.V.	Weber S.

Informatik (INF)**Vorlesungen**

Agentenbasierte Simulation - Vorlesung [ABS-V] Vorlesung; 2 SWS;	Di	14:00 - 16:00	05-426	Uthmann Th.
Agentenbasierte Simulation - Übung [ABS-Ü] Übung; 2 SWS; Zeit/Ort n.V.				Uthmann Th.
Mathematik für Informatik I - Vorlesung [MFI I-V] Vorlesung; 6 SWS; Di, Do, Fr, 8:00 - 10:00, N 2				Leinen F.
Mathematik für Informatik I - Übung [MFI I -Ü] Übung; 2 SWS; Zeit/Ort n.V.				Leinen F.
Mathematik für Informatik III - Vorlesung [MFI III-V] Vorlesung mit Übung; 4 SWS; Mo, 8:00 - 10:00, 05-514; Fr, 10:00 - 12:00, 05-514				de Jong Th.
Mathematik für Informatik III - Übung [MFI III-Ü] Übung; 2 SWS; Zeit/Ort n.V.				de Jong Th.
Algorithmen I - Vorlesung [ALGO I-V] Vorlesung; 2 SWS; Do, 14:00 - 16:00, N 2				Schömer E.
Algorithmen I - Übung [ALGO I-Ü] Übung; 2 SWS; Zeit/Ort n.V.				Schömer E.
Imperative Programmierung - Vorlesung [IP-V] Vorlesung; 4 SWS; Mi, Do, 14:00 - 16:00, N 3				Perl J.
Imperative Programmierung - Übung [IP-Ü] Übung; 2 SWS; Zeit/Ort n.V.				Perl J.
Grundzüge der Informatik II - Vorlesung [GDI II-V] Vorlesung; 2 SWS; Mo, 14:00 - 16:00, N 3				Barthelmann K.G.
Grundzüge der Informatik II - Übung [GDI II-Ü] Übung; 2 SWS; Zeit/Ort n.V.				N.N.
Technische Informatik - Vorlesung [TI-V] Vorlesung; 3 SWS; Mi, 16:00 - 18:00, N 2; jede 2. Woche Di, 10:00 - 12:00, N 3				Merle K.
Technische Informatik - Übung [TI-Ü] Übung; 1 SWS; jede 2. Woche Di, 10:00 - 12:00, N 3				Merle K.
Datenbanken II - Vorlesung [DBII-V] Vorlesung; 2 SWS; Mo, 10:00 - 12:00, 05-514				Schröder H.-J.
Datenbanken II - Übung [DBII-Ü] Übung; 2 SWS; Zeit/Ort n.V.				N.N.
Software Engineering I - Vorlesung [SE I-V] Vorlesung; 2 SWS; Di, 14:00 - 16:00, 05-514				Perl J.
Software Engineering I - Übung [SE I-Ü] Übung; 2 SWS; Zeit/Ort n.V.				Perl J.
Algorithmische Geometrie II - Vorlesung [ALGCEO II-V] Vorlesung; 2 SWS; Mi, 12:00 - 14:00, 05-136				Schömer E.
Algorithmische Geometrie II - Übung [ALGCEO II-Ü] Übung; 2 SWS; Zeit/Ort n.V.				Schömer E.
Einführung in die mathematische Logik - Vorlesung [ML-V] Vorlesung; 2 SWS; Mo, 14:00 - 16:00, 05-136				Lautemann C.
Einführung in die mathematische Logik - Übung [ML-Ü] Übung; 2 SWS; Mi, 14:00 - 16:00, Raum n.V.				Lautemann C.

Netzwerkprogrammierung - Vorlesung [NWP-V] Vorlesung; 2 SWS; Di, 10:00 - 12:00, 05-136	Barthelmann K.G.
Netzwerkprogrammierung - Übung [NWP-Ü] Übung; 2 SWS; Zeit/Ort n.V.	Barthelmann K.G.
Stringalgorithmen I - Vorlesung [STRALGO I-V] Vorlesung; 2 SWS; Di, 12:00 - 14:00, 05-136	Lautemann C.
Stringalgorithmen I - Übung [STRALGO I-Ü] Übung; 2 SWS; Do, 14:00 - 16:00, 04-432	Lautemann C.
Wissensbasierte Systeme I - Vorlesung [WBS I-V] Vorlesung; 2 SWS; Do, 14:00 - 16:00, 05-522	Uthmann Th.
Wissensbasierte Systeme I - Übung [WBS I-Ü] Übung; 2 SWS; Schein; Mo	Uthmann Th.

Praktika

Datenbanken - Praktikum [DB-P] Vorlesung; Zeit/Ort n.V.	Schröder H.-J.
--	----------------

Seminare

Evolutionäre Algorithmen [EVA] Seminar; 2 SWS; Zeit/Ort n.V.	Uthmann Th.
---	-------------

Oberseminare

Medizin-Informatik Oberseminar; 1 SWS; Z.u.O.n.V.	Pommerening K.
Oberseminar Informatik Oberseminar; 2 SWS; Di, 16:00 - 18:00, 05-136	Barthelmann K.G. Lautemann C. Perl J., Schömer E., Schröder H.-J., Uthmann Th.

Sonstige Lehrveranstaltungen

Mainzer KI-Kreis (L) Vortragsreihe LV; 2 SWS; Di, 18:00 - 20:00, 05-514; 1 x im Monat	Schröder H.-J. Uthmann Th.
Arbeitskreis Multimedia (L) Vortragsreihe LV; 2 SWS; Di, 18:00 - 20:00, 05-514; 1 x im Monat	Göttler H.
Anleitung zum wissenschaftlichen Arbeiten LV; 2 SWS; Z.u.O.n.V.	Barthelmann K.G. Göttler H. Lautemann C., Perl J., Schömer E., Schröder H.-J., Uthmann Th.

Fachdidaktik, Lehrerfortbildung, Matheforum (FDD)

Vorlesungen

Fachdidaktik. Lehrerfortbildung, Matheforum Vorlesung; Zeit/Ort n.V.	N.N.
---	------

Seminare

Fachdidaktik Seminar; 2 SWS; Do, 17:00 - 19:00, 04-422	Schmidt G.
---	------------

Matheforum

Ausgerechnet Mathematik! MMM statt WWW: Mathematik am Mittwoch Mittag Vorlesung; 2 SWS; Mi, 15:00 - 18:00, 04-422; (2 SWS, Übung: 1 SWS)	van Straten D.
Matheforum (PC-Labor) Vorlesung; 2 SWS; Fr, 15:00 - 17:00, 04-224	Kroll E.

Fachbereich 18 - Physik

Staudingerweg 7, 55128 Mainz, Tel. 06131-39-24467/22267, Fax. 06131-39-22994

Dekan: Univ.-Prof. Dr. rer. nat. Binder, Kurt, App. 23348

ProDekan: Univ.-Prof. Dr. rer. nat. Backe, Hartmut, App. 25563

Geschäftsführer: Dr. rer. nat. Ostrowski, Alexander, CPhys, Raum 01 634, App. 24467 u 23654

Dekanat: Müller, Marion, App. 24467

Sprechzeiten: Mo-Fr 10:00-12.00

Frauenbeauftragte: PD Dr. Kabuß, Eva-Maria, App. 25807

Prüfungsausschuss Physik: Univ.-Prof. Dr. phil. nat. Arenhövel, Hartmuth, App. 25744

Geschäftsstelle: Schipper, Sigrid, Raum 01 527 (Sprechzeiten: Mo - Fr 9.00 - 12.00 Uhr), App. 23618

Prüfungsausschuss Meteorologie: Univ.-Prof. Dr. rer. nat. Jaenicke, Ruprecht, Raum 05 501, Becherweg 21, 55128 Mainz, App. 22283; Univ.-Prof. Dr. rer. nat. Wirth, Volkmar, Raum 04 425, Becherweg 21, 55128 Mainz, App. 22868

Studienfachberatung Physik: Dr. rer. nat. Köpke, Lutz, Raum 04-328, Staudingerweg 7, 55128 Mainz, App. 22894; Dr. rer. nat. Scheck, Florian, Raum 04-131, Staudingerweg 7, 55128 Mainz, App. 22476

Studienfachberatung Meteorologie: Dr. rer. nat. Bress, Peter, Raum 05 520, Becherweg 21, 55128 Mainz, App. 22863; Univ.-Prof. Dr. rer. nat. Wirth, Volkmar, Raum 04 425, Becherweg 21, 55128 Mainz, App. 22868

Vertrauensdozent für ausländische Studierende (Physik): Dr. rer. nat. Huber, Gerhard, Raum 02-319, Staudingerweg 7, 55128 Mainz, App. 25969

Vertrauensdozent für ausländische Studierende (Meteorologie): Dr. rer. nat. Bress, Peter, Raum 05 520, Becherweg 21, 55128 Mainz, App. 22863

Lehrkörper

Universitätsprofessorinnen/professoren

Adrian, Hermann, Dr. rer. nat., Physik der Kondensierten Materie (KOMET); Raum 01-633, Staudingerweg 7, 55128 Mainz, App. 23637, Hermann.Adrian@uni-mainz.de

Arends, Hans-Jürgen, Univ.-Prof. Dr., Institut für Kernphysik (Experiment, A2); Raum 0-160, Becherweg 45, 55099 Mainz, App. 25194, arends@kph.uni-mainz.de

Arenhövel, Hartmuth, Univ.-Prof. Dr. phil. nat., Institut für Kernphysik (Theorie); Raum 2-100, Becherweg 45, 55099 Mainz, App. 25744, arenhoevel@kph.uni-mainz.de

Backe, Hartmut, Univ.-Prof. Dr. rer. nat., Institut für Kernphysik (Experiment, X1); Raum 0-140, Becherweg 45, 55128 Mainz, App. 25563, backe@kph.uni-mainz.de

Binder, Kurt, Dr. rer. nat., Physik der Kondensierten Materie (KOMET); Raum 01-327, Staudingerweg 7, 55128 Mainz, App. 23348, kurt.binder@uni-mainz.de

Bloch, Immanuel, Dr. rer. nat., Experimentelle Atom-, Kern- und Teilchenphysik (EXAKT); Raum 02-329, Staudingerweg 7, 55128 Mainz, App. 26234, imb@mpq.mpg.de

Borrmann, Stephan, Univ.-Prof. Dr. rer. nat., Institut für Physik der Atmosphäre (Experimentelle Meteorologie); Raum 05 513, Becherweg 21, 55128 Mainz, App. 22861, borrmann@uni-mainz.de

Brockmann, Rolf, Dr. rer. nat., Theoretische Kernphysik; Raum 2/412, 05-122, Staudingerweg 7, 55128 Mainz, App. 23694, brockman@kph.uni-mainz.de

Drechsel, Dieter, Univ.-Prof. Dr. rer. nat., Institut für Kernphysik (Theorie); Raum 2/412, 05-126, Staudingerweg 7, 55099 Mainz, App. 23695, drechsel@kph.uni-mainz.de

Elmers, Hans-Joachim, Dr. rer. nat., Physik der Kondensierten Materie (KOMET); Raum 03-623, Staudingerweg 7, 55128 Mainz, App. 24150, elmers@mail.uni-mainz.de

Friedrich, Jörg, Univ.-Prof. Dr. rer. nat., Institut für Kernphysik (Experiment, A1); Raum 1-120, Becherweg 45, 55128 Mainz, App. 25829, friedrch@kph.uni-mainz.de

- Heil**, Werner, Dr. rer. nat., Experimentelle Atom-, Kern- und Teilchenphysik (EXAKT); Raum 02-627, Staudingerweg 7, 55128 Mainz, App. 22885, wheil@mail.uni-mainz.de
- Huber**, Gerhard, Dr. rer. nat., Experimentelle Atom-, Kern- und Teilchenphysik (EXAKT); Raum 02-319, Staudingerweg 7, 55128 Mainz, App. 25969, Gerhard.Huber@uni-mainz.de
- Jaenicke**, Ruprecht, Univ.-Prof. Dr. rer. nat., Institut für Physik der Atmosphäre (Experimentelle Meteorologie); Raum 05 501, Becherweg 21, 55128 Mainz, App. 22283, jaenicke@mail.uni-mainz.de
- Kleinknecht**, Konrad, Dr. rer. nat., Experimentelle Teilchen- und Atomphysik (ETAP); Raum 04-323, Staudingerweg 7, 55099 Mainz, App. 22893, Konrad.Kleinknecht@uni-mainz.de
- Köpke**, Lutz, Dr. rer. nat., Experimentelle Teilchen- und Atomphysik (ETAP); Raum 04-328, Staudingerweg 7, 55128 Mainz, App. 22894, Lutz.Koepke@uni-mainz.de
- Körner**, Jürgen, Dr. rer. nat., Theoretische Elementarteilchenphysik (ThEP); Raum 04-123, Staudingerweg 7, 55128 Mainz, App. 23276, koerner@thep.physik.uni-mainz.de
- Münzenberg**, Gottfried, Dr. rer. nat., Experimentelle Atom-, Kern- und Teilchenphysik (EXAKT); Planckstraße 1, 64291 Darmstadt, Tel. 06159 712733, G.Muenzenberg@gsi.de
- Palberg**, Thomas, Dr. rer. nat., Physik der Kondensierten Materie (KOMET); Raum 01-221, Staudingerweg 7, 55128 Mainz, App. 23638, Thomas.Palberg@uni-mainz.de
- Papadopoulos**, Nikolaos, HD Dr. rer. nat., Theoretische Elementarteilchenphysik (ThEP); Raum 04-122, Staudingerweg 7, 55128 Mainz, App. 25970, papadopoulos@thep.physik.uni-mainz.de
- Pochodzalla**, Josef, Univ.-Prof. Dr. rer. nat., Institut für Kernphysik (Experiment, A1); Raum 2-110, Becherweg 45, 55128 Mainz, App. 25832, pochodza@kph.uni-mainz.de
- Reuter**, Martin, Dr. rer. nat., Theoretische Elementarteilchenphysik (ThEP); Raum 03-131, Staudingerweg 7, 55128 Mainz, App. 23383, reuter@thep.physik.uni-mainz.de
- Sander**, Heinz-Georg, Dr. rer. nat., Experimentelle Teilchen- und Atomphysik (ETAP); Raum 04-317, Staudingerweg 7, 55128 Mainz, App. 23667, sander@dipmza.physik.uni-mainz.de
- Scheck**, Florian, Dr. rer. nat., Theoretische Elementarteilchenphysik (ThEP); Raum 04-131, Staudingerweg 7, 55128 Mainz, App. 22476, scheck@thep.physik.uni-mainz.de
- Schilcher**, Karl, Dr. phil., Theoretische Elementarteilchenphysik (ThEP); Raum 04-132, Staudingerweg 7, 55128 Mainz, App. 25917, Karl.Schilcher@uni-mainz.de
- Schilling**, Rolf, Dr. rer. nat., Physik der Kondensierten Materie (KOMET); Raum 01-525, Staudingerweg 7, 55128 Mainz, App. 23699, rolf.schilling@uni-mainz.de
- Schönhense**, Gerhard, Dr. rer. nat., Physik der Kondensierten Materie (KOMET); Raum 03-631, Staudingerweg 7, 55128 Mainz, App. 23621, schoenhe@mail.uni-mainz.de
- van Dongen**, P.G.J., Dr. rer. nat., Physik der Kondensierten Materie (KOMET); Raum 03-123, Staudingerweg 7, 55128 Mainz, App. 25609, peter.vandongen@uni-mainz.de
- von Harrach**, Dietrich, Univ.-Prof. Dr. rer. nat., Institut für Kernphysik (Experiment, A4, B2, COMPASS); Raum 1-115, Becherweg 45, 55128 Mainz, App. 23725, dvh@kph.uni-mainz.de
- Walcher**, Thomas, Univ.-Prof. Dr. rer. nat., Institut für Kernphysik (Experiment, A1, A2, X1); Raum 2-080b, Becherweg 45, 55128 Mainz, App. 25196 u 25197, walcher@kph.uni-mainz.de
- Wernli**, Heini, Prof. Dr., Institut für Physik der Atmosphäre; Raum 05 506, J. J. Becherweg 21, 55099 Mainz, App. 25116, wernli@mail.uni-mainz.de
- Werth**, Günther, Dr. rer. nat., Experimentelle Teilchen- und Atomphysik (ETAP); Raum 04-631, Staudingerweg 7, 55128 Mainz, App. 22883, werth@mail.uni-mainz.de
- Wirth**, Volkmar, Univ.-Prof. Dr. rer. nat., Institut für Physik der Atmosphäre (Theoretische Meteorologie); Raum 04 425, Becherweg 21, 55128 Mainz, App. 22868, vwirth@mail.uni-mainz.de

apl. Professorinnen/Professoren

- Neugart**, Rainer, Dr. rer. nat., Experimentelle Atom-, Kern- und Teilchenphysik (EXAKT); Raum 02-126, Staudingerweg 7, 55128 Mainz, App. 22608, Rainer.Neugart@uni-mainz.de
- Paul**, Wolfgang, Dr. rer. nat., Physik der Kondensierten Materie (KOMET); Raum 01-321, Staudingerweg 7, 55128 Mainz, App. 23644, Wolfgang.Paul@uni-mainz.de

Entpflichtete/ i. R. befindliche Professorinnen/Professoren

- Alt**, Erwin O., Dr. phil., Theoretische Elementarteilchenphysik (ThEP); Raum 03-126, Staudingerweg 7, 55128 Mainz, App. 22874, Erwin.Alt@uni-mainz.de

- Andresen**, Harro, Univ.-Prof. Dr. rer. nat., (a.D.), Institut für Kernphysik (Physik); Raum B1, Becherweg 45, 55128 Mainz, App. 25816, andresen@kph.uni-mainz.de
- Beckmann**, Peter, Dr. rer. nat., Institut für Physik; Raum 01-519 (Bau 2-413), Staudingerweg 7, 55128 Mainz, App. 25811, beckmann@mail.uni-mainz.de
- Ehrenberg**, Hans, Univ.-Prof. Dr. (emeritiert), Institut für Kernphysik (Physik und Kernphysik); Raum 02-010, App. 25830, ehrenberg@kph.uni-mainz.de
- Fricke**, Gerhard, Univ.-Prof. Dr. (emeritiert), Institut für Kernphysik (Experimentelle Kernphysik); Raum B1, Becherweg 45, 55128 Mainz, App. 25809, fricke@kph.uni-mainz.de
- Herminghaus**, Helmut, Univ.-Prof. Dr., (a.D.), Institut für Kernphysik (Beschleunigerphysik); Raum B1, Becherweg 45, 55128 Mainz, App. 25825, herminghaus@kph.uni-mainz.de
- Kretzschmar**, Martin, Dr. rer. nat., Institut für Physik; Raum 05-432, Staudingerweg 7, 55128 Mainz, App. 22464, kretzschmar@dipmza.physik.uni-mainz.de
- Lührs**, Gerold, Prof. Dr., Ltd. Ak. Dir. (a. D.), Institut für Kernphysik (Physik und Kernphysik); Becherweg 45, 55128 Mainz, App. 25802
- Neuhausen**, Reiner, Univ.-Prof. Dr. rer. nat., Institut für Kernphysik (Experiment, A1); Raum 607, Becherweg 45, 55128 Mainz, App. 25827, neuhaus@kph.uni-mainz.de
- Otten**, Ernst-Wilhelm, Dr. rer. nat., Experimentelle Atom-, Kern- und Teilchenphysik (EXAKT); Raum 02-134, Staudingerweg 7, 55128 Mainz, App. 22518, Ernst.Otten@uni-mainz.de
- Pruppacher**, Hans, Univ.-Prof. Dr., a.D., Institut für Physik der Atmosphäre (Experimentelle Meteorologie); Becherweg 21, 55128 Mainz, App. 23396, grafgr@mail.uni-mainz.de
- Reichert**, Erwin, Dr. rer. nat., Institut für Physik; Raum 03-226, Staudingerweg 7, 55128 Mainz, App. 22729, reichert@dipmza.physik.uni-mainz.de
- Trübenbacher**, Egon, Dr. rer. nat., Institut für Physik; Raum 05-432, Staudingerweg 7, 55128 Mainz, App. 22464, trueb@thep.physik.uni-mainz.de
- Zdunkowski**, Wilford G., Univ.-Prof. Dr. (emeritiert), Institut für Physik der Atmosphäre (Theoretische Meteorologie); Becherweg 21, 55128 Mainz, App. 23396, panhans@mail.uni-mainz.de
- Zimmermann**, Geert, Univ.-Prof. Dr., Institut für Physik der Atmosphäre (Theoretische Meteorologie); Becherweg 21, 55128 Mainz, App. 23157, gzimmer@mail.uni-mainz.de

Hochschuldozentinnen/dozenten

- Beck**, Reinhard, Dr. rer. nat. habil., Institut für Kernphysik (Experiment, A2); Raum 2-020, Becherweg 45, 55128 Mainz, App. 22933, rbeck@kph.uni-mainz.de
- Häußling**, Rainer, Dr. rer. nat., Theoretische Elementarteilchenphysik (ThEP); Raum 05-428, Staudingerweg 7, 55128 Mainz, App. 22358, haeussli@thep.physik.uni-mainz.de
- Kabuß**, Eva-Maria, PD Dr., Institut für Kernphysik (Experiment, A4, COMPASS); Becherweg 45, 55099 Mainz, App. 25807, emk@kph.uni-mainz.de
- Kratz**, K.-L., Univ.-Prof. Dr. rer. nat., Fachbereich 18 - Physik (Kernchemie); Fritz-Strassmann-Weg 2, 55099 Mainz, App. 25892, kl.kratz@uni-mainz.de
- Scherer**, Stefan, Dr. rer. nat. habil., Institut für Kernphysik (Theorie); Raum 2/412, 05-124, Staudingerweg 7, 55099 Mainz, App. 23289, scherer@kph.uni-mainz.de
- Vanderhaeghen**, Marc, Dr. rer. nat. habil., Institut für Kernphysik (Theorie); Raum 2/412, 05-421, Staudingerweg 7, 55099 Mainz, App. 24277, marcvdh@kph.uni-mainz.de

Privatdozentinnen/Privatdozenten

- Jakob**, Gerhard, Dr. rer. nat., Physik der Kondensierten Materie (KOMET); Raum 01-430, Staudingerweg 7, 55128 Mainz, App. 24133, jakob@mail.uni-mainz.de
- Matschull**, Hans-Jürgen, Dr. rer. nat., Theoretische Elementarteilchenphysik (ThEP); Raum 03-122, Staudingerweg 7, 55128 Mainz, App. 25972, matschull@thep.physik.uni-mainz.de
- Müller**, Marcus, Dr. rer. nat., Physik der Kondensierten Materie (KOMET); Raum 01-323, Staudingerweg 7, 55128 Mainz, App. 23642, Marcus.Mueller@uni-mainz.de
- Spiesberger**, Hubert, Dr. rer. nat., Theoretische Elementarteilchenphysik (ThEP); Raum 04-124, Staudingerweg 7, 55128 Mainz, App. 23682, hspiesb@thep.physik.uni-mainz.de
- Wendt**, Klaus, Dr. rer. nat., Experimentelle Atom-, Kern- und Teilchenphysik (EXAKT); Raum 02-124, Staudingerweg 7, 55128 Mainz, App. 22882, Klaus.Wendt@uni-mainz.de

Wissenschaftliche Assistentinnen/Assistenten

- Baeßler**, Stefan, Dr. rer. nat., Experimentelle Atom-, Kern- und Teilchenphysik (EXAKT); Raum 02-623, Staudingerweg 7, 55128 Mainz, App. 23675, baessler@mail.uni-mainz.de
- Blümer**, Nils, Dr. rer. nat., Physik der Kondensierten Materie (KOMET); Raum 03-134, Staudingerweg 7, 55128 Mainz, App. 22277, Nils.Bluemer@uni-mainz.de
- Borth**, Hartmut, Dr. rer. nat., Institut für Physik der Atmosphäre (Theoretische Meteorologie); Raum 04 421, Becherweg 21, 55128 Mainz, App. 20027, borth@mail.uni-mainz.de
- Curtius**, Joachim, Dr. rer. nat., Institut für Physik der Atmosphäre (Experimentelle Meteorologie); Raum 05 505, Becherweg 21, 55128 Mainz, App. 22862, curtius@mail.uni-mainz.de
- Drewnick**, Frank, Dr. rer. nat., Institut für Physik der Atmosphäre; Raum N 115c, MPI für Chemie, Becherweg 21, 55128 Mainz, Tel. 06131 305 586, drewnick@mpch-mainz.mpg.de
- Jeckelmann**, Eric, Dr. rer. nat., Physik der Kondensierten Materie (KOMET); Raum 03-132, Staudingerweg 7, 55128 Mainz, App. 22465, eric.jeckelmann@uni-mainz.de
- Jourdan**, Martin, Dr. rer. nat., Physik der Kondensierten Materie (KOMET); Raum 01-432, Staudingerweg 7, 55128 Mainz, App. 23635, jourdan@mail.uni-mainz.de
- Maas**, Frank, Dr. rer. nat., Institut für Kernphysik (Experiment, A4); Raum 1-050, Becherweg 45, 55128 Mainz, App. 25807, maas@kph.uni-mainz.de
- Schneider**, Johannes Josef, Dr. rer. nat., Physik der Kondensierten Materie (KOMET); Raum 01-325, Staudingerweg 7, 55128 Mainz, App. 23646, schneidj@uni-mainz.de
- Schöpe**, Hans Joachim, Dr. rer. nat., Physik der Kondensierten Materie (KOMET); Raum 01-122, Staudingerweg 7, 55128 Mainz, App. 23861, jschoepe@mail.uni-mainz.de
- Ziethen**, Christian, Dr. rer. nat., Physik der Kondensierten Materie (KOMET); Raum 03-625, Staudingerweg 7, 55128 Mainz, App. 23632, ziethen@mail.uni-mainz.de

Dozentinnen/Dozenten und Lehrkräfte für besondere Aufgaben

- Lawrence**, Mark, Dr., Ph.D., Institut für Physik der Atmosphäre; Abteilung Luftchemie, MPI für Chemie, Tel. 06131 305 331, lawrence@minerva.mpch-mainz.mpg.de

Wissenschaftliche Mitarbeiterinnen/Mitarbeiter

- Achenbach**, Patrick, Dr. rer. nat., Institut für Kernphysik (Experiment, A1); Raum 2-030, Becherweg 45, 55128 Mainz, App. 25831, patrick@kph.uni-mainz.de
- Ackermann**, Dieter, Dr. rer. nat., Experimentelle Atom-, Kern- und Teilchenphysik (EXAKT); Planckstr. 1, 64291 Darmstadt, Tel. 06159 71 2735, d.ackermann@gsi.de
- Aulenbacher**, Kurt, Dr. rer. nat., Institut für Kernphysik (Beschleunigerphysik); Raum 2-040, Becherweg 45, 55128 Mainz, App. 25804, aulenbac@kph.uni-mainz.de
- Aumann**, Thomas, Dr. rer. nat., Experimentelle Atom-, Kern- und Teilchenphysik (EXAKT); Planckstr. 1, 64291 Darmstadt, Tel. 06159 71 2668, T.Aumann@gsi.de
- Behler**, Matthias, Dipl.-Phys., Experimentelle Teilchen- und Atomphysik (ETAP); Raum 04-223, Staudingerweg 7, 55128 Mainz, App. 23656, matthias.behler@uni-mainz.de
- Bonn**, Jochen, Dr. rer. nat., Experimentelle Atom-, Kern- und Teilchenphysik (EXAKT); Raum 02-128, Staudingerweg 7, 55128 Mainz, App. 22876, Jochen.Bonn@uni-mainz.de
- Brangian**, Claudio, Dr. rer. nat., Physik der Kondensierten Materie (KOMET); Raum 01-518, Staudingerweg 7, 55128 Mainz, App. 24104, claudio.brangian@uni-mainz.de
- Bress**, Peter, Dr. rer. nat., Institut für Physik der Atmosphäre (Experimentelle Meteorologie); Raum 05 520, Becherweg 21, 55128 Mainz, App. 22863, peter.bress@uni-mainz.de
- Chubarov**, Oleg, Dr. rer. nat., Institut für Kernphysik (Beschleunigerphysik-B1); Raum 8-08, Johann-Joachim-Becherweg 45, 55099 Mainz, App. 25841, chubarov@kph.uni-mainz.de
- Debert**, Markus, Dipl.-Phys., Theoretische Elementarteilchenphysik (ThEP); Raum 04-127, Staudingerweg 7, 55128 Mainz, App. 23681, debert@thep.physik.uni-mainz.de
- Distler**, Michael, Dr. rer. nat., Institut für Kernphysik (Experiment, A1, EDV); Raum Linac-Trakt, Becherweg 45, 55128 Mainz, App. 22956, distler@kph.uni-mainz.de
- Eichhorn**, Joachim, Dr. rer. nat., Akad. Oberrat, Institut für Physik der Atmosphäre (Theoretische Meteorologie); Raum 04 423, Becherweg 21, App. 22866, eichhorn@mail.uni-mainz.de

- Euteneuer**, Hans, Dr. rer. nat., Institut für Kernphysik (Beschleunigerphysik); Raum 0-131, Becherweg 45, 55128 Mainz, App. 25869, eut@kph.uni-mainz.de
- Falk**, Silke, Dipl.-Phys., Theoretische Elementarteilchenphysik (ThEP); Raum 04-127, Staudingerweg 7, 55128 Mainz, App. 23681, falk@thep.physik.uni-mainz.de
- Garanin**, Dmitri A., Dr. rer. nat., Physik der Kondensierten Materie (KOMET); Raum 01-523, Staudingerweg 7, 55128 Mainz, App. 24214, garanin@uni-mainz.de
- Georgi**, Karl-Heinz, Dr.-Ing., Institut für Physik; Raum 05-327, Staudingerweg 7, 55128 Mainz, App. 22405, georgi@mail.uni-mainz.de
- Hagenbuck**, Frank, Dr. rer. nat., Institut für Kernphysik (Beschleunigerphysik-B1); Raum 1372-00511, Johann-Joachim-Becherweg 45, 55099 Mainz, App. 25193, hagenbuc@kph.uni-mainz.de
- Herr**, Richard, Dipl.-Phys., Institut für Kernphysik (Beschleunigerphysik); Raum Linac-Trakt, Becherweg 45, 55128 Mainz, App. 25866, herr@kph.uni-mainz.de
- Hohlfeld**, Marc, Dipl.-Phys., Experimentelle Teilchen- und Atomphysik (ETAP); Raum 03-315, Staudingerweg 7, 55128 Mainz, App. 24136, Marc.Hohlfeld@uni-mainz.de
- Holfter**, Alexander, Dipl.-Phys., Theoretische Elementarteilchenphysik (ThEP); Raum 03-119, Staudingerweg 7, 55128 Mainz, App. 23257, holfter@thep.physik.uni-mainz.de
- Horbach**, Jürgen, Dr. rer. nat., Physik der Kondensierten Materie (KOMET); Staudingerweg 7, 55128 Mainz, App. 23641, horbach@komath.physik.uni-mainz.de
- Hornidge**, Dave, Dr. rer. nat., Institut für Kernphysik (Experiment A2); Raum B2, Johann-Joachim-Becherweg 45, 55099 Mainz, App. 20801, hornidge@kph.uni-mainz.de
- Jankowiak**, Andreas, Dr. rer. nat., Institut für Kernphysik (Beschleunigerphysik); Raum 2-131, Becherweg 45, 55128 Mainz, App. 26004, jank@kph.uni-mainz.de
- Jennewein**, Peter, Dr. rer. nat., Institut für Kernphysik (Experiment, Beschleunigerphysik); Raum Linac-Trakt, Becherweg 45, 55128 Mainz, App. 25820, jewe@kph.uni-mainz.de
- Kaiser**, Karl-Heinz, Dr. rer. nat., Institut für Kernphysik (Beschleunigerphysik); Raum 0-135, Becherweg 45, 55128 Mainz, App. 25871, kaiser@kph.uni-mainz.de
- Karpouk**, Serguei, Dr. rer. nat., Experimentelle Atom-, Kern- und Teilchenphysik (EXAKT); Raum 02-321, Staudingerweg 7, 55128 Mainz, App. 25982, karpuk@mail.uni-mainz.de
- Kayser**, Friedrich, Dr. rer. nat., Experimentelle Teilchen- und Atomphysik (ETAP); Raum 01-428, Staudingerweg 7, 55128 Mainz, App. 24245, kayser@mail.uni-mainz.de
- Klais**, Martin Juhani, Dipl.-Phys., Physik der Kondensierten Materie (KOMET); Raum 03-625, Staudingerweg 7, 55128 Mainz, App. 23632, klais@mail.uni-mainz.de
- Kreidel**, Hans-Joachim, Dr. rer. nat., Institut für Kernphysik (Beschleunigerphysik); Raum 1372-00515, Johann-Joachim-Becherweg 45, 55099 Mainz, App. 23308, kreidel@kph.uni-mainz.de
- Krygier**, Klaus Werner, Dr. rer. nat., Institut für Kernphysik (Experiment, A1, A4, EDV); Raum Linac-Trakt, Becherweg 45, 55128 Mainz, App. 22960, krygier@kph.uni-mainz.de
- Kunz**, Peter, Dipl.-Phys., Experimentelle Atom-, Kern- und Teilchenphysik (EXAKT); Staudingerweg 7, 55128 Mainz, App. 25983, pkunz@mail.uni-mainz.de
- Lauth**, Werner, Dr. rer. nat., Institut für Kernphysik (Experiment, X1); Raum 0-050, Becherweg 45, 55128 Mainz, App. 22921, lauth@kph.uni-mainz.de
- Leuthner**, Heiko, Dipl.-Phys., Experimentelle Teilchen- und Atomphysik (ETAP); Raum 04-627, Staudingerweg 7, 55128 Mainz, App. 23666, leuth000@students.uni-mainz.de
- Ludwig-Mertin**, Ursula, Dipl.-Phys., Institut für Kernphysik (Beschleunigerphysik); Becherweg 45, 55128 Mainz, App. 25193, ludwig@kph.uni-mainz.de
- Merkel**, Harald, Dr. rer. nat., Institut für Kernphysik (Experiment, A1); Raum 1-060, Becherweg 45, 55099 Mainz, App. 25812, merkel@kph.uni-mainz.de
- Mitra**, Subir Kumar, Dr. rer. nat., Institut für Physik der Atmosphäre (Experimentelle Meteorologie); Raum 05 514, Becherweg 21, 55099 Mainz, App. 23710, mitra@mail.uni-mainz.de
- Müller**, Ulrich, Dr. rer. nat., Institut für Kernphysik (Experiment, A1); Raum 1-040, Becherweg 45, 55099 Mainz, App. 22950, ulm@kph.uni-mainz.de
- Neunhöffer**, Till, Dipl.-Phys., Experimentelle Teilchen- und Atomphysik (ETAP); Raum 04-428, Staudingerweg 7, 55128 Mainz, App. 23663, Till.Neunhoeffer@uni-mainz.de
- Ostrowski**, Alexander, Dr. rer. nat., CPhys, Fachbereich 18 - Physik; Raum 01 634, Staudingerweg 7, 55128 Mainz, App. 24467 u 23654, ostrowsk@uni-mainz.de

- Panhans**, Walter Georg, Dr. rer. nat., Ak. Dir., Institut für Physik der Atmosphäre (Theoretische Meteorologie); Raum 04 422, Becherweg 21, 55128 Mainz, App. 24294, panhans@mail.uni-mainz.de; Becherweg 21, 55128 Mainz, Tel. 06131-39-20197, Fax. 06131-39-23532
- Passler**, Gerd, Dr. rer. nat., Experimentelle Atom-, Kern- und Teilchenphysik (EXAKT); Raum 01-424/02-317, Staudingerweg 7, 55128 Mainz, App. 23711 u 25360, Gerd.Passler@uni-mainz.de
- Prokop**, Jacek, Dr. rer. nat., Physik der Kondensierten Materie (KOMET); Raum 03-621, Staudingerweg 7, 55128 Mainz, App. 23631, jprokop@mail.uni-mainz.de
- Renk**, Burkhard, Dr. rer. nat., Experimentelle Teilchen- und Atomphysik (ETAP); Raum 04-226, Staudingerweg 7, 55128 Mainz, App. 23658, Burkhard.Renk@uni-mainz.de
- Reyes**, Andres, Dipl.-Phys., Theoretische Elementarteilchenphysik (ThEP); Raum 04-127, Staudingerweg 7, 55128 Mainz, App. 23681, reyes@thep.physik.uni-mainz.de
- Ricker**, Michael, Dipl.-Phys., Physik der Kondensierten Materie (KOMET); Raum 01-523, Staudingerweg 7, 55128 Mainz, App. 24214, mricker@uni-mainz.de
- Rodriguez-Hernandez**, Hernian, Dipl.-Phys., Physik der Kondensierten Materie (KOMET); Raum 01-625, Staudingerweg 7, 55128 Mainz, App. 23630, hrodrigu@mail.uni-mainz.de
- Rudersdorf**, Daniel, Dipl.-Phys., Experimentelle Atom-, Kern- und Teilchenphysik (EXAKT); Raum 02-217, Staudingerweg 7, 55128 Mainz, App. 23693, Daniel.Rudersdorf@uni-mainz.de
- Schäfer**, Ulrich, Dr. rer. nat., Experimentelle Teilchen- und Atomphysik (ETAP); Raum 04-432, Staudingerweg 7, 55128 Mainz, App. 25913, uli.schaefer@uni-mainz.de
- Schilling**, Ernst-Peter, Dr. rer. nat., Institut für Kernphysik (Experiment, A4); Raum 0-041, Becherweg 45, 55128 Mainz, App. 25817, shilling@kph.uni-mainz.de
- Schneider**, Johannes, Dr. rer. nat., Institut für Physik der Atmosphäre; Raum Q 215, Becherweg 27, 55128 Mainz, App. 305 450, johannes.schneider@mpi-mainz.mpg.de
- Schumann**, Steffen, Dr. rer. nat., Institut für Kernphysik (Beschleunigerphysik - B1); Raum 0-080, Johann-Joachim-Becher Weg 45, 55099 Mainz, App. 23162, schumann@kph.uni-mainz.de
- Schütz**, Lothar, Dr. rer. nat., Institut für Physik der Atmosphäre (Experimentelle Meteorologie); Raum 05 521, Becheweg 21, App. 22865, schuetz@mail.uni-mainz.de
- Schwamb**, Michael, Dr. rer. nat., Institut für Kernphysik (Theorie); Raum 2-091, Becherweg 45, 55128 Mainz, App. 25741, schwamb@kph.uni-mainz.de
- Stephan**, Gerrit, Dr. rer. nat., Institut für Kernphysik (Elektronische Instrumentierung); Raum Linac-Trakt, Becherweg 45, 55128 Mainz, App. 25840, stephan@kph.uni-mainz.de
- Thomas**, Andreas, Dr. rer. nat., Institut für Kernphysik (Experiment, A2); Raum SB1, Zi 4, Becherweg 45, 55128 Mainz, App. 22948, thomas@kph.uni-mainz.de
- Tiator**, Lothar, Dr. rer. nat., Institut für Kernphysik (Theorie); Raum Bau2/412, 05-132, Staudingerweg 7, 55099 Mainz, App. 23697, tiator@kph.uni-mainz.de
- Trefzger**, Thomas, Dr. rer. nat., Experimentelle Teilchen- und Atomphysik (ETAP); Raum 04-319, Staudingerweg 7, 55128 Mainz, App. 25975, thomas.trefzger@uni-mainz.de
- Wanke**, Rainer, Dr. rer. nat., Experimentelle Teilchen- und Atomphysik (ETAP); Raum 04-321, Staudingerweg 7, 55128 Mainz, App. 25981, Rainer.Wanke@uni-mainz.de
- Wiechert**, Horst, Dr. rer. nat., Physik der Kondensierten Materie (KOMET); Raum 01-328, Staudingerweg 7, 55128 Mainz, App. 22592, wiechert@uni-mainz.de
- Wiehl**, Leonore, Dr. rer. nat., Physik der Kondensierten Materie (KOMET); Staudingerweg 7, 55128 Mainz, App. 23250, wiehl@iacgu7.chemie.uni-mainz.de
- Zeitnitz**, Christian, Dr. rer. nat., Experimentelle Teilchen- und Atomphysik (ETAP); Raum 04-315, Staudingerweg 7, 55128 Mainz, App. 23668, Christian.Zeitnitz@uni-mainz.de

Nichtbedienstete Professorinnen/Professoren

Ehrfeld, Wolfgang, Dr.-Ing., Fachbereich 18 - Physik; Institut für Mikrotechnik, Tel. 06131 990100, seidel@imm-mainz.de

Nichtbedienstete apl. Professorinnen/Professoren

Egelhof, Peter, Dr. rer. nat., Experimentelle Atom-, Kern- und Teilchenphysik (EXAKT); Planckstr. 1, 64291 Darmstadt, Tel. 06159 71 2662, p.egelhof@gsi.de; Staudingerweg 7, 55128 Mainz, Tel. 06131-39-23673

Nichtbedienstete Privatdozenten

Hilfer, Rudolf, Dr. rer. nat., Dr. rer. pol., Fachbereich 18 - Physik (Physik der Kondensierten Materie (KOMET)); Raum 205, Pfaffenwaldring 27, 70569 Stuttgart, Tel. 0711 6857607, hilfer@ical.uni-stuttgart.de

Kühl, Thomas, Dr. rer. nat., Experimentelle Atom-, Kern- und Teilchenphysik (EXAKT); Planckstr. 1, 64291 Darmstadt, Tel. 06159 71 2438 oder 2882, t.kuehl@gsi.de

Lehrbeauftragte

Emmrich, Peter, LRegDir, Institut für Physik der Atmosphäre (Synoptik), emmrichP@aol.com

Leisen, Josef, Oberstudiendirektor, Institut für Physik; Raum Demo-Praktikum (Bau 2.413), Staudingerweg 7, 55128 Mainz, leisen@studienseminar-koblenz.de

Tegen, Ina, Dr. rer. nat., Institut für Physik der Atmosphäre; MPI - Institut für Biogeochemie, 07745 Jena, Tel. 04641 576270, itegen@bgc-jena-mpg.de

Wissenschaftliche Einrichtungen und Betriebseinheiten**Institut für Physik**

Staudingerweg 7, 55128 Mainz, Tel. 06131-39-22282, Fax. 06131-39-22991,

E-Mail: instphys@mail.uni-mainz.de

Institutsvorsitzender: Univ.-Prof. Dr. rer. nat. Köpke, Lutz, App. 22282

Institutssekretariat: Hombs, Christiane, Raum 01-426, App. 22282

Geschäftsführer: Dr. rer. nat. Passler, Gerd, Raum 01-424/02-317, App. 23711 u 25360

Personalreferent: Dr. rer. nat. Kayser, Friedrich, Raum 01-428, App. 24245

Wiss. Hilfskräfte u. Stipendien: Dr. rer. nat. Wanke, Rainer, Raum 04-321, App. 25981

Seminarraumverwaltung: Dr. rer. nat. Wanke, Rainer, Raum 04-321, App. 25981

Sicherheitsreferent: Dr. rer. nat. Zeitnitz, Christian, Raum 04-315, App. 23668

Strahlenschutzbeauftragte: Dipl.-Phys. Rudersdorf, Daniel, Raum 02-217, App. 23693;

Dr. rer. nat. Zeitnitz, Christian, Raum 04-315, App. 23668

Laserschutzbeauftragte: Othegraven, Rainer, Raum 03-325, App. 22843; Dr. rer. nat. Schöpe, Hans Joachim, Raum 01-122, App. 23861; Dr. rer. nat. Wendt, Klaus, Raum 02-124, App. 22882

Bestell- u. Rechnungswesen: Golczyk, Katharina, Raum 01-621, App. 20662

Hausverwaltung u. Warenannahme: Gläser, Anton, Raum 00-621, App. 23982; Altmeyer, Klaudia, Raum 00-621, App. 25916

Zentrale EDV: Dr. rer. nat. Renk, Burkhard, Raum 04-226, App. 23658; Mayer, Dorothea, Raum 04-424, App. 22730

Mechanische Werkstatt: Felzer, Siegbert, Raum 00-122, App. 22375

Elektronik-Entwicklung: Dr.-Ing. Georgi, Karl-Heinz, Raum 05-327, App. 22405

Chemielabor: Strübig, Joachim, Raum 01-431, App. 23686

Heliumverflüssiger: Gries, Erwin, Raum 01-132, App. 23649

Physikalisches Praktikum für Naturwissenschaftler I und II: Hirschmann, Sigrid, Raum 00-521, App. 22374 u 20907; Schmidt-Legran, Udo, App. 24947

Physikalisches Praktikum für Mediziner, Zahnmediziner und Pharmazeuten:

Dr. rer. nat. Jakob, Gerhard, Raum 01-430, App. 24133; Dr. rer. nat. Wiechert, Horst, Raum 01-328, App. 22592

Physikalisches Praktikum für Lehramtskandidaten: Dr. rer. nat. Trefzger, Thomas, Raum 04-319, App. 25975; Dr. rer. nat. Kayser, Friedrich, Raum 01-428, App. 24245

Fachdidaktik Physik: Oberstudiendirektor Leisen, Josef, Raum Demo-Praktikum (Bau 2.413)

Vorlesungsexperimente: Hartlieb, Christine, Raum HS 20 (Becherweg 14), App. 22890;

Dipl.-Phys. Klais, Martin Juhani, Raum 03-625, App. 23632

CIP-Pool: Dr. rer. nat. Schäfer, Ulrich, Raum 04-432, App. 25913

Entpflichtete / i. R. befindliche Professorinnen/Professoren: Dr. phil. Alt, Erwin O., Raum 03-126, App. 22874; Dr. rer. nat. Beckmann, Peter, Raum 01-519 (Bau 2-413), App. 25811; Dr. rer. nat. Kretzschmar, Martin, Raum 05-432, App. 22464; Dr. rer. nat. Otten, Ernst-Wilhelm, Raum 02-134, App. 22518; Dr. rer. nat. Reichert, Erwin, Raum 03-226, App. 22729; Dr. rer. nat. Trübenbacher, Egon, Raum 05-432, App. 22464

Theoretische Elementarteilchenphysik (ThEP)

Staudingerweg 7, 55128 Mainz, Tel. 06131-39-22407, Fax. 06131-39-24611

Sekretariat: Engler, Monique, Raum 04-126; Fischer, Edda, Raum 04-126

Universitätsprofessoren: Dr. rer. nat. Körner, Jürgen; HD Dr. rer. nat. Papadopoulos, Nikolaos; Dr. rer. nat. Reuter, Martin; Dr. rer. nat. Scheck, Florian; Dr. phil. Schilcher, Karl

Hochschuldozent auf Zeit: Dr. rer. nat. Häußling, Rainer

Privatdozenten: Dr. rer. nat. Matschull, Hans-Jürgen; Dr. rer. nat. Spiesberger, Hubert

Wiss. Mitarbeiterinnen/Mitarbeiter: Dipl.-Phys. Debert, Markus; Dipl.-Phys. Falk, Silke; Dipl.-Phys. Hoffter, Alexander; Dipl.-Phys. Reyes, Andres

Experimentelle Atom-, Kern- und Teilchenphysik (EXAKT)

Staudingerweg 7, 55128 Mainz, Tel. 06131-39-22279 u.-20175, Fax. 06131-39-25179,

E-Mail: exakt@mail.uni-mainz.de

Sekretariat: Best, Christine, Raum 02-327; Stuck-Kerth, Elvira, Raum 02-328

Sekretariat Prof. Münzenberg: Raiß, Siglind, Tel. 06159 71 2412

Universitätsprofessoren: Dr. rer. nat. Bloch, Immanuel; Dr. rer. nat. Heil, Werner; Dr. rer. nat. Huber, Gerhard; Dr. rer. nat. Münzenberg, Gottfried

Außerplanmäßige Professoren: Dr. rer. nat. Egelhof, Peter; Dr. rer. nat. Neugart, Rainer

Privatdozenten: Dr. rer. nat. Kühl, Thomas; Dr. rer. nat. Wendt, Klaus

Wiss. Assistenten: Dr. rer. nat. Baeßler, Stefan

Wiss. Mitarbeiterinnen/Mitarbeiter: Dr. rer. nat. Ackermann, Dieter; Dr. rer. nat. Aumann, Thomas; Dr. rer. nat. Bonn, Jochen; Dr. rer. nat. Karpouk, Serguei; Dipl.-Phys. Kunz, Peter; Dr. rer. nat. Passler, Gerd; Dipl.-Phys. Rudersdorf, Daniel

Technische Mitarbeiter: Höldtke, Klaus-Peter; Stampf, Wolfgang

Physik der Kondensierten Materie (KOMET)

Staudingerweg 7, 55128 Mainz

Sekretariat Prof. Adrian: Berber, Iris, Raum 01-631, App. 24345

Sekretariat Prof. Binder / Prof. Schilling: Chase, Astrid, Raum 01-329, App. 23680; Reibel, Daniela, Raum 01-329, App. 23680

Sekretariat Prof. Elmers / Prof. Palberg / Prof. Schönhense: Liebscher, Beate, Raum 03-629, App. 22276

Sekretariat Prof. van Dongen: Helf, Elvira, Raum 03-128, App. 25171

Universitätsprofessoren: Dr. rer. nat. Adrian, Hermann; Dr. rer. nat. Binder, Kurt; Dr. rer. nat. Elmers, Hans-Joachim; Dr. rer. nat. Palberg, Thomas; Dr. rer. nat. Schilling, Rolf; Dr. rer. nat. Schönhense, Gerhard; Dr. rer. nat. van Dongen, P.G.J.

Außerplanmäßige Professoren: Dr. rer. nat. Paul, Wolfgang

Privatdozenten: Dr. rer. nat. Jakob, Gerhard; Dr. rer. nat. Müller, Marcus

Wiss. Assistenten: Dr. rer. nat. Blümer, Nils; Dr. rer. nat. Jeckelmann, Eric; Dr. rer. nat. Jourdan, Martin; Dr. rer. nat. Schneider, Johannes Josef; Dr. rer. nat. Schöpe, Hans Joachim; Dr. rer. nat. Ziethen, Christian

Wiss. Mitarbeiterinnen/Mitarbeiter: Dr. rer. nat. Brangian, Claudio; Dr. rer. nat. Garanin, Dmitri A.; Dr. rer. nat. Horbach, Jürgen; Dipl.-Phys. Klais, Martin Juhani; Dr. rer. nat. Prokop, Jacek; Dipl.-Phys. Ricker, Michael; Dipl.-Phys. Rodriguez-Hernandez, Hernan; Dr. rer. nat. Wiechert, Horst; Dr. rer. nat. Wiehl, Leonore

Technische Mitarbeiterinnen/Mitarbeiter: Bockius, Joachim; Dion, Anja; Gries, Erwin; Henrizi, Jürgen

Experimentelle Teilchen- und Atomphysik (ETAP)

Staudingerweg 7, 55128 Mainz, Tel. 06131-39-22892, Fax. 06131-39-25169

Sekretariat: Müller, Silvia, Raum 04-327

Universitätsprofessoren: Dr. rer. nat. Kleinknecht, Konrad; Dr. rer. nat. Köpke, Lutz; Dr. rer. nat. Sander, Heinz-Georg; Dr. rer. nat. Werth, Günther

Wiss. Mitarbeiter: Dipl.-Phys. Behler, Matthias; Dipl.-Phys. Hohlfeld, Marc; Dr. rer. nat. Kayser, Friedrich; Dipl.-Phys. Leuthner, Heiko; Dipl.-Phys. Neunhöffer, Till; Dr. rer. nat. Renk, Burkhard; Dr. rer. nat. Schäfer, Ulrich; Dr. rer. nat. Trefzger, Thomas; Dr. rer. nat. Wanke, Rainer; Dr. rer. nat. Zeitnitz, Christian

Technische Mitarbeiter: Bauß, Bruno; Degele, Reinhold; Geib, Karl-Heinz; Mayer, Dorothea; Othegraven, Rainer

Theoretische Kernphysik

Staudingerweg 7, 55128 Mainz, Tel. 06131-39-23694, Fax. 06131-39-25474,

E-Mail: brockman@kph.uni-mainz.de

Sekretariat: Ohl, Felicia, Raum 05-128 (02 412), App. 23696

Universitätsprofessor: Dr. rer. nat. Brockmann, Rolf

Institut für Kernphysik

Becherweg 45, 55128 Mainz, Tel. 06131-39-25802, Fax. 06131-39-22964

Geschäftsführender Direktor: Univ.-Prof. Dr. rer. nat. Walcher, Thomas, Raum 2-080b, App. 25196 u 25197

Sekretariat: Drescher, Roswitha, Raum 2-080a, App. 25196; Schödder, Susanne, Raum 2-021, App. 22958

Geschäftsführer: Dr. rer. nat. Merkel, Harald, Raum 1-060, App. 25812

Verwaltungsleitung: Huhn, Marianne, Raum 0-270, App. 23788; Kohn, Andreas, Raum 0-270, App. 23788

Technik und Haushalt: Dr. rer. nat. Schilling, Ernst-Peter, Raum 0-041, App. 25817

Anmeldung: Andres, Iris, Raum 0-035, App. 25802

Strahlenschutzbeauftragter: Dr. rer. nat. Aulenbacher, Kurt, Raum 2-040, App. 25804

Datenverarbeitung: Dr. rer. nat. Krygier, Klaus Werner, Raum Linac-Trakt, App. 22960

Elektronik Werkstatt: Dr. rer. nat. Stephan, Gerrit, Raum Linac-Trakt, App. 25840

Entpflichtete/i. R. befindliche Professoren: Univ.-Prof. Dr. rer. nat. Andresen, Harro, (a.D.);

Univ.-Prof. Dr. (emeritiert) Ehrenberg, Hans; Univ.-Prof. Dr. (emeritiert) Fricke, Gerhard;

Univ.-Prof. Dr. Herminghaus, Helmut, (a.D.); Prof. Dr. Lührs, Gerold, Ltd. Ak. Dir. (a. D.);

Univ.-Prof. Dr. rer. nat. Neuhausen, Reiner

Theoretische Kernphysik

Johann-Joachim-Becherweg 45, 55099 Mainz, Tel. 06131-39-23695, E-Mail: ohl@kph.uni-mainz.de

Sekretariat: Ohl, Felicia, Raum 05-128 (02 412), Staudingerweg 7, 55099 Mainz, App. 23696

Universitätsprofessoren: Univ.-Prof. Dr. phil. nat. Arenhövel, Hartmuth, App. 25744;

Univ.-Prof. Dr. rer. nat. Drechsel, Dieter, App. 23695

Habilitierte: Dr. rer. nat. habil. Scherer, Stefan, App. 23289; Dr. rer. nat. habil. Vanderhaeghen, Marc, App. 24277

Wiss. Mitarbeiter: Dr. rer. nat. Schwamb, Michael, App. 25741; Dr. rer. nat. Tiator, Lothar, App. 23697

Kollaboration A1: Elektronenstreuexperimente an MAMI

Becherweg 45, 55128 Mainz, Tel. 06131-39-25812, Fax. 06131-39-22964,

E-Mail: merkel@kph.uni-mainz.de

Universitätsprofessoren: Univ.-Prof. Dr. rer. nat. Friedrich, Jörg; Univ.-Prof. Dr. rer. nat. Pochodzalla, Josef; Univ.-Prof. Dr. rer. nat. Walcher, Thomas

Wiss. Mitarbeiter: Dr. rer. nat. Achenbach, Patrick, App. 25831; Dr. rer. nat. Distler, Michael, App. 22956; Dr. rer. nat. Jennewein, Peter, App. 25820; Dr. rer. nat. Krygier, Klaus Werner, App. 22960; Dr. rer. nat. Merkel, Harald, App. 25812; Dr. rer. nat. Müller, Ulrich, App. 22950

Kollaboration A2: Experimente mit reellen Photonen an MAMI

Becherweg 45, 55128 Mainz, Tel. 06131-39-22933, Fax. 06131-39-22964,
E-Mail: rbeck@kph.uni-mainz.de

Universitätsprofessoren: Univ.-Prof. Dr. Arends, Hans-Jürgen, App. 25194;

Univ.-Prof. Dr. rer. nat. Walcher, Thomas, App. 25196 u 25197

Habilitierte: Dr. rer. nat. habil. Beck, Reinhard, App. 22933

Wiss. Mitarbeiter: Dr. rer. nat. Hornidge, Dave, App. 20801; Dr. rer. nat. Thomas, Andreas, App. 22948

Kollaboration A4: Paritätsverletzende Experimente an MAMI

Becherweg 45, 55128 Mainz, Tel. 06131-39-23725, Fax. 06131-39-22964, E-Mail: dvh@kph.uni-mainz.de

Sekretariat: Jacob, Doris, Raum 1-115, App. 25198

Universitätsprofessoren: Univ.-Prof. Dr. rer. nat. von Harrach, Dietrich, App. 23725

Habilitierte: PD Dr. Kabuß, Eva-Maria, App. 25807

Wiss. Assistenten: Dr. rer. nat. Maas, Frank, App. 25807

Wiss. Mitarbeiter: Dr. rer. nat. Schilling, Ernst-Peter, App. 25817

Kollaboration X1: Angewandte Physik

Becherweg 45, 55128 Mainz, Tel. 06131-39-25563, Fax. 06131-39-22964,
E-Mail: backe@kph.uni-mainz.de

Sekretariat: Rohden, Petra, Raum 0-050, App. 23443

Universitätsprofessoren: Univ.-Prof. Dr. rer. nat. Backe, Hartmut, App. 25563

Wiss. Mitarbeiter: Dr. rer. nat. Lauth, Werner, App. 22921

Kollaboration B1: Beschleuniger-Entwicklung und Betrieb von MAMI

Becherweg 45, 55128 Mainz, Tel. 06131-39-25829, Fax. 06131-39-22964,
E-Mail: kaiser@kph.uni-mainz.de

Universitätsprofessoren: Univ.-Prof. Dr. rer. nat. Walcher, Thomas, App. 25196 u 25197

Wiss. Mitarbeiterinnen/Mitarbeiter: Dr. rer. nat. Euteneuer, Hans, App. 25869; Dipl.-Phys. Herr, Richard, App. 25866; Dr. rer. nat. Jankowiak, Andreas, App. 26004; Dr. rer. nat. Jennewein, Peter, App. 25820; Dr. rer. nat. Kaiser, Karl-Heinz, App. 25871; Dr. rer. nat. Kreidel, Hans-Joachim, App. 23308; Dipl.-Phys. Ludwig-Mertin, Ursula, App. 25193

Kollaboration B2: Quelle für polarisierte Elektronen für MAMI

Becherweg 45, 55128 Mainz, Tel. 06131-39-25827, Fax. 06131-39-22964,
E-Mail: aulenbac@kph.uni-mainz.de

Universitätsprofessorinnen/-professoren: Univ.-Prof. Dr. rer. nat. von Harrach, Dietrich, App. 23725

Wiss. Mitarbeiterinnen/Mitarbeiter: Dr. rer. nat. Aulenbacher, Kurt, App. 25804;

Dr. rer. nat. Euteneuer, Hans, App. 25869; Dr. rer. nat. Jennewein, Peter, App. 25820; Dr. rer. nat. Kaiser, Karl-Heinz, App. 25871; Dr. rer. nat. Kreidel, Hans-Joachim, App. 23308

Kollaboration: COMPASS

Becherweg 45, 55099 Mainz, Tel. 06131-39-25198, Fax. 06131-39-22964,
E-Mail: Jacob@kph.uni-mainz.de

Sekretariat: Jacob, Doris, Raum 1-115, App. 25198

Universitätsprofessorinnen/-professoren: Univ.-Prof. Dr. rer. nat. Pochodzalla, Josef, App. 25832;

Univ.-Prof. Dr. rer. nat. von Harrach, Dietrich, App. 23725; Univ.-Prof. Dr. rer. nat. Walcher, Thomas, App. 25196 u 25197

Habilitierte: PD Dr. Kabuß, Eva-Maria, App. 25807

Institut für Physik der Atmosphäre

Becherweg 21, 55128 Mainz, Tel. 06131-39-23396, Fax. 06131-39-23532

Leiter der Wissenschaftlichen Einrichtung: Univ.-Prof. Dr. rer. nat. Jaenicke, Ruprecht, Raum 05 501, Becherweg 21, 55128 Mainz, App. 22283

Stellvertretender Leiter: Univ.-Prof. Dr. rer. nat. Wirth, Volkmar, Raum 04 425, Becherweg 21, 55128 Mainz, App. 22868

Sekretariat: Graf-Gries, Renate, Raum 05 502, Becherweg 21, 55128 Mainz, App. 23396

Universitätsprofessorinnen/-professoren: Univ.-Prof. Dr. rer. nat. Borrmann, Stephan, Raum 05 513, Becherweg 21, 55128 Mainz, App. 22861; Univ.-Prof. Dr. rer. nat. Jaenicke, Ruprecht, Raum 05 501, Becherweg 21, 55128 Mainz, App. 22283; Prof. Dr. Wernli, Heini, Raum 05 506, J. J. Becherweg 21, 55099 Mainz, App. 25116; Univ.-Prof. Dr. rer. nat. Wirth, Volkmar, Raum 04 425, Becherweg 21, 55128 Mainz, App. 22868

Entpflichtete/i.R. befindliche Universitätsprofessorinnen/-professoren:

Univ.-Prof. Dr. Pruppacher, Hans, a.D., App. 23396; Univ.-Prof. Dr. (emeritiert) Zdunkowski, Wilford G., App. 23396; Univ.-Prof. Dr. Zimmermann, Geert, App. 23157

Nichtbed. Lehrkräfte und Lehrbeauftragte: Emmrich, Peter, LRegDir; Dr. rer. nat. Tegen, Ina, Tel. 04641 576270

Wolkenphysik und -chemie

Becherweg 21, 55128 Mainz, Tel. 06131-39-22861, Fax. 06131-39-23532

Leiter: Univ.-Prof. Dr. rer. nat. Borrmann, Stephan, App. 22861

Wiss. Assistentinnen/Assistenten: Dr. rer. nat. Curtius, Joachim, Raum 05 505, App. 22862

Wiss. Mitarbeiterinnen/Mitarbeiter: Dr. rer. nat. Bress, Peter, Raum 05 520, App. 22863; Dr. rer. nat. Mitra, Subir Kumar, Raum 05 514, App. 23710

Atmosphärische Aerosole

Becherweg 21, 55128 Mainz, Tel. 06131-39-22283, Fax. 06131-39-23532

Leiter: Univ.-Prof. Dr. rer. nat. Jaenicke, Ruprecht, Raum 05 501, Becherweg 21, 55128 Mainz, App. 22283

Wiss. Mitarbeiterinnen/Mitarbeiter: Dipl.-Met. Kandler, Konrad, Raum 05 533, App. 24152; Dr. rer. nat. Schütz, Lothar, Raum 05 521, App. 22865

Theoretische Meteorologie

Becherweg 21, 55128 Mainz, Tel. 06131-39-22868, Fax. 06131-39-23532

Leiter: Univ.-Prof. Dr. rer. nat. Wirth, Volkmar, Raum 04 425, Becherweg 21, 55128 Mainz, App. 22868

Wiss. Assistentinnen/Assistenten: Dr. rer. nat. Borth, Hartmut, Raum 04 421, Becherweg 21, 55128 Mainz, App. 20027

Wiss. Mitarbeiterinnen/Mitarbeiter: Dr. rer. nat. Eichhorn, Joachim, Akad. Oberrat, Raum 04 423, App. 22866; Dr. rer. nat. Panhans, Walter Georg, Ak. Dir., Raum 04 422, App. 24294

Theoretische Meteorologie/Atmosphärenphysik

Becherweg 21, 55128 Mainz, Tel. 06131-39-23157, Fax. 06131-39-23532

Leiter: Prof. Dr. Wernli, Heini, App. 25116

Fachschaft Physik

Staudingerweg 9, 55128 Mainz, Tel. 06131-39-23272

Anschrift: Staudingerweg 9, Zi 01-526, Tel. 39-23272

Nichtwiss. Mitarbeiterinnen/Mitarbeiter: Weber, Gernot, App. 23272

Fachbereich 18 - Physik

Informationen zum Fachbereich: <http://www.fb18.kph.uni-mainz.de/FB-Physik/>

Studienfächer- und -abschlußmöglichkeiten sowie Studien-, Prüfungs- und Promotionsordnungen

Die Studien- und Prüfungsordnungen sind im Prüfungssekretariat, Institut für Physik, Staudingerweg 7, Zi 01-527, erhältlich oder auf der Homepage des Fachbereichs Physik:
<http://www.fb18.kph.uni-mainz.de/FB-Physik/de/exams/index.html>

Einführungsveranstaltungen für Studienanfänger, Fach- und Hochschulortwechsler

Einführungsveranstaltung für Studienanfänger, Fach- und Hochschulwechsler in Physik und Meteorologie [A]; Einführungskurs; 28.10.2003, 8:00 - 10:00 h, HS 20

Backe H.

Vorkurse

Vorkurs

Einführungskurs; Mathematik für Studienanfänger zur Vorbereitung auf die Vorlesungen „Physik I“ sowie „Physik für Biologen und Geowissenschaftler“; 2 Wo. ganztägig von Mo. 13.10.03 bis Fr. 24.10.03 Beginn jeweils 9.00 Uhr c.t. im HS 20

Arenhövel H.

Lehrveranstaltungen Physik / Kernphysik

Das Studium im Fach Physik kann im Sommer- und im Wintersemester begonnen werden mit dem Grundkurs Physik I. Die Teilnahme am Vorkurs Mathematik wird dringend empfohlen. Die Grundkurse I + II werden ab SS 2003 jedes Semester parallel angeboten. Diese werden von Physikern, Mathematikern, Chemikern und anderen Naturwissenschaftlern gemeinsam besucht. Für die Physiker und Mathematiker wird ein Ergänzungskurs angeboten.

I. Vorlesungen im Grundstudium

Kursvorlesungen

- | | |
|--|-----------------------------------|
| Physik Grundkurs I (Mechanik und Wärmelehre mit Experimenten) (A)
Vorlesung; 4 SWS; Di, Do, 8:00 - 10:00, Hs 20 | von Harrach D. |
| Ergänzungskurs für Physiker zum Grundkurs I (A)
Kurs; 2 SWS; Zeit/Ort n.V. | von Harrach D. |
| Übungen zum Physik Grundkurs I (A)
Übung; 2 SWS; Zeit/Ort n.V. | von Harrach D.
mit Assistenten |
| Physik Grundkurs II (Elektrodynamik und Optik mit Experimenten) (A)
Vorlesung; 4 SWS; Mi, Do, 10:00 - 12:00, Hs 20 | Backe H. |
| Ergänzungskurs für Physiker zum Grundkurs II (A)
Kurs; 2 SWS; Zeit/Ort n.V. | Backe H. |
| Übungen zum Grundkurs II (A)
Übung; 2 SWS; Zeit/Ort n.V. | Backe H.
mit Assistenten |
| Physik III (Quantenphysik) (A, M)
Vorlesung; 4 SWS; Di, Do, 10:00 - 12:00, Minkowski-Raum 05-119 | Heil W. |
| Übungen zur Physik III (Quantenphysik) (A, M)
Übung; 2 SWS; Zeit/Ort n.V. | Heil W.
mit Assistenten |
| Physik für Mediziner, Zahnmediziner und Pharmazeuten
Vorlesung; 3 SWS; Mo, 11:00 - 12:00, Hs 20; Fr, 12:00 - 14:00, Hs 20 | Palberg Th. |

Physik für Biologen und Geowissenschaftler (A) Vorlesung; 4 SWS; Mo, Fr, 8:00 - 10:00, Hs 20	Köpke L.
Übungen zur Physik für Biologen und Geowissenschaftler Übung; 2 SWS; Zeit/Ort n.V.	Köpke L. mit Assistenten
Theoretische Physik für Lehramtsstudierende I (M) Vorlesung; 4 SWS; Mo, Mi, 10:00 - 12:00, Lorentz-Raum 05-127	Schilcher K.
Übungen zur Theoretischen Physik für Lehramtsstudierende Übung; 3 SWS; in parallelen Arbeitsgruppen nach Bedarf; Zeit/Ort n.V.	Schilcher K. mit Assistenten
Theoretische Physik I (Einführung in die Theoretische Physik) (A, L) Vorlesung; 4 SWS; Mo, 10:00 - 12:00, Hs KP; Mi, Do, 12:00 - 13:00, Hs KP	van Dongen P.G.J.
Tutorium zur Theoretischen Physik I (A, L) Tutorium; 2 SWS; in parallelen Arbeitsgruppen nach Bedarf; Zeit/Ort n.V.	van Dongen P.G.J. mit Assistenten
Theoretische Physik II (Allgemeine Mechanik) (M, L) Vorlesung; 4 SWS; Mo, 10:00 - 12:00, N 1; Mi, 10:00 - 12:00, N 3	Scheck F.
Übungen zur Theoretischen Physik II (M) Übung; 3 SWS; in parallelen Arbeitsgruppen nach Bedarf; Zeit/Ort n.V.	Scheck F. mit Assistenten
Theoretische Physik III (Quantenmechanik) (M, L) Vorlesung; 4 SWS; Mo, Fr, 10:00 - 12:00, Minkowski-Raum 05-119	Häußling R.
Übungen zur Theoretischen Physik III (M, L) Übung; 3 SWS; in parallelen Arbeitsgruppen nach Bedarf; Zeit/Ort n.V.	Häußling R. mit Assistenten

II. Vorlesungen im Hauptstudium

1. Kursvorlesungen

Physik V (Atomphysik) (F) Vorlesung; 4 SWS; Di, Do, 10:00 - 12:00, Hs 21	Bloch I.
Übungen zur Physik V (Atomphysik) (F) Übung; 2 SWS; Zeit/Ort n.V.	Bloch I. mit Assistenten
Grundlagen der Messtechnik: Signalverarbeitung mit linearen Systemen (M, F); Vorlesung; 3 SWS; Di, 12:00 - 13:00, Hs KP; Do, 8:00 - 10:00, Hs KP	Pochodzalla J.
Übungen zu Grundlagen der Messtechnik (M, F) Übung; 1 SWS; Zeit/Ort n.V.	Pochodzalla J. mit Assistenten
Moderne Physik für Lehramtskandidaten (L) Vorlesung; 4 SWS; Mo, Mi, 16:00 - 18:00, Seminarraum E 01-231	Sander H.-G.
Übungen zur Modernen Physik für Lehramtskandidaten (L) Übung; 2 SWS; Di, 10:00 - 12:00, Seminarraum B 01-224	Sander H.-G. mit Assistenten
Theoretische Physik IV (Elektrodynamik und klassische Feldtheorie) (F) Vorlesung; 4 SWS; Mo, Mi, 10:00 - 12:00, N 2	Reuter M.
Übungen zur Theoretischen Physik IV (F) Übung; 3 SWS; in parallelen Arbeitsgruppen nach Bedarf; Zeit/Ort n.V.	Reuter M. mit Assistenten
Theoretische Physik V (Statistische Thermodynamik) (F) Vorlesung; 4 SWS; Zeit/Ort n.V.	Kremer K. Dünweg B.
Übungen zur Theoretischen Physik V (F) Vorlesung; 3 SWS; in parallelen Arbeitsgruppen nach Bedarf; Zeit/Ort n.V.	Kremer K. Dünweg B.
Theoretische Physik VI (F) (Höhere Quantenmechanik und Quantenelektrodynamik); Vorlesung; 4 SWS; Mo, Mi, 10:00 - 12:00, Newton-Raum 01-122	Binder K.
Übungen zur Theoretischen Physik VI (F) Übung; 3 SWS; in parallelen Arbeitsgruppen nach Bedarf; Zeit/Ort n.V.	Binder K. mit Assistenten

2. Vorlesungen für das Physikalische Wahlpflichtfach

Physik der Elementarteilchen Vorlesung; 4 SWS; Zeit/Ort n.V.	Kleinknecht K.
Übungen zur Physik der Elementarteilchen Übung; 2 SWS; Zeit/Ort n.V.	Kleinknecht K.
Physik des Lasers Vorlesung; 3 SWS; Di, 8:00 - 10:00, Galilei-Raum 01-128; Do, 12:00 - 13:00, Galilei-Raum 01-128	Huber G.
Übungen zur Physik des Lasers Übung; 1 SWS; Do, 13:00 - 14:00, Galilei-Raum 01-128	Huber G. mit Assistenten
Ausgewählte Kapitel der Festkörperphysik (M, F) Vorlesung; 3 SWS; Di, 8:00 - 10:00, Lorentz-Raum 05-127; Do, 8:00 - 9:00, Lorentz-Raum 05-127	Adrian H.
Übungen zu Ausgewählte Kapitel der Festkörperphysik (M, F) Vorlesung; 1 SWS; Do, 9:00 - 10:00, Lorentz-Raum 05-127	Adrian H. mit Assistenten
Magnetismus Vorlesung; 3 SWS; Zeit/Ort n.V.	Elmers H.-J.
Übungen zu Magnetismus Übung; 1 SWS; Zeit/Ort n.V.	Elmers H.-J.
Meßdatenerfassung Vorlesung; 3 SWS; Zeit/Ort n.V.	Renk B.
Statistik, Datenanalyse und Simulation Vorlesung; 3 SWS; Zeit/Ort n.V.	Zeitnitz Ch.
Übungen zur Statistik, Datenanalyse und Simulation Übung; 2 SWS; Zeit/Ort n.V.	Zeitnitz Ch.
Theoretische Elementarteilchenphysik (F) Vorlesung; 3 SWS; Zeit/Ort n.V.	Körner J.
Übungen zur Theoretischen Elementarteilchenphysik (F) Übung; 1 SWS; Zeit/Ort n.V.	Körner J.
Ausgewählte Kapitel der klassischen und Quantenphysik (F) Vorlesung; 3 SWS; Zeit/Ort n.V.	Papadopoulos N.
Übungen zu den Ausgewählten Kapiteln der Physik (F) Übung; 1 SWS; Zeit/Ort n.V.	Papadopoulos N.
Computersimulationen in der statistischen Physik II (F) Vorlesung; 3 SWS; Zeit/Ort n.V.	Paul W. Horbach J.
Übungen zu den Computersimulationen (F) Übung; 1 SWS; Zeit/Ort n.V.	Paul W. Horbach J.
Chiral Dynamics (F) Vorlesung; 3 SWS; (in englischer Sprache); Mo, 8:00 - 10:00, Galilei-Raum 01-128; Mi, 8:00 - 9:00, Galilei-Raum 01-128	Scherer S.
Übungen zu Chiral Dynamics (F) Vorlesung; 1 SWS; Mi, 9:00 - 10:00, Galilei-Raum 01-128	Scherer S.
Theoretische Kernphysik (M,F) Vorlesung; 3 SWS; Zeit/Ort n.V.	Brockmann R.
Übungen zur Theoretischen Kernphysik (M,F) Übung; 1 SWS; Zeit/Ort n.V.	Brockmann R.
Theoretische Biophysik (M,F) Vorlesung; 3 SWS; Zeit/Ort n.V.	Vilgis Th.A.
Übungen zur Theoretischen Biophysik (M,F) Übung; 1 SWS; Zeit/Ort n.V.	Vilgis Th.A.

Technische Informatik - Vorlesung [TI-V] Merle K.
 Vorlesung; 3 SWS; Mi, 16:00 - 18:00, N 2; jede 2. Woche Di, 10:00 - 12:00, N 3

Technische Informatik - Übung [TI-Ü] Merle K.
 Übung; 1 SWS; jede 2. Woche Di, 10:00 - 12:00, N 3

3. Spezialvorlesungen

Moderne Experimente zu Grundlagenfragen der Quantenmechanik Kretzschmar M.
 Vorlesung; 2 SWS; Zeit/Ort n.V.

Theorie der Phasenübergänge (M,F) Müller M.
 Vorlesung; 2 SWS; Zeit/Ort n.V.

Aspekte von Unordnung in kondensierter Materie (F) Latz A.
 Vorlesung; 2 SWS; Zeit/Ort n.V.

Rechnergestützte Physik II (M,F) Jeckelmann E.
 Vorlesung; 2 SWS; Zeit/Ort n.V.

Ultra-Hochintensitätslaser Kühl Th.
 Vorlesung; 2 SWS; Zeit/Ort n.V.

Physik poröser Medien (F) Hilfer R.
 Vorlesung; 2 SWS; Zeit/Ort n.V.

4. Vorlesungen für die Graduiertenkollegs

Quantenchromodynamik Spiesberger H.
 Vorlesung; 4 SWS; Zeit/Ort n.V. Trefzger Th.

III. Seminare und Kolloquien

Gemeinsames Physikalisches Kolloquium der Universität, Sämtliche Hochschullehrer d Physik
 des MPI für Chemie und des MPI für Polymerforschung (M, F); Seminar; 2 SWS; Di, 17:00 - 19:00, Hs KP

Theoriekolloquium (F) Binder K.
 Seminar; (vierzehntägig); Do, 15:30 - 17:00, Minkowski-Raum 05-119 van Dongen P.G.J.
 Reuter M., Schilling R.

Kolloquium über Teilchen- und Mittelenergiephysik (F) Körner J.
 Seminar; 2 SWS; weitere Dozenten: E.O.Alt, J.Arends, R.Brockmann, D.von mit weiteren Dozenten
 Harrach, R.Häußling, K.Kleinknecht, L.Köpke, N.A.Papadopoulos, M.Reuter, H.G.Sander, F.Scheck, St.Scherer, K.Schilcher, H. Spiesberger, Th.Walcher; Mi, 14:00 - 16:00, Minkowski-Raum 05-119

Seminar zum physikalischen Praktikum für Fortgeschrittene I und II (F)
 Seminar; 2 SWS;

Mo	14:00 - 16:00	Minkowski-Raum 05-119	Köpke L. Egelhof P.
----	---------------	-----------------------	------------------------

Mo	14:00 - 16:00	Seminarraum 1 KP	Arends H.-J.
Di	13:30 - 15:30	Lorentz-Raum 05-127	Köpke L. Egelhof P.

Di	14:00 - 16:00	Seminarraum 1 KP	Arends H.-J.
----	---------------	------------------	--------------

Seminar zum Demonstrationspraktikum für Lehramtsstudierende Trefzger Th.
 Seminar; 2 SWS; Do, 13:00 - 15:00, Praktikumsräume Bau 2 413 Kayser F.

Seminar über experimentelle Atom- und Kernphysik (F) [Seminar EXAKT] Baeßler S.
 Seminar; 2 SWS; weitere Dozenten: I. Bloch, P.Egelhof, W.Heil, G.Huber, mit weiteren Dozenten
 G.Münzenberg, R.Neugart, G. Werth, K. Wendt, G. Passler; Do, 17:00 - 19:00, Lorentz-Raum 05-127

- Seminar über spezielle Fragen der Festkörper- und Grenzflächenphysik (F)
Seminar; 2 SWS; Di, 12:00 - 13:30, Lorentz-Raum 05-127
Adrian H.
Elmers H.-J.
Palberg Th., Schönhense G., Jakob G., Wiechert H.
- Seminar über Physik der kondensierten Materie (F) (in Verbindung mit dem
Kolloquium des Sonderforschungsbereiches TR6); Seminar; 2 SWS; Mo, 15:45
- 17:15, Lorentz-Raum 05-127
Adrian H.
Binder K.
van Dongen P.G.J.
Elmers H.-J., Palberg Th., Schilling R., Schönhense G.
- Seminar zur Theoretischen Physik für Fortgeschrittene (F) (Kosmologische
Physik); Seminar; 2 SWS; Mo, 17:00 - 19:00, Minkowski-Raum 05-119
Scheck F.
Häußling R.
- Seminar zur Theoretischen Physik für Fortgeschrittene (F) (Probleme aus
der Quantenmechanik); Seminar; 2 SWS; Di, 14:00 - 16:00, Seminarraum E
01-231
Drechsel D.
Scherer S.
Tiator L.
- Seminar über spezielle Probleme der Beschleunigerphysik
Seminar; 2 SWS; Do, 10:00 - 12:00, Raum n.V.
Aulenbacher K.
Euteneuer H.
Jankowiak A., Kaiser K.-H.
- Seminar über spezielle Probleme der Kern- und Teilchenphysik (F)
Seminar; 2 SWS; weitere Dozenten: J.Arends, H.Arenhövel, R.Beck, H.Backe,
R.Brockmann, D.Drechsel, J.Friedrich, D.von Harrach, E.M.Kabuß,
R.Neuhausen, J.Pochodzalla, Th. Walcher; Mo, 17:00 - 19:00, Hs KP
Scherer S.
mit weiteren Dozenten
- Theoretisch-Kernphysikalisches Seminar (F)
Seminar; 2 SWS; Zeit/Ort n.V.
Arenhövel H.
Brockmann R.
Drechsel D., Scherer S.
- Seminar über Physik dichter Plasmen mit Schwerionen-Laserstrahlen
Seminar; 2 SWS; Di, 14:30 - 16:00, Sr GSI
Kühl Th.
Bock R.
Hoffmann D.H.H., Maruhn J.A., Mulser P.
- Blockseminar über Interdisziplinäre Anwendungen der Atom- und Kernphysik
in der Umwelt- und Medizinforschung; Seminar; Zeit/Ort n.V.
Egelhof P.
Huber G.
Münzenberg G.
- Arbeitsgruppenseminar Laser-Spurenanalyse mit Ortsauflösung
Seminar; 2 SWS; Fr, 8:30 - 10:00, Raum n.V.
Huber G.
mit Assistenten
- Arbeitsgruppenseminar über bolometrische Tieftemperaturdetektoren
Seminar; 2 SWS; Zeit/Ort n.V.
Egelhof P.
- Arbeitsgruppenseminar über Supraleitung und Magnetismus (F)
Seminar; 2 SWS; Di, 10:00 - 12:00, Newton-Raum 01-122
Adrian H.
Jakob G.
Jourdan M.
- Arbeitsgruppenseminar über Experimente an Teilchenbeschleunigern (F)
Seminar; 2 SWS; Mo, 12:00 - 14:00, ETAP-Seminarraum 04-225
Kleinknecht K.
Köpke L.
N.N., Sander H.-G.
- Arbeitsgruppenseminar über experimentelle Fragen der Physik der K-Mesonen
(F); Seminar; 2 SWS; Do, 12:00 - 14:00, ETAP-Seminarraum 04-225
Kleinknecht K.
Köpke L.
Wanke R.
- Arbeitsgruppenseminar über spezielle Fragen der Ionenspektroskopie
Seminar; 2 SWS; Mi, 12:30 - 14:00, ETAP-Seminarraum 04-621
Werth G.
- Arbeitsgruppenseminar über die Entwicklung anwendungsspezifischer
integrierter Schaltungen (F); Seminar; 2 SWS; Di, 16:00 - 18:00,
ETAP-Seminarraum 04-225
N.N.
Schäfer U.
- Arbeitsgruppenseminar zum DO-Experiment am Tevatron Collider des Fermilab
Seminar; 2 SWS; Zeit/Ort n.V.
N.N.
Zeitnitz Ch.
Trefzger Th.

Arbeitsgruppenseminar über das AMANDA Neutrino-Teleskop am Südpol (F) Seminar; 2 SWS; Fr, 13:00 - 15:00, ETAP-Seminarraum 04-225	Köpke L. Sander H.-G.
Arbeitsgruppenseminar über laufende Koinzidenz-Experimente mit Elektronen (A1-Kollaboration) (F); Seminar; 2 SWS; Mo, 16:00 - 17:00, Seminarraum 1 KP	Friedrich J. Pochodzalla J. Walcher Th. Merkel H.
Arbeitsgruppenseminar über Fragen zur Erzeugung kohärenter Röntgenstrahlung und zur Laserspektroskopie schwerer Elemente; Seminar; 2 SWS; Zeit/Ort n.V.	Backe H. Lauth W.
Arbeitsgruppenseminar zur paritätsverletzenden Elektronstreuung Seminar; 2 SWS; Zeit/Ort n.V.	von Harrach D. Maas F.
Arbeitsgruppenseminar zur tiefinelastischen Myonstreuung Seminar; 2 SWS; Zeit/Ort n.V.	von Harrach D. Kabuß E.-M.
Arbeitsgruppenseminar über die Theorie der kondensierten Materie (F) Seminar; 2 SWS; Di, 13:00 - 15:00, Newton-Raum 01-122	Binder K. Schilling R. Horbach J., Paul W., Müller M., Schneider J.J.
Arbeitsgruppenseminar über die Theorie der Polymere (F) Seminar; 2 SWS; Di, 14:30 - 16:00, Hs MPI (Raum 1.520)	Everaers R. Dünweg B. Holm C., Kremer K., Pleiner H., Vilgis Th.A.
Arbeitsgruppenseminar zur Theorie der weichen Materie (F) Seminar; 2 SWS; Mi, 15:00 - 17:00, Hs MPI (Raum 1.003)	Everaers R. Dünweg B. Holm C., Kremer K., Pleiner H., Vilgis Th.A.
Arbeitsgruppenseminar über Berechnung von Feynman-Integralen (F) Seminar; 2 SWS; Zeit/Ort n.V.	Körner J. Schilcher K.
Arbeitsgruppenseminar über Feldtheorie und Nichtkommutative Geometrie (F) Seminar; 2 SWS; Zeit/Ort n.V.	Papadopoulos N. Scheck F.
Arbeitsgruppenseminar über Geometrische, algebraische und Symmetriemethoden in der Elementarteilchenphysik; Seminar; 2 SWS; Zeit/Ort n.V.	Papadopoulos N.
Seminar zur Betreuung von Diplomanden in der Elementarteilchentheorie (F) Vorlesung; 2 SWS; Zeit/Ort n.V.	Körner J.
Seminar zur Betreuung von Diplomanden und Doktoranden in der experimentellen Festkörperphysik (F); Seminar; 2 SWS; Zeit/Ort n.V.	Adrian H.

IV. Praktika

Physikalisches Praktikum für Naturwissenschaftler Teil I (A) (Ferien-Blockpraktikum); Praktikum; 12 SWS; (vierwöchiges Blockpraktikum ab Ende September bis Semesterbeginn); Mo, Mi, Fr, 9:00 - 13:00, Praktikumsräume Bau 2 413	Walcher Th. Wendt K. mit Assistenten
Physikalisches Praktikum für Naturwissenschaftler Teil I (A) Praktikum; 5 SWS; Vorbereitungs HS 20;	
Mo 13:00 - 18:00 Praktikumsräume Bau 2 413	Walcher Th. Wendt K., mit Assistenten
Fr 13:00 - 18:00 Praktikumsräume Bau 2 413	Walcher Th. Wendt K., mit Assistenten
Physikalisches Praktikum für Naturwissenschaftler Teil II (A) Praktikum; 5 SWS; dieses Praktikum wird Montags oder! Freitags stattfinden! Vorbereitungs HS 20;	
Mo 13:00 - 18:00 Praktikumsräume Bau 2 413	Walcher Th. Wendt K., mit Assistenten
Fr 13:00 - 18:00 Praktikumsräume Bau 2 413	Walcher Th.

				Wendt K., mit Assistenten
Physikalisches Praktikum für Biologen und Geowissenschaftler (A) (Ferien-Blockpraktikum); Praktikum; 9 SWS; (vierwöchiges Blockpraktikum ab Ende September bis Semesterbeginn); Mo, Mi, Fr, 9:00 - 12:00, Praktikumsräume Bau 2 413				Arends H.-J. mit Assistenten
Physikalisches Praktikum für Biologen und Geowissenschaftler Praktikum; 4 SWS; Mo, 13:00 - 17:00, Praktikumsräume Bau 2 413; Erster Praktikumstag				Arends H.-J. mit Assistenten
Physikalisches Praktikum für Mediziner, Zahnmediziner und Pharmazeuten (A) Praktikum; 3 SWS;				
	Mi	16:00 - 19:00	Praktikumsräume Bau 2 413	Schönhense G. Jakob G., Wiechert H., mit Assistenten
	Do	12:15 - 15:15	Praktikumsräume Bau 2 413	Schönhense G. Jakob G., Wiechert H., mit Assistenten
	Do	16:00 - 19:00	Praktikumsräume Bau 2 413	Schönhense G. Jakob G., Wiechert H., mit Assistenten
Begleitseminar zum physikalischen Praktikum für Mediziner, Zahnmediziner und Pharmazeuten (A); Seminar; 2 SWS;				
	Di	16:00 - 18:00	N 2	Schönhense G. Jakob G., Wiechert H., mit Assistenten
	Fr	08:00 - 10:00	Audi Max	Schönhense G. Jakob G., mit Assistenten
Rechenkurs für Mediziner, Zahnmediziner und Pharmazeuten Seminar; 1 SWS; Mi, 11:00 - 12:00, Audi Max				Schönhense G. Ziethen Ch. Jakob G., Wiechert H.
Demonstrationspraktikum für Lehramtsstudierende (M, L) Praktikum; 8 SWS; Fr, 9:00 - 17:00, Praktikumsräume Bau 2 413				Trefzger Th. Kayser F. mit Assistenten
Physikalisches Praktikum für Fortgeschrittene I und II (F) Praktikum; 8 SWS; Fr, 9:00 - 17:00, Praktikumsräume Institut für Physik, Praktikumsräume Institut für Kernphysik				Neugart R. Friedrich J.

Anleitung zum wissenschaftlichen Arbeiten

Anleitungen zu selbstständigen wissenschaftlichen Arbeiten Sämtliche Hochschullehrer der Physik
 AWA; H.Adrian, E.O.Alt, J.Arends, H.Arenhövel, H.Backe, R.Beck, K.Binder,
 I.Bloch, R.Brockmann, D.Drechsel, B.Dünweg, P.van Dongen, P.Egelhof,
 H.Elmers, J.Friedrich, D.von Harrach, R.Häußling, W.Heil, R.Hilfer,
 G.Huber, G.Jakob, E.-M.Kabuß, K.Kleinknecht, W.Knoll, L.Köpke,
 J.Körner, D.Krause, K.Kremer, A.Latz, H.J.Matschul, K.Merle, M.Müller,
 G.Münzenberg, R.Neugart, R.Noack, T.Palberg, N.Papadopoulos, W.Paul,
 J.Pochodzalla, M.Reuter, H.G.Sander, F.Scheck, S.Scherer, K.Schilcher,
 R.Schilling, G.Schönhense, M.Vanderhaeghen, Th.A.Vilgis, Th.Walcher,
 K.Wendt, G.Werth; Zeit/Ort n.V.

Lehrveranstaltungen Meteorologie

Das Studium im Fach Meteorologie kann im Sommer- und im Wintersemester begonnen werden mit dem Grundkurs Physik I. Die Teilnahme am Vorkurs Mathematik wird dringend empfohlen. Die Grundkurse I + II werden ab SS 2003 parallel jedes Semester angeboten. Diese werden von Physikern, Mathematikern, Chemikern und anderen Naturwissenschaftlern gemeinsam besucht. Für die Physiker und Mathematiker wird ein Ergänzungskurs angeboten.

1. Veranstaltung im Semester: Vorbesprechung alle Dozenten der Meteorologie
 LV; 2 SWS; jeweils am 1. Dienstag im Semester; Di, 14:30 - 16:00, SR 537;
 Alle Veranstaltungen der Meteorologie beginnen erst nach dieser
 Vorbesprechung. Hier werden auch die Orte und die Zeiten für alle
 Veranstaltungen festgelegt!

Vorlesungen

Aerosolmesstechnik II - Moderne Methoden der Aerosolmesstechnik [F] Vorlesung; 2 SWS; nach Vereinbarung	Borrmann S. Drewnick F.
Atmosphärische Strömungen I (Kinematik, Dynamik, Lineare Wellentheorie) [M]; Vorlesung; 4 SWS; Zeit/Ort n.V.	N.N.
Übungen zu Atmosphärische Strömungen I [M] Übung; 3 SWS; nach Vereinbarung	Wirth V.
Atmosphärische Strömungen III [f] Vorlesung; 3 SWS; nach Vereinbarung	Wernli H.
Einführung in die Meteorologie I (A: Allgemeine Meteorologie) [A, L] Vorlesung; 3 SWS; Schein; Klausur; Mo, 12:00 - 13:00, SR 537; Di, 10:00 - 12:00, Raum n.V.	Jaenicke R.
Einführung in die Meteorologie I (B: Klimatologie) [A, L] Vorlesung; 1 SWS; Do, 12:00 - 13:00, SR 537	Jaenicke R.
Experimentelle Meteorologie II (Physikalische Chemie der oberen Troposphäre und unteren Stratosphäre) [M, F]; Vorlesung; 4 SWS; Schein; nach Vereinbarung	Borrmann S. Schneider J.
Übungen zur Experimentellen Meteorologie II [M, F] Übung; 2 SWS; Schein; nach Vereinbarung	Borrmann S. Schneider J.
Numerische Hilfsmittel [M, F] Vorlesung; 2 SWS; nach Vereinbarung	Bress P.
Physikalische Meteorologie II (Meteorologische Optik, Fernerkundung) [M] Vorlesung; 2 SWS; nach Vereinbarung	Jaenicke R.
Physikalische Meteorologie III (Niederschlagsphysik) [M, F] Vorlesung; 2 SWS; nach Vereinbarung	Mitra S.K.
Synoptik II [M, F] Vorlesung; 2 SWS; Zeit n.V., SR 536	Emmrich P.
Übungen zur Synoptik II [M, F] Übung; 1 SWS; Schein; Fr, 9:00 - 10:00, SR 536	Emmrich P.
Theoretische Meteorologie I (Thermodynamische Prozesse in der Atmosphäre) [M]; Vorlesung; 2 SWS; Schein; nach dem Vordiplom; nach Vereinbarung	Borrmann S. Curtius J.
Übungen zur Theoretischen Meteorologie I [M] Übung; 1 SWS; nach Vereinbarung	Eichhorn J.
Theoretische Meteorologie III (Strahlungstransport in der Atmosphäre) [F] Vorlesung; 3 SWS; Zeit/Ort n.V.	Wirth V.
Übungen zur Theoretischen Meteorologie III [F] Übung; 1 SWS; Schein; nach Vereinbarung	Wirth V.
Wetterbesprechung [A, M, F, L] Vorlesung; 1 SWS; Fr, 12:00 - 13:00, SR 536	Emmrich P.

Seminare

Meteorologisches Seminar [M, F] alle Dozenten der Meteorologie
Seminar; 2 SWS; Schein; Schein bei Vortrag; Mo, 14:30 - 16:00, SR 537

Kolloquien

Meteorologisches Kolloquium [M, F] Jaenicke R.
Kolloquium; 2 SWS; kein Schein, aber Teilnahme empfohlen; Do, 16:30 - Borrmann S.
18:00, SR 537 Wirth V.
Wernli H.

Praktika

Praktikum II [M] Borrmann S.
Praktikum; Schein; Zeit/Ort n.V. Jaenicke R.
Kandler K., Mitra S.K., Schütz L., Wernli H.

Anleitung zum wissenschaftlichen Arbeiten

Anleitung zu wissenschaftlichen Arbeiten [F] alle Dozenten der Meteorologie
Vorlesung; 2 SWS; kündigt jeder der Dozenten an; Zeit/Ort n.V.
Fortran Crash Kurs [M] Bress P.
Kurs; Schein; gänztägig 6 std. Mo-Fr 2 Wochen,

Vorlesungen und Veranstaltungen anderer Fachbereiche für Studenten des Fachbereiches Physik

Lineare Analysis für Physiker II (MPV) Goldhorn K.-H.
Vorlesung mit Übung; 6 SWS; Mo, Mi, 8:00 - 10:00, 05-426; Übungen
Z.u.O.n.V.
Mathematik für Physiker I Schleinkofer G.
Vorlesung mit Übung; 8 SWS; Mo, Mi, 8:00 - 10:00, N 3; Übungen Z.u.O.n.V.
Mathematik für Physiker II Goldhorn K.-H.
Vorlesung mit Übung; 8 SWS; Di, Do, 8:00 - 10:00, N 3; Übungen Z.u.O.n.V.
Mathematik für Physiker III Bach V.
Vorlesung mit Übung; 8 SWS; Di, Do, 8:00 - 10:00, 05-514; Übungen
Z.u.O.n.V.
Allgemeines anorganisch-chemisches Praktikum für Physiker, Ferienkurs Reich T.
Praktikum; Schein; Anmeldung ist erforderlich; jede Woche Mo-Fr, 8:00 - mit Assistenten
17:00, Saal 221.03.139, SR 132; 8:00 - 17:00, SR 134; vom 29.9.2003 bis
zum 20.10.2003; 3 Wochen, gänztägig, 8 h täglich Praktikum + 1 h Seminar
vom 29.09.2003 bis 20.10.2003
Chemie für Physiker, Geologen und Mineralogen I [ChePhy] Reich T.
Vorlesung; 2 SWS; Schein; Übungen + Abschlussklausur; Di, 10:00 - 12:00,
Hs 22; 2-std.

Studium Generale des FB 18

Gespräche über philosophische Aspekte der Naturwissenschaft Andresen H.
Kolloquium; 2 SWS; Do, 17:00 - 18:30, Seminarraum 1 KP

Fachbereich 19 - Chemie und Pharmazie

Becherweg 14, 55128 Mainz, Tel. 06131-39-22273, Fax. 06131-39-23521, E-Mail: dekan19@uni-mainz.de

Dekan: Univ.-Prof. Dr. rer. nat. Zentel, Rudolf, Raum 01.128, Duesbergweg 10-14, 55128 Mainz, App. 20361

Prodekan: Univ.-Prof. Dr. Langguth, Peter, App. 25746

Dekanat: Dr. Eßmann, Ralf, Ak ORat, Raum 01 127, App. 25996; Kraft, Christa, Raum 01 114, App. 25350; Stock, Helga, Raum 01 114, App. 22273

Sprechzeiten: Mo-Do 9-12

Frauenbeauftragte: Dr. rer. nat. Kolb, Ute, App. 24154

Lehrlaboratorium für Chemielaboranten: Welderweg 27 (SB I): Dr. rer. nat. Lehnen, Bernd, App. 22610; Blumers, Peter, App. 24472; Peitz-Böttger, Beate, App. 24317

Mitglieder des Fachbereichsrates: Univ.-Prof. Dr. rer. nat. Frey, Holger, App. 24078; Univ.-Prof. Dr. rer. nat. Janshoff, Andreas, App. 23930; Univ.-Prof. Dr. rer. nat. Klinkhammer, Karl, App. 25745; Univ.-Prof. Dr. Koch-Brandt, Claudia, App. 23830; Univ.-Prof. Dr. Kratz, Jens Volker, App. 25704; Univ.-Prof. Dr. Langguth, Peter, App. 25746; Univ.-Prof. Dr. rer. nat. Meier, Herbert, App. 22605; Univ.-Prof. Dr. Tremel, Wolfgang, App. 25135; Univ.-Prof. Dr. rer. nat. Zentel, Rudolf, App. 20361; Altenhöfer, Sebastian, App. 24148; Haseloh, Sönke, App. 24148; Haurand, Markus, App. 25201; Lux, Cornelia, App. 25201; Dr. rer. nat. Eberhardt, Klaus, Akad. Oberrat, App. 25846; Prech, Philip, App. 24382; Dr. Renz, Franz, App. 24420; Dipl.-Ing. Thörle, Petra, App. 25312

Prüfungsamt für die Vordiplom- und Diplomprüfung in Chemie und Biomedizinische Chemie: Artelt, Sigrid, Raum 01-112, App. 25897

Studienfachberatung - Chemie und Biomedizinische Chemie: Dr. Eßmann, Ralf, Ak ORat, Raum 01 127, App. 25996

Sprechzeiten: Mo-Do 9-15 Uhr

Studienfachberatung Pharmazie: Dr. rer. nat. Stratmann, Jörg, Raum 03 143, App. 25727

Studienfachberatung Lehramt Chemie: Univ.-Prof. Dr. rer. nat. Klinkhammer, Karl, Raum 222.01.106, App. 25745

Vertrauensdozent für ausländische Studierende (Chemie): Univ.-Prof. Dr. Rösch, Frank, App. 25302

Vertrauensdozent für ausländische Studierende (Pharmazie): Univ.-Prof. Dr. Epe, Bernd, App. 24309

Informationen für Studierende: <http://www.uni-mainz.de/FB/Chemie/fbhome>

Integriertes Studium im Ausland (Chemie) - ISAP-Programm des DAAD: Prof. Dr. Dräger, Martin, App. 25757; Univ.-Prof. Dr. rer. nat. Okuda, Jun, App. 23737; Univ.-Prof. Dr. Rösch, Frank, App. 25302; Univ.-Prof. Dr. rer. nat. Zentel, Rudolf, App. 20361
Koordination : Karstadt, Birgitta, App. 25422

Integriertes Studium im Ausland (Chemie) - Erasmus/Sokrates Programm der EU: Prof. Dr. Dräger, Martin, App. 25757

Integriertes Studium im Ausland (Pharmazie) - Erasmus/Sokrates Programm der EU: Univ.-Prof. Dr. Epe, Bernd, App. 24309

Fachschaft Chemie: Duesbergweg 10-14, Geb. Lehre, Zi. 01-115, Tel. 06131-39-24148

Fachschaft Pharmazie: Staudingerweg 5, R 00-137, Tel. 06131-39-25201

Lehrkörper

Universitätsprofessorinnen/professoren

- Basché**, Thomas, Univ.-Prof. Dr. rer. nat., Institut für Physikalische Chemie; Raum 00-145, Jakob-Welder-Weg 11, 55128 Mainz, App. 22707, thomas.basche@uni-mainz.de
- Baumann**, Wolfram, Univ.-Prof. Dr. rer. nat., Institut für Physikalische Chemie; Raum 00-155, Jakob-Welder-Weg 11, 55128 Mainz, App. 22727, wbaumann@mail.uni-mainz.de
- Dannhardt**, Gerd, Univ.-Prof. Dr., Pharmazeutische Chemie; Raum 03 173, Staudingerweg 5, 55128 Mainz, App. 25728, dannhardt@uni-mainz.de
- Epe**, Bernd, Univ.-Prof. Dr., Pharmakologie und Toxikologie; Raum 00 235, Staudingerweg 5, 55128 Mainz, App. 24309, epe@mail.uni-mainz.de
- Fahrenholz**, Falk, Univ.-Prof. Dr., Dr. h.c., Institut für Biochemie; Becherweg 30, 55099 Mainz, App. 25833, bio.chemie@uni-mainz.de
- Frey**, Holger, Univ.-Prof. Dr. rer. nat., Institut für Organische Chemie; Raum 02.116, Duesbergweg 10-14, 55128 Mainz, App. 24078, hfrey@mail.uni-mainz.de
- Gauß**, Jürgen, Univ.-Prof. Dr. rer. nat., Institut für Physikalische Chemie (Theoretische Chemie); Raum 01-153, Jakob-Welder-Weg 11, 55128 Mainz, App. 23736, gauss@slater.chemie.uni-mainz.de
- Heumann**, K.-G., Univ.-Prof. Dr.-Ing., Institut für Anorganische Chemie und Analytische Chemie; Raum 01-110, Duesbergweg 10-14, 55099 Mainz, App. 25882, heumann@mail.uni-mainz.de
- Janshoff**, Andreas, Univ.-Prof. Dr. rer. nat., Institut für Physikalische Chemie (AFM Atomic Force Microscopy); Raum 01-146, Jakob-Welder-Weg 11, 55128 Mainz, App. 23930, janshoff@mail.uni-mainz.de
- Klinkhammer**, Karl, Univ.-Prof. Dr. rer. nat., Institut für Anorganische Chemie und Analytische Chemie; Raum 222.01.106, Duesbergweg 10-14, 55099 Mainz, App. 25745, Klink@uni-mainz.de
- Koch-Brandt**, Claudia, Univ.-Prof. Dr., Institut für Biochemie; Raum 00.231, Becherweg 30, 55099 Mainz, App. 23830, koch@uni-mainz.de
- Kratz**, Jens Volker, Univ.-Prof. Dr., Institut für Kernchemie; Raum 01 135, Fritz-Straßmann-Weg 2, 55128 Mainz, App. 25704, jvkratz@mail.kernchemie.uni-mainz.de
- Kunz**, Horst, Univ.-Prof. Dr. rer. nat., Institut für Organische Chemie; Raum 02.108, Duesbergweg 10-14, 55128 Mainz, App. 22334 u 22272, hokunz@mail.uni-mainz.de; Sekretariat: Renate Michaelis, Tel. 06131-39-22272, Fax. 06131-39-24786
- Langguth**, Peter, Univ.-Prof. Dr., Pharmazeutische Technologie; Raum 02 155, Staudingerweg 5, 55128 Mainz, App. 25746, langguth@mail.uni-mainz.de
- Meier**, Herbert, Univ.-Prof. Dr. rer. nat., Institut für Organische Chemie; Raum 02.130, Duesbergweg 10-14, 55128 Mainz, App. 22605, hmeier@mail.uni-mainz.de; Sekretariat: Marion Koch, Tel. 06131-39-22605, Fax. 06131-39-25234
- Nubbemeyer**, Udo, Univ.-Prof. Dr. rer. nat., Institut für Organische Chemie; Raum 222.01.116, Duesbergweg 10-14, 55128 Mainz, App. 25233, nubbemey@uni-mainz.de; Inst. f. Lehramtskandidaten, Tel. 06131-39-25233, Fax. 06131-39-24533
- Okuda**, Jun, Univ.-Prof. Dr. rer. nat., Institut für Anorganische Chemie und Analytische Chemie; Raum 03-106, Duesbergweg 10-14, 55099 Mainz, App. 23737, okuda@mail.uni-mainz.de
- Pindur**, Ulf, Univ.-Prof. Dr., Pharmazeutische Chemie; Raum 03 111, Staudingerweg 5, 55128 Mainz, App. 25737, pindur@mail.uni-mainz.de
- Reich**, Tobias, Univ.-Prof. Dr., Institut für Kernchemie; Raum 01 127, Fritz-Straßmann-Weg 2, 55128 Mainz, App. 25250, tobias.reich@uni-mainz.de
- Rösch**, Frank, Univ.-Prof. Dr., Institut für Kernchemie; Raum 01 133, Fritz-Straßmann-Weg 2, 55128 Mainz, App. 25302, frank.roesch@uni-mainz.de
- Schmidt**, Manfred, Univ.-Prof. Dr. rer. nat., Institut für Physikalische Chemie (Makromolekulare Chemie); Raum 01-156, Jakob-Welder-Weg 11, 55128 Mainz, App. 23769, mschmidt@mail.uni-mainz.de
- Stöckigt**, Joachim, Univ.-Prof. Dr., Pharmazeutische Biologie; Raum 03 114, Staudingerweg 5, 55128 Mainz, App. 25751, stoeckig@mail.uni-mainz.de
- Tremel**, Wolfgang, Univ.-Prof. Dr., Institut für Anorganische Chemie und Analytische Chemie; Raum 222-03-116, Duesbergweg 10-14, 55099 Mainz, App. 25135, tremel@mail.uni-mainz.de

Zentel, Rudolf, Univ.-Prof. Dr. rer. nat., Institut für Organische Chemie; Raum 01.128, Duesbergweg 10-14, 55128 Mainz, App. 20361, zentel@mail.uni-mainz.de; Sekretariat: Hannelore Lhotzky, Tel. 06131-39-25873, Fax. 06131-39-24778

apl. Professorinnen/Professoren

Schäfer, Hans-Jochen, Prof. Dr., Institut für Biochemie; Raum 01.323, Becherweg 30, 55099 Mainz, App. 25720, jschaef@uni-mainz.de

Entpflichtete/ i. R. befindliche Professorinnen/Professoren

Denschlag, Johannes Otto, Univ.-Prof. Dr., Institut für Kernchemie; Raum 00 141, Fritz-Straßmann-Weg 2, 55128 Mainz, App. 25881, denschlag@mail.kernchemie.uni-mainz.de

Dose, Klaus, Univ.-Prof. Dr. (emeritiert), Institut für Biochemie; Raum 01.232, Becherweg 30, 55099 Mainz, App. 25893, dose@uni-mainz.de

Fischer, Erhard, W., Univ.-Prof. Dr. (emeritiert), Institut für Physikalische Chemie; MPI für Polymerforschung, 55128 Mainz, Tel. 06131 59470, fischer@mpip-mainz.mpg.de

Fleisch, Peter, Univ.-Prof. Dr., a. D., Institut für Biochemie; Raum 01.232, Becherweg 30, 55099 Mainz, App. 25893

Gattow, Gerhard, Univ.-Prof. Dr. (emeritiert), Institut für Anorganische Chemie und Analytische Chemie (Anorganische Chemie); Duesbergweg 10-14, 55099 Mainz; An der Lehnswende 51, 55299 Nackenheim, Tel. 06135-1328

Geyer, Ekkehard, Prof. Dr. rer. nat. (pensioniert), Institut für Organische Chemie; Raum 02.114, Duesbergweg 10-14, 55128 Mainz, App. 22372, geyer@mail.uni-mainz.de; Abt. f. Lehramtskandidaten

Gütlich, Philipp, Univ.-Prof. Dr.-Ing., (emeritiert), Institut für Anorganische Chemie und Analytische Chemie; Raum 01-125, Staudinger Weg 9, 55099 Mainz, App. 22373, p.guetlich@uni-mainz.de

Herrmann, Günter, Univ.-Prof. Dr. (emeritiert), Institut für Kernchemie; Raum 01 113, Fritz-Straßmann-Weg 2, 55128 Mainz, App. 25852, guenter.herrmann@uni-mainz.de

Horner, Leopold, Prof. Dr. phil.nat. (emeritiert), Institut für Organische Chemie; Raum 00.123, Duesbergweg 10-14, 55128 Mainz, App. 24443

Kirste, Rudolf, Univ.-Prof. Dr. (emeritiert), Institut für Physikalische Chemie; Jakob-Welder-Weg 11-15, 55128 Mainz, Tel. 06131 39 2xxxx

Liptay, Wolfgang, Univ.-Prof. Dr. (emeritiert), Institut für Physikalische Chemie; Jakob-Welder-Weg 11, 55128 Mainz, Liptay@mail.uni-mainz.de; Käferweg 3, 55128 Mainz (priv.), Tel. 06131-364200 (priv.), Fax. 06131-364250 (priv.)

Moll, Friedrich, Univ.-Prof. Dr. (emeritiert), Pharmazeutische Technologie; Raum 01 222, Staudingerweg 5, 55128 Mainz, App. 24348, moll@mail.uni-mainz.de

Ringsdorf, Helmut, Univ.-Prof. Dr. rer.nat.(pensioniert), Institut für Organische Chemie; Raum 00.125, Duesbergweg 10-14, 55128 Mainz, App. 22402, ringsdor@mail.uni-mainz.de; Sekretariat: Ingrid Schermann, Tel. 06131-39-22402, Fax. 06131-39-23145

Schulz, Rolf Christian, Prof. Dr. rer.nat. (emeritiert), Institut für Organische Chemie; Raum 00.127, Duesbergweg 10-14, 55128 Mainz, App. 22355

Sillescu, Hans, Univ.-Prof. Dr. (emeritiert), Institut für Physikalische Chemie; Raum 01-182, Jakob-Welder-Weg 15, 55128 Mainz, App. 22289, sillescu@mail.uni-mainz.de

Singer, Hellmut, Univ.-Prof. Dr. (emeritiert), Abt. für Lehramtskandidaten der Chemie (Anorganische Chemie); Raum 222.01.116, Duesbergweg 10-14, 55099 Mainz, App. 25716, Lehramt-chemie@mail.uni-mainz.de, Tel. 06131-39-25898

Wolf, Bernhard A., Univ.-Prof. Dr. rer. nat., Institut für Physikalische Chemie (Makromolekulare Chemie); Raum 01-131, Jakob-Welder-Weg 13, 55128 Mainz, App. 22491, bernhard.wolf@uni-mainz.de

Hochschuldozentinnen/dozenten

Detert, Heiner, PD Dr. rer. nat., Institut für Organische Chemie; Raum 01.114, App. 22111, detert@mail.uni-mainz.de

Diezemann, Gregor, Dr. rer. nat. habil., Institut für Physikalische Chemie; Jakob-Welder-Weg 15, 55128 Mainz, App. 23735, diezeman@mail.uni-mainz.de

- Dräger**, Martin, Prof. Dr., Institut für Anorganische Chemie und Analytische Chemie; Raum 03-110, Duesbergweg 10-14, 55099 Mainz, App. 25757, draeger@mail.uni-mainz.de; Duesbergweg 10-14, 55128 Mainz
- Felser**, Claudia, Dr. rer. nat., Institut für Anorganische Chemie und Analytische Chemie; Duesbergweg 10-14, 55009 Mainz, App. 21284, felser@mail.uni-mainz.de
- Hinze**, Gerald, Dr. rer. nat. habil., Institut für Physikalische Chemie; Raum 00-263, Jakob-Welder-Weg 15, 55128 Mainz, App. 22489, hinze@mail.uni-mainz.de
- Kratz**, Karl-Ludwig, HD Prof. Dr., Institut für Kernchemie; Raum 01 129, Fritz-Straßmann-Weg 2, 55128 Mainz, App. 25892, kl.kratz@uni-mainz.de
- Mews**, Alf, HD Dr., Institut für Physikalische Chemie; Raum 00-345, Jakob-Welder-Weg 11, 55128 Mainz, App. 22982, alf.mews@uni-mainz.de
- Schärftl**, Wolfgang, Dr. rer. nat. habil., Institut für Physikalische Chemie; Raum 02-171, Jakob-Welder-Weg 11, 55128 Mainz, App. 24190, schaertl@mail.uni-mainz.de

Privatdozentinnen/Privatdozenten

- Bartsch**, Eckhard, Dr. rer. nat. habil., Ak. Rat, Institut für Physikalische Chemie; Raum 00-262, Jakob-Welder-Weg 15, 55128 Mainz, App. 22490, bartsch@aak.chemie.uni-mainz.de
- Bartsch**, Eckhard, Dr. rer. nat., Privat-Dozent, Abt. für Lehramtskandidaten der Chemie; Raum 221.01.104, Duesbergweg 10-14, 55099 Mainz, App. 26020, bartsch@aak.chemie.uni-mainz.de; Jakob-Welder-Weg 15, 55099 Mainz, Tel. 06131-39-22490, Fax. 06131-39-24196
- Fleischer**, Holger, Dr. phil. nat., Institut für Anorganische Chemie und Analytische Chemie; Raum 224-03-135, Duesbergweg 10-14, 55099 Mainz, App. 25886, fleische@mail.uni-mainz.de
- Gimpl**, Gerald, PD Dr., Institut für Biochemie; Raum -1.246, Becherweg 30, 55099 Mainz, App. 23829, gimpl@uni-mainz.de
- Jeschke**, Gunnar, Dr. rer. nat., Institut für Physikalische Chemie (Max-Planck-Institut für Polymerforschung); Raum 1.107, Ackermannweg 10, 55128 Mainz, Tel. 06131 379 126, jeschke@mpip-mainz.mpg.de
- Krämer**, Irene, Dr. rer. nat. habil., Institut für Pharmazie; Staudingerweg 5, 55128 Mainz, App. 24319
- Luckenbach**, Reiner, Prof. Dr. rer. nat. habil., Institut für Organische Chemie
- Mittler**, Sylvia, Dr. rer. nat. habil., Institut für Physikalische Chemie (Max-Planck-Institut für Polymerforschung); siehe MPI für Polymerforschung, mittler@mpip-mainz.mpg.de; Max-Planck-Institut für Polymerforschung, Ackermannweg 10, 55128 Mainz
- Müller-Plathe**, Florian, Dr. rer. nat. habil., Institut für Physikalische Chemie (Max-Planck-Institut für Polymerforschung); Ackermannweg 10, 55128 Mainz, Tel. 06131 379 245, mueller.plathe@mpip-mainz.mpg.de
- Ott**, Ulrich, Dr. rer. nat. habil., Institut für Kernchemie; MPI für Chemie, Tel. 06131 30 53 66, ott@mpch-mainz.de
- Vollmer**, Doris, Dr. rer. nat. habil., Institut für Physikalische Chemie; Raum 02-148, Jakob-Welder-Weg 11, 55128 Mainz, App. 24050, vollmerd@mail.uni-mainz.de
- Wess**, Günther, Dr. rer. nat., Institut für Pharmazie; Staudinger Weg 5, 55128 Mainz, App. 25706
- Wiehl**, Leonore, Priv. Doz. Dr. rer. nat., Wissenschaftlerin, Institut für Anorganische Chemie und Analytische Chemie; Raum 00-127, Duesbergweg 10-14, 55099 Mainz, App. 23250, Wiehl@iacgu7.chemie.uni-mainz.de

Wissenschaftliche Assistentinnen/Assistenten

- Bettmer**, Jörg, Dr. rer. nat., Institut für Anorganische Chemie und Analytische Chemie; Raum 00-114, Duesbergweg 10-14, 55099 Mainz, App. 20906, bettmer@mail.uni-mainz.de
- Hübner**, Christian, Dr. rer. nat., Institut für Physikalische Chemie; Raum 02-165, Jakob-Welder-Weg 11, 55128 Mainz, App. 24313, chuebner@mail.uni-mainz.de
- Jansen**, Michaela, Dr. rer. nat., Pharmazeutische Chemie; Raum 03 141, Staudingerweg 5, 55128 Mainz, App. 23408, mjansen@mail.uni-mainz.de
- Koggel**, Annette, Dr. rer. nat., Pharmazeutische Technologie; Raum 02 162, Staudingerweg 5, 55128 Mainz, App. 24343

- Kolb**, Ute, Dr. rer. nat., Institut für Physikalische Chemie (Elektronenmikroskopie); Raum 02-150, Jakob-Welder-Weg 11, 55128 Mainz, App. 24154, kolb@mail.uni-mainz.de
- Ksenofontov**, Vadim, Dr., Institut für Anorganische Chemie und Analytische Chemie; Raum 01-132, Staudinger Weg 9, 55099 Mainz, App. 23899, v.Ksenofontov@uni-mainz.de
- Kulzer**, Florian, beurlaubt bis 08/2003, Dr. rer. nat., Institut für Physikalische Chemie; Jakob-Welder-Weg 11-15, 55128 Mainz, Tel. 06131 39 2xxxx
- Opatz**, Till, Dr. rer. nat., Institut für Organische Chemie; Raum 223.01.110 AK Kunz, Duesbergweg 10-14, 55128 Mainz, App. 22417, opatz@mail.uni-mainz.de
- Postina**, Rolf, Dr., Institut für Biochemie; Raum 01.202, Becherweg 30, 55099 Mainz, App. 25835, postina@uni-mainz.de
- Renz**, Franz, Dr., Institut für Anorganische Chemie und Analytische Chemie; Raum 00123, Staudinger Weg 9, 55099 Mainz, App. 24420, Franz.Renz@Uni-Mainz.DE
- Schirmmacher**, Ralf, Dr. rer. nat., Institut für Kernchemie; Raum M-Haupt 02 151, Fritz-Straßmann-Weg 2, 55128 Mainz, App. 25371, schirmmacher@mail.kernchemie.uni-mainz.de
- Ulbrich**, Holger, Dr. rer. nat., Pharmazeutische Chemie; Raum 01 112, Staudingerweg 5, 55128 Mainz, App. 24339, ulbrich@mail.uni-mainz.de

Wissenschaftliche Mitarbeiterinnen/Mitarbeiter

- Allard**, Dirk, Dipl.-Chem., Institut für Organische Chemie; Raum 225.01.124 AK Zentel, Duesbergweg 10-14, 55128 Mainz, App. 25468, allard@mail.uni-mainz.de
- Annal Therese**, Helen, Dipl.-Chem., Dr. rer. nat., Institut für Anorganische Chemie und Analytische Chemie; Raum 03-136, Duesbergweg 10-14, 55099 Mainz, App. 25368, annal@mail.uni-mainz.de
- Antony-Mayer**, Ch., Dr. rer. nat., Institut für Organische Chemie; Raum Bibliothek/2.221.00.113, Duesbergweg 10-14, 55128 Mainz, App. 22350, antony@mail.uni-mainz.de
- Arend**, Joachim, Dr. rer. nat., Ak. Rat, Pharmazeutische Biologie; Raum 03 236, Staudingerweg 5, 55128 Mainz, App. 25752, arend@uni-mainz.de
- Balz**, Mathias, Dipl.-Chem., Institut für Anorganische Chemie und Analytische Chemie; Raum 03-136, Duesbergweg 10-14, 55099 Mainz, App. 25368, mbalz@mail.uni-mainz.de
- Bauer**, Angela, Apothekerin, Pharmazeutische Chemie; Raum 03 165, Staudingerweg 5, 55128 Mainz, App. 24236, anbauer@mail.uni-mainz.de
- Baumann**, Katharina, Institut für Organische Chemie; Raum 222.02.110 Ak Kunz, Duesbergweg 10-14, 55128 Mainz, App. 25356
- Bayer**, Anja, Apotheker, Pharmazeutische Biologie; Raum Klinik 210, Obere Zahlbacherstr. 63, 55131 Mainz, App. 33362, anjabayer@hotmail.com
- Becker**, Christian, Dipl.-Chem., Institut für Organische Chemie; Raum 224.02.125 AK Kunz, Duesbergweg 10-14, 55128 Mainz, App. 25874, becker017@mail.uni-mainz.de
- Beckerle**, Klaus, Dipl.-Chem., Institut für Anorganische Chemie und Analytische Chemie; Raum 03-124, Duesbergweg 10-14, 55099 Mainz, App. 23107, beckerle@mail.uni-mainz.de
- Bercht**, Marc, Pharmakologie und Toxikologie; Raum 02 173, Staudingerweg 5, 55128 Mainz, App. 25651, Marc.Bercht@web.de
- Bernhardt**, Bodo, Dipl.-Ing., Institut für Anorganische Chemie und Analytische Chemie; Raum 00-133, Staudinger Weg 9, 55099 Mainz, App. 23204, bodo.bernhardt@uni-mainz.de
- Berntsen**, Nicole, Dipl.-Chem., Institut für Anorganische Chemie und Analytische Chemie; Raum 03-136, Duesbergweg 10-14, 55099 Mainz, App. 25386, bernn001@mail.uni-mainz.de
- Block**, Thomas, Dipl.-Chem., Institut für Anorganische Chemie und Analytische Chemie; Raum 03-135, Duesbergweg 10-14, 55099 Mainz, App. 24417, tblock@mail.uni-mainz.de
- Böhmer**, Volker, Dr. rer. nat., Ak. Dir., Abt. für Lehramtskandidaten der Chemie; Raum 222.01.120, Duesbergweg 10-14, 55099 Mainz, App. 22319, vboehmer@mail.uni-mainz.de
- Bonn**, Irene, Dipl.-Chem., Institut für Anorganische Chemie und Analytische Chemie; Raum 2222-03-118, Duesbergweg 10-14, 55099 Mainz, App. 25380, bonn@mail.uni-mainz.de
- Braun**, Anneliese, Dr. rer. nat., Akad. Dir., Pharmazeutische Technologie; Raum 03 231, Staudingerweg 5, 55128 Mainz, App. 25749, anneliese.braun@uni-mainz.de
- Braune**, Wigand, Dipl.-Chem., Institut für Anorganische Chemie und Analytische Chemie; Raum 225-03-126, Duesbergweg 10-14, 55099 Mainz, App. 25613, braune@mail.uni-mainz.de

- Brehmer**, Martin, Dr. rer. nat., Institut für Organische Chemie; Raum 225.01.124 AK Zentel, Duesbergweg 10-14, 55128 Mainz, Tel. 06136 39 21296
- Brocke**, Constanze, Dipl.-Chem., Institut für Organische Chemie; Raum 223.02.136 AK Kunz, Duesbergweg 10-14, 55128 Mainz, App. 25356, brocke@mail.uni-mainz.de
- Chameko**, Victor, Dipl.-Chem., Institut für Anorganische Chemie und Analytische Chemie; Raum 01-223, Duesbergweg 10-14, 55099 Mainz, App. 23222, chameko@ak-guetlich.chemie.uni-mainz.de
- de Souza**, Paulo, Dipl.-Phys., Institut für Anorganische Chemie und Analytische Chemie; Raum 00-127, Staudinger Weg, 55099 Mainz, App. 23250, souza@iacGU7.chemie.uni-mainz.de
- Demuth**, Natascha, Dr., wissenschaftliche Angestellte, Institut für Anorganische Chemie und Analytische Chemie; Raum 00-126, Duesbergweg 10-14, 55099 Mainz, App. 25326, demuth@mail.uni-mainz.de
- Dietz**, Johann, Dr. rer. nat., Ak. Dir., Institut für Anorganische Chemie und Analytische Chemie; Raum 2221-01-101, Duesbergweg 10-14, 55099 Mainz, App. 22196, johanndietz@yahoo.de
- Dobis**, Sylvia, Dipl.-Chem., Institut für Organische Chemie; Raum 224.01.125 AK Meier, Duesbergweg 10-14, 55128 Mainz, App. 24381, sdobis@students.uni-mainz.de
- Doms**, Gerhard, Dr. rer. nat., Institut für Organische Chemie (Sicherheitsbeauftragter); Raum 02.120, Duesbergweg 10-14, 55128 Mainz, App. 25713, doms@mail.uni-mainz.de
- Dziadek**, Sebastian, Dipl.-Chem., Institut für Organische Chemie; Raum 223.02.131 AK Kunz, Duesbergweg 10-14, 55128 Mainz, App. 25356, dziadek@mail.uni-mainz.de
- Eberhardt**, Klaus, Dr. rer. nat., Akad. Oberrat, Institut für Kernchemie; Raum 00 143, Fritz-Straßmann-Weg 2, 55128 Mainz, App. 25846, klaus.eberhardt@uni-mainz.de
- Eckert**, Inge, Dr. rer. nat., Pharmakologie und Toxikologie; Raum 02 173, Staudingerweg 5, 55128 Mainz, App. 25651, ieckert@mail.uni-mainz.de
- Elzner**, Stephan, Dipl.-Chem., Institut für Organische Chemie; Raum 223.02.124 Ak Kunz, Duesbergweg 10-14, 55128 Mainz, App. 22288, elzner@mail.uni-mainz.de
- Ensling**, Jürgen, Dr.-Ing., wissenschaftlicher Angestellter, Institut für Anorganische Chemie und Analytische Chemie; Raum 2413-01-131, Duesbergweg 10-14, 55099 Mainz, App. 22703, ensling@iacgu7.chemie.uni-mainz.de
- Eßmann**, Ralf, Dr., Ak ORat, Fachbereich 19 - Chemie und Pharmazie; Raum 01 127, App. 25996, essmann@mail.uni-mainz.de
- Fleischhammer**, Meike, Dipl.-Mineralogin, Institut für Anorganische Chemie und Analytische Chemie (Doktorantin); Raum 222-01-135, Duesbergweg 10-14, 55099 Mainz, App. 24417, fleischh@mail.uni-mainz.de
- Flohr**, Claudia, Dipl.oec.troph., Pharmakologie und Toxikologie; Raum 00 231, Staudingerweg 5, 55128 Mainz, App. 24308, flohr@mail.uni-mainz.de
- Gehrig**, Katja, Dr., Institut für Biochemie; Raum -1.246, Becherweg 30, 55099 Mainz, App. 23829, kbürger@uni-mainz.de
- Gellert**, Ralf, Dr.-Ing., Institut für Anorganische Chemie und Analytische Chemie; Raum 00-133, Becherweg 27, 55099 Mainz, App. 23204
- Gieck**, Christine, Dipl.-Ing., Institut für Anorganische Chemie und Analytische Chemie; Raum 03-135, Duesbergweg 10-14, 55099 Mainz, App. 24417, gieck@mail.uni-mainz.de
- Giesbrecht**, Inna, Apothekerin, Pharmazeutische Chemie; Raum 03 224, Staudingerweg 5, 55128 Mainz, App. 24323, inna.giesbrecht@gmx.de
- Gorgishvili**, Lela, Dipl.-Chem., Institut für Anorganische Chemie und Analytische Chemie; Raum 03-136, Duesbergweg 10-14, 55099 Mainz, App. 25368, gorgishv@mail.uni-mainz.de
- Gröhn**, Franziska, Dr. rer. nat., Institut für Physikalische Chemie; Raum 02-171, Jakob-Welder-Weg 11, 55128 Mainz, App. 24190, groehn@mpip-mainz.mpg.de; MPI für Polymerforschung, Ackermammweg 10, 55128 Mainz, Tel. 06131-379-307, Fax. 06131-379-100
- Hammes**, Bodo, Pharmazeutische Biologie; Raum 03 116, Staudingerweg 5, 55128 Mainz, App. 24334
- Heine**, Tina, Dipl.-Lebensmittelchem., Pharmakologie und Toxikologie; Raum 02 173, Staudingerweg 5, 55128 Mainz, App. 25651, tina.heine@gmx.de
- Hertel**, Cynthia, Pharmakologie und Toxikologie; Raum 02 173, Staudinger Weg 5, 55128 Mainz, App. 25651
- Hoben**, Christine, Institut für Organische Chemie; Raum 222.02.124 AK Kunz, Duesbergweg 10-14, 55128 Mainz, App. 22288

- Hoffmann**, Simone, Dipl.-Lebensmittelchem., Pharmakologie und Toxikologie; Raum 02 173, Staudingerweg 5, 55128 Mainz, App. 25651, shoffman@mail.uni-mainz.de
- Hotzel**, Christian, Apotheker, Pharmazeutische Chemie; Raum 03 131, Staudingerweg 5, 55128 Mainz, App. 24352, hotzel@mail.uni-mainz.de
- Karpouk**, Elena, Dipl.-Chem., Institut für Organische Chemie; Raum 224.01.132 AK Meier, Duesbergweg 10-14, 55128 Mainz, App. 24446, karpouk@students.uni-mainz.de
- Keller**, Horst, Dr. rer. nat., Institut für Kernchemie; Raum 00 143, Fritz-Straßmann-Weg 2, 55128 Mainz, App. 25235, horst.keller@uni-mainz.de
- Keuser**, Christoph, Pharmazeutische Chemie; Raum 03 127, Staudingerweg 5, 55128 Mainz, App. 24346
- Kiefer**, Werner, Dr. rer. nat., Akad. Oberrat, Pharmazeutische Chemie; Raum 03 224, Staudingerweg 5, 55128 Mainz, App. 23061, wkiefer@mail.uni-mainz.de
- Kleggraf**, Ellen, Dipl.-Chem., Institut für Organische Chemie; Raum 223.01.124 AK Kunz, Duesbergweg 10-14, 55128 Mainz, App. 22364, klege000@mail.students.uni-mainz.de
- Klemens**, Patrick, Dipl.-Chem., Institut für Anorganische Chemie und Analytische Chemie; Raum 00-126, Duesbergweg 10-14, 55099 Mainz, App. 25721, Klemens@mail.uni-mainz.de
- Klingelhöfer**, Göstar, Dr., Institut für Anorganische Chemie und Analytische Chemie; Raum 01-133, Staudinger Weg 9, 55099 Mainz, App. 23282, KLINGEL@mail.uni-mainz.de
- Knauer**, Stephan, Dipl.-Chem., Institut für Organische Chemie; Raum 223.01.124 AK Kunz, Duesbergweg 10-14, 55128 Mainz, App. 25394, stephanknauer@mail.uni-mainz.de
- Kober**, Susan, Dr. rer. nat., Pharmazeutische Technologie; Raum 02 122, Staudingerweg 5, 55128 Mainz, App. 24314, kober@mail.uni-mainz.de
- Kojro**, Elzbieta, Dr., Ak. Rat, Institut für Biochemie; Raum 01.246, Becherweg 30, 55099 Mainz, App. 25836, kojro@uni-mainz.de
- Krauß**, Angelika, Apothekerin, Pharmazeutische Chemie; Raum 03 141, Staudingerweg 5, 55128 Mainz, App. 23408, akrauss@mail.uni-mainz.de
- Küllmer**, Kai, Dipl.-Chem., Institut für Anorganische Chemie und Analytische Chemie; Raum 00-126, Duesbergweg 10-14, 55099 Mainz, App. 25355, keullmer@mail.uni-mainz.de
- Lemster**, Thomas, Dr. rer. nat., Pharmazeutische Chemie; Raum 03 131, Staudingerweg 5, 55128 Mainz, App. 24352, lemster@mail.uni-mainz.de
- Lenhardt**, Tanja, Apothekerin, Pharmazeutische Technologie; Raum 02 122, Staudingerweg 5, 55128 Mainz, App. 24314, ohlig@mail.uni-mainz.de
- Mathiasch**, Bernd, Dr. rer. nat., Akad. ORat, Institut für Anorganische Chemie und Analytische Chemie; Raum 2224-00-124, Duesbergweg 10-14, 55099 Mainz, App. 25885, mathiasc@mail.uni-mainz.de
- Mattern**, Andreas, Apotheker, Pharmazeutische Chemie; Raum 03 155, Staudingerweg 5, 55128 Mainz, App. 25601, mattern@mail.uni-mainz.de
- Mattern-Dogru**, Emine, Apothekerin, Pharmazeutische Biologie; Raum 03 116, Staudingerweg 5, 55128 Mainz, App. 24334
- Melnyk**, Gennadiy, Dipl.-Chem., Lehrer, Institut für Anorganische Chemie und Analytische Chemie; Raum 03-136, Duesbergweg 10-14, 55099 Mainz, App. 25368, melnyk@mail.uni-mainz.de
- Meyer**, Nino, Institut für Organische Chemie; Raum 222.01-124, Duesbergweg 10-14, 55128 Mainz, App. 22364
- Möller**, Klaus, Dipl.-Chem., wissenschaftlicher Angestellter, Institut für Anorganische Chemie und Analytische Chemie; Raum 03-126, Duesbergweg 10-14, 55099 Mainz, App. 23107, moellek@heartofgold.chemie.uni-mainz.de
- Müller**, Manfred, Dr. rer. nat., Institut für Organische Chemie; Raum 225.01.124 AK Zentel, Duesbergweg 10-14, 55128 Mainz, App. 25468
- Musikabhumma**, Kittichote, M. Eng., wissensch. Ang., Institut für Anorganische Chemie und Analytische Chemie; Raum 03-124, Duesbergweg 10-14, 55099 Mainz, App. 23107, kitti@heartofgold.chemie.uni-mainz.de
- Neiser**, Michael, Dipl.-Chem., Institut für Anorganische Chemie und Analytische Chemie; Raum 03-136, Duesbergweg 10-14, 55099 Mainz, App. 25613, NEISER@mail.uni-mainz.de
- Ofer**, Monika, Apothekerin, Pharmazeutische Technologie; Raum 02 151, Staudingerweg 5, 55128 Mainz, App. 24311, ofer@mail.uni-mainz.de

- Peifer**, Christian, Apotheker, Pharmazeutische Chemie; Raum 03 171, Staudingerweg 5, 55128 Mainz, App. 25736, peifer@mail.uni-mainz.de
- Petzke**, Frank, Dr. rer. nat., Institut für Physikalische Chemie; Raum 00-343, Jakob-Welder-Weg 11, 55128 Mainz, App. 22872, petzke@mail.uni-mainz.de
- Pörsch**, Peter, Abt. für Lehramtskandidaten der Chemie; Raum 221.01.112, Duesbergweg 10-14, 55099 Mainz, App. 25256, PoerschP@aol.com; Ketteler Kolleg Mainz Rektor-Plum-Weg 10, 55122 Mainz, Tel. 06131-31060
- Prech**, Philip, Pharmazeutische Chemie; Raum 03 163, Staudingerweg 5, 55128 Mainz, App. 24382, prech@mail.uni-mainz.de
- Reimer**, Valentine, Dipl.-Chem., wissenschaftliche Angestellte, Institut für Anorganische Chemie und Analytische Chemie; Raum 03-131, Duesbergweg 10-14, 55099 Mainz, App. 24437, reimer@mail.uni-mainz.de
- Rezmer**, Claudia, Dr., Pharmazeutische Biologie; Raum 03 124, Staudingerweg 5, 55128 Mainz, App. 24335, rezmer@mail.uni-mainz.de
- Rocker**, Frank, Dipl.-Chem., Wiss. Mitarbeiter + EDV, Institut für Anorganische Chemie und Analytische Chemie; Raum 03-135, Duesbergweg 10-14, 55099 Mainz, App. 24417, Frank.Rocker@Uni-Mainz.de
- Rösch**, Alexander, Dipl.-Chem., Institut für Organische Chemie; Raum 223.01.124 AK Kunz, Duesbergweg 10-14, 55128 Mainz, App. 22364, aroesch@mail.uni-mainz.de
- Rosenthal**, Cindy, Dipl.-Biol., Pharmazeutische Biologie; Raum 03 116, Staudingerweg 5, 55128 Mainz, App. 24336, rosentha@mail.uni-mainz.de
- Röble**, Martin, Dipl.-Chem., Institut für Organische Chemie; Raum 225.01.124 AK Zentel, Duesbergweg 10-14, 55128 Mainz, App. 24431, roessle@mail.uni-mainz.de
- Schmidt**, Frank, Abt. für Lehramtskandidaten der Chemie; Raum 221.01.148, Duesbergweg 10-14, 55099 Mainz, App. 25707, Lehramt-chemie@mail.uni-mainz.de; Görres Gymnasium, 56068 Koblenz, Tel. 0261-9145777
- Schollmeyer**, Dieter, Dr. rer. nat., Institut für Organische Chemie (Röntgenfluoreszenzmessungen); Raum 00.134, Duesbergweg 10-14, 55128 Mainz, App. 25320 25469, scholli@mail.uni-mainz.de
- Schöttle**, Isabell, Pharmazeutische Technologie; Raum 02 151, Staudingerweg 5, 55128 Mainz, App. 24311, isabell.schoettle@gmx.de
- Schröder**, Anja, Dr. med. vet., Institut für Biochemie; Raum 01.206, Becherweg 30, 55099 Mainz, App. 22152, anschroe@uni-mainz.de
- Schröder**, Christian, Dipl.-Phys., Institut für Anorganische Chemie und Analytische Chemie; Raum 00-133, Staudinger Weg 9, 55099 Mainz, App. 23204, schroeder@iacgu7.chemie.uni-mainz.de
- Schultz**, Michael, Dr. rer. nat., Institut für Organische Chemie; Raum 221.02.104 AK Kunz, Duesbergweg 10-14, 55128 Mainz, App. 25711, mschultz@mail.uni-mainz.de
- Schulz**, Andrea, Dipl.-Chem., Institut für Organische Chemie; Raum 224.01.125 AK Meier, Duesbergweg 10-14, 55128 Mainz, App. 24381, schua022@mail.uni-mainz.de
- Schwarz**, Anastasie, Dipl.-Chem., Institut für Anorganische Chemie und Analytische Chemie; Raum 00-136, Duesbergweg 10-14, 55099 Mainz, App. 25326, Anastasia.Schwarz@uni-mainz.de
- Seidel**, Carina, Apothekerin, Pharmazeutische Technologie; Raum 02 151, Staudingerweg 5, 55128 Mainz, App. 24311, cseidel@mail.uni-mainz.de
- Seus**, Peter, Dipl.-Chem., Institut für Organische Chemie; Raum 224.01.124 AK Meier, Duesbergweg 10-14, 55128 Mainz, App. 24381
- Spaniol**, Thomas, Dr.rer.nat., Dipl.-Chem., Ak. Rat, Institut für Anorganische Chemie und Analytische Chemie; Raum 03-125, Duesbergweg 10-14, 55099 Mainz, App. 25331, spaniol@mail.uni-mainz.de
- Spiering**, Hartmut, Dr., wissenschaftlicher Angestellter, Institut für Anorganische Chemie und Analytische Chemie; Raum 01-131, Staudinger Weg 9, 55099 Mainz, App. 22703, spiering@iacgu7.chemie.uni-mainz.de
- Stratmann**, Jörg, Dr. rer. nat., Pharmazeutische Chemie; Raum 03 143, Staudingerweg 5, 55128 Mainz, App. 25727, stratman@mail.uni-mainz.de
- Stumm**, Ulrich, Dr., Angestellter, Institut für Anorganische Chemie und Analytische Chemie; Raum 00-124, Staudinger Weg 9, 55099 Mainz, App. 24419, stum@iacgu7.chemie.uni-mainz.de
- Theis**, Alexander, Dipl.-Chem., Institut für Organische Chemie; Raum 225.02.136 AK Theis, Duesbergweg 10-14, 55128 Mainz, App. 25700, theis@mail.uni-mainz.de

- Tibi**, Markus, Dipl.-Chem., Institut für Anorganische Chemie und Analytische Chemie; Raum 2223-00-136, Duesbergweg 10-14, 55099 Mainz, App. 25326, tibi@mail.uni-mainz.de
- Trapp**, Christian, Dipl.-Dolmetscher, Pharmakologie und Toxikologie; Raum 02 173, Staudingerweg 5, 55128 Mainz, App. 25651
- Trautmann**, Norbert, Dr. rer. nat., Ltd. Akad. Dir., Institut für Kernchemie; Raum 00 141, Fritz-Straßmann-Weg 2, 55128 Mainz, App. 25847, norbert.trautmann@uni-mainz.de
- van Koningsbruggen**, Petra, Dr., wissenschaftliche Angestellte, Institut für Anorganische Chemie und Analytische Chemie; Raum 01-133, Duesbergweg 10-14, 55099 Mainz, App. 23204, KONING@IACG07.CHEMIE.UNI-MAINZ.DE
- von Schumann**, Gerald, Apotheker, Pharmazeutische Biologie; Raum 03 116, Staudingerweg 5, 55128 Mainz, App. 24336, G.v.Schumann@freenet.de
- Voth**, Peter, Dipl.-Chem., wissenschaftlicher Angestellter, Institut für Anorganische Chemie und Analytische Chemie; Raum 03-124, Duesbergweg 10-14, 55099 Mainz, App. 23107, VOTHP005@STUDENTS.UNI-MAINZ.DE
- Vysotsky**, Myroslav, Dr., Abt. für Lehramtskandidaten der Chemie; Raum 223.00.135, Duesbergweg 10-14, 55099 Mainz, App. 25257, vysotsky@mail.uni-mainz.de
- Wagner**, Daniel, Apotheker, Pharmazeutische Technologie; Raum 02 162, Staudingerweg 5, 55128 Mainz, App. 24343, dwagner@mail.uni-mainz.de
- Wiehl**, Norbert, Dr. rer. nat., Institut für Kernchemie; Raum 01 125, Fritz-Straßmann-Weg 2, 55128 Mainz, App. 25317, norbert.wiehl@uni-mainz.de
- Ziegler**, Frank, Dipl.-Chem., Institut für Anorganische Chemie und Analytische Chemie; Raum 03-136, Duesbergweg 10-14, 55099 Mainz, App. 25368, fziegler@mail.uni-mainz.de

Nichtbedienstete Professorinnen/Professoren

- Klöpper**, Walter, Prof. Dr., Institut für Physikalische Chemie; c/o Fa. C.A.U., Daimlerstr. 23, 63303 Dreieich, Tel. 06103 983 28, walter.kloepffer@t-online.de
- Spiess**, H.W., Prof. Dr., Institut für Physikalische Chemie (Max-Planck-Institut für Polymerforschung); Ackermannweg 10, 55128 Mainz, Tel. 06131 379 120, spiess@mpip-mainz.mpg.de
- Wegner**, Gerhard, Prof. Dr., Institut für Physikalische Chemie (Max-Planck-Institut für Polymerforschung); Ackermannweg 10, 55128 Mainz, Tel. 06131 379 130, wegner@mpip-mainz.mpg.de

Nichtbedienstete apl. Professorinnen/Professoren

- Lawson**, Alexander Johnston, Prof. Dr. rer. nat., Institut für Organische Chemie; MDL GmbH, Theodor-Heuss-Allee 108, 60486 Frankfurt, Tel. 069 5050 4220, alawson@MDL.com
- Lüderwald**, Ingo, Prof. Dr. rer. nat., Institut für Organische Chemie; Fa. Boehringer Ingelheim KG, Ingelheim, Tel. 06132 773603, ingo.luederwald@ing.boehringer-ingelheim.com
- Mengel**, Rudolf, Prof. Dr. rer. nat., Institut für Organische Chemie; Im Herrenacker 32, 55435 Gau Algesheim, Tel. 06725 4795, rolf.mengel@t-online.de
- Schnecko**, Hans-Werner, Prof. Dr. rer. nat., Institut für Organische Chemie; Tel. 06181 23354, HSchnecko@t-online.de

Honorarprofessorinnen/professoren

- Fresenius**, Werner, Prof. Dr., Institut für Pharmazie; Staudingerweg 5, 55128 Mainz, App. 25706
- Müllen**, Klaus, Univ.-Prof. Dr. rer. nat., Institut für Organische Chemie; Direktor am MPI für Polymerforschung (Organ. Chemie) Ackermannweg 10, 55128 Mainz, Tel. 06131 379150, muellen@mpip-mainz.mpg.de
- Schnorrenberg**, Gerd, Prof. Dr. rer. nat., Institut für Organische Chemie; Boehringer Ingelheim Pharma KG, Abt. Chem. Forschung, 88397 Biberach a.d. Riss, Tel. 07351 542026, gerd.schnorrenberg@bc.boehringer-ingelheim.com
- Urbach**, Hansjörg, Prof. Dr. rer. nat., Institut für Organische Chemie; Tel. 06173 68134, hansjoerg.urbach@aranea.de

Lehrbeauftragte Habilitierte

- Nawroth**, Thomas, PD Dr., Institut für Biochemie; TU München, Physik Department, E17, James-Franck-Str., 85747 Garching, Tel. 089 289 12697, nawroth@mpsd.de

Lehrbeauftragte

Bernschneider-Reif, S., Dr. rer. nat., Institut für Pharmazie; Staudinger Weg 5, 55128 Mainz, App. 25706

Brühl, Kornelia, Dipl.oec.troph., Institut für Pharmazie; Staudingerweg 5, 55128 Mainz, App. 25706

Häusler, Heribert, Dr. rer. nat., Institut für Pharmazie; Staudingerweg 5, 55128 Mainz, App. 24319

Marxer, Norbert, Dr. rer. nat., Institut für Pharmazie; Staudinger Weg 5, 55128 Mainz, App. 25706

Schuler, F. W., Abt. für Lehramtskandidaten der Chemie; Duesbergweg 10-14, 55099 Mainz, App. 25898, Lehramt-chemie@mail.uni-mainz.de

Nichtbedienstete Lehrkräfte

Sellergren, Börje, Dr. rer. nat., Institut für Anorganische Chemie und Analytische Chemie; Duesbergweg 10-14, 55099 Mainz, App. 25722, borje@ak-unger.chemie.uni-mainz.de

Walther, Clemens, Dr. rer. nat., Institut für Kernchemie; Institut für Nukleare Entsorgung, Forschungszentrum Karlsruhe, walther@ine.fzk.de

Wissenschaftliche Einrichtungen und Betriebseinheiten**Institut für Anorganische Chemie und Analytische Chemie**

Duesbergweg 10-14, 55128 Mainz

Geschäftsführender Leiter: Univ.-Prof. Dr. Tremel, Wolfgang, App. 25135

Prüfungsamt: Artelt, Sigrid, Raum 01-112, Duesbergweg 10-14, 55128 Mainz, App. 25897

Bibliothek der Institute für Anorganische und Analytische Chemie, Kernchemie und Organische Chemie: Bau 2.221-00133, Tel.:(für Information Chemie) 39-22350, Öffnungszeiten: Mo - Fr, 8-18 Uhr

Bedienstete der Universität

Universitätsprofessorinnen/-professoren: Univ.-Prof. Dr. (emeritiert) Gattow, Gerhard; Univ.-Prof. Dr.-Ing. Gütlisch, Philipp, (emeritiert), App. 22373; Univ.-Prof. Dr.-Ing. Heumann, K.-G., App. 25882; Univ.-Prof. Dr. rer. nat. Klinkhammer, Karl, App. 25745; Univ.-Prof. Dr. rer. nat. Okuda, Jun, App. 23737; Univ.-Prof. Dr. (emeritiert) Singer, Hellmut, App. 25716; Univ.-Prof. Dr. Tremel, Wolfgang, App. 25135

Sekretariat Dräger: Friedrich, Jutta, Raum 03-120, App. 25889

Sekretariat Heumann: Hebenstreit, Pia, Raum 01-108, App. 25370

Sekretariat Krüger: Friedrich, Jutta, Raum 03-120, App. 25889

Sekretariat Okuda: Lehr, Gabriele, Raum 03-108, App. 25333

Sekretariat Tremel: Schumacher, Ulrike, Raum 03-114, App. 22284

Hochschuldozentinnen/Hochschuldozenten: Prof. Dr. Dräger, Martin, App. 25757; Dr. rer. nat. Felser, Claudia, App. 21284

Wiss. Assistentinnen/Assistenten: Dr. rer. nat. Bettmer, Jörg, App. 20906; Dr. phil. nat. Fleischer, Holger, App. 25886; Dr. Ksenofontov, Vadim, App. 23899; Dr. Renz, Franz, App. 24420; Dr. rer. nat. Sellergren, Börje, App. 25722

Wiss. Mitarbeiterinnen/Mitarbeiter: Dipl.-Chem. Annal Therese, Helen, Dr. rer. nat., App. 25368; Dipl.-Chem. Arndt, Stefan, App. 25613; Dipl.-Chem. Balz, Mathias, App. 25368; Dipl.-Chem. Beckerle, Klaus, App. 23107; Dipl.-Ing. Bernhardt, Bodo, App. 23204; Dipl.-Chem. Berntsen, Nicole, App. 25386; Dipl.-Chem. Block, Thomas, App. 24417; Dipl.-Chem. Bonn, Irene, App. 25380; Dipl.-Chem. Chameko, Victor, App. 23222; Dipl.-Phys. de Souza, Paulo, App. 23250; Dr. Demuth, Natascha, wissenschaftliche Angestellte, App. 25326; Dr. rer. nat. Dietz, Johann, Ak. Dir., App. 22196; Dr.-Ing. Ensling, Jürgen, wissenschaftlicher Angestellter, App. 22703; Dipl.-Mineralogin Fleischhammer, Meike, App. 24417; Dr.-Ing. Gellert, Ralf, App. 23204; Dipl.-Ing. Gjeck, Christine, App. 24417; Dipl.-Chem. Gorgishvili, Lela, App. 25368; Dipl.-Chem. Klemens, Patrick, App. 25721; Dr. Klingelhöfer, Göstar, App. 23282; Dipl.-Chem. Küllmer, Kai, App. 25355; Dr. rer. nat. Mathiasch, Bernd, Akad. ORat, App. 25885; Dipl.-Chem. Melnyk, Gennadiy, Lehrer, App. 25368; Dipl.-Chem. Möller, Klaus, wissenschaftlicher Angestellter, App. 23107; Musikabhumma, Kittichote, M. Eng., wissensch. Ang., App. 23107; Dipl.-Chem. Neiser, Michael, App. 25613; Dipl.-Chem. Reimer, Valentine,

wissenschaftliche Angestellte, App. 24437; Dipl.-Chem. Rocker, Frank, Wiss. Mitarbeiter + EDV, App. 24417; Dipl.-Phys. Schröder, Christian, App. 23204; Dipl.-Chem. Schwarz, Anastasie, App. 25326; Dr.rer.nat., Dipl.-Chem. Spaniol, Thomas, Ak. Rat, App. 25331; Dr. Spiering, Hartmut, wissenschaftlicher Angestellter, App. 22703; Dr. Stumm, Ulrich, Angestellter, App. 24419; Dipl.-Chem. Tibi, Markus, App. 25326; Dr. van Koningsbruggen, Petra, wissenschaftliche Angestellte, App. 23204; Dipl.-Chem. Voth, Peter, wissenschaftlicher Angestellter, App. 23107; Priv. Doz. Dr. rer. nat. Wiehl, Leonore, Wissenschaftlerin, App. 23250; Dipl.-Chem. Ziegler, Frank, App. 25368
Wiss. Angestellte / Angestellter: Dipl.-Chem. Braune, Wigand, App. 25613

Nichtbed. Lehrkräfte und Lehrbeauftragte

Institut für Kernchemie

Fritz-Straßmann-Weg 2, 55128 Mainz, Tel. 06131-39-25879, Fax. 06131-39-25253

Geschäftsführender Leiter: Univ.-Prof. Dr. Kratz, Jens Volker, App. 25704

Stellvertreter: Univ.-Prof. Dr. Reich, Tobias, App. 25250

Sekretariat: Sach, Petra, Raum 00 139, App. 25321

Bedienstete der Universität

Universitätsprofessorinnen/-professoren: Univ.-Prof. Dr. Denschlag, Johannes Otto, App. 25881; Univ.-Prof. Dr. (emeritiert) Herrmann, Günter, App. 25852; Univ.-Prof. Dr. Kratz, Jens Volker, App. 25704; Univ.-Prof. Dr. Reich, Tobias, App. 25250; Univ.-Prof. Dr. Rösch, Frank, App. 25302

Universitätsdozentinnen/-dozenten: HD Prof. Dr. Kratz, Karl-Ludwig, App. 25892

Wissenschaftliche Assistentinnen/Assistenten: Dr. rer. nat. Schirmmacher, Ralf, App. 25371

Wiss. Mitarbeiterinnen/Mitarbeiter: Arndt, Oliver, App. 25879; Banik, Nidhu Lal, App. 25323; Dipl.-Chem. Bauman, Andreas, App. 26038; Dipl.-Phys. Bürger, Stefan, App. 25318; Dipl.-Chem. Comagic, Slobodan, App. 25371; Dillmann, Iris, App. 25315; Dr. rer. nat. Eberhardt, Klaus, Akad. Oberrat, App. 25846; Dipl.-Phys. Farouqi, Khalil, App. 25315; Dipl.-Chem. Getahun, Gedion, App. 22194; Dipl.-Phys. Heinzmann, Uwe, App. 25879; Hummrich, Holger, App. 25878; Dr. rer. nat. Keller, Horst, App. 25235; Dipl.-Ing. Kuczewski, Bernhard, App. 25323; Dipl.-Chem. Marosits, Edit, App. 25313; Dipl.-Chem. Mühlhausen, Ute, App. 255371; Dr. rer. nat. Pfeiffer, Bernd, App. 25317; Dr. rer. nat. Piel, Markus, App. 26038; Dipl.-Chem. Radnic, Dragana, App. 25371; Dipl.-Chem. Rieth, Ulrich, App. 25878; Dr. rer. nat. Schirmmacher, Esther, App. 25371; Soldati, Analia, App. 25317; Dipl.-Chem. Stark, Daniela, App. 25849; Dr. rer. nat. Trautmann, Norbert, Ltd. Akad. Dir., App. 25847; Dipl.-Chem. Wängler, Björn, App. 25849; Dr. rer. nat. Wiehl, Norbert, App. 25317; Dipl.-Chem. Wolf, Boris, App. 25849

Nichtwiss. Mitarbeiterinnen/Mitarbeiter: Breuel, Jürgen, App. 24506; Drebert, Jakob, App. 24503; Heimann, Rainer, App. 22324; Heiser, Agathe, App. 25308; Hubrath, Jürgen, App. 25309; Imperial, Brigitte, App. 25879; Janzen, Vitali, App. 24503; Keim, Hans-Joachim, App. 24503; Dipl.-Ing. Kling, Hans-Otto, App. 24504; Krille, Ullrich, App. 25717; Lehr, Gerhard, App. 25717; Löffelholz, Carmen, App. 25879; Marx, Bellinda, App. 25883; Dipl.-Ing. Maus, Stephan, App. 25318; Mendel, Matthias, App. 24506; Peil, Attila, App. 25717; Praast, Beatrix, App. 22324; Schmidt, Arno, App. 22376; Schmidt, Heinz-Martin, App. 22736; Tharun, Udo, App. 25848; Dipl.-Ing. Thörle, Petra, App. 25312; Zauner, Stephan, App. 25309

Nichtbed. Lehrkräfte und Lehrbeauftragte: Dr. rer. nat. habil. Ott, Ulrich, Tel. 06131 30 53 66; Dr. rer. nat. Walther, Clemens

Institut für Organische Chemie

Duesbergweg 10-14, 55128 Mainz

Geschäftsführender Leiter: Univ.-Prof. Dr. rer. nat. Nubbemeyer, Udo, Raum 222.01.116, Duesbergweg 10-14, 55128 Mainz, App. 25233; Univ.-Prof. Dr. rer. nat. Zentel, Rudolf, Raum 01.128, Duesbergweg 10-14, 55128 Mainz, App. 20361

Zentrale Verwaltung: Neuhäuser, Heidrun, Raum 02.118, Duesbergweg 10-14, 55128 Mainz, App. 22287; Riegel-Allen, Heike, Duesbergweg 10-14, 55128 Mainz

Universitätsprofessoren: Univ.-Prof. Dr. rer. nat. Frey, Holger, App. 24078; Prof. Dr. rer. nat. (pensioniert) Geyer, Ekkehard, App. 22372; Prof. Dr. phil.nat. (emeritiert) Horner, Leopold, App. 24443; Univ.-Prof. Dr. rer. nat. Kunz, Horst, App. 22334 u 22272; Univ.-Prof. Dr. rer. nat. Meier, Herbert, App. 22605; Univ.-Prof. Dr. rer. nat. Nubbemeyer, Udo, App. 25233; Univ.-Prof. Dr. rer.nat.(pensioniert) Ringsdorf, Helmut, App. 22402; Prof. Dr. rer.nat. (emeritiert) Schulz, Rolf Christian, App. 22355; Univ.-Prof. Dr. rer. nat. Zentel, Rudolf, App. 20361

Hochschuldozenten: PD Dr. rer. nat. Detert, Heiner, App. 22111

Lehrbeauftragte Habilitierte: Tel. 069 82366369

Außerplanmäßige Professoren: Prof. Dr. rer. nat. Lawson, Alexander Johnston, MDL GmbH, Theodor-Heuss-Allee 108, 60486 Frankfurt, Tel. 069 5050 4220; Prof. Dr. rer. nat. Lüderwald, Ingo, Fa. Boehringer Ingelheim KG, Ingelheim, Tel. 06132 773603; Prof. Dr. rer. nat. Mengel, Rudolf, Im Herrenacker 32, 55435 Gau Algesheim, Tel. 06725 4795; Prof. Dr. rer. nat. Schnecko, Hans-Werner, Tel. 06181 23354

Honorarprofessoren: Univ.-Prof. Dr. rer. nat. Müllen, Klaus, Direktor am MPI für Polymerforschung (Organ. Chemie) Ackermannweg 10, 55128 Mainz, Tel. 06131 379150; Prof. Dr. rer. nat. Schnorrenberg, Gerd, Boehringer Ingelheim Pharma KG, Abt. Chem. Forschung, 88397 Biberach a.d. Riss, Tel. 07351 542026; Prof. Dr. rer. nat. Urbach, Hansjörg, Tel. 06173 68134

Wissenschaftliche Assistenten: Dr. rer. nat. Brehmer, Martin, Tel. 06136 39 21296; Dr. rer. nat. Opatz, Till, App. 22417

Wiss. Mitarbeiterinnen/Mitarbeiter: Dipl.-Chem. Allard, Dirk, Raum 225.01.124 AK Zentel, App. 25468; Dr. rer. nat. Antony-Mayer, Ch., Raum Bibliothek/2.221.00.113, App. 22350; Baumann, Katharina, Raum 222.02.110 Ak Kunz, App. 25356; Dipl.-Chem. Becker, Christian, Raum 224.02.125 AK Kunz, App. 25874; Dipl.-Chem. Berger-Nicoletti, Elena, Raum AK Frey, App. 26136; Dipl.-Chem. Brocke, Constanze, Raum 223.02.136 AK Kunz, App. 25356; Dipl.-Chem. de Juan de Castro, Blanca, Raum Ak Frey; Dipl.-Chem. Dobis, Sylvia, Raum 224.01.125 AK Meier, App. 24381; Dr. rer. nat. Doms, Gerhard, Raum 02.120, App. 25713; Dipl.-Chem. Dziadek, Sebastian, Raum 223.02.131 AK Kunz, App. 25356; Dipl.-Chem. Elzner, Stephan, Raum 223.02.124 Ak Kunz, App. 22288; Dipl.-Chem. Garcia-Marcos, Alejandra, Raum Ak Frey, App. 26136; Dipl.-Chem. Härter, Alice, Raum 01-135 AK Nubbemeyer, App. 24285; Hoben, Christine, Raum 222.02.124 AK Kunz, App. 22288; Dipl.-Chem. Karpouk, Elena, Raum 224.01.132 AK Meier, App. 24446; Dipl.-Chem. Klegraf, Ellen, Raum 223.01.124 AK Kunz, App. 22364; Dipl.-Chem. Knauer, Stephan, Raum 223.01.124 AK Kunz, App. 25394; Meyer, Nino, Raum 222.01-124, App. 22364; Mühlhling, Bastian, Raum 01-135 AK Detert, App. 24440; Dr. rer. nat. Müller, Manfred, Raum 225.01.124 AK Zentel, App. 25468; Neuner, Ingo Thaddäus, Raum 2224/02/136, App. 26136; Dipl.-Chem. Rösch, Alexander, Raum 223.01.124 AK Kunz, App. 22364; Dipl.-Chem. Röble, Martin, Raum 225.01.124 AK Zentel, App. 24431; Dipl.-Chem. Scherrmann, Andreas, Raum 01-135 AK Nubbemeyer, App. 54285; Dr. rer. nat. Schollmeyer, Dieter, Raum 00.134, App. 25320 25469; Dr. rer. nat. Schultz, Michael, Raum 221.02.104 AK Kunz, App. 25711; Dipl.-Chem. Schulz, Andrea, Raum 224.01.125 AK Meier, App. 24381; Dipl.-Chem. Seus, Peter, Raum 224.01.124 AK Meier, App. 24381; Dipl.-Chem. Theis, Alexander, Raum 225.02.136 AK Theis, App. 25700; Théato, Patrick, Raum Raum 225.01.136 AK Zentel,, App. 25468

Technische Angestellte: Behrendt, Thorsten, App. 22288; Deptolla, Margarete, App. 25357; Dipl.-Ing. Gemmer-Colos, Veronika, App. 25999; Grimm, Ursula, App. 25467; Hinneschiedt, Sabine, App. 24440; Kosi, Ingrid, App. 24446; Müller, Maria, App. 24135; Oehlhof, Annette, App. 22221; Renkel, Renate, App. 23425

Universitätsbibliothek Bereich PMC/IVS (Informationsvermittlungsstelle):

Dr. rer. nat. Antony-Mayer, Ch., Raum Bibliothek/2.221.00.113, Duesbergweg 10-14, 55128 Mainz, App. 22350

Instrumentelle Analytik: Dipl.-Ing. Gemmer-Colos, Veronika, App. 25999; Massenspektrometrie, App. 24409; NMR, App. 25999; Dr. rer. nat. Schollmeyer, Dieter, App. 25320 25469

Chemikalienlager: Dipl.-Chem. Reitingen -Zentrales Chemikalienlager, Wilfried, App. 20781

Werkstatt: Becker, Bernhard, App. 22399 u 20016

Hausmeister: App. 25146

Institut für Physikalische Chemie

Jakob-Welder-Weg 11-15, 55128 Mainz

Geschäftsführende/r Leiter/in: Univ.-Prof. Dr. rer. nat. Basché, Thomas, App. 22707

Sekretariat Geschäftsführende/r Leiter/in: Rauch, Isabella, App. 24030

Universitätsprofessorinnen/-professoren: Univ.-Prof. Dr. rer. nat. Basché, Thomas, App. 22707;

Univ.-Prof. Dr. rer. nat. Gauß, Jürgen, App. 23736; Univ.-Prof. Dr. rer. nat. Janshoff, Andreas, App. 23930;

Univ.-Prof. Dr. rer. nat. Schmidt, Manfred, App. 23769

Sekretariat Prof. Basché: Rauch, Isabella, App. 24030

Sekretariat Prof. Schmidt: Faust, Margitte, App. 23769

Sekretariat Prof. Gauß: Werner, Katja, App. 22706

Professorinnen/Professoren: Univ.-Prof. Dr. rer. nat. Baumann, Wolfram, App. 22727

Hochschuldozentinnen/-dozenten: Dr. rer. nat. habil. Diezemann, Gregor, App. 23735;

Dr. rer. nat. habil. Hinze, Gerald, App. 22489; HD Dr. Mews, Alf, App. 22982; Dr. rer. nat. habil. Schärtl, Wolfgang, App. 24190

Wiss. Assistentinnen/Assistenten: Dr. rer. nat. Hübner, Christian, App. 24313; Dr. rer. nat. Kolb, Ute, App. 24154; Dr. rer. nat. Kulzer, Florian, beurlaubt bis 08/2003, Tel. 06131 39 2xxxx; Dr. Maskos, Michael, App. 24190

Wiss. Mitarbeiterinnen/Mitarbeiter: Dr. rer. nat. habil. Bartsch, Eckhard, Ak. Rat, App. 22490;

Dr. Berger, Rüdiger, Tel. 06131 379 114; Dr. rer. nat. Blachnik, Nuri, App. 23927; Dr. rer. nat. Christ, Thomas, App. 22709; Dipl.-Chem. Eckelt, John, App. 24639; Dipl.-Chem. Eckert, Thomas, App. 22634; Dipl.-Chem. Eich, Andreas, App. 23715; Dipl.-Phys. Eichner, Holger, App. 23461; Dr. rer. nat. Fischer, Karl, Ak. Rat, App. 23929; Dr. rer. nat. Gröhn, Franziska, App. 24190; Dr. rer. nat. Gulam Rasool, Roshan Deen, App. 23439; Gunari, Nikhil, App. 23149; Dr. rer. nat. Gutmann, Jochen, Tel. 06131 37 9117;

Dipl.-Chem. Haase, Tanja, App. 23118; Dipl.-Phys. Häberle, Ulrich, App. 223734; Dipl.-Chem. Heckert,

Miriam, App. 23734; Heimann, Nils, App. 22340; Kallay, Mihaly, App. 23773; Dr. Kappl, Michael,

Tel. 06131 379 114; Kattimuttathu, Surefh, App. 22634; Dr. Khassanova, Albina, App. 22448;

Dipl.-Chem. Khelfallah, Nawel Souad, App. 22340; Dipl.-Phys. Künneke, Stephanie, App. 22447;

Dipl.-Chem. Lenhart, Michael, App. 23773; Dr. Li, Chengming, Ph.D., App. 23149; Dr. Li, Jixue, App. 22347;

Dipl.-Chem. Loske, Stephan, App. 23118; Lüthgens, Eike, App. 22447; Dipl.-Chem. Lutz, Andreas,

App. 22448; Metzroth, Thorsten, App. 23773; Dipl.-Chem. Neiser, Michael, App. 23439;

Dipl.-Chem. Othegraven, Jens, App. 20326; Dr. rer. nat. Pedoutour, Jean-Noel, App. 23439;

Dr. rer. nat. Petzke, Frank, App. 22872; Dipl.-Chem. Potapova, Inga, App. 21011, 20826; Dr. Prakash, Rajiv,

Gastwissenschaftler, App. 24312; Dipl.-Chem. Qi, Fei, App. 25733; Dipl.-Phys. Schlegel, Germar,

App. 24213; Dr. rer. nat. Schneider, Anja, App. 22448; Dipl.-Chem. Schnell, Matthias, App. 22448; Schuy,

Steffen, App. 2447; Dipl.-Chem. Sound, Iris, geb. Hartmann, App. 24738; Dipl.-Phys. Steltenkamp,

Siegfried, App. 22447; Dipl.-Chem. Striouk, Sergej, App. 24198; Dipl.-Chem. Wahnes, Christian,

App. 22470; Dipl.-Chem. Welge, Ines, App. 20665; Dipl.-Chem. Widmer, Jörg, App. 22470; Xiaofeng, yuan,

App. 23149; Ye, Jianhui, App. 20665; Dipl.-Chem. Zhang, Bin, App. 22470; Dr. Zhang, Jian, App. 22965;

Dr. Zhao, Jialong, App. 24213; Dipl.-Chem. Ziegler, Verena, App. 24639

Technische Angestellte: Bach, Karin, App. 23388; Bohnenberger, Jolanta, App. 20825; Stepputat, Michael, App. 22347

Nichtwiss. Mitarbeiterinnen/Mitarbeiter: Dipl.-Ing. (FH) Adam, Holger, App. 22965; Christ, Heike, App. 22347; Dipl.-Ing. Conrad, Georg, App. 22969; Faust, Margitte, App. 23769; Franke, Karen,

App. 22149; Kabaz, Mohammed, App. 22340; Kurban, Turhan, App. 22290; Muth, Sandra, App. 23927; Rauch, Isabella, App. 24030; Dipl.-Ing. Wächtersbach, Eva, App. 23927; Werner, Katja, App. 22706; Wetzel, Petra, App. 23118; Würfel, Rudolf, App. 23148

Nichtbedienstete Lehrkräfte und Lehrbeauftragte: Dr. rer. nat. Jeschke, Gunnar, Tel. 06131 379 126; Prof. Dr. Klöpffer, Walter, Tel. 06103 983 28; Dr. rer. nat. habil. Mittler, Sylvia; Dr. rer. nat. habil. Müller-Plathe, Florian, Tel. 06131 379 245; Prof. Dr. Spiess, H.W., Tel. 06131 379 120; Prof. Dr. Wegner, Gerhard, Tel. 06131 379 130

Privatdozenten/Privatdozentinnen: Dr. rer. nat. habil. Vollmer, Doris, App. 24050

Entpflichtete/i. R. befindliche Professorinnen/Professoren: Univ.-Prof. Dr. (emeritiert) Fischer, Erhard, W., Tel. 06131 59470; Univ.-Prof. Dr. (emeritiert) Kirste, Rudolf, Tel. 06131 39 2xxxx; Univ.-Prof. Dr. (emeritiert) Liptay, Wolfgang; Univ.-Prof. Dr. (emeritiert) Sillescu, Hans, App. 22289; Univ.-Prof. Dr. rer. nat. Wolf, Bernhard A., App. 22491

Institut für Biochemie

Becherweg 30, 55099 Mainz, Tel. 06131-39-25833, Fax. 06131-39-25348,
E-Mail: bio.chemie@uni-mainz.de

Geschäftsführender Leiter: Univ.-Prof. Dr. Fahrenholz, Falk, Dr. h.c., App. 25833

Institutssekretariat: Resch, Stefanie, Raum 01.225, App. 25833

Sekretariat/Bibliothek: Monchi-Zadeh, Anuscha, Raum 01.206, App. 22152

Universitätsprofessorinnen/-professoren: Univ.-Prof. Dr. Fahrenholz, Falk, Dr. h.c., App. 25833; Univ.-Prof. Dr. Koch-Brandt, Claudia, Raum 00.231, App. 23830

Sekretariat Prof. Koch-Brandt: Hoffmann-Jablonski, Petra, Raum 00.221, App. 25839; Weindel, Christina, Raum 00.221, App. 25839

außerplanmäßige Professorinnen/Professoren: Prof. Dr. Schäfer, Hans-Jochen, Raum 01.323, App. 25720

Entpflichtete/ i.R. Professorinnen/Professoren: Univ.-Prof. Dr. (emeritiert) Dose, Klaus, Raum 01.232, App. 25893; Univ.-Prof. Dr. Flesch, Peter, a. D., Raum 01.232, App. 25893

Privatdozentinnen/Privatdozenten: PD Dr. Gimpl, Gerald, Raum -1.246, App. 23829

Wiss. Assistentinnen/Assistenten: Dr. Postina, Rolf, Raum 01.202, App. 25835

Wiss. Mitarbeiterinnen/Mitarbeiter: Baiersdörfer, Markus, Raum 00.242, App. 25352; Dipl.-Biol. Bukulin, Monika, Raum 01.202, App. 25835; Dipl.-Biol. Endres, Kristina, Raum 01.206, App. 22152; Dr. Gehrig, Katja, Raum -1.246, App. 23829; Dr. Kojro, Elzbieta, Ak. Rat, Raum 01.246, App. 25836; Dipl.-Biol. Krauth, Stefanie, Raum 01.241, App. 23135; Dipl.-Biol. Leptich, Alexandra, Raum 01.246, App. 25836; Dipl.-Biol. Prinzen, Claudia, Raum 01.206, App. 22152; Dr. med. vet. Schröder, Anja, Raum 01.206, App. 22152; Schwarz, Margarethe, Raum 00.241, App. 25718; Dr. med. Zhang, Ling, Raum 02.253, App. 26181

Nichtwiss. Mitarbeiterinnen/Mitarbeiter: Genswein, Renate, Raum 00.314, App. 23137; Hoffmann-Jablonski, Petra, Raum 00.221, App. 25839; Kanarek, Anna Maria, Raum 01.241, App. 23135; Monchi-Zadeh, Anuscha, Raum 01.206, App. 22152; Dipl.-Ing. (FH) Mondani, Jürgen, Raum 00.236, App. 25837; Resch, Stefanie, Raum 01.225, App. 25833; Dipl.-Ing. (FH) Roth, Annette, Raum 01.202, App. 25835; Weindel, Christina, Raum 00.221, App. 25839; Wolpert, Christa, Raum 00.314, App. 23137

Nichtbed. Lehrkräfte und Lehrbeauftragte

Lehrbeauftragte: PD Dr. Nawroth, Thomas, TU München, Physik Department, E17, James-Franck-Str., 85747 Garching, Tel. 089 289 12697

Bibliothek: Institut für Biochemie, Raum 01.215, Mo-Fr 8-12:30

Abt. für Lehramtskandidaten der Chemie

Duesbergweg 10-14, 55099 Mainz, Tel. 06131-395898, Fax. 06131-39-25419,

E-Mail: Lehramt-chemie@mail.uni-mainz.de

Besucheranschrift: Duesbergweg 10-14

Geschäftsführender Leiter: Dr. rer. nat. Bartsch, Eckhard, Privat-Dozent, Raum 221.01.104, Duesbergweg 10-14, 55099 Mainz, App. 26020

Leiter der Verwaltung: Dr. rer. nat. Böhmer, Volker, Ak. Dir., Raum 222.01.120, Duesbergweg 10-14, 55099 Mainz, App. 22319

Sekretariat: Louanzi, Sibylle, Raum 222.01.118, Duesbergweg 10-14, 55099 Mainz, App. 25898

Öffnungszeiten: Mo-Fr 9-11

Universitätsprofessor: Univ.-Prof. Dr. rer. nat. Klinkhammer, Karl, Raum 222.01.106, Duesbergweg 10-14, 55099 Mainz, App. 25745; Univ.-Prof. Dr. rer. nat. Nubbemeyer, Udo, Raum 222.03.126, Duesbergweg 10-14, 55099 Mainz, App. 25233; Univ.-Prof. Dr. (emeritiert) Singer, Hellmut, Raum 222.01.116, Duesbergweg 10-14, 55099 Mainz, App. 25716

Privatdozent: Dr. rer. nat. Bartsch, Eckhard, Privat-Dozent, Raum 221.01.104, Duesbergweg 10-14, 55099 Mainz, App. 26020

Lehrbeauftragter: Schuler, F. W., Duesbergweg 10-14, 55099 Mainz, App. 25898

Anorganische Chemie/Fachdidaktik für Lehramtskandidaten: Dr. rer. nat. Bartsch, Eckhard, Privat-Dozent, Raum 221.01.104, Duesbergweg 10-14, 55099 Mainz, App. 26020

Wiss. Mitarbeiter: Dr. rer. nat. Böhmer, Volker, Ak. Dir., Raum 222.01.120, Duesbergweg 10-14, 55099 Mainz, App. 22319; Dipl.-Chem. Duymaz, Adile, Raum 01.135, Duesbergweg 10-14, 55099 Mainz, App. 24285; Pörsch, Peter, Raum 221.01.112, Duesbergweg 10-14, 55099 Mainz, App. 25256; Schmidt, Frank, Raum 221.01.148, Duesbergweg 10-14, 55099 Mainz, App. 25707; Dipl.-Ing. Siegler, Alexander, Raum 01-135 AK Nubbemeyer, Duesbergweg 10-14, 55099 Mainz, App. 24285; Dr. Vysotsky, Myroslav, Raum 223.00.135, Duesbergweg 10-14, 55099 Mainz, App. 25257

Verwaltungsangestellte: Louanzi, Sibylle, Raum 222.01.118, Duesbergweg 10-14, 55099 Mainz, App. 25898

Technische Angestellte: Dipl.-Chem. Gerlach, Dorothea, App. 24285

Institut für Pharmazie

Staudingerweg 5, 55128 Mainz

Geschäftsführender Leiter: Univ.-Prof. Dr. Dannhardt, Gerd, App. 25728

Sekretariat der Geschäftsführung: Boesler-Uzman, Kristine, App. 25706

Sekretariat für studentische Angelegenheiten: Hoppe, Stefan, Raum 03 162, Staudingerweg 5, 55128 Mainz, App. 25714

Bedienstete der Universität

Universitätsprofessorinnen/-professoren: Univ.-Prof. Dr. Dannhardt, Gerd, App. 25728;

Univ.-Prof. Dr. Epe, Bernd, App. 24309; Univ.-Prof. Dr. Langguth, Peter, App. 25746;

Univ.-Prof. Dr. (emeritiert) Moll, Friedrich, App. 24348; Univ.-Prof. Dr. Pindur, Ulf, App. 25737;

Univ.-Prof. Dr. Stöckigt, Joachim, App. 25751

Vertrauensdozent für ausländische Studierende (Pharmazie): Univ.-Prof. Dr. Epe, Bernd, App. 24309

Wiss. Assistentinnen/Assistenten: Dr. rer. nat. Jansen, Michaela, App. 23408; Dr. rer. nat. Koggel, Annette, App. 24343; Dr. rer. nat. Ulbrich, Holger, App. 24339

Wiss. Mitarbeiterinnen/Mitarbeiter: Dr. rer. nat. Arend, Joachim, Ak. Rat, App. 25752; Bauer, Angela, Apothekerin, App. 24236; Bayer, Anja, Apotheker, App. 33362; Bercht, Marc, App. 25651; Dr. rer. nat. Braun, Anneliese, Akad. Dir., App. 25749; Dr. rer. nat. Eckert, Inge, App. 25651; Dipl.oec.troph. Flohr, Claudia, App. 24308; Apothekerin Giesbrecht, Inna, App. 24323; Glube, Natalie, App. 24311; Hammes, Bodo, App. 24334; Dipl.-Lebensmittelchem. Heine, Tina, App. 25651; Hertel, Cynthia, App. 25651; Dipl.-Lebensmittelchem. Hoffmann, Simone, App. 25651; Hotzel, Christian,

Apotheker, App. 24352; Dr. rer. nat. Kiefer, Werner, Akad.Oberrat, App. 23061; Dr. rer. nat. Kober, Susan, App. 24314; Krauß, Angelika, Apothekerin, App. 23408; Dr. rer. nat. Lemster, Thomas, App. 24352; Lenhardt, Tanja, Apothekerin, App. 24314; Dr. rer. nat. Luxenburger, Andreas, App. 24382; Mattern, Andreas, Apotheker, App. 25601; Mattern-Dogru, Emine, Apothekerin, App. 24334; Ofer, Monika, Apothekerin, App. 24311; Peifer, Christian, Apotheker, App. 25736; Prech, Philip, App. 24382; Dr. Rezmer, Claudia, App. 24335; Dipl.-Biol. Rosenthal, Cindy, App. 24336; Schöttle, Isabell, App. 24311; Seidel, Carina, Apothekerin, App. 24311; Dr. rer. nat. Stratmann, Jörg, App. 25727; Dipl.-Dolmetscher Trapp, Christian, App. 25651; von Schumann, Gerald, Apotheker, App. 24336; Wagner, Daniel, Apotheker, App. 24343

Nichtwiss. Mitarbeiterinnen/Mitarbeiter: Franzmann, Hans, App. 25755; Gebhardt, Doris, App. 24319; Hoppe, Stefan, App. 25714; Jambor, Johanna, App. 24323; Jung, Uwe, App. 25756; Köppel, Christine, App. 23385; Nowe, Ulrike, App. 23385; Pister, Ulrike, App. 24340; Rohr, Doris, App. 24116; Schulz, Ina, App. 24308; Todo, Sendra, App. 24311; Weidenfeller, Lydia, App. 25651; Zeller, Georg, App. 25754; Zeller, Waltraud, App. 25738

Nichtbed. Lehrkräfte und Lehrbeauftragte: Dr. rer. nat. Marxer, Norbert, App. 25706

Honorarprofessoren: Prof. Dr. Fresenius, Werner, App. 25706

Lehrbeauftragte: Dipl.oec.troph. Brühl, Kornelia, App. 25706; Dr. rer. nat. Häusler, Heribert, App. 24319

Bibliothek des Instituts für Pharmazie: Bereichsbibliothek Physik/Mathematik/Chemie (PMC), Duesbergweg 10-14, Mo-Fr. 08-20

Pharmazeutische Chemie

Staudingerweg 5, 55128 Mainz

Sekretariat Prof. Dannhardt: Schuhmacher, Christine, Raum 03 173, App. 25728

Bedienstete der Universität

Universitätsprofessorinnen/-professoren: Univ.-Prof. Dr. Dannhardt, Gerd, App. 25728; Univ.-Prof. Dr. Pindur, Ulf, App. 25737

Wiss. Assistentinnen/Assistenten: Dr. rer. nat. Jansen, Michaela, App. 23408; Dr. rer. nat. Ulbrich, Holger, App. 24339

Wiss. Mitarbeiterinnen/Mitarbeiter: Bauer, Angela, Apothekerin, App. 24236; Apothekerin Giesbrecht, Inna, App. 24323; Hotzel, Christian, Apotheker, App. 24352; Keuser, Christoph, App. 24346; Dr. rer. nat. Kiefer, Werner, Akad.Oberrat, App. 23061; Krauß, Angelika, Apothekerin, App. 23408; Dr. rer. nat. Lemster, Thomas, App. 24352; Dr. rer. nat. Luxenburger, Andreas, App. 24382; Mattern, Andreas, Apotheker, App. 25601; Peifer, Christian, Apotheker, App. 25736; Prech, Philip, App. 24382; Dr. rer. nat. Stratmann, Jörg, App. 25727

Nichtwiss. Mitarbeiterinnen/Mitarbeiter: Henninger, Günther, App. 25202; Jambor, Johanna, App. 24323; Köppel, Christine, App. 23385; Nowe, Ulrike, App. 23385; Pister, Ulrike, App. 24340; Schuhmacher, Christine, App. 25728

Nichtbed. Lehrkräfte und Lehrbeauftragte

Pharmazeutische Technologie

Staudingerweg 5, 55128 Mainz

Bedienstete der Universität**Universitätsprofessorinnen/-professoren:** Univ.-Prof. Dr. Langguth, Peter, App. 25746; Univ.-Prof. Dr. (emeritiert) Moll, Friedrich, App. 24348; Univ.-Prof. Dr. rer. nat. Spahn-Langguth, Hildegard, App. 24319**Universitätsdozentinnen/-dozenten:** Dr. rer. nat. Braun, Anneliese, Akad. Dir., App. 25749; Dr. rer. nat. Häusler, Heribert, App. 24319**Wiss. Assistentinnen/Assistenten:** Dr. rer. nat. Koggel, Annette, App. 24343**Wiss. Mitarbeiterinnen/Mitarbeiter:** Glube, Natalie, App. 24311; Dr. rer. nat. Kober, Susan, App. 24314; Lenhardt, Tanja, Apothekerin, App. 24314; Ofer, Monika, Apothekerin, App. 24311; Schöttle, Isabell, App. 24311; Seidel, Carina, Apothekerin, App. 24311; Wagner, Daniel, Apotheker, App. 24343**Nichtwiss. Mitarbeiterinnen/Mitarbeiter:** Gebhardt, Doris, App. 24319; Todo, Sendra, App. 24311**Pharmazeutische Biologie**

Staudingerweg 5, 55128 Mainz

Sekretariat: Zirbs, Ilona, Raum 03 112, App. 24322**Bedienstete der Universität****Universitätsprofessorinnen/-professoren:** Univ.-Prof. Dr. Stöckigt, Joachim, App. 25751**Wiss. Mitarbeiterinnen/Mitarbeiter:** Dr. rer. nat. Arend, Joachim, Ak. Rat, App. 25752; Bayer, Anja, Apotheker, App. 33362; Genady, Ezzat, App. 24116; Hammes, Bodo, App. 24334; Mattern-Dogru, Emine, Apothekerin, App. 24334; Dr. Rezmer, Claudia, App. 24335; Dipl.-Biol. Rosenthal, Cindy, App. 24336; von Schumann, Gerald, Apotheker, App. 24336**Nichtwiss. Mitarbeiterinnen/Mitarbeiter:** Rohr, Doris, App. 24116; Zirbs, Ilona, App. 24322**Pharmakologie und Toxikologie**

Staudingerweg 5, 55128 Mainz

Bedienstete der Universität**Universitätsprofessorinnen/-professoren:** Univ.-Prof. Dr. Epe, Bernd, App. 24309**Wiss. Mitarbeiterinnen/Mitarbeiter:** Bercht, Marc, App. 25651; Dr. rer. nat. Eckert, Inge, App. 25651; Dipl.oec.troph. Flohr, Claudia, App. 24308; Dipl.-Lebensmittelchem. Heine, Tina, App. 25651; Dipl.-Lebensmittelchem. Hoffmann, Simone, App. 25651; Dipl.-Dolmetscher Trapp, Christian, App. 25651**Nichtwiss. Mitarbeiterinnen/Mitarbeiter:** Schulz, Ina, App. 24308; Weidenfeller, Lydia, App. 25651**Fachschaft Chemie und Pharmazie**

Duesbergweg 10-14, 55128 Mainz, Tel. 06131-39-2 41 48

Fachbereich 19 - Chemie und Pharmazie

Mathematik für Chemiker I [MfC I] Vorlesung mit Übung; 4 SWS; siehe Fachbereich 17 „Für Studierende anderer Fachbereiche“	Schneider C.
Übungen zu Mathematik für Chemiker I [ÜMfC] Übung; 2 SWS; Zeit/Ort n.V.	Schneider C.
Mathematik für Chemiker - Modul 1 [MfC-Mod1] Vorlesung; 4 SWS; Di, Do, 18:00 - 20:00, SR 107	N.N.

Master school of chemistry of materials

Introductory events

MS-0.1 Guided tours through research labs LV; time and place will be announced Frey H., Janshoff A., Mews A., Jeschke G., Gröhn F., Jonas U., Spaniol Th., Detert H.	Schmidt M. Tremel W.
MS-0.2 Entrance Examinations [EX] Prüfung; time and place will be announced Frey H., Janshoff A., Mews A., Jeschke G., Gröhn F., Jonas U., Spaniol Th., Detert H.	Schmidt M. Tremel W.

Lectures and seminars

MS-III.3 Statistical Mechanics -Wahlmodul- Vorlesung; 3 SWS; Zeit/Ort n.V.	Kremer K. Everaers R.
MS-I.1 Coordination Chemistry, - Wahlmodul- Vorlesung; 3 SWS; Zeit/Ort n.V.	Spaniol Th.
MS-I.3 Principles of solid state chemistry -Pflichtmodul- [VORL] Vorlesung; 2 SWS; Zeit/Ort n.V.	Tremel W.
MS-II.1 Structure of inorganic materials -Wahlmodul- Vorlesung; 2 SWS; Zeit/Ort n.V.	Spaniol Th.
MS-I.4 Advanced organic synthesis -Pflichtmodul- Vorlesung mit Übung; 3 SWS; Mi, 9:00 - 11:00, Raum n.V.; Do, 13:00 - 14:00, Raum n.V.; Raum 01-172 Welderweg;	Detert H.
MS-I.5 Polymeric materials I: Synthesis -Pflichtmodul- [VORL] Vorlesung; 2 SWS; Zeit/Ort n.V.	Frey H. Jonas U.
Structure of Materials II: Organic compounds Vorlesung; 2 SWS; Di, 9:00 - 11:00, Raum n.V.; Raum 01-172 Welder-Weg	Detert H.
MS-II.5 Structure Determination II (NMR, ESR) -Wahlmodul- Vorlesung; 3 SWS; Zeit/Ort n.V.	Jeschke G.
MS-II.7 Spectroscopy: Techniques of material characterization -Pflichtmodul-, Block-Lecture; Vorlesung; Zeit/Ort n.V.	Mews A.
MS-II.8 Polymeric Materials II: Characterization methods -Pflichtmodul- [VORL+ÜB]; Vorlesung mit Übung; 3 SWS; Wed. 13:00-15 Uhr, SR J, Welder-Weg 11	Schmidt M.
MS-IV.4 Mechanical properties of polymers Vorlesung; 2 SWS; Zeit/Ort n.V.	Schärtl W.

Lab courses

MS-V.4 Praktikum Synthesis of Polymers, -Wahlmodul- [PR] Praktikum; 4 weeks, time and place will be announced	Zentel R.
MS-V.5 Praktikum Physical Chemistry of Polymers: -Wahlmodul- [PR] Praktikum; 4 weeks, time and place will be announced	Schmidt M.

MS-V.6 Praktikum Spektroskopische Methods: -Wahlmodul [PR] Basché Th.
 Praktikum; 4 weeks, time and place will be announced Mews A.

Biomedizinische Chemie

Vorlesungen und Seminare

Grundlagen der Anatomie und Physiologie für Pharmazeuten Thews O.
 Vorlesung; Di, 13:00 - 15:00, Hs 22

Pathophysiologie für Pharmazeuten und Chemiker Thews O.
 Vorlesung; Do, 13:00 - 15:00, Hs 22

Chemie

Einführungsveranstaltungen

Einführungskurs Mathematik für Chemiker Weber S.
 Einführungskurs; 9:00 - 12:00, 14:00 - 16:00, 05-514;
 Kompaktveranstaltung vom 20.10. bis zum 24.10.2003

Einführungsveranstaltung für die Studiengänge Diplom-Chemie, Tremel W.
 Biomedizinische Chemie, Lehramt, Magister; Einführungskurs; Zeit n.V.,
 Hs 22; Mittwoch, 22.10.2003, 9.15 Uhr

Einführungsveranstaltung Studiengang Lehramt (zusätzlich) Klinkhammer K.
 Einführungskurs; Zeit n.V., SR 107; Einzeltermin am Mittwoch, 22.10.2003,
 14.15 Uhr

Veranstaltung der Fachschaft Chemie für Studienanfänger der Chemie
 Tutorium;

Zeit n.V. Hs 22 N.N.

Schülerlabor

Chemische Versuche für Schüler der Sekundarstufe II Kunz H.
 Seminar; 6 Std.; Zeit/Ort n.V.

Ferienakademie für Schüler der Sekundarstufe Kunz H.
 Vorlesung; 5-tägig; 8 Std.; In den Herbstferien des Landes Rheinland-Pfalz Zentel R.

Schulversuche in Biochemie im Rahmen des Nat-Schülerlabors der Koch-Brandt C.
 Universität Mainz und des Ada-Lovelace-Projektes; Kurs; Termine und
 Absprache bei Frau Christina Weindel, cweindel@uni-mainz.de

Sonderveranstaltungen

Toxikologie für Naturwissenschaftler Oesch F.
 Vorlesung; 2 SWS; Schein; Abschlußprüfung; Mo, 17:15 - 18:45, N 2 Efferth Th.
 Epe B., Fuchs J., Kaina B., Mayer D., Platt K.-L., Fritz G.

Pharmakologie und Toxikologie I (für Pharmazeuten, Biologen und Chemiker) Epe B.
 Einführungskurs; Forum 1, Hs 8

Recht für Chemiker und andere Naturwissenschaftler [RfChem] Eßmann R.
 Vorlesung mit Übung; 2 SWS; Schein; Erwerb der Sachkunde nach
 §5ChemVerbotsV; Mo, 17:15 - 18:45, Hs 22

Anleitung zu wissenschaftlichen Arbeiten

Anleitung zu wissenschaftlichen Arbeiten (Staatsexamen, Diplom- und Dräger M.
 Doktorarbeiten) Institut für Anorganische Chemie und Analytische Chemie; Heumann K.G.
 AWA; Zeit/Ort n.V.

Anleitung zu wissenschaftlichen Arbeiten (Staatsexamen, Diplom- und Doktorarbeiten) Institut für Kernchemie; AWA; Zeit/Ort n.V.	Kratz J.V. Kratz K.L. Rösch F.
Anleitung zu wissenschaftlichen Arbeiten (Staatsexamen, Diplom- und Doktorarbeiten) Institut für Organische Chemie; AWA; Zeit/Ort n.V.	Kunz H. Meier H.
Anleitung zu wissenschaftlichen Arbeiten (Staatsexamen, Diplom- und Doktorarbeiten) Institut für Physikalische Chemie; AWA; Zeit/Ort n.V.	Basché Th. Baumann W. Gauß J., Schmidt M.
Anleitung zu wissenschaftlichen Arbeiten (Staatsexamen, Diplom- und Doktorarbeiten) Institut für Biochemie; AWA; Zeit/Ort n.V.	Fahrenholz F. Koch-Brandt C.
Anleitung zu biochemischen und organisch-chemischen Arbeiten mit toxikologischer Zielrichtung (Diplomarbeiten, Doktorarbeiten); AWA; Institut für Toxikologie im FB 04	Oesch F.
Anleitung zu wissenschaftlichen Arbeiten (Staatsexamen, Diplom- und Doktorarbeiten) Abteilung für Lehramtskandidaten der Chemie; AWA; Zeit/Ort n.V.	N.N.

Kolloquien

Chemisches Kolloquium für Fortgeschrittene - Die Hochschullehrer des Fachbereichs; Kolloquium; jede 2. Woche Do, Zeit n.V., Hs 22	Felser C.
---	-----------

Seminare

Biosynthese reaktiver Metabolite, DNS-Schäden und zelluläre Folgen (für Mediziner und Naturwissenschaftler); Seminar; 3 SWS; für Fortgeschrittene (Voraussetzung: Teilnahme am Seminar „Mechanismen der Krebsentstehung: Von der Prozessierung kanzerogener Stoffe bis zur Metastase“ für vier Semester); jede 2. Woche Mo, 8:30 - 10:45, SR 00 30121; Verfügungsgebäude, Obere Zahlbacher Str. 63; Termine werden gesondert bekannt gegeben	Oesch F. Kaina B.
Mechanismen der Krebsentstehung: Von der Prozessierung kanzerogener Stoffe bis zur Metastase; Seminar; 2 SWS; jede 2. Woche Fr, 16:00 - 18:00, SR 00 30121; Verfügungsgebäude, Obere Zahlbacher Str. 63; ca.14-tägig in unregelmäßiger Folge nach Anschlag und Ankündigung (Info Tel. 39-34377 oder 39-37236)	Oesch F.

Anorganische und Analytische Chemie

Lehrveranstaltungen nach Maßgabe der Studienpläne für Chemiker und biomed. Chemiker

Analytische Chemie [AnalytC] Vorlesung; 2 SWS; Beginn: Mo, 27.10.03, 9 Uhr; Mo, 9:00 - 11:00, Hs 21	Heumann K.G.
Anorganische Chemie II [AC II] Vorlesung; 3 SWS; Beginn: Mo, 27.10.03, 10 Uhr; Mo, 10:00 - 12:00, Hs 23; Mi, 9:00 - 10:00, Hs 23	Felser C.
Anorganische Chemie III (DStG-Chemie) [AC iii] Vorlesung; 3 SWS; Beginn: Di, 28.10.03, 8 Uhr; Di, 8:00 - 11:00, Hs 23	Felser C.
Anorganische und Analytische Chemie I [AC I] Vorlesung; 5 SWS; Beginn: 27.10.03, 8 Uhr; Mo, 8:00 - 10:00, Hs 22; Mi, 12:00 - 14:00, Hs 22; Fr, 10:00 - 11:00, Hs 22	Tremel W.
Chemie der Hauptgruppen [Hauptgruppen] Vorlesung; 2 SWS; Schein; ECTS: 2; Fr, 8:00 - 10:00, SR 111	Dräger M. Fleischer H. Klinkhammer K.

- Koordinations-Chemie und Photophysik (Vorlesung zum Modul 7) [Mod7Vorl] Renz F.
 Vorlesung; 1 SWS; ECTS: 1; Beginn: Do, 30.10.03; Do, 17:00 - 18:00,
 Galilei-Raum 01-128
- Praktikum der Analytischen Chemie [P-AnalytC] Heumann K.G.
Bettmer J.
und wiss. Mitarb.
 Praktikum; 8 SWS; ECTS: 8; Beginn: Mo, 01.03.04, 9 Uhr;
 Blockveranstaltung 1.3.2004-26.3.2004, 9:00 - 18:00, Raum n.V.
- Praktikum in Anorganischer Chemie für Fortgeschrittene (AC-F)
 (DStG-Chemie) [P-AC-F]; Praktikum; 12 SWS; ECTS: 13; Einteilung und
 Sicherheitsbelehrung: Di, 28.10.03, 13 Uhr in Praktikumsaal Ost
 221.03.139; Blockveranstaltung 28.10.2003-19.12.2003, Blockveranstaltung
 5.1.2004-20.2.2004, 10:00 - 18:00, Saal 221.03.139; Praktikum findet in 2
 Kursen statt: Kurs A: ab Di, 28.10.03; Kurs B: ab Mo, 05.01.04 Felser C.
und wiss. Mitarb.
- Praktikum in Anorganischer Chemie II [P-AC II] Felser C.
und wiss. Mitarb.
 Praktikum; 8 SWS; ECTS: 10; Einteilung und Sicherheitsbelehrung: Do,
 19.02.04, 11 Uhr, HS 23; Blockveranstaltung 29.3.2004-23.4.2004, 9:00 -
 17:00, Raum n.V.
- Praktikum in Anorganischer und Analytischer Chemie I [P-AC I]
 Praktikum; 12 SWS; ECTS: 12; Einteilung und Sicherheitsbelehrung: Mo,
 27.10.03, 14 Uhr, HS 22; Prakt. findet in 2 Kursen statt: Kurs A
 (Chemie): Mo, Di; Kurs B (BiomedCh): Mi, Do;

Mo, Di, Do	13:00 - 19:00	Saal 221.02.139, Saal 221.03.139	Tremel W.
Mi	14:00 - 20:00	Saal 221.02.139, Saal 221.03.139	Bonn I. und wiss. Mitarb.
- Seminar zum Praktikum in Anorganischer Chemie für Fortgeschrittene
 (DStG-Chemie) [S-P-AC-F]; Seminar; 2 SWS; Einteilung: Mi, 29.10.03, 17.15
 Uhr, SR 01.107; Mi, 17:00 - 19:00, SR 107, SR 111 Dräger M.
- Seminar zum Praktikum in Anorganischer und Analytischer Chemie I [S-P-AC
 I]; Seminar; 2 SWS; Beginn: Mo, 03.11.03, 11 Uhr; Seminar findet in 2
 Kursen statt: Kurs A (Ch): Mo; Kurs B (BiomedCh): Fr;

Mo	10:00 - 12:00	SR 107	Tremel W.
Fr	11:00 - 13:00	Hs 21	Reiber A.
- Strukturanalyse (DStG-Chemie) (1-std.) mit Tutorien (1-std.) [StruAnaly]
 Vorlesung; 1 SWS; Beginn: Do, 30.10.03, 8 Uhr; Do, 8:00 - 9:00, SR 132
 Tutorien zur Strukturanalyse (DStG-Chemie) [TStruAnaly]
 Tutorium; 1 SWS; Fr, 8:00 - 9:00, SR 132 Fleischer H.
Klinkhammer K.
- Übungen in Anorganischer Chemie und Analytischer Chemie I [Ü-AC I] Fleischer H.
Klinkhammer K.
 Übung; 2 SWS; Einteilung: Mo, 27.10.03, 8 Uhr, Hs 22; Beginn der Übungen:
 Wo 45/03; Mo, 13:00 - 15:00, SR 132; Di-Do, 15:00 - 17:00, SR 107; Mi,
 13:00 - 15:00, Hs 23; Fr, 13:00 - 15:00, SR 107; Mo, Do, 14:00 - 16:00,
 SR 111; Mo, 16:00 - 18:00, SR 111; Übungen finden in 9 Gruppen statt: Gr
 1 (BiomedCh): Mo, 13-15, SR 132; Gr 2 (BiomedCh): Di, 15-17, SR 107; Gr 3
 (Ch): Mi, 13-15, HS 23; Gr 4 (Ch): Mi, 15-17, SR 107; Gr 5 (Ch): Do,
 15-17, SR 107; Gr 6 (Ch): Fr, 13-15, SR 107; Gr 7 (BiomedCh): Mo, 14-16,
 SR 111; Gr 8 (BiomedCh): Mo, 16-18, SR 111; Gr 9 (Ch): Do, 14-16, SR 111
Tremel W.
Bonn I.
und wiss. Mitarb.
- Übungen zur Vorlesung und Seminar zum Praktikum Analytische Chemie [Ü+S
 AnalyC]; Seminar; 1 SWS; Beginn: Mo, 01.03.04, 8 Uhr; Blockveranstaltung
 1.3.2004-26.3.2004, 8:00 - 9:00, Hs 21 Bettmer J.
- Wahlpflichtmodule in Analytischer Chemie: Modul 1: Spurenanalytik
 [Mod1Analy]; Praktikum; 10 SWS; ECTS: 10; Zeit/Ort n.V. Bettmer J.
Heumann K.G.
- Wahlpflichtmodule in Analytischer Chemie: Modul 2: Trennmethoden
 [Mod2Analy]; Praktikum; 10 SWS; ECTS: 10; Zeit/Ort n.V. N. N.

Wahlpflichtmodule in Anorganischer Chemie (DStG-Chemie): Modul 1: Hauptgruppenchemie [Mod1]; Praktikum; 10 SWS; ECTS: 8; Zeit/Ort n.V.	Dräger M. Fleischer H. Klinkhammer K.
Wahlpflichtmodule in Anorganischer Chemie (DStG-Chemie): Modul 4: Magnetische Werkstoffe [Mod4]; Praktikum; 10 SWS; ECTS: 10; Zeit/Ort n.V.	Felser C. Tremel W.
Wahlpflichtmodule in Anorganischer Chemie (DStG-Chemie): Modul 5: Theoretische Anorganische Chemie [Mod5]; Praktikum; 10 SWS; ECTS: 10; Zeit/Ort n.V.	Felser C. Ksenofontov V. Tremel W.
Wahlpflichtmodule in Anorganischer Chemie (DStG-Chemie): Modul 6: Instrumentelle Analytik [Mod6]; Praktikum; 10 SWS; ECTS: 10; Zeit/Ort n.V.	Felser C. Ksenofontov V. Renz F.
Wahlpflichtmodule in Anorganischer Chemie (DStG-Chemie): Modul 2: Chemie der Übergangsmetalle [Mod2]; Praktikum; 10 SWS; ECTS: 10; Zeit/Ort n.V.	N. N. N. N.
Wahlpflichtmodule in Anorganischer Chemie (DStG-Chemie): Modul 3: Chemie der Grenzflächen [Mod3]; Vorlesung; 10 SWS; ECTS: 10; Zeit/Ort n.V.	Tremel W.
Wahlpflichtmodule in Anorganischer Chemie (DStG-Chemie): Modul 7: Koordinations- und Photochemie [Mod7]; Praktikum; 10 SWS; ECTS: 9; Zeit/Ort n.V.	Renz F.
Lehrveranstaltungen nach Maßgabe der Studienpläne für Nichtchemiker	
Chemie für Biologen (1. Semester: Anorganische, Organische und Physikalische Chemie) [VChfB]; Vorlesung; 5 SWS; ECTS: 6; Beginn: Di, 28.10.03, 12 Uhr; Di, 12:00 - 13:00, Hs 22; Do, 8:00 - 10:00, Hs 22; Fr, 11:00 - 13:00, Hs 22	Dräger M.
Chemie für Mediziner und Zahnmediziner [ChfM/ZM] Vorlesung; 4 SWS; Beginn: Mi, 29.10.2003, 10 Uhr; Mi, Do, 10:00 - 12:00, Hs 22	N. N.
Chemisches Praktikum für Mediziner und Zahnmediziner (ganztägig) [ChPfm/ZM]; Praktikum; Praktikum findet in 6 Kursen statt: Kurs A+B: Do, 26.02.- Mi, 03.03.04; Kurs C+D: Do, 04.03.- Mi, 10.03.04; Kurs E+F: Do, 11.03.- Mi, 17.03.04; jeweils in SR 221.02.139; Beginn der Kurse: Kurs A+B: Do, 26.02.04, 8 Uhr; Kurs C+D: Do, 04.03.04, 8 Uhr; Kurs E+F: Do, 11.03.04, 8 Uhr	N. N. Dietz J. und wiss. Mitarb.
Seminar Chemie für Mediziner und Zahnmediziner [SCHfM/ZM] Seminar; Beginn: ab Mo, 03.11.03; Einteilung: Mi, 29.10.03, 10.15 Uhr, HS 22; Mo, 15:00 - 17:00, Hs 21; Di-Do, 15:00 - 17:00, Hs 23; Fr, 8:00 - 10:00, Newton-Raum 01-122; Fr, 10:00 - 12:00, SR 132	N. N. Dietz J. und wiss. Mitarb.
Seminar Chemiepraktikum für Mediziner [S CP Med] Seminar; 1 SWS; Fr, 8:00 - 9:00, SR 107	Dietz J.
Tutorien zur Chemie für Biologen (1. Semester) [TChfB] Tutorium; 2 SWS; Beginn der Tutorien: Wo 45/03; Tutorien finden in 7 Kursen statt: Kurse 1+2: Mo, Do in SR 134; Kurs 3: Do in SR 132; Kurse 4+5: Mi in SR 134, Do in SR 111; Kurse 6+7: Mi, Do in SR J; Mo, 15:00 - 17:00, SR 134; Do, 11:00 - 13:00, SR 134, SR 132, SR 111, SR J; Mi, 14:00 - 16:00, SR 134; Mi, 15:00 - 17:00, SR J	Dräger M. und wiss. Mitarb.
Erweitertes Lehrangebot	
Kolloquium in anorganischer und analytischer Chemie (14-tägl.) [KollAC] Kolloquium; 1 SWS; Beginn: siehe gesonderten Aushang; jede 2. Woche Mo, 17:00 - 19:00, Galilei-Raum 01-128	Dräger M. Felser C. Heumann K.G.
	Klinkhammer K., Tremel W., N. N., N. N., N. N.

Seminar für Mitarbeiter [SfMTre] Seminar; 2 SWS; Beginn: n.V.; Zeit/Ort n.V.	Tremel W. Felser C.
Seminar für Mitarbeiter [SfMGü] Seminar; 2 SWS; Beginn: Fr, 07.11.03, 14 Uhr; Fr, 14:00 - 16:00, Galilei-Raum 01-128	Gütlich Ph. Spiering H.
Seminar für Mitarbeiter [SfMHeu] Seminar; 2 SWS; Beginn: Fr, 07.11.03, 13 Uhr; Fr, 13:00 - 15:00, SR 111	Heumann K.G.

Kernchemie

Lehrveranstaltungen nach Maßgabe der Studienpläne für Chemiker und biomed. Chemiker

Anwendung von Lasern in der Spurenanalytik Vorlesung; Schein; Kurzpraktikum oder Seminarvortrag; Mo, 13:30 - 15:00, SR 01 126	Walther C.
Chemie und Kernchemie der schwersten Elemente Vorlesung; Chemiker: Wahlpflichtvorlesung für Kernchemie als viertes Fach; Mi, 8:00 - 10:00, SR 01 126; 2-std.	Kratz J.V.
Einführung in die Astrophysik Vorlesung; 2 SWS; Chemiker: Wahlpflichtvorlesung für Kernchemie als viertes Fach; Mo, 15:00 - 17:00, SR 01 126	Kratz K.-L.
Kernchemisches Praktikum I, Ferienkurs [KCP I] Praktikum; 6 SWS; Chemiker: ab 7. Stud.pl.-Sem.; Nichtchemiker: ab 7. Stud.pl.-Sem. für Naturwissenschaftler, die im Diplomexamen als Nebenfach Chemie wählen; SR Inst., 2 Wochen, ganztägig, Vorbesprechung: lt. Aushang oder Internet	Kratz J.V. Kratz K.-L. Reich T. Rösch F. mit Assistenten
Kernchemisches Praktikum II [KCP II] Praktikum; 12 SWS; Praktikum im Nebenfach ab 8. Stud. pl.-Sem.; 4 Wochen, ganztägig, n.V. mit dem Betreuer; Vorbesprechung: lt. Aushang oder Internet	Kratz J.V. Kratz K.-L. Reich T. Rösch F. und Mitarbeiter
Kernreaktionen Vorlesung; Chemiker: Wahlpflichtvorlesung für Kernchemie als viertes Fach; Do, 8:00 - 10:00, SR 01 126	Kratz J.V.
Modul Kernchemie I [KCh I] Wahlpflichtmodul; 11 SWS; Schein; Diplomstudiengang Chemie; Zeit/Ort n.V.	Kratz J.V. Kratz K.-L. Rösch F., Reich T., Trautmann N., Eberhardt K.
Modul Kernchemie II [KCh II] Wahlpflichtmodul; 10 SWS; Diplomstudiengang Chemie; Zeit/Ort n.V.	Kratz J.V. Kratz K.-L. Reich T., Rösch F.
Modul Radiopharmazeutische Chemie I [RpC I] Wahlpflichtmodul; 10 SWS; Diplomstudiengang Chemie; Zeit/Ort n.V.	Rösch F. Dannhardt G.
Modul Radiopharmazeutische Chemie II [RpCh II] Wahlpflichtmodul; 10 SWS; Schein; Diplomstudiengang Biomedizinische Chemie; Zeit/Ort n.V.	Rösch F.
Radiopharmazeutische Chemie I [RPC I] Vorlesung; 2 SWS; (Wahlpflichtvorlesung für Kernchemie als viertes Fach); Fr, 9:00 - 11:00, SR 01 126	Rösch F.
Lehrveranstaltungen nach Maßgabe der Studienpläne für Nichtchemiker	
Allgemeines anorganisch-chemisches Praktikum für Geologen und Mineralogen, Ferienkurs; Praktikum; Schein; Anmeldung erforderlich; jeden Tag, 8:00 - 17:00, Saal 221.03.139; jeden Tag; jede Woche Mo-Fr, 8:00 -	Reich T. mit Assistenten

- 17:00, SR 132, SR 134; vom 29.9.2003 bis zum 20.10.2003; 3 Wochen
 ganztägig; 8 h täglich Praktikum + 1 h täglich Seminar
- Allgemeines anorganisch-chemisches Praktikum für Physiker, Ferienkurs
 Praktikum; Schein; Anmeldung ist erforderlich; jede Woche Mo-Fr, 8:00 -
 17:00, Saal 221.03.139, SR 132; 8:00 - 17:00, SR 134; vom 29.9.2003 bis
 zum 20.10.2003; 3 Wochen, ganztägig, 8 h täglich Praktikum + 1 h Seminar
 vom 29.09.2003 bis 20.10.2003
- Chemie für Physiker, Geologen und Mineralogen I [ChePhy]
 Vorlesung; 2 SWS; Schein; Übungen + Abschlussklausur; Di, 10:00 - 12:00,
 Hs 22; 2-std.
- Übungen zur Chemie für Physiker, Geologen und Mineralogen I
 Übung; Di, Do, 14:00 - 16:00, SR 132; Fr, 8:00 - 10:00, SR 134; Di, 14:00
 - 16:00, SR 134
- Chemie und Kernchemie der schwersten Elemente
 Vorlesung; Nichtchemiker: Wahlpflichtvorlesung für Naturwissenschaftler,
 die im Diplomexamen als Nebenfach Chemie wählen; Mi, 8:00 - 10:00, SR 01
 126; 2-std.
- Einführung in die Astrophysik
 Vorlesung; 2 SWS; Nichtchemiker: Wahlpflichtvorlesung für
 Naturwissenschaftler, die im Diplomexamen als Nebenfach Chemie wählen;
 Mo, 15:00 - 17:00, SR 01 126
- Kernreaktionen
 Vorlesung; Nichtchemiker: Wahlpflichtvorlesung für Naturwissenschaftler,
 die im Diplomexamen als Nebenfach Chemie wählen; Do, 8:00 - 10:00, SR 01
 126
- Erweitertes Lehrangebot**
- Fachkunde im Strahlenschutz für Lehramtskandidaten der Chemie und Physik
 LV; 4 Tage, ganztägig, Z.u.O.n.V.
- Geo- und Kosmochemie der Edelgase I [Edelgase]
 Vorlesung; 1 SWS; auf Wunsch Schein nach Kolloquium; Di, 14:00 - 15:00,
 SR 01 126
- IAK PET-Forschung [IAK PET]
 Seminar; HS Psychiatrische Klinik und Poliklinik, Mi, 15:30-17:00
- Mitarbeiterseminar
 Seminar; Fr, 11:00 - 12:00, SR 01 126
- Mitarbeiterseminar
 Seminar; Mo, 8:00 - 10:00, SR 01 126
- Mitarbeiterseminar [MaS]
 Seminar; 2 SWS; Fr, 13:00 - 15:00, SR 01 126
- Mitarbeiterseminar
 Seminar; Do, 13:00 - 15:00, SR 01 126
- Radioaktive Ionenstrahlen in (astro-)physikalischer Anwendung
 Vorlesung; 2 SWS; Di, 15:00 - 17:00, SR 01 126
- Reaktorpraktikum, Ferienkurs [TRIGA Reaktor]
 Praktikum; Schein; SR Inst., 4 Tage, ganztägig
- Seminar für Kern- und Radiochemie
 Seminar; SR Inst, n. b. A., 1-std., 14-tägl., Mi 17-19
- Reich T.
 mit Assistenten
- Reich T.
- Reich T.
- Kratz J.V.
- Kratz K.-L.
- Kratz J.V.
- Eberhardt K.
 Keller H.
 sowie weitere Referenten
- Ott U.
- Jansen M.
 Rabe H.
 Schirmmacher R.
- Rösch F.
- Reich T.
- Kratz K.-L.
- Kratz J.V.
- Kratz K.-L.
 Ostrowski A.
- Trautmann N.
 Eberhardt K.
- Kratz J.V.
 Kratz K.-L.
 Reich T., Rösch F.

Seminar über laufende Arbeiten im Institut Seminar; SR Inst., n. b. A., 1-std., 14-tägl., Mi 17-19	Kratz J.V. Kratz K.-L. Reich T., Rösch F.
Seminar für Kosmochemie und Astrophysik [SeKoAs] Seminar; 2 SWS; Mo, 17:00 - 19:00, SR 01 126	Kratz K.-L. Ott U. Münzenberg G.
Seminar über aktuelle Arbeiten mit der Nuklearmedizin Seminar; SR Inst., 2-std., Do 10-12	Rösch F. Schirmacher R. Bartenstein P.

Organische Chemie

Lehrveranstaltungen nach Maßgabe der Studienpläne für Chemiker und biomed. Chemiker

Experimentalvorlesung: Einführung in die Organische Chemie Vorlesung; 4 SWS; ECTS: 5; 2. Stud.pl.-Sem.; Mo, 10:00 - 12:00, Hs 22; Di, 8:00 - 10:00, Hs 22	Zentel R.
Übungen zur Experimentalvorlesung Einf. i.d. Organische Chemie Übung; 1 SWS;	
Mi 12:00 - 13:00 SR 132	Zentel R.
Do 10:00 - 11:00 SR 132	wiss. Mitarbeiter
Fr 10:00 - 11:00 SR 111	
Mo 09:00 - 10:00 Raum n.V.	
Seminar zur Einführung in die makromolekulare Chemie Seminar; 1 SWS; Di, 12:00 - 13:00, SR 132	Frey H.
Vorlesung zum Grundpraktikum Vorlesung; 4 SWS; Mi, 10:00 - 12:00, Hs 23; Do, 9:00 - 11:00, Hs 23	Frey H. wiss. Mitarbeiter
Grundpraktikum Organische Chemie mit Seminar Praktikum; ECTS: 22; 4. Stud.pl.-Sem., max. 40 Plätze; 18 SWS, Praktikumsraum 221.02.115; (Dienstag (12-18 Uhr), Mittwoch (12-18 Uhr), Donnerstag (12-18 Uhr) und Freitag (9-13 Uhr)	Frey H.
Übung zum Grundpraktikum Organische Chemie [OC-1 Übungen] Übung; Mo, 8:00 - 11:00, SR 132, SR J, SR 134	Frey H. wiss. Mitarbeiter
Klausur zum Grundpraktikum in Organischer Chemie [OC-1 Klausur] Prüfung; 2 SWS; Di, 8:00 - 10:00, Hs 22	Frey H. und wissenschaftliche Assistenten
Grundpraktikum Organische Chemie - Sicherheitsseminar Seminar; Di, 10:00 - 11:00, SR J	Frey H. wiss. Mitarbeiter
Naturstoffchemie [OC III] Vorlesung; 2 SWS; Mo, 8:00 - 10:00, Hs 23	Kunz H.
Aliphaten und Cycloaliphaten I [OC III] Vorlesung; 1 SWS; Fr, 10:00 - 11:00, Hs 23	Detert H.
Übungen zu den Vorlesungen Naturstoff- und Aliphaten Chemie Tutorium; 1 SWS; Do, 9:00 - 10:00, SR 132	Kunz H. Detert H.
Strukturaufklärung organischer Verbindung mit spektroskopischen Methoden Vorlesung; 2 SWS; Di, 8:00 - 10:00, Raum n.V.; großer Hörsaal des MPI-P	Müllen K.
Stereoselektive Synthese Vorlesung; 2 SWS; Do, 9:00 - 11:00, SR 134	Nubbemeyer U.
Organisch-chemisches Praktikum für Fortgeschrittene: Grundpräparate und Methodische Arbeit; Praktikum; ECTS: 17; 5. Std. Pl. Sem.; (1/2 Semester); Zeit/Ort n.V.	Kunz H. Detert H. Opatz T.

Seminar für Praktikanten Seminar; 5. Stud. pl.-Sem.; Mo, 17:00 - 19:00, SR 132; Fr, 15:00 - 17:00, Hs 23	Kunz H. Detert H. Opatz T.
Seminar für Praktikanten Seminar; 5. Stud. pl.-Sem.; Mo, 17:00 - 19:00, SR 132; Fr, 15:00 - 17:00, SR 132	Kunz H. Detert H. Nubbemeyer U.
Grundmodul in Makromolekularer Chemie 1 - Herstellung von Polymeren Praktikum; ECTS: 10; 4 Wochen ganztägig nach Vereinbarung	Frey H. Schmidt M. Zentel R.
Wahlpflichtmodul in Makromolekularer Chemie 1 - Forschungsnahe Polymersynthese; Praktikum; ECTS: 10; Zeit/Ort n.V.	Frey H. Maskos M. Schmidt M., Zentel R.
Wahlpflichtmodul in Makromolekularer Chemie 2 - Struktur und Eigenschaften von Polymeren; Praktikum; ECTS: 10; Zeit/Ort n.V.	Frey H. Maskos M. Schärtl W., Schmidt M., Zentel R.
Wahlpflichtmodul in Makromolekularer Chemie 3 - Biopolymere und biokompatible Polymere; Praktikum; ECTS: 10; Zeit/Ort n.V.	Frey H. Epe B. Schmidt M., Zentel R.
Grundmodul in Organischer Chemie - Literaturpräparate und methodische Arbeit; Praktikum; ECTS: 10; 7. Std. pl. Sem.; Zeit/Ort n.V.	Kunz H. Detert H. Nubbemeyer U.
Wahlpflichtmodul in Organischer Chemie 1 - Fortgeschrittene Präparate Praktikum; ECTS: 10; 4 Wochen ganztägig; Z.u.O.n.V.	Kunz H.
Wahlpflichtmodul in Organischer Chemie 2 - Naturstoffsynthese Praktikum; ECTS: 10; 4 Wochen ganztägig;	Kunz H.
Wahlpflichtmodul in Organischer Chemie 3 - Stereoselektive Synthese Praktikum; ECTS: 10; 4 Wochen ganztägig; Z. u. O. n. V.	Kunz H. Nubbemeyer U.
Wahlpflichtmodul in Organischer Chemie 4 - Organische Festphasensynthese, Kombinatorische Chemie; Praktikum; ECTS: 10; 4 Wochen ganztägig nach Vereinbarung	Kunz H. Opatz T.
Wahlpflichtmodul in Organischer Chemie 5 - Peptid- und Glycopeptidsynthesen; Praktikum; ECTS: 10; 4 Wochen ganztägig nach Vereinbarung	Kunz H. Schultz M.
Wahlpflichtmodul in Organischer Chemie 6 - Synthese und Strukturaufklärung Praktikum; ECTS: 10; 4 Wochen ganztägig nach Vereinbarung	Meier H.
Wahlpflichtmodul in Organischer Chemie 7 - Synthesen ausgehend von Naturstoffen; Praktikum; ECTS: 10; 4 Wochen ganztägig nach Vereinbarung	Nubbemeyer U.
Wahlpflichtmodul in Organischer Chemie 8 - Stereoselektive Synthesen mit metallorganischen Reagenzien; Praktikum; ECTS: 10; 4 Wochen ganztägig nach Vereinbarung	Nubbemeyer U.
Wahlpflichtmodul in Organischer Chemie 9 - Synthese und Charakterisierung Molekularer Materialien; Praktikum; ECTS: 10; 4 Wochen ganztägig nach Vereinbarung	Detert H.
Lehrveranstaltungen nach Maßgabe der Studienpläne für Nichtchemiker	
Chemie für Biologen Kurs A Praktikum; ECTS: 20; 20-std.; Mo, Di, 10:00 - 18:00, Raum n.V.; Mi, 8:00 - 12:00, Raum n.V.; Neubau Chemie Raum 02-139; Aushänge beachten!!	Zentel R. wiss. Mitarbeiter
Chemie für Biologen Seminar; zu Praktikum Kurs A; Di, 8:00 - 10:00, SR 107; Mi, 13:00 - 15:00, SR 107; Beginn: 05.11.03, 8:00 Uhr-Labor Raum 02-139	Zentel R. wiss. Mitarbeiter

Chemie für Biologen Kurs B Praktikum; ECTS: 20; 20 Std.; Mi, 13:00 - 17:00, Raum n.V.; Do, Fr, 10:00 - 18:00, Raum n.V.; Neubau Chemie Raum 02-139; Aushänge beachten!!	Zentel R. wiss. Mitarbeiter
Chemie für Biologen Seminar; zu Praktikum Kurs B; Mi, 9:00 - 11:00, SR 107; Do, 8:00 - 10:00, SR 107; Beginn: 05.11.03, 8:00 Uhr-Labor Raum 02-139	Zentel R. wiss. Mitarbeiter
Erweitertes Lehrangebot	
Analyse von Polymeren und Kunststoffen Vorlesung; 1 SWS; jede 2. Woche Fr, 13:00 - 15:00, SR 134	Lüderwald I.
Biomolekulare Chemie Vorlesung; 1 SWS; Zeit/Ort n.V.	Flecker P.
Chemieinformation heute - vom Buch zum Computer Vorlesung; 1 SWS; Mo, 13:00 - 14:00, 14:00 - 15:00, Raum n.V.; CIP-Pool in der PMC Bereichsbibliothek	Antony-Mayer Ch.
Kolloquium über aktuelle Probleme der organischen Chemie Kolloquium; 3 SWS; Mi, 8:30 - 11:00, SR 132	Kunz H. Horner L. Mengel R., Nubbemeyer U.
Makromolekulares Kolloquium für Fortgeschrittene (zusammen mit dem MPI für Polymerforschung); Kolloquium; 2 SWS; zusammengelegt mit dem „Seminar über chemische Technologie“; Mi, 17:15 - 19:00, Raum n.V.; großer Hörsaal des MPI-P- die genauen Termine und Vorträge entnehmen Sie bitte dem Terminkalender im UnivIS	Zentel R.
Seminar über Chemische Technologie Kolloquium; 2 SWS; zusammengelegt mit dem „Makromolekulares Kolloquium“; großer Hörsaal des MPI-P- die genauen Termine und Vorträge entnehmen Sie bitte dem Terminkalender im UnivIS	Zentel R. Horner L. Schnecko H.-W. Wolf B.A.
Mitarbeiterseminar Seminar; 2 SWS; n.b.A	Meier H.
Mitarbeiterseminar Seminar; 1 SWS; Do, 16:00 - 17:00, Raum n.V.	Frey H.
Mitarbeiterseminar Seminar; 2 SWS; Zeit/Ort n.V.	Detert H.
Mitarbeiterseminar Vorlesung; 2 SWS; Di, 16:00 - 19:00, SR 134	Nubbemeyer U.
Mitarbeiterseminar Seminar; 2 SWS; n.b.A.	Zentel R.
Moderne Methoden zur Synthese von Arzneimittel-Wirkstoffen Vorlesung; SR 134 10:15 - 11:45. Am 06.02.04-Exkursion nach Höchst	Urbach H.
Neuere Entwicklungen im Pharma- und Pflanzenschutzbereich Vorlesung; 1 SWS; Do, 16:00 - 17:00, SR 134	Mengel R.
Organisch-chemisches Kolloquium Kolloquium; 1 SWS; Do, 17:00 - 19:00, Hs 23	Kunz H. Meier H.
	gemeinsam mit den anderen Hochschullehrern
Organische Chemie im World Wide Web Vorlesung; 1 SWS; jede 2. Woche Fr, 14:00 - 16:00, SR J	Lawson A.J.
Seminar über Forschungsarbeiten aus dem Institut für Organische Chemie Seminar; 1 SWS; jede 2. Woche Mi, 17:00 - 19:00, Hs 23	Kunz H.

Chemistry of Materials (Mastersstudiengang)

Advanced Organic Synthesis Vorlesung; 3 SWS; Mi, 9:00 - 11:00, Raum n.V.; Do, 13:00 - 14:00, Raum n.V.; Welder-Weg Raum 01-172	Detert H.
MS-I.5 Polymeric materials I: Synthesis -Pflichtmodul- [VORL] Vorlesung; 2 SWS; Zeit/Ort n.V.	Frey H. Jonas U.
Structure of Materials II: Organic compounds Vorlesung; 2 SWS; Di, 9:00 - 11:00, Raum n.V.; Raum 01-172 Welder-Weg	Detert H.
Synthesis and Characterisation of Molecular Materials Praktikum; 4 Wochen gänztägig nach Vereinbarung	Detert H.

Physikalische Chemie**Lehrveranstaltungen nach Maßgabe der Studienpläne für Chemiker und biomed. Chemiker**

Physikalische Chemie I (1. Stud.pl.-Sem.) [PC I] Vorlesung; 2 SWS; Mi, 8:00 - 10:00, Hs 22	Hinze G.
Übungen zur Vorlesung Physikalische Chemie I (1. Stud.pl.-Semester) [ÜB PC I]; Übung; 1 SWS; Di, 9:15 - 10:00, Hs 21, SR J; Do, 8:15 - 9:00, Hs 23; Do, 12:15 - 13:00, Hs 21	Hinze G.
Physikalische Chemie II (Quantentheorie) [PC II] Vorlesung; 4 SWS; Mi, Do, 8:00 - 10:00, Hs 21	Diezemann G.
Übungen zur Vorlesung Physikalische Chemie II [ÜB PC II] Übung; 1 SWS; Do, 10:00 - 12:00, SR 107; Di, 11:00 - 13:00, Seminarraum E 01-231	Diezemann G.
Physikalische Chemie III (Reaktionskinetik, Elektrochemie) [PC III] Vorlesung; 2 SWS; Mi, 10:00 - 12:00, SR J	Janshoff A. Basché Th.
Übung zur Vorlesung Physikalische Chemie III [ÜB PC III] Übung; 1 SWS; Zeit/Ort n.V.	Janshoff A. Basché Th.
Physikalisch-chemisches Grundpraktikum [PC GPR] Praktikum; 5 SWS; 3. Stud.pl.-Sem., 12 Versuchstage im Semester; Zeit/Ort n.V.	Schärtl W. Schmidt M. Maskos M.
Seminar zum Physikalisch-chemischen Grundpraktikum (3. Stud.pl.-Sem.) [SEM PC GPR]; Seminar; 1 SWS; Mo, 8:00 - 9:00, Hs 21	Schärtl W. Maskos M.
Physikalisch-chemisches Praktikum für Fortgeschrittene (neuer Studienplan; 6. Stud.pl.-Sem.) [PC FPR]; Praktikum; 7 SWS; Zeit/Ort n.V. Hinze G., Janshoff A., Schärtl W., Schmidt M., Petzke F., Maskos M.	Bartsch E. Basché Th.
Seminar und Einführung zum Praktikum Physikalische Chemie für Fortgeschrittene (6. Stud.pl.-Sem.) [SEM PC FPR]; Seminar; 2 SWS; jeden Tag, 10:00 - 12:00, 14:00 - 16:00, Hs 23; vom 20.10.2003 bis zum 24.10.2003	Bartsch E. Hinze G. Janshoff A. Schärtl W. Petzke F.
Physikalisch-chemisches Praktikum für Fortgeschrittene (6. Stud.pl.-Sem.) Teil A: Allgemeines Praktikum, 3 Wochen (alter Studienplan) [PC FPR]; Praktikum; Zeit/Ort n.V. Schmidt M., Maskos M., Janshoff A., Petzke F.	Bartsch E. Hinze G. Schärtl W.
Physikalisch-chemisches Praktikum für Fortgeschrittene, Teil B: Ergänzungspraktikum über Spektroskopie, 3 Wochen (alter Studienplan) [PC FPR]; Praktikum; Zeit/Ort n.V.	Basché Th. Petzke F.
Physikalisch-chemisches Praktikum für Fortgeschrittene, Teil B: Ergänzungspraktikum über Methoden zur Strukturbestimmung, 3 Wochen (alter Studienplan) [PC FPR]; Praktikum; Zeit/Ort n.V.	Janshoff A. Kolb U.

- Grundmodul Physikalische Chemie I „Spektroskopie“ [GM PC I] Praktikum; 10 SWS; Vorlesung „Optische Spektroskopie in der Chemie“ oder eine andere Vorlesung aus dem Bereich der Spektroskopie (nach Absprache mit dem betreuenden Hochschullehrer), Praktikum mit Seminar (3-4 Wochen); Zeit/Ort n.V. Basché Th.
Petzke F.
- Grundmodul Physikalische Chemie II „Methoden zur Strukturbestimmung“ [GM PC II]; Praktikum; 10 SWS; Vorlesung „Streumethoden und Mikroskopie“ oder eine andere Vorlesung aus dem Bereich der Methoden der Strukturbestimmung (nach Absprache mit dem betreuenden Hochschullehrer), Praktikum mit Seminar (3-4 Wochen); Zeit/Ort n.V. Janshoff A.
Kolb U.
- Wahlpflichtmodul Physikalische Chemie „Eigenschaften kolloidaler und supramolekularer Systeme“ [WPM KSS]; Praktikum; 10 SWS; Forschungsorientiertes Praktikum, 3-4 Wochen (ganztägig); Zeit/Ort n.V. Schmidt M.
Maskos M.
Schärtl W.
- Wahlpflichtmodul Physikalische Chemie „Optische Spektroskopie und Mikroskopie“ [WPM OS]; Praktikum; 10 SWS; Forschungsorientiertes Praktikum, 3-4 Wochen (ganztägig); Zeit/Ort n.V. Basché Th.
Mews A.
- Wahlpflichtmodul Physikalische Chemie „Physikalische Chemie der Kolloide“ [WPM KO]; Praktikum; 10 SWS; Forschungsorientiertes Praktikum, 3-4 Wochen (ganztägig); Zeit/Ort n.V. Bartsch E.
- Wahlpflichtmodul Physikalische Chemie „Rastersondenmikroskopie“ [WPM SPM] Praktikum; 10 SWS; Forschungsorientiertes Praktikum, 3-4 Wochen (ganztägig); Zeit/Ort n.V. Janshoff A.
- Wahlpflichtmodul Physikalische Chemie „Elektronenmikroskopie“ [WPM EM] Praktikum; 10 SWS; Forschungsorientiertes Praktikum, 3-4 Wochen (ganztägig); Zeit/Ort n.V. Kolb U.

Lehrveranstaltungen nach Maßgabe der Studienpläne für Nichtchemiker

- Physikalisch-chemisches Praktikum für Fortgeschrittene (allgemeines Praktikum für Mineralogen und Physiker gem. Studienplan) [PC FPR]; Praktikum; Zeit/Ort n.V. Bartsch E.
Basché Th.
Diezemann G.
Hinze G., Janshoff A., Maskos M., Petzke F., Schärtl W., Schmidt M.
- Übungen zur Physikalischen Chemie für Pharmazeuten [PC ÜB] Übung; 2 SWS; Zeit/Ort n.V. Bartsch E.
Böhmer V.

Veranstaltungen des Lehramts

- Seminar zur Physikalische Chemie für Lehramtskandidaten der Chemie im Hauptstudium [PC Seminar LA]; Seminar; 2 SWS; Beginn: Mi, 29.10.2003; Mi, 12:00 - 13:00, SR 111; Do, 13:00 - 14:00, SR 111 Bartsch E.

Erweitertes Lehrangebot

- Optische Spektroskopie und Laserspektroskopie Vorlesung; 2 SWS; Do, 8:00 - 10:00, SR J Baumann W.
Basché Th.
- Übungen zur Vorlesung Optische Spektroskopie und Laserspektroskopie Vorlesung; 1 SWS; Zeit/Ort n.V. Baumann W.
Basché Th.
- Grundlagen und Anwendungen der Rastersondenmikroskopie Vorlesung; 1 SWS; Mi, 12:00 - 14:00, SR J Janshoff A.
- Übungen zur Vorlesung Grundlagen und Anwendungen der Rastersondenmikroskopie; Übung; 2 SWS; Zeit/Ort n.V. Janshoff A.
- Streumethoden und Mikroskopie Vorlesung; 2 SWS; Fr, 12:00 - 14:00, SR J Kolb U.
- Physikalische Chemie dünner Polymerfilme Vorlesung; 2 SWS; Mi, 13:00 - 15:00, Hs MPI (Raum 1.003) Gutmann J.

Einführung in die EPR-Spektroskopie Vorlesung; 2 SWS; Fr, 13:00 - 15:00, Hs MPI (Raum 1.003)	Jeschke G.
Spektroskopische Verfahren und ihre theoretische Modellierung Vorlesung; 2 SWS; Di, 13:00 - 15:00, Hs MPI (Raum 1.003)	Schnell I.
Einführung in die Ökobilanz (LCA) 2. Teil Vorlesung; 1 SWS; Mo, 15:15 - 16:00, Hs 23	Klöpffer W.
Seminar für Mitarbeiter [MA SEM] Seminar; 2 SWS; Physikalische Chemie; Z. u. O. wird noch bekannt gegeben	Bartsch E.
Seminar für Mitarbeiter [MA SEM] Seminar; 2 SWS; Mi 14-16 Uhr; Raum 329 Bau I West	Basché Th.
Seminar für Mitarbeiter [MA-SEM] Seminar; 2 SWS; Z. u. O. wird noch bekannt gegeben	Baumann W.
Seminar für Mitarbeiter [MA SEM] Seminar; 2 SWS; Zeit/Ort n.V.	Janshoff A.
Physikalisch-chemisches Kolloquium [PC KO] Hochschullehrer der Physikalischen Chemie und des MPI für Polymerforschung Kolloquium; 17:00 - 18:00, Hs 21; Welder-Weg 11, 1. Stock, montags n.V.	

Theoretische Chemie

Lehrveranstaltungen nach Maßgabe der Studienpläne für Chemiker und biomed. Chemiker

Praktikum Theoretische Chemie, 2-3 Wo. ganztägig [TC PR] Praktikum; Theoretische Chemie; Z. u. O. n. V.	Gauß J.
Theoretische Chemie I [TC I] Vorlesung; 2 SWS; Di, 11:00 - 13:00, SR J	Gauß J.
Übungen zur Vorlesung Theoretische Chemie I [ÜB TC I] Übung; 1 SWS; Zeit/Ort n.V.	Gauß J.
Wahlpflichtmodul Theoretische Chemie I [WPM TC I] Wahlpflichtmodul; Vorlesung mit Übungen „Theoretische Chemie“ (2SWS + 1SWS), Praktikum „Theoretische Chemie“; Zeit/Ort n.V.	Gauß J.
Wahlpflichtmodul Theoretische Chemie II [WPM TC II] Wahlpflichtmodul; 10 SWS; Insgesamt sind 10 SWS aus dem folgenden Angebot auszuwählen: a) Vorlesung und Übungen in der Theoretischen Chemie (z.B. Theoretische Chemie II); b) Vorlesung und Übungen in der Theoretischen Physik und/oder Mathematik; c) Forschungsorientiertes Praktikum „Theoretische Chemie“ (2-3 Wochen, ganztägig). Um eine sinnvolle Kombination von Lehrveranstaltungen sicherzustellen, ist eine Absprache mit dem betreuenden Hochschullehrer aus dem Bereich Theoretische Chemie erforderlich.; Zeit/Ort n.V.	Gauß J.

Erweitertes Lehrangebot

Molekülsymmetrie und Spektroskopie [TC] Vorlesung; 2 SWS; Do, 13:00 - 15:00, SR J	Gauß J.
Seminar für Mitarbeiter [MA SEM] Seminar; 2 SWS; Mi, 17:00 - 19:00, SR J	Gauß J.

Biochemie

Lehrveranstaltungen nach Maßgabe der Studienpläne für Chemiker und biomed. Chemiker

Einführung in die Biochemie (ab 3. Stud.pl.-Sem.) Vorlesung; 2 SWS; Mo, Do, 12:15 - 13:00, Hs 22	Fahrenholz F. Gimpl G. Postina R., Schäfer H.-J.
---	--

Übungen zur Einführung in die Biochemie (für Chemiker mit Nebenfach Biochemie und für biomed. Chemiker); Übung; 2 SWS; Mo, Di und Fr 13:00-14:30, Anmeldung erforderlich (in der 1. Vorlesungsstunde), im Seminarraum SB I, Welderweg 27	Fahrenholz F. Gimpl G. Gehrig K. Kojro E. Postina R., Schäfer H.-J., und wiss. Mitarbeiter
Biochemie der Nucleinsäuren - Genexpression, Genregulation und Gentechnologie (für Chemiker mit Nebenfach Biochemie und für biomed. Chemiker); Vorlesung; 2 SWS; Fr 12:15 - 14:00, Bibliothek des Instituts für Biochemie	Koch-Brandt C.
Seminar zum Biochemischen Grundpraktikum (für Chemiker mit Nebenfach Biochemie; ab 7. Stud.pl.-Sem.; für biomed. Chemiker ab 5. Stud.pl.-Sem.); Seminar; 1 SWS; Mo. oder Mi. n. V. 13-14, KS Institut	Fahrenholz F. Koch-Brandt C. Schäfer H.-J. Gehrig K., Gimpl G., Kojro E., Postina R., und wiss. Mitarbeiter
Einführung in das Biochemische Grundpraktikum (für Chemiker mit Nebenfach Biochemie; ab 7. Stud.pl.-Sem.; für biomed. Chemiker ab 5. Stud.pl.-Sem.); Einführungskurs; 1 SWS; Mo. oder Mi. n. V. 14-15 im KS Institut	Fahrenholz F. Koch-Brandt C. Schäfer H.-J. Gehrig K. Gimpl G., Kojro E., Postina R., und wiss. Mitarbeiter
Biochemisches Grundpraktikum (für Chemiker mit Nebenfach Biochemie; ab 7. Stud.pl.-Sem.; für biomed. Chemiker ab 5. Stud.pl.-Sem.); Praktikum; 4 SWS; Schein; Mo. oder Mi. n. V. 15:00, im KS Institut	Fahrenholz F. Koch-Brandt C. Schäfer H.-J. Gehrig K., Gimpl G., Kojro E., Postina R., und wiss. Mitarbeiter
Biochemisches Praktikum für Fortgeschrittene I (für Chemiker mit Nebenfach Biochemie, ab 7. Stud.pl.-Sem.; für biomed. Chemiker ab 5. Stud.pl.-Sem.); Praktikum; Schein; in der vorlesungsfreien Zeit, Anmeldung erforderlich, 5 Wochen ganztägig, Ort: Praktikumsraum	Fahrenholz F. Koch-Brandt C. Schäfer H.-J. Gehrig K. Gimpl G., Kojro E., Postina R., und wiss. Mitarbeiter
Einführung und Seminar zum Biochemischen Praktikum für Fortgeschrittene I (für Chemiker mit Nebenfach Biochemie, ab 7. Stud.pl.-Sem.; für biomed. Chemiker ab 5. Stud.pl.-Sem.); Einführungskurs; 5 SWS; Zeit n.V., Bibliothek; in der vorlesungsfreien Zeit, wöchentl. während des Praktikums, Z. n V.	Fahrenholz F. Koch-Brandt C. Schäfer H.-J. Gehrig K. Gimpl G. Kojro E., Postina R.
Lehrveranstaltungen nach Maßgabe der Studienpläne für Nichtchemiker	
Einführung in die Biochemie (ab 5. Stud.pl.-Sem.) Vorlesung; 2 SWS; Zeit und Raum: siehe biochemisches Lehrangebot für Chemiker	Fahrenholz F. Gimpl G. Postina R. Schäfer H.-J.
Übungen zur Einführung in die Biochemie (für Biologen mit Nebenfach Biochemie); Übung; 2 SWS; Anmeldung erforderlich (in der 1. Vorlesungsstunde), Zeit und Raum: siehe biochemisches Lehrangebot für Chemiker	Fahrenholz F. Gehrig K. Gimpl G. Kojro E. Postina R., Schäfer H.-J., und wiss. Mitarbeiter
Biochemie der Nucleinsäuren - Genexpression, Genregulation und Gentechnologie (für Biologen mit Biochemie im 3. bzw. 4. Fach); Vorlesung; 2 SWS; Zeit und Raum: siehe biochemisches Lehrangebot für Chemiker	Koch-Brandt C.
Seminar zum Biochemischen Grundpraktikum (für Biologen mit Nebenfach Biochemie, ab 6. Stud.pl.-Sem.); Seminar; 1 SWS; Zeit und Raum: siehe biochemisches Lehrangebot für Chemiker	Fahrenholz F. Koch-Brandt C. Schäfer H.-J. Gehrig K., Gimpl G., Kojro E., Postina R., und wiss. Mitarbeiter

Einführung in das Biochemische Grundpraktikum (für Biologen mit Nebenfach Biochemie, ab 6. Stud.pl.-Sem.); Einführungskurs; 1 SWS; Zeit und Raum: siehe biochemisches Lehrangebot für Chemiker	Fahrenholz F. Koch-Brandt C. Schäfer H.-J. Gehrig K., Gimpl G., Kojro E., Postina R., und wiss. Mitarbeiter
Biochemisches Grundpraktikum (für Biologen mit Nebenfach Biochemie, ab 6. Stud.pl.-Sem.); Praktikum; 4 SWS; Schein; Zeit und Raum: siehe biochemisches Lehrangebot für Chemiker	Fahrenholz F. Koch-Brandt C. Schäfer H.-J. Gehrig K., Gimpl G., Kojro E., Postina R., und wiss. Mitarbeiter
Biochemisches Praktikum für Fortgeschrittene I (für Biologen mit Nebenfach Biochemie, ab 6. Stud.pl.-Sem.); Praktikum; Schein; in der vorlesungsfreien Zeit, Anmeldung erforderlich, Zeit und Raum: siehe biochemisches Lehrangebot für Chemiker	Fahrenholz F. Koch-Brandt C. Schäfer H.-J. Gehrig K. Gimpl G., Kojro E., Postina R., und wiss. Mitarbeiter
Einführung und Seminar zum Biochemischen Praktikum für Fortgeschrittene I (für Biologen mit Nebenfach Biochemie, ab 6. Stud.pl.-Sem.); Einführungskurs; 5 SWS; Zeit und Raum: siehe biochemisches Lehrangebot für Chemiker	Fahrenholz F. Koch-Brandt C. Schäfer H.-J. Gehrig K. Gimpl G., Kojro E., Postina R.
Biochemisches Praktikum für Fortgeschrittene II mit Seminar und Übungen (für Biologen) Anmeldung erforderlich - Zellbiologie; Praktikum; Schein; 6 Wochen, ganztägig, Z. u. O. n. V.	Koch-Brandt C. und wiss. Mitarbeiter
Biochemisches Praktikum für Fortgeschrittene II mit Seminar und Übungen (für Biologen) Anmeldung erforderlich - Molekularbiologie; Praktikum; Schein; 6 Wochen, ganztägig, Z. u. O. n. V.	Koch-Brandt C. und wiss. Mitarbeiter
Biochemisches Praktikum für Fortgeschrittene II mit Seminar und Übungen (für Biologen) Anmeldung erforderlich - Membranbiochemie; Praktikum; Schein; 6 Wochen, ganztägig, Z. u. O. n. V.	Fahrenholz F. Gehrig K. Gimpl G. Kojro E., Postina R., und wiss. Mitarbeiter
Biochemisches Praktikum für Fortgeschrittene II mit Seminar und Übungen (für Biologen) Anmeldung erforderlich - Signalübertragung; Praktikum; Schein; 6 Wochen, ganztägig, Z. u. O. n. V.	Fahrenholz F. Gehrig K. Gimpl G. Kojro E., Postina R., und wiss. Mitarbeiter
Erweitertes Lehrangebot; Graduiertenstudium	
Struktur und Funktion von Proteinen -Methoden zur Charakterisierung und Modifizierung- (für Chemiker und Biologen, ab 5. Stud.pl.-Sem.); Vorlesung; 1 SWS; Fr, 9:15 - 10:00, Bibliothek	Schäfer H.-J.
Methoden der Membranbiochemie (für Chemiker und Biologen, ab 6. Stud.pl.-Sem.); Seminar; Zeit/Ort n.V.	Nawroth Th.
Biochemisches Praktikum für Fortgeschrittene II mit Seminar und Übungen (für Chemiker und Biologen) Anmeldung erforderlich - Zellbiologie; Praktikum; Schein; 6 Wochen, ganztägig, Z. u. O. n. V.	Koch-Brandt C. und wiss. Mitarbeiter
Biochemisches Praktikum für Fortgeschrittene II mit Seminar und Übungen (für Chemiker und Biologen) Anmeldung erforderlich - Molekularbiologie; Praktikum; Schein; 6 Wochen, ganztägig, Z. u. O. n. V.	Koch-Brandt C. und wiss. Mitarbeiter
Biochemisches Praktikum für Fortgeschrittene II mit Seminar und Übungen (für Chemiker und Biologen) Anmeldung erforderlich - Membranbiochemie; Praktikum; Schein; 6 Wochen, ganztägig, Z. u. O. n. V.	Fahrenholz F. Gehrig K. Gimpl G. Kojro E., Postina R., und wiss. Mitarbeiter

Biochemisches Praktikum für Fortgeschrittene II mit Seminar und Übungen (für Chemiker und Biologen) Anmeldung erforderlich - Signalübertragung; Praktikum; Schein; 6 Wochen, ganztägig, Z. u. O. n. V.	Fahrenholz F. Gehrig K. Gimpl G. Kojro E., Postina R., und wiss. Mitarbeiter
Biochemisches Kolloquium (für Chemiker und Biologen mit Nebenfach Biochemie, ab 7. Stud.pl.-Sem.); Kolloquium; Do, 15:15 - 17:00, Bibliothek; nach Aushang	Fahrenholz F. Koch-Brandt C. Schäfer H.-J.
Mitarbeiterseminar Seminar; 4 SWS; Z. u. O. n. V.	Koch-Brandt C.
Mitarbeiterseminar Seminar; 4 SWS; Z. u. O. n. V.	Fahrenholz F.

Lehramt Chemie

Einführungsveranstaltung für Studienanfänger Lehramt Chemie LV; Mi, 15:00 - 16:00, SR 107; vom 22.10.2003 bis zum 22.10.2003; einmalige Veranstaltung für Studienanfänger	Klinkhammer K.
---	----------------

Lehrangebote nach Maßgabe der Studienpläne für Lehramtskandidaten und Nebenfachstudierende

Fachkunde im Strahlenschutz für Lehramtskandidaten der Chemie und Physik LV; 4 Tage, ganztägig, Z.u.O.n.V.	Eberhardt K. Keller H. sowie weitere Referenten
---	---

Erster Studienabschnitt

Anorganisch-chemisches Praktikum für Lehramtskandidaten der Chemie, Teil II (3. Studiensemester) [AC Praktikum Teil II]; Praktikum; 10 SWS; Beginn: Mi, 29.10.2003; Mo - Fr; Praktikumsaal 221.01.147 (Neubau Chemie)	Klinkhammer K.
Praktische Übungen in Anorganischer Chemie für Lehramtskandidaten der Chemie im 1. Semester [AC praktische Übungen Erstsemester]; Übung; 2 SWS; Beginn: siehe Aushang (Mindestteilnehmerzahl 8; keine obere Begrenzung); Vorlesungsfreie Zeit, 1-2 Wochen, ganztägig, Praktikumsaal 221.01.147 (Neubau Chemie)	Klinkhammer K.
Seminar zum anorganisch-chemischen Praktikum für Lehramtskandidaten der Chemie Teil II [AC Praktikum Teil II Seminar]; Vorlesung; 6 SWS; Beginn: Mo, 27.10.2003; Mo, Fr, 11:00 - 13:00, SR 107; ab 3.11.2003; Vorbereitung: 27.10.2003, 12:00 - 13:00 Uhr, SR 107	Klinkhammer K.
Übungen für Lehramtskandidaten der Chemie zur Vorlesung Anorganische und Analytische Chemie I [AC I Übungen zur Vorlesung]; Übung; 2 SWS; ben. Schein; Beginn: Mi, 30.10.2003 (Mindestteilnehmerzahl 8, keine obere Begrenzung); Mi, 11:00 - 13:00, SR 107	Klinkhammer K. Böhmer V.
Vorlesung Anorganische und Analytische Chemie I für Lehramtskandidaten der Chemie [AC I Vorlesung]; Vorlesung; 4 SWS; Beginn: Mo, 27.10.2003 (Mindestteilnehmerzahl 8; keine obere Begrenzung); Mo, 14:00 - 16:00, SR 107, SR 111; Di, 10:00 - 12:00, SR 107, SR 111	Klinkhammer K.

Zweiter Studienabschnitt

Kolloquium für Staatsexamenskandidaten der Chemie [Kolloquium Lehramt Exam. Kand.]; Kolloquium; 2 SWS; Beginn: Mi, 29.10.2003; Mi, 16:00 - 18:00, Raum n.V.; 221.01.102 Bibliothek (Leseraum) der Abteilung für Lehramtskandidaten der Chemie	Klinkhammer K. Nubbemeyer U.
Organisch-chemisches Fortgeschrittenenpraktikum für Lehramtskandidaten der Chemie [OC Praktikum Fortgeschrittene]; Praktikum; ben. Schein;	Nubbemeyer U.

- Beginn: Mo, 05.01.2004, Ende: Fr, 20.02.2004 (Maximalteilnehmerzahl 24);
 Voraussetzung: Erfolgreiche Teilnahme am Organisch-chemischen
 Grundpraktikum für Lehramtskandidaten der Chemie; vom 5.1.2004 bis zum
 20.2.2004; Mo - Fr; ganztägig; Praktikumsaal 222.01.139 (Neubau Chemie);
 Sicherheitsunterweisung Mo 27.10.2003, 10:00 - 12:00, SR 107;
 Vorbesprechung: 9.12.2003, 09:00 - 10:00 Uhr, SR 132
- Organisch-chemisches Grundpraktikum für Lehramtskandidaten der Chemie [OC
 Praktikum]; Praktikum; ben. Schein; Beginn: Mo 27.10.2003, Ende: Fr,
 12.12.2003 (Maximalteilnehmerzahl 24); vom 27.10.2003 bis zum 12.12.2003;
 Mo - Fr; ganztägig; Praktikumsaal 222.01.139 (Neubau Chemie);
 Vorbesprechung: 27.10.2003, 09:00 - 10:00 Uhr, SR 107
- Seminar zum Organisch-chemischen Fortgeschrittenenpraktikum für
 Lehramtskandidaten der Chemie [OC Praktikum Fortgeschrittene Seminar];
 Seminar; 3 SWS; Beginn: Mo, 05.01.2004, Ende: Mo, 16.02.2004; Mo, 8:00 -
 11:00, SR 107, SR 111; vom 5.1.2004 bis zum 16.2.2004
- Seminar zum organisch-chemischen Grundpraktikum für Lehramtskandidaten
 der Chemie [OC Praktikum Seminar Seminar]; Seminar; 3 SWS; Beginn: Mo,
 03.11.2003, Ende: 15.12.2003; Mo, 8:00 - 11:00, SR 107, SR 111; vom
 3.11.2003 bis zum 15.12.2003
- Seminar zur Physikalische Chemie für Lehramtskandidaten der Chemie im
 Hauptstudium [PC Seminar LA]; Seminar; 2 SWS; Beginn: Mi, 29.10.2003;
 Mi, 12:00 - 13:00, SR 111; Do, 13:00 - 14:00, SR 111
- Sicherheitsunterweisung für OC Praktika
 Informationsveranstaltung; einmalige Veranstaltung für Grund- und
 Fortgeschrittenenpraktikum; Mo, 10:00 - 12:00, SR 107; vom 27.10.2003 bis
 zum 27.10.2003.
- Übung Fachdidaktik für Lehramtskandidaten der Chemie [Übung Fachdidaktik
 Chemie]; Übung; 2 SWS; Schein; Beginn: Mi, 29.10.2003; Mi, 14:00 - 16:00,
 SR 111
- Vorlesung zum organisch-chemischen Fortgeschrittenenpraktikum für
 Lehramtskandidaten der Chemie [OC Praktikum Fortgeschrittene Vorlesung];
 Vorlesung; 4 SWS; Beginn: Di, 16.12.2003, Ende: Mi, 18.02.2004; Di, 8:00
 - 10:00, SR 132; Mi, 8:00 - 10:00, SR 134; vom 16.12.2003 bis zum
 18.2.2004
- Vorlesung zum organisch-chemischen Grundpraktikum für Lehramtskandidaten
 der Chemie [OC Praktikum Vorlesung]; Vorlesung; 4 SWS; Beginn: Di,
 04.11.2003, Ende: Mi, 03.12.2003;
- | | | | |
|----|---------------|--------|--|
| Di | 08:00 - 11:00 | SR 132 | |
| Mi | 08:00 - 11:00 | SR 134 | |
- Spektroskopiewoche im Rahmen der Vorlesung zum organisch-chemischen
 Grundpraktikum für Lehramtskandidaten der Chemie [OC Praktikum Vorlesung
 Spektroskopiewoche]; Vorlesung; Beginn: Di, 28.10.2003, Ende: Fr,
 31.10.2003;
- | | | | |
|----|---------------|--------|--|
| Di | 08:00 - 10:00 | SR 132 | |
| Mi | 08:00 - 10:00 | SR 134 | |
| Do | 09:00 - 11:00 | SR 111 | |
| Fr | 09:00 - 11:00 | SR 107 | |
- Vortragsseminar zum organisch-chemischen Fortgeschrittenenpraktikum für
 Lehramtskandidaten der Chemie [OC Praktikum Fortgeschrittene
 Vortragsseminar]; Seminar; 2 SWS; Beginn: Fr, 09.01.2004, Ende: Fr,
 20.02.2004; Fr, 9:00 - 11:00, SR 107; vom 9.1.2004 bis zum 20.2.2004;
 Vorbesprechung: 10.12.2003, 08:00 - 10:00 Uhr, SR 134

Makromolekulare Chemie und Physik

Lehrveranstaltungen nach Maßgabe der Studienpläne für Chemiker und biomed. Chemiker

Einführung in die makromolekulare Chemie; Teil 1: Herstellung von Polymeren; Vorlesung; 2 SWS; 6. Std. Pl. Sem.; Do, 11:00 - 13:00, Hs 23	N. N.
Einführung in die makromolekulare Chemie; Teil 2: Physikalische Chemie der Polymeren; Vorlesung; 2 SWS; (in Englisch); 6. Std. Pl. Sem.; Mi, 13:00 - 15:00, Hs 21	Schmidt M.
Seminar zur Einführung in die makromolekulare Chemie Seminar; 1 SWS; Di, 12:00 - 13:00, SR 132	N. N.
Grundmodul in Makromolekularer Chemie 1 - Herstellung von Polymeren Praktikum; ECTS: 10; 4 Wochen gantztägig nach Vereinbarung	Frey H. Schmidt M. Zentel R.
Grundmodul in Makromolekularer Chemie 2 - Charakterisierung von Polymeren Praktikum; ECTS: 10; 4 Wochen gantztägig nach Vereinbarung; Zeit/Ort n.V.	Frey H. Maskos M. Schmidt M., Zentel R.
Wahlpflichtmodul in Makromolekularer Chemie 1 - Forschungsnahe Polymersynthese; Praktikum; ECTS: 10; Zeit/Ort n.V.	Frey H. Maskos M. Schmidt M., Zentel R.
Wahlpflichtmodul in Makromolekularer Chemie 2 - Struktur und Eigenschaften von Polymeren; Praktikum; ECTS: 10; Zeit/Ort n.V.	Frey H. Maskos M. Schärtil W., Schmidt M., Zentel R.
Wahlpflichtmodul in Makromolekularer Chemie 3 - Biopolymere und biokompatible Polymere; Praktikum; ECTS: 10; Zeit/Ort n.V.	Frey H. Epe B. Schmidt M., Zentel R.
Praktikum für Chemie und Physik der Makromoleküle [MC PR] Praktikum; 8. Stud. pl. Sem. - Wahlpflichtpraktikum - ; 6 Wochen gantztägig; Zeit/Ort n.V.	Frey H. Maskos M. Schmidt M. Wolf B.A., Zentel R.
Praktikum über Physikalische Chemie der Makromoleküle [MC PR] Praktikum; 8. Stud. pl. - Sem. - Wahlpflichtpraktikum - ; 3-4 Wochen gantztägig; Z. u. O. n. V.	Schmidt M. Spiess H.W. Wolf B.A.
Erweitertes Lehrangebot	
Makromolekulares Kolloquium für Fortgeschrittene (zusammen mit dem MPI für Polymerforschung); Kolloquium; 2 SWS; zusammengelegt mit dem „Seminar über chemische Technologie“; Mi, 17:15 - 19:00, Raum n.V.; großer Hörsaal des MPI-P- die genauen Termine und Vorträge entnehmen Sie bitte dem Terminkalender im UnivIS	Zentel R.
Advanced characterization methods for macromolecules and colloids Vorlesung; 2 SWS; Zeit/Ort n.V.	Gröhn F.
Einführung in die EPR-Spektroskopie Vorlesung; 2 SWS; Fr, 13:00 - 15:00, Hs MPI (Raum 1.003)	Jeschke G.
Seminar Polymerspektroskopie Seminar; 2 SWS; Mi 13-15 Uhr; Hs MPI für Polymerforschung	Spiess H.W.
Mitarbeiterseminar Seminar; 1 SWS; Do, 16:00 - 17:00, Raum n.V.	Frey H.
Seminar für Mitarbeiter [MA SEM] Seminar; 2 SWS; Fr, 9:00 - 11:00, SR J	Schmidt M. Maskos M. Schärtil W.

Seminar für Mitarbeiter [MA SEM] Seminar; 2 SWS; Mi, 14:00 - 16:00, SR 132	Wolf B.A.
Mitarbeiterseminar Seminar; 2 SWS; n.b.A.	Zentel R.

Pharmazie

Einführungsveranstaltungen

Einführungsveranstaltung für Studienanfänger, Fach- und Hochschulortwechsler; LV; Einzeltermin am 28.10.2002, 11:00 - 13:00, SR I	Dannhardt G. Stratmann J.
Einführung in sicheres und praxisgerechtes Arbeiten im Laboratorium LV; Einzeltermin am 29.10.2002, 8:00 - 10:00, SR I	Stratmann J.

Pharmazeutische Chemie

Vorlesungen

Arzneibuchmethoden unter Einbeziehung der organischen Analytik Vorlesung; 1,5 SWS; Do 10-12, SR II	Lemster Th.
Chemie für Pharmazeuten I: Grundlagen zur allg. und anorganischen Chemie sowie zu anorganischen Arzneistoffen; Vorlesung; 2 SWS; Di, 10:00 - 12:00, SR I	Dannhardt G.
Pharmazeutische Chemie Vorlesung; 2 SWS; Di, 8:30 - 10:00, Hs 16; Mi, 9:00 - 11:00, SR I	Pindur U. Dannhardt G.
Pharmazeutische Chemie/Medizinische Chemie: Einführung in die allgemeine und analytische Chemie der anorganischen Arznei-, Hilfs- und Schadstoffe (unter Einbeziehung der Arzneibuchmethoden); Vorlesung; 1 SWS; Mo, 10:00 - 11:00, SR I; Di, 8:00 - 10:00, SR I	Stratmann J.
Pharmazeutische Chemie/Medizinische Chemie: Einführung in die quantitative Bestimmung von Arznei-, Hilfs- und Schadstoffen (unter Einbeziehung von Arzneibuchmethoden); Vorlesung; 1 SWS; Mi, 9:00 - 10:00, Raum n.V.	Stratmann J.
Organische Chemie Vorlesung; 3 SWS; Mo, Fr, 8:00 - 10:00, Raum n.V.; SR II	Pindur U. Lemster Th.
Einführung in die instrumentelle Analytik Vorlesung; 2 SWS; Di. 15-17 Uhr SR II, Do 08-10 Uhr SR I	Jansen M. Stratmann J.
Grundlagen der Biochemie einschl. Biotechnologie Vorlesung; 2 SWS; Mi, 11:00 - 13:00, SR I	Pindur U.
Grundlagen der klinischen Chemie Vorlesung; 2 SWS; Mi. 15-17, SR II	Kiefer W.
Prinzipien und Methoden zu den biochemischen Praktikumsversuchen Vorlesung; 1 SWS; Z.u.O.w.n.b.	Wess G.

Seminare

Allgemeine und analytische Chemie der anorganischen Arznei-, Hilfs- und Schadstoffe (unter Einbeziehung der Arzneibuchmethoden) (prs.); Seminar; Mi; Z.u.O.w.n.b.	Bauer A. Krauß A.
Pharmazeutisch-analytische und pharmazeutisch-chemische Seminare nach Semestern getrennt (prs.); Seminar; Zeit n.V., SR I; Z.w.n.b.	Dannhardt G. Pindur U. Jansen M., Lemster Th., Kiefer W., Stratmann J., mit wiss. Mitarb.
Chemische Nomenklatur (prs.) Seminar; 2 SWS; Schein; Zeit n.V., SR I; Z.w.n.b.	Dannhardt G. Pindur U. mit wiss. Mitarb.

Stereochemie Seminar; 2 SWS; Schein; Mi, 13:00 - 16:00, SR I	Pindur U. mit wiss. Mitarb.
Medizinischen Chemie Seminar; 2 SWS; Do, 10:00 - 12:00, SR I	Dannhardt G. mit wiss. Mitarb.
Praktika	
Allgemeine und analytische Chemie der anorganischen Arznei-, Hilfs- und Schadstoffe (unter Einbeziehung der Arzneibuchmethoden) (prs.); Praktikum; 12 SWS; Schein; Z.u.O.w.b.	Dannhardt G. mit wiss. Mitarb.
(klassische) Quantitative Bestimmung von Arznei- Hilfs- und Schadstoffen (unter Einbeziehung von Arzneibuchmethoden); Praktikum; 10 SWS; Schein; Z.u.O.w.b.	Pindur U. mit wiss. Mitarb.
Chemie der organischen Arznei-, Hilfs- und Schadstoffe (prs.) Praktikum; 12 SWS; Schein; Mo, Di, Do, Fr; KR Pharmazie	Pindur U. mit wiss. Mitarb.
Arzneistoffanalytik unter besonderer Berücksichtigung der Arzneibücher (Qualitätskontrolle und -sicherung bei Arzneistoffen); Praktikum; 8 SWS; Z.w.n.b., KR Pharmazie	Dannhardt G. mit wiss. Mitarb.
Instrumentelle Analytik (prs.) Praktikum; 13 SWS; Schein; Z.u.O.w.b.	Pindur U. mit wiss. Mitarb.
Biochemische Untersuchungsmethoden einschl. klinische Chemie (prs.) Praktikum; 7 SWS; Schein; Z.w.n.b., KR Pharmazie	Pindur U. mit wiss. Mitarb.
Pharmazeutische Chemie III (Toxikologie, Arzneimitteluntersuchungen) (prs.); Praktikum; 16 SWS; Schein; Z.u.O.w.b.	Dannhardt G. mit wiss. Mitarb.
Anleitung zu wissenschaftlichem Arbeiten (nur für Doktoranden) (prs.) Praktikum; ganztägig	Dannhardt G. Pindur U.

Pharmazeutische Technologie

Vorlesungen

Pharmazeutische Technologie einschl. Medizinprodukte III Vorlesung; 2 SWS; Mi, 8:00 - 9:00, SR I; Do, 9:00 - 10:00, SR I	Langguth P.
Qualitätssicherung in der Pharmazeutischen Industrie Vorlesung; 1 SWS; Do, 8:00 - 9:00, SR I	Häusler H.
Grundlagen der Arzneiformenlehre II Vorlesung; 1 SWS; Di, 15:00 - 16:00, SR I	Braun A.
Biopharmazie einschl. arzneiformenbezogener Pharmakokinetik Vorlesung; 1 SWS; Do, 15:00 - 17:00, SR I	Langguth P.
Klinische Pharmazie II Vorlesung; 1 SWS; Mi, 16:00 - 18:00, SR I	Krämer I.
Klinische Pharmazie II: Klinische Pharmakokinetik Vorlesung; 1 SWS; SR II, Fr. 13-14 Uhr	Spahn-Langguth H.

Seminare

Pharmazeutisch-technologische und biopharmazeutische Analysenmethode (prs.); Seminar; 1 SWS; Schein; Di, 16:00 - 17:00, SR I	Langguth P. mit wiss. Mitarb.
Anforderungen des Arzneibuchs an die Herstellung von Arzneiformen (prs.) Seminar; 1 SWS; Schein; Zeit n.V., SR I; Z.w.n.b.	Langguth P. Braun A. mit wiss. Mitarb.

Praktika

Arzneiformenlehre I Praktikum; 6 SWS; Schein; Z.u.O.w.b.	Langguth P. Braun A. mit wiss. Mitarb.
Arzneiformenlehre II Praktikum; 19 SWS; Schein; (in 5 Parallelkursen); Mo-Fr. - KR Pharmazie	Langguth P. Braun A. mit wiss. Mitarb.
Anleitung zu wissenschaftlichem Arbeiten (nur für Doktoranden) (prs.) Praktikum; ganztägig	Langguth P.
Exkursionen zu Pharmazeutischen Unternehmen Praktikum; ganztägig; Z.u.O.w.n.b.	Langguth P.

Pharmazeutische Biologie**Vorlesungen**

Allgemeine Biologie für Pharmazeuten Vorlesung; 2 SWS; Mo, 8:30 - 10:00, SR I	Stöckigt J.
Pharmazeutische Biologie: Teil II Vorlesung; 2 SWS; Fr, 8:00 - 10:00, SR I	Stöckigt J.
Zytologische und histologische Grundlagen der Biologie Vorlesung; 1 SWS; Mi. 08.00-09.30 Uhr, SR II	Arend J.
Anatomie, Morphologie und Systematische Einteilung pathogener und arzneistoffproduzierender Organismen; Vorlesung; 2 SWS; Di, 8:00 - 10:00, SR I	Arend J.

Praktika, Übungen und Exkursionen

Zytologische und histologische Grundlagen der Biologie (prs.) Praktikum; 2 SWS; Schein; (für 1.Sem); Z.u.O.w.b.	Stöckigt J. Arend J. mit wiss. Mitarb.
Pharmazeutische Biologie I (Untersuchung arzneistoffproduzierender Organismen); Praktikum; 3 SWS; Schein; Z.u.O.w.b.	Stöckigt J. Arend J. mit wiss. Mitarb.
Bestimmungsübungen, Arzneipflanzenexkursionen (prs.) Praktikum; 4 SWS; Schein; Do, 15:00 - 17:00, SR I	Stöckigt J. Arend J. mit wiss. Mitarb.
Pharmazeutische Biologie II (Drogenuntersuchungen) (prs.) Praktikum; 3 SWS; Schein; Z.u.O.w.b.	Stöckigt J. mit wiss. Mitarb.
Pharmazeutische Biologie III (Phytochemische Methoden und Arzneibuchuntersuchungen); Praktikum; 8 SWS; Schein; (Seminar 1-stdg.); KR Pharmazie, Z.w.n.b.	Stöckigt J. mit wiss. Mitarb.
Übungen zu den pharmazeutisch-biologischen Praktika I und II (prs.) Übung; 4 SWS; Fr, 9:00 - 13:00, Raum n.V.	Stöckigt J. Arend J. mit wiss. Mitarb.
Anleitung zu wissenschaftlichem Arbeiten (nur für Doktoranden) (prs.) Praktikum; ganztägig; Zeit/Ort n.V.	Stöckigt J.

Pharmakologie und Toxikologie**Vorlesungen**

- Klinische Pharmazie III: Individuelle Pharmakotherapie, therapeutische Konzepte bei besonderen Patientengruppen; Vorlesung; 1 SWS; Mi, 16:00 - 18:00, SR I Härtter S.
- Pharmakologie und Toxikologie I (für Pharmazeuten, Biologen und Chemiker) Vorlesung; 2 SWS; Mo. 08.30-10 Uhr, O.w.n.b. Epe B.

Seminare

- Pharmakologisches Seminar für Biologen und Chemiker Seminar; 3 SWS; Schein; Fr, 10:00 - 13:00, SR I Epe B.

Praktika

- Pharmakologisch-toxikologischer Demonstrationskursus für Pharmazeuten (prs.); Praktikum; 8 SWS; Schein; Zeit/Ort n.V. Epe B. mit wiss. Mitarb.
- Pharmakologisch-toxikologischer Demonstrationskursus für Pharmazeuten (prs.) Teil B: Blockpraktikum; Praktikum; 14 Tage vor Vorlesungsbeginn, KR Pharmazie Epe B. mit wiss. Mitarb.
- Pharmakologisch-toxikologischer Demonstrationskursus für Pharmazeuten (prs.) Teil C: Pharmakogenetik mit Übungen; Praktikum; Z.u.O.w.b. N.N.
- Pharmakologisch-toxikologischer Demonstrationskursus für Pharmazeuten (prs.) Teil D: Patientenvorstellungen; Vorlesung; Z.u.O.w.b. Ärzte des Klinikums
- Pharmakologisch-toxikologischer Demonstrationskursus für Pharmazeuten (prs.) Teil A: Seminare; Praktikum; Fr, 10:00 - 13:00, SR I Epe B.
- Forschungspraktikum biochemische Pharmakologie und Toxikologie Praktikum; siehe Aushang, KR Pharmazie, sechs Wochen in der vorlesungsfreien Zeit Epe B. mit wiss. Mitarb.
- Anleitung zu wissenschaftlichem Arbeiten (prs.) Praktikum; ganztägig; Inst. für Pharmazie, Inst. für Toxikologie Zeit und Raum n.V. Epe B. Oesch F.

Andere Gebiete**Vorlesungen**

- Grundlagen der Anatomie und Physiologie für Pharmazeuten Vorlesung; Di, 13:00 - 15:00, Hs 22 Thews O.
- Pathophysiologie für Studierende der Pharmazie Vorlesung; 2 SWS; Do, 13:00 - 14:30, SR Pharmazie; ab 30.10.2003 Müller-Klieser W. Thews O.
- Einführung in die Medizinische Mikrobiologie, Hygiene und Immunbiologie für Pharmazeuten; Vorlesung; 2 SWS; Do, 11:00 - 13:00, Raum n.V.; Seminarraum Pharmazie Loos M. wiss.Mitarbeiter
- Klinische Pharmazie II (Individuelle Pharmakotherapie) Vorlesung; 1 SWS; Zeit n.V., SR I; Zeit wird noch bekanntgegeben Härtter S.
- Toxikologie für Naturwissenschaftler Vorlesung; 2 SWS; Schein; Abschlußprüfung; Mo, 17:15 - 18:45, N 2 Oesch F. Efferth Th. Epe B., Fuchs J., Kaina B., Mayer D., Platt K.-L., Fritz G.
- Grundlagen der Ernährungslehre I Vorlesung; 1 SWS; Do, 17:15 - 19:00, SR I Brühl K.

Spezielle Rechtsgebiete für Apotheker Fresenius W.
Vorlesung; 2 SWS; Mi, 13:00 - 15:00, SR I

Wissenschaftliches Kolloquium Die Professoren des Instituts für Pharmazie
Vorlesung; Fr, 14:00 - 16:00, SR I; Ankündigungen beachten

Seminar für Doktoranden Die Professoren des Instituts für Pharmazie
Vorlesung; Fr, 10:00 - 13:00, SR I; Aushänge beachten

Praktika

Physik für Mediziner, Zahnmediziner und Pharmazeuten Palberg Th.
Vorlesung; 3 SWS; Mo, 11:00 - 12:00, Hs 20; Fr, 12:00 - 14:00, Hs 20

Kursus der Physiologie für Studierende der Pharmazie
Praktikum; 4,5 SWS; Schein; in vier Parallelkursen; Klausuren:
28.11.2003, 16.1., 13.2.2004;

Mi 13:30 - 17:00 PR A-F Müller-Klieser W.

Physikalisches Praktikum für Mediziner, Zahnmediziner und Pharmazeuten (A)
Praktikum; 3 SWS;

Mi 16:00 - 19:00 Praktikumsräume Bau 2 413 Schönhense G.

Do 12:15 - 15:15 Praktikumsräume Bau 2 413 Schönhense G.

Do 16:00 - 19:00 Praktikumsräume Bau 2 413 Schönhense G.

Seminare

Pharmazeutische und medizinische Terminologie Bernschneider-Reif S.
Seminar; 1 SWS; Schein; Mo, 13:00 - 15:00, SR I; Z.u.O.w.n.b.

Biosynthese reaktiver Metabolite, DNS-Schäden und zelluläre Folgen (für Oesch F.
Mediziner und Naturwissenschaftler); Seminar; 3 SWS; für Fortgeschrittene Kaina B.
(Voraussetzung: Teilnahme am Seminar „Mechanismen der Krebsentstehung:
Von der Prozessierung kanzerogener Stoffe bis zur Metastase“ für vier
Semester); jede 2. Woche Mo, 8:30 - 10:45, SR 00 30121;
Verfügungsgebäude, Obere Zahlbacher Str. 63; Termine werden gesondert
bekannt gegeben

Mechanismen der Krebsentstehung: Von der Prozessierung kanzerogener Oesch F.
Stoffe bis zur Metastase; Seminar; 2 SWS; jede 2. Woche Fr, 16:00 -
18:00, SR 00 30121; Verfügungsgebäude, Obere Zahlbacher Str. 63;
ca.14-tägig in unregelmäßiger Folge nach Anschlag und Ankündigung.(Info
Tel. 39-34377 oder 39-37236)

Fertigarzneimittel Die Professoren des Instituts für Pharmazie
Seminar; 1 SWS; Z.u.O.w.n.b.

Mathematik für Pharmazeuten N.N.
Seminar; 2 SWS; Di. 16-18 Uhr, O.w.n.b.

Fachbereich 21 - Biologie

Gresemundweg 2, 55128 Mainz, Tel. 06131-39-22548, Fax. 06131-39-23500,
E-Mail: zerbe@mail.uni-mainz.de

Dekan: Univ.-Prof. Dr. Paulsen, Harald, Raum 00-125 (Sprechzeiten: n. tel. Vereinbarung), App. 24633

Prodekan: Univ.-Prof. Dr. rer. nat. Markl, Jürgen, Raum 01-235 (Sprechzeiten: Do 11.00-13.00),
App. 22314

Dekanat: Dr. rer. nat. Zerbe, Rainer, Ak. Dir., Raum 01-223 (Sprechzeiten: Mo, Di, Fr 9-11), App. 22548;
Dr. rer. nat. Baur, Philipp, Raum 01-224 (Sprechzeiten: Mo, Mi - Fr 9 - 11), App. 22519; Menninger,
Marion, Raum 01-214 (Sprechzeiten: Mo-Fr 10-12), App. 22800

Prüfungsamt: Dr. rer. nat. Siesenop, Sylvia, Raum 01-216 (Sprechzeiten: Mo - Fr 10 - 12), App. 23329;
Dr. rer. nat. Baur, Philipp, Raum 01-224 (Sprechzeiten: Mo, Mi - Fr 9 - 11), App. 22519

Information für Studierende: Die Studien- Prüfungs- und Promotionsordnungen sind im
Prüfungsamt und im Dekanat erhältlich oder unter:

http://www.uni-mainz.de/FB/Biologie/fb21_hp/ordnungen/main_ordnungen.htm

Fernstudium: Das Fernstudium „Biologie für Biologielaborant(inn)en und verwandten Berufen“ wird in
Zusammenarbeit mit dem Spektrum Akademischer Verlag angeboten. Weitere Informationen unter:
http://www.uni-mainz.de/FB/Biologie/fb21_hp/fernstudium/fernstudium.htm

Frauenbeauftragte: Univ.-Prof. Dr. rer. nat. Neumeyer, Christa, Raum 04-154,
Colonel-Kleinmann-Weg 2 (SB II), 55099 Mainz, App. 23419

Bibliotheksbeauftragte: Albrecht, Barbara, Dipl.-Biol.,Dipl.-Bibl., Raum 00-458/00-456,
Jakob-Welder-Weg 9, 55128 Mainz, App. 22243 und 24269

Mitglieder des Fachbereichsrates

Gruppe I: Univ.-Prof. Dr. rer. nat. Böhning-Gaese, Katrin; Univ.-Prof. Dr. rer. nat. Claßen-Bockhoff, Regine;
Univ.-Prof. Kadereit, Joachim W., Ph.D.; Univ.-Prof. Dr. König, Helmut; Univ.-Prof. Dr. rer. nat. Markl, Jürgen;
Univ.-Prof. Dr. Paulsen, Harald; Univ.-Prof. Dr. rer. nat. Schmidt, Erwin Robert;
Univ.-Prof. Dr. rer. nat. Technau, Gerhard; Univ.-Prof. Dr. rer. nat. Wegener, Gerhard

Gruppe II: Herwig, Stefan; N.N.

Gruppe III: Dr. rer. nat. Kraemer, Christiane; HD Dr. Schmid, Volkmar; Dr. rer. nat. Zerbe, Rainer, Ak. Dir.

Gruppe IV: Dick, Gabriele, Dipl.-Biol.,Dipl.-Bibl.

Prüfungsausschuss

Vorsitzender: Univ.-Prof. Dr. rer. nat. Technau, Gerhard, Raum 01-131 (Sprechzeiten nach Vereinbarung),
Becherweg 32, 55099 Mainz, App. 25341

Stellvertretender Vorsitzender: Univ.-Prof. Dr. Unden, Gottfried,
Raum 00-563 (Sprechzeiten: Mo-Fr 14.00-15.00 Uhr), Becherweg 15, 55099 Mainz, App. 23550

Studienberatung

Allgemeine Studienangelegenheiten: Dr. rer. nat. Zerbe, Rainer, Ak. Dir.,
Raum 01-223 (Sprechzeiten: Mo, Di, Fr 9-11), App. 22548; Dr. rer. nat. Baur, Philipp,
Raum 01-224 (Sprechzeiten: Mo, Mi - Fr 9 - 11), App. 22519; Menninger, Marion,
Raum 01-214 (Sprechzeiten: Mo-Fr 10-12), App. 22800

Koordination der Lehre: Univ.-Prof. Dr. rer. nat. Markl, Jürgen,
Raum 01-235 (Sprechzeiten: Do 11.00-13.00), Müllerweg 6, 55099 Mainz, App. 22314; Menninger,
Marion, Raum 01-214 (Sprechzeiten: Mo-Fr 10-12), Gresemundweg 2, 55128 Mainz, App. 22800

Promotions- und Habilitationsangelegenheiten: Dr. rer. nat. Baur, Philipp,
Raum 01-224 (Sprechzeiten: Mo, Mi - Fr 9 - 11), App. 22519

Förderungsberatung - Wissenschaftlicher Nachwuchs: Univ.-Prof. Dr. rer. nat. Wegener, Gerhard,
Raum 01-323 (Sprechzeiten: Mo 12.00-13.00), Becherweg 11, 55099 Mainz,
App. 22315 Fax 06131 39 23578

BAföG: Univ.-Prof. Dr. rer. nat. Dorn, August, Raum 00-126 (Sprechzeiten: Do 9.00-10.00), Bentzelweg 3, 55099 Mainz, App. 24267; Univ.-Prof. Dr. rer. nat. Claßen-Bockhoff, Regine, Raum 00-284 (Sprechzeiten: Di 14-15), Bentzelweg 2, 55099 Mainz, App. 24103

Studienfachberatung

Biologie: Dr. rer. nat. Zerbe, Rainer, Ak. Dir., Raum 01-223 (Sprechzeiten: Mo, Di, Fr 9-11), App. 22548; Dr. rer. nat. Baur, Philipp, Raum 01-224 (Sprechzeiten: Mo, Mi - Fr 9 - 11), App. 22519

Botanik: Univ.-Prof. Dr. Paulsen, Harald, Raum 00-125 (Sprechzeiten: n. tel. Vereinbarung), App. 24633; Dr. rer. nat. Klingenberg, Bernd, AkORat, Raum 01-272, App. 22873; Prof. Dr. rer. nat. Lüpnitz, Dieter, Ak. Dir., Raum 00-20 (Sprechzeiten: Di + Fr 11-12), App. 22627

Zoologie: Univ.-Prof. Dr. rer. nat. von Campenhausen, Christoph, Raum 04-153, App. 22463; Univ.-Prof. Dr. rer. nat. Markl, Jürgen, Raum 01-235 (Sprechzeiten: Do 11.00-13.00), App. 22314

Genetik: Univ.-Prof. Dr. rer. nat. Technau, Gerhard, Raum 01-131 (Sprechzeiten nach Vereinbarung), App. 25341

Molekulargenetik: Univ.-Prof. Dr. rer. nat. Schmidt, Erwin Robert, Raum 00-132, Sprechzeiten: Mo. 10-12 Uhr, App. 25224; Univ.-Prof. Dr. rer. nat. Hankeln, Thomas, Raum 00-146, Sprechzeiten: Do. 10-12 Uhr, App. 23277

Anthropologie: Univ.-Prof. Dr. med. dent. Alt, Kurt W., Raum 02-342, App. 22242; Apl. Prof. Dr. rer. nat. Henke, Winfried, Ak. Dir., Raum 02-233 (Sprechzeiten: Mo, Di 10-12), App. 22398; Univ.-Prof. Dr. Zischler, Hans, Raum 02-245, App. 24354

Mikrobiologie: Univ.-Prof. Dr. König, Helmut, Raum 00-521 (Sprechzeiten: Mo-Fr 14.00-15.00 Uhr), App. 24634; Dr. rer. nat. Pfeiffer, Peter, Ak. Dir., Raum 01-557 (Sprechzeiten: Mi 14-16 Uhr, u.n.V.); App. 23542; Univ.-Prof. Dr. Unden, Gottfried, Raum 00-563 (Sprechzeiten: Mo-Fr 14.00-15.00 Uhr), App. 23550

Molekulare Biophysik: Univ.-Prof. Dr. rer. nat. Decker, Heinz, Raum 00-133 (Raum 1) Sprechstunde n.tel.V., App. 23570

Anschrift der Fachschaften: Biologie: Müllerweg 6, R 14, Telefon: 06131-39 24217, Fax: 06131-39 23932, [fs.biologie@uni-mainz.de] Anthropologie: Colonel-Kleinmann-Weg 2 (SB II), 2. Stock, Raum 02-313, Telefon 06131-39 23471 [AnthroJones@web.de]

Vertrauensdozent für ausländische Studierende: Univ.-Prof. Dr. rer. nat. Wegener, Gerhard, Raum 01-323 (Sprechzeiten: Mo 12.00-13.00), Becherweg 11, 55099 Mainz, App. 22315 Fax 06131 39 23578

Institutsübergreifend

Wissenschaftlicher Mitarbeiter/innen: Dr. rer. nat. Frankenhäuser, Herbert, Ak.ORat, Dekanat / Naturhistorisches Museum, Tel. 06131 12 2582

Lehrbeauftragter: Gräßer, Bernd, StD, Studienseminar für das Lehramt an Gymnasien; An der Heidenmauer 14, 55543 Bad Kreuznach

Lehrkörper

Professorinnen/Professoren

Alt, Kurt W., Univ.-Prof. Dr. med. dent., Institut für Anthropologie (Anthropologie); Raum 02-342, Colonel-Kleinmann-Weg 2, 55128 Mainz, App. 22242, altkw@mail.uni-mainz.de

Böhning-Gaese, Katrin, Univ.-Prof. Dr. rer. nat., Inst. f. Zoologie, Abt. 5: Ökologie; Raum 00-411, Becherweg 13, 55099 Mainz, App. 23949, boehning@oekologie.biologie.uni-mainz.de

Claßen-Bockhoff, Regine, Univ.-Prof. Dr. rer. nat., Spezielle Botanik; Raum 00-284 (Sprechzeiten: Di 14-15), Bentzelweg 2, 55099 Mainz, App. 24103, classenb@uni-mainz.de

Decker, Heinz, Univ.-Prof. Dr. rer. nat., Institut für Molekulare Biophysik; Raum 00-133 (Raum 1) Sprechstunde n.tel.V., Welderweg 26, 55128 Mainz, App. 23570, decker@biophysik.biologie.uni-mainz.de

- Dorn**, August, Univ.-Prof. Dr. rer. nat., Inst. f. Zoologie, Abt. 1: Experimentelle Morphologie; Raum 00-126 (Sprechzeiten: Do 9.00-10.00), Bentzelweg 3, 55099 Mainz, App. 24267, dorn@mail.uni-mainz.de
- Eisenbeis**, Gerhard, Prof. Dr. rer. nat., Ak. Dir., Inst. f. Zoologie, Abt. 1: Experimentelle Morphologie; Raum 00-241, Becherweg 9, 55099 Mainz, App. 22574, geisenbe@mail.uni-mainz.de
- Hankeln**, Thomas, Univ.-Prof. Dr. rer. nat., Institut für Molekulargenetik, Gentechnologische Sicherheitsforschung und Beratung; Raum 00-146, Sprechzeiten: Do. 10-12 Uhr, Becherweg 32, 55099 Mainz, App. 23277, hankeln@molgen.biologie.uni-mainz.de
- Henke**, Winfried, Apl. Prof. Dr. rer. nat., Ak. Dir., Institut für Anthropologie (Anthropologie); Raum 02-233 (Sprechzeiten: Mo, Di 10-12), Colonel-Kleinmann-Weg 2, 55128 Mainz, App. 22398, erasmus@mail.uni-mainz.de
- Kadereit**, Joachim W., Univ.-Prof., Ph.D., Spezielle Botanik; Raum 00-19, Bentzelweg 9a, 55099 Mainz, App. 23755, kadereit@uni-mainz.de
- Kamp**, Günter, Prof. Dr. rer. nat., Inst. f. Zoologie, Abt. 2: Molekulare Tierphysiologie; Raum 01-321, Becherweg 11, 55099 Mainz, App. 24147 Fax: 06131 39 23578, kamp@mail.uni-mainz.de
- König**, Helmut, Univ.-Prof. Dr., Institut für Mikrobiologie und Weinforschung; Raum 00-521 (Sprechzeiten: Mo-Fr 14.00-15.00 Uhr), Joh.-J. Becherweg 15, 55099 Mainz, App. 24634, hkoenig@uni-mainz.de
- Lüpnitz**, Dieter, Prof. Dr. rer. nat., Ak. Dir., Spezielle Botanik; Raum 00-20 (Sprechzeiten: Di + Fr 11-12), Bentzelweg 9b, 55099 Mainz, App. 22627, luepnitz@uni-mainz.de
- Markl**, Jürgen, Univ.-Prof. Dr. rer. nat., Inst. f. Zoologie, Abt. 2: Molekulare Tierphysiologie; Raum 01-235 (Sprechzeiten: Do 11.00-13.00), Müllerweg 6, 55099 Mainz, App. 22314, markl@uni-mainz.de
- Martens**, Jochen, Univ.-Prof. Dr. rer. nat., Inst. f. Zoologie, Abt. 1: Experimentelle Morphologie; Raum 02-113, Müllerweg 6, 55099 Mainz, App. 22675 o 25027 Fax: 06131 39 24475, martens@mail.uni-mainz.de
- Neumeyer**, Christa, Univ.-Prof. Dr. rer. nat., Inst. f. Zoologie, Abt. 3: Neurobiologie; Raum 04-154, Colonel-Kleinmann-Weg 2 (SB II), 55099 Mainz, App. 23419, christa.neumeyer@uni-mainz.de
- Paulsen**, Harald, Univ.-Prof. Dr., Institut für Allgemeine Botanik; Raum 00-125 (Sprechzeiten: n. tel. Vereinbarung), Müllerweg 6, 55099 Mainz, App. 24633, paulsen@mail.uni-mainz.de
- Pflugfelder**, Gert, Univ.-Prof. Dr. rer. nat., Institut für Genetik; Raum 00-125, Becherweg 32, 55099 Mainz, App. 25844, pflugfel@mail.uni-mainz.de
- Rothe**, Gunther, Univ.-Prof. Dr., Institut für Allgemeine Botanik; Raum 01-285 (Sprechzeiten: n. tel. Vereinbarung), Müllerweg 6, 55099 Mainz, App. 22535, rothe@mail.uni-mainz.de
- Schmidt**, Erwin Robert, Univ.-Prof. Dr. rer. nat., Institut für Molekulargenetik, Gentechnologische Sicherheitsforschung und Beratung; Raum 00-132, Sprechzeiten: Mo. 10-12 Uhr, Becherweg 32, 55099 Mainz, App. 25224, schmidt@molgen.biologie.uni-mainz.de
- Seitz**, Alfred, Univ.-Prof. Dr. rer. nat., Inst. f. Zoologie, Abt. 5: Ökologie; Raum 02-444, Becherweg 13, 55099 Mainz, App. 24411, Alfred.Seitz@uni-mainz.de
- Technau**, Gerhard, Univ.-Prof. Dr. rer. nat., Institut für Genetik; Raum 01-131 (Sprechzeiten nach Vereinbarung), Becherweg 32, 55099 Mainz, App. 25341, technau@mail.uni-mainz.de
- Trotter**, Jacqueline, Univ.-Prof. Dr., Abteilung Molekulare Zellbiologie / Biologie für Mediziner; Bentzelweg 3, 55099 Mainz, App. 2 0263, trotter@uni-mainz.de
- Unden**, Gottfried, Univ.-Prof. Dr., Institut für Mikrobiologie und Weinforschung; Raum 00-563 (Sprechzeiten: Mo-Fr 14.00-15.00 Uhr), Becherweg 15, 55099 Mainz, App. 23550, unden@uni-mainz.de
- von Campenhausen**, Christoph, Univ.-Prof. Dr. rer. nat., Inst. f. Zoologie, Abt. 3: Neurobiologie; Raum 04-153, Colonel Kleinmann Weg 2 (SB II), 55099 Mainz, App. 22463, campenha@mail.uni-mainz.de
- Wegener**, Gerhard, Univ.-Prof. Dr. rer. nat., Inst. f. Zoologie, Abt. 2: Molekulare Tierphysiologie; Raum 01-323 (Sprechzeiten: Mo 12.00-13.00), Becherweg 11, 55099 Mainz, App. 22315 Fax 06131 39 23578, gwegener@mail.uni-mainz.de
- Wernicke**, Wolfgang, Univ.-Prof. Dr., Institut für Allgemeine Botanik; Raum 01-295 (Sprechzeiten: n. tel. Vereinbarung), Müllerweg 6, 55099 Mainz, App. 23127, wernicke@mail.uni-mainz.de

Wolfrum, Uwe, Univ.-Prof. Dr. rer. nat., Inst. f. Zoologie, Abt. 1: Experimentelle Morphologie; Raum 00-327 (Sprechzeiten: Do 11.00-12.00 oder nach Vereinbarung), Becherweg 11, 55099 Mainz, App. 25148 Fax 06131 39 23815, wolfrum@mail.uni-mainz.de

Zischler, Hans, Univ.-Prof. Dr., Institut für Anthropologie; Raum 02-245, Colonel-Kleinmann-Weg 2, 55128 Mainz, App. 24354, zischler@mail.uni-mainz.de

Entpflichtete/ i. R. befindliche Professorinnen/Professoren

Bernhard, Wolfram, Univ.-Prof. Dr. phil. Dr. rer. nat. Dr. med. (emeritiert), Institut für Anthropologie; Raum 02-131, Colonel-Kleinmann-Weg 2, 55128 Mainz, App. 23746, wbernhard@mail.uni-mainz.de

Fischer, Albrecht, Univ.-Prof. Dr. rer. nat., (pensioniert), Inst. f. Zoologie, Abt. 1: Experimentelle Morphologie; Raum 00-323, Becherweg 9, 55099 Mainz, App. 22577, afischer@mail.uni-mainz.de

Gateff, Elisabeth, Univ.-Prof., Ph.D. (pensioniert), Institut für Genetik; An der Kirchenpforte, 55128 Mainz, Tel. 06131 363848, gateff@mail.uni-mainz.de

Höhn, Karl Otto, Univ.-Prof. Dr. (emeritiert), Institut für Allgemeine Botanik; Tel. 06131 381407

Radler, Ferdinand, Univ.-Prof. Dr. (emeritiert), Institut für Mikrobiologie und Weinforschung; Joh.-J. Becherweg 15, 55128 Mainz, imw.sekretariat@uni-mainz.de, Tel. 06131-34805, Fax. 06131-380725

Reinboth, Rudolf, Universitätsprofessor Dr. h.c. Dr. rer. nat., (pensioniert), Inst. f. Zoologie, Abt. 1: Experimentelle Morphologie; Raum 02-221, Müllerweg 6, 55099 Mainz, App. 22524, reinboth@mail.uni-mainz.de

Romer, Franz, Univ.-Prof. Dr. rer. nat., (pensioniert), Abteilung Molekulare Zellbiologie / Biologie für Mediziner; Geb. 1422, R 10, 55099 Mainz, App. 22879

Rupprecht, Rainer, Univ.-Prof. Dr. rer. nat., (pensioniert), Inst. f. Zoologie, Abt. 1: Experimentelle Morphologie; Raum 02-495, Bentzelweg 4, 55099 Mainz, App. 22659 Fax: 06131 39 25444, rupprech@mail.uni-mainz.de

Sachse, Walter, Univ.-Prof. Dr. med., (pensioniert), Institut für Molekulargenetik, Gentechnologische Sicherheitsforschung und Beratung; Raum 03 633, SB II, Gebäude 1331, App. 25725

Thomas, Erhard, Univ.-Prof. Dr. rer. nat., (pensioniert), Inst. f. Zoologie, Abt. 2: Molekulare Tierphysiologie; Raum 02-128, Müllerweg 6, 55099 Mainz, App. 22678

Urich, Klaus, Univ.-Prof. Dr. rer. nat., (emeritiert), Inst. f. Zoologie, Abt. 2: Molekulare Tierphysiologie; Müllerweg 6, 55099 Mainz, Tel. 06131 82450, urich-mainz@t-online.de

Weber, Hans, Univ.-Prof. Dr. (emeritiert), Spezielle Botanik; Bentzelweg 9 a+b, 55128 Mainz, Tel. 06131 53848

Wild, Aloysius, Univ.-Prof. Dr. rer. nat., (pensioniert), Institut für Allgemeine Botanik; Raum 00-213, Müllerweg 6, 55099 Mainz, App. 22688, wild@mail.uni-mainz.de

Hochschuldozentinnen/dozenten

Hoeger, Ulrich, Dr. rer. nat. habil., Inst. f. Zoologie, Abt. 1: Experimentelle Morphologie; Raum 00-234, Becherweg 11, 55099 Mainz, App. 22881, uhoeger@mail.uni-mainz.de

Kurzik-Dumke, Ursula, Dr. rer. nat. habil., Institut für Genetik; Raum Verfügungsgebäude 00-320, 00-312, 03-352, Obere Zahlbacher Str. 67, 55131 Mainz, App. 33385, kurzik@mail.uni-mainz.de

Lieb, Bernhard, Dr. rer. nat. habil., Inst. f. Zoologie, Abt. 2: Molekulare Tierphysiologie; Raum 01-236, Müllerweg 6, 55099 Mainz, App. 23158, lieb@mail.uni-mainz.de

Richter, Michael, HD Dr., Institut für Allgemeine Botanik; Raum 02-266, Müllerweg 6, 55099 Mainz, App. 23166, mrichter@mail.uni-mainz.de

Schmid, Volkmar, HD Dr., Institut für Allgemeine Botanik; Raum 02-272, Müllerweg 6, 55099 Mainz, App. 24203, vschmid@mail.uni-mainz.de

Veith, Michael, Dr. rer. nat., Inst. f. Zoologie, Abt. 5: Ökologie; Raum 02-433, Becherweg 13, 55099 Mainz, App. 22984, michael@oekologie.biologie.uni-mainz.de

Privatdozentinnen/Privatdozenten

Burmester, Thorsten, Dr. rer. nat. habil., Inst. f. Zoologie, Abt. 2: Molekulare Tierphysiologie; Raum 02-264 o. -262, Müllerweg 6, 55099 Mainz, App. 24477, burmeste@mail.uni-mainz.de

Honomichl, Klaus, Dr. rer. nat. habil., Inst. f. Zoologie, Abt. 1: Experimentelle Morphologie; Raum 02-239, Müllerweg 6, 55099 Mainz, App. 23124 Fax: 06131 39 25934, honomich@mail.uni-mainz.de

Urban, Joachim, Dr.phil.nat.habil., Institut für Genetik; Raum 01-102, Becherweg 32, 55099 Mainz, App. 24328, jurban@mail.uni-mainz.de

Wissenschaftliche Assistentinnen/Assistenten

Altenhein, Benjamin, Dr. rer. nat., Institut für Genetik; Raum 01-102, Becherweg 32, 55099 Mainz, App. 24328, balt@mail.uni-mainz.de

Comes, Hans-Peter, HD Dr., Spezielle Botanik; Raum 01-124, Bentzelweg 9b, 55099 Mainz, App. 23169, comes@uni-mainz.de

Fröhlich, Jürgen, Dr. rer. nat., Institut für Mikrobiologie und Weinforschung; Raum 01-553, Joh.-J. Becherweg 15, 55128 Mainz, App. 23544, jfroehlich@uni-mainz.de

Gleissberg, Stefan, Dr. rer. nat., Spezielle Botanik; Raum 00-16, Bentzelweg 9a, App. 22537, gleissbe@uni-mainz.de

Hellmann, Nadja, Dr. phil., Dipl.-Physikerin, Institut für Molekulare Biophysik; Raum 00-122 (Raum 9) Sprechstunde n.V., Welderweg 26, 55128 Mainz, App. 23565, nadja@biophysik.biologie.uni-mainz.de

Kemkes-Grottenthaler, Ariane, Dr. phil., Institut für Anthropologie; Raum 02 341, Colonel-Kleinmann-Weg 2, 55128 Mainz, App. 24115, kemkes@mail.uni-mainz.de

Kraemer, Christiane, Dr. rer. nat., Institut für Molekulargenetik, Gentechnologische Sicherheitsforschung und Beratung; Raum 00-135, Becherweg 32, 55099 Mainz, App. 20091, kraemer@molgen.biologie.uni-mainz.de

Meißner, Ulrich, Dr. rer. nat., Dipl.-Chem. Ing., Inst. f. Zoologie, Abt. 2: Molekulare Tierphysiologie; Raum 02-245, Müllerweg 6, 55099 Mainz, App. 24383, u.meissner@uni-mainz.de

Mora-Ferrer, Carlos, Dr. rer. nat., Inst. f. Zoologie, Abt. 3: Neurobiologie; Raum 04-146, Colonel-Kleinmann-Weg 2 (SB II), 55099 Mainz, App. 24483, Carlos.Mora-Ferrer@uni-mainz.de

Schaffeld, Michael, Dr. rer. nat., Inst. f. Zoologie, Abt. 2: Molekulare Tierphysiologie; Raum 01-243, Müllerweg 6, 55099 Mainz, App. 22337, schaffel@mail.uni-mainz.de

Wissenschaftliche Mitarbeiterinnen/Mitarbeiter

Achebach, Stefanie, Dipl.-Biol., Institut für Mikrobiologie und Weinforschung; Raum 00-551, Joh.-J. Becherweg 15, 55128 Mainz, App. 23553, achebach@uni-mainz.de

Akca, Erol, Dipl.-Biol., Institut für Mikrobiologie und Weinforschung; Raum 00-517, Joh.-J. Becherweg 15, 55099 Mainz, App. 23547, akca@uni-mainz.de

Albers, Eva-Maria, Dr. rer. nat., Abteilung Molekulare Zellbiologie / Biologie für Mediziner; Raum 00-144/00-111, Bentzelweg 3, 55099 Mainz, App. 2 28 79, evik@sun0.urz.uni-heidelberg.de

Albrecht, Barbara, Dipl.-Biol., Dipl.-Bibl., Fachbereich 21 - Biologie; Raum 00-458/00-456, Jakob-Welder-Weg 9, 55128 Mainz, App. 22243 und 24269, albrecht@mail.uni-mainz.de

Arafteh, Rami, MSc, Spezielle Botanik; Raum 01-104, Bentzelweg 9a, 55099 Mainz, App. 22624, rami75@lycos.com

Becker, Angela, Dipl.-Biol., Institut für Genetik; Raum 01-136, Becherweg 32, 55099 Mainz, App. 25842, angibeck@gmx.de

Behrend, Konstantin, Dr. rer. nat., Ak. O.Rat, Inst. f. Zoologie, Abt. 3: Neurobiologie; Raum 04-136, Colonel-Kleinmann-Weg 2 (SB II), 55099 Mainz, App. 23379, behrend@ucortex.biologie.uni-mainz.de

Berger, Christian, Dipl.-Biol., Institut für Genetik; Raum 01-135, Becherweg 32, 55099 Mainz, App. 20598, bergc001@mail.uni-mainz.de

Bergmann, Sandra, Dipl.-Biol., Inst. f. Zoologie, Abt. 2: Molekulare Tierphysiologie; Raum 01-231, Müllerweg 6, 55099 Mainz, App. 24654, bergsOB@mail.uni-mainz.de

Beutelmann, Peter, Dr. rer. nat., Ak. Dir., Institut für Allgemeine Botanik; Raum 01-113, Müllerweg 6, 55099 Mainz, App. 23326, beutelma@mail.uni-mainz.de

Beyer, Jens, Dr. rer. nat., Inst. f. Zoologie, Abt. 2: Molekulare Tierphysiologie; Raum 02-244, Müllerweg 6, 55099 Mainz, App. 23125, jebeyer@mail.uni-mainz.de

Bierbauer, Thorsten, Dipl.-Biol., Institut für Molekulargenetik, Gentechnologische Sicherheitsforschung und Beratung; Raum 00-135, Becherweg 32, 55099 Mainz, App. 25465

Bikar, Sven-Ernö, Dipl.-Biol., Institut für Molekulargenetik, Gentechnologische Sicherheitsforschung und Beratung; Raum 00-135, Becherweg 32, 55099 Mainz, App. 20091, bikar@molgen.biologie.uni-mainz.de

- Bittkau**, Christiane, Dipl.Biol., Spezielle Botanik; Raum 01-101, Bentzelweg 9b, 55099 Mainz, App. 24095, bittkau@lycos.com
- Bitz**, Oliver, Dipl.-Biol., Institut für Molekulargenetik, Gentechnologische Sicherheitsforschung und Beratung; Raum 00-143, Becherweg 32, 55099 Mainz, App. 25342, bitz@molgen.biologie.uni-mainz.de
- Bleher**, Bärbel, Dr. rer. nat., Inst. f. Zoologie, Abt. 5: Ökologie; Raum 02-472, Becherweg 13, 55099 Mainz, App. 26108, Bleher@oekologie.biologie.uni-mainz.de
- Bottenberg**, Wolfgang, Dipl.-Biol., Institut für Genetik; Raum 01-141, Becherweg 32, 55099 Mainz, App. 25343, bottw000@students.uni-mainz.de
- Bramanti**, Barbara, Dr. rer. nat., Institut für Anthropologie; Colonel-Kleinmann-Weg, 55128 Mainz, App. 23571
- Bremer**, Miriam, Dipl.-Biol., Inst. f. Zoologie, Abt. 2: Molekulare Tierphysiologie; Raum 01-231, Müllerweg 6, 55099 Mainz, App. 24654, miriam.bremer@web.de
- Burger**, Joachim, Dr. rer. nat., Institut für Anthropologie; Raum 02 333, Colonel-Kleinmann-Weg 2, 55128 Mainz, App. 24489, jburger@mail.uni-mainz.de
- Claus**, Harald, Dr. rer. nat., Institut für Mikrobiologie und Weinforschung; Raum 00-517, Joh.-J. Becherweg 15, 55099 Mainz, App. 23547, hclaus@uni-mainz.de
- Cleppien**, Diana, Dipl.-Biol., Institut für Genetik; Raum 01-135, Becherweg 32, 55099 Mainz, App. 20598, diana@agnscl.biologie.uni-mainz.de
- Czaja**, Joachim, Dipl.-Biol., Institut für Genetik; Raum Verfügungsgebäude 00-320, 00-312, 03-352, Obere Zahlbacher Str. 67, 55131 Mainz, App. 33313, 33486, 33381, joachimczaja@gmx.de
- Depoix**, Frank, Dr. rer. nat., Ak. O.Rat, Inst. f. Zoologie: Geschäftsleitung u. zentrale Dienste; Raum 02-251, Müllerweg 6, 55099 Mainz, App. 22878, depoix@uni-mainz.de
- Diegisser**, Thorsten, Dipl.-Biol., Inst. f. Zoologie, Abt. 5: Ökologie; Raum 02-347c, Becherweg 13, 55099 Mainz, App. 23946, thorsten@oekologie.biologie.uni-mainz.de
- Dorner**, Christian, Dipl.-Biol., Institut für Genetik; Raum 00 131, Becherweg 32, 55099 Mainz, App. 25223, dornerc@uni-mainz.de
- Dröge**, Stefan, Dipl.-Biol., Institut für Mikrobiologie und Weinforschung; Raum 01-537, Joh.-J. Becherweg 15, 55099 Mainz, App. 23454, droege@uni-mainz.de
- Dubitzky**, Gerhard, Dipl.-Biol., Spezielle Botanik; Raum 00-285, Bentzelweg 2, 55099 Mainz, App. 24325, dubitzky@uni-mainz.de
- Ebner**, Bettina, Dipl.-Biol., Institut für Molekulargenetik, Gentechnologische Sicherheitsforschung und Beratung; Raum 00-151, Becherweg 32, 55099 Mainz, App. 25342
- Erker**, Wolfgang, Dr. rer. nat., Dipl.-Biol., Institut für Molekulare Biophysik; Raum 00-111 (Raum 12), Welderweg 26, 55128 Mainz, App. 23568, wolfgang@biophysik.biologie.uni-mainz.de
- Farwig**, Nina, Dipl.-Biol., Inst. f. Zoologie, Abt. 5: Ökologie; Raum 00-418, Becherweg 13, 55099 Mainz, App. 23950, nina@oekologie.biologie.uni-mainz.de
- Frankenhäuser**, Herbert, Dr. rer. nat., Ak. ORat, Fachbereich 21 - Biologie; Dekanat / Naturhistorisches Museum, Tel. 06131 12 2582
- Gebauer**, Wolfgang, Dr. rer. nat., Ak. Rat, Inst. f. Zoologie, Abt. 2: Molekulare Tierphysiologie; Raum 01-232, Müllerweg 6, 55099 Mainz, App. 24650, gebauer@mail.uni-mainz.de
- Gehres**, Martin, Dipl.-Biol., Inst. f. Zoologie, Abt. 3: Neurobiologie; Raum 04-231, Colonel-Kleinmann-Weg 2 (SB II), 55099 Mainz, App. 22197, Martin.Gehres@uni-mainz.de
- Gerlach**, Frank, Institut für Molekulargenetik, Gentechnologische Sicherheitsforschung und Beratung; Raum 01-106, Becherweg 32, 55099 Mainz, App. 25342, gerlach@molgen.biologie.uni-mainz.de
- Gießel**, Andreas, Dipl.-Biol., Inst. f. Zoologie, Abt. 1: Experimentelle Morphologie; Raum U1-252, Müllerweg 6, 55099 Mainz, App. 22880, Giessl@mail.uni-mainz.de
- Griebeler**, Eva Maria, Dr. rer. nat., Inst. f. Zoologie, Abt. 5: Ökologie; Raum 02-454, Becherweg 13, 55099 Mainz, App. 24424, griebel@oekologie.biologie.uni-mainz.de
- Groot**, Edwin, Ph.D., Spezielle Botanik; Raum 01-117, Bentzelweg 9a, 55099 Mainz, App. 22629, groot@uni-mainz.de
- Haberkamp**, Mark, Dipl.-Biol., Inst. f. Zoologie, Abt. 2: Molekulare Tierphysiologie; Raum 02-264, Müllerweg 6, 55099 Mainz, App. 24477, haberkam@mail.uni-mainz.de

- Haese**, Andrea, Dipl.-Biol., Institut für Allgemeine Botanik; Raum 01-278, Müllerweg 6, 55099 Mainz, App. 24596, haese@mail.uni-mainz.de
- Hagner-Holler**, Silke, Dipl.-Biol., Inst. f. Zoologie, Abt. 2: Molekulare Tierphysiologie; Raum 02-262, Müllerweg 6, 55099 Mainz, App. 24485, HagnerHo@mail.uni-mainz.de
- Hartmann**, Hermann, Dr. rer. nat., Akad.Oberrat, Dipl.-Phys., Institut für Molekulare Biophysik; Raum 00-136 (Raum 6) Sprechstunde n.V., Welderweg 26, 55128 Mainz, App. 23564 23576, hartmann@biophysik.biologie.uni-mainz.de
- Hesse**, Rüdiger, Dipl.-Biol., Inst. f. Zoologie, Abt. 3: Neurobiologie; Raum 04-243, Colonel-Kleinmann-Weg 2 (SB II), 55099 Mainz, App. 24482, hesse@mail.uni-mainz.de
- Hilgerloh**, Gudrun, Dr. rer. nat., Inst. f. Zoologie, Abt. 5: Ökologie; Raum 00-418, Becherweg 13, 55099 Mainz, App. 23950
- Hirschhäuser**, Steffen, Dipl.-Biol., Institut für Mikrobiologie und Weinforschung; Raum 01-551, J.J. Becherweg 15, 55128 Mainz, App. 23543, hirschha@uni-mainz.de
- Hobe**, Stefan, Dr. rer. nat., Ak. Rat, Institut für Allgemeine Botanik; Raum 01-112, Müllerweg 6, 55099 Mainz, App. 23960, hobe@mail.uni-mainz.de
- Huber**, Lars, Dipl.-Biol., Inst. f. Zoologie, Abt. 1: Experimentelle Morphologie; Raum U1-244, Müllerweg 6, 55099 Mainz, App. 23083, lhuber@mail.uni-mainz.de
- Jaenicke**, Elmar, Dr. rer. nat., Dipl.-Biol., Institut für Molekulare Biophysik; Raum 00-145 (Raum 2), Welderweg 26, 55128 Mainz, App. 23576, jaenicke@biophysik.biologie.uni-mainz.de
- Janausch**, Ingo, Dr., Institut für Mikrobiologie und Weinforschung; Raum 00-551, J.J. Becherweg 15, 55128 Mainz, App. 23553, janausch@uni-mainz.de
- Johannesen**, Jes, Dr. rer. nat., Inst. f. Zoologie, Abt. 5: Ökologie; Raum 02-347c, Becherweg 13, 55099 Mainz, App. 23946, jesjo@oekologie.biologie.uni-mainz.de
- Kaiser**, Andreas, Dr. rer. nat., Inst. f. Zoologie, Abt. 5: Ökologie; Raum 02-446, Becherweg 13, 55099 Mainz, App. 23956, akaiser@oekologie.biologie.uni-mainz.de
- Kiefer**, Andreas, Dipl.-Biol., Inst. f. Zoologie, Abt. 5: Ökologie; Raum 02-434, Becherweg 13, 55099 Mainz, App. 23941, kiwi@oekologie.biologie.uni-mainz.de
- Kim**, Okbin, Dipl.-Biol., Institut für Mikrobiologie und Weinforschung; Raum 00-551, Joh.-J. Becherweg 15, 55128 Mainz, App. 23553, okbinkim@uni-mainz.de
- Kleefeld**, Alexandra, Dipl.-Biol., Institut für Mikrobiologie und Weinforschung; Raum 00-555, Joh.-J. Becherweg 15, 55128 Mainz, App. 23552, kleefeld@uni-mainz.de
- Klingenberg**, Bernd, Dr. rer. nat., AkORat, Institut für Allgemeine Botanik; Raum 01-272, Müllerweg 6, 55099 Mainz, App. 22873, klingenb@mail.uni-mainz.de
- Kneuper**, Holger, Dipl.-Biol., Institut für Mikrobiologie und Weinforschung; Raum 00-551, Joh.-J. Becherweg 15, 55128 Mainz, App. 23553, kneuper@uni-mainz.de
- Knollmann**, Ulrich, Dr. rer. nat., Inst. f. Zoologie, Abt. 2: Molekulare Tierphysiologie; Raum 01-337, Becherweg 9-11, 55099 Mainz, App. 24113, knollmann@uni-mainz.de
- Korish**, Mohamed, Dipl.-Biol., Institut für Mikrobiologie und Weinforschung; Raum 01-565, Joh.J. Becherweg 15, 55128 Mainz, App. 23540, mkorish@hotmail.com
- Kosuch**, Joachim, Dipl.-Biol., Inst. f. Zoologie, Abt. 5: Ökologie; Raum 02-433, Becherweg 13, 55099 Mainz, App. 22984, joachim@oekologie.biologie.uni-mainz.de
- Kropf**, Matthias, Dr. rer. nat., Spezielle Botanik; Raum 01-101, Bentzelweg 9b, App. 24095, kropf@uni-mainz.de
- Kueppers**, Barbara, Dipl.-Biol., Institut für Genetik; Raum 01-151, Becherweg 32, 55099 Mainz, App. 24575, kuepb@mail.uni-mainz.de
- Kuhn**, Roland, Dr. rer. nat., Ak. O.Rat, Inst. f. Zoologie, Abt. 5: Ökologie; Raum 02-457, Becherweg 13, 55099 Mainz, App. 24149, roku@oekologie.biologie.uni-mainz.de
- Lambracht**, Esther, Dipl.-Biol., Spezielle Botanik; Raum 01-104, Bentzelweg 9a, 55099 Mainz, App. 22624, lambe005@students.uni-mainz.de
- Latz**, Martin, Dr. rer. nat., Inst. f. Zoologie, Abt. 1: Experimentelle Morphologie; Raum 00-351, Becherweg 11, 55099 Mainz, App. 24484, latz@mail.uni-mainz.de
- Laufs**, Tilmann, Dipl.-Biol., Institut für Molekulargenetik, Gentechnologische Sicherheitsforschung und Beratung; Raum 01-106, Becherweg 32, 55099 Mainz, App. 25342, Laufs@molgen.biologie.uni-mainz.de

- Lehnen**, Daniela, Dr., Institut für Mikrobiologie und Weinforschung; Raum 00-555, Joh.-J. Becherweg 15, 55128 Mainz, App. 23552, dlehnen@uni-mainz.de
- Lemoine**, Nicole, Dipl.-Biol., Inst. f. Zoologie, Abt. 5: Ökologie; Raum 00-418, Becherweg 13, 55099 Mainz, App. 23950, Lemoine@oekologie.biologie.uni-mainz.de
- Lenz**, Christoph, Dipl. Ing. (FH), Institut für Allgemeine Botanik; Raum 02-252, Müllerweg 6, 55099 Mainz, App. 23413, clen@mail.uni-mainz.de
- Li**, Li, Dipl.-Biochemikerin, Institut für Mikrobiologie und Weinforschung; Raum 01-551, Joh.-J. Becherweg 15, 55128 Mainz, App. 23543, Lili@uni-mainz.de
- Licht**, Wolfgang, Dr. rer. nat., Spezielle Botanik; Raum ./. , Herr Dr. Licht ist nur noch im WS an der Universität tätig, Bentzelweg 1, 55099 Mainz, App. 22626, wlicht@uni-mainz.de
- Limper**, Uta, Dipl.-Biol., Institut für Mikrobiologie und Weinforschung; Raum 00-517, J.J. Becherweg 15, 55128 Mainz, App. 23547, limper@uni-mainz.de
- Lion**, Manuel, Dipl.-Biol., Institut für Allgemeine Botanik; Raum 02-234, Gresemundweg 2, 55099 Mainz, App. 24594, lion@mail.uni-mainz.de
- Löffler**, Thomas, Dr. rer. nat., Institut für Genetik; Raum 01-142, Becherweg 32, 55099 Mainz, App. 25340, tloeffle@mail.uni-mainz.de
- Lötters**, Stefan, Dr. rer. nat., Inst. f. Zoologie, Abt. 5: Ökologie; Raum 02-452, Becherweg 13, 55099 Mainz, App. 22985, stefan@oekologie.biologie.uni-mainz.de
- Lukes**, Robert, Dipl.-Biol., Institut für Allgemeine Botanik; Raum 01-282, Müllerweg 6, 55099 Mainz, App. 23327 u 24591, robertlukes@gmx.de
- Martin**, Andreas, Dipl.-Biol., Inst. f. Zoologie, Abt. 2: Molekulare Tierphysiologie; Raum 01-251, Müllerweg 6, 55099 Mainz, App. 24383, agmartin@uni-mainz.de
- Mende**, Michael, Dipl.-Biol., Institut für Genetik; Raum 01-141, Becherweg 32, 55099 Mainz, App. 25343, mendeooo@mail.uni-mainz.de
- Menzel**, Karola, Dr. rer. nat., Institut für Allgemeine Botanik; Raum 01-287, Müllerweg 6, 55099 Mainz, App. 24296
- Mettler**, Ulrike, Dipl.-Biol., Institut für Genetik; Raum 01-141, Becherweg 32, 55099 Mainz, App. 25343,* mettu006@students.uni-mainz.de
- Mujica**, Alejandro, Dipl.-Biol., Institut für Molekulargenetik, Gentechnologische Sicherheitsforschung und Beratung; Raum 00-151, Becherweg 32, 55099 Mainz, App. 25342, alejo@molgen.biologie.uni-mainz.de
- Novotny**, Tanja, Dipl.-Biol., Institut für Genetik; Raum 01-146, Becherweg 32, 55099 Mainz, App. 23293, novotooo@mail.uni-mainz.de
- Ochs**, Günther, Dr. rer. nat., Institut für Allgemeine Botanik; Raum 00-214, Müllerweg 6, 55099 Mainz, App. 23414, ochs@mail.uni-mainz.de
- Omlor**, Ralf, (Kustos), Dr. rer. nat., Ak. Rat, Botanischer Garten; Raum 01-103, Bentzelweg 9b, 55099 Mainz, App. 22628, omlor@uni-mainz.de
- Pfeiffer**, Peter, Dr. rer. nat., Ak. Dir., Institut für Mikrobiologie und Weinforschung; Raum 01-557 (Sprechzeiten: Mi 14-16 Uhr, u.n.V.), Joh.-J. Becherweg 15, 55128 Mainz, App. 23542, ppfeiffe@uni-mainz.de
- Poralla**, Julia, Dipl.-Biol., Inst. f. Zoologie, Abt. 3: Neurobiologie; Raum 04-141, Colonel-Kleinmann-Weg 2 (SB II), 55099 Mainz, App. 22496, poralla@mail.uni-mainz.de
- Quint**, Marcus, Staatsex., Spezielle Botanik; Raum 00-287, Bentzelweg 2, 55099 Mainz, App. 24283, quinm005@uni-mainz.de
- Reiners**, Jan, Dipl.-Biol., Inst. f. Zoologie, Abt. 1: Experimentelle Morphologie; Raum U1-252, Müllerweg 6, 55099 Mainz, App. 22880, Reiners@mail.uni-mainz.de
- Replinger**, Miriam, Dipl.-Biol., Spezielle Botanik; Bentzelweg 9a, 55099 Mainz, App. 22928, miriamreplinger@gmx.de
- Richter**, Hanno, Dipl.-Biol., Institut für Mikrobiologie und Weinforschung; Raum 00-561, Joh.-J. Becherweg 15, 55128 Mainz, App. 23551, richterh@uni-mainz.de
- Rickert**, Christoph, Dipl.-Biol., Institut für Genetik; Raum U1-156, Becherweg 32, 55099 Mainz, App. 20598, rickert@mail.uni-mainz.de

- Rödel**, Mark-Oliver, Dr. rer. nat., Inst. f. Zoologie, Abt. 5: Ökologie; Becherweg 13, 55099 Mainz, mark-oliver.roedel@mail.uni-wuerzburg.de; Universität Würzburg, Zoologie III, Biozentrum, Am Hubland, 97074 Würzburg, Tel. 0931-8884365
- Rogulja-Ortmann**, Ana, Dipl.-Biol., Institut für Genetik; Raum 01-136, Becherweg 32, 55099 Mainz, App. 25845, rogulja@mail.uni-mainz.de
- Rühle**, Wolfgang, Dr. rer. nat., Institut für Allgemeine Botanik; Raum 01-262, Müllerweg 6, 55099 Mainz, App. 23415, ruehle@mail.uni-mainz.de
- Sánchez-Soriano**, Natalia, Dr. rer. nat., Institut für Genetik; Raum 01-141, Becherweg 32, 55099 Mainz, App. 25343, sanchez@mail.uni-mainz.de
- Sander**, Ulrich, Dipl.-Biol., Inst. f. Zoologie, Abt. 5: Ökologie; Becherweg 13, 55099 Mainz, App. 23856, UliSander@web.de
- Schaefer**, Hans-Christian, Dipl.-Biol., Inst. f. Zoologie, Abt. 5: Ökologie; Raum 02-476, Becherweg 13, 55099 Mainz, App. 25200, chris@oekologie.biologie.uni-mainz.de
- Schlag**, Sven, Dipl.-Biol., Institut für Allgemeine Botanik; Raum 01-282, Müllerweg 6, 55099 Mainz, App. 23327, schlagsv@web.de
- Schmidt**, Harald, Dr. rer. nat., Inst. f. Zoologie, Abt. 2: Molekulare Tierphysiologie; Raum 02-225, Becherweg 9-11, 55099 Mainz, App. 24819, haschmid@mail.uni-mainz.de
- Schmidt**, Marc, Dipl.-Biol., Inst. f. Zoologie, Abt. 2: Molekulare Tierphysiologie; Raum 02-262, Müllerweg 6, 55099 Mainz, App. 24485, MARCSCHM@mail.uni-mainz.de
- Schmitt**, Volker, Dr. rer. nat., Institut für Allgemeine Botanik; Raum 02-278, Müllerweg 6, 55099 Mainz, App. 24202, vschmitt@mail.uni-mainz.de
- Schramme**, Jürgen, Dr. rer. nat., Inst. f. Zoologie, Abt. 3: Neurobiologie; Raum 04-134, Colonel-Kleinmann-Weg 2 (SB II), 55099 Mainz, App. 25033, juergen.schramme@uni-mainz.de
- Stohr**, Michael, Dipl.-Biol., Inst. f. Zoologie, Abt. 2: Molekulare Tierphysiologie; Raum 01-251, Müllerweg 6, 55099 Mainz, App. 23091, stohm000@mail.uni-mainz.de
- Streit**, Klaus-Stephan, Dipl.-Biol., Inst. f. Zoologie, Abt. 2: Molekulare Tierphysiologie; Raum 01-231, Müllerweg 6, 55099 Mainz, App. 24654, STREK001@students.uni-mainz.de
- Stürzbecher**, Christiane, Dipl.-Biol., Inst. f. Zoologie, Abt. 5: Ökologie; Raum 02-434, Becherweg 13, 55099 Mainz, App. 23941, christiane@oekologie.biologie.uni-mainz.de
- Theobald**, Sascha, Dipl.-Chem., Institut für Mikrobiologie und Weinforschung; Raum 01-535, Joh.-J. Becherweg 15, 55099 Mainz, App. 23546, stheobal@uni-mainz.de
- Tweraser**, Enikő, Magister, Spezielle Botanik; Raum 00-287, Bentzelweg 2, 55099 Mainz, App. 24283, tweraser@uni-mainz.de
- Ultee**, Annemieke, Dr.-Ing., Institut für Mikrobiologie und Weinforschung; Raum 01-565, Joh.-J. Becherweg 15, 55099 Mainz, App. 23540, Ultee@uni-mainz.de
- Urbach**, Rolf, Dr. rer. nat., Institut für Genetik; Raum 01-136, Becherweg 32, 55099 Mainz, App. 25842, urbach@molgen.biologie.uni-mainz.de
- Vef**, Olaf, Dr. rer. nat., Institut für Genetik; Raum U1-136, Becherweg 32, 55099 Mainz, App. 25347, oves@mail.uni-mainz.de
- Vitten**, Carolin, Dipl.-Biol., Inst. f. Zoologie, Abt. 3: Neurobiologie; Raum 04-243, Colonel-Kleinmann-Weg 2 (SB II), 55099 Mainz, App. 24482, vitten@uni-mainz.de
- Vogler**, Georg, Dipl.-Biol., Institut für Genetik; Raum 01-146, Becherweg 32, 55099 Mainz, App. 23293, voglg@mail.uni-mainz.de
- Voigt**, Friederike, Inst. f. Zoologie, Abt. 5: Ökologie; Raum 02-476, Becherweg 13, 55099 Mainz, App. 23950, voigt@oekologie.biologie.uni-mainz.de
- von Meltzer**, Constanze, Dr. rer. nat., Institut für Allgemeine Botanik; Raum 01-278, Müllerweg 6, 55099 Mainz, App. 24253, vonmeltz@mail.uni-mainz.de
- Westberg**, Erik, MSc, Spezielle Botanik; Raum 01-104, Bentzelweg 9a, 55099 Mainz, App. 22624, westberg@uni-mainz.de
- Wester**, Petra, Dipl. Biol., Spezielle Botanik; Raum 00-274, Bentzelweg 2, 55099 Mainz, App. 24279, wester@uni-mainz.de
- Wystub**, Sylvia, Dipl.-Biol., Institut für Molekulargenetik, Gentechnologische Sicherheitsforschung und Beratung; Raum 01-106, Becherweg 32, 55099 Mainz, App. 25342, swystub@molgen.biologie.uni-mainz.de

Zerbe, Rainer, Dr. rer. nat., Ak. Dir., Fachbereich 21 - Biologie; Raum 01-223 (Sprechzeiten: Mo, Di, Fr 9-11), Gresemundweg 2, 55128 Mainz, App. 22548, zerbe@mail.uni-mainz.de

Zeuner, Yvonne, Dr., Institut für Mikrobiologie und Weinforschung; Raum 00-555, Joh.-J. Becherweg 15, 55128 Mainz, App. 23552, zeuny@uni-mainz.de

Zörner, Sven, Dipl.-Biol., Inst. f. Zoologie, Abt. 1: Experimentelle Morphologie; Raum 00-231, J.J. Becherweg 9 -11, 55099 Mainz, App. 24481, zoers000@mail.uni-mainz.de

Lehrbeauftragte

Geier, Thomas, Dr. phil., Institut für Allgemeine Botanik; FG Botanik, Forschungsanstalt Geisenheim, 65366 Geisenheim, Tel. 06722 50 2463, t.geier@fa-gm.de

Gräber, Bernd, StD, Fachbereich 21 - Biologie; Studienseminar für das Lehramt an Gymnasien; An der Heidenmauer 14, 55543 Bad Kreuznach, graesser@mail.uni-mainz.de

Jehle, Johannes, Dr. rer. nat., Institut für Molekulargenetik, Gentechnologische Sicherheitsforschung und Beratung; Tel. 06321 671482

Paulus, Thomas, Dr. rer. nat., Inst. f. Zoologie: Geschäftsleitung u. zentrale Dienste; Gemeinnützige Fortbildungsgesellschaft für Wasserwirtschaft und Landschaftsentwicklung, Frauenlobplatz 2, 55118 Mainz, Tel. 06131 613021 oder 06136 996399, GFGmbH@t-online.de

Schmidt, Hartmut, Dr. rer. nat., Institut für Genetik; MPI Frankfurt, Deutschordenstraße 46, 55099 Mainz, Tel. 069 96 769229, hschmidt@mpih-frankfurt.mpg.de

Nichtbedienstete Lehrkräfte

Blessing, Manfred, Univ.-Prof. Dr. rer. nat., Institut für Molekulargenetik, Gentechnologische Sicherheitsforschung und Beratung; Raum 02-340, Obere Zahlbacher Str. 63, I. Med. Klinik, 55131 Mainz, App. 33357, blessing@mail.uni-mainz.de

Brandstätter, Johann Helmut, Dr. phil. habil., Inst. f. Zoologie: Geschäftsleitung u. zentrale Dienste; Max-Planck-Institut für Hirnforschung, Deutschordenstr. 46, 60528 Frankfurt, Tel. 069 96769286, brandstaett@mpih-frankfurt.mpg.de

Büchel, Claudia, Dr. rer. nat. habil., Institut für Allgemeine Botanik; MPI für Biophysik, Abt. Strukturbioogie, Marie-Curie Str. 13-15, 60439 Frankfurt, Tel. 069 63033048, claudia.buechel@mpibp-frankfurt.mpg.de

Dittmar, Manuela, Dr. rer. nat. habil., Institut für Anthropologie; Raum 02-133, Colonel-Kleinmann-Weg 2, 55128 Mainz, App. 24003, dittmar@mail.uni-mainz.de; Colonel-Kleinmann-Weg 2, 55128 Mainz

Hemmer, Helmut, Prof. Dr. rer. nat., Inst. f. Zoologie: Geschäftsleitung u. zentrale Dienste; Müllerweg 6, 55099 Mainz, Tel. 06136 42424

Hennig, Wolfgang, Dr. rer. nat., Institut für Genetik; Becherweg 32, 55099 Mainz, App. 22930, wennig@mail.uni-mainz.de

Kesselmeier, Jürgen, Prof. Dr. habil., Institut für Allgemeine Botanik (Gruppenleiter MPI); Max-Planck-Institut für Chemie, Joachim-Becher-Weg 27, 55128 Mainz, Tel. 06131 30 5492, jks@mpch-mainz.mpg.de

Prokop, Andreas, Dr. rer. nat. habil., Institut für Genetik (Heisenbergstipendiat); Raum 01-102, Becherweg 32, 55099 Mainz, App. 24328, prokop@mail.uni-mainz.de

Saaler-Reinhardt, Sigrid, Dr. rer. nat. habil., Institut für Genetik; App. 25896, reinhard@mail.uni-mainz.de

Schwaeble, Wilhelm, Dr.rer.nat.habil., Institut für Molekulargenetik, Gentechnologische Sicherheitsforschung und Beratung; Tel. 0044 116 2525674, ws5@le.ac.uk

Viertel, Bruno, PD Dr. rer. nat., Inst. f. Zoologie: Geschäftsleitung u. zentrale Dienste; Boehringer Ingelheim Pharma GmbH & Co. KG, Abt. Nichtklinische Arzneimittelsicherheit, 88397 Biberach, E-mail: bruno.viertel@bc.boehringer-ingelheim.com, Tel. 07351 544914, bruno.viertel@bc.boehringer-ingelheim.com

Wässle, Heinz, Prof. Dr. rer. nat., Inst. f. Zoologie: Geschäftsleitung u. zentrale Dienste; Max-Planck-Institut für Hirnforschung, Deutschordenstr. 46, 60528 Frankfurt, Tel. 069 96769219, waessle@mpih-frankfurt.mpg.de

Wissenschaftliche Einrichtungen und Betriebseinheiten

Institut für Allgemeine Botanik

Müllerweg 6, 55099 Mainz, Tel. 06131/39-22299, Fax. 06131/39-23075,

E-Mail: meiberth@mail.uni-mainz.de

Geschäftsführender Leiter/Dekan: Univ.-Prof. Dr. Paulsen, Harald,

Raum 00-125 (Sprechzeiten: n. tel. Vereinbarung), App. 24633

Stellv. Geschäftsführender Leiter: Univ.-Prof. Dr. Wernicke, Wolfgang,

Raum 01-295 (Sprechzeiten: n. tel. Vereinbarung), App. 23127

Verwaltung: Dr. rer. nat. Klingenberg, Bernd, AkORat, Raum 01-272, App. 22873

Institutssekretariat: Meiberth, Simone, Raum 01-274 (Öffnungszeiten: Mo - Do 9-12), Müllerweg 6, 55099 Mainz, App. 22299

Bedienstete der Universität

Universitätsprofessorinnen/-professoren: Univ.-Prof. Dr. Paulsen, Harald,

Raum 00-125 (Sprechzeiten: n. tel. Vereinbarung), Müllerweg 6, 55099 Mainz, App. 24633;

Univ.-Prof. Dr. Rothe, Gunther, Raum 01-285 (Sprechzeiten: n. tel. Vereinbarung), Müllerweg 6,

55099 Mainz, App. 22535; Univ.-Prof. Dr. Wernicke, Wolfgang,

Raum 01-295 (Sprechzeiten: n. tel. Vereinbarung), Müllerweg 6, 55099 Mainz, App. 23127

Sekretariate: Dryburgh, Annelie,

Raum 00-131 (Sekretariat Paulsen: Sprechzeiten: n. tel. Vereinbarung, vormittags), App. 24670; Förster,

Erika, Raum 01-131 (Sekretariat Rothe: Sprechzeiten n. tel. Vereinbarung, vormittags), App. 24204

Entpflichtete/ i. R. befindliche Professorinnen/Professoren: Univ.-Prof. Dr. (emeritiert) Höhn,

Karl Otto, Tel. 06131 381407; Univ.-Prof. Dr. rer. nat. Wild, Aloysius, (pensioniert), Raum 00-213,

App. 22688

Universitätsdozentinnen/-dozenten: HD Dr. Richter, Michael, Raum 02-266, App. 23166;

HD Dr. Schmid, Volkmar, Raum 02-272, App. 24203

Wiss. Mitarbeiterinnen/Mitarbeiter: Dr. rer. nat. Beutelmann, Peter, Ak. Dir., Raum 01-113,

App. 23326; Dipl.-Biol. Haese, Andrea, Raum 01-278, App. 24596; Dr. rer. nat. Hobe, Stefan, Ak. Rat,

Raum 01-112, App. 23960; Dr. rer. nat. Klingenberg, Bernd, AkORat, Raum 01-272, App. 22873;

Dipl.-Biol. Lion, Manuel, Raum 02-234, App. 24594; Dipl.-Biol. Lukes, Robert, Raum 01-282,

App. 23327 u 24591; Dr. rer. nat. Menzel, Karola, Raum 01-287, App. 24296; Dr. rer. nat. Ochs, Günther,

Raum 00-214, App. 23414; Dr. rer. nat. Rühle, Wolfgang, Raum 01-262, App. 23415; Dipl.-Biol. Schlag,

Sven, Raum 01-282, App. 23327; Dr. rer. nat. Schmitt, Volker, Raum 02-278, App. 24202; Dr. rer. nat. von

Meltzer, Constanze, Raum 01-278, App. 24253

Elektronikwerkstatt: Lenz, Christoph, Dipl. Ing. (FH), Raum 02-252, App. 23413

Sicherheits-Gefahrgutbeauftragter/Medien: Burgdorf, Reinhard, Dip. Ing. (FH), Raum 01-266,

App. 22467

Unterrichtstechnik: Boebenecker, Werner, Raum 02-225, App. 23254

Post: Depue, Michael, Raum U2-122, App. 24255

Labogerätereinigung: Schmitt, Bärbel, Raum 01-276, App. 24208

Nichtwiss. Mitarbeiterinnen/Mitarbeiter: Boebenecker, Werner, Raum 02-225, App. 23254;

Burgdorf, Reinhard, Dip. Ing. (FH), Raum 01-266, App. 22467; Depue, Michael, Raum U2-122, App. 24255;

Dryburgh, Annelie, Raum 00-131 (Sekretariat Paulsen: Sprechzeiten: n. tel. Vereinbarung, vormittags),

App. 24670; Förster, Erika,

Raum 01-131 (Sekretariat Rothe: Sprechzeiten n. tel. Vereinbarung, vormittags), App. 24204; Groß,

Christiane, Raum 01-277, App. 25662; Kriebisch, Markus, Raum 01-282, App. 23327; Lenz, Christoph,

Dipl. Ing. (FH), Raum 02-252, App. 23413; Dr. rer. nat. Meiberth, Simone, VAe,

Raum 01-274 (Öffnungszeiten: Mo - Do 9-12), App. 22299; Niethard, Brigitte, Dipl. Agrar. Ing. (FH),

Raum 00-214, App. 22322 24205; Schmitt, Bärbel, Raum 01-276, App. 24208; Schreiner, Birgit,

Raum 00-122, App. 24413

Lehrbeauftragte: Dr. phil. Geier, Thomas, FG Botanik, Forschungsanstalt Geisenheim, 65366 Geisenheim, Tel. 06722 50 2463

Nichtbedienstete Lehrkräfte: Dr. rer. nat. habil. Büchel, Claudia, MPI für Biophysik, Abt. Strukturbioogie, Marie-Curie Str. 13-15, 60439 Frankfurt, Tel. 069 63033048; Prof. Dr. habil Kesselmeier, Jürgen, Max-Planck-Institut für Chemie, Joachim-Becher-Weg 27, 55128 Mainz, Tel. 06131 30 5492

Bibliothek Botanik und Zoologie

Jakob-Welder-Weg 9 (in der Bibliothek der Rechts- und Wirtschaftswissenschaften)

Leitung der Bibliothek: Albrecht, Barbara, Dipl.-Biol., Dipl.-Bibl., Raum 00-458/00-456, Jakob-Welder-Weg 9, 55128 Mainz, App. 22243 und 24269

Öffnungszeiten: Mo-Do: 8-21.30, Fr: 8-20.30, Sa: 8-12.30; Beratung und Ausleihe: Mo-Fr 9-12, Mo-Do 13-16, in den Semesterferien: Mo-Fr 10-12

Institut für Spezielle Botanik und Botanischer Garten

Bentzelweg 9 a+b, 55128 Mainz, Tel. 06131-39-2 25 33, Fax. 06131-39-2 35 24,

E-Mail: sekrspezbot@uni-mainz.de

Spezielle Botanik

Bentzelweg 9 a+b, 55128 Mainz, Tel. 06131-39-22533, Fax. 06131-39-23524

Geschäftsführender Leiter: Univ.-Prof. Kadereit, Joachim W., Ph.D., Raum 00-19, App. 23755

Stellv. Geschäftsführende Leiterin: Univ.-Prof. Dr. rer. nat. Claßen-Bockhoff, Regine, Raum 00-284 (Sprechzeiten: Di 14-15), App. 24103

Institutssekretariat: Schmitt, Angelika, Raum 00-17 (Sprechzeiten: Mo-Fr 8-12), Bentzelweg 9a, 55099 Mainz, App. 22533

Bedienstete der Universität

Universitätsprofessorinnen/-professoren: Univ.-Prof. Dr. rer. nat. Claßen-Bockhoff, Regine, Raum 00-284 (Sprechzeiten: Di 14-15), App. 24103; Univ.-Prof. Kadereit, Joachim W., Ph.D., Raum 00-19, App. 23755; Prof. Dr. rer. nat. Lüpnitz, Dieter, Ak. Dir., Raum 00-20 (Sprechzeiten: Di + Fr 11-12), App. 22627

Entpflichtete/ i.R. befindliche Professorinnen/Professoren: Univ.-Prof. Dr. (emeritiert) Weber, Hans, Tel. 06131 53848

Wiss. Assistentinnen/Assistenten: HD Dr. Comes, Hans-Peter, Raum 01-124, App. 23169; Dr. rer. nat. Gleissberg, Stefan, Raum 00-16, App. 22537

Wiss. Mitarbeiterinnen/Mitarbeiter: Arafeh, Rami, MSc, Raum 01-104, App. 22624; Bittkau, Christiane, Dipl.Biol., Raum 01-101, App. 24095; Dubitzky, Gerhard, Dipl.-Biol., Raum 00-285, App. 24325; Groot, Edwin, Ph.D., Raum 01-117, App. 22629; Dr. rer. nat. Kropf, Matthias, Raum 01-101, App. 24095; Lambracht, Esther, Dipl.-Biol., Raum 01-104, App. 22624; Dr. rer. nat. Licht, Wolfgang, Raum ./., Herr Dr. Licht ist nur noch im WS an der Universität tätig, App. 22626; Quint, Marcus, Staatsex., Raum 00-287, App. 24283; Repplinger, Miriam, Dipl.-Biol., App. 22928; Scholz, Andrea, Dipl.-Biol., Raum 01-117, App. 22629; Thimm, Sascha, Dipl.-Biol., Raum 00-288, App. 25669; Tweraser, Enikö, Magister, Raum 00-287, App. 24283; Westberg, Erik, MSc, Raum 01-104, App. 22624; Wester, Petra, Dipl. Biol., Raum 00-274, App. 24279

Nichtwiss. Mitarbeiterinnen/Mitarbeiter: Dittmann, Barbara, (TAe), Raum 00-295, App. 22591; Franke, Doris, (Dipl. Des. [FH]), Raum 01-105, App. 23111; Schmitt, Angelika, Raum 00-17 (Sprechzeiten: Mo-Fr 8-12), App. 22533; Siegert, Petra, (TAe), Raum 00-8, App. 23121

Botanischer Garten

Bentzelweg 9 a+b, 55128 Mainz, Tel. 06131/39-2 22 51, Fax. 06131-39-23524,
E-Mail: Botanischer.Garten@mail.uni-mainz.de

Wissenschaftlicher Leiter: Dr. rer. nat. Omlor, Ralf, (Kustos), Ak. Rat, Raum 01-103, App. 22628

Technischer Leiter: Meyer, Berthold, Raum 00-001, App. 22251

Sekretariat: Müller, Jeanette, Raum 00-001 (nur vormittags), App. 22251

Bedienstete der Universität

Nichtwiss. Mitarbeiterinnen/Mitarbeiter : Hoppe, Franz, (Obergartenmeister), Raum 00-028, App. 25237; Mengel, Bernd, (Obergartenmeister), Raum 00-028, App. 25237

Institut für Zoologie

Müllerweg 6, 55099 Mainz, Tel. 06131-39-22586, Fax. 06131-39-25934,
E-Mail: zoologie.sekretariat@uni-mainz.de

Inst. f. Zoologie: Geschäftsleitung u. zentrale Dienste

Müllerweg 6, 55099 Mainz, Tel. 06131-39-22586, Fax. 06131-39-25934,
E-Mail: zoologie.sekretariat@uni-mainz.de

Geschäftsführender Leiter: Univ.-Prof. Dr. rer. nat. Markl, Jürgen,
Raum 01-235 (Sprechzeiten: Do 11.00-13.00), App. 22314

stellv. Geschäftsführende Leiter: Univ.-Prof. Dr. rer. nat. Seitz, Alfred, Raum 02-444, App. 24411;
Univ.-Prof. Dr. rer. nat. Wolfrum, Uwe,

Raum 00-327 (Sprechzeiten: Do 11.00-12.00 oder nach Vereinbarung), App. 25148 Fax 06131 39 23815

Leitung der gemeinsamen Einrichtungen: Dr. rer. nat. Depoix, Frank, Ak. O.Rat, Raum 02-251,
App. 22878

Sekretariat: Nief, Uschi, Raum 02-247 (Öffnungszeiten: Mo-Fr 9.00-12.00), App. 22586

Institutsbibliothek: Albrecht, Barbara, Dipl.-Biol.,Dipl.-Bibl., Raum 00-458/00-456,
App. 22243 und 24269

Öffnungszeiten: in der Bibliothek der Rechts- und Wirtschaftswissenschaften (Jakob-Welder-Weg 9);
Mo-Do: 8-21.30, Fr: 8-20.30, Sa: 8-12.30; Beratung und Ausleihe: Mo-Fr 9-12, Mo-Do 13-16, in den
Semesterferien: Mo-Fr 10-12

Buchhaltung: Lieb, Gisela, Raum 02-253, App. 22495

Werkstatt: Bockius, Hugo, Raum U1-123, App. 22740; Kern, Wolfgang, Raum U1-123, App. 22740;
Reichert, Peter, Raum U1-123, App. 22740; Wachowski, Mirco, Raum U1-123, App. 22740

Präparator: Gregorczyk, Detlev, Raum 02-116, App. 22471

Unterrichtstechnik: Rott, Karl-Heinz, Raum 00-254, App. 24271

Abfallentsorgung: Paulmichl, Christoph, Raum 02-232, Gresemundweg 2, 55099 Mainz, App. 24266

Postverteilung: Klug, Margot, Raum 00-253, App. 24270

Laborgerätereinigung: Bahmann, Aenne, Raum 01-246/ U1-351, App. 25029 oder 23319;
Boebenecker, Marita, Raum 01-246/ U1-351, App. 25029 oder 23319

Nichtbedienstete Lehrkräfte und Lehrbeauftragte: Dr. phil. habil. Brandstätter, Johann Helmut,
Max-Planck-Institut für Hirnforschung, Deutschordenstr. 46, 60528 Frankfurt, Tel. 069 96769286;
Prof. Dr. rer. nat. Hemmer, Helmut, Tel. 06136 42424; Dr. rer. nat. Paulus, Thomas,
Gemeinnützige Fortbildungsgesellschaft für Wasserwirtschaft und Landschaftsentwicklung, Frauenlobplat
z 2, 55118 Mainz, Tel. 06131 613021 oder 06136 996399; PD Dr. rer. nat. Viertel, Bruno,
Boehringer Ingelheim Pharma GmbH & Co. KG, Abt. Nichtklinische Arzneimittelsicherheit,
88397 Biberach, E-mail: bruno.viertel@bc.boehringer-ingelheim.com, Tel. 07351 544914;
Prof. Dr. rer. nat. Wässle, Heinz, Max-Planck-Institut für Hirnforschung, Deutschordenstr. 46,
60528 Frankfurt, Tel. 069 96769219

Inst. f. Zoologie, Abt. 1: Experimentelle Morphologie

J.J. Becherweg 9 -11, 55099 Mainz, Tel. 06131-39-20138, Fax. 06131-39-23835

Abteilungsleiter: N.N.

Kommissarische Leitung der Abteilung: Univ.-Prof. Dr. rer. nat. Martens, Jochen, Raum 02-113, App. 22675 o 25027 Fax: 06131 39 24475

Sekretariat: Eberts, Monika, Raum 00-323, App. 20138 Fax: 06131 39 23835

Bedienstete der Universität

Universitätsprofessorinnen/-professoren: Univ.-Prof. Dr. rer. nat. Dorn, August, Raum 00-126 (Sprechzeiten: Do 9.00-10.00), Bentzelweg 3, 55099 Mainz, App. 24267;

Univ.-Prof. Dr. rer. nat. Martens, Jochen, Raum 02-113, Müllerweg 6, 55099 Mainz,

App. 22675 o 25027 Fax: 06131 39 24475; Univ.-Prof. Dr. rer. nat. Wolfrum, Uwe,

Raum 00-327 (Sprechzeiten: Do 11.00-12.00 oder nach Vereinbarung), Becherweg 11, 55099 Mainz,

App. 25148 Fax 06131 39 23815

Sekretariat Prof. Wolfrum: Clermont-Wocker, Liliane,

Raum 00-327 (Öffnungszeiten: Mo-Do 9.00-12.00, Fr 9.00-11.30), Becherweg 11, 55099 Mainz,

App. 23934 Fax: 06131 39 23815

Entpflichtete/ i. R. befindliche Professorinnen/Professoren: Univ.-Prof. Dr. rer. nat. Fischer, Albrecht, (pensioniert), Raum 00-323, Becherweg 9, 55099 Mainz, App. 22577;

Universitätsprofessor Dr. h.c. Dr. rer. nat. Reinboth, Rudolf, (pensioniert), Raum 02-221, Müllerweg 6,

55099 Mainz, App. 22524; Univ.-Prof. Dr. rer. nat. Rupprecht, Rainer, (pensioniert), Raum 02-495,

Bentzelweg 4, 55099 Mainz, App. 22659 Fax: 06131 39 25444

außerplanmäßige Professorinnen/Professoren: Prof. Dr. rer. nat. Eisenbeis, Gerhard, Ak. Dir., Raum 00-241, App. 22574

Universitätsdozentinnen/-dozenten: Dr. rer. nat. habil. Hoeger, Ulrich, Raum 00-234, App. 22881;

Dr. rer. nat. habil. Honomichl, Klaus, Raum 02-239, App. 23124 Fax: 06131 39 25934

Wiss. Mitarbeiterinnen/Mitarbeiter: Gießl, Andreas, Dipl.-Biol., Raum U1-252, App. 22880; Huber,

Lars, Dipl.-Biol., Raum U1-244, App. 23083; Dr. rer. nat. Latz, Martin, Raum 00-351, App. 24484; Reiners,

Jan, Dipl.-Biol., Raum U1-252, App. 22880; Zörner, Sven, Dipl.-Biol., Raum 00-231, App. 24481

Nichtwiss. Mitarbeiterinnen/Mitarbeiter: Clermont-Wocker, Liliane,

Raum 00-327 (Öffnungszeiten: Mo-Do 9.00-12.00, Fr 9.00-11.30), App. 23934 Fax: 06131 39 23815;

Eberts, Monika, Raum 00-323, App. 20138 Fax: 06131 39 23835; Guschlbauer, Ursula,

Raum 02-494 o. -496, App. 22913; Heinen, Alexander, Raum 00-225, App. 24653; Lotz, Katja,

Raum U1-221, App. 24274; Promnitz, Barbara, Raum 00-234, App. 22881; Sehn, Elisabeth,

Raum U1-214, App. 22189; Stern-Schneider, Gabriele, Dipl.-Biol., Raum U1-214, App. 22189; Ullmann,

Margarete, Raum U1-213, App. 23357

Inst. f. Zoologie, Abt. 2: Molekulare Tierphysiologie

Müllerweg 6, 55099 Mainz, Tel. 06131-39-25539, Fax. 06131-39-24652

Abteilungsleiter: Univ.-Prof. Dr. rer. nat. Markl, Jürgen, Raum 01-235 (Sprechzeiten: Do 11.00-13.00), App. 22314

Sekretariat: Noll, Monika, Raum 01-233 (Öffnungszeiten: Mo-Do 8.00-11.45, Fr 8.00-11.00), App. 25539 Fax: 06131 39 24652

Bedienstete der Universität

Universitätsprofessorinnen/-professoren: Univ.-Prof. Dr. rer. nat. Markl, Jürgen,

Raum 01-235 (Sprechzeiten: Do 11.00-13.00), App. 22314; Univ.-Prof. Dr. rer. nat. Wegener, Gerhard,

Raum 01-323 (Sprechzeiten: Mo 12.00-13.00), App. 22315 Fax 06131 39 23578

Sekretariat Prof. Markl: Noll, Monika,

Raum 01-233 (Öffnungszeiten: Mo-Do 8.00-11.45, Fr 8.00-11.00), Müllerweg 6, 55099 Mainz,

App. 25539 Fax: 06131 39 24652

Sekretariat Prof. Wegener: N.N.

Entpflichtete/ i.R. befindliche Professorinnen/Professoren: Univ.-Prof. Dr. rer. nat. Thomas,

Erhard, (pensioniert), Raum 02-128, Müllerweg 6, 55099 Mainz, App. 22678; Univ.-Prof. Dr. rer. nat. Urich, Klaus, (emeritiert), Tel. 06131 82450

außerplanmäßige Professorinnen/Professoren: Prof. Dr. rer. nat. Kamp, Günter, Raum 01-321, App. 24147 Fax: 06131 39 23578

Universitätsdozentinnen/-dozenten: Dr. rer. nat. habil. Burmester, Thorsten, Raum 02-264 o. -262, App. 24477; Dr. rer. nat. habil. Lieb, Bernhard, Raum 01-236, App. 23158

Wiss. Assistentinnen/Assistenten: Dr. rer. nat., Dipl.-Chem. Ing. Meißner, Ulrich, Raum 02-245, App. 24383; Dr. rer. nat. Schaffeld, Michael, Raum 01-243, App. 22337

Wiss. Mitarbeiterinnen/Mitarbeiter: Bergmann, Sandra, Dipl.-Biol., Raum 01-231, App. 24654; Dr. rer. nat. Beyer, Jens, Raum 02-244, App. 23125; Bremer, Miriam, Dipl.-Biol., Raum 01-231, App. 24654; Dr. rer. nat. Depoix, Frank, Ak. O.Rat, Raum 02-251, App. 22878; Dr. rer. nat. Gebauer, Wolfgang, Ak. Rat, Raum 01-232, App. 24650; Haberkamp, Mark, Dipl.-Biol., Raum 02-264, App. 24477; Hagner-Holler, Silke, Dipl.-Biol., Raum 02-262, App. 24485; Dr. rer. nat. Knollmann, Ulrich, Raum 01-337, App. 24113; Martin, Andreas, Dipl.-Biol., Raum 01-251, App. 24383; Dr. rer. nat. Schmidt, Harald, Raum 02-225, App. 24819; Schmidt, Marc, Dipl.-Biol., Raum 02-262, App. 24485; Stohr, Michael, Dipl.-Biol., Raum 01-251, App. 23091; Dipl.-Biol. Streit, Klaus-Stephan, Raum 01-231, App. 24654

Nichtwiss. Mitarbeiterinnen/Mitarbeiter: Dörrhöfer, Heinz, Raum U1-272, App. 24486; Dipl.-Biol. Mispagel, Sebastian, Raum 01-337, App. 24668; Noll, Monika, Raum 01-233 (Öffnungszeiten: Mo-Do 8.00-11.45, Fr 8.00-11.00), App. 25539 Fax: 06131 39 24652; Schubert, Thomas, Raum 01-245, App. 24651; Storz, Heide, Raum 01-232, App. 24650; Stypa, Heike, Raum 01-331, App. 24667

Inst. f. Zoologie, Abt. 3: Neurobiologie

Colonel-Kleinmann-Weg 2 (SB II), 55099 Mainz, Tel. 06131-39-25035, Fax. 06131-39-25443

Abteilungsleiter: Univ.-Prof. Dr. rer. nat. von Campenhausen, Christoph, Raum 04-153, App. 22463

Sekretariat: Bertgen, Renate, Raum 04-151 (Öffnungszeiten: Mo, Mi, Do 9.00-12.00), App. 25035

Bedienstete der Universität

Universitätsprofessorinnen/-professoren: Univ.-Prof. Dr. rer. nat. Neumeyer, Christa, Raum 04-154, App. 23419; Univ.-Prof. Dr. rer. nat. von Campenhausen, Christoph, Raum 04-153, App. 22463

Wiss. Assistentinnen/Assistenten: Dr. rer. nat. Mora-Ferrer, Carlos, Raum 04-146, App. 24483

Wiss. Mitarbeiterinnen/Mitarbeiter: Dr. rer. nat. Behrend, Konstantin, Ak. O.Rat, Raum 04-136, App. 23379; Dipl.-Biol. Gehres, Martin, Raum 04-231, App. 22197; Dipl.-Biol. Hesse, Rüdiger, Raum 04-243, App. 24482; Dipl.-Biol. Poralla, Julia, Raum 04-141, App. 22496; Dr. rer. nat. Schramme, Jürgen, Raum 04-134, App. 25033; Dipl.-Biol. Vitten, Carolin, Raum 04-243, App. 24482

Nichtwiss. Mitarbeiterinnen/Mitarbeiter: Belovsky, Ludmila, Raum 04-141, App. 22496; Bertgen, Renate, Raum 04-151 (Öffnungszeiten: Mo, Mi, Do 9.00-12.00), App. 25035; Grosz, Maria, App. 22468; Hoch, Werner, Raum 04-131, App. 22468; Huber, Hans-Hermann, Raum 04-133, App. 25032

Inst. f. Zoologie, Abt. 5: Ökologie

Becherweg 13, 55099 Mainz, Tel. 06131-39-23856, Fax. 06131-39-23731

Abteilungsleiter: Univ.-Prof. Dr. rer. nat. Seitz, Alfred, Raum 02-444, App. 24411

Sekretariat: Dr. rer. nat. Nicklas-Görgen, Birgit; Stürzbecher, Christiane, Dipl.-Biol., Raum 02-446 (Öffnungszeiten: Mo-Fr 8.30-12.00 und 13.30-16.00), App. 23856

Bedienstete der Universität

Universitätsprofessorinnen/-professoren: Univ.-Prof. Dr. rer. nat. Böhning-Gaese, Katrin, Raum 00-411, App. 23949; Univ.-Prof. Dr. rer. nat. Seitz, Alfred, Raum 02-444, App. 24411

Universitätsdozentinnen/-dozenten: Dr. rer. nat. Veith, Michael, Raum 02-433, App. 22984

Wiss. Mitarbeiterinnen/Mitarbeiter: Dr. rer. nat. Bleher, Bärbel, Raum 02-472, App. 26108; Diegisser, Thorsten, Dipl.-Biol., Raum 02-347c, App. 23946; Farwig, Nina, Dipl.-Biol., Raum 00-418, App. 23950; Dr. rer. nat. Griebeler, Eva Maria, Raum 02-454, App. 24424; Dr. rer. nat. Hilgerloh, Gudrun, Raum 00-418, App. 23950; Dr. rer. nat. Johannesen, Jes, Raum 02-347c, App. 23946; Dr. rer. nat. Kaiser, Andreas,

Raum 02-446, App. 23956; Dipl.-Biol. Kiefer, Andreas, Raum 02-434, App. 23941; Kosuch, Joachim, Dipl.-Biol., Raum 02-433, App. 22984; Dr. rer. nat. Kuhn, Roland, Ak. O.Rat, Raum 02-457, App. 24149; Lemoine, Nicole, Dipl.-Biol., Raum 00-418, App. 23950; Dr. rer. nat. Lötters, Stefan, Raum 02-452, App. 22985; Dr. rer. nat. Rödel, Mark-Oliver; Sander, Ulrich, Dipl.-Biol., App. 23856; Schaefer, Hans-Christian, Dipl.-Biol., Raum 02-476, App. 25200; Stürzbecher, Christiane, Dipl.-Biol., Raum 02-434, App. 23941; Voigt, Friederike, Raum 02-476, App. 23950

Nichtwiss. Mitarbeiterinnen/Mitarbeiter : Dipl.-Phys. Caprano, Tanja, Raum 02-472, App. 26108; Klebsch, Dagmar, Raum 02-453, App. 22983; Dr. rer. nat. Nicklas-Görgen, Birgit, Raum 02-446, App. 23856; Weyland, Gudrun, Raum 00-413, App. 23948

Abteilung Molekulare Zellbiologie / Biologie für Mediziner

Bentzelweg 3, 55099 Mainz, Tel. 06131-39-22879, Fax. 06131-39-23840,
E-Mail: lessmoel@mail.uni-mainz.de

Geschäftsführende Leiterin: Univ.-Prof. Dr. Trotter, Jacqueline, App. 2 0263

Sekretariat: Leßmöllmann, Hildegard, Raum 00-155 (nur vormittags geöffnet), App. 2 28 79

Bedienstete der Universität

Universitätsprofessorinnen/-professoren: Univ.-Prof. Dr. Trotter, Jacqueline, App. 2 0263

Entpflichtete/ i.R. befindliche Professorinnen/Professoren: Univ.-Prof. Dr. rer. nat. Romer, Franz, (pensioniert), Geb. 1422, R 10, 55099 Mainz, App. 22879

Wiss. Mitarbeiterinnen/Mitarbeiter: Dr. rer. nat. Albers, Eva-Maria, Raum 00-144/ 00-111, App. 2 28 79

Nichtwiss. Mitarbeiterinnen/Mitarbeiter: Leßmöllmann, Hildegard,

Raum 00-155 (nur vormittags geöffnet), App. 2 28 79; Niedens, Lidija, Raum 00-144, App. 24282; Stapf, Ulrike, Raum 00144, App. 24282

Institut für Genetik

J.J. Becherweg 32, 55128 Mainz, Tel. 06131-39-2 58 43/2 33 50, Fax. 06131-39-2 58 45,
E-Mail: kestner@mail.uni-mainz.de

Geschäftsführender Leiter: Univ.-Prof. Dr. rer. nat. Technau, Gerhard,
Raum 01-131 (Sprechzeiten nach Vereinbarung), App. 25341

Sekretariat: Kestner, Uta,

Raum 01-125 (Öffnungszeiten Mo, Di, Mi 7.30 - 16.00, Do 7.30 - 15.20, Fr 7.30 - 13.00), App. 25843;
Ebenrecht (vorm.), Rosemarie, Raum 01-125, App. 23350

Bedienstete der Universität

Universitätsprofessorinnen/-professoren: Univ.-Prof. Dr. rer. nat. Pflugfelder, Gert, Raum 00-125, App. 25844; Univ.-Prof. Dr. rer. nat. Technau, Gerhard, Raum 01-131 (Sprechzeiten nach Vereinbarung), App. 25341

Entpflichtete/ i.R. befindliche Professorinnen/Professoren: Univ.-Prof. Gateff, Elisabeth, Ph.D. (pensioniert), An der Kirchenpforte, 55128 Mainz, Tel. 06131 363848

Universitätsdozentinnen/-dozenten: Dr. rer. nat. habil. Kurzik-Dumke, Ursula,
Raum Verfügungsgebäude 00-320, 00-312, 03-352, App. 33385; Dr.phil.nat.habil. Urban, Joachim,
Raum 01-102, App. 24328

Wiss. Assistentinnen/Assistenten: Dr. rer. nat. Altenhein, Benjamin, Raum 01-102, App. 24328

Wiss. Mitarbeiterinnen/Mitarbeiter: Becker, Angela, Dipl.-Biol., Raum 01-136, App. 25842; Berger, Christian, Dipl.-Biol., Raum 01-135, App. 20598; Bottenberg, Wolfgang, Dipl.-Biol., Raum 01-141, App. 25343; Cleppien, Diana, Dipl.-Biol., Raum 01-135, App. 20598; Czaja, Joachim, Dipl.-Biol., Raum Verfügungsgebäude 00-320, 00-312, 03-352, App. 33313, 33486, 33381; Dörner, Christian, Dipl.-Biol., Raum 00 131, App. 25223; Kueppers, Barbara, Dipl.-Biol., Raum 01-151, App. 24575; Dr. rer. nat. Löffler, Thomas, Raum 01-142, App. 25340; Mende, Michael, Dipl.-Biol., Raum 01-141,

App. 25343; Mettler, Ulrike, Dipl.-Biol., Raum 01-141, App. 25343; Novotny, Tanja, Dipl.-Biol., Raum 01-146, App. 23293; Rickert, Christoph, Dipl.-Biol., Raum U1-156, App. 20598; Rogulja-Ortmann, Ana, Dipl.-Biol., Raum 01-136, App. 25845; Dr. rer. nat. Sanchéz-Soriano, Natalia, Raum 01-141, App. 25343; Dr. rer. nat. Urbach, Rolf, Raum 01-136, App. 25842; Dr. rer. nat. Vef, Olaf, Raum U1-136, App. 25347; Vogler, Georg, Dipl.-Biol., Raum 01-146, App. 23293

Nichtwiss. Mitarbeiterinnen/Mitarbeiter: Gramsch, Regina, Raum 01-117, App. 25880; Groh-Reichert, Barbara, Raum 01-136, App. 25842; Jost, Erika, Raum 01-142, App. 25340; Kalkowski, Ulrike, Raum 01-146, App. 23293; Lürer-Kirsch, Karin, Raum 01-151, App. 24575; Renner, Simone, Raum Verfügungsgebäude 00-320, 00-312, 03-352, App. 33313, 33486, 33381

Nichtbed. Lehrkräfte und Lehrbeauftragte

Honorarprofessoren: Dr. rer. nat. Hennig, Wolfgang, App. 22930

Habilitierte: Dr. rer. nat. habil. Prokop, Andreas, Raum 01-102, App. 24328

Lehrbeauftragte: Dr. rer. nat. Schmidt, Hartmut, Tel. 069 96 769229

Institut für Molekulargenetik, Gentechnologische Sicherheitsforschung und Beratung

J.J. Becherweg 32, 55128 Mainz, Tel. 06131-39-2 52 24/2 57 48, Fax. 06131-39-2 53 46

Geschäftsführender Leiter: Univ.-Prof. Dr. rer. nat. Schmidt, Erwin Robert, Raum 00-132, Sprechzeiten: Mo. 10-12 Uhr, App. 25224

Sekretariat: Fink, Christine, Institutssekretärin (vorm.), Raum 00-126, App. 25748

Bedienstete der Universität

Universitätsprofessorinnen/-professoren: Univ.-Prof. Dr. rer. nat. Hankeln, Thomas, Raum 00-146, Sprechzeiten: Do. 10-12 Uhr, App. 23277; Univ.-Prof. Dr. rer. nat. Schmidt, Erwin Robert, Raum 00-132, Sprechzeiten: Mo. 10-12 Uhr, App. 25224

Habilitierte: Dr. rer. nat. habil. Schwaeble, Wilhelm, Tel. 0044 116 2525674

Entpflichtete/ i. R. befindliche Professorinnen/Professoren: Univ.-Prof. Dr. med. Sachsse, Walter, (pensioniert), Raum 03 633, App. 25725

Wiss. Assistentinnen/Assistenten: Dr. rer. nat. Kraemer, Christiane, Raum 00-135, App. 20091

Wiss. Mitarbeiterinnen/Mitarbeiter: Bierbauer, Thorsten, Dipl.-Biol., Raum 00-135, App. 25465; Bikar, Sven-Ernö, Dipl.-Biol., Raum 00-135, App. 20091; Bitz, Oliver, Dipl.-Biol., Raum 00-143, App. 25342; Ebner, Bettina, Dipl.-Biol., Raum 00-151, App. 25342; Gerlach, Frank, Raum 01-106, App. 25342; Laufs, Tilmann, Dipl.-Biol., Raum 01-106, App. 25342; Mujica, Alejandro, Dipl.-Biol., Raum 00-151, App. 25342; Wystub, Sylvia, Dipl.-Biol., Raum 01-106, App. 25342

Nichtwiss. Mitarbeiterinnen/Mitarbeiter: Baader, Rudolph, App. 20090; Loppe-Hoffmann, Katja, BTA, Raum 00-136, App. 24099; Maas, Ulrike, TA, Raum 00-151, App. 25342; Weich, Bettina, Dipl. Biol., Raum 00-146, App. 23277

Nichtbed. Lehrkräfte und Lehrbeauftragte: Univ. Prof. Manfred Blessing, Dr.med.

Lehrbeauftragte: Dr. rer. nat. Jehle, Johannes, Tel. 06321 671482

Institut für Anthropologie

Colonel-Kleinmann-Weg, 55128 Mainz, Tel. 06131-39-2 23 13, Fax. 06131-39-2 51 32,
E-Mail: minneken@mail.uni-mainz.de

Geschäftsführender Leiter: Univ.-Prof. Dr. Zischler, Hans, Raum 02-245, App. 24354

Stellv. Geschäftsführender Leiter: Univ.-Prof. Dr. med. dent. Alt, Kurt W., Raum 02-342, App. 22242

Sekretariat: Minneken, Heike, Dipl.-Biol., Raum 02-343 (Öffnungszeiten: Mo-Do 8-12), App. 22313

Bedienstete der Universität

Universitätsprofessorinnen/-professoren: Univ.-Prof. Dr. med. dent. Alt, Kurt W., Raum 02-342, App. 22242; Univ.-Prof. Dr. Zischler, Hans, Raum 02-245, App. 24354

Entpflichtete/ i.R. befindliche Professorinnen/Professoren:

Univ.-Prof. Dr. phil. Dr. rer. nat. Dr. med. Bernhard, Wolfram, (emeritiert), Raum 02-131, App. 23746

außerplanmäßige Professorinnen/Professoren: Apl. Prof. Dr. rer. nat. Henke, Winfried, Ak. Dir., Raum 02-233 (Sprechzeiten: Mo, Di 10-12), App. 22398

Wiss. Assistentinnen/Assistenten: Dr. phil. Kemkes-Grottenthaler, Ariane, Raum 02 341, App. 24115

Wiss. Mitarbeiterinnen/Mitarbeiter: Dr. rer. nat. Bramanti, Barbara, App. 23571; Dr. rer. nat. Burger, Joachim, Raum 02 333, App. 24489

Nichtbed. Lehrkräfte und Lehrbeauftragte

Habilitierte: Dr. rer. nat. habil. Dittmar, Manuela, Raum 02-133, App. 24003

Institut für Mikrobiologie und Weinforschung

J.J. Becherweg 15, 55128 Mainz, Tel. 06131-39-2 26 62, Fax. 06131-39-2 26 95,
E-Mail: imw.sekretariat@uni-mainz.de

Geschäftsführender Leiter: Univ.-Prof. Dr. König, Helmut, Raum 00-521 (Sprechzeiten: Mo-Fr 14.00-15.00 Uhr), App. 24634

Stellv. Geschäftsführender Leiter: Univ.-Prof. Dr. Unden, Gottfried, Raum 00-563 (Sprechzeiten: Mo-Fr 14.00-15.00 Uhr), App. 23550

Sekretariat: Balbach, Angela, App. 22662; Grün, Sabine, Raum 00-525 (Öffnungszeiten: Mo-Fr 8.00-12.00 Uhr), App. 22662

Bedienstete der Universität

Universitätsprofessorinnen/-professoren: Univ.-Prof. Dr. König, Helmut, Raum 00-521 (Sprechzeiten: Mo-Fr 14.00-15.00 Uhr), App. 24634; Univ.-Prof. Dr. Unden, Gottfried, Raum 00-563 (Sprechzeiten: Mo-Fr 14.00-15.00 Uhr), App. 23550

Entpflichtete/ i.R. befindliche Professorinnen/Professoren: Univ.-Prof. Dr. (emeritiert) Radler, Ferdinand

Wiss. Assistentinnen/Assistenten: Dr. rer. nat. Fröhlich, Jürgen, Raum 01-553, App. 23544

Wiss. Mitarbeiterinnen/Mitarbeiter: Dipl.-Biol. Achebach, Stefanie, App. 23553; Dipl.-Biol. Akca, Erol, App. 23547; Dr. rer. nat. Claus, Harald, App. 23547; Dipl.-Biol. Dröge, Stefan, App. 23454; Dipl.-Biol. Hirschhäuser, Steffen, App. 23543; Dr. Jausch, Ingo, App. 23553; Dipl.-Biol. Kim, Okbin, App. 23553; Dipl.-Biol. Kleefeld, Alexandra, App. 23552; Dipl.-Biol. Kneuper, Holger, App. 23553; Dipl.-Biol. Korish, Mohamed, App. 23540; Dr. Lehnen, Daniela, App. 23552; Dipl.-Biochemikerin Li, Li, App. 23543; Dipl.-Biol. Limper, Uta, App. 23547; Dr. rer. nat. Pfeiffer, Peter, Ak. Dir., App. 23542; Dipl.-Biol. Richter, Hanno, App. 23551; Dipl.-Chem. Theobald, Sascha, App. 23546; Dr.-Ing. Ultee, Annemieke, App. 23540; Dr. Zeuner, Yvonne, App. 23552

Nichtwiss. Mitarbeiterinnen/Mitarbeiter: Gneipel, Armin, TA, Raum 01-537, App. 23545; Schlander, Martina, MTA, Raum 00-517, App. 23547; Schönig, Inge, BTAE, Raum 00-513, App. 23548

Institut für Molekulare Biophysik

Welderweg 26, 55128 Mainz

Geschäftsführender Leiter: Univ.-Prof. Dr. rer. nat. Decker, Heinz, App. 23570

Sekretariat: Dick, Gabriele, Dipl.-Biol., Dipl.-Bibl., Raum 00-141 (Raum 1) Öffnungszeiten Mo-Fr 10-13, Welderweg 26, 55128 Mainz, App. 23579 23570

Bedienstete der Universität

Universitätsprofessorinnen/-professoren: Univ.-Prof. Dr. rer. nat. Decker, Heinz, Raum 00-133 (Raum 1) Sprechstunde n.tel.V., App. 23570

Wiss. Assistentinnen/Assistenten: Dr. phil. Hellmann, Nadja, Dipl.-Physikerin, Raum 00-122 (Raum 9) Sprechstunde n.V., App. 23565

Wiss. Mitarbeiterinnen/Mitarbeiter: Dr. rer. nat. Erker, Wolfgang, Dipl.-Biol., Raum 00-111 (Raum 12), App. 23568; Dr. rer. nat. Hartmann, Hermann, Akad.Oberrat, Dipl.-Phys., Raum 00-136 (Raum 6) Sprechstunde n.V., App. 23564 23576; Hörnemann, Julia, Dipl.-Biol., Raum 00-121 (Raum 14), App. 23569; Dr. rer. nat. Jaenicke, Elmar, Dipl.-Biol., Raum 00-145 (Raum 2), App. 23576; Liu, Jianing, Dipl.-Phys., Raum 04-623 (Staudingerweg 7), App. 25953; Moeller, Marco, Dipl.-Biol., Raum 00-111 (Raum 12), App. 23565; Nillius, Dorothea, Dipl.-Biol., Raum 00-145 (Raum 2), App. 23576; Salzbrunn, Uwe, Dipl.-Biol., Raum 00-126 (Raum 8), App. 23565; Schoen, Axel, Dipl.-Biol., Raum 00-111 (Raum 12), App. 23568; Schweikardt, Thorsten, Dipl.-Biol., Raum 00-145 (Raum 2), App. 23576

Nichtwiss. Mitarbeiterinnen/Mitarbeiter: Dick, Gabriele, Dipl.-Biol., Dipl.-Bibl., App. 23579 23570; Schaubruch, Kirsten, Chem.-Techn.Assistentin, App. 23569

Fachschaft Biologie

Müllerweg 6, 55099 Mainz, Tel. 06131-39-24217, Fax. 06131-39-23932, E-Mail: fs.biologie@uni-mainz.de

Öffnungszeiten: Erste Vorlesungswoche täglich 11 - 12 Uhr studentische Studienberatung. Weitere Öffnungszeiten siehe Aushänge.

Fachschaft Anthropologie

Coloel-Kleinmann-Weg 2, 55099 Mainz, Tel. 06131 39 23471, E-Mail: AnthroJones@web.de

Fachbereich 21 - Biologie

Einführende und institutsübergreifende Lehrveranstaltungen

- Einführungsveranstaltung für Studienanfänger, Fach- und Hochschulortwechsler (Diplom, Lehramt an Gymnasien); Vorlesung; Donnerstag, den 23. Oktober 2003, 10:15 - 12:00, Hs 18
Paulsen H.
mit
Zerbe R.
- Einführung in das Magisterstudium für Studienanfänger (Fächer: Anthropologie, Botanik und Zoologie); Vorlesung; Donnerstag, den 23. Oktober 2003, 12:15 - 14:00 Uhr, Hs 18
Dozenten der Anthropologie
- Einführung in die Biologie
Vorlesung; 4 SWS; Schein; ECTS: 5; Mo, Mi, 10:15 - 12:00, Hs 18
Kadereit J.W.
Markl J.
Wegener G.
Gräßer B.
- Fachpraktikum Biologie für Lehramtskandidaten (mit betreutem Schulpraktikum); Seminar; 2 SWS; Schein; für Lehramtsstudierende; Do, 15:15 - 17:00, SR 275 (Spez. Botanik); ab 6.11.2003; Voranmeldung möglich unter: graesser@mail.uni-mainz.de

Fernstudium „Biologie für Biologielaborant(inn)en und verwandte Berufe“

- Vorlesung: Molekulare Physiologie
Vorlesung; 2 SWS; Blockveranstaltung 06.10. - 17.10.2003; Zeit n.V., SR 11
Markl J.
Paulsen H.
mit, N.N.
- Übung: Molekulare Physiologie
Übung; 8 SWS; Blockveranstaltung 06.10. - 17.10.2003; Zeit n.V., PR
Gresemundweg, PR Tierphysiologie
Markl J.
Paulsen H.
Lieb B.
mit, Gebauer W., Meißner U., Schaffeld M.
- Seminar: Molekulare Physiologie
Seminar; 2 SWS; Blockveranstaltung 06.10. - 17.10.2003; Zeit n.V., SR 11
Markl J.
Paulsen H.
mit, N.N.
- Vorlesung: Struktur, Funktion und Evolution von Proteinen
Ringvorlesung; 2 SWS; Blockveranstaltung 15.03. - 26.03.2004; Zeit n.V., Hs 18
Decker H.
Markl J.
Burmester Th.
- Übung: Struktur, Funktion und Evolution von Proteinen
Übung; 8 SWS; Blockveranstaltung 15.03. - 26.03.2004; Computerpool FB Biologie (01-223)
Decker H.
Markl J.
Burmester Th.
mit, Meißner U., Stohr M.
- Seminar: Struktur, Funktion und Evolution von Proteinen
Seminar; 2 SWS; Blockveranstaltung 15.03. - 26.03.2004; Zeit n.V., Hs 18
Decker H.
Markl J.
Burmester Th.

Botanik

Vorlesungen

- Allgemeine Botanik II: Physiologischer Teil
Vorlesung; 4 SWS; Schein; ECTS: 4; Di, Do, 10:15 - 12:00, Hs 18
Paulsen H.
Rothe G.
Wernicke W.
- Biologie und Chemie des Sauerstoffs
Vorlesung; 1 SWS; Ringvorlesung; Di, 13:15 - 14:00, Hs 18; ab 28.10.2003
Decker H.
Paulsen H.
Uden G., u.a.
- Pflanzliche Zellbiologie
Vorlesung; 1 SWS; Mi, 9:15 - 10:00, SR 11
Schmid V.

- Photosynthese und Primärstoffwechsel der Pflanzen Wild A.
Vorlesung; 2 SWS; Di, 14:15 - 16:00, Hs 18; ab 4.11.2003
- Stress bei Pflanzen Richter M.
Vorlesung; 1 SWS; Mi, 13:15 - 14:00, SR Allg.Bot. (Müllerweg 6)
- Grundlagen der Pflanzenzüchtung Geier Th.
Vorlesung; 2 SWS; Mi, 15:15 - 17:00, SR 275 (Spez. Botanik)
- Blütenbiologie I: Bestäubung und Befruchtung Claßen-Bockhoff R.
Vorlesung; 1 SWS; Di, 14:15 - 16:00, SR 275 (Spez. Botanik); ab 27.10.03
- Konzepte der Pflanzenmorphologie Claßen-Bockhoff R.
Vorlesung; 1 SWS; Di, 12:15 - 13:00, SR 275 (Spez. Botanik); ab 27.10.03
- Allgemeine und molekulare Biogeographie der Pflanzen Comes H.-P.
Vorlesung; 2 SWS; Mo, 14:15 - 16:00, SR 275 (Spez. Botanik); ab 03.11.03
- Die Evolution der Pflanzen Kadereit J.W.
Vorlesung; 2 SWS; Do, 9:15 - 11:00, SR 275 (Spez. Botanik); ab 30.10.03
- Einführung in die Pflanzengeographie I Lüpnitz D.
Vorlesung; 1 SWS; Mi, 12:15 - 13:00, SR 275 (Spez. Botanik); ab 05.11.03
- Übungen**
- Botanisch-mikroskopische Anfängerübungen - Dienstag Kadereit J.W.
Übung; 4 SWS; Schein; ECTS: 8; Di, 14:15 - 18:00, PR-Botanik; ab 04.11.03
mit
Gleissberg S., Repplinger M.
- Botanisch-mikroskopische Anfängerübungen - Mittwoch Wernicke W.
Übung; 4 SWS; Schein; ECTS: 8; Mi, 14:15 - 18:00, PR-Botanik; ab 5.11.2003
mit
Beutelmann P., Frankenhäuser H., Menzel K.
- Botanisch-mikroskopische Anfängerübungen - Donnerstag Lüpnitz D.
Übung; 4 SWS; Schein; ECTS: 8; Do, 13:15 - 17:00, PR-Botanik; ab 06.11.03
mit
Dubitzky G., Thimm S., Tweraser E.
- Pflanzenphysiologische Übungen: Parallele A - Di 14-19 Paulsen H.
Übung; 5 SWS; Schein; ECTS: 10; Beginn: Parallele A: 28.10.03, 14:15 Uhr,
mit
PR Botanik Gresemundweg; Di, 14:15 - 19:00, PR Pflanzenphysiologie;
Hobe S.
Anmeldung: letzter Mittwoch im laufenden Semester, 17:00 Uhr, HS 18;
Zerbe R.
Vorbesprechung: 27.10.2003, 13:15 Uhr, Hs 18
- Pflanzenphysiologische Übungen: Parallele B - Mi 8-13 Paulsen H.
Übung; 5 SWS; Schein; ECTS: 10; Beginn: Parallele B: 28.10.03, 14:15 Uhr,
mit
PR Botanik Gresemundweg; Mi, 8:15 - 13:00, PR Pflanzenphysiologie;
Zerbe R.
Anmeldung: letzter Mittwoch im laufenden Semester, 17:00 Uhr, HS 18;
Vorbesprechung: 27.10.2003, 13:15 Uhr, Hs 18
- Pflanzenphysiologische Übungen: Parallele C - Mi 14-19 Paulsen H.
Übung; 5 SWS; Schein; ECTS: 10; Beginn: Parallele C: 29.10.03, 14:15 Uhr,
Schmid V.
PR Botanik Gresemundweg; Mi, 14:15 - 19:00, PR Pflanzenphysiologie;
mit
Anmeldung: letzter Mittwoch im laufenden Semester, 17:00 Uhr, HS 18;
Rühle W.
Vorbesprechung: 27.10.2003, 13:15 Uhr, Hs 18
- F I - Ökologische und biochemische Untersuchungen an Bäumen und ihren
Mykorrhiza-Pilzen; Übung; 8 SWS; Schein; ECTS: 8; 2 Wochen ganztägig, im
Rothe G.
Anschluss an die Vorlesungszeit des WS; Z. u. O. n. A., 2 Wochen im März
mit
nach besonderer Ankündigung
Haese A.
von Meltzer C.
- F I - Übungen in der vorlesungsfreien Zeit: Biochemie und
Molekularbiologie der Pflanzen; Übung; 8 SWS; Schein; ECTS: 8; 2 Wochen,
Paulsen H.
ganztägig; Z. u. O. n. V.
Schmid V.
Wernicke W.
mit, N. N.

- F I - Übungen zur Biologie der Niederen Pflanzen: Algen und phototrophe Prokaryoten; Übung; 8 SWS; Schein; ECTS: 8; halbtägig, 1. Semesterdrittel (29.10.-28.11.03); Mo-Fr, 8:15 - 12:00, PR-Botanik; ab 29.10.2003; Vorbesprechung: 27.10.2003, 10:15 Uhr, PR-Botanik
Wild A.
mit
Beutelmann P.
Menzel K.
Schmitt V.
- F I - Botanische Übungen: Evolution der Landpflanzen (Moose, Farne, Samenpflanzen); Übung; 8 SWS; Schein; ECTS: 8; Mo-Fr, 8:15 - 12:00, PR-Botanik; täglich, halbtägig, 3. Semesterdrittel (19.01.-20.02.04)
Claßen-Bockhoff R.
Kadereit J.W.
mit
Frankenhäuser H., Licht W.
- F II - Botanische Übungen: Entwicklungs- und Molekularbiologie, Stoffwechselphysiologie - Teil A: Ökophysiologie der Photosynthese; Übung; 14 SWS; Schein; ECTS: 14; ganztägig, 1. Semesterdrittel (27.10.-28.11.03); jeden Tag, Zeit n.V., GPR Allg. Botanik; Vorbesprechung: 24.7.2003, 12:15 Uhr, SR Allg.Bot. (Müllerweg 6)
Richter M.
Wild A.
mit
Rühle W.
- F II - Botanische Übungen: Entwicklungs- und Molekularbiologie, Stoffwechselphysiologie - Teil B: Genetische Markersysteme bei Pflanzen; Übung; 14 SWS; Schein; ECTS: 14; ganztägig, 3. Semesterdrittel; jeden Tag, Zeit n.V., GPR Allg. Botanik; vom 19.1.2004 bis zum 20.2.2004; Vorbesprechung: 24.7.2003, 12:15 Uhr, SR Allg.Bot. (Müllerweg 6)
Rothe G.
mit
Haese A.
von Meltzer C.
- F II - Botanische Übungen: Entwicklungs- und Molekularbiologie, Stoffwechselphysiologie - Teil C: Zellbiologie und Entwicklungsphysiologie der Pflanzen; Übung; 14 SWS; Schein; ECTS: 14; täglich, ganztägig; Mo-Fr, Zeit n.V., GPR Allg. Botanik; Laborübung nach freier Absprache; Vorbesprechung: 24.7.2003, 12:15 Uhr, SR Allg.Bot. (Müllerweg 6)
Wernicke W.
mit
Lukes R.
Schlag S.
- F II - Botanische Übungen: Entwicklungs- und Molekularbiologie, Stoffwechselphysiologie - Teil D: Ausgewählte Themen aus der Pflanzen-Biochemie und -Molekularbiologie; Übung; 14 SWS; Schein; ECTS: 14; täglich, ganztägig; Mo-Fr, Zeit n.V., GPR Allg. Botanik; Laborübung nach freier Absprache; Vorbesprechung: 24.7.2003, 12:15 Uhr, SR Allg.Bot. (Müllerweg 6)
Paulsen H.
mit
Beutelmann P.
Hobe S.
- F II - Botanische Übungen: Entwicklungs- und Molekularbiologie, Stoffwechselphysiologie - Teil E: Austausch von klimarelevanten Spurengasen zwischen Vegetation und Atmosphäre; Übung; 14 SWS; Schein; ECTS: 14; täglich, ganztägig, Z. u. O. n. V.; Laborübung nach freier Absprache
Kesselmeier J.
- F II - Übung in der vorlesungsfreien Zeit: Zusammensetzung pflanzlicher Lichtsammelkomplexe; Übung; 14 SWS; Schein; ECTS: 14; 4 Wochen, ganztägig; Z. u. O. n. V.
Paulsen H.
Schmid V.
- F II - Botanische Übungen: Experimentelle Morphologie und Blütenbiologie
Übung; 14 SWS; ECTS: 14; Mo-Fr, 8:15 - 16:00, GPR 266; täglich, ganztägig, 1. Semesterdrittel (27.10.-28.11.03)
Claßen-Bockhoff R.
- F II - Botanische Übungen: Genetische Regulation der Blattentwicklung (Übung im Labor); Übung; 14 SWS; Schein; ECTS: 14; Mo-Fr, 8:15 - 16:00, Z.u.O.n.V.
Kadereit J.W.
mit
Gleissberg S.
Groot E.
Lüpnitz D.
- F II - Botanische Übungen: Geobotanik
Übung; 14 SWS; Schein; ECTS: 14; Mo-Fr, 8:15 - 16:00, GPR 266; täglich, ganztägig, 2. Semesterdrittel (01.12.03-16.01.04)
Kadereit J.W.
mit
Comes H.-P.
Replinger M.
- F II - Botanische Übungen: Molekulare Systematik und Evolutionsforschung
Übung; 14 SWS; Schein; ECTS: 14; Mo-Fr, 8:15 - 16:00, Raum n.V.; täglich, ganztägig, 3. Semesterdrittel (19.01.-20.02.04)
Kadereit J.W.
mit
Comes H.-P.
Replinger M.

Seminare

- Fachdidaktisches Seminar - Pflanzenphysiologische Versuche in der Schule
Seminar; 2 SWS; Schein; ECTS: 2; Anmelde-Liste liegt vor dem Sekretariat
der Allgemeinen Botanik aus; Fr, 13:15 - 15:00, PR-Botanik
Wild A.
mit
Schmitt V.
- Austausch von klimarelevanten Spurengasen zwischen Biosphäre und
Atmosphäre; Seminar; 2 SWS; Schein; ECTS: 2; Seminarraum MPI für Chemie
(Abt. Biogeochemie), Mi, 17:15 - 19:00
Kesselmeier J.
- Seminar zum Themenkreis Biophotonen
Seminar; 1 SWS; Mi, 11:15 - 12:00, SR 275 (Spez. Botanik)
Rothe G.
- Seminar zu Waldökosystemen/Waldschäden
Seminar; 2 SWS; Vorberechnung und Referatvergabe: 29.10.03, 9:00 Uhr;
Mi, 9:00 - 10:30, SR 275 (Spez. Botanik)
Rothe G.
mit
Haese A.
von Meltzer C.
- Zell- und molekularbiologische Aspekte der pflanzlichen Entwicklung
Seminar; 2 SWS; Schein; Mo, 15:15 - 17:00, SR Allg.Bot. (Müllerweg 6); ab
3.11.2003
Wernicke W.
mit
Gleissberg S.
- Entstehung der Nutzpflanzen
Seminar; 2 SWS; Schein; ECTS: 1; Do, 13:15 - 15:00, SR 275 (Spez.
Botanik); Vorberechnung: 30.10.03
Kadereit J.W.
- Evolution der Blüte
Seminar; 2 SWS; Schein; ECTS: 1; Di, 16:15 - 18:00, SR 275 (Spez.
Botanik); Vorberechnung: 27.10.03
Claßen-Bockhoff R.
- Seminar über aktuelle Themen der Photosyntheseforschung
Seminar; 2 SWS; Schein; ECTS: 2; Fr, 15:00 - 16:30, SR 275 (Spez. Botanik)
Wild A.
Schmid V.
- Seminar für Kandidaten/innen
Seminar; 2 SWS; jede 2. Woche Do, 17:15 - 19:00, SR 11; Z. n. V.
Kesselmeier J.
Paulsen H.
Richter M., Schmid V., Wild A., mit, Rühle W.
- Seminar für Kandidaten/innen der Arbeitsgruppe Paulsen
Seminar; 2 SWS; Z. u. O. n. V.
Paulsen H.
- Seminar für Kandidaten/innen und fortgeschrittene Studierende über
aktuelle Literatur der Pflanzenphysiologie und -molekularbiologie;
Seminar; 1 SWS; jede 2. Woche Do, 17:15 - 18:00, SR Allg.Bot. (Müllerweg
6); Z. n. V.
Paulsen H.
Schmid V.
- Seminar für Kandidaten/innen der Arbeitsgruppe Rothe
Seminar; 1 SWS; Zeit n.V., Labor Rothe
Rothe G.
- Seminar für Kandidaten/innen der Arbeitsgruppe Schmid
Seminar; 1 SWS; Di, 14:00 - 14:45, SR Allg.Bot. (Müllerweg 6)
Schmid V.
- Seminar für Kandidaten/innen der Arbeitsgruppe Wernicke
Seminar; 1 SWS; Z. u. O. n. V.
Wernicke W.
- Seminar für Kandidaten der AG Claßen-Bockhoff
Seminar; 1 SWS; Z.u.O.n.V.
Claßen-Bockhoff R.
mit Kandidaten der AG
- Seminar für Kandidaten der AG Kadereit
Seminar; 1 SWS; Z.u.O.n.V.
Kadereit J.W.
mit Kandidaten der AG
- Seminar für Kandidaten der AG Lüpnitz
Seminar; 1 SWS; Z.u.O.n.V.
Lüpnitz D.
mit Kandidaten der AG
- Seminar für Kandidaten der AG Siegert
Seminar; 1 SWS; Z.u.O.n.V.
N. N.

Exkursionen

- Botanische Exkursionen (s. Aushang vor HS 18)
Exkursion; Schein; Z.u.O.n.V.
Kadereit J.W.

Kolloquien

- Botanisches Kolloquium der Allgemeinen Botanik Professoren und Dozenten der Allgemeinen Botanik
Kolloquium; 2 SWS; Zeit n.V., Hs 11, Hs 18; siehe Aushang
- Botanisches Kolloquium der Speziellen Botanik (s. Aushang vor HS 18) Professoren und wiss. Mitarbeiter
der Speziellen Botanik
Kolloquium; Do, 17:15 - 19:00, SR 275 (Spez. Botanik)

Sonstiges

- Anleitung zum wissenschaftlichen Arbeiten Professoren und Dozenten der Allgemeinen Botanik
AWA; Z. u. O. n. V.
- Interne Gärtnerschulung für Gärtner/-innen des Botanischen Gartens Kadereit J.W.
LV; Mo, 10:00 - 12:00, SR 275 (Spez. Botanik) mit
Mitarbeitern des Instituts

Zoologie

Vorlesungen

- Allgemeine Zoologie I (Anatomie, Fortpflanzung, Entwicklung, Ökologie) Fischer A.
Vorlesung; 3 SWS; ECTS: 4; Di, 8:15 - 10:00, Hs 18; Do, 9:15 - 10:00, Hs
18 Seitz A.
Wolfrum U.
- Stämme des Tierreichs, Teil 2: Baupläne der Tiere und Spezielle Zoologie Martens J.
Vorlesung; 2 SWS; Mo, Di, 12:15 - 13:00, SR 11 Honomichl K.
- Populationsbiologie I (Ökologie) Seitz A.
Vorlesung; 2 SWS; Mo, 13:15 - 15:00, SR 11
- Ökologie der Lebensgemeinschaften Böhning-Gaese K.
Vorlesung; 2 SWS; Di, 13:15 - 14:45, SR-AG Seitz (02-466)
- Bodenökologie Eisenbeis G.
Vorlesung; 2 SWS; Mi, 14:15 - 16:00, SR 11
- Ausgewählte Themen der Neurobiologie von Campenhausen Ch.
Vorlesung; 2 SWS; Do, 15:15 - 17:00, SR 11
- Vergleichende Physiologie der Sinnesleistungen Neumeyer Ch.
Vorlesung; 2 SWS; Di, 17:15 - 19:00, SR 11
- Zelluläre Bewegungsmechanismen Wolfrum U.
Vorlesung; 2 SWS; Mo, Mi, 16:15 - 17:00, SR 11
- Genomforschung und Sequenzanalyse Hankeln Th.
Vorlesung; 2 SWS; Schein; ECTS: 2; Do, 15:15 - 17:00, Hs 18; ab 6.11.2003 Burmester Th.
- Biologie der Fische des Mittelmeeres Paulus Th.
Vorlesung; 1 SWS; Fr, 12:15 - 13:00, SR 11
- Reproduktionstoxikologie - Arzneimittelsicherheit bei der Entwicklung von Viertel B.
Säuger und Mensch (Vorlesung mit Demonstrationen); Vorlesung; 1 SWS; jede
2. Woche Fr, 10:15 - 12:00, Hs 18a; ab 7.11.2003

Übungen

- Zoologische Anfängerübungen (in 3 Parallelen)
Übung; 4 SWS; Schein; ECTS: 8;

Di	14:15 - 18:00	PR Gresemundweg	Dorn A. Eisenbeis G.
Mi	13:15 - 17:00	PR Gresemundweg	Markl J. Burmester Th., mit, Meißner U.
Do	13:15 - 17:00	PR Gresemundweg	Hoeger U.

Tierbestimmungsübungen (in 2 Parallelen)

Übung; 3 SWS; Schein; ECTS: 6; Beginn: 03.11.2003;

Mo 13:15 - 15:45 PR Gresemundweg

Honomichl K.

Mo 15:45 - 18:15 PR Gresemundweg

Honomichl K.

Tierphysiologische Übungen (in 2 Parallelen)

Übung; 5 SWS; Schein; ECTS: 10; Begleitvorlesung: Sa, 08.11.2003,
09.00-13.00, Hs 18; Vorberechnung: 28.10.2003, 12.00-13.00, Hs 18.
Platzvergabe: 30.07.2003 ab 17.00 Uhr (nach Semestern gestaffelt, siehe
Aushang);

Mo 13:00 - 17:00 PR Tierphysiologie von Campenhausen Ch.

Kamp G., Markl J., Lieb B., mit, Behrend K., Beyer J., Brandstätter J.H., Depoix F.,
Gebauer W., Gehres M., Haberkamp M., Hesse R., Mora-Ferrer C., Schaffeld M., Vitten C., N.N.

Di 13:00 - 17:00 PR Tierphysiologie siehe Parallelkurs

Chemische Übungen für Biologen (Lehramt ohne Zweifach Chemie)

Markl J.

Übung; 3 SWS; Schein; ECTS: 6; Blockübung im Anschluss an das
Wintersemester; 01.03. - 12.03.2004, 09.00-17.00, PR Gresemundweg
(Pflanzenphysiologie); Vorberechnung und Platzvergabe: 08.01.2004, 12.00
Uhr, Hs 18

mit

Beyer J.

Gebauer W.

Meißner U.

F I: Zoologische Übungen für Fortgeschrittene; Block: Protostomia

Dorn A.

Übung; 8 SWS; Schein; ECTS: 8; Mo-Fr 08.15-12.00, PR Gresemundweg, 1.
Semesterdrittel (27.10.-28.11.2003), Vorberechnung und Beginn:
27.10.2003, 9.00 Uhr, PR Gresemundweg

F I: Zoologische Übungen für Fortgeschrittene; Block: Articulata

Eisenbeis G.

Übung; 8 SWS; Schein; ECTS: 8; Mo-Fr 08.15-12.00, PR Gresemundweg, 2.
Semesterdrittel (01.12.2003 - 16.01.2004)

F I: Zoologische Übungen für Fortgeschrittene; Block: Deuterostomia

Martens J.

Übung; 8 SWS; Schein; ECTS: 8; Mo-Fr 08.15-12.00, PR Gresemundweg, 3.
Semesterdrittel (19.01. - 20.02.2004)

mit

Latz M.

F I: Quantitative Ökologie

Böhning-Gaese K.

Übung; 8 SWS; Schein; ECTS: 8; Mo-Fr 08.00-12.00, SR AG Seitz (02-466),
3. Semesterdrittel (19.01.-20.02.2004), Anmeldung im Sekretariat der Abt.
Ökologie; Vorberechnung und Platzvergabe: 28.10.2003, 12.15 Uhr, SR AG
Seitz (02-466)

mit

Bleher B.

Farwig N.

Griebeler E.M.

Hilgerloh G., Lemoine N., Schaefer H.-Ch., Voigt F.

F II: Zoologische Übungen für Fortgeschrittene, Block 2a):

von Campenhausen Ch.

Sinnesphysiologie; Übung; 14 SWS; Schein; ECTS: 14; Mo-Fr ganztägig, SR
AG Campenhausen (SB II, 04-234), 2. Semesterdrittel
(01.12.2003-16.01.2004)

mit

Schramme J.

F II: Zoologische Übungen für Fortgeschrittene, Block 3a): Zellbiologie

Wolfrum U.

von Sinneszellen; Übung; 14 SWS; Schein; ECTS: 14; Mo-Fr ganztägig, PR 2
u. Laborräume der AG Wolfrum, 3. Semesterdrittel (19.01.-20.02.2004); Die
Teilnahme an der Vorlesung „Zelluläre Bewegungsmechanismen“ ist hierzu
obligatorisch. Beginn: 19.01.2004, 9.00 Uhr

mit

Latz M.

F II: Zoologische Übungen für Fortgeschrittene, Block 4a): Molekulare
Ökologie; Übung; 14 SWS; Schein; ECTS: 14; Projektpraktikum; ganztägig,
Raum 02-443, Termine nach Absprache (siehe gesonderter Aushang)

Seitz A.

Veith M.

mit

Johannesen J., Kosuch J.

F II: Zoologische Übungen für Fortgeschrittene, Block 4b): Modellbildung

Seitz A.

und Simulation; Übung; 14 SWS; Schein; ECTS: 14; Projektpraktikum;
ganztägig, Raum 02-463, Termine nach Absprache (siehe gesonderter Aushang)

mit

Griebeler E.M.

F II: Zoologische Übungen für Fortgeschrittene, Block 4c): Molekulare Tierphysiologie; Übung; 14 SWS; Schein; ECTS: 14; ganztägig, Termine nach Vereinbarung; Laborräume der AG Markl; Anmeldung/Platzvergabe/Vorbesprechung: 29.10.2003, 12.00 Uhr, Hs 18
 Markl J.
 Burmester Th.
 Lieb B.
 mit
 Gebauer W., Meißner U., Schaffeld M.

Seminare

- Aktuelle Probleme der Entwicklungsbiologie (Insekten)** Dorn A.
 Seminar; 2 SWS; Schein; ECTS: 2; Do, 13:15 - 15:00, SR 11;
 Vorbesprechung: 30.10.2003, 13.15 Uhr, SR 11
- Experimentelle Morphologie und Spezielle Zoologie** Dorn A.
 Seminar; 2 SWS; Fr, 13:00 - 15:00, SR 11; Erster Termin: siehe gesonderte
 Eisenbeis G.
 Ankündigung Hoeger U.
 Honomichl K., Martens J., Wolfrum U.
- Populationsökologie** Seitz A.
 Seminar; 2 SWS; Schein; ECTS: 2; Do, 14:15 - 16:00, SR-AG Seitz (02-466)
 mit
 Johannesen J.
- Biologie und Gesellschaft: Diskussion philosophischer und gesellschaftlicher Aspekte biologischer Forschung und Erkenntnis;** Wegener G.
 Seminar; 2 SWS; Schein; ECTS: 2; Mo, 17:15 - 19:00, SR 275 (Spez. Botanik) Kamp G.
- Regulation des Zell- und Organstoffwechsels des Menschen und der Tiere** Wegener G.
 Seminar; 2 SWS; Schein; ECTS: 2; Do, 15:15 - 17:00, Hs 18a Kamp G.
- Molekulare Systematik des Tierreichs** Burmester Th.
 Seminar; 2 SWS; ECTS: 2; Wochentag nach Vereinbarung, 10.00 - 11.00 Uhr, SR AG Markl (02-122),; Vorbesprechung: 6.11.2003, 13.00 Uhr, SR AG Markl (02-122)
- Neurale Mechanismen des Verhaltens** Neumeyer Ch.
 Seminar; 2 SWS; Schein; ECTS: 2; Mi, 16:15 - 18:00, SR-AG Campenhausen (SB II, 04-234)
- Current Topics in Cell Biology (in englischer Sprache)** Wolfrum U.
 Seminar; 2 SWS; Schein; ECTS: 2; Di, 13:15 - 15:00, SR 11; Vorbesprechung
 und Beginn: 04.11.2003 mit
 N.N.
- How to write a paper** Veith M.
 Seminar; 2 SWS; nach Vereinbarung (siehe gesonderter Aushang) mit
 Lötters S.
 Lieb B.
- Methoden der Molekularbiologie (vorzugsweise Kandidaten)** Lieb B.
 Seminar; 1 SWS; Schein; ECTS: 1; Literatur- und Methodenseminar; Mi 9.30 - 10.30, Raum 01-236
- Sinnesphysiologie (vorzugsweise Kandidaten)** von Campenhausen Ch.
 Seminar; 2 SWS; Mo, 17:15 - 19:00, SR-AG Campenhausen (SB II, 04-234) Neumeyer Ch.
- Paperclub Ökologie (für Fortgeschrittene, vorzugsweise Kandidaten)** Böhning-Gaese K.
 Seminar; 1 SWS; Schein; ECTS: 1; Mi, 11:15 - 12:00, SR-AG Seitz (02-466) mit
 Bleher B., Griebeler E.M., Hilgerloh G.
- Ökologie und Populationsgenetik (für Fortgeschrittene, vorzugsweise Kandidaten); Seminar; 2 SWS; Schein; ECTS: 2; Mi, 9:30 - 11:00, SR-AG Seitz (02-466)** Seitz A.
 Böhning-Gaese K.
 Veith M.
 mit, Johannesen J.
- Aktuelle Probleme der molekularen Physiologie (vorzugsweise Kandidaten)** Wegener G.
 Seminar; 2 SWS; Schein; ECTS: 2; Mo 8.30-10.00, Raum 02-225 Kamp G.

- Proteinstrukturen im Trend; Arbeitsgruppenseminar (vorzugsweise Kandidaten); Seminar; 1 SWS; ECTS: 1; Do, 10:00 - 11:00, SR AG Markl (02-122); ab 30.10.2003 Markl J.
- Neueste Befunde zum Cytoskelett von Sinneszellen und zu senso-neuronalen Degenerationen (vorzugsweise Kandidaten); Seminar; 2 SWS; Schein; ECTS: 2; Di, 9:15 - 11:00, SR 11; (auch während der Semesterferien) Wolfrum U.
mit
N.N.
- Cell biology of sensory cells (in englischer Sprache)(vorzugsweise Kandidaten); Seminar; 2 SWS; Schein; ECTS: 2; Fr, 10:15 - 12:00, SR 11; (auch in den Semesterferien) Wolfrum U.
mit
N.N.
- Aktuelle Aspekte der Haustierkunde
Seminar; 2 SWS; Schein; ECTS: 2; Fr, 10:15 - 12:00, SR 275 (Spez. Botanik) Hemmer H.
- Interdisziplinäres Seminar für Fortgeschrittene: Neurobiologie vom Molekül zum System; Seminar; 2 SWS; Schein; ECTS: 2; Di, 15:15 - 17:00, Sem. Raum; Vorbesprechung: 28.10.2003, 15:15 - 16:00 Uhr, Sem. Raum Dozenten der Fachbereiche 04, 19, 21

Exkursionen

- Kleine Exkursion: Wasservogel
Exkursion; Schein; 10.01.2004, 9.00-16.00 Uhr, Anmeldung ab Semesterbeginn im Institutssekretariat Zoologie, verbindliche Vorbesprechung: 18.12.2003, 12.15 Uhr, SR AG Seitz (02-466) Böhning-Gaese K.
mit
Hilgerloh G.
- Kleine Exkursion: Wasservogel
Exkursion; Schein; 17.01.2004, 9.00-16.00 Uhr; Anmeldung ab Semesterbeginn im Institutssekretariat Zoologie, verbindliche Vorbesprechung: 18.12.2003, 12.15 Uhr, SR AG Seitz (02-466) Böhning-Gaese K.
mit
Hilgerloh G.

Kolloquien

- Zoologisches Kolloquium Die Professoren und Dozenten der Zoologie
Kolloquium; 2 SWS; Do, 17:15 - 19:00, Hs 18; nach besonderer Ankündigung oder unter <http://www.uni-mainz.de/FB/Biologie/Zoologie/Aktuelles.htm>

Sonstiges

- Anleitung zum wissenschaftlichen Arbeiten
AWA; Zeit/Ort n.V. Böhning-Gaese K.
Brandstätter J.H.
- Burmester Th., von Campenhausen Ch., Dorn A., Eisenbeis G., Fischer A., Hemmer H., Hoeger U., Honomichl K., Kamp G., Lieb B., Markl J., Martens J., Neumeyer Ch., Rupprecht R., Seitz A., Veith M., Viertel B., Wässle H., Wegener G., Wolfrum U.

Molekulare Zellbiologie/Biologie für Mediziner

Unterrichtsveranstaltungen mit Leistungsnachweis

- Biologisches Praktikum für Mediziner (in 2 Parallelpraktika)
Praktikum; 4 SWS; Schein;

Di	14:15 - 17:35	Histologischer Kurssaal SB II	Trotter J. mit, Kuhn R., N.N., Albers E.-M.
Mi	14:15 - 17:35	Histologischer Kurssaal SB II	Trotter J. mit, Kuhn R., N.N., Albers E.-M.

Pflichtveranstaltung für Wiederholer

- Pflichtseminar zum Biologischen Praktikum für Mediziner
Seminar; 2 SWS;

Do	10:15 - 12:00	Histologischer Kurssaal SB II	Trotter J. mit, Kuhn R., N.N.
----	---------------	-------------------------------	----------------------------------

Freiwillige Lehrveranstaltungen

Freiwillige Lehrveranstaltung [Begleitseminar zum Biologischen Praktikum]
Seminar; 2 SWS; Einzeltermin am 7.11.2002, 10:00 - 12:00, Raum n.V.

Trotter J.
Kuhn R.

Genetik

Vorlesungen

Grundvorlesung in allgemeiner und molekularer Genetik
Vorlesung; 2 SWS; Schein; ECTS: 2; Fr, 10:15 - 12:00, Hs 18; ab 31.10.2003

Technau G.
Pflugfelder G.
Schmidt E.R., Hankeln Th.

Entwicklungsgenetik

Vorlesung; 2 SWS; Schein; ECTS: 2; Voraussetzung für eine F I Übung
Genetik; Mi, 17:15 - 19:00, Sem. Raum; ab 29.10.2003

Technau G.

Molekulargenetik. Mechanismen der Genregulation

Vorlesung; 1 SWS; Schein; ECTS: 1; Do, 9:15 - 10:00, Sem. Raum; ab
30.10.2003

Pflugfelder G.

Neuroentwicklungsbiologie

Vorlesung; 2 SWS; Schein; ECTS: 2; Do, 17:15 - 19:00, Sem. Raum; ab
30.10.2003

Prokop A.

Vergleichende Tumorbologie

Vorlesung; 1 SWS; Schein; ECTS: 1; Di, 17:15 - 18:00, Sem. Raum; ab
4.11.2003

Kurzik-Dumke U.

Übungen

Übung zur Grundvorlesung in allgemeiner und molekularer Genetik

Übung; 1 SWS; Fr, 12:00 - 13:00, Raum n.V.; ab 31.10.2003

Schmidt E.R., Hankeln Th., mit, Altenhein, B., Löffler, T., Urbach R., Bitz, O.,
Bierbauer, T., Mujica, A.

Technau G.
Pflugfelder G.

F I: Übung in der vorlesungsfreien Zeit. Entwicklungsgenetik

Übung; 8 SWS; Schein; ECTS: 8; Vorbesprechung: 28.10.2003, 12:00 - 12:30
Uhr, Sem. Raum

Technau G.
Urban J.
Prokop A.
mit, Altenhein B., Urbach R., Vef O.

F I: Genetische Übung

Übung; 5 SWS; Schein; ECTS: 5; Vorbesprechung: 29.10.03, 12:00 Uhr,
Sem.Raum; Donnerstag 14:00-19:00, sowie eine Woche 17:00-22:00

Pflugfelder G.
mit
Löffler Th.
Vef O.

F II Übung für Fortgeschrittene. Keimbahn-spezifische Chromatinproteine

in Drosophila; Übung; 14 SWS; Schein; ECTS: 14; Kontakt per e-mail.
Kontaktformular auf homepage: hennig-online.net/wolfgang/Lehrbucch-html;
nach Vereinbarung im DAAD-Labor Shanghai

Hennig W.

F II Übung für Fortgeschrittene. Molekulargenetische, neuroanatomische

und verhaltensphysiologische Untersuchungen zur Entstehung und
Degeneration des adulten Nervensystems; Übung; 14 SWS; Schein; ECTS: 14;
persönliche Anmeldung, ganztägig; Zeit und Ort nach Vereinbarung

Pflugfelder G.

F II: Übung für Fortgeschrittene. Genetische und zellbiologische
Untersuchungen zur embryonalen Musterbildung; Übung; 14 SWS; Schein;
ECTS: 14; persönliche Anmeldung, ganztägig; nach Vereinbarung

Technau G.
Urban J.
mit
Altenhein B., Löffler Th., Urbach R., Vef O.

F II: Übung für Fortgeschrittene. Laborpraktikum: molekulare und
zelluläre Mechanismen der Entwicklung von Synapsen; Übung; 14 SWS;
Schein; ECTS: 14; persönliche Anmeldung, ganztägig; nach Vereinbarung

Prokop A.

F II: Genetische Übung für Fortgeschrittene. Laborpraktikum: Molekulare Tumorgenetik; Übung; 14 SWS; Schein; ECTS: 14; persönliche Anmeldung, ganztägig; nach Vereinbarung Kurzik-Dumke U.

Seminare

Interdisziplinäres Seminar für Fortgeschrittene: Neurobiologie vom Molekül zum System; Seminar; 2 SWS; Schein; ECTS: 2; Di, 15:15 - 17:00, Sem. Raum; Vorberechnung: 28.10.2003, 15:15 - 16:00 Uhr, Sem. Raum Dozenten der Fachbereiche 04, 19, 21

Literaturseminar: Chromatin-Struktur und -Funktion Hennig W.
Seminar; 2 SWS; Schein; ECTS: 2; durchgeführt als Blockveranstaltung; Zeit/Ort n.V.

Seminar für Doktoranden und Diplomanden. Entwicklungsgenetik Technau G.
Prokop A.
Seminar; 2 SWS; nach Vereinbarung Urban J., Altenhein B., Löffler Th., Urbach R., Vef O.

Seminar für Doktoranden und Diplomanden. Methodisches Herangehen bei der Aufklärung molekular- und zellbiologischer Fragestellungen; Seminar; 2 SWS; nach Vereinbarung Kurzik-Dumke U.

Seminar für Fortgeschrittene: Biologie der Alterungsprozesse Kurzik-Dumke U.
Seminar; 2 SWS; Schein; ECTS: 2; durchgeführt als Blockveranstaltung an 2 Tagen; Vorberechnung: 5.11.2003, 12:00 - 12:30 Uhr, Sem. Raum

Seminar für Fortgeschrittene: Cancer related signaling pathways and pattern formation; Seminar; 2 SWS; Schein; ECTS: 2; Blockseminar; nach Vereinbarung Kurzik-Dumke U.

Seminar für Fortgeschrittene: Hand oder Fuß? Molekulare Grundlagen der Musterbildung; Seminar; 2 SWS; Schein; ECTS: 2; durchgeführt als Blockveranstaltung an einem Wochenende; Vorberechnung: 28.10.2003, 12:30 - 13:00 Uhr, Sem. Raum Urban J.

Seminar für Fortgeschrittene: Molekulare Mechanismen der zellulären Streßantwort; Seminar; 2 SWS; Schein; ECTS: 2; durchgeführt als Blockveranstaltung an 2 Tagen; Vorberechnung: 5.11.2003, 12:30 - 13:00 Uhr, Sem. Raum Kurzik-Dumke U.

Seminar für Fortgeschrittene: Stammzellen im embryonalen und adulten Nervensystem; Seminar; 2 SWS; Schein; ECTS: 2; durchgeführt als Blockveranstaltung an 2 Tagen; Vorberechnung: 30.10.2003, 13:00 - 13:30 Uhr, Sem. Raum Saaler-Reinhardt S.

Seminar für Fortgeschrittene: Tiermodelle für erbliche menschliche neurodegenerative Erkrankungen; Seminar; 2 SWS; Schein; ECTS: 2; Zeit/Ort n.V. Pflugfelder G.

Seminar für Fortgeschrittene: Von der Fliege zum Menschen. Genetik der Hirnentwicklung; Seminar; 2 SWS; Schein; ECTS: 2; durchgeführt als Blockveranstaltung an einem Wochenende; Vorberechnung: 28.10.2003, 12:30 - 13:00 Uhr, Sem. Raum Technau G.
mit
Urbach R.

Kolloquien

Genetisches Kolloquium Professoren und Dozenten
der Genetik
Kolloquium; 1 SWS; Freitag, 16:00 - 17:00 Sem. Raum

Sonstiges

Anleitung zum wissenschaftlichen Arbeiten Technau G.
Pflugfelder G.
AWA; ganztägig; Zeit/Ort n.V. Hennig W., Kurzik-Dumke U., Prokop A., Urban J.

Anleitung zum wissenschaftlichen Arbeiten für Diplomanden und Doktoranden
AWA; ganztägig; Zeit/Ort n.V. Hennig W.

Molekulargenetik

Vorlesungen

Grundvorlesung in allgemeiner und molekularer Genetik
Vorlesung; 2 SWS; Schein; ECTS: 2; Fr, 10:15 - 12:00, Hs 18; ab 31.10.2003
Technau G.
Pflugfelder G.
Schmidt E.R., Hankeln Th.

Molekulargenetik der Eukaryoten
Vorlesung; 2 SWS; Schein; ECTS: 2; Vorlesungsteilnahme ist Voraussetzung für eine Teilnahme an Übung F I „Molekulargenetik der Eukaryoten“; Di, 17:15 - 19:00, Hs 18; ab 28.10.2003
Schmidt E.R.

Genomforschung und Sequenzanalyse
Vorlesung; 2 SWS; Schein; ECTS: 2; Do, 15:15 - 17:00, Hs 18; ab 6.11.2003
Hankeln Th.
Burmester Th.

Eukaryotische Genregulation
Vorlesung; 1 SWS; Schein; ECTS: 1; Mi, 16:15 - 17:00, Seminar-Raum; ab 29.10.2003
Blessing M.

Funktionelle Genomanalyse: medizinische und biologische Möglichkeiten?
Vorlesung; Blockvorlesung; nach Vereinbarung
Schwaeble W.

Möglichkeiten der Evolution
Vorlesung; 1 SWS; Schein; ECTS: 1; Di, 14:15 - 15:00, Raum n.V.; SB II 03-633
Sachsse W.

Übungen

Übung zur Grundvorlesung in allgemeiner und molekularer Genetik
Übung; 1 SWS; ab 31.10.2003; Fr, 12:00 - 13:00, Raum n.V.
Schmidt E.R.
Hankeln Th.
Technau G., Pflugfelder G., Urban J., mit, Bitz, O., Bierbauer, T., Mujica, A., Altenhein, B., Löffler, T., Urbach, R.

F I: Übung in der vorlesungsfreien Zeit. Molekulargenetik der Eukaryoten
Übung; 8 SWS; Schein; ECTS: 8; ganztägig, 2 Wochen begrenzte Teilnehmerzahl, pers. Anmeldung erf., Voraussetzung: Vorl. Mol.Gen.der Eukaryoten; 24.02.04 - 05.03.04, KR SB I
Schmidt E.R.
mit
Bitz, O.
Mujica, A.

F I: Übung in der vorlesungsfreien Zeit. Analyse von Eukaryoten-Genen mit molekularbiologischen und computergestützten Methoden; Übung; 8 SWS; Schein; ECTS: 8; ganztägig 2 Wochen; 22.03.04 - 02.04.04, KR SB I
Hankeln Th.
mit
Ebner, B.
Fuchs, C., Gerlach, F., Laufs T., Wystub S.

F II: Molekulare Analyse von Eukaryotengenomen/-genomen. Pers. Anmeldung erforderlich (Skr. Molekulargenetik); Übung; 14 SWS; Schein; ECTS: 14; ganztägig 4 Wochen, Blockveranstaltung, Beginn 27.10.03; Zeit/Ort n.V.
Schmidt E.R.
mit
Bitz, O.
Mujica, A.

F II: Klonierung und funktionelle Analyse von Eukaryoten-Genen. Persönliche Anmeldung erforderlich (Sekretariat Molekulargenetik); Übung; 14 SWS; Schein; ECTS: 14; ganztägig 4 Wochen, Blockveranstaltung; Beginn 27.10.2003, Zeit nach Vereinbarung
Hankeln Th.
mit
Laufs T.
Wystub S.

F II: Funktionsanalysen von Säugergenen. Voraussetzung: Teilnahme an F I Übung „Molekulargenetik der Eukaryoten“; Übung; 14 SWS; Schein; ECTS: 14; Blockveranstaltung; vier Wochen; Zeit/Ort n.V.
Blessing M.

Einführung in das Baculovirus- Expressionsvektor-System und Insektenzellkulturtechniken; Übung; 4 SWS; Schein; ECTS: 4; Blockveranstaltung. 1 Woche, pers. Anmeldung erforderlich, kann als F I anerkannt werden; Vorberechnung: 9.12.2003, 14:00 - 15:00 Uhr, Seminar-Raum
Jehle J.

Seminare

Seminar für Doktoranden und Diplomanden Seminar; 1 SWS; Mo 09:00-10:00, Seminarraum	Schmidt E.R. Hankeln Th.
Seminar für Fortgeschrittene: Neuere Arbeiten aus der Molekulargenetik Seminar; 2 SWS; Schein; ECTS: 2; nach Vereinbarung	Schmidt E.R.
Seminar für Fortgeschrittene: Aktuelle Themen der Genomforschung Seminar; 2 SWS; Schein; ECTS: 2; Zeit und Ort nach Vereinbarung	Hankeln Th.
Seminar für Fortgeschrittene: Genetische Grundlagen zu Möglichkeiten der Evolution; Seminar; 1 SWS; Schein; ECTS: 1; Voraussetzung: Vorlesung Möglichkeiten der Evolution; SB II, 03-633	Sachsse W.

Kolloquien

Molekulargenetisches Kolloquium Kolloquium; 1 SWS; Fr 16:00-18:00, Seminarraum, nach Ankündigung	Professoren und Dozenten der Molekulargenetik
---	--

Sonstiges

Anleitung zum wissenschaftlichen Arbeiten AWA; ganztägig (prs.); Zeit/Ort n.V.	Schmidt E.R. Hankeln Th.
---	-----------------------------

Anthropologie (Humanbiologie)**Vorlesungen**

Biologie des Menschen Vorlesung; 3 SWS; ECTS: 3; Do, 9:15 - 12:00, Hs Anthropologie	N.N.
Allgemeine und Molekulare Genetik für Anthropologen Vorlesung; 2 SWS; ECTS: 2; (für HF Magister -Studierende); Mi, 10:15 - 12:00, Hs Anthropologie	Zischler H.
Einführung in die Altersforschung Vorlesung; 1 SWS; ECTS: 1; Di, 9:15 - 10:00, Hs Anthropologie; Vorbesprechung: 28.10.2003, 9:15 Uhr, Hs Anthropologie	Dittmar M.
Forensische Molekularbiologie und Populationsgenetik Vorlesung; 1 SWS; Mo, 9:15 - 10:00, Hs Anthropologie; Vorbesprechung: 27.10.2003, 9:15 Uhr, Hs Anthropologie	Schneider P.M.

Übungen

Einführung in die Molekulare Anthropologie Übung; 2 SWS; ben. Schein; ECTS: 4; Mo, 16:15 - 18:00, Hs Anthropologie	Alt K.W. mit Burger J., Bramanti B.
Übung zur Vorlesung „Allgemeine und Molekulare Genetik für Anthropologen“ Übung; 1 SWS; Schein; ECTS: 2; (für HF Magister-Studierende); Z.u.O.n.V.	Zischler H.
Anthropologische Übung I: Einführung in die Anthropologie Übung; 2 SWS; Schein; ECTS: 4; Di, 14:15 - 16:00, Hs Anthropologie	Henke W. mit Kemkes-Grottenthaler A.
Anthropologische Übung II: Ontogenese und Phylogenese des Menschen Übung; 2 SWS; ECTS: 4; Di, 16:15 - 18:00, Hs Anthropologie	Henke W. mit Kemkes-Grottenthaler A.
FI: Humanphysiologische Untersuchungsmethoden Übung; 2 SWS; Schein; ECTS: 4; Zeit n.V., SR Anthropologie; Blockpraktikum, ganztägig, 22.02. bis 27.02.2004; Vorbesprechung: 27.10.2003, 10:15 Uhr, Hs Anthropologie	Dittmar M.
FI: Paläoanthropologie, Prähistorische Anthropologie, Bevölkerungsbiologie; Übung; Schein; ECTS: 18; Zeit n.V., SR	Henke W. Zischler H.

Anthropologie; 1. Semesterdrittel (27.10.-28.11.2003), ganztägig	mit Kemkes-Grottenthaler A.
FII: Anthropologische Projektarbeit Übung; Schein; ECTS: 18; Zeit n.V., SR Anthropologie; 2. Semesterdrittel (01.12.2003-16.01.2004), ganztägig	Henke W. Zischler H. mit Kemkes-Grottenthaler A.
FII: Molekulargenetische Spurenanalytik an biogenen anthropologischen und archäologischen Quellenmaterialien; Übung; Schein; ECTS: 18; Zeit n.V., SR Anthropologie; 3. Semesterdrittel (19.01.-20.02.2004), ganztägig	Alt K.W. mit Burger J. Bramanti B.
Seminare	
Primatologisches Seminar Seminar; 2 SWS; ECTS: 4; Do, 14:15 - 16:00, Hs Anthropologie	Henke W.
Sonstiges	
Anthropologisches Kolloquium Kolloquium; 2 SWS; Zeit n.V., Hs Anthropologie; 14tägl.	Alt K.W. Henke W. Zischler H., Dittmar M.
Anthropologische Exkursionen Exkursion; Z.u.O.n.V.	Alt K.W. Henke W. und Mitarbeiter
Anleitung zum wissenschaftlichen Arbeiten AWA; ganztägig, Z.n.V. im Institut	Zischler H. Alt K.W. Henke W., Dittmar M.
Besprechung aktueller wissenschaftlicher Themen und Forschungsprojekte LV; 2 SWS; Zeit n.V., Hs Anthropologie	Alt K.W. Henke W. Zischler H., und Mitarbeiter

Mikrobiologie und Weinwissenschaft

Vorlesungen

Stoffwechsel und Energetik Vorlesung; 2 SWS; Schein; ECTS: 2; Mo, 9:15 - 11:00, SR 11; Vorlesungsbeginn: 27.10.2003	Uden G.
Mikrobielle Ökologie Vorlesung; 2 SWS; Schein; ECTS: 2; Di, Do, 11:15 - 12:00, SR 11; Vorlesungsbeginn: 28.10.2003	König H.
Biologie und Chemie des Sauerstoffs Vorlesung; 1 SWS; Ringvorlesung; Di, 13:15 - 14:00, Hs 18; ab 28.10.2003	Decker H. Paulsen H. Uden G., u.a.

Übungen

FI: Allgemeine Grundlagen (Teil I), Parallelkurs 1 (27.10. bis 7.11.03) Übung; 4 SWS; Schein; ECTS: 4; Anmeldung erforderlich. Liste liegt bis zum 31.07.03 vor dem Sekretariat aus.; jeden Tag, 9:00 - 14:00, Kursraum 00 428; Erster Termin: Montag, 27.10.03.; Vorbesprechung: 1.8.2003, 11:00 - 12:00 Uhr, SR 01 527	König H. Uden G. Petry F. mit Akca E. Dröge S., Fröhlich J., Lehnen D., Li L., Pfeiffer P., Theobald S., Zeuner Y.
FI: Identifizierung, Wachstum und Regulation (Teil II) Parallelkurs 1 (10.11. bis 21.11.03); Übung; 4 SWS; ECTS: 4; Anmeldung erforderlich. Liste liegt bis zum 31.07.03 vor dem Sekretariat aus.; jeden Tag, 9:00 -	König H. Uden G. mit

- 14:00, Kursraum 00 428; Erster Termin: Montag, 10.11.03.;
Vorgesprechung: 1.8.2003, 11:00 - 12:00 Uhr, SR 01 527
Fröhlich J., Lehnen D., Li L., Pfeiffer P., Theobald S., Zeuner Y. Akca E.
Dröge S.
- FI: Allgemeine Grundlagen (Teil I) Parallelkurs 2 (1.12. bis 12.12.03)
Übung; 4 SWS; Schein; ECTS: 4; Anmeldung erforderlich. Liste liegt bis
zum 31.07.03 vor dem Sekretariat aus.; jeden Tag, 9:00 - 14:00, Kursraum
00 428; Erster Termin: Montag, 01.12.03.; Vorgesprechung: 1.8.2003, 11:00
- 12:00 Uhr, SR 01 527
Dröge S., Fröhlich J., Lehnen D., Li L., Pfeiffer P., Theobald S., Zeuner Y. König H.
Uden G.
Petry F.
mit
Akca E.
- FI: Identifizierung, Wachstum und Regulation (Teil II) Parallelkurs 2
(5.01. bis 16.01.04); Übung; 4 SWS; Schein; ECTS: 4; Anmeldung
erforderlich. Liste liegt bis zum 31.07.03 vor dem Sekretariat aus.;
jeden Tag, 9:00 - 14:00, Kursraum 00 428; Erster Termin: Montag,
5.01.04.; Vorgesprechung: 1.8.2003, 11:00 - 12:00 Uhr, SR 01 527
Fröhlich J., Lehnen D., Li L., Pfeiffer P., Theobald S., Zeuner Y. König H.
Uden G.
mit
Akca E.
Dröge S.
- FI: Allgemeine Grundlagen (Teil I), Parallelkurs 3 (26.01. bis 06.02.04)
Übung; 4 SWS; Schein; ECTS: 4; Anmeldung erforderlich. Liste liegt bis
zum 31.07.03 vor dem Sekretariat aus.; jeden Tag, 9:00 - 14:00, Kursraum
00 428; Erster Termin: Montag, 26.01.04.; Vorgesprechung: 1.8.2003, 11:00
- 12:00 Uhr, SR 01 527
Dröge S., Fröhlich J., Lehnen D., Li L., Pfeiffer P., Theobald S., Zeuner Y. König H.
Uden G.
Petry F.
mit
Akca E.
- FI: Identifizierung, Wachstum und Regulation (Teil II) Parallelkurs 3
(9.02. bis 20.02.04); Übung; 4 SWS; Schein; ECTS: 4; Anmeldung
erforderlich. Liste liegt bis zum 31.07.03 vor dem Sekretariat aus.;
jeden Tag, 9:00 - 14:00, Kursraum 00 428; Erster Termin: Montag,
09.02.04.; Vorgesprechung: 1.8.2003, 11:00 - 12:00 Uhr, SR 01 527
Fröhlich J., Lehnen D., Li L., Pfeiffer P., Theobald S., Zeuner Y. König H.
Uden G.
mit
Akca E.
Dröge S.

Seminare

- Mikrobiologisches Seminar
Seminar; 2 SWS; ECTS: 3; Anmeldung erforderlich. Liste liegt vor dem
Sekretariat aus vom 28.07. bis 27.10.2003.; Di, 15:15 - 17:00, SR 11;
Erster Termin: 28.10.2003
Uden G.
- Mikrobiologisches Oberseminar
Seminar; 2 SWS; Schein; Mo, 17:15 - 19:00, SR 01 527; Erster Termin wird
rechtzeitig am schwarzen Brett bekannt gegeben.
Uden G.
König H.
- Seminar für Doktoranden und Diplomanden
Seminar; 2 SWS; Seminar für Doktoranden und Diplomanten des
Arbeitskreises; Mi, 13:00 - 15:00, SR 01 527; Erster Termin: 29.10.2003
Uden G.
- Seminar für Doktoranden und Diplomanden
Seminar; 2 SWS; Do, 15:00 - 17:00, SR 01 527; Erster Termin: Donnerstag,
30.10.2003.
König H.

Exkursionen

- Exkursion zu Industriebetrieben (eintägig)
Exkursion; Anmeldung erforderlich. Liste liegt vor dem Sekretariat aus.;
Der Termin wird rechtzeitig am schwarzen Brett des Instituts bekannt
gegeben.
König H.
Uden G.

Kolloquien

Mikrobiologisches Kolloquium
Kolloquium; 1 SWS; Wir verweisen auf unsere Internetseite; Mo, 17:15 - 19:00, SR 11
König H.
Uden G.

Sonstiges

Anleitung zu wissenschaftlichen Arbeiten
AWA; ganztätig; Zeit/Ort n.V. König H.
Anleitung zu wissenschaftlichen Arbeiten
AWA; ganztätig; Zeit/Ort n.V. Uden G.

Molekulare Biophysik**Vorlesungen**

Biologie und Chemie des Sauerstoffs
Vorlesung; 1 SWS; Ringvorlesung; Di, 13:15 - 14:00, Hs 18; ab 28.10.2003
Decker H.
Paulsen H.
Uden G., u.a.
Konzepte der Biophysik : Einführung in die Biophysik und Bioinformatik
Vorlesung; 2 SWS; Mo, 10:00 - 12:00, Raum n.V.; n.b.A. Decker H.
Molekulare Biophysik I : Biophysik der Proteine
Vorlesung; 2 SWS; Beginn 2. Semesterwoche; Do, 13:00 - 15:00, Hs 18; ab 6.11.2003 Decker H.
Molekulare Biophysik III : Einführung in die Röntgenstrukturanalyse
Vorlesung; 1 SWS; Mi, 13:15 - 14:00, SR 11; ab 5.11.2003
Decker H.
mit
Hartmann H.

Übungen

F I: Übungen am Computer: Struktur, Funktion und Evolution von Proteinen
Übung; 8 SWS; Schein; Teilnahme am Seminar der Übung ist Pflicht; vom 1.3.2004 bis zum 13.3.2004
Decker H.
Burmester Th.
mit
Hartmann H., Moeller M., Schweikardt Th., u.a.
F II : Biophysikalische Übungen für Fortgeschrittene
Übung; 14 SWS; F II nach besonderer Vereinbarung; Zeit n.V., VW-Flachbau mit Mitarbeitern
: Laborräume

Kolloquien

Biophysikalisches Kolloquium
Kolloquium; 2 SWS; mit dem Institut f. Allgemeine Botanik u. d. Institut f. Mikrobiologie u. Weinforschung; Mo, 17:15 - 19:00, Hs 18; nach besonderer Ankündigung
Decker H.
u.a.

Sonstiges

Anleitung zum wiss. Arbeiten
LV; 2 SWS; Zeit/Ort n.V. Decker H.

Mathematik für Biologen

Mindestanforderungen gemäß Studienordnung für den Studiengang Biologie/Diplom
Mathematik für Biologen
Vorlesung mit Übung; 6 SWS; Mo, Fr, 8:00 - 10:00, Hs 18; Übungen
Z.u.O.n.V. Schuh H.-J.

Physik für Biologen

Mindestanforderungen gemäß Studienordnung für den Studiengang Biologie/Diplom

Vorlesungen

Physik für Biologen und Geowissenschaftler (A)
Vorlesung; 4 SWS; Mo, Fr, 8:00 - 10:00, Hs 20

Köpke L.

Übungen zur Physik für Biologen und Geowissenschaftler
Übung; 2 SWS; Zeit/Ort n.V.

Köpke L.
mit Assistenten

Praktika

Physikalisches Praktikum für Biologen und Geowissenschaftler
Praktikum; 4 SWS; Mo, 13:00 - 17:00, Praktikumsräume Bau 2 413; Erster
Praktikumstag

Arends H.-J.
mit Assistenten

Physikalisches Praktikum für Biologen und Geowissenschaftler (A)
(Ferien-Blockpraktikum); Praktikum; 9 SWS; (vierwöchiges Blockpraktikum
ab Ende September bis Semesterbeginn); Mo, Mi, Fr, 9:00 - 12:00,
Praktikumsräume Bau 2 413

Arends H.-J.
mit Assistenten

Chemie für Biologen

Mindestanforderungen gemäß Studienordnung für den Studiengang Biologie/Diplom

Vorlesungen

Chemie für Biologen (1. Semester: Anorganische, Organische und
Physikalische Chemie) [VChfB]; Vorlesung; 5 SWS; ECTS: 6; Beginn: Di,
28.10.03, 12 Uhr; Di, 12:00 - 13:00, Hs 22; Do, 8:00 - 10:00, Hs 22; Fr,
11:00 - 13:00, Hs 22

Dräger M.

Tutorien zur Chemie für Biologen (1. Semester) [TChfB]
Tutorium; 2 SWS; Beginn der Tutorien: Wo 45/03; Tutorien finden in 7
Kursen statt: Kurse 1+2: Mo, Do in SR 134; Kurs 3: Do in SR 132; Kurse
4+5: Mi in SR 134, Do in SR 111; Kurse 6+7: Mi, Do in SR J; Mo, 15:00 -
17:00, SR 134; Do, 11:00 - 13:00, SR 134, SR 132, SR 111, SR J; Mi, 14:00
- 16:00, SR 134; Mi, 15:00 - 17:00, SR J

Dräger M.
und wiss. Mitarb.

Praktika

Chemie für Biologen Kurs A
Praktikum; ECTS: 20; 20-std.; Mo, Di, 10:00 - 18:00, Raum n.V.; Mi, 8:00
- 12:00, Raum n.V.; Neubau Chemie Raum 02-139; Aushänge beachten!!

Zentel R.
wiss. Mitarbeiter

Chemie für Biologen Kurs B
Praktikum; ECTS: 20; 20 Std.; Mi, 13:00 - 17:00, Raum n.V.; Do, Fr, 10:00
- 18:00, Raum n.V.; Neubau Chemie Raum 02-139; Aushänge beachten!!

Zentel R.
wiss. Mitarbeiter

Seminare

Chemie für Biologen
Seminar; zu Praktikum Kurs A; Di, 8:00 - 10:00, SR 107; Mi, 13:00 -
15:00, SR 107; Beginn: 05.11.03, 8:00 Uhr-Labor Raum 02-139

Zentel R.
wiss. Mitarbeiter

Chemie für Biologen
Seminar; zu Praktikum Kurs B; Mi, 9:00 - 11:00, SR 107; Do, 8:00 - 10:00,
SR 107; Beginn: 05.11.03, 8:00 Uhr-Labor Raum 02-139

Zentel R.
wiss. Mitarbeiter

Fachbereich 22 - Geowissenschaften

Becherweg 21, 55128 Mainz, Tel. 06131-39-22268, Fax. 06131-39-24372,

E-Mail: geodekan@uni-mainz.de

Dekan/Dekanin: Univ.-Prof. Dr. Wilken, Rolf-Dieter, Raum 416a, App. 24146

Prodekan/Dekanin: Univ.-Prof. Dr. rer. nat. Ratter, Beate M. W., Raum 222, App. 26158

Dekanat: Witt, Barbara, Raum 415, Johann-Joachim-Becher-Weg 21, 55128 Mainz, App. 22268

Sprechzeiten: Montag bis Freitag von 09.00-12.00

Frauenbeauftragte: Dr. rer. nat. Egner, Heike, App. 22770

Stellvertretende Frauenbeauftragte: Nikoley, Beate, Raum 437a, App. 24373

Vertrauensdozenten für ausländische Studierende (Mineralogie/Geologie/Paläontologie):

Dr. rer. nat. Banerjee, Arun, Raum 303, Johann-Joachim-Becher-Weg 21, 55128 Mainz, App. 24367

Vertrauensdozenten für ausländische Studierende (Geographie):

Univ.-Prof. Dr. Dr. h.c. Domrös, Manfred, Raum 1 341 / 253, Becherweg 21, 55128 Mainz, App. 22296

Fachbereichsbibliothek (Geographische und Geowissenschaftliche Fachbibliothek):

Dr. phil. Krenn, Hilmar, Akad.Dir., Raum 1 341 / 211, App. 22772; Kürten, Monika, Bibliotheksinspektorin, Raum 1a, App. 22855; Dr. rer. nat. habil. Mertz, Dieter, Ak. Dir., Raum 111, App. 22857

Prüfungsamt: Geographie: Bereit, Heidi, Raum 1341/437b, Becherweg 21, 55128 Mainz, App. 24260

Prüfungsamt Geologie/Paläontologie, Mineralogie: Nikoley, Beate, Raum 437a, Becher-Weg 21, 55128 Mainz, App. 24373

Geologie: Dr. rer. nat. Köhn, Daniel, App. 24531

Paläontologie: Univ.-Prof. Dr. Boy, Jürgen, Raum 136, Becher-Weg 21, App. 22387

Mineralogie: Dr. rer. nat. Werner, Hans Dieter, Ak. Dir., Raum 317, Johann-Joachim-Becher-Weg 21, 55128 Mainz, App. 22295

Studienfachberatung in der Studieneinführungswoche: Studienfachberatung Fachschaftsrat Geologie/Mineralogie/Paläontologie: ZuOnV

Studienfachberatung Geographie: Lehramt und Magister: Dr. rer. nat. Emde, Kurt, Akad.Rat, Raum 1 341 / 212, Becherweg 21, 55128 Mainz, App. 22898

Studienfachberatung Geographie: Diplom: Dipl. Geogr. Zimmermann, Stefan, Raum 1 341 / 225, Becherweg 21, 55128 Mainz, App. 24494

Lehrkörper

Universitätsprofessorinnen/professoren

Boy, Jürgen, Univ.-Prof. Dr., Institut für Geowissenschaften (Paläontologie und Geologie); Raum 136, Becher-Weg 21, App. 22387

Domrös, Manfred, Univ.-Prof. Dr. Dr. h.c., Geographisches Institut; Raum 1 341 / 253, Becherweg 21, 55128 Mainz, App. 22296, physische.geographie@geo.uni-mainz.de

Escher, Anton, Univ.-Prof. Dr. rer. nat., Geographisches Institut; Raum 1 341 / 235, Becherweg 21, 55128 Mainz, App. 25654, a.escher@geo.uni-mainz.de

Grunert, Jörg, Univ.-Prof. Dr. rer. nat., Geographisches Institut; Raum 1 341 / 249, Becherweg 21, 55128 Mainz, App. 22694, j.grunert@geo.uni-mainz.de

Kersten, Michael, Univ.-Prof. Dr. Ing., Institut für Geowissenschaften (Umweltgeochemie); Raum 327, Becher-Weg 21, 55128 Mainz, App. 24366, michael.kersten@mail.uni-mainz.de

Kröner, Alfred, Univ.-Prof., Ph.D., Institut für Geowissenschaften (Geologie); Raum 103, Becher-Weg 21, 55128 Mainz, App. 22163, kroener@mail.uni-mainz.de

Meyer, Günter, Univ.-Prof. Dr. rer. nat., Geographisches Institut; Raum 1 341 / 231, Becherweg 21, 55128 Mainz, App. 22701, g.meyer@geo.uni-mainz.de

Passchier, Cornelis Willem, Univ.-Prof. Dr., Institut für Geowissenschaften (Tektonophysik); Raum 435, Becher-Weg 21, 55128 Mainz, App. 23217, cpasschi@mail.uni-mainz.de

Preuß, Johannes, Univ.-Prof. Dr. rer. nat., Geographisches Institut; Raum 1 341 / 201, Becherweg 21, 55128 Mainz, App. 22466, j.preuss@geo.uni-mainz.de

Ratter, Beate M. W., Univ.-Prof. Dr. rer. nat., Geographisches Institut; Raum 222, Becherweg 21, 55128 Mainz, App. 26158, ratter@uni-mainz.de

Schenk, Dietmar, Univ.-Prof. Dr., Institut für Geowissenschaften (Angewandte Geologie); Raum 248, Becher-Weg 21, 55128 Mainz, App. 22858, angewandte.geologie@uni-mainz.de

Schmidt-Kittler, Norbert, Univ.-Prof. Dr., Institut für Geowissenschaften (Paläontologie und Geologie); Raum 128, Becher-Weg 21, 55128 Mainz, App. 22326, n.schmidt-kittler@mail.uni-mainz.de

Sirocko, Frank, Univ.-Prof. Dr., Institut für Geowissenschaften (Sedimentologie/Exogene Geologie); Raum 112, Becher-Weg 21, 55122 Mainz, App. 22714, sirocko@mail.uni-mainz.de

Wilken, Rolf-Dieter, Univ.-Prof. Dr., Institut für Geowissenschaften (Angewandte Hydrochemie); Raum 416a, Becher-Weg 21, 55122 Mainz, App. 24146, wilken@uni-mainz.de; Hauptstraße 9, 55270 Jugenheim/Rhh; Kurfürstenstraße 6, 65203 Wiesbaden, Tel. 0611-2360521, Fax. 0611-2360560

apl. Professorinnen/Professoren

Brachert, Thomas, Dr. rer. nat. habil., Institut für Geowissenschaften (Paläontologie und Geologie); Raum 125, Becher-Weg 21, 55128 Mainz, App. 24281, brachert@mail.uni-mainz.de

Fuchs, Hans-Joachim, Prof. Dr., Geographisches Institut; Raum 1 341 / 252, Becherweg 21, 55128 Mainz, App. 24491, hans.fuchs@uni-mainz.de

Heidt, Volker, Prof. Dr., Akad.Dir., Geographisches Institut; Raum 1 341 / 429, Becherweg 21, 55128 Mainz, App. 25426, v.heidt@geo.uni-mainz.de

Hofmeister, Wolfgang, apl. Prof., Akad.Oberrat, Institut für Geowissenschaften (Mineralogie); Raum 441, Becher-Weg 21, 55128 Mainz, App. 24365, hofmeist@mail.uni-mainz.de

Reischmann, Thomas, Dr. rer. nat. habil., Institut für Geowissenschaften (Geologie/Paläontologie); Raum 109, Becher-Weg 21, 55128 Mainz, App. 22859, thomas.reischmann@mail.uni-mainz.de

Ring, Uwe, Dr. rer. nat. habil., Prof., Institut für Geowissenschaften (Geologie/Paläontologie); Raum 110, Johann-Joachim-Becher-Weg 21, 55128 Mainz, App. 22164, ring@mail.uni-mainz.de

Entpflichtete/ i. R. befindliche Professorinnen/Professoren

Böhm, Horst, Univ.-Prof. Dr., Institut für Geowissenschaften (Mineralogie und Kristallographie); Raum 301, Becher-Weg 21, App. 22848, horst.boehm@mail.uni-mainz.de

Dürr, Stefan, Univ.-Prof. Dr., (pens.), Institut für Geowissenschaften (Geologie und Paläontologie); Raum 02524b, Colonel-Kleinmann-Weg 2 (SB II), 55128 Mainz, App. 22854, Duerr@mail.uni-mainz.de

Eggers, Heinz, Univ.-Prof.Dr.phil.(emeritiert), Geographisches Institut; Tel. 06131 82552

Hildebrandt, Helmut, Univ.-Prof.Dr.rer.nat.(a.D.), Geographisches Institut; Raum 1 341 / 238, Becherweg 21, 55128 Mainz, App. 24092, h.hildebrandt@geo.uni-mainz.de

Jacoby, Wolfgang, Univ.-Prof. Dr., Institut für Geowissenschaften (Geophysik); Raum 138a, Becher-Weg 21, 55128 Mainz, App. 23223, jacoby@mail.uni-mainz.de

Kandler, Otto, Univ.-Prof.Dr.rer.nat.(a.D.), Geographisches Institut; Raum 1 341 / 238, Becherweg 21, 55128 Mainz, App. 24092, o.kandler@gmx.de

Keesmann, Ingo, Univ.-Prof. Dr. (pensioniert), Institut für Geowissenschaften (Mineralogie); Thomas-Mann-Str. 19, 55122 Mainz, App. 30181, kessmann@mail.uni-mainz.de

Klaer, Wendelin, Univ.-Prof.Dr.rer.nat.(emeritiert), Geographisches Institut; Raum 1 341 / 206, Becherweg 21, 55128 Mainz, Tel. 06722 750804

Uthoff, Dieter, Univ.-Prof.Dr.phil.(a.D.), Dipl.-Geogr., Geographisches Institut; Tel. 06724 3659

Hochschuldozentinnen/dozenten

Hofmann, Thilo, Dr. rer. nat. habil., Institut für Geowissenschaften (Angewandte Geologie); Raum 431, Johann-Joachim-Becher-Weg 21, 55128 Mainz, App. 23771, thilo.hofmann@uni-mainz.de

Pütz, Robert, PD Dr., Geographisches Institut; Raum 1 341 / 224, Becherweg 21, 55128 Mainz, App. 24764, r.puetz@geo.uni-mainz.de

Privatdozentinnen/Privatdozenten

Brüggmann, Gerhard, Dr. rer. nat. habil., Priv. Dozent, Institut für Geowissenschaften (Mineralogie); Max-Planck-Institut für Chemie, Becherweg 27, 55128 Mainz, Tel. 06131 305362, brueggmann@mpch-mainz.mpg.de

Mertz, Dieter, Dr. rer. nat. habil., Ak. Dir., Institut für Geowissenschaften (Geologie und Mineralogie); Raum 111, Johann-Joachim-Becher-Weg 21, 55128 Mainz, App. 22857, mertz@mail.uni-mainz.de

Poller, Ulrike, Dr. rer. nat. habil., Priv. Dozent, Institut für Geowissenschaften (Mineralogie); Max-Planck-Institut für Chemie, 55128 Mainz, Tel. 06131 305 210, poller@mpch-mainz.mpg.de

Wissenschaftliche Assistentinnen/Assistenten

Glasze, Georg, Dr. rer. nat., Geographisches Institut; Raum 1 341 / 227, Becherweg 21, 55128 Mainz, App. 25750, g.glasze@geo.uni-mainz.de

Köhn, Daniel, Dr. rer. nat., Institut für Geowissenschaften; Raum 434 b, Becherweg 21, 55128 Mainz, App. 24531, koehn@mail.uni-mainz.de

Rein, Bert, Dr. rer. nat., Institut für Geowissenschaften (Sedimentologie/Exogene Geologie); Raum 432, Johann-Joachim-Becher-Weg 21, 55128 Mainz, App. 20892, brein@mail.uni-mainz.de

Roggenthin, Heike, Dr. rer. nat., Geographisches Institut; Raum 1 341 / 226, Becherweg 21, 55128 Mainz, App. 22927, h.roggenthin@geo.uni-mainz.de

Schäfer, Dirk, Dr. rer. nat., Geographisches Institut; Raum 1 341 / 202, Becherweg 21, 55128 Mainz, App. 24371, d.schaefer@geo.uni-mainz.de

Szöcs, Andreas, Dr. rer. nat., Geographisches Institut; Raum 1 341 / 203, Becherweg 21, 55128 Mainz, App. 22773, a.szocs@geo.uni-mainz.de

Wissenschaftliche Mitarbeiterinnen/Mitarbeiter

Ambos, Robert, Dr. rer. nat., Akad.Dir., Geographisches Institut; Raum 1 341 / 220, Becherweg 21, 55099 Mainz, App. 22494, r.ambos@geo.uni-mainz.de

Banerjee, Arun, Dr. rer. nat., Institut für Geowissenschaften; Raum 303, Johann-Joachim-Becher-Weg 21, 55128 Mainz, App. 24367, Banerjee@mail.zdv.uni-mainz.de

Bausinger, Tobias, Dipl. Geogr., Geographisches Institut; Raum 1 341 / 245, Becherweg 21, 55099 Mainz, App. 24332, t.bausinger@geo.uni-mainz.de

Biele, Eva, Dr. rer. nat., Geographisches Institut; Raum 1 341 / 206, Becherweg 21, 55099 Mainz, App. 24492, e.biele@geo.uni-mainz.de

Dehner, Ulrich, Dr. rer. nat., Geographisches Institut; Raum SB II, 02-423, Becherweg 21, 55128 Mainz, App. 22466, u.dehner@geo.uni-mainz.de

Egner, Heike, Dr. rer. nat., Geographisches Institut; Raum 1 341 / 213, Becherweg 21, 55128 Mainz, App. 22770, h.egner@geo.uni-mainz.de

Emde, Kurt, Dr. rer. nat., Akad.Rat, Geographisches Institut (Laborleiter); Raum 1 341 / 212, Becherweg 21, 55128 Mainz, App. 22898, k.emde@geo.uni-mainz.de

Enzmann, Frieder, Dr. rer. nat., Institut für Geowissenschaften; Raum 413, Johann Joachim Becher-Weg 21, 55128 Mainz, App. 25584, enzmann@uni-mainz.de

Häger, Tobias, Dr. rer. nat., Institut für Geowissenschaften (Mineralogie); Raum 440, Johann-Joachim-Becher-Weg 21, 55128 Mainz, App. 22256, Tobias.Haeger@Uni-Mainz.de

Krenn, Hilmar, Dr. phil., Akad.Dir., Geographisches Institut; Raum 1 341 / 211, Becherweg 21, 55128 Mainz, App. 22772, h.krenn@geo.uni-mainz.de

Leicht, Brigitte, Dipl. Geogr., Geographisches Institut; Raum 428, Becherweg 21, 55128 Mainz, App. 22431, b.leicht@geo.uni-mainz.de

Lücke, Hartmut, Dr. phil.nat., Geographisches Institut; Raum 1 341 / 217, Becherweg 21, 55128 Mainz, App. 22137, h.luecke@geo.uni-mainz.de

Sabbagh, Jamill, Dr. rer. nat., Geographisches Institut; Raum 1 341 / 429, Becherweg 21, 55128 Mainz, App. 20218, j.sabbagh@geo.uni-mainz.de

Schulz-Dobrick, Burkhard, Dr. rer. nat., Ak.ORat, Institut für Geowissenschaften (Mineralogie und Geochemie); Raum 320, Johann-Joachim-Becher-Weg 21, 55128 Mainz, App. 24112, B.SchulzD@mail.uni-mainz.de

Spehs, Peter, Dipl. Geogr., Geographisches Institut; Raum 1 341 / 131b, Becherweg 21, 55128 Mainz, App. 25050, p.spehs@geo.uni-mainz.de

Thielmann, Jörn, M.A., Geographisches Institut; Raum 1 341 / 222, Becherweg 21, 55128 Mainz, App. 22846, j.thielmann@geo.uni-mainz.de

Werner, Hans Dieter, Dr. rer. nat., Ak. Dir., Institut für Geowissenschaften (Mineralogie); Raum 317, Johann-Joachim-Becher-Weg 21, 55128 Mainz, App. 22295, werner@mail.uni-mainz.de

Werner, Marcus, Geographisches Institut; Raum 226, Becherweg 21, 55099 Mainz, App. 22927, mawerner@uni-mainz.de

Zimmermann, Stefan, Dipl. Geogr., Geographisches Institut; Raum 1 341 / 225, Becherweg 21, 55128 Mainz, App. 24494, s.zimmermann@geo.uni-mainz.de

Nichtbedienstete Professorinnen/Professoren

Schultz, Ludolf, Prof. Dr., Institut für Geowissenschaften (Isotopen-Geologie); Max-Planck-Institut für Chemie, 55128 Mainz, Tel. 06131 305279, schultz@mpch-mainz.mpg.de

Nichtbedienstete apl. Professorinnen/Professoren

Krauter, Edmund, apl. Prof., Institut für Geowissenschaften (Ingenieurgeologie); geo-international, Mombacher Str. 49-58, 55122 Mainz, Tel. 06131 38 7071, feuerba@mail.uni-mainz.de

Pannhorst, Wolfgang, Dr. rer. nat. habil., Institut für Geowissenschaften; Schott-Glaswerke, 55122 Mainz, Tel. 06131 66 7258, Wolfgang.pannhorst@schott.com

Schürmann, Heinz, Dr. rer. nat. habil., Geographisches Institut; Tel. 0521 1365892, h.schuermann@geo.uni-mainz.de

Nichtbedienstete Honorarprofessorinnen/professoren

Hofmann, Albrecht W., Prof. Dr., Institut für Geowissenschaften (Geochemie); Max-Planck-Institut für Chemie, 55128 Mainz, Tel. 06131 305 280, hofmann@mpch-mainz.mpg.de

Nichtbedienstete Privatdozenten

Ackermann, Lothar, Dr. rer. nat. habil., Priv. Dozent, Institut für Geowissenschaften; Forschungsinstitut für Mineralische und Metallische Werkstoffe/Edelstein/Edelmetalle GmbH, Struthstr., 55743 Idar-Oberstein, Tel. 06781 21191, ackermann@fee-io.de

Ternes, Thomas, Dr. rer. nat. habil., Institut für Geowissenschaften; Johann-Joachim-Becher-Weg 21, 55128 Mainz, Tel. 0611 7804343, Thomas.ternes@ESWE.com

Wieber, Georg, Dr. rer. nat. habil., Institut für Geowissenschaften; Becherweg 21, 55128 Mainz, Tel. 0261 120 2549, GeorgWieber@aol.com

Wilde, Volker, Dr. rer. nat. habil., Sektionsleiter, Institut für Geowissenschaften (Paläontologie); Forschungsinstitut Senckenberg, Sektion Paläobotanik, Senckenberganlage 25, 60325 Frankfurt/Main, Tel. 069 97075 160, vvwilde@sngkw.uni-frankfurt.de

Lehrbeauftragte Habilitierte

Grimm, Kirsten, Dr. rer. nat. habil., Priv. Dozent, Institut für Geowissenschaften (Paläontologie); Raum 119, Johann-Joachim-Becher-Weg 21, 55128 Mainz, Tel. 06131 23429, kgrimm@mail.uni-mainz.de; Eduard-Frank-Str. 12, 55122 Mainz, Tel. 06131-371128

Kühne, Olaf, Dr. phil. habil., Geographisches Institut; Saaruferstr. 16, 66111 Saarbrücken, o.kuehne@umwelt.saarland.de

Lehrbeauftragte

Borchert, Horst, Dr. rer. nat., Dipl.-Phys., Phys.-Dir., Geographisches Institut; Raum 205, Westring 159, 55120 Mainz, Tel. 06131 683516 u 06131 689738, dr.h.borchert@mainz.netsurf.de

Emmerich, Karl-Heinz, Dr. phil., Reg.Dir., Institut für Geowissenschaften; Hessisches Landesamt für Umwelt und Geologie, 65203 Wiesbaden, Tel. 0611 6939 413, k.emmerich@hlug.de

Fastnacht, Michael, Institut für Geowissenschaften (Paläontologie); Raum 117, Johann-Joachim-Becher-Weg 21, 55128 Mainz, App. 24765, fastn000@mail.uni-mainz.de

Feuerbach, Johannes, Dr. rer. nat., Institut für Geowissenschaften (Ingenieurgeologie); geo-international, Mombacher Str. 49-58, 55122 Mainz, Tel. 06131 38 7071, feuerba@mail.uni-mainz.de

- Franzen**, Nathalie, Dipl. Geogr., Geographisches Institut; Mittlere Bleiche 37, 55116 Mainz, Tel. 06131 231164, nathalie.franzen@t-online.de
- Häfner**, Friedrich, Dr. rer. nat., Institut für Geowissenschaften; Becherweg 21, 55128 Mainz, Tel. 06131 9254 362, friedrich.haefner@gla-rlp.de
- Hoffmann**, Gerhard, OStudDir., Geographisches Institut; Elisabeth-Langgässer-Gymnasium, Frankenstr. 17, 55232 Alzey, Tel. 06731 8131, hoffmann-siefersheim@t-online.de
- Hottenrott**, Martin, Dr. rer. nat., Institut für Geowissenschaften (Paläontologie); Raum 738, Hessisches Landesamt für Umwelt und Geologie, Rheingaustr. 186, 65203 Wiesbaden, Tel. 0611 6939 934, m.hottenrott@hlug.de
- Hünerfauth-Brixius**, Karin, Dipl. Geogr., Geographisches Institut; Lüderitz-Str. 6, 56076 Koblenz, Tel. 0261 1335838, huen.brix@gmx.net
- Keil**, Manfred, Dipl.-Phys., Geographisches Institut; DLR Oberpfaffenhofen, Deutsches Fernerkundungsdatenzentrum, D-82230 Weßling, Tel. 08153 281377, Manfred.Keil@dlr.de
- Kritsotakis**, Konstantin, Dr. rer. nat., Institut für Geowissenschaften (Mineralogie); Johann-Joachim-Becher-Weg 21, 55128 Mainz, App. 16131 3922844, Kritso@mail.uni-mainz.de
- Maqsud**, Nek Mohammed, Dr. rer. nat., Geographisches Institut; Katzenberg 159, 55126 Mainz, Tel. 06131 478162
- Mense-Stefan**, Anne, Dipl. Geogr., Geographisches Institut; Bahnhofstr. 34, 55262 Heidesheim, App. 23430 d od 06132 713659 pr, A.Mense-Stefan@geo.uni-mainz.de
- Moseler**, Claudius, Dr. rer. nat., Geographisches Institut; Hinter den Wiesen 4, 55127 Mainz, Tel. 06131 368284, ccmoseler@t-online.de
- Petermann**, Sandra, Dipl. Geogr., Geographisches Institut; Becherweg 21, 55128 Mainz, App. 25654, s.petermann@uni-mainz.de
- Pfeiffer**, Matthias, Dipl. Geogr., Geographisches Institut; 55128 Mainz, Tel. 06731 41372, matthiaspfeiffer@gmx.de
- Rieder**, Anja, Dipl. Geogr., Geographisches Institut; Willy-Brandt-Platz 6, 55122 Mainz, Tel. 06131 612688, anjarieder@web.de
- Schäfer**, Peter, Dr. rer. nat., Obergelogeierat, Institut für Geowissenschaften (Paläontologie); Geologisches Landesamt Rheinland-Pfalz, Emy-Roeder-Str. 5, 55129 Mainz, Tel. 06131 9254252, peter.schaefer@gla-rlp.de
- Sprenger**, Dirk, Dr. rer. nat., Dipl.Min., Institut für Geowissenschaften (Mineralogie); SCHOTT GLAS, Hattenbergstr. 10, 55014 Mainz, Tel. 06131 66 7447, Dirk.Sprenger@Schott.com
- Steiner**, Christian, Dipl. Geogr., Geographisches Institut; Tel. 06131 629622, c.steiner@geo.uni-mainz.de
- Thomas**, Axel, Dr. rer. nat., Geographisches Institut; Raum 1 341 / 202, Becherweg 21, 55128 Mainz, App. 20974, a.thomas@geo.uni-mainz.de
- Wallner**, Herbert, Dr. rer. nat., Institut für Geowissenschaften (Geologie); Raum 69, Johann-Joachim-Becher-Weg 21, 55128 Mainz, App. 23173, wallner@mail.uni-mainz.de
- Weichmann**, Helge, Dipl. Geogr., Geographisches Institut
- Weltner**, Konstanze, Dr.phil.nat., Geographisches Institut; Am Römerlager 33, 55131 Mainz, Tel. 06131 571387, ko.weltner@web.de
- Wilhelmi**, Volker, Dr. rer. nat., Stud. Dir., Geographisches Institut; Probststr. 11, 55128 Mainz, Tel. 06131 331909, wilhelmi@mail.uni-mainz.de

Nichtbedienstete Lehrkräfte

- Todt**, Wolfgang, Dr. rer. nat., Institut für Geowissenschaften (Geochemie); Max-Planck-Institut für Chemie, Tel. 06131 305208, todt@mpch-mainz.mpg.de

Wissenschaftliche Einrichtungen und Betriebseinheiten

Institut für Geowissenschaften

Becherweg 21, 55128 Mainz, Tel. 06131-392 43 73, E-Mail: nikoley@mail.uni-mainz.de

Geschäftsführender Leiter: apl. Prof. Hofmeister, Wolfgang, Akad.Oberrat, App. 24365

stellvertretender Geschäftsführender Leiter: Univ.-Prof. Dr. Wilken, Rolf-Dieter, App. 24146

Sekretariat: Nikoley, Beate, Raum 437a, App. 24373

Bedienstete der Universität

Universitätsprofessorinnen/-professoren: Univ.-Prof. Dr. Böhm, Horst, App. 22848;

Univ.-Prof. Dr. Boy, Jürgen, App. 22387; Univ.-Prof. Dr. Dürr, Stefan, (pens.), App. 22854;

Univ.-Prof. Dr. Jacoby, Wolfgang, App. 23223; Univ.-Prof. Dr. (pensioniert) Keesmann, Ingo, App. 30181;

Univ.-Prof. Dr. Ing. Kersten, Michael, App. 24366; Univ.-Prof. Kröner, Alfred, Ph.D., App. 22163;

Univ.-Prof. Dr. Passchier, Cornelis Willem, App. 23217; Univ.-Prof. Dr. Schenk, Dietmar, App. 22858;

Univ.-Prof. Dr. Schmidt-Kittler, Norbert, App. 22326; Univ.-Prof. Dr. Sirocko, Frank, App. 22714;

Univ.-Prof. Dr. Wilken, Rolf-Dieter, App. 24146

außerplanmäßige Professorinnen/Professoren: Dr. rer. nat. habil. Brachert, Thomas, App. 24281;

apl. Prof. Hofmeister, Wolfgang, Akad.Oberrat, App. 24365; Dr. rer. nat. habil. Reischmann, Thomas,

App. 22859; Dr. rer. nat. habil. Ring, Uwe, Prof., App. 22164

Wiss. Assistentinnen/Assistenten: Dr. rer. nat. habil. Hofmann, Thilo, App. 23771; Dr. rer. nat. Köhn,

Daniel, App. 24531; Dr. rer. nat. Rein, Bert, App. 20892

Wiss. Mitarbeiterinnen/Mitarbeiter: Dr. rer. nat. Enzmann, Frieder, App. 25584;

Dr. rer. nat. habil. Mertz, Dieter, Ak. Dir., App. 22857; Dr. rer. nat. Schulz-Dobrick, Burkhard, Ak. ORat,

App. 24112; Dr. rer. nat. Wallner, Herbert, App. 23173; Dr. rer. nat. Werner, Hans Dieter, Ak. Dir.,

App. 22295

Nichtwiss. Mitarbeiterinnen/Mitarbeiter: Beckert, Ursula, App. 22294; Berg, Carolin, TA,

Tel. 06131 22 860; Fuchs, Evelin, Tel. 06781 44767; Granados, Elisabeth, App. 23448; Koch, Anja,

App. 23843 u 39 23863; Kreuzburg, Nadia, App. 24669; Nikoley, Beate, App. 24373; Nitt, Barbara,

App. 22297; Rudert, Saskia, App. 23270; Scharhag, Christina, App. 20701; Stieffenhofer, Ute, App. 22851

Nichtbed. Lehrkräfte und Lehrbeauftragte

Honorarprofessoren: Prof. Dr. Hofmann, Albrecht W., Tel. 06131 305 280

Habilitierte: Dr. rer. nat. habil. Brachert, Thomas, App. 24281; Dr. rer. nat. habil. Mertz, Dieter, Ak. Dir.,

App. 22857; Dr. rer. nat. habil. Ring, Uwe, Prof., App. 22164

Institut für Geowissenschaften

Becherweg 21, 55128 Mainz

geschäftsführender Leiter: apl. Prof. Hofmeister, Wolfgang, Akad.Oberrat, Raum 441, Becher-Weg 21, 55128 Mainz, App. 24365

Vertreter geschäftsführender Leiter: Univ.-Prof. Dr. Wilken, Rolf-Dieter, Raum 416a,

Becher-Weg 21, 55122 Mainz, App. 24146

Studienberater: Dr. rer. nat. Werner, Hans Dieter, Ak. Dir., Johann-Joachim-Becher-Weg 21,

55128 Mainz, App. 22295

Sprechstunde: Mo-Fr 9-12

stellvertretende Frauenbeauftragte: Sprechstunden: Mo-Do 9-12, Fr 9-11 Uhr

Abt. für Edelsteinforschung

Am Markt, 55473 Idar-Oberstein, Tel. 06781-4 47 67, E-Mail: hofmeister@mail.uni-mainz.de

Leitung: apl. Prof. Hofmeister, Wolfgang, Akad.Oberrat, Raum 441, Becher-Weg 21, 55128 Mainz, App. 24365

Sekretariat: Fuchs, Evelin, Am Markt 2, 55743 Idar-Oberstein, Tel. 06781 44767

außerplanmäßige Professorin/Professoren: apl. Prof. Hofmeister, Wolfgang, Akad.Oberrat, App. 24365

Wiss. Mitarbeiterinnen/Mitarbeiter: Dr. rer. nat. Banerjee, Arun, App. 24367; Dr. rer. nat. Häger, Tobias, App. 22256

Nichtwiss. Mitarbeiterinnen/Mitarbeiter: Granados, Elisabeth, App. 23448

Nichtbed. Lehrkräfte und Lehrbeauftragte**Fachschaft Geowissenschaften**

Becherweg 21, 55128 Mainz, Tel. 06131-39-2 28 50

Kontakt: Becherweg 21, 55128 Mainz, Zimmer N 38 im Erdgeschoss, Tel.: 39-22850, Sprechstunden: ZuOnV

Geographisches Institut

Becherweg 21, 55128 Mainz, Tel. 06131-39-22262, Fax. 06131-39-24736

Besucheranschrift: Becherweg 21, Naturwissenschaftliches Gebäude

Geschäftsführende/r Leiter/in: Univ.-Prof. Dr. rer. nat. Escher, Anton, App. 25654

Stellvertr. Geschäftsführende/r Leiter/in: Univ.-Prof. Dr. rer. nat. Ratter, Beate M. W., App. 26158

Verwaltungsleiter/in: Dr. rer. nat. Ambos, Robert, Akad.Dir., App. 22494

Geschäftsführung-Verwaltung: Geiermann, Rita, Raum 1 341 / 218, App. 22262

Sekretariat f. stud. Angelegenheiten: Bereit, Heidi, Raum 1341/437b, App. 24260

Sekretariat Kulturgeographie: Langer-Zerbe, Irene, Raum 1 341 / 233, App. 23446

Sekretariat Physische Geographie: Sievers, Sandra, Raum 1 341 / 251, App. 22154

Technische Abteilung: Kimmes, Franz, Raum 1 341 / 242, App. 24331

Bedienstete der Universität

Universitätsprofessorinnen/-professoren: Univ.-Prof. Dr. Dr. h.c. Domrös, Manfred, Raum 1 341 / 253, App. 22296; Univ.-Prof.Dr.phil.(emeritiert) Eggers, Heinz, Tel. 06131 82552; Univ.-Prof. Dr. rer. nat. Escher, Anton, Raum 1 341 / 235, App. 25654; Univ.-Prof. Dr. rer. nat. Grunert, Jörg, Raum 1 341 / 249, App. 22694; Univ.-Prof.Dr.rer.nat.(a.D.) Hildebrandt, Helmut, Raum 1 341 / 238, App. 24092; Univ.-Prof.Dr.rer.nat.(a.D.) Kandler, Otto, Raum 1 341 / 238, App. 24092; Univ.-Prof.Dr.rer.nat.(emeritiert) Klaer, Wendelin, Raum 1 341 / 206, Tel. 06722 750804; Univ.-Prof. Dr. rer. nat. Meyer, Günter, Raum 1 341 / 231, App. 22701; Univ.-Prof. Dr. rer. nat. Preuß, Johannes, Raum 1 341 / 201, App. 22466; Univ.-Prof. Dr. rer. nat. Ratter, Beate M. W., Raum 222, App. 26158; Univ.-Prof.Dr.phil.(a.D.) Uthoff, Dieter, Dipl.-Geogr., Tel. 06724 3659

außerplanmäßige Professorin/Professoren: Prof. Dr. Fuchs, Hans-Joachim, App. 24491; Prof. Dr. Heidt, Volker, Akad.Dir., App. 25426

Universitätsdozentinnen/-dozenten: PD Dr. Pütz, Robert, App. 24764

Wiss. Assistentinnen/Assistenten: Dr. rer. nat. Glasze, Georg, App. 25750; Dr. rer. nat. Roggenthin, Heike, App. 22927; Dr. rer. nat. Schäfer, Dirk, App. 24371; Dr. rer. nat. Szöcs, Andreas, App. 22773

Wiss. Mitarbeiterinnen/Mitarbeiter: Dr. rer. nat. Ambos, Robert, Akad.Dir., Raum 1 341 / 220, App. 22494; Dipl. Geogr. Bausinger, Tobias, Raum 1 341 / 245, App. 24332; Dr. rer. nat. Biele, Eva, Raum 1 341 / 206, App. 24492; Dr. rer. nat. Dehner, Ulrich, Raum SB II, 02-423, App. 22466; Dr. rer. nat. Egner, Heike, Raum 1 341 / 213, App. 22770; Dr. rer. nat. Emde, Kurt, Akad.Rat, Raum 1 341 / 212, App. 22898; Dr. phil. Krenn, Hilmar, Akad.Dir., Raum 1 341 / 211, App. 22772; Dipl. Geogr. Leicht, Brigitte, Raum 428, App. 22431; Dr. phil.nat. Lücke, Hartmut, Raum 1 341 / 217, App. 22137; Dr. rer. nat. Sabbagh, Jamill, Raum 1 341 / 429, App. 20218; Dipl. Geogr. Spehs, Peter,

Raum 1 341 / 131b, App. 25050; Thielmann, Jörn, M.A., Raum 1 341 / 222, App. 22846; Werner, Marcus, Raum 226, App. 22927; Dipl. Geogr. Zimmermann, Stefan, Raum 1 341 / 225, App. 24494

Nichtwiss. Mitarbeiterinnen/Mitarbeiter: Dipl.-Ing. Bartsch, Thomas, App. 22702; Bereit, Heidi, App. 24260; Engelke, Jeannine, TAe, Chemielaborantin, App. 22887 und 24332; Geiermann, Rita, VAe, App. 22262; Kimmes, Franz, TA, App. 24331; Langer-Zerbe, Irene, VAe, App. 23446; Mauch, Rosa, TAe, Chemotechnikerin, App. 24332; Dipl.-Ing. Schmidt-Hellerau, Karola, App. 22162; Schuckmann, Irene, TAe, App. 24093; Sievers, Sandra, VAe, App. 22154; Sonnberg, Jutta, TAe, Chemotechnikerin, App. 24332; Stauder, Renate, VAe, App. 22119

außerplanmäßige Professorinnen/Professoren: Dr. rer. nat. habil. Schürmann, Heinz, Tel. 0521 1365892

Lehrbeauftragte: Dr. rer. nat., Dipl.-Phys. Borchert, Horst, Phys.-Dir., Westring 159, 55120 Mainz, Tel. 06131 683516 u 06131 689738; Dipl. Geogr. Franzen, Nathalie, Mittlere Bleiche 37, 55116 Mainz, Tel. 06131 231164; Hoffmann, Gerhard, OStudDir., Elisabeth-Langgässer-Gymnasium, Frankenstr. 17, 55232 Alzey, Tel. 06731 8131; Dipl. Geogr. Hünerfauth-Brixius, Karin, Lüderitz-Str. 6, 56076 Koblenz, Tel. 0261 1335838; Dipl.-Phys. Keil, Manfred,

DLR Oberpfaffenhofen, Deutsches Fernerkundungsdatenzentrum, D-82230 Weßling, Tel. 08153 281377;

Dr. phil. habil. Kühne, Olaf, Saaruferstr. 16, 66111 Saarbrücken; Dr. rer. nat. Maqsud, Nek Mohammed, Katzenberg 159, 55126 Mainz, Tel. 06131 478162; Dipl. Geogr. Mense-Stefan, Anne, Bahnhofstr. 34,

55262 Heidesheim, App. 23430 d od 06132 713659 pr ; Dr. rer. nat. Moseler, Claudius, Hinter den Wiesen 4, 55127 Mainz, Tel. 06131 368284; Dipl. Geogr. Petermann, Sandra, Becherweg 21, 55128 Mainz, App. 25654; Dipl. Geogr. Pfeiffer, Matthias, 55128 Mainz, Tel. 06731 41372;

Dipl. Geogr. Rieder, Anja, Willy-Brandt-Platz 6, 55122 Mainz, Tel. 06131 612688; Dipl. Geogr. Steiner, Christian, Tel. 06131 629622; Dr. rer. nat. Thomas, Axel, Becherweg 21, 55128 Mainz, App. 20974;

Dipl. Geogr. Weichmann, Helge; Dr.phil.nat. Weltner, Konstanze, Am Römerlager 33, 55131 Mainz, Tel. 06131 571387; Werner, Marcus, Becherweg 21, 55099 Mainz, App. 22927; Dr. rer. nat. Wilhelmi, Volker, Stud. Dir., Probststr. 11, 55128 Mainz, Tel. 06131 331909

Studienberatung: Dr. phil. Krenn, Hilmar, Akad.Dir., App. 22772

Fachschaft Geographie

Kontakt: Johann-Joachim-Becher-Weg 21, 55128 Mainz, N.Zi. 219, Tel. 06131 39-24261

Bibliothek

Becherweg 21, 55128 Mainz, Tel. 06131-39-2 33 63

Öffnungszeiten

während der Vorlesungszeit: Mo-Do 9-18, Fr 9-14

während der vorlesungsfreien Zeit: Mo-Mi 10-16, Do 12-18

Fachbereich 22 - Geowissenschaften

Informationen für Studierende

Studienfächer und -abschlussmöglichkeiten sowie Studien-, Prüfungs- und Promotionsordnungen:

Geographie: <http://www.verwaltung.uni-mainz.de/studlehr/Ordnungen/prueford.htm>

Geologie/Paläontologie: <http://www.verwaltung.uni-mainz.de/studlehr/Ordnungen/prueford.htm>

Geologie/Paläontologie/Mineralogie

Lehrveranstaltungen

Wegen Umstellung auf Blockkurse können sich Zeiten und Orte für alle Veranstaltungen noch ändern, auf Anschläge am Schwarzen Brett im Institut sowie in der Fachschaft ist zu achten.

Hinweis: Die für die Fort- und Weiterbildung von Lehrkräften geeigneten Lehrveranstaltungen sind mit **L** gekennzeichnet. Hinweis für Studienanfänger:

Es wird dringend empfohlen, die Diplom-Studiengänge nur zum Wintersemester aufzunehmen, da im Sommersemester keine Lehrveranstaltungen für Studienanfänger angeboten werden.

Pflichtveranstaltungen im gemeinsamen geowissenschaftlichen Grundstudium bis zur Diplom-Vorprüfung(A)

Grundlagen der Geowissenschaften [GlddG]	Brachert Th. Hofmeister W. Kröner A., Reischmann Th., Ring U., Sirocko F.
Vorlesung; 4 SWS; Mi, 10:00 - 12:00, N 025; Do, 11:00 - 13:00, N 6	
Übungen Minerale und Gesteine [ÜMinGest]	Brachert Th. Nasdala L. Ring U., Sirocko F.
Übung; 2 SWS; ECTS: 4; Fr, 10:00 - 12:00, 12:00 - 14:00, N 33	
Geologische Arbeitsmethoden (mit Übungen) [GeolArbMeth]	Köhn D. Reischmann Th.
Vorlesung; 2 SWS; drei Parallelkurse incl. 1 Tag Geländeübung; Mo, 12:00 - 14:00, N 137, N 350; Mo, 14:00 - 16:00, N 33	
Tektonik I (mit Übungen) [Tektl]	Passchier C.W.
Vorlesung mit Übung; 3 SWS; ECTS: 4; Di, 12:00 - 14:00, N 437; Di, 9:00 - 10:00, N 357	
Geophysik und Geodynamik [Geophydyn]	N N.
Vorlesung; 2 SWS; Mo, 9:00 - 11:00, N 357	
Paläontologie I (auch für Biologen) [Pal I]	Brachert Th. Fastnacht M. Grimm K. Schmidt-Kittler N. Wuttke M.
Vorlesung mit Übung; 5 SWS; ECTS: 7; *L*; Mi, Fr, 10:00 - 13:00, N 137; Fr, 13:00 - 16:00, N 137; Vorlesung Mi; Kurs geteilt in Übung A (Fr 10-13 Uhr) und Übung B (Fr 13-16 Uhr)!	
Einführung in die Kristallographie, Kristallchemie und Kristalloptik [Kristall]; Vorlesung; 2 SWS; ECTS: 2; *L*; Do, 8:00 - 10:00, N 6	N N.
Übungen zur Einführung in die Kristallographie und Kristallchemie [UEKristallogr]; Übung; 2 SWS; Mo, 10:00 - 12:00, N 350	Werner H.D.
Einführung in die Geochemie [Geochem]	Kersten M.
Vorlesung; 2 SWS; ECTS: 2; Do, 9:00 - 11:00, N 437	

Pflichtveranstaltungen bis zur Diplom-Hauptprüfung in den Studiengängen Geologie/Paläontologie und Mineralogie(B)

Geodynamik [geodyn]	Kröner A. Ring U. Ring U.
Vorlesung; 2 SWS; ECTS: 2; Fr, 10:00 - 12:00, N 437	
Regional-historische Geologie von Mitteleuropa: Geologie der Alpen [GeoldAlpen]; Vorlesung; 1 SWS; ECTS: 1; *L*; Mi, 13:00 - 14:00, N 137	

Regional-historische Geologie von Mitteleuropa: Mitteleuropäisches Deckgebirge [MitteleuropDeckgeb]; Vorlesung; 1 SWS; ECTS: 1; *L*; Do, 15:00 - 16:00, N 437	Passchier C.W.
Einführung in die Angewandte Geologie I [Angew.Geol.I] Vorlesung mit Übung; 2 SWS; ECTS: 2; Hydrogeologie und Hydrochemie; Mo, 11:00 - 13:00, N 437	Schenk D.
Überblick über die Lagerstätten I: Erze [Lagerst.I] Vorlesung; 2 SWS; *L*; Di, 13:00 - 15:00, N 357	Nasdala L.
Einführung in die Bodenkunde I Vorlesung; 2 SWS; ECTS: 2; *L*; Mi, 16:00 - 18:00, N 33	Weltner C.
Fernerkundung I Vorlesung mit Übung; 3 SWS; ECTS: 3; (Photogeologie); Zeit: nach besonderer Ankündigung, Ort: Geopool	Rein B.
Grundlagen der Geophysik [GrundlGeoph] Vorlesung mit Übung; 3 SWS; ECTS: 3; *L*; Mo, 13:00 - 16:00, N 6	N.N.
Mikroskopie der gesteinsbildenden Minerale [Mikroskopie] Vorlesung mit Übung; 3 SWS; Di, 14:00 - 17:00, N 350	Nasdala L.
Übungen zur experimentellen Mineralogie Übung; 4 SWS; zwei Parallelveranstaltungen; n.V.	Banerjee A. Werner H.D.
Kristallchemie (mit Übungen) [Kristallch] Vorlesung mit Übung; 2 SWS; ECTS: 2; Di, 16:00 - 18:00, N 437	Hofmeister W.
Edelsteinkunde [Edelsteink] Vorlesung mit Übung; 2 SWS; *L*; Mo, 16:00 - 17:00, N 350	Hofmeister W.
Paläontologie II (auch für Biologen) [Pal II] Vorlesung mit Übung; 5 SWS; Di, 8:00 - 10:00, 10:00 - 13:00, N 137; Mo, 8:00 - 11:00, N 437; Vorl. Di 8-10 h; Kurs geteilt in Übg. A Di 10-13 h u. Übg. B Mo 8-11 h	Schmidt-Kittler N.
Phasenpetrologie [Phasenpetr.] Vorlesung; 1 SWS; Do, 9:00 - 10:00, N 350	N.N.
Geowissenschaftliches Oberseminar [GeowObersem] Seminar; 2 SWS; Fr, 8:00 - 10:00, N 137	Mertz D.
Geowissenschaftliches Kolloquium (A,B) Kolloquium; 2 SWS; Do, 16:15 - 18:15, N 6	Lehrkörper d.I.
Geologische Kartierung bzw. stratigraphische Geländeaufnahme LV; 30 Tage in der vorlesungsfreien Zeit, Ort n.V. Kröner A., Mertz D., Passchier C.W., Reischmann Th., Ring U., Schenk D., Schmidt-Kittler N., Sirocko F., Rein B.	Brachert Th. Köhn D.
Forschungsseminar für Diplomanden und Doktoranden der Geowissenschaften [Forschungssem]; Seminar; n.V.	Lehrkörper d.I.
Anleitung zu wissenschaftlichen Arbeiten Kurs; n.V.	Lehrkörper d.I.

Lehrveranstaltungen für die Wahlfächer(B)

Regionale und Historische Geologie

Experimentelle Sedimentologie Kurs; 2 SWS; Blockkurs; Sedimentologielabor, n.b.A.	Sirocko F.
Digitale Bildverarbeitung sedimentpetrographischer Daten Kurs; 2 SWS; Blockkurs; Sedimentlabor n.b.A.	Rein B. Sirocko F.
Mikrotektonik [Mikrotek] Vorlesung; 4 SWS; als Blockkurs nach Vereinbarung	Köhn D. Passchier C.W.

Geologie der Tethys Vorlesung; 1 SWS; n.V.	N.N.
Mikrofazies-Analyse der Karbonatgesteine (mit Übungen) Vorlesung mit Übung; 2 SWS; n.V.	Brachert Th.
Geologie des Baltischen Schildes und angrenzender Gebiete [GeoBalt] Vorlesung; 2 SWS; n.V.	Kröner A.
Karbonatsedimentologie Vorlesung; 2 SWS; n.V.	Brachert Th.
Krustenevolution [Krustevol] Seminar; 2 SWS; n.V.	Kröner A.
Paläontologie	
Mikropaläontologie (mit Übungen) [Mikropal.] Vorlesung mit Übung; 3 SWS; Mi, 15:00 - 18:00, N 437	Hottenrott M. Schäfer P.
Angewandte Mikropaläontologie (mit Übungen) Vorlesung mit Übung; 2 SWS; als Blockkurs; n.V.	Grimm K.
Grundlagen der Paläobotanik [GrundPaläob.] Vorlesung; 2 SWS; Mi, 13:00 - 15:00, N 437	Wilde V.
F I-Praktikum: Osteologie der Wirbeltiere Praktikum; 6 SWS; zwei parallele Blockkurse im Anschluss an das WS; Kurs A: N 137, Kurs B: N 437	Fastnacht M. Maus M. Schmidt-Kittler N. Wuttke M.
Angewandte Geologie	
Hydrogeologie I [Hydrogeol.I] Vorlesung; 2 SWS; Mi, 10:00 - 12:00, N 33	Schenk D.
Praktikum zur Hydrogeologie [PrakHydrog.I] Praktikum; 2 SWS; Mi, 12:00 - 14:00, N 33	Schenk D.
Numerische Methoden I, Grundwassermodellierung [NumMeth. I] Kurs; 3 SWS; Blockkurs; Geopool n.V.	Hofmann Th.
Ingenieurgeologie Vorlesung; 2 SWS; Di, 15:00 - 17:00, N 137	Hofmann Th.
Organische Substanzen in Gewässern [Gewässer] Vorlesung; 2 SWS; Mo, 8:30 - 10:00, N 6	Wilken R.-D.
Praxis der Altlastensanierung I [Altlastsan. I] Vorlesung; 2 SWS; n.V.	Wieber G.
Trink- und Abwasseraufbereitung [Trink/Abwasser] Vorlesung; 2 SWS; *L*; Mo, 10:00 - 12:00, N 6; *L*	Wilken R.-D.
Organische Spurenanalytik von Schadstoffen unter besonderer Berücksichtigung der Analytischen Qualitätssicherung (AQS); Vorlesung; 2 SWS; Z.u.O.n.V.	Rinne D.
Labormethoden der Ingenieur-Geologie (Übungen) [LabmethIngg.] Vorlesung mit Übung; 2 SWS; 23. - 28.02.2004 /einwöchiger, ganztägiger Blockkurs im Laborraum Ingenieurgeologie	Enzmann F.
Übungen zu speziellen Problemen der Ingenieurgeologie in der Baupraxis [InggeoBaupraxis]; Übung; 3 SWS; n.V.	Feuerbach J. Häfner F. Krauter E.
Geophysik	
Angewandte Geophysik (Gravimetrie) [Gravim] Vorlesung; 2 SWS; Mi, 8:00 - 10:00, N 357	N.N.

Bodenkunde

- Spezielle Fragen der Bodenkunde Sabel K.
Vorlesung; 2 SWS; Fr, 14:00 - 16:00, N 357
- Quartärgeologie (mit Übungen) [Quartärgeol.] Sirocko F.
Vorlesung mit Übung; 2 SWS; zzgl. 1 Tag Geländeübung; Fr, 10:00 - 11:00,
N 350; Übung: n.V.
- Angewandte Bodenkunde I Friedrich K.
Vorlesung; 2 SWS; n.V.

Informatik

Veranstaltungen siehe FB Mathematik

Petrologie, Geochemie

- Geochemisches Grundpraktikum II (AAS) [AAS] Kersten M.
Praktikum; 2 SWS; n.V.
- Geochemisches Grundpraktikum III (ICP) Kersten M.
Praktikum; 2 SWS; n.V. Kritsotakis K.
- Petrologie der Magmatite [PetrölMagm.] N.N.
Vorlesung; 2 SWS; Mi, 9:00 - 11:00, N 350
- Übungen Phasenpetrologie [ÜPhasenpetrol.] N N.
Übung; 2 SWS; Do, 10:00 - 12:00, N 350; .
- Übungen zur Petrologie der Magmatite [PetromagmUE] N N.
Übung; 2 SWS; Mi, 11:00 - 13:00, N 350
- Umweltgeochemie Kersten M.
Vorlesung; 2 SWS; Spezialvorlesung Geochemie/Wahl; Mo, 15:00 - 17:00, N
357
- Verarbeitung geochemischer Daten I Grundlagen [Geochemie I] Mertz D.
Vorlesung mit Übung; 3 SWS; Mi, 10:00 - 13:00, N 357
- Isotopenanalytik Mertz D.
Kurs; ganztägiger 4-wöchiger Blockkurs/Einführung für Diplomanden und
Doktoranden; Zeit n.V., N 137; N 115/137
- Grundlagen der Isotopengeochemie I Altersbestimmungen [Isotopgeochem I] Hofmann A.W.
Vorlesung mit Übung; 2 SWS; Spezialvorlesung Geochemie/Wahl; Mi, 14:00 -
16:00, Raum n.V.; Seminarraum Bau T MPI-Chemie
- Erzmikroskopie Nasdala L.
Vorlesung; 2 SWS; Übungen zur Lagerstättenkunde; n.b.A.
- Röntgenfluoreszenzanalyse [RFA] Schulz-Dobrick B.
Übung; 2 SWS; Übungen in Mineralogie für Fortgeschrittene/Wahl/ein Kurs;
Mo, 9:00 - 10:00, N 350
- Mikrosondenanalyse I Schulz-Dobrick B.
Übung; 2 SWS; Übungen in Mineralogie für Fortgeschrittene/Wahl/zwei
Parallelkurse; n.V.

Materialwissenschaftliche Mineralogie

- Biominalisation - Biogene Edelsteine [Biomin.] Banerjee A.
Vorlesung; 1 SWS; n.V.
- Keramik und keramische Werkstoffe Kritsotakis K.
Vorlesung; 1 SWS; Di, 15:00 - 16:00, N 357
- Mineralische Festkörper: Synthese - Analyse - Anwendungstechnologie Häger T.
[MinFestk. - AngMin. I + II]; Vorlesung mit Übung; 4 SWS; n.V. Hofmeister W.

Theorie der Röntgenstrahlenbeugung Vorlesung; 2 SWS; Di, 11:00 - 13:00, N 357	N N.
Experimentelle Röntgenkristallographie [ExpRöntgenkrist.] Vorlesung; 1 SWS; Do, 14:00 - 15:00, N 437	N N.
Übungen zur Röntgenkristallographie Übung; 2 SWS; 14-tägiger Blockkurs in den Semesterferien; Zeit/Ort n.V.	N N.
Einführung in den Werkstoff Glas [glas] Vorlesung; 1 SWS; Spezialvorlesung Kristallographie/Wahl/14-tägig; jede 2. Woche Mo, 18:00 - 20:00, N 357	Pannhorst W.

Erweitertes Lehrangebot, Graduiertenstudium(C)

Archäologisch-Geowissenschaftliches Kolloquium [Archäol-geow. Kolloq.] Kolloquium; 1 SWS; Seminar und Vorlesungen im Rahmen der Kooperation zwischen Römisch-germanisches Zentralmuseum, Institut für Vor- und Frühgeschichte und Institut für Geowissenschaften; Mo, 17:00 - 18:00, N 350	Hofmeister W. Kritsotakis K. Oldenstein J. Weidemann K.
Einführung in das Literaturstudium für Studierende im Grundstudium [Einfg.Literatur]; Vorlesung; 1 SWS; n.V.	Reischmann Th.
ICP-Massenspektrometrie: Grundlagen und geowissenschaftliche Anwendungen Vorlesung mit Übung; 2 SWS; n.V.	Brüggemann G. Jochum K.P.
Methoden der Dünnschliffpräparation [Dünnschliff] Vorlesung; 2-tägig; 2 Parallelveranstaltungen; n.V.	Brachert Th. Ring U.
Paläontologisches Forschungsseminar [PalForschungssem.] Seminar; 1 SWS; Di, 14:00 - 16:00, N 437; 14-tägig	Lehrkörper d.I.
Seminar zur Geologie und Petrologie [Semgeol/Petrol.] Seminar; 2 SWS; Mi, 17:00 - 19:00, N 350	Reischmann Th.
Seminar Hydrogeologie [SemHydrogeol.] Seminar; 2 SWS; Di, 9:00 - 11:00, N 437	Hofmann Th. Kersten M. Schenk D., Wilken R.-D.
Seminar: Angewandte Hydrochemie [SemAngewHydroch] Seminar; 2 SWS; Aktuelle Fragen der Trinkwasserversorgung; Di, 14:00 - 16:00, Raum n.V.; ESWE-Institut	Wilken R.-D. N N.
Seminar Tektonophysik [SemTektophy] Seminar; 1 SWS; Di, 17:00 - 18:00, N 357	Köhn D. Passchier C.W.
Vorlesung zur Hydrochemie [Hydrochem] Vorlesung; 1 SWS; *L*; Analytik organischer Substanzen in Boden und Grundwasser; n.V.	Ternes Th.
Graduiertenkolleg „Spurenanalytik“ [GK Spuren] Seminar; 2 SWS; 17:00 - 18:30, N 437	Kersten M.

Lehrveranstaltungen für Studierende im Nebenfach

Grundlagen der Geowissenschaften [GdldG] Vorlesung; 4 SWS; Mi, 10:00 - 12:00, N 025; Do, 11:00 - 13:00, N 6	Brachert Th. Hofmeister W. Kröner A., Reischmann Th., Ring U., Sirocko F.
Paläontologie I (auch für Biologen) [Pal I] Vorlesung mit Übung; 5 SWS; ECTS: 7; *L*; Mi, Fr, 10:00 - 13:00, N 137; Fr, 13:00 - 16:00, N 137; Vorlesung Mi; Kurs geteilt in Übung A (Fr 10-13 Uhr) und Übung B(Fr 13-16 Uhr)!	Brachert Th. Fastnacht M. Grimm K. Schmidt-Kittler N. Wuttke M.
Paläontologie II (auch für Biologen) [Pal II] Vorlesung mit Übung; 5 SWS; Di, 8:00 - 10:00, 10:00 - 13:00, N 137; Mo,	Schmidt-Kittler N.

8:00 - 11:00, N 437; Vorl. Di 8-10 h; Kurs geteilt in Übg. A Di 10-13 h
u. Übg. B Mo 8-11 h

F II-Praktikum: Nahrungsspezialisierung bei Säugetieren [F II-Prakt.]
Praktikum; 4 Wochen ganztags, n.V.

Schmidt-Kittler N.

Übungen Minerale und Gesteine [ÜMinGest]

Übung; 2 SWS; ECTS: 4; Fr, 10:00 - 12:00, 12:00 - 14:00, N 33

Brachert Th.
Nasdala L.
Ring U., Sirocko F.

Geländeübungen

Pflichtveranstaltungen bis zur Diplom-Vorprüfung(A)

Termine nach besonderer Ankündigung

Geländeübung zur allgemeinen Geologie: 1 Tag Vulkanismus der Eifel
LV; Zeit/Ort n.V.

Reischmann Th.

Pflichtveranstaltungen bis zur Diplom-Hauptprüfung in Geologie/Paläontologie

Geländeübung zur angewandten Geologie (2 Tage)
LV; Zeit/Ort n.V.

Schenk D.

Pflichtveranstaltungen bis zur Diplom-Hauptprüfung in Mineralogie

Industrieexkursion Mineralogie 2 Tage [Industrieexk]
Exkursion; Zeit/Ort n.V.

Häger T.
Hofmeister W.

Geländeübung zum Wahlfach Angewandte Geologie

Geländeübungen zum Wahlfach Angewandte Geologie (2 Tage)
Exkursion; Zeit/Ort n.V.

Hofmann Th.

Geographie

Einführungsveranstaltung für Studienanfänger, Fach- und Hochschulortwechsler:

Geschäftsführender Leiter

Fr, 24. Oktober 2003, 11-13 Uhr, N 3

Einführungs- und Orientierungswoche für Studienanfänger, Fach- und Hochschulortwechsler

Di, 21.- Fr, 24. Oktober 2003, 9 Uhr, NR 239

Anmeldung für alle Einführungsübungen (Grundstudium):

<http://www.uni-mainz.de/~ambos/Anmeldung.html>

Mo, 20. - Fr, 24. Oktober 2003, 10-12 Uhr und

Mo, 28. Oktober 2002, bis spätestens 12.00 Uhr

per E-Mail oder Zettel (siehe oben und Aushang)

Fachpraktikum Erdkunde

mit betreutem Schulpraktikum (für Lehramtsstudierende ab dem 4. Semester)

V. Wilhelmi

n.b.A.

Die für die Fort- und Weiterbildung von Lehrkräften geeigneten Lehrveranstaltungen sind mit **(L)** gekennzeichnet.

Lehrveranstaltungen zu interdisziplinären Fragen (Pflichtveranstaltung lt. Prüfungsordnung Lehramt) sind mit **(IS)** (= Interdisziplinäre Studien) gekennzeichnet.

Vorlesungen

Einführung in das Studium der Geographie [GeogrV]

Vorlesung; 2 SWS; ECTS: 4; Di, 10:15 - 11:45, N 1

Ratter B.M.

Domrös M.

Escher A., Fuchs H.-J., Grunert J., Heidt V., Meyer G., Preuß J., Pütz R.

Einführung in die Physische Geographie I: Klimageographie [KlimaV] Vorlesung; 2 SWS; ECTS: 4; (L); Do, 10:15 - 11:45, N 1	Domrös M.
Einführung in die Humangeographie I: Siedlungsgeographie [SiedIV] Vorlesung; 2 SWS; ECTS: 4; (L); Mi, 10:15 - 11:45, N 1	Escher A. Egner H.
Einführung in die Humangeographie III: Bevölkerungs- und Sozialgeographie [BSGeoV]; Vorlesung; 2 SWS; ECTS: 4; (L); Di, Do, 12:15 - 13:00, N 3	Pütz R.
Arbeitsmethoden der empirischen Regional- und Sozialforschung (Vorl. mit 2-std. Übung) [EmpRegSozV]; Vorlesung mit Übung; 1 SWS; ECTS: 2; Mi, 8:15 - 9:00, N 6	Escher A.
Naturschutz / Kulturlandschaftsschutz [NatschutzV] Vorlesung; 1 SWS; ECTS: 2; (L); Di, 12:15 - 13:00, N 6	Heidt V.
Einführung in die Fachdidaktik der Geographie I [FDidaktV] Vorlesung; 2 SWS; ECTS: 4; Zeit/Ort n.V.	N. N.
Physische Geographie Deutschlands [BRD-V] Vorlesung; 2 SWS; ECTS: 4; Mo, 11:15 - 12:45, N 3	Grunert J.
Physische Geographie der Tropen [TropenV] Vorlesung; 2 SWS; ECTS: 4; (IS); Di, 10:15 - 11:45, N 6	Fuchs H.-J.
Luftschadstoffe [Luft] Vorlesung; 2 SWS; ECTS: 4; Do, 14:15 - 15:45, N 6	Borchert H.
Raumordnung und Regionalplanung [RaumordnungV] Vorlesung; 2 SWS; ECTS: 4; Di, 16:15 - 17:45, N 6	Hoffmann J.
Landesplanung [LandplanV] Vorlesung; 2 SWS; ECTS: 4; Zeit/Ort n.V.	Seimetz H.-J.
Globalisierung [GlobalV] Vorlesung; 2 SWS; ECTS: 4; (IS); Do, 16:15 - 17:45, N 025	Kühne O.
Städte-Rückbau: Korrekturen in Städtebau und Regionalentwicklung aufgrund des demographischen Wandels [Städte-RückV]; Vorlesung; 2 SWS; ECTS: 4; Zeit/Ort n.V.	Neddens M.C.
Einführung in GIS I: Grundlagen und Vektorbasierte Systeme [GIS-V] Vorlesung; 2 SWS; ECTS: 4; (L); Di, 8:15 - 9:45, N 6	Thomas A.
Umweltrecht für Geowissenschaftler: Wasser und Boden [WasserV] Vorlesung; 1 SWS; ECTS: 2; Mo, 9:00 - 10:00, N 6	Wieber G. Wilken R.-D.

Grundstudium

Einführungsübungen

Physische Geographie I: Klimageographie [KlimaÜ]			
Übung; 2 SWS; ben. Schein; ECTS: 5; in Parallelkursen;			
Mo	08:15 - 09:45	N 137	N. N.
Mo	10:15 - 11:45	N 025	N. N.
Mo	14:15 - 15:45	N 239	Schäfer D.
Mi	08:15 - 09:45	N 239	Ambos R.
Mi	12:15 - 13:45	N 239	Fuchs H.-J.
Do	16:15 - 17:45	N 33	Grunert J.
Fr	12:15 - 13:45	N 239	Hünereauth-Brixius K.
Fr	12:15 - 13:45	N 437	Mense-Stefan A.
Fr	14:15 - 15:45	N 437	Mense-Stefan A.
Fr	14:15 - 15:45	N 239	Hünereauth-Brixius K.

Humangeographie I: Siedlungsgeographie [SiedlgeoÜ]
Übung; 2 SWS; ben. Schein; ECTS: 5; in Parallelkursen;

Mo	10:15 - 11:45	N 137	Steiner Ch.
Mo	10:15 - 11:45	N 33	Werner M.
Mo	12:15 - 13:45	N 33	Werner M.
Mo	14:15 - 15:45	N 137	Steiner Ch.
Di	12:15 - 13:45	N 33	Zimmermann S.
Mi	08:15 - 09:45	N 33	Zimmermann S.
Do	11:15 - 12:45	N 33	Petermann S.
Do	12:15 - 13:45	N 137	Franzen N.
Do	14:15 - 15:45	N 33	Petermann S.
Do	16:15 - 17:45	N 137	Franzen N.
Topographische Karten und Luftbild [TopKarte]			
Übung; 2 SWS; ben. Schein; ECTS: 4; in Parallelkursen;			
	Zeit und Raum n.V.		N. N.
	Zeit und Raum n.V.		N. N.
Mo	08:30 - 10:00	N 33	Bausinger T.
Mo	14:15 - 15:45	N 350	Heidt V.
Fr	11:15 - 12:45	N 350	Biele E.
Fr	16:15 - 17:45	N 239	Hünereauth-Brixius K.
Thematische Karte und statistische Darstellungsmethoden [ThemKarte]			
Übung; 2 SWS; ben. Schein; ECTS: 4; in Parallelkursen;			
Di	08:15 - 09:45	N 239	Glasze G.
Di	12:00 - 13:30	N 239	Domrös M.
Do	08:15 - 09:45	N 239	Szöcs A.
Do	14:15 - 15:45	N 025	Kühne O.
Fr	10:15 - 11:45	N 239	Lücke H.
Proseminare: Theorien und Konzeptionen in der Geographie			
Vegetationsgeographie [VegeS]			Ambos R.
Proseminar; 2 SWS; ben. Schein; ECTS: 6; Mo, 16:15 - 17:45, N 239			
Bodengeographie [BodenS]			Dehner U.
Proseminar; 2 SWS; ben. Schein; ECTS: 6; Do, 12:15 - 13:45, N 239			
Stadtökologie [StadtS]			Domrös M.
Proseminar; 2 SWS; ben. Schein; ECTS: 6; Do, 14:15 - 15:45, N 239			
Sozialgeographie [SozialS]			Glasze G.
Proseminar; 2 SWS; ben. Schein; ECTS: 6; Di, 14:15 - 15:45, N 239			
Raumstruktur- und Raumwirtschaftstheorien [Raumstruks]			Ratter B.M.
Proseminar; 2 SWS; ben. Schein; ECTS: 6; Do, 10:15 - 11:45, N 239			
Stadtgeographische Aspekte am Beispiel Mainz [MainzS]			Roggenthin H.
Proseminar; 2 SWS; ben. Schein; ECTS: 6; Do, 10:15 - 11:45, N 137			
Seminare und Übungen			
Statistische Verfahren in der Geographie [StatistikÜ]			
Übung; 2 SWS; ben. Schein; ECTS: 6; in Parallelkursen;			
	Zeit und Raum n.V.		N. N.
	Zeit und Raum n.V.		N. N.
	Zeit und Raum n.V.		N. N.
Grundlagen und Aufgaben räumlicher Planung [RaumPlanÜ]			
Übung; 2 SWS; ben. Schein; ECTS: 5;			
Di	10:15 - 11:45	N 239	Leicht B.
Di	14:15 - 15:45	N 33	Heidt V.

- Geoökologische Arbeitsmethoden I [Geoök I] Emde K.
 Übung; 2 SWS; ben. Schein; ECTS: 6; jede 2. Woche Di, 8:15 - 9:45, N 217;
 jede 2. Woche Di, 10:15 - 11:45, N 245
- Geoökologische Arbeitsmethoden II [Geoök II] Emde K.
 Übung; 2 SWS; ben. Schein; ECTS: 6; jede 2. Woche Di, 8:15 - 9:45, N 217;
 jede 2. Woche Di, 10:15 - 11:45, N 245
- Arbeitsmethoden der empirischen Regional- und Sozialforschung (Übung zur
 Vorlesung) [EmpRegSozÜ]; Übung; 2 SWS; ben. Schein; ECTS: 8; Anmeldung in
 der ersten Vorlesungsstunde; Zeit/Ort n.V. Escher A.

Praktika für Anfänger/Geländepraktika

- Einführung in bodenkundliche Arbeitsmethoden [BodenPr] Emde K.
 Praktikum; 2 SWS; ben. Schein; ECTS: 8; n.b.A., - 13.-19.10.2003
- Demographischer Wandel und Stadtentwicklung [DemoPr] Pütz R.
 Praktikum; 2 SWS; ben. Schein; ECTS: 8; Do, 16:15 - 17:45, N 217; n.b.A.
- Bodenkundliche Arbeitsmethoden [BodenkundPr] Szöcs A.
 Praktikum; 2 SWS; ben. Schein; ECTS: 8; Do, 16:15 - 17:45, N 239; sowie
 n.b.A. - 13.-19.10.2003

Hauptstudium

Praktika für Fortgeschrittene/Projektstudien

- Projektstudie: Die Jäger der verlorenen Schätze: Geographie der Escher A.
 Archäologen, Schatzsucher und Raubgräber [SchatzPr]; Praktikum; 4 SWS;
 ben. Schein; ECTS: 14; Fr, 10:15 - 11:45, N 217
- Projektstudie: Geomorphologische und bodenkundliche Untersuchungen im Emde K.
 Taunus und seinem nördlichen Vorland [TaunusPr]; Praktikum; 4 SWS; ben. Grunert J.
 Schein; ECTS: 14; n.b.A., voraussichtlich März 2004
- Geomorphologisch/bodenkundliche Kartierung Mittelrheintal [MittelrheinPr] Dehner U.
 Praktikum; 4 SWS; ben. Schein; ECTS: 14; Zeit/Ort n.V. Preuß J.

Seminare und Übungen

Pflicht- und Wahlpflichtlehrveranstaltungen

- Seminar zur Karteninterpretation [KartIntS] Krenn H.
 Seminar; 2 SWS; ben. Schein; ECTS: 6; Blockartig bis Weihnachten
- Seminar zur Luftbildinterpretation [LuftbIntS] Lücke H.
 Seminar; 2 SWS; ben. Schein; ECTS: 6; für Lehramt; Di, 11:15 - 12:45, N
 217
- Luftbilddauswertung [LuftbAuswS] Lücke H.
 Übung; 2 SWS; ben. Schein; ECTS: 6; für Diplom; Do, 14:15 - 15:45, N 217
- Einführung in die Graphische Datenverarbeitung: Geoinformationssysteme
 [GIS]; Übung; 2 SWS; ECTS: 6; in Parallelkursen;
- | | | | |
|----|---------------|-------|----------|
| Mo | 10:15 - 11:45 | N 239 | Spehs P. |
| Mo | 12:15 - 13:45 | N 239 | Spehs P. |
- Geographische Informationssysteme: Einführung in Digitale Photogrammetrie
 [DigiPhot]; Übung; 2 SWS; ben. Schein; ECTS: 6; Wahlpflichtfach im
 Hauptstudium Diplom; Zeit n.V., N 131 Spehs P.
- Geographische Informationssysteme: Einführung in ArcGIS [ArcGIS] Schäfer D.
 Übung; 2 SWS; ben. Schein; ECTS: 6; Wahlpflichtfach im Hauptstudium
 Diplom; Mi, 8:30 - 10:00, N 131

- Konzeptionen zur Raumanalyse und Raumbewertung (Studienrichtung Geoökologie) [KonzRaumÖkÜ]; Übung; 2 SWS; ben. Schein; ECTS: 6; Mo, 10:15 - 11:45, N 217 Heidt V.
- Konzeptionen zur Raumanalyse und Raumbewertung (Studienrichtung Wirtschafts- und Sozialgeographie) [KonzRaumWiÜ]; Übung; 2 SWS; ben. Schein; ECTS: 6; Mo, 8:30 - 10:00, N 217 Sabbagh J.
- Seminar zur Fachdidaktik der Geographie [FdidaktS] Seminar; 2 SWS; ben. Schein; ECTS: 6; Do, 16:15 - 17:45, N 437 Reif H.
- Seminar zur Fachdidaktik der Geographie: Fächerübergreifender Erdkundeunterricht [Fdidakt2S]; Seminar; 2 SWS; ben. Schein; ECTS: 6; Zeit/Ort n.V. Wilhelmi V.
- Projekt bilingualer Unterricht**
- Unterrichtspraktische Übungen zum bilingualen Erdkundeunterricht (Englisch) [BilEngÜ]; Seminar; 2 SWS; Schein; ECTS: 6; Mo, 15:15 - 16:45, N 217 Hoffmann G.
- Grundlagen des bilingualen Erdkundeunterrichts (Französisch) [BilFranzÜ] Übung; 2 SWS; ben. Schein; ECTS: 6; Do, 18:15 - 19:45, N 217 Sauer F.
- Sonstige Lehrveranstaltungen**
- Aktuelle Entwicklungsprozesse in den Inselstaaten des Karibischen Raumes [KaribikS]; Seminar; 2 SWS; ECTS: 5; Di, 16:15 - 17:45, N 217 Ratter B.M.
- Übung: Vorbereitung und Durchführung geographischer Exkursionen Übung; 4 SWS; Z.u.O.n.V. Meyer G.
- Regionalseminare zu Großen Geographischen Geländeübungen**
- Südostbrasilien [Brasilien-RS] Regionalseminar; 2 SWS; ECTS: 6; Zeit/Ort n.V. Ambos R.
Escher A.
Sahr W.-D.
- Sri Lanka [SriLankaRS] Regionalseminar; 1 SWS; ECTS: 6; Zeit/Ort n.V. Domrös M.
Schäfer D.
- New York [NewYorkRS] Regionalseminar; 2 SWS; ECTS: 6; Blockveranstaltung von Fr., 16.01.2004, 16:00 bis So., 18.01.2004, 16:00 (externes Seminarhaus) Pütz R.
Glasse G.
- Hauptseminare**
- Das Bad im Orient in Antike und Gegenwart [BadHS] Hauptseminar; 2 SWS; ben. Schein; ECTS: 10; Zeit/Ort n.V. Escher A.
Kreikenbom D.
- Die Trockengebiete Nord- und Südamerikas [AmerikaHS] Hauptseminar; 2 SWS; ben. Schein; ECTS: 10; Di, 16:15 - 17:45, N 239 Grunert J.
- Gesellschaftstheorie und Geographie [GesellHS] Hauptseminar; 2 SWS; ben. Schein; ECTS: 10; Fr, 8:15 - 9:45, N 239 Escher A.
Egner H.
- Monsun [MonsunHS] Hauptseminar; 2 SWS; ben. Schein; ECTS: 10; Di, 14:15 - 15:45, N 217 Fuchs H.-J.
- Regionale Wirtschaftsbindnisse - Regionale Staatenbindnisse. Schutz gegen die Globalisierung oder ein Weg sie zu nutzen? [WirtBundHS]; Hauptseminar; 2 SWS; ben. Schein; ECTS: 10; Mi, 10:15 - 11:45, N 239 Ratter B.M.

Geographische Geländeübungen

Kleine geographische Geländeübungen (1-tägig und mehrtägig)

Kleine Geographische Geländeübungen N.N.
Exkursion; Lehrkörper des Geographischen Instituts; n.b.A.

Deutschlandexkursionen (6-tägig)

= Große Exkursion für Diplomstudiengang
Deutschlandexkursionen N.N.
Exkursion; Lehrkörper des Geographischen Instituts; n.b.A.

Große geographische Geländeübungen (Ausland)

New York Pütz R.
Exkursion; ECTS: 14; 20.03. - 03.04.2004 (Anmeldung vom 02.-05.06.2003) Glasze G.

Sri Lanka Domrös M.
Exkursion; ECTS: 14; 21-tägig, n.b.A. (März 2004), Anmeldung vom Schäfer D.
02.-05.06.2003

Südostbrasilien Ambos R.
Exkursion; ECTS: 14; 21-tägig, n.b.A. (März/April 2004), Anmeldung vom Escher A.
02.-05.06.2003 Sahr W.-D.

Sonstige Veranstaltungen

Kolloquium für Diplomanden und Doktoranden Domrös M.
Kolloquium; n.b.A.

Kolloquium für Diplomanden und Doktoranden Escher A.
Kolloquium; n.b.A.

Kolloquium für Diplomanden und Doktoranden Grunert J.
Kolloquium; n.b.A.

Kolloquium für Diplomanden und Doktoranden Heidt V.
Kolloquium; n.b.A.

Kolloquium für Diplomanden und Doktoranden Kandler O.
Kolloquium; n.b.A. Ambos R.

Kolloquium für Diplomanden und Doktoranden Meyer G.
Kolloquium; n.b.A.

Kolloquium für Diplomanden und Doktoranden Preuß J.
Kolloquium; n.b.A.

Kolloquium für Diplomanden und Doktoranden Ratter B.M.
Kolloquium; Zeit/Ort n.V.

Forschungsseminar Geographie [ForschS] Lehrkörper des Geographischen Instituts
Kolloquium; 2 SWS; jede 2. Woche Do, 18:15 - 19:45, N 239; (s. gesonderter Aushang bzw. Instituts-Homepage)

Geographisches Kolloquium [GeogrKoll] Lehrkörper des Geographischen Instituts
Kolloquium; 2 SWS; Do, 18:15 - 20:00, N 6; (s. gesonderter Aushang bzw. Instituts-Homepage)

Anleitung zu wissenschaftlichem Arbeiten Lehrkörper des Geographischen Instituts
AWA; halb- und ganztägig

Fachbereich 23 - Angewandte Sprach- und Kulturwissenschaft

An der Hochschule 2, 76711 Germersheim, Tel. 07274-508-0, Fax. 07274-508-35429,

E-Mail: dek_fb23@mail.fask.uni-mainz.de

Lehrkörper

Universitätsprofessorinnen/professoren

Bardeleben, Renate von, Univ.-Prof. Dr. Dr. h.c., Institut für Anglistik, Amerikanistik und Anglophonie; Raum 243, An der Hochschule 2, 76711 Germersheim, App. 35 243, bardeleben@mail.fask.uni-mainz.de

Forstner, Martin, Univ.-Prof. Dr. phil., Arbeitsbereich Arabisch / Arabistik mit Islamkunde (ÜÜ Recht Arabisch-Deutsch, Kulturwissenschaft, Sprachwissenschaft); Raum 139, An der Hochschule 2, 76726 Germersheim, App. 35 139, forstner@mail.fask.uni-mainz.de

Huber, Dieter, Univ.-Prof. Dr. phil., Arbeitsbereich Allgemeine und Angewandte Sprachwissenschaft (Allgemeine und Angewandte Sprachwissenschaft); Raum 251, Sprechstunde n. V., An der Hochschule 2, 76711 Germersheim, App. 35251, huber@usgi3.fask.uni-mainz.de

Kelletat, Andreas, Univ.-Prof. Dr. Dr. h. c., Arbeitsbereich Deutsch / Interkulturelle Germanistik; Raum 324, An der Hochschule 2, 76711 Germersheim, App. 35 324, kelletat@mail.fask.uni-mainz.de

Kupfer, Peter, Univ.-Prof. Dr. phil., Arbeitsbereich Ostasiatische Sprachen und Kulturen - Chinesisch / Sinologie (Kulturwissenschaft, Sprachwissenschaft, Grammatik); Raum 371, An der Hochschule 2, 76711 Germersheim, App. 35 371, kupfer@mail.fask.uni-mainz.de

Loenhoff, Jens, Univ.-Prof. Dr., Arbeitsbereich Interkulturelle Kommunikation (Interkulturelle Kommunikation); Raum 326, An der Hochschule 2, 76711 Germersheim, App. 35 726, loenhoff@mail.fask.uni-mainz.de

Menzel, Birgit, Univ.-Prof. Dr. phil., Arbeitsbereich Russisch / Slavistik; Raum 365, An der Hochschule 2, 76711 Germersheim, App. 35 365, menzel@mail.fask.uni-mainz.de, Tel. privat: 07250-929445, Fax. privat: 07250-929446

Müller, Klaus Peter, Univ.-Prof. Dr., Institut für Anglistik, Amerikanistik und Anglophonie; Raum 240, An der Hochschule 2, 76726 Germersheim, App. 35240, muellerkp@mail.fask.uni-mainz.de

Perl, Matthias, Univ.-Prof. Dr. phil. habil., Abteilung für Spanische und Portugiesische Sprache und Kultur (Spanische und portugiesische Sprachwissenschaft, portugiesische Kulturwissenschaft); Raum 253, An der Hochschule 2, 76711 Germersheim, App. 35 253, perl@mail.fask.uni-mainz.de

Pöckl, Wolfgang, Univ.-Prof. Dr. phil., Abteilung für Französische und Italienische Sprache und Kultur; Raum 353, An der Hochschule 2, 76726 Germersheim, App. 35353, poeckl@mail.fask.uni-mainz.de

Pörtl, Klaus, Univ.-Prof. Dr. phil. habil., Abteilung für Spanische und Portugiesische Sprache und Kultur (Spanische und portugiesische Kultur- und Literaturwissenschaft); Raum 250, An der Hochschule 2, 76711 Germersheim, App. 35 250, poertl@mail.fask.uni-mainz.de

Ruge, Hans, Univ.-Prof. Dr. phil., Arbeitsbereich Neugriechisch / Neogräzistik; Raum 113, App. 35 113, ruge@mail.fask.uni-mainz.de

Stoll, Karl-Heinz, Univ.-Prof. Dr. phil., Institut für Anglistik, Amerikanistik und Anglophonie; Raum 244, An der Hochschule 2, 76726 Germersheim, App. 35 244, stoll@mail.fask.uni-mainz.de

Worbs, Erika, Univ.-Prof. Dr. phil., Dipl.-Dolm., Arbeitsbereich Polnisch / Slavistik; Raum 370, An der Hochschule 2, 76711 Germersheim, App. 35 370, worbs@mail.fask.uni-mainz.de

apl. Professorinnen/Professoren

Kohlmayer, Rainer, apl. Prof., Dr. phil. habil., Arbeitsbereich Deutsch / Interkulturelle Germanistik; Raum 379, An der Hochschule 2, 76711 Germersheim, App. 35 379

Entpflichtete/ i. R. befindliche Professorinnen/Professoren

Drescher, Horst W., Univ.-Prof. Dr. (emeritiert), Institut für Anglistik, Amerikanistik und Anglophonie; Raum 224, An der Hochschule 2, Scottish Studies Centre, 76726 Germersheim, App. 35224, cech@mail.fask.uni-mainz.de

Salnikow, Nikolai, Univ.-Prof. Dr. phil. (i.R.), Dipl.-Dolm., Institut für Slavistik; Raum 365, An der Hochschule 2, 76711 Germersheim, App. 35 363

Schunck, Peter, Univ.-Prof. Dr. (emeritiert), Abteilung für Französische und Italienische Sprache und Kultur; An der Hochschule 2, 76726 Germersheim

Privatdozentinnen/Privatdozenten

Niehoff-Panagiotidis, Johannes, PD Dr., Arbeitsbereich Neugriechisch / Neogräzistik; Raum 113, App. 35113, niehoff@mail.fask.uni-mainz.de

Wissenschaftliche Mitarbeiterinnen/Mitarbeiter

Ahrens, Barbara, Dipl.-Dolmetscher, Arbeitsbereich Allgemeine und Angewandte Sprachwissenschaft; Raum 252 Sprechstunde Di 15-16 Uhr, An der Hochschule 2, 76711 Germersheim, App. 35252, ahrensb@mail.fask.uni-mainz.de

Alaoui, Mohammed, Dipl.-Übers., Arbeitsbereich Arabisch / Arabistik mit Islamkunde (Übersetzung gemeinsprachlich und Recht Deutsch-Arabisch, Sprachwiss.); Raum 143, An der Hochschule 2, 76726 Germersheim, App. 35 141, alaoui@mail.fask.uni-mainz.de

Althaus, Johanna, Dr. phil., Arbeitsbereich Niederländisch; Raum 367, An der Hochschule 2, 76711 Germersheim, App. 35 367

Anastasiadis, Athanasios, M.A., Arbeitsbereich Neugriechisch / Neogräzistik; Raum 116, App. 35 116, anastasiadis@mail.fask.uni-mainz.de

Andres, Dörte, Dr., Dipl.-Dolm., Abteilung für Französische und Italienische Sprache und Kultur; Raum 356, An der Hochschule 2, 76726 Germersheim, App. 35356

Aubron, Jacques, Dipl.-Übers., Abteilung für Französische und Italienische Sprache und Kultur; Raum 356, An der Hochschule 2, 76726 Germersheim, info@aubron.de

Austermühl, Frank, Dr. phil., Institut für Anglistik, Amerikanistik und Anglophonie; Raum 137, An der Hochschule 2, 76726 Germersheim

Banzo y Sáenz de Miera, Helga, Dipl.-Übers., Abteilung für Spanische und Portugiesische Sprache und Kultur (Spanisch); Raum 120, An der Hochschule 2, 76711 Germersheim, App. 35 120, banzo@mail.fask.uni-mainz.de

Barne, Stefan, Dr. phil., Abteilung für Spanische und Portugiesische Sprache und Kultur (Portugiesisch, Spanisch, Galicisch); Raum 229, An der Hochschule 2, 76711 Germersheim, App. 35 229, S.Barne@t-online.de

Betz, Manfred, Dr. phil., Ak. Dir., Abteilung für Spanische und Portugiesische Sprache und Kultur (Sprachwissenschaft; Spanisch, Portugiesisch, Katalanisch); Raum 248, An der Hochschule 2, 76711 Germersheim, App. 35 248, betz@mail.fask.uni-mainz.de

Bielawska-Ellormeier, Krystyna, Dipl.-Übers., Arbeitsbereich Polnisch / Slavistik; Raum 364, An der Hochschule 2, 76711 Germersheim, App. 35 364, bielawska@mail.fask.uni-mainz.de

Bopst, Hajo, Dr. phil., Arbeitsbereich Deutsch / Interkulturelle Germanistik; Raum 325, An der Hochschule 2, 76711 Germersheim, App. 35 325

Brestyensky, Johann, M.A., Arbeitsbereich Deutsch / Interkulturelle Germanistik; Raum 379, An der Hochschule 2, 76711 Germersheim, App. 35 379

Buyko, Valerij, Dipl.-Ing. (UdSSR), Ak. ORat, Arbeitsbereich Russisch / Slavistik; Raum 364, An der Hochschule 2, 76726 Germersheim, App. 35 364, buyko@mail.fask.uni-mainz.de

Chabasse, Catherine, Dipl.-Dolm., Arbeitsbereich Deutsch / Interkulturelle Germanistik; Raum 325, An der Hochschule 2, 76711 Germersheim, App. 35 325

Chmoukler, Boris, Arbeitsbereich Russisch / Slavistik; Raum 385, An der Hochschule 2, 76711 Germersheim, App. 35 385, chmoukler@mail.fask.uni-mainz.de, Tel. privat: 06131-69 85 228

Cnyrim, Andrea, Dr. phil., Arbeitsbereich Deutsch / Interkulturelle Germanistik; Raum 325, An der Hochschule 2, 76711 Germersheim, App. 35 325

Davis, A. C., BA (Hons) 1982, Institut für Anglistik, Amerikanistik und Anglophonie; An der Hochschule 2, 76726 Germersheim

Dingfelder, Maren, Dipl.-Dolmetscher, Institut für Anglistik, Amerikanistik und Anglophonie; Raum 239, An der Hochschule 2, 76726 Germersheim, App. 35239, dingfelder@mail.fask.uni-mainz.de

Dizdar, Dilek, Dipl.-Dolmetscher, M.A. (Translationswissenschaft), Arbeitsbereich Allgemeine und Angewandte Sprachwissenschaft; Raum 252 Sprechstunde Mo 14-15 Uhr, An der Hochschule 2, 76711 Germersheim, App. 35252, dizdar@mail.fask.uni-mainz.de

Dominet, Rita, Dipl.-Übers., Arbeitsbereich Niederländisch; Raum 367, An der Hochschule 2, 76711 Germersheim, App. 35 367

- Díaz Prieto**, David, Dipl.-Übers., Arbeitsbereich Deutsch / Interkulturelle Germanistik; An der Hochschule 2, 76711 Gernersheim, App. 35 322, diaz@mail.fask.uni-mainz.de
- Ellermeier**, Peter, Dipl.-Übers., Arbeitsbereich Russisch / Slavistik; Raum 364, An der Hochschule 2, 76711 Gernersheim, App. 35 364, ellermeier@mail.fask.uni-mainz.de
- Endell-Steiert**, Ulrike, Dipl.-Dolm., Arbeitsbereich Russisch / Slavistik; Raum 364, An der Hochschule 2, 76711 Gernersheim, App. 35 364, IS@compuserve.com
- Faria**, Rui Miguel, Dr., Abteilung für Spanische und Portugiesische Sprache und Kultur (Portugiesisch); An der Hochschule 2, 76711 Gernersheim, faria@mail.uni-mainz.de
- Feihl**, Stefan, Dipl.-Übers., Abteilung für Französische und Italienische Sprache und Kultur; Raum 343, An der Hochschule 2, 76726 Gernersheim, feihl@mail.fask.uni-mainz.de
- Friedrich**, Elspeth, B. A. Hons. (Interpreting and Translating), Institut für Anglistik, Amerikanistik und Anglophonie; Raum 136, An der Hochschule 2, 76726 Gernersheim, Tel. 07247 7453, Dr.R.Friedrich@t-online.de
- Friese**, Ralf, Dipl.-Dolmetscher, Institut für Anglistik, Amerikanistik und Anglophonie; Raum 136, An der Hochschule 2, 76726 Gernersheim, Tel. 07225 5922
- Gaubatz**, Corinna, Dipl.-Übers., Institut für Anglistik, Amerikanistik und Anglophonie; Raum 241/239, An der Hochschule 2, 76726 Gernersheim, App. 35 241, gaubatz@mail.fask.uni-mainz.de
- Gilmozzi**, Giulio, Dr., Abteilung für Französische und Italienische Sprache und Kultur; Raum 343, An der Hochschule 2, 76726 Gernersheim
- Glykioti**, Konstantina, M.A., Arbeitsbereich Neugriechisch / Neogräzistik; Raum 116, App. 35 116, glykioti@mail.fask.uni-mainz.de
- Görke**, Lothar, Dipl.-Übers., Institut für Anglistik, Amerikanistik und Anglophonie; Raum 239, An der Hochschule 2, 76726 Gernersheim, App. 35239, goerke@mail.fask.uni-mainz.de
- Guder**, Andreas, Dr. phil., Arbeitsbereich Ostasiatische Sprachen und Kulturen - Chinesisch / Sinologie (Sprachwissenschaft und Sprachdidaktik); An der Hochschule 2, 76711 Gernersheim, App. 35 375, guder@mail.fask.uni-mainz.de
- Haack**, María Cristina, Dipl.-Dolmetscher, Abteilung für Spanische und Portugiesische Sprache und Kultur (Spanisch); Raum 120, An der Hochschule 2, 76711 Gernersheim, App. 35 120, haack@mail.fask.uni-mainz.de
- Hann**, Michael, M.Sc., Institut für Anglistik, Amerikanistik und Anglophonie; Raum 136, An der Hochschule 2, 76726 Gernersheim, App. 35136, hann@mail.fask.uni-mainz.de
- Hassel**, Ursula, Dr. phil., Arbeitsbereich Deutsch / Interkulturelle Germanistik; Raum 325, An der Hochschule 2, 76711 Gernersheim, App. 35 325, hassel@mail.fask.uni-mainz.de
- Henninge**, Richard, M.A., Institut für Anglistik, Amerikanistik und Anglophonie
- Hertel**, Alix B., Dipl.-Übers., Institut für Anglistik, Amerikanistik und Anglophonie; Raum 239, An der Hochschule 2, 76726 Gernersheim, App. 35639, hertel@mail.fask.uni-mainz.de
- Hirsch**, María Angeles, lic. en Ciencias Políticas, Abteilung für Spanische und Portugiesische Sprache und Kultur (Spanisch); Raum 120, An der Hochschule 2, 76711 Gernersheim, App. 35 120
- Höfle**, Waltraud, Dipl.-Dolmetscher, Institut für Anglistik, Amerikanistik und Anglophonie; Raum 136, An der Hochschule 2, 76726 Gernersheim, Tel. 07221 17168, w.hoefle@t-online.de
- Hoh**, Sim Bin, Dr. phil., Arbeitsbereich Ostasiatische Sprachen und Kulturen - Chinesisch / Sinologie (ÜÜ gemeinspr. und Wirtschaft D-Ch, Verh.-Dolm., Grundkurs); Raum 372, An der Hochschule 2, 76711 Gernersheim, App. 35 372, hoh@mail.fask.uni-mainz.de
- Hönig**, Hans G., Dr. phil., Ak. Dir., Institut für Anglistik, Amerikanistik und Anglophonie; Raum 137, An der Hochschule 2, 76726 Gernersheim, App. 35137, drhansghoenig@hotmail.com
- Hönig**, Sylvia, B.A., M.A., Institut für Anglistik, Amerikanistik und Anglophonie; Raum 325, An der Hochschule 2, 76726 Gernersheim, App. 35325
- Horch**, Jelena, Dipl.-Übers., Arbeitsbereich Allgemeine und Angewandte Sprachwissenschaft; Raum 252 Sprechstunde Mo 15-16 Uhr, An der Hochschule 2, 76711 Gernersheim, App. 35252, horch@mail.fask.uni-mainz.de
- Iller**, Günter, Dipl.-Dolm., Ak. Rat, Abteilung für Französische und Italienische Sprache und Kultur; Raum 121, An der Hochschule 2, 76726 Gernersheim, App. 35121, iller@mail.fask.uni-mainz.de
- Jacobs-Henkel**, Caroline, Dipl.-Übers., Arbeitsbereich Niederländisch; Raum 367, An der Hochschule 2, 76711 Gernersheim, App. 35 367
- Jubara**, Annett, Dr. phil., Arbeitsbereich Russisch / Slavistik; Raum 385, An der Hochschule 2, 76711 Gernersheim, App. 35 385, jubara@mail.fask.uni-mainz.de

- Kalpakidou**, Anastasia, Dr. phil., Arbeitsbereich Neugriechisch / Neogräzistik; Raum 116, App. 35 116, kalpakid@mail.fask.uni-mainz.de
- Kautz**, Ulrich, PD Dr., Arbeitsbereich Ostasiatische Sprachen und Kulturen - Chinesisch / Sinologie (ÜÜ gemeinspr. und Wirtschaft Ch-D, Dolmetschen); Raum 372, An der Hochschule 2, 76711 Germersheim, App. 35 372, kautz@mail.fask.uni-mainz.de
- Kiraly**, Donald, Ph.D., Institut für Anglistik, Amerikanistik und Anglophonie; Raum 241, An der Hochschule 2, 76726 Germersheim, App. 35241, kiraly@mail.fask.uni-mainz.de
- Kobro**, Georg, Dr. phil., M.A., Arbeitsbereich Russisch / Slavistik (Staatl. gepr. Übers. und Dolm.); Raum 364, An der Hochschule 2, 76711 Germersheim, App. 35 364, kobro@mail.fask.uni-mainz.de, Tel. privat: 07274-3488, Fax. privat: 08191-80291
- Kortenbruck**, Anke, Dipl.-Übers., Institut für Anglistik, Amerikanistik und Anglophonie; Raum 137, An der Hochschule 2, 76726 Germersheim, App. 35137, kortenbruck@mail.fask.uni-mainz.de
- Kropfisch**, Lorenz, Dr. phil., Arbeitsbereich Arabisch / Arabistik mit Islamkunde (ÜÜ gemeinsprachlich und Wirtschaft Arabisch-Deutsch); Raum 143, An der Hochschule 2, 76726 Germersheim, App. 35 141
- Kupsch-Losereit**, Sigrid, Dr. phil., Ak. Dir., Abteilung für Französische und Italienische Sprache und Kultur; Raum 137, An der Hochschule 2, 76726 Germersheim, App. 35137, kupsch-l@mail.fask.uni-mainz.de
- Kußmaul**, Paul, Dr., Ak. Dir., Ph.D. (Bristol), Institut für Anglistik, Amerikanistik und Anglophonie; Raum 137, An der Hochschule 2, 76726 Germersheim, App. 35137, kussmaul@mail.fask.uni-mainz.de
- Lahmar**, Hatem, Dipl.-Übers., Arbeitsbereich Arabisch / Arabistik mit Islamkunde; Raum 143, An der Hochschule 2, 76711 Germersheim, App. 35 141, plaggemeier@mail.fask.uni-mainz.de
- Lehn**, Elvira, Dipl.-Übers., Institut für Anglistik, Amerikanistik und Anglophonie; Raum 241, An der Hochschule 2, 76726 Germersheim, App. 35 241, lehn@mail.fask.uni-mainz.de
- Lenz**, Peter, Arbeitsbereich Polnisch / Slavistik; Raum 364, An der Hochschule 2, 76726 Germersheim, App. 35 364, lenz@mail.fask.uni-mainz.de
- Link**, Carmen, Dipl.-Übers., Arbeitsbereich Arabisch / Arabistik mit Islamkunde (Grundkurs, ÜÜ Arabisch-Deutsch); Raum 143, An der Hochschule 2, 76726 Germersheim, App. 35 141, link@mail.fask.uni-mainz.de
- Lonardi**, Paola, Dipl.-Übersetzerin, Dipl.-Germanistin, Abteilung für Französische und Italienische Sprache und Kultur; Raum 343/325, An der Hochschule 2, 76726 Germersheim, lonardi@mail.fask.uni-mainz.de
- Magnus**, Nicole, Dipl.-Übers., Abteilung für Spanische und Portugiesische Sprache und Kultur (Spanisch); An der Hochschule 2, 76711 Germersheim, nicole.magnus@arcor.de
- Matter-Seibel**, Sabina, Dr. phil., Institut für Anglistik, Amerikanistik und Anglophonie; Raum 241, An der Hochschule 2, 76726 Germersheim, App. 35241, matter-s@mail.fask.uni-mainz.de
- Meger**, Andreas, Dipl.-Übers., Arbeitsbereich Polnisch / Slavistik; An der Hochschule 2, 76726 Germersheim, meger-a@gmx.de
- Mikus**, Rudolf, Dr., Leiter d. Ergänzungsfächer, Wirtschaftswissenschaften; Raum 111, An der Hochschule 2, 76711 Germersheim, Tel. 07474 508 35111
- Mikus**, Rudolf, Dr. rer. pol., Dipl.-Volkswirt, Dipl.-Übers., Ak. Dir., Institut für Anglistik, Amerikanistik und Anglophonie; Raum 111, An der Hochschule 2, 76726 Germersheim, App. 35111, mikus@mail.fask.uni-mainz.de
- Müller**, Eva Kathrin, Dr. phil., Abteilung für Spanische und Portugiesische Sprache und Kultur (Spanisch); Raum 120, An der Hochschule 2, 76711 Germersheim, App. 35 120, ekmueller@aol.com
- Neff**, Jacquy, Dipl. Dolm., Abteilung für Französische und Italienische Sprache und Kultur; Raum 355, An der Hochschule 2, 76726 Germersheim, App. 35355, neff@mail.fask.uni-mainz.de
- Offen**, Heinrich, Dipl.-Übers., Abteilung für Französische und Italienische Sprache und Kultur; Raum 343, An der Hochschule 2, 76726 Germersheim, offen@mail.fask.uni-mainz.de
- Pereira Nunes**, Ângela Maria, Dr. phil., Abteilung für Spanische und Portugiesische Sprache und Kultur (Portugiesisch); Raum 229, An der Hochschule 2, 76711 Germersheim, App. 35 229, nunes@mail.fask.uni-mainz.de
- Popp**, Klaus Jürgen, Dr. phil., M.A., Ak. Dir., Institut für Anglistik, Amerikanistik und Anglophonie; An der Hochschule 2, 76726 Germersheim, Tel. 07274 1547

- Putz-Thate**, Stefanie, Dipl.-Übers., Abteilung für Französische und Italienische Sprache und Kultur; Raum 343, An der Hochschule 2, 76726 Germersheim, putz@mail.fask.uni-mainz.de
- Pélégyry**, Chantal, Dipl.-Übers., Arbeitsbereich Deutsch / Interkulturelle Germanistik; An der Hochschule 2, 76711 Germersheim, App. 35 322
- Raatz**, Volker, Dipl.-Dolmetscher, Institut für Anglistik, Amerikanistik und Anglophonie; An der Hochschule 2, 76726 Germersheim, Tel. 0221 430 5581, vraatz@t-online.de
- Rapp**, Reinhard, Dr. rer. soc., Ak. Rat (Informationswissenschaft), Arbeitsbereich Allgemeine und Angewandte Sprachwissenschaft; An der Hochschule 2, 76711 Germersheim, Tel. 06344 938760, rapp@mail.fask.uni-mainz.de
- Reinart**, Sylvia, Dr. phil., Ak. Oberrätin, Abteilung für Französische und Italienische Sprache und Kultur; Raum 356, An der Hochschule 2, 76726 Germersheim, App. 35356, reinart@mail.fask.uni-mainz.de
- Reinicke**, Jörg, Dipl.-Dolmetscher, Ak. ORat, Arbeitsbereich Russisch / Slavistik; An der Hochschule 2, 76711 Germersheim, Tel. 0681 812275, jreinicke@aol.com
- Rivero Salaver**, Nicolás, Dr. phil., M.A., Abteilung für Spanische und Portugiesische Sprache und Kultur (Spanisch); Raum 120, An der Hochschule 2, 76711 Germersheim, App. 35 120
- Robinson**, David J., B. Sc., Institut für Anglistik, Amerikanistik und Anglophonie; Raum 136, An der Hochschule 2, 76726 Germersheim
- Rüttgers**, Signe, Dipl.-Übers., Institut für Anglistik, Amerikanistik und Anglophonie; Raum 136, An der Hochschule 2, 76726 Germersheim, App. 35136, ruetters@mail.fask.uni-mainz.de
- Salnikow-Ritter**, Eva, Dr. phil., Ak. ORätin, Arbeitsbereich Russisch / Slavistik; Raum 385, An der Hochschule 2, 76711 Germersheim, App. 35 385
- Scheinhardt**, Hartwig, Dr. phil., Arbeitsbereich Arabisch / Arabistik mit Islamkunde (Studienkurs Türkische Sprache und Kultur); Raum 106, An der Hochschule 2, 76711 Germersheim, App. 35 141, scheinhardt@t-online.de; Werftstraße 6, 76726 Germersheim, Tel. 07274-7 68 40
- Schilling**, Klaus von, M.A., Arbeitsbereich Deutsch / Interkulturelle Germanistik; Raum 323, An der Hochschule 2, 76711 Germersheim, App. 35 323
- Schmidt**, Annette, Dipl. Soz., Arbeitsbereich Allgemeine und Angewandte Sprachwissenschaft; Raum 252, Sprechstunde Mi 10-11 Uhr n. vorh. Anmeldung, An der Hochschule 2, 76711 Germersheim, App. 35652, schmidtannette@mail.fask.uni-mainz.de
- Schmidt**, Klaus, Dr. phil., Institut für Anglistik, Amerikanistik und Anglophonie; Raum 241, An der Hochschule 2, 76726 Germersheim, App. 35241, schmidtk@mail.fask.uni-mainz.de
- Schreier**, Judith, Dipl.-Dolmetscher, Abteilung für Spanische und Portugiesische Sprache und Kultur (Spanisch); Raum 120, An der Hochschule 2, 76711 Germersheim, App. 35 120, schreier@mail.fask.uni-mainz.de
- Schubert**, Manuela, Dipl.-Übers., Institut für Anglistik, Amerikanistik und Anglophonie; Raum 137, An der Hochschule 2, 76726 Germersheim, App. 35137, schubert@mail.fask.uni-mainz.de
- Sendero**, Bogdan, Dr. phil., Arbeitsbereich Polnisch / Slavistik; Raum 364, An der Hochschule 2, 76726 Germersheim, App. 35 364, sendero@mail.fask.uni-mainz.de
- Siever**, Holger, Dr. phil., Abteilung für Spanische und Portugiesische Sprache und Kultur (Spanisch); Raum 120, An der Hochschule 2, 76711 Germersheim, App. 35 120
- Stehl**, Denise, Dipl.-Übers., Abteilung für Französische und Italienische Sprache und Kultur; Raum 356, An der Hochschule 2, 76726 Germersheim, App. 35356, stehl@mail.fask.uni-mainz.de
- Straub**, Marie-Francoise, Dipl.-Übers., Arbeitsbereich Deutsch / Interkulturelle Germanistik; Raum 323, An der Hochschule 2, 76711 Germersheim, App. 35 323, straubm@mail.fask.uni-mainz.de
- Straub**, Marie-Françoise, Dipl.-Übers., Abteilung für Französische und Italienische Sprache und Kultur; Raum 355, An der Hochschule 2, 76726 Germersheim, App. 35355, straubm@mail.fask.uni-mainz.de
- Tonard**, Jean-François, Dr. phil., Abteilung für Französische und Italienische Sprache und Kultur; Raum 356, An der Hochschule 2, 76726 Germersheim, App. 35356, tonard@mail.fask.uni-mainz.de
- Türk**, Claudia, Dipl.-Übers., Institut für Anglistik, Amerikanistik und Anglophonie; Raum 241 (Sprstd. Di. 9-11), An der Hochschule 2, 76726 Germersheim, App. 35 241, tuerk@mail.fask.uni-mainz.de
- Turner**, James A., Dr. phil., Institut für Anglistik, Amerikanistik und Anglophonie; Raum 239, An der Hochschule 2, 76726 Germersheim, Tel. 02682 67113, turner@turner.bn.uunet.de
- Valle**, Riitta, M.A., Arbeitsbereich Deutsch / Interkulturelle Germanistik; Raum 118, An der Hochschule 2, 76711 Germersheim, App. 35 417

- Völkel**, Hermann, Dr. phil., Ak. Rat, Institut für Anglistik, Amerikanistik und Anglophonie; An der Hochschule, 76726 Gernersheim
- von Büchau**, Michael, Dipl.-Übers., Abteilung für Spanische und Portugiesische Sprache und Kultur (Spanisch); Raum 120, An der Hochschule 2, 76711 Gernersheim, App. 35 120
- Walker**, Ronald, BA, M.Sc., Institut für Anglistik, Amerikanistik und Anglophonie; Raum 242, An der Hochschule 2, 76726 Gernersheim, App. 35242
- Warth**, Dora, Dipl.-Übers., Computeranlagen für Forschung und Lehre (CAFL), warth@mail.fask.uni-mainz.de
- Wei**, Na-xin, Dipl.-Übers., Arbeitsbereich Interkulturelle Kommunikation; Raum 325, An der Hochschule 2, 76711 Gernersheim, App. 35325
- Westenfelder**, Johannes, Dr. phil., Arbeitsbereich Deutsch / Interkulturelle Germanistik; An der Hochschule 2, 76711 Gernersheim, App. 35 325
- Wodtke**, Angela, Dipl.-Übers., Abteilung für Spanische und Portugiesische Sprache und Kultur (Portugiesisch); Raum 229, An der Hochschule 2, 76711 Gernersheim, App. 35 229, wodtke@mail.fask.uni-mainz.de
- Zeppernick**, María Mercedes, Dipl.-Dolmetscher, M.A., Abteilung für Spanische und Portugiesische Sprache und Kultur (Spanisch); Raum 120, An der Hochschule 2, 76711 Gernersheim, App. 35 120, zeppernick@mail.fask.uni-mainz.de
- Zhang**, Zhenhuan, Dr. phil., Arbeitsbereich Ostasiatische Sprachen und Kulturen - Chinesisch / Sinologie (Grundkurs, ÜÜ Technik); Raum 372, An der Hochschule 2, 76711 Gernersheim, App. 35 372, zhang@mail.fask.uni-mainz.de

Lehrbeauftragte Habilitierte

- Plack**, Iris, Dr. phil., Abteilung für Französische und Italienische Sprache und Kultur; An der Hochschule 2, 76726 Gernersheim, irisplack@surfeu.de

Lehrbeauftragte

- Bahadir**, Sebnem, Dipl.-Dolmetscher, M.A., Arbeitsbereich Arabisch / Arabistik mit Islamkunde (Studienkurs Türkische Sprache und Kultur); Raum 138, An der Hochschule 2, 76711 Gernersheim, App. 35 138, bahadir@mail.fask.uni-mainz.de
- Beyerlein-Buchner**, Christoph, Dr. med., Chefarzt, Medizin; An der Hochschule 2, 76711 Gernersheim, Tel. 07274 504271, c.beyerlein-buchner@asklepios.com
- Bratschi**, Rebekka, Dip. Übers. (Allg. Sprachwissenschaft), Arbeitsbereich Allgemeine und Angewandte Sprachwissenschaft; An der Hochschule 2, 76711 Gernersheim, r.bratschi@gmx.net
- Chmielowska-Rumpel**, Joanna, Dipl.-Übers., M.A., Bibliothek (M.A.-Konferenzdolmetschen Polnisch; EDV für Übersetzer und Dolmetscher); Raum 200, An der Hochschule 2, 76726 Gernersheim, App. 35200, rumpel@mail.fask.uni-mainz.de
- Dizdar**, Dilek, Dipl.-Dolmetscher, M.A., Arbeitsbereich Arabisch / Arabistik mit Islamkunde (Studienkurs Türkische Sprache und Kultur); Raum 138, An der Hochschule 2, 76711 Gernersheim, App. 35 138, dizdar@mail.fask.uni-mainz.de
- Gajdulova**, Jana, Arbeitsbereich Polnisch / Slavistik; An der Hochschule 2, 76711 Gernersheim, gajdulova@web.de
- Hähnel**, Klaus, Fil.Mag. (Stockholm), Arbeitsbereich Russisch / Slavistik; privat: August-Keiler-Str. 35, 76726 Gernersheim, privat: 07274 6645
- Hoffmann**, Rene, Dipl.-Übers., Institut für Anglistik, Amerikanistik und Anglophonie; An der Hochschule 2, 76726 Gernersheim, mokus75@aol.com
- Hooper**, Raymond G., Dr., Institut für Anglistik, Amerikanistik und Anglophonie; An der Hochschule 2, 76726 Gernersheim, Tel. 06247 5227, raymondhooper@compuserve.com
- Janaszek**, Izabela, M.A., Arbeitsbereich Polnisch / Slavistik; An der Hochschule 2, 76726 Gernersheim, privat: 0441 53 954, izabela.janaszek@t-online.de
- Jansen**, Carola, Dr. phil., Institut für Anglistik, Amerikanistik und Anglophonie; An der Hochschule 2, 76726 Gernersheim
- Kern**, Winfried, Arbeitsbereich Deutsch / Interkulturelle Germanistik; Raum 118, An der Hochschule 2, 76711 Gernersheim, App. 35 118

- Klaiber**, Evita Luise, Dipl.-Übers., Abteilung für Französische und Italienische Sprache und Kultur; An der Hochschule 2, 76726 Germersheim, Evita.Klaiber@t-online.de
- Levickaja**, Alla, Arbeitsbereich Russisch / Slavistik; An der Hochschule 2, 76726 Germersheim, Tel. 07274 6645
- Manyo**, Justine, Dipl.-Übers., Abteilung für Französische und Italienische Sprache und Kultur; An der Hochschule 2, 76711 Germersheim
- Mattern**, Frank, Dr., Institut für Anglistik, Amerikanistik und Anglophonie; An der Hochschule 2, 76726 Germersheim
- Rico Albert**, Concepción, Dipl.-Übers., Abteilung für Spanische und Portugiesische Sprache und Kultur (Spanisch); Raum 120, An der Hochschule 2, 76711 Germersheim, App. 35 120
- Rudert**, Joachim, Dipl.-Dolmetscher, Institut für Anglistik, Amerikanistik und Anglophonie; An der Hochschule 2, 76726 Germersheim, Tel. 06251 105573, JoachimRudert@aol.com
- Schäfer**, Bernhard, Dipl.-Übers., Dipl.-Ing. (FH), Institut für Anglistik, Amerikanistik und Anglophonie; Raum 241, An der Hochschule 2, 76726 Germersheim, Tel. 06221 892288, bschaefer1@freenet.de
- Schittenhelm**, Beate, Arbeitsbereich Russisch / Slavistik; An der Hochschule 2, 76711 Germersheim, b.schittenhelm@web.de
- Schmalz**, Sabine, Dipl.-Übers., Institut für Anglistik, Amerikanistik und Anglophonie; Raum 241, An der Hochschule 2, 76726 Germersheim, App. 35 241, schmalzsabine@aol.com
- Schmidt**, Paul, Dr. phil. (Computerlinguistik), Arbeitsbereich Allgemeine und Angewandte Sprachwissenschaft; Raum 252 Sprechstunde n. V., Anmeldung per E-Mail, An der Hochschule 2, 76711 Germersheim, App. 35252, schmidtp@usun2.fask.uni-mainz.de
- Schmitt**, Helmut, Institut für Anglistik, Amerikanistik und Anglophonie; An der Hochschule 2, 76726 Germersheim
- Seki**, Yumika, Arbeitsbereich Ostasiatische Sprachen und Kulturen - Chinesisch / Sinologie (Japanisch); An der Hochschule 2, 76711 Germersheim, App. 35 374, plaggemeier@mail.fask.uni-mainz.de
- Seubert**, Sabine, Dipl.-Dolm., Abteilung für Französische und Italienische Sprache und Kultur; An der Hochschule 2, 76726 Germersheim, sabine.seubert@t-online.de
- Simon**, Rainald, Dr. phil., Arbeitsbereich Ostasiatische Sprachen und Kulturen - Chinesisch / Sinologie; Raum 374, An der Hochschule 2, 76711 Germersheim, App. 35 374, r.simon@em.uni-frankfurt.de
- Torka**, Rainer, Dipl.-Ing., Studiendirektor, Technik; Raum 111, An der Hochschule 2, 76726 Germersheim, App. 35111
- Towns-Eger**, Colleen, Institut für Anglistik, Amerikanistik und Anglophonie; Raum 241, An der Hochschule 2, 76726 Germersheim
- Trabert**, Michael, Dr., Institut für Anglistik, Amerikanistik und Anglophonie; Raum 241, An der Hochschule 2, 76726 Germersheim, App. 35241
- Wirth**, Gernot, Dr., Akad. Oberrat, Ergänzungsfächer; Raum 111, An der Hochschule 2, 76711 Germersheim, Tel. 0621 1811315, gwirth@jura.uni-mannheim.de
- Woesler**, Martin, Dr. phil., Arbeitsbereich Ostasiatische Sprachen und Kulturen - Chinesisch / Sinologie (Textverarbeitung Chinesisch); Raum 374, An der Hochschule 2, 76711 Germersheim, App. 35 374, woesler@mail.fask.uni-mainz.de

Nichtbedienstete Lehrkräfte

- McGinley**, Marie, Institut für Anglistik, Amerikanistik und Anglophonie; An der Hochschule 3, 76726 Germersheim, mariemg@web.de
- Völkel**, Liisa, Dipl.-Übers., Arbeitsbereich Deutsch / Interkulturelle Germanistik; An der Hochschule 2, 76711 Germersheim, App. 35 322

Wissenschaftliche Einrichtungen und Betriebseinheiten

Dekanat

Dekan: Univ.-Prof. Dr. phil. Pöckl, Wolfgang, App. 35353

Prodekan: Univ.-Prof. Dr. phil. Huber, Dieter, App. 35251

Dekanat: Jester-Ickas, Martina, App. 35105; Wagner, Gerda, App. 35405

Verwaltung

An der Hochschule 2, 76711 Germersheim

Verwaltungsleiter: Schäfer, Siegfried, Verwaltungsleiter, App. 35110

Verwaltung: Groß, Felizitas, App. 35512; Müller, Gerda, App. 35112 35512; Schall, Regina, App. 35112

Öffentlichkeitsarbeit: Dipl.-Übers. Görke, Lothar, App. 35239

Behindertenbeauftragter: Dr. Gilmozzi, Giulio, App. 35343

Prüfungsamt

Leiter: Iller, Günter, Dipl.-Dolm., Ak. Rat, App. 35121

Sekretariat: Czerni, Ursula, Verwaltungsangestellte, App. 35 121; Götz, Sylvia, Verwaltungsangestellte, App. 35 121; Großhans, Veronika, Verwaltungsangestellte, App. 35 521; Verwaltungsangestellte Vogler, Roswitha, App. 35 521

Studienfachberatung

Vertrauensdozent für ausländische Studierende

Vertrauensdozent: Dr. phil. Bopst, Hajo, Raum 325, An der Hochschule 2, 76711 Germersheim, App. 35 325

Akademisches Auslandsamt

Amt für Ausbildungsförderung

Psychosoziale Beratung

Psychosoziale Beratung: Pädagogin M.A. Ziebler, Anja, Tel. 06347 607906

Studierendensekretariat

Leiterin: Hüttenberger, Angelika, App. 35101

Sekretariat: Jäger, Fatma, Verwaltungsangestellte, App. 35513; Matuschek, Johanna, Verwaltungsangestellte, App. 35103; Müller, Beatrix, Verwaltungsangestellte, App. 35503

Institut für Allgemeine Sprach- und Kulturwissenschaft mit dem Arbeitsbereich Neugriechisch

An der Hochschule 2, 76711 Germersheim, Tel. 07274-508-35249, Fax. 07274-508-35449

Arbeitsbereich Allgemeine und Angewandte Sprachwissenschaft (Prof. Huber)

An der Hochschule 2, 76711 Germersheim, Tel. 07274-508-35251, Fax. 07274-508-35449,

E-Mail: wismeth@mail.fask.uni-mainz.de

Sekretariat: Wismeth, Johanna, Raum 249, App. 35249

Öffnungszeiten: Mo, Di, Do 7.30 - 12.00, Mi 7.30 - 13.00

Universitätsprofessorinnen/-professoren: Univ.-Prof. Dr. phil. Huber, Dieter, App. 35251

Wiss. Mitarbeiterinnen/Mitarbeiter: Dipl.-Dolmetscher Ahrens, Barbara, App. 35252; Dipl.-Dolmetscher Dizdar, Dilek, M.A. (Translationswissenschaft), App. 35252; Dipl.-Übers. Horch, Jelena, App. 35252; Dr. rer. soc. Rapp, Reinhard, Ak. Rat (Informationswissenschaft), Tel. 06344 938760; Schmidt, Annette, Dipl. Soz., App. 35652; Dipl.-Übers. Warth, Dora

Lehrbeauftragte: Dr. phil. (Computerlinguistik) Schmidt, Paul, App. 35252

Arbeitsbereich Neugriechisch / Neogräzistik (Prof. Ruge)

An der Hochschule 2, 76711 Germersheim, Tel. 07274-508 35 115, Fax. 07274-508 35 413,
E-Mail: winter@mail.fask.uni-mainz.de, kalpakid@mail.fask.uni-mainz.de, ruge@mail.fask.uni-mainz.de

Sekretariat: Winter, Ilona, Raum 115, App. 35 115

Öffnungszeiten: Mo-Do 8-12, Fr 8-11

Universitätsprofessorinnen/-professoren: Univ.-Prof. Dr. phil. Ruge, Hans, Raum 113, App. 35 113

Wiss. Mitarbeiterinnen/Mitarbeiter: Anastasiadis, Athanasios, M.A., Raum 116, App. 35 116; Glykioti, Konstantina, M.A., Raum 116, App. 35 116; Dr. phil. Kalpakidou, Anastasia, Raum 116, App. 35 116; PD Dr. Niehoff-Panagiotidis, Johannes, Raum 113, App. 35113

Wissenschaftliche Hilfskraft: Kinne, Doris, App. 35 115

Institut für Interkulturelle Kommunikation

An der Hochschule 2, 76711 Germersheim

Arbeitsbereich Arabisch / Arabistik mit Islamkunde (Prof. Forstner)

An der Hochschule 2, 76711 Germersheim, Tel. 07274-508 35 141, Fax. 07274-508 35 437,

E-Mail: plaggemeier@mail.fask.uni-mainz.de

Geschäftszimmer: C. [Plaggemeier]mailto:plaggemeier@mail.fask.uni-mainz.de ; Öffnungszeiten: Mo, Di, Mi, Fr 9-12, Do 13-15

Bedienstete der Universität

Universitätsprofessorinnen/-professoren: Univ.-Prof. Dr. phil. Forstner, Martin, App. 35 139

Wiss. Mitarbeiterinnen/Mitarbeiter: Dipl.-Übers. Alaoui, Mohammed, App. 35 141; Dr. phil. Kropfisch, Lorenz, App. 35 141; Dipl.-Übers. Lahmar, Hatem, App. 35 141; Dipl.-Übers. Link, Carmen, App. 35 141; Dr. phil. Scheinhardt, Hartwig, App. 35 141

Lehrbeauftragte: Dipl.-Dolmetscher Bahadir, Sebnem, M.A., App. 35 138; Dipl.-Dolmetscher Dizdar, Dilek, M.A., App. 35 138

wiss. Hilfskräfte: App. 35 141

Arbeitsbereich Deutsch / Interkulturelle Germanistik (Prof. Kelletat)

An der Hochschule 2, 76711 Germersheim, Tel. 07274-508 35 322

Geschäftszimmer: App. 35 322; App. 35 322

Universitätsprofessorinnen/-professoren: Univ.-Prof. Dr. Dr. h. c. Kelletat, Andreas, App. 35 324; Univ.-Prof. Dr. Loenhoff, Jens, App. 35 726

apl. Professorinnen/Professoren: apl. Prof. Kohlmayer, Rainer, Dr. phil. habil., App. 35 379

Wiss. Mitarbeiterinnen/Mitarbeiter: Aubron, Jacques, Dipl.-Übers.; Dr. phil. Bopst, Hajo, App. 35 325; Brestyensky, Johann, M.A., App. 35 379; Dipl.-Dolm. Chabasse, Catherine, App. 35 325; Dr. phil. Cnyrim, Andrea, App. 35 325; Dipl.-Übers. Díaz Prieto, David, App. 35 322; Dr. phil. Hassel, Ursula, App. 35 325; Dipl.-Übers. Pélégry, Chantal, App. 35 322; Schilling, Klaus von, M.A., App. 35 323; Dipl.-Übers. Straub, Marie-Francoise, App. 35 323; Valle, Riitta, M.A., App. 35 417; Dr. phil. Westenfelder, Johannes, App. 35 325

Wiss. Mitarbeiterinnen/Mitarbeiter (Niederländisch): Dr. phil. Althaus, Johanna, App. 35 367; Dipl.-Übers. Dominet, Rita, App. 35 367; Dipl.-Übers. Jacobs-Henkel, Caroline, App. 35 367

Nichtwiss. Mitarbeiterinnen/Mitarbeiter: App. 35 322; App. 35 322; App. 35 322; App. 35 322

Nichtbed. Lehrkräfte und Lehrbeauftragte**Lehrbeauftragte:** Kern, Winfried, App. 35 118**Lehrbeauftragte (Niederländisch):** App. 35 367**Arbeitsbereich Niederländisch (N.N.)**

An der Hochschule 2, 76711 Germersheim, Tel. 07274-508 35 322

Bedienstete der Universität**Wiss. Assistentinnen/Assistenten:** Dr. phil. Althaus, Johanna, App. 35 367; Dipl.-Übers. Dominet, Rita, App. 35 367; Dipl.-Übers. Jacobs-Henkel, Caroline, App. 35 367**Nichtbed. Lehrkräfte und Lehrbeauftragte****Lehrbeauftragte:** App. 35 367**Arbeitsbereich Ostasiatische Sprachen und Kulturen - Chinesisch / Sinologie (Prof. Kupfer)**

An der Hochschule 2, 76711 Germersheim, Tel. 07274-508 35 374, Fax. 07274-508 35 474,

E-Mail: plaggemeier@mail.fask.uni-mainz.de

Geschäftszimmer: Plaggemeier, Christine, Raum 374, App. 35 374**Öffnungszeiten:** Mo, Mi 13-15, Do 8.30-12**Bedienstete der Universität****Universitätsprofessorinnen/-professoren:** Univ.-Prof. Dr. phil. Kupfer, Peter, App. 35 371**Wiss. Mitarbeiterinnen/Mitarbeiter:** Dr. phil. Guder, Andreas, App. 35 375; Dr. phil. Hoh, Sim Bin, App. 35 372; PD Dr. Kautz, Ulrich, App. 35 372; Dr. phil. Zhang, Zhenhuan, App. 35 372**Lehrbeauftragte:** Seki, Yumika, App. 35 374; Dr. phil. Simon, Rainald, App. 35 374; Dr. phil. Woesler, Martin, App. 35 374**Arbeitsbereich Interkulturelle Kommunikation (N.N.)**

An der Hochschule 2, 76711 Germersheim, Tel. 07274-508-35726, Fax. 07274-508-35426,

E-Mail: loenhoff@mail.fask.uni-mainz.de

Bedienstete der Universität**Universitätsprofessorinnen/-professoren:** Univ.-Prof. Dr. Loenhoff, Jens, App. 35 726**Wiss. Mitarbeiterinnen/Mitarbeiter:** Dr. phil. Cnyrim, Andrea, App. 35 325**Nichtbed. Lehrkräfte und Lehrbeauftragte****Institut für Anglistik, Amerikanistik und Anglophonie**

An der Hochschule 2, 76711 Germersheim, Tel. 07274-508 35 547/531, Fax. 07274-508 35 447

Sekretariat: Butz, Elke, App. 35 247; Cech, Heide, App. 35 547; Nordmann, Brigitte, App. 35 531**Öffnungszeiten:** Mo Mi Do 9 - 11.00 Uhr, Di 9 - 12.00 Uhr**Universitätsprofessorinnen/-professoren:** Univ.-Prof. Dr. Dr. h.c. Bardeleben, Renate von, App. 35 243; Univ.-Prof. Dr. (emeritiert) Drescher, Horst W., App. 35224; Univ.-Prof. Dr. Müller, Klaus Peter, App. 35240; Univ.-Prof. Dr. phil. Stoll, Karl-Heinz, App. 35 244**Wiss. Mitarbeiterinnen/Mitarbeiter:** Davis, A. C., BA (Hons) 1982; Friedrich, Elspeth, B. A. Hons. (Interpreting and Translating), Tel. 07247 7453; Dipl.-Übers. Gaubatz, Corinna, App. 35 241; Dipl.-Übers. Görke, Lothar, App. 35239; Hann, Michael, M.Sc., App. 35136; Henninge, Richard, M.A.;

Dipl.-Übers. Hertel, Alix B., App. 35639; Dipl.-Dolmetscher Höfle, Waltraud, Tel. 07221 17168; Dr. phil. Hönig, Hans G., Ak. Dir., App. 35137; Hönig, Sylvia, B.A., M.A., App. 35325; Kiraly, Donald, Ph.D., App. 35241; Dr. Kußmaul, Paul, Ak. Dir., Ph.D. (Bristol), App. 35137; Dipl.-Übers. Lehn, Elvira, App. 35 241; Dr. phil. Matter-Seibel, Sabina, App. 35241; Dr. phil., M.A. Popp, Klaus Jürgen, Ak. Dir., Tel. 07274 1547; Dipl.-Dolmetscher Raatz, Volker, Tel. 0221 430 5581; B. Sc. Robinson, David J.; Dipl.-Übers. Russell, Laura, App. 35 241; Dr. phil. Schmidt, Klaus, App. 35241; Dipl.-Übers. Türk, Claudia, App. 35 241; Dr. phil. Turner, James A., Tel. 02682 67113; Dr. phil. Völkel, Hermann, Ak. Rat; Walker, Ronald, BA, M.Sc., App. 35242

bereichsübergreifend: Dr. phil. Austermühl, Frank; Dr. phil. Hönig, Hans G., Ak. Dir., App. 35137; Dipl.-Übers. Kortenbruck, Anke, App. 35137; Dr. rer. pol., Dipl.-Volkswirt, Dipl.-Übers. Mikus, Rudolf, Ak. Dir., App. 35111; Dipl.-Übers. Rüttgers, Signe, App. 35136; Dipl.-Übers. Schubert, Manuela, App. 35137

Lehrbeauftragte: Dipl.-Dolmetscher Dingfelder, Maren, App. 35239; Dipl.-Übers. Hoffmann, Rene; Dr. Hooper, Raymond G., Tel. 06247 5227; Dr. phil. Jansen, Carola; Dipl.-Dolmetscher Rudert, Joachim, Tel. 06251 105573; Dipl.-Übers., Dipl.-Ing. (FH) Schäfer, Bernhard, Tel. 06221 892288; Schmitt, Helmut; Towns-Eger, Colleen; Dr. Trabert, Michael, App. 35241

Arbeitsbereich Englische Sprache und Kultur mit Schwerpunkt Amerikanistik (Prof. von Bardeleben)

An der Hochschule 2, 76711 Germersheim, Tel. 07274-508-35-241, Fax. 07274-508-35-447

Universitätsprofessorinnen/-professoren: Univ.-Prof. Dr. Dr. h.c. Bardeleben, Renate von, App. 35 243

Sekretariat: Nordmann, Brigitte, Raum 247, App. 35 531

Öffnungszeiten: Mo,Mi,Do 9-11 Uhr, Di 9-12 Uhr

Wiss. Mitarbeiterinnen/Mitarbeiter: Dipl.-Übers. Gaubatz, Corinna, App. 35 241; Henninge, Richard, M.A.; Kiraly, Donald, Ph.D., App. 35241; Dipl.-Übers. Lehn, Elvira, App. 35 241; Dr. phil. Matter-Seibel, Sabina, App. 35241; Dr. phil., M.A. Popp, Klaus Jürgen, Ak. Dir., Tel. 07274 1547; Dipl.-Dolmetscher Raatz, Volker, Tel. 0221 430 5581; Dipl.-Übers. Russell, Laura, App. 35 241; Dr. phil. Schmidt, Klaus, App. 35241; Dipl.-Übers. Türk, Claudia, App. 35 241; Dr. phil. Turner, James A., Tel. 02682 67113

Bibliotheks- und Austauschbeauftragte: Türk, Claudia, App. 35 241

Lehrbeauftragte: Dipl.-Dolmetscher Dingfelder, Maren, App. 35239; Dipl.-Übers. Hoffmann, Rene; Dipl.-Übers., Dipl.-Ing. (FH) Schäfer, Bernhard, Tel. 06221 892288; Towns-Eger, Colleen; Dr. Trabert, Michael, App. 35241

Arbeitsbereich Englische Sprache und Kultur mit Schwerpunkt Anglistik (Prof. Müller)

Universitätsprofessorinnen/-professoren: Univ.-Prof. Dr. Müller, Klaus Peter, App. 35240

Sekretariat: Cech, Heide, Raum 247, App. 35 547

Öffnungszeiten: Mo,Mi,Do 9-11 Uhr, Di 9-12 Uhr

Wiss. Mitarbeiterinnen/Mitarbeiter: Davis, A. C., BA (Hons) 1982; Friedrich, Elspeth, B. A. Hons. (Interpreting and Translating), Tel. 07247 7453; Dipl.-Übers. Görke, Lothar, App. 35239; Hann, Michael, M.Sc., App. 35136; Dipl.-Dolmetscher Höfle, Waltraud, Tel. 07221 17168; Dr. Kußmaul, Paul, Ak. Dir., Ph.D. (Bristol), App. 35137; B. Sc. Robinson, David J.; Dr. phil. Völkel, Hermann, Ak. Rat; Walker, Ronald, BA, M.Sc., App. 35242

Bibliotheks- und Austauschbeauftragte: Dipl.-Übers. Görke, Lothar, App. 35239; Dr. phil. Völkel, Hermann, Ak. Rat

Lehrbeauftragte: Dr. Hooper, Raymond G., Tel. 06247 5227; Dr. phil. Jansen, Carola; Dipl.-Dolmetscher Rudert, Joachim, Tel. 06251 105573

Arbeitsbereich Englische Sprache und Kultur mit Schwerpunkt Anglophonie (Prof. Stoll)

Universitätsprofessorinnen/-professoren: Univ.-Prof. Dr. phil. Stoll, Karl-Heinz, App. 35 244

Sekretariat: Butz, Elke, Raum 247, App. 35 247

Öffnungszeiten: Mo,Mi,Do 9-11 Uhr, Di 9-12 Uhr

Wiss. Mitarbeiterinnen/Mitarbeiter: Dipl.-Übers. Hertel, Alix B., App. 35639; Hönig, Sylvia, B.A., M.A., App. 35325

Lehrbeauftragte: Schmitt, Helmut

Scottish Studies Centre (Prof. em. Drescher)

FASK Raum 224

Universitätsprofessorinnen/-professoren: Univ.-Prof. Dr. (emeritiert) Drescher, Horst W., App. 35224

Sekretariat: Cech, Heide, Raum 247, App. 35 547

Öffnungszeiten Scottish Studies Centre: Bei Bedarf bei Herrn Görke (R 239) melden

Wiss. Mitarbeiterinnen/Mitarbeiter: Dipl.-Übers. Görke, Lothar, App. 35239

Institut für Romanistik

An der Hochschule 2, 76711 Germersheim

Abteilung für Französische und Italienische Sprache und Kultur

An der Hochschule 2, 76711 Germersheim, Tel. 07274-508 35 342, Fax. 07274-508 35 442,

E-Mail: butz@mail.fask.uni-mainz.de

Universitätsprofessorinnen/-professoren: Univ.-Prof. Dr. phil. Pöckl, Wolfgang, App. 35353

Sekretariat: Butz, Elke, Raum 342, App. 35 342; Ziehl, Marlies, Raum 342, App. 35 342

Öffnungszeiten: Mo-Fr 9-11, Di-Do 13-15 Uhr

Wiss. MitarbeiterInnen (Französisch): Dr. Andrea, Dörte, Dipl.-Dolm., App. 35356; Aubron, Jacques, Dipl.-Übers.; Iller, Günter, Dipl.-Dolm., Ak. Rat, App. 35121; Dr. phil. Kupsch-Losereit, Sigrid, Ak. Dir., App. 35137; Neff, Jacquy, Dipl. Dolm., App. 35355; Dr. phil. Reinart, Sylvia, Ak. Oberrätin, App. 35356; Stehl, Denise, Dipl.-Übers., App. 35356; Straub, Marie-Françoise, Dipl.-Übers., App. 35355; Dr. phil. Tonard, Jean-François, App. 35356

Wiss. MitarbeiterInnen (Italienisch): Dipl.-Übers. Feihl, Stefan; Dr. Gilmozzi, Giulio;

Dipl.-Übers. Offen, Heinrich; Dipl.-Übers. Putz-Thate, Stefanie

Lehrbeauftragte (Französisch): Dipl.-Übers. Manyo, Justine; Dr. phil. Plack, Iris; Seubert, Sabine, Dipl.-Dolm.

Lehrbeauftragte (Italienisch): Dipl.-Übers. Klaiber; Evita Luise;

Dipl.-Übersetzerin, Dipl.-Germanistin Lonardi, Paola

Abteilung für Spanische und Portugiesische Sprache und Kultur

An der Hochschule 2, 76711 Germersheim, Tel. 07274-508 35 144, Fax. 07274-508 35 444,

E-Mail: iberoromanistik@mail.fask.uni-mainz.de

Sekretariat: Lambrecht, Gudrun, App. 35 544; Weller, Marion, App. 35 144

Öffnungszeiten: 8.00 - 12.00 Uhr / Raum 144

Bedienstete der Universität

Universitätsprofessorinnen/-professoren: Univ.-Prof. Dr. phil. habil. Perl, Matthias, App. 35 253;

Univ.-Prof. Dr. phil. habil. Pörtl, Klaus, App. 35 250

Wissenschaftliche MitarbeiterInnen (Spanisch): Dipl.-Übers. Banzo y Sáenz de Miera, Helga, App. 35 120; Dr. phil. Betz, Manfred, Ak. Dir., App. 35 248; Dipl.-Dolmetscher Haack, María Cristina, App. 35 120; lic. en Ciencias Políticas Hirsch, María Angeles, App. 35 120; Dipl.-Übers. Magnus, Nicole; Dr. phil. Müller, Eva Kathrin, App. 35 120; Dr. phil. Rivero Salaver, Nicolás, M.A., App. 35 120;

Dipl.-Dolmetscher Schreier, Judith, App. 35 120; Dr. phil. Siever, Holger, App. 35 120; Dipl.-Übers. von

Büchau, Michael, App. 35 120; Dipl.-Dolmetscher Zeppernick, María Mercedes, M.A., App. 35 120

Wissenschaftliche MitarbeiterInnen (Portugiesisch): Dr. phil. Barme, Stefan, App. 35 229;
Dr. phil. Betz, Manfred, Ak. Dir., App. 35 248; Dr. phil. Pereira Nunes, Ângela Maria, App. 35 229;
Dipl.-Übers. Wodtke, Angela, App. 35 229

Lehrbeauftragte (Spanisch): Dipl.-Übers. Rico Albert, Concepción, App. 35 120

Lehrbeauftragte (Portugiesisch): Dr. Faria, Rui Miguel

Wissenschaftliche Hilfskräfte: Machado Rodrigues, Elisabete; Dipl.-Übers. Mendes de Matos, Paulo,
Tel. 07274 77422

CELA (Centro de Estudos Latinoamericanos):

[CELA]<http://www.fask.uni-mainz.de/inst/cela/cela.html> Öffnungszeiten: Mo 10.00h - 11.00h / Mi 14.30h
- 15.30h / Raum 224

Centro de Estudios Latinoamericanos (CELA)

An der Hochschule 2, 76711 Germersheim, Tel. 07274-508 35 144, Fax. 07274-508 35 444,
E-Mail: iberoromanistik@mail.fask.uni-mainz.de

Öffnungszeiten: [CELA]<http://www.fask.uni-mainz.de/inst/cela/cela.html> Öffnungszeiten: Mo 10.00h -
11.00h / Mi 14.30h - 15.30h / Raum 224

Institut für Slavistik

An der Hochschule 2, 76711 Germersheim, Tel. 07274-508 35 363, Fax. 07274-508 35 463,
E-Mail: kiefer@mail.fask.uni-mainz.de

Geschäftszimmer: Kiefer, Ursula, Raum 363, App. 35 363

Öffnungszeiten: Mo und Mi: 9-11.30; Di und Do: 14-16; Fr: 9-10

Bedienstete der Universität

Arbeitsbereich Russisch / Slavistik (Prof. Menzel)

An der Hochschule 2, 76711 Germersheim

Geschäftszimmer: Kiefer, Ursula, App. 35 363

Universitätsprofessorinnen/-professoren: Univ.-Prof. Dr. phil. Menzel, Birgit, App. 35 365;

Univ.-Prof. Dr. phil. (i.R.) Salnikow, Nikolai, Dipl.-Dolm., App. 35 363

Wiss. Mitarbeiterinnen/Mitarbeiter: Buyko, Valerij, Dipl.-Ing. (UdSSR), Ak. ORat, App. 35 364;

Chmoukfer, Boris, App. 35 385; Ellermeier, Peter, Dipl.-Übers., App. 35 364; Endell-Steiert, Ulrike,

Dipl.-Dolm., App. 35 364; Dr. phil. Jubara, Annett, App. 35 385; Dr. phil. Kobro, Georg, M.A., App. 35 364;

Dipl.-Dolmetscher Reinicke, Jörg, Ak. ORat, Tel. 0681 812275; Dr. phil. Salnikow-Ritter, Eva, Ak. ORätin,

App. 35 385

Nichtbed. Lehrkräfte und Lehrbeauftragte: Hähnel, Klaus, Fil.Mag. (Stockholm),
privat: 07274 6645; Levickaja, Alla, Tel. 07274 6645; Schittenhelm, Beate

Arbeitsbereich Polnisch / Slavistik (Prof. Worbs)

An der Hochschule 2, 76711 Germersheim

Geschäftszimmer: Kiefer, Ursula, App. 35 363

Universitätsprofessorinnen/ -professoren: Univ.-Prof. Dr. phil. Worbs, Erika, Dipl.-Dolm.,
App. 35 370

Wiss. Mitarbeiterinnen/ Mitarbeiter: Dipl.-Übers. Bielawska-Ellermeier, Krystyna, App. 35 364; Lenz,
Peter, App. 35 364; Dipl.-Übers. Meger, Andreas; Dr. phil. Sendero, Bogdan, App. 35 364

Nichtbed. Lehrkräfte und Lehrbeauftragte: Dipl.-Übers. Chmielowska-Rumpel, Joanna, M.A.,
App. 35200; Gajdulova, Jana; Janaszek, Izabela, M.A., privat: 0441 53 954

Ergänzungsfächer

An der Hochschule 2, 76711 Germersheim

Informatik

An der Hochschule 2, 76711 Germersheim

Informatik: Univ.-Prof. Dr. phil. Huber, Dieter, App. 35251

Medizin

An der Hochschule 2, 76711 Germersheim

Medizin: Dr. med. Beyerlein-Buchner, Christoph, Chefarzt, Tel. 07274 504271

Rechtswissenschaft

An der Hochschule 2, 76711 Germersheim

Rechtswissenschaft: Dr. Wirth, Gernot, Akad. Oberrat, Tel. 0621 1811315

Technik

An der Hochschule 2, 76711 Germersheim

Technik: Dipl.-Ing. Torka, Rainer, Studiendirektor, App. 35111

Wirtschaftswissenschaften

An der Hochschule 2, 76711 Germersheim

Wirtschaftswissenschaften: Dr. Mikus, Rudolf, Leiter d. Ergänzungsfächer, Tel. 07474 508 35111

Bibliothek

An der Hochschule 2, 76726 Germersheim, Tel. 07274-508 35 215, Fax. 07274-508 35 410,

E-Mail: wettstein@mail.fask.uni-mainz.de

Geschäftsführer der Bibliothek: Schilling, Klaus von, M.A., Raum 323, An der Hochschule 2, 76711 Germersheim, App. 35 323; Schilling, Klaus von, M.A., Raum 323, An der Hochschule 2, 76711 Germersheim, App. 35 323

Leiter der Bibliothek und Titelaufnahme: Dipl.-Bibl. Wettstein, Hermann, Bibl.-Amtmann, Raum 215, An der Hochschule 2, 76726 Germersheim, App. 35 215

Leiterin der Akzession: Dipl.-Bibl. Weigel, Andrea, Bibl.-Oberinsp., Raum 210, An der Hochschule 2, 76726 Germersheim, App. 35210

Titelaufnahme: Dipl.-Bibl. Rathgeb, Felicitas, Raum 215, An der Hochschule 2, 76726 Germersheim, App. 35 415; Dipl.-Bibl. Reichling, Christiane, Bibl.-Insp., Raum 210, An der Hochschule 2, 76726 Germersheim, App. 35 210

Mitarbeiterinnen Akzession: Siegfarth, Brigitte, Raum 210, An der Hochschule 2, 76726 Germersheim, App. 35 210; Winter, Ilona, Raum 210, An der Hochschule 2, 76726 Germersheim, App. 35 210

Retrokonversion: Baltschun, Heidemarie, Raum 210, An der Hochschule 2, 76726 Germersheim, App. 35 210; Sieper, Wolfgang, Raum 215, An der Hochschule 2, 76726 Germersheim, App. 35 215

Ausleihe: Klötgen, Brigitte, Raum 211, An der Hochschule 2, 76726 Germersheim, App. 35 211; Michel, Maria, Raum 211, An der Hochschule 2, 76726 Germersheim, App. 35 211

EDV-Beauftragte: Dipl.-Übers. Chmielowska-Rumpel, Joanna, M.A., Raum 200, An der Hochschule 2, 76726 Germersheim, App. 35200

Magazin, Buchbinderei: Bohn, Renata, Raum 104, An der Hochschule 2, 76726 Germersheim, App. 35 222; Goll, Johanna, Raum 104, An der Hochschule 2, 76726 Germersheim, App. 35 222

Aufsicht: Farkas, Veronika, Raum 223, An der Hochschule 2, 76726 Germersheim, App. 35 223;

Rademacher, Karla, Raum 223, An der Hochschule 2, 76726 Germersheim, App. 35 223; Schmock, Regina, Raum 223, An der Hochschule 2, 76726 Germersheim, App. 35 223

Computeranlagen für Forschung und Lehre (CAFL)

Geschäftsführender Leiter: Dipl.-Ing. Orschel, Manfred, App. 35157

Systemadministration: Dipl.-Übers. Warth, Dora

Sprachtechnische Einrichtungen für Forschung und Lehre (STEFL)

Geschäftsführender Leiter: Dipl.-Ing. Hüttenberger, Stefan, App. 35332

AStA

An der Hochschule 2, 76711 Germersheim, Tel. 07274-508 35 140

Fachbereich 23 - Angewandte Sprach- und Kulturwissenschaft

Allgemeine Lehrveranstaltungen

Mehrsprachiges Konferenzdolmetschen Übung; 2 SWS; Fr, 11:15 - 12:45, Dol I, Dol II, Audimax	Andres D. Bubnoff D.v. Haack M.C., Höfle W., Hönig H.G., Neff J., Turner J.A., Zeppernick M.M.
Verstehens- und Notizentechnik für Dolmetscher Vorlesung mit Übung; 2 SWS; Zeit/Ort n.V.	Andres D. Höfle W.

Elektronische Text- und Datenverarbeitung (Informationsverarbeitung)

Anwendungssoftware unter Linux Tutorium; 2 SWS; Do, 14:00 - 15:30, 151	Kühn A.
EDV-Überblick für Übersetzer und Dolmetscher Übung; 2 SWS; Mo, 18:00 - 19:30, 151	Chmielowska-Rumpel J.
Einführung in das Desktop Publishing mit Pagemaker und die Grafikbearbeitung mit Gimp; Tutorium; 2 SWS; Mi, 11:30 - 13:00, 151	Huber S.
Einführung in die Bürosoftware OpenOffice Tutorium; 2 SWS; Di, 12:00 - 14:00, 151	Schmidt R.
Multimedia-Übersetzung Proseminar; 4 SWS; Di, 14:00 - 18:00, 151	Warth D.
Software-Lokalisierung mit OpenSource-Programmen Projekt; 2 SWS; Mi, 13:00 - 15:00, 151	Kühn A.
Untertitelungsübung Tutorium; 2 SWS; Do, 17:00 - 18:30, 133	Giannakopoulou V.
Webseitenerstellung mit xHTML Tutorium; 2 SWS; Di, 18:00 - 19:30, 151	Soerensen L.

Wahlpflichtmodul 1 (Ergänzungsfach)

Informatik

Vorlesungen

Informatik I: Grundlagen Vorlesung; 2 SWS; Schein; Obligatorische Einführungsveranstaltung für das Ergänzungsfach Informatik; Do, 11:00 - 13:00, Audimax	Huber D.
--	----------

Seminar

Datenbanken Seminar; 2 SWS; Schein; Di, 10:30 - 12:00, 151	Horch J.
---	----------

Übungen

Grundlagen der Technischen Informatik Übung; 2 SWS; Schein; Di, 11:00 - 12:30, Audimax	Orschel M.
Programmiersprache in C/C++ Übung; 2 SWS; Schein; Mo, 16:00 - 17:30, 151	Horch J.

Medizin

Vorlesungen

Ausgewählte Kapitel aus der Gastroenterologie und der Hepatologie Vorlesung; 2 SWS; Mo, 16:00 - 17:30, 368	Beyerlein-Buchner Ch.
---	-----------------------

Proseminar

Aktuelle Themen aus dem Gesamtgebiet der Medizin unter besonderer Berücksichtigung des Vorlesungsstoffes; Seminar; 2 SWS; ben. Schein; Do, 16:00 - 17:30, 328; Di, 18:00 - 19:30, 230

Beyerlein-Buchner Ch.

Rechtswissenschaft**Vorlesungen**

Vorlesung; 2 SWS; Zeit/Ort n.V.

N.N.

Übungen

Examenskurs für Prüfungskandidaten

Übung; 2 SWS; Zeit/Ort n.V.

N.N.

Übung für Fortgeschrittene

Übung; 2 SWS; Schein; Zeit/Ort n.V.

N.N.

Technik**Vorlesungen**

Fertigungstechnik 5. Sem.

Vorlesung; 2 SWS; Mi, 11:00 - 12:30, Audimax

Torka R.

Physik/Chemie 3. Sem.

Vorlesung; 2 SWS; Mi, 9:00 - 10:30, Audimax

Torka R.

Seminar

Kraftfahrzeugtechnik 3. Sem.

Seminar; 1 SWS; Schein; jede 2. Woche Mi, 13:30 - 15:00, Audimax

Torka R.

Übungen

Produktionstechnik - Fragen zur E-Fach-Prüfung und zu

Diplomarbeitsentwürfen; Übung; 1 SWS; jede 2. Woche Mi, 13:30 - 15:00, 111

Torka R.

Wirtschaftswissenschaften**Vorlesungen**

Einführung in die Allgemeine Betriebswirtschaftslehre III 2.- 6. Sem.

Vorlesung; 1 SWS; Mi, 10:00 - 11:00, 386

Mikus R.

Einführung in die Theorie der Außenwirtschaft 2.-6.Sem.

Vorlesung; 2 SWS; Mi, 8:00 - 10:00, 386

Mikus R.

Übungen

Diskussion von Arbeitsentwürfen (für Diplomanden)

Übung; 1 SWS; Zeit n.V., 111; n. V.

Mikus R.

Übung zur Außenwirtschaft

Übung; 2 SWS; ben. Schein; Do, 11:30 - 13:00, 329

Mikus R.

Wirtschaftswiss. Vorbereitungskolloquium für Kandidaten der E-Fach-Prüfung

Übung; 1,5 SWS; Fr, 11:00 - 13:00, 329

Mikus R.

Allgemeine und Angewandte Sprachwissenschaft

Vorlesungen

Linguistisches Propädeutikum I: Linguistik Huber D.
Vorlesung; 2 SWS; Schein; Di, 17:00 - 19:00, 328

Proseminare

Kommunikationstheorien Schmidt A.
Proseminar; 2 SWS; ben. Schein; Di, 12:00 - 14:00, 350

Logikprogrammieren mit PROLOG (I) N.N.
Proseminar; 2 SWS; ben. Schein; Di, 18:00 - 19:30, 151

Multimedia-Übersetzung Warth D.
Proseminar; 4 SWS; ben. Schein; 18 Teilnehmer; Di, 14:00 - 18:00, 133

Pragmatik Huber D.
Proseminar; 2 SWS; ben. Schein; Di, 14:00 - 16:00, 251

Prosodie Ahrens B.
Proseminar; 2 SWS; ben. Schein; Di, 12:30 - 14:00, 233

Translationstheorien Dizdar D.
Proseminar; 2 SWS; ben. Schein; Do, 14:30 - 16:00, Raum n.V.

Seminare

Community Interpreting Dizdar D.
Seminar; 2 SWS; ben. Schein; Mi, 10:00 - 12:00, 331

Grundlagen der Dolmetschwissenschaft: Theorien, Methoden, Modelle Ahrens B.
Seminar; 2 SWS; ben. Schein; Mi, 11:00 - 12:30, 235

Grundlagen der maschinellen Übersetzung Schmidt P.
Seminar; 2 SWS; Schein; Di, 12:00 - 13:30, 151

Sprachphilosophische Ansätze in der Translationswissenschaft Dizdar D.
Seminar; 2 SWS; ben. Schein; Do, 9:00 - 10:30, 382

Hauptseminare

Sprachphilosophie Huber D.
Hauptseminar; 2 SWS; ben. Schein; Mi, 16:00 - 18:00, 251

Kolloquium

Kolloquium für Doktoranden und Habilitanden Huber D.
Kolloquium; 2 SWS; Schein; Mi, 14:00 - 16:00, 251; Teilnahme nach Vereinbarung

Übungen

Rhetorik Schmidt A.
Übung; Schein; Mi, 13:00 - 15:00, 15:00 - 17:00, 350

Deutsch

Grundstudium

Fremdsprachliche Kompetenz I

Grammatik I, Gruppe A Bopst H.
Übung; 3 SWS; ECTS: 5; Klausur; Di, 13:15 - 14:00, 330; Mo, 15:15 - 16:45, 328

Grammatik I, Gruppe B Übung; 3 SWS; ECTS: 5; Klausur; Z. u. O. n. V.	Cnyrim O.
Grammatik I, Gruppe C Übung; 3 SWS; ECTS: 5; Klausur; Mi, 14:00 - 16:00, 368; Do, 9:45 - 10:30, 369; 10:45 - 11:30, 369	Hassel U.
Kontrastive Grammatik für Studierende mit Franz. A- und C-Sprache Übung; 1 SWS; Di, 17:15 - 18:00, 232	Westenfelder J.
Phonetik der deutschen Sprache (II) Intonation, in 4 Gruppen Übung; 1 SWS; Schein; ECTS: 1; Mo, 13:30 - 14:15, 14:15 - 15:00, 237; Mo, 15:15 - 16:00, 16:00 - 16:45, 329	Rimbach R.
Rechtschreibung Übung; 2 SWS; ECTS: 1; Klausur; Di, 9:30 - 11:00, Audimax	Schmitz M.-L.
Textproduktion I Gruppe C Übung; 3 SWS; Mi, 15:30 - 16:15, 134; Do, 14:00 - 15:30, 367	Irschina N.
Textproduktion I, Gruppe A Übung; 3 SWS; ECTS: 3; Klausur; Mi, 16:15 - 17:00, 328; Fr, 11:00 - 12:30, 328	Kern W.
Textproduktion I, Gruppe B Übung; 3 SWS; ECTS: 3; Klausur; Do, 15:00 - 15:45, 138; Fr, 13:00 - 14:30, 232	Moshanina A.
Tutorium zu Grammatik I, in drei Gruppen Tutorium; 1 SWS; ECTS: 0,5; Z. u. O. n. V.	N. N.
Tutorium zu Textproduktion I, in zwei Gruppen Tutorium; 1 SWS; ECTS: 0,5; Mo, 13:00 - 13:45, 236; Mo, 14:00 - 14:45, 382	Moshanina A. Irschina N.
Fremdsprachliche Kompetenz II	
Grammatik II Übung; 3 SWS; ECTS: 4; Klausur; Mo, 9:15 - 10:00, 386; Do, 9:30 - 11:00, Audimax	Brestyensky J.
Lektüre mit Kommentar Übung; 1 SWS; ECTS: 1; Di, 16:15 - 17:00, Raum n.V.	Westenfelder J.
Textproduktion II, Gruppe A Übung; 3 SWS; ECTS: 4; Klausur; Mi, 16:30 - 18:00, 368; Do, 10:45 - 11:30, 235	Hassel U.
Textproduktion II, Gruppe B Übung; 3 SWS; ECTS: 4; Klausur; Mi, 15:30 - 16:15, 328; Fr, 13:30 - 15:00, 368	Kern W.
Tutorium zu Grammatik II Tutorium; 1 SWS; Kredit: 0,5; Z.u.O.n.V.	N. N.
Tutorium zu Textproduktion II, in zwei Gruppen Tutorium; 1 SWS; ECTS: 0,5; Z.u.O.n.V.	N. N.
Kulturwissenschaft I	
Das politisch-soziale System der Bundesrepublik Deutschland I : Politische Institutionen und Rechtssystem; Vorlesung; 2 SWS; ECTS: 2; Klausur; Mo, 17:15 - 18:00, 328; Do, 9:15 - 10:00, 328	Schilling K.v.
Einführung in die kulturwissenschaftliche Textinterpretation Übung; 2 SWS; ECTS: 2; Klausur; Mo, 15:30 - 17:00, 352	Schilling K.v.
Einführung in die literaturwiss. Textinterpretation Übung; 2 SWS; ECTS: 2; Klausur; Fr, 11:00 - 12:30, 232	Royon N.

- Kulturwissenschaftliches Proseminar: Preußen : Mythos und Realität
Proseminar; 2 SWS; ben. Schein; ECTS: 6; Do, 14:30 - 16:00, 329 Schilling K.v.
- Literaturwissenschaftliches Proseminar: Romane von Hans Erich Nossack,
Max Frisch und Wolfgang Hildesheimer; Proseminar; 2 SWS; ben. Schein;
ECTS: 6; Di, 17:00 - 18:30, 348 Schilling K.v.
- Neueste deutsche Geschichte III : Deutsche Nachkriegsgeschichte 1945-1967
Vorlesung; 2 SWS; ECTS: 2; Klausur; Di, 16:15 - 17:00, 348; Do, 10:15 -
11:00, 328 Schilling K.v.

Sprach-/Translationswissenschaft I

- Einführung in die Sprachwissenschaft
Vorlesung; 2 SWS; ECTS: 2; Klausur; n.V. Bopst H.
- Sprachwissenschaftliche Textanalyse, ab 3. Sem.
Übung; 1 SWS; ECTS: 2; Vorbereitung zur mündl. Vorprüfung; Mo, 12:15 -
13:00, Audimax Bopst H.
- Sprachwissenschaftliches Proseminar:
Proseminar; 2 SWS; ben. Schein; ECTS: 6; Di, 9:15 - 10:45, 382 Bopst H.
- Übersetzungsrelevante Textanalyse, ab 3. Sem.
Übung; 1 SWS; ECTS: 2; Vorbereitung zur mündl. Vorprüfung; Do, 17:00 -
18:00, 234 Royon N.
- Übersetzungsrelevante Textanalyse, ab 3. Sem.
Übung; 1 SWS; ECTS: 2; Vorbereitung zur mündl. Vorprüfung; Do, 17:00 -
18:00, 234 Royon N.

Übersetzen I

- Gemeinsprachl. Übersetzungsübung Deutsch- Spanisch , 3. +4. Sem.
Übung; 1 SWS; Klausur; Mo, 15:30 - 16:15, 348 Díaz Prieto D.
- Gemeinsprachl. Übersetzungsübung Deutsch-Arabisch, 1.-4. Sem.
Übung; 2 SWS; ECTS: 2; Klausur; n.V. Shrouf N.
- Gemeinsprachl. Übersetzungsübung Deutsch-Englisch, 1.-4. Sem.
Übung; 2 SWS; ECTS: 2; Klausur; Mo, 9:30 - 11:00, 350 Höinig S.
- Gemeinsprachl. Übersetzungsübung Deutsch-Französisch 3./4. Sem.
Übung; 2 SWS; ECTS: 2; Klausur; Di, 9:00 - 10:30, 235 Chabasse C.
- Gemeinsprachl. Übersetzungsübung Deutsch-Französisch, 1.-2. Sem.
Übung; 2 SWS; ECTS: 2; Klausur; Mi, 12:30 - 14:00, 232 Guebane F.
- Gemeinsprachl. Übersetzungsübung Deutsch-Italienisch, 1.-4. Sem.
Übung; 2 SWS; ECTS: 2; Klausur; Mo, 14:00 - 15:30, 135 Lonardi P.
- Gemeinsprachl. Übersetzungsübung Deutsch-Spanisch, 1.+ 2.Sem.
Übung; 1 SWS; ECTS: 2; Klausur; Mo, 14:30 - 15:15, 348 Díaz Prieto D.

Übersetzen II

- Gemeinsprachl. Übersetzungsübung Arabisch-Deutsch, 1.-4. Sem.
Übung; 2 SWS; ECTS: 2; Klausur; Mo, 11:00 - 12:00, 230; Do, 9:00 - 10:00,
230; . Kropfitsch L.
- Gemeinsprachl. Übersetzungsübung Englisch-Deutsch, 1.-4. Sem.
Übung; 2 SWS; ECTS: 2; Klausur; Do, 14:15 - 15:45, 382 Kohlmayer R.
- Gemeinsprachl. Übersetzungsübung Französisch-Deutsch, 1.-2. Sem.
Übung; 2 SWS; ECTS: 2; Klausur; Do, 13:30 - 15:00, 346; . Straub M.-F.
- Gemeinsprachl. Übersetzungsübung Französisch-Deutsch, 3.-4. Sem.
Übung; 2 SWS; ECTS: 2; Klausur; Mo, 10:00 - 11:30, 366 Westenfelder J.

- Gemeinsprachl. Übersetzungsübung Italienisch-Deutsch, 1.-4. Sem.
Übung; 2 SWS; ECTS: 2; Klausur; Mo, 16:00 - 17:30, 236 Westenfelder J.
- Gemeinsprachl. Übersetzungsübung Spanisch-Deutsch, 1.-2. Sem.
Übung; 2 SWS; ECTS: 2; Klausur; Do, 14:00 - 15:30, 138 Brestyensky J.
- Gemeinsprachl. Übersetzungsübung Spanisch-Deutsch, 3.-4. Sem.
Übung; 2 SWS; ECTS: 2; Klausur; Do, 12:00 - 13:30, 238 Brestyensky J.

Übersetzungsübungen in der C-Sprache Französisch für ausländische Studierende

- Gemeinsprachl. Übersetzungsübung Deutsch-Französisch, 1.-4. Sem.
(C-Sprache); Übung; 2 SWS; ECTS: 2; Klausur; Mi, 14:30 - 16:00, 369 Guebane F.
- Gemeinsprachl. Übersetzungsübung Französisch-Deutsch, 1.-4. Sem.
(C-Sprache); Übung; 2 SWS; ECTS: 2; Klausur; n.V. Griebel C.

Weitere Veranstaltungen

- Grammatik (Intensivkurs), Gruppe I + II
Übung; 1 SWS; ECTS: 7; Do, 11:45 - 12:30, 346; Fr, 11:15 - 12:00, 386 Cnyrim A.
- Intensivkurs (für Studierende, die die DSH-Prüfung nicht bestanden haben)
Übung; 20 SWS; ECTS: 24; Zeit/Ort n.V. Cnyrim A.
Stepantchenko N.
Mongardi C.
- Schriftliche Textproduktion (Intensivkurs)
Übung; 2 SWS; ECTS: 6; Do, 14:00 - 15:30, 236; Weitere Termine siehe Anschlag Cnyrim A.
- Techniken des wissenschaftlichen Arbeitens
Übung; 1 SWS; ECTS: 2; Do, 16:15 - 17:00, 369; . Royon N.

Hauptstudium Übersetzen

Kulturwissenschaft II

- Hauptseminar Kulturwissenschaft : Polnische Minderheiten in Deutschland, deutsche Minderheiten in Polen; Hauptseminar; 2 SWS; ben. Schein; ECTS: 8; Di, 10:00 - 12:00, 329 Kelletat A.
- Hauptseminar Literaturwissenschaft:: Uwe Johnson : Jahrestage. Aus dem Leben von Gesine Cresspahl; Hauptseminar; 2 SWS; ECTS: 8; Do, 14:30 - 16:00, 232 Kelletat A.
- Kolloquium für Diplomanden ,Teil I(Diplomarbeiten)
Kolloquium; 1 SWS; Do, 18:15 - 19:00, 329 Kelletat A.
- Kolloquium für Diplomanden, Teil II (mündliche Prüfung)
Kolloquium; 1 SWS; Di, 18:00 - 19:30, 331 Kelletat A.
- Kolloquium für Nachwuchswissenschaftler und Doktoranden
Kolloquium; 1 SWS; Z. u. O. n. V. Kelletat A.
- Kulturgeschichte Europas. Ein Überblick. Teil 3
Vorlesung; 2 SWS; ECTS: 2; Di, 14:00 - 16:00, 328 Kelletat A.
- Landeskundliches Kolloquium
Kolloquium; 2 SWS; Do, 17:00 - 18:30, 368 Schilling K.v.

Sprach- / Translationswissenschaft II

- Besprechung von Diplomarbeiten und Promotionsvorhaben
Kolloquium; 1 SWS; Mo 17-18, Rm 379 Kohlmayer R.
- Germanistische Sprachwissenschaft. Ein Überblick
Vorlesung; 1 SWS; ECTS: 2; Mo, 13:15 - 14:00, 328 Kohlmayer R.
- Kolloquium für Examenskandidaten
Kolloquium; 1 SWS; Mi, 15:15 - 16:00, 373 Kohlmayer R.

- Sprachwissenschaftliches Hauptseminar: Innovationen in der deutschen
Gegenwartssprache; Hauptseminar; 2 SWS; ben. Schein; ECTS: 8; Mi, 13:00 -
15:00, 373 Kohlmayr R.
- Übersetzen für Film und Theater Kohlmayr R.
Vorlesung; 1 SWS; ECTS: 2; Do, 13:15 - 14:00, 328
- Übersetzerseminar Französisch-Deutsch Westenfelder J.
Seminar; 2 SWS; ben. Schein; ECTS: 6; Di, 17:00 - 18:30, Raum n.V.
- Übersetzen III**
- Gemeinsprachl. Übersetzungsübung Deutsch-Arabisch, 5.-8. Sem. Alaoui Mhamdi M.
Übung; 2 SWS; ECTS: 2; Klausur; Mo, 10:30 - 12:00, 351
- Gemeinsprachl. Übersetzungsübung Deutsch-Englisch, 5.-8. Sem. Höinig S.
Übung; 2 SWS; ECTS: 2; Klausur; Mo, 11:30 - 13:00, 350
- Gemeinsprachl. Übersetzungsübung Deutsch-Französisch, 5.-6. Sem. Guebane F.
Übung; 2 SWS; ECTS: 2; Klausur; Mi, 17:00 - 18:30, 232
- Gemeinsprachl. Übersetzungsübung Deutsch-Französisch, 7.-8. Chabasse C.
Sem./Examenskandidaten; Übung; 2 SWS; ECTS: 2; Klausur; Di, 11:00 -
12:30, 135
- Gemeinsprachl. Übersetzungsübung Deutsch-Italienisch, 5.-8. Sem. Lonardi P.
Übung; 2 SWS; ECTS: 2; Klausur; Do, 13:00 - 14:30, 135
- Gemeinsprachl. Übersetzungsübung Deutsch-Spanisch, 5.-8. Sem. Díaz Prieto D.
Übung; 2 SWS; ECTS: 2; Klausur; Fr, 10:45 - 12:15, 135
- Übersetzen IV**
- Fachsprache der Technik 5.-8. Sem. Deutsch- Spanisch Díaz Prieto D.
Übung; 2 SWS; ECTS: 3; Klausur; Fr, 9:00 - 10:30, 135
- Fachsprache der Wirtschaft Deutsch-Arabisch Shrouf N.
Übung; 2 SWS; ECTS: 3; Klausur; Do, 12:30 - 14:00, 362
- Fachsprache der Wirtschaft Deutsch-Englisch Tranter A.
Übung; 2 SWS; ECTS: 3; Klausur; Mi, 13:30 - 15:00, 233
- Fachsprache der Wirtschaft Deutsch-Französisch Aubron J.
Übung; 2 SWS; ECTS: 3; Klausur; Do, 11:00 - 12:30, 133
- Fachsprache der Wirtschaft Deutsch-Italienisch Chiaro M.G.
Übung; 2 SWS; ECTS: 3; Klausur; Fr, 14:00 - 15:30, 331
- Übersetzen V**
- Gemeinsprachl. Übersetzungsübung Franz. - Deutsch , 5./6. Sem. Straub M.-F.
Vorlesung; 2 SWS; ECTS: 2; Klausur; Do, 11:00 - 12:30, 351
- Gemeinsprachl. Übersetzungsübung Arabisch-Deutsch, 5.-8. Sem. Kropfitsch L.
Übung; 2 SWS; ECTS: 2; Klausur; Di, 12:15 - 13:45, 238
- Gemeinsprachl. Übersetzungsübung Englisch-Deutsch, 5.-8. Sem Kohlmayr R.
Übung; 2 SWS; ECTS: 2; Klausur; Mi, 16:15 - 17:45, 362
- Gemeinsprachl. Übersetzungsübung Franz.-Deutsch, Examenskandidaten Straub M.-F.
Übung; 2 SWS; ECTS: 2; Klausur; Di, 9:30 - 11:00, 232
- Gemeinsprachl. Übersetzungsübung Italienisch-Deutsch, 5.-8. Sem. Westenfelder J.
Übung; 2 SWS; ECTS: 2; Klausur; Mi, 13:00 - 14:30, 235
- Gemeinsprachl. Übersetzungsübung Spanisch-Deutsch, 5.-8. Sem. Brestyensky J.
Übung; 2 SWS; ECTS: 2; Klausur; Mo, 11:30 - 13:00, 134
- Interkulturelle Aspekte der Übersetzung Spanisch-Deutsch Brestyensky J.
Übung; 2 SWS; Fr, 13:15 - 14:45, 350

Übersetzen VI

Fachsprache der Technik Spanisch-Deutsch Übung; 2 SWS; ECTS: 3; Klausur; Mo, 14:00 - 15:30, 134	Brestyensky J.
Fachsprache der Wirtschaft Arabisch-Deutsch Übung; 2 SWS; ECTS: 3; Klausur; Mo, 12:15 - 13:00, 230; Mi, 10:45 - 11:30, 367	Kropfisch L.
Fachsprache der Wirtschaft Englisch-Deutsch Übung; 2 SWS; ECTS: 3; Klausur; Mi, 18:00 - 19:30, 377	Kohlmayer R.
Fachsprache der Wirtschaft Französisch-Deutsch Übung; 2 SWS; ECTS: 3; Klausur; Do, 13:00 - 14:30, 362	Westenfelder J.
Fachsprache der Wirtschaft Italienisch-Deutsch Übung; 2 SWS; ECTS: 3; Klausur; Di, 12:00 - 13:30, 352	Westenfelder J.

Übersetzungsübungen in der C-Sprache Französisch für ausländische Studierende

Fachsprache der Wirtschaft Französisch-Deutsch, 5.-8.Sem. (C-Sprache) Übung; 2 SWS; ECTS: 3; Klausur; Mi, 11:30 - 13:00, 330; .	Westenfelder J.
Gemeinsprachl. Übersetzungsübung Französisch-Deutsch, 5.-8. Sem. (C-Sprache); Übung; 2 SWS; ECTS: 2; Klausur; Fr, 9:15 - 10:45, 232	Brestyensky J.

Wahlpflichtmodul 2

„Kreatives Schreiben“ Übung; 2 SWS; ECTS: 3; Di, 15:30 - 17:00, 362	Kohlmayer R.
Fachsprache des Rechts: Arab.Text-und Datenverarbeitung Übung; 1 SWS; ECTS: 3; CAT für Studierende mit Arabisch als Muttersprache; Do, 9:30 - 11:00, 135	Alaoui Mhamdi M.
Gesprächsdolmetschen (arab./dt.) für Studierende mit Deutsch als Muttersprache , ab 5. Sem.; Übung; 1 SWS; Di, 15:00 - 16:00, 143	Alaoui Mhamdi M. Forstner M.
Verhandlungsdolmetschen Französisch-Deutsch, ab 5. Sem., Fortgeschrittene Übung; 2 SWS; ben. Schein; ECTS: 2; Fr, 9:15 - 10:45, 352	Neff J. Straub M.-F.

Interkulturelle Kommunikation**Grundstudium**

Einführung in die Kulturpsychologie Proseminar; 2 SWS; ben. Schein; Di, 16:15 - 17:45, 376	Loenhoff J.
Interkulturelle Kommunikation Vorlesung; 2 SWS; Mi, 11:30 - 13:00, 328	Loenhoff J.

Hauptstudium

Examenskolloquium Kolloquium; 2 SWS; Di, 18:15 - 19:45, 376	Loenhoff J.
Politische Kommunikation Hauptseminar; 2 SWS; ben. Schein; Do, 11:00 - 12:30, 330	Loenhoff J.

Anglistik und Amerikanistik**Grundstudium****Fremdsprachliche Kompetenz I**

Grammar I Vorlesung; Teil des Grundkurses (für KandidatInnen der X-Gruppe); Di, 8:30 - 10:00, 386	Völkel H.
--	-----------

Grammar I, Kurs I, Gr A-F Übung; 2 SWS; Teil des Grundkurses; Mo, 13:00 - 14:30, 348	Lehn E.
Grammar I, Kurs II, Gr A-F Übung; 2 SWS; Teil des Grundkurses; Di, 14:00 - 15:30, 386	Völkel H.
Grammar I, Kurs III, Gr A-F Übung; 2 SWS; Teil des Grundkurses; Di, 14:00 - 15:30, 369	Kußmaul P.
Phonetik des Englischen (AE) Vorlesung; 1 SWS; Schein; Teil des Phonetikscheins; Do, 11:00 - 12:00, 348	Türk C.
Phonetik des Englischen (BE) Vorlesung; 1 SWS; Schein; Teil des Phonetikscheins; Di, 16:00 - 17:00, 328	Völkel H.
Pronunciation Exercises (AE) Kurs I Übung; 1 SWS; Schein; Teil des Phonetikscheins; Di, 11:15 - 12:00, 369	Towns-Eger C.
Pronunciation Exercises (AE) Kurs II Übung; 1 SWS; Schein; Teil des Phonetikscheins; Di, 8:45 - 9:30, 234	Towns-Eger C.
Pronunciation Exercises (AE) Kurs III Übung; 1 SWS; Schein; Teil des Phonetikscheins; Di, 9:30 - 10:15, 234	Towns-Eger C.
Pronunciation Exercises (AE) Kurs IV Übung; 1 SWS; Schein; Teil des Phonetikscheins; Di, 10:15 - 11:00, 234	Towns-Eger C.
Pronunciation Exercises (BE) Übung; 1 SWS; ben. Schein; Fr, 11:00 - 11:45, 310 - Sprachlabor I	McGinley M.
Pronunciation Exercises (BE) Kurs I Übung; 1 SWS; Schein; Teil des Phonetikscheins; Do, 11:00 - 11:45, 376	McGinley M. Walker R.
Pronunciation Exercises (BE) Kurs II Übung; 1 SWS; Schein; Teil des Phonetikscheins; Do, 11:45 - 12:30, 376	McGinley M. Walker R.
Pronunciation Exercises (BE) Kurs III Übung; 1 SWS; Teil des Phonetikscheins; Do, 13:30 - 14:15, 376	Mattern F.
Pronunciation Exercises (BE) Kurs IV Übung; 2 SWS; Schein; Teil des Phonetikscheins; Do, 14:15 - 15:00, 376	Mattern F.
Vocabulary and Style Übung; 2 SWS; Teil des Grundkurses (für KandidatInnen der X-Gruppe); Do, 12:30 - 14:00, 382	Schmalz S.
Vocabulary and Style Gr A Übung; 2 SWS; Teil des Grundkurses; Mi, 15:30 - 17:00, 237	Trabert M.
Vocabulary and Style Gr B Übung; 2 SWS; Teil des Grundkurses; Do, 9:30 - 11:00, 347	Hertel A.B.
Vocabulary and Style Gr C Übung; 2 SWS; Teil des Grundkurses; Mo, 10:00 - 11:30, 329	Jansen C.
Vocabulary and Style Gr D Übung; 2 SWS; Teil des Grundkurses; Mo, 9:30 - 11:00, 352	Gaubatz C.
Fremdsprachliche Kompetenz II	
Grammar II Übung; 2 SWS; Teil des Grundkurses; Do, 15:30 - 17:00, 368	Kußmaul P.
Speech Production (AE), Kurs II, Gr A Übung; 1 SWS; Teil des Grundkurses; Mi, 13:45 - 14:30, 238	Ross D.
Speech Production (AE), Kurs II, Gr B Übung; 1 SWS; Teil des Grundkurses; Mi, 14:45 - 15:30, 238	Ross D.
Speech Production (AE), Kurs II, Gr C Übung; 1 SWS; Teil des Grundkurses; Mi, 12:00 - 12:45, 230	Ross D.

Speech Production (AE), Kurs II, Gr D Übung; 1 SWS; Teil des Grundkurses; Mi, 13:00 - 13:45, 238	Ross D.
Speech Production (BE) Kurs I, Gr A Übung; 1 SWS; Teil des Grundkurses; Do, 14:00 - 14:45, 238	Walker R.
Speech Production (BE) Kurs I, Gr B Übung; 1 SWS; Teil des Grundkurses; Do, 14:45 - 15:30, 238	Walker R.
Speech Production (BE) Kurs I, Gr C Übung; 1 SWS; Teil des Grundkurses; Do, 11:00 - 11:45, 230	Walker R.
Speech Production (BE) Kurs I, Gr D Übung; 1 SWS; Teil des Grundkurses; Fr, 10:00 - 11:00, 236	Walker R.
Writing Skills Kurs I Übung; 2 SWS; Teil des Grundkurses; Mi, 14:00 - 15:30, 135	Henninge R.
Writing Skills Kurs II Übung; 2 SWS; Teil des Grundkurses; Mi, 15:30 - 17:00, 135	Henninge R.
Writing Skills Kurs III Übung; 2 SWS; Teil des Grundkurses; Do, 14:00 - 15:30, 234	Hann M.
Writing Skills Kurs IV Übung; 2 SWS; Teil des Grundkurses; Di, 13:30 - 15:00, 228	Schäfer B.
Kulturwissenschaft I	
Landeskunde Großbritannien, Gr A-F Übung; 2 SWS; Teil des Grundkurses; Mo, 10:00 - 11:30, 328	Walker R.
Landeskunde USA, Gr A-F Übung; 2 SWS; Teil des Grundkurses; Mo, 11:30 - 13:00, 328	Gaubatz C.
Proseminar „Feminism, Consumption, and the Body“ Proseminar; 2 SWS; ben. Schein; Di, 11:30 - 13:00, 234	Lehn E.
Proseminar „Titel wird noch bekanntgegeben“ Proseminar; 2 SWS; ab 3. Semester; Do, 11:00 - 12:30, 232	Matter-Seibel S.
Proseminar „Titel wird noch bekanntgegeben“ Proseminar; 2 SWS; ben. Schein; Mo, 15:30 - 17:00, 330	Turner J.A.
Proseminar „Titel wird noch bekanntgegeben“ Proseminar; 2 SWS; ben. Schein; Mo, 14:00 - 16:00, 331	Rüttgers S.
Proseminar „Travellers Views of Scotland“ Proseminar; 2 SWS; ben. Schein; Fr, 14:00 - 15:30, 236	Walker R.
Vorlesung „American Realism (1860 - 1910)“ Vorlesung; 1 SWS; Di, 10:00 - 11:00, 328	Bardeleben R.v.
Vorlesung „Chinua Achebe“ Vorlesung; 1 SWS; Di, 11:00 - 12:00, 328	Stoll K.-H.
Vorlesung „Übersetzungstheorie und Übersetzungspraxis (Ringvorlesung)“ Vorlesung; 2 SWS; Do, 14:00 - 16:00, 328	Müller K.P.
Sprach-/Translationswissenschaft I	
Proseminar „Titel wird noch bekanntgegeben“ Proseminar; 2 SWS; ben. Schein; Di, 10:30 - 12:00, 373	Kußmaul P.
Proseminar „Titel wird noch bekanntgegeben“ Proseminar; 2 SWS; ECTS: 8; Do, 9:30 - 11:00, 151	Schubert M.
Proseminar „Titel wird noch bekanntgegeben“ Proseminar; 2 SWS; ben. Schein; Mi, 17:00 - 18:30, 237	Trabert M.
Proseminar „Titel wird noch bekanntgegeben“ ab 3. Sem. Proseminar; 2 SWS; ben. Schein; Di, 8:45 - 10:15, 151	Kortenbruck A.

Software lokalisieren mit PASSOLO, ab 3. Sem. Übung; 2 SWS; Fr, 10:30 - 12:00, 151	Schubert M.
Übersetzungspropädeutikum Kurs I, Gr A-D Einführungskurs; 2 SWS; Teil des Grundkurses; Mi, 16:00 - 17:30, 236	Kußmaul P.
Übersetzungspropädeutikum Kurs II, Gr A-D Einführungskurs; 2 SWS; Teil des Grundkurses; Di, 9:30 - 11:00, 368	Kiraly D.
Übersetzungspropädeutikum Kurs III, Gr A-D Einführungskurs; 2 SWS; Teil des Grundkurses; Di, 12:00 - 13:30, 373	Kiraly D.
Übersetzungspropädeutikum Kurs IV, Gr A-D Einführungskurs; 2 SWS; Teil des Grundkurses; Mo, 14:00 - 15:30, 236	Schmidt K.
Übersetzungspropädeutikum Kurs V, Gr A-D Einführungskurs; 2 SWS; Teil des Grundkurses; Mo, 16:00 - 17:30, 235	Kußmaul P.
Übersetzungspropädeutikum Kurs VI, Gr A-D Einführungskurs; 2 SWS; Teil des Grundkurses; Mo, 17:00 - 18:30, 352	Hoffmann R.
Übersetzungspropädeutikum Kurs VII, Gr A-D Einführungskurs; 2 SWS; Teil des Grundkurses; Di, 17:00 - 18:30, 346	Hoffmann R.
Übungen am PC „Power Tools for Translators - die Translation-Memory-Systeme Trados Translator's Workbench and Atril Déjà Vu im Vergleich“ ab 3. Sem.; Übung; 2 SWS; Mo, 14:00 - 16:00, 151	Kortenbruck A.
Übersetzen I (B/C > A)	
E-D 1.-2. Sem. Kurs A Übung; 2 SWS; B>A; Mi, 17:00 - 18:30, 352	Popp K.J.
E-D 1.-2. Sem. Kurs A Übung; 2 SWS; C>A; Di, 10:00 - 11:30, 330	Görke L.
E-D 1.-2. Sem. Kurs B Übung; 2 SWS; B>A; Do, 14:00 - 15:30, 373	Popp K.J.
E-D 1.-2. Sem. Kurs B Übung; 2 SWS; C>A; Fr, 9:30 - 11:00, 237	Görke L.
E-D 1.-2. Sem. Kurs C Übung; 2 SWS; C>A; Mo, 10:00 - 11:30, 237	Lehn E.
E-D 1.-2. Sem. Kurs C Übung; 2 SWS; B>A; Mo, 10:00 - 11:30, 347	Schmidt K.
E-D 3.-4. Sem. Kurs A Übung; 2 SWS; B>A; Mi, 14:00 - 15:30, 329	Rüttgers S.
E-D 3.-4. Sem. Kurs A Übung; 2 SWS; C>A; Di, 10:00 - 11:30, 331	Rüttgers S.
E-D 4. Sem. (Vorprüfung) Kurs B Übung; 2 SWS; C>A; Do, 14:00 - 15:30, 352	Schmidt K.
E-D 4. Sem. (Vorprüfung) Kurs C Übung; 2 SWS; B>A; Mo, 9:00 - 10:30, 233	Türk C.
E-D 4. Sem. (Vorprüfung) Kurs C Übung; 2 SWS; C>A; Do, 12:00 - 13:30, 373	Schmidt K.
E-D 4. Sem. (Vorprüfung) Kurs D Übung; 2 SWS; B>A; Mo, 10:30 - 12:00, 233	Türk C.
Übersetzen II (A > B)	
D-E 1.-2. Sem. Kurs B Übung; 2 SWS; A>B; Di, 9:00 - 10:30, 238	Russell L.
D-E 1.-2. Sem. Kurs C Übung; 2 SWS; A>B; Di, 17:30 - 19:00, 235	Schäfer B.

D-E 1.-2. Sem., Kurs A Übung; 2 SWS; A>B; Di, 12:30 - 14:00, 348	Hann M.
D-E 3.-4. Sem. (Vorprüfung) Kurs A Übung; 2 SWS; A>B; Di, 15:30 - 17:00, 236	Hann M.
D-E 3.-4. Sem. (Vorprüfung) Kurs B Übung; 2 SWS; A>B; Mi, 11:00 - 12:30, 233	Hann M.
D-E 3.-4. Sem. Kurs C Übung; 2 SWS; A>C; Di, 15:30 - 17:00, 386	Robinson D.J.
• D-E 3.-4. Sem. Kurs C Übung; 2 SWS; A>B; Di, 14:00 - 15:30, 348	Robinson D.J.
D-E 4. Sem. (Vorprüfung) Kurs A Übung; 2 SWS; A>C; Mo, 10:30 - 12:00, 234	Russell L.
D-E 4. Sem. (Vorprüfung) Kurs B Übung; 2 SWS; A>C; Mo, 9:00 - 10:30, 230	Russell L.
Für ausländische Studierende (C>B, B>C)	
D-E 1.-2. Sem. für Ausländische Studierende Übung; 2 SWS; B>C; Mi, 9:30 - 11:00, 232	Hann M.
D-E 4. Sem. (Vorprüfung) für Ausländische Studierende Übung; 2 SWS; B>C; Do, 9:30 - 11:00, 351	Henninge R.
E-D 1.-2. Sem. für Ausländische Studierende Übung; 2 SWS; C>B, Stufe I; Mo, 9:00 - 10:30, 135	Schmitt H.
E-D 4. Sem. (Vorprüfung) Stufe I für Ausländische Studierende Übung; 2 SWS; C>B; Fr, 8:00 - 9:30, 237	Görke L.
E-D ab 3. Sem. Stufe I für Ausländische Studierende Übung; 2 SWS; C>B; Do, 9:30 - 11:00, 233	Görke L.
Hauptstudium Übersetzen	
Kulturwissenschaft II	
Hauptseminar „Charles Dickens: His Novels and Their Translations into German“; Hauptseminar; 2 SWS; ben. Schein; ECTS: 8; Di, 16:00 - 18:00, 238	Müller K.P.
Examenskolloquium Oberseminar; 2 SWS; Mo, 16:00 - 18:00, 240	Müller K.P.
Kolloquium „Kolloquium für zukünftige und laufende Forschungsvorhaben sowie für Diplomarbeiten“; Oberseminar; 2 SWS; Di, 10:00 - 12:00, 240	Müller K.P.
Hauptseminar „The Experience of Violence in American Culture (including Translations)“; Hauptseminar; 2 SWS; ben. Schein; Mi, 10:30 - 12:30, 238	Bardeleben R.v.
• Examenskolloquium Oberseminar; 1 SWS; Do, 11:00 - 12:00, 243; oder nach Vereinbarung	Bardeleben R.v.
Kolloquium - Forum for Advanced Research Oberseminar; 2 SWS; bes. Doktoranden; Do, 17:00 - 19:00, 243	Bardeleben R.v.
Hauptseminar „Chinua Achebe 'Season of Anomy'“ Hauptseminar; 2 SWS; ben. Schein; Do, 10:00 - 12:00, 238	Stoll K.-H.
Examenskolloquium Oberseminar; 2 SWS; Do, 14:00 - 16:00, 244	Stoll K.-H.
Kolloquium für Doktoranden Oberseminar; 3 SWS; Zeit n.V., 244	Stoll K.-H.
Kolloquium zu laufenden Forschungsarbeiten (Doktoranden und Fragen der Stoffauswahl für Diplomarbeit und mündliche Prüfung; Oberseminar; 2 SWS; Zeit n.V., 224	Drescher H.W.

Sprach-/Translationswissenschaft II

- Übersetzerseminar „Titel wird noch bekanntgegeben“
Seminar; 2 SWS; ben. Schein; Do, 14:30 - 16:00, 386 Matter-Seibel S.
- Übersetzerseminar „Titel wird noch bekanntgegeben“
Seminar; 2 SWS; ben. Schein; Mi, 13:00 - 14:30, 368 Kiraly D.
- Übersetzerseminar ab 5. Sem. Seminar für Kandidaten der
Diplom-Übersetzer-Prüfung Kurs A; Seminar; 2 SWS; ben. Schein; Mo, 14:00
- 15:30, 235 Kußmaul P.

Übersetzen III (B > A) und II (C > A)

- Commercial Correspondence D-E
Übung; 2 SWS; Schein; Scheinpfllicht nur für Akad. Gepr. Übersetzer (AgÜ);
Di, 14:00 - 15:30, 236 Hann M.
- E-D (Kurs A) Examenskandidaten
Übung; 2 SWS; C>A; Mi, 15:30 - 17:00, 329 Popp K.J.
- E-D (Kurs B) Examenskandidaten
Übung; 2 SWS; C>A; Do, 15:30 - 17:00, 373 Popp K.J.
- E-D 5.-6. Sem. Kurs A
Übung; 2 SWS; B>A; Do, 10:00 - 11:30, 331 Rüttgers S.
- E-D 5.-6. Sem. Kurs A
Übung; 2 SWS; B>A; Di, 8:00 - 9:30, 135 Görke L.
- E-D ab 7. Sem. Kurs B
Übung; 2 SWS; B/C>A; Do, 8:30 - 10:00, 235 Schmidt K.
- E-D Examenskandidaten Kurs A
Übung; 2 SWS; B>A; Mi, 14:00 - 15:30, 236 Kußmaul P.
- E-D Examenskandidaten Kurs B
Übung; 2 SWS; B>A; Do, 14:00 - 15:30, 368 Kußmaul P.
- E-D Recht Examenskandidaten
Übung; 2 SWS; C>A; Mo, 13:00 - 14:30, 238 Völkel H.
- E-D Technik/Informatik Examenskandidaten
Übung; 2 SWS; C>A; Do, 12:30 - 14:00, 235 Schubert M.
- Stegreifübersetzen (Kurs A) Examenskandidaten
Übung; 2 SWS; Do, 10:00 - 11:30, 310 - Sprachlabor I Jansen C.
- Stegreifübersetzen (Kurs B) Examenskandidaten
Übung; 2 SWS; B/C>A; Di, 8:30 - 10:00, 329 Popp K.J.
- Stegreifübersetzen (Kurs C) Examenskandidaten
Übung; 2 SWS; B/C>A; Do, 8:30 - 10:00, 373 Popp K.J.
- Wirtschaftskorrespondenz und Außenhandelsdokumente ab 5. Sem., Anfänger,
(Akad. Gepr. Übers.); Übung; 1 SWS; ben. Schein; Mi, 12:15 - 13:00, 331 Jansen C.
- Wirtschaftskorrespondenz und Außenhandelsdokumente ab 5. Sem.,
Fortgeschrittene, (Akad. Gepr. Übers.); Übung; 1 SWS; ben. Schein; Mi,
13:00 - 13:45, 331 Jansen C.

Übersetzen IV (Fachtexte B > A) und III (Fachtexte C > A)

- E-D Medizin 5./6. Sem.
Übung; 2 SWS; B/C>A; Do, 12:00 - 13:30, 331 Rüttgers S.
- E-D Medizin ab 7. Sem. + Examenskandidaten
Übung; 2 SWS; B/C>A; Di, 14:00 - 15:30, 330 Rüttgers S.
- E-D Recht 5. Sem.
Übung; 2 SWS; B/C>A; Do, 12:30 - 14:00, 347 Völkel H.

E-D Recht 6. Sem. Übung; 2 SWS; B/C>A; Mo, 15:30 - 17:00, 347	Völkel H.
E-D Recht ab 7. Sem. (C>A) Übung; 2 SWS; Mo, 13:00 - 14:30, 238	Völkel H.
E-D Recht ab 7. Sem. + Examenssemester Übung; 2 SWS; B/C>A; Mo, 9:30 - 11:00, 238	Völkel H.
E-D Technik Examenskandidaten Übung; 2 SWS; B>A; Di, 11:00 - 12:30, 236	Kortenbruck A.
E-D Technik/Informatik 5.-6.*Sem. Übung; 2 SWS; B>A; Fr, 8:00 - 9:30, 368	Schubert M.
E-D Technik/Informatik, ab 7. Sem. + Examenssemester Übung; 2 SWS; B/C>A; Mo, 12:30 - 14:00, 135	Kortenbruck A.
E-D Wirtschaft 5.-6. Sem. Übung; 2 SWS; B/C>A; Do, 8:00 - 10:00, 329	Mikus R.
E-D Wirtschaft ab 7. Sem. Übung; 2 SWS; C>A, vgl. Stufe III; Fr, 9:30 - 11:00, 329	Mikus R.
E-D Wirtschaft ab 7. Sem. + Examenskandidaten Übung; 2 SWS; B/C>A; Fr, 8:00 - 9:30, 329	Mikus R.
Übersetzen V (A > B)	
D-E (AE) ab 7. Sem. Kurs B Übung; 2 SWS; A>B; Do, 10:00 - 11:30, 368	Kiraly D.
D-E (AE) Examenskandidaten Kurs A Übung; 2 SWS; A>B; Mi, 11:30 - 13:00, 368	Kiraly D.
D-E (BE) ab 7. Sem. Kurs A Übung; 2 SWS; A>B; Di, 15:30 - 17:00, 235	Schäfer B.
D-E (BE) Examenskandidaten Kurs B Übung; 2 SWS; Di, 11:30 - 13:00, 232	Robinson D.J.
D-E 5.-6. Sem. Kurs A Übung; 2 SWS; A>B; Mo, 12:00 - 14:00, 151	Russell L.
D-E 5.-6. Sem. Kurs B Übung; 2 SWS; A>B; Di, 9:30 - 11:00, 228	Henninge R.
Übersetzen VI (Fachtexte A > B)	
D-E Informatik/Technik 5.-6. Sem. Übung; 2 SWS; A>B; Fr, 11:00 - 12:30, 237	Robinson D.J.
D-E Medizin 5.-6. Sem. Übung; 2 SWS; Di, 17:00 - 18:30, 233	Hooper R.G.
D-E Medizin ab 7. Semester + Examenssemester Übung; 2 SWS; A>B; Di, 18:30 - 20:00, 233	Hooper R.G.
D-E Recht (AE) 5.-6. Sem. Übung; 2 SWS; A>B; Di, 11:00 - 12:30, 228	Henninge R.
D-E Recht (AE) ab 7. Sem. + Examenssemester Übung; 2 SWS; A>B; Do, 11:00 - 12:30, 352	Henninge R.
D-E Recht (BE) 5.-6. Sem. Übung; 2 SWS; A>B; Mi, 9:30 - 11:00, 368	Hönig S.
D-E Recht ab 7. Sem. Übung; 2 SWS; A>B, vgl. Stufe I; Mo, 14:00 - 15:30, Raum n.V.	Hönig S.
D-E Recht Examenskandidaten Übung; 2 SWS; (BE); Mi, 13:30 - 15:00, 347	Hönig S.

D-E Technik (AE) 5.-6. Sem. Übung; 2 SWS; A>B; Di, 12:30 - 14:00, 236	Henninge R.
D-E Technik (AE) ab 7. Sem. + Examenssemester Übung; 2 SWS; A>B; Mi, 17:00 - 18:30, 135	Henninge R.
D-E Technik (BE) 5.-6. Sem. Übung; 2 SWS; A>B; Do, 15:30 - 17:00, 234	Hann M.
D-E Technik (BE) ab 7. Sem. + Examenssemester Übung; 2 SWS; A>B; Do, 12:30 - 14:00, 234	Hann M.
D-E Wirtschaft (AE) 5.-6.Sem. Übung; 2 SWS; A>B; Mo, 10:30 - 12:00, 151	Kiraly D.
D-E Wirtschaft (AE) ab 7. Sem. + Examenssemester Übung; 2 SWS; A>B; Mo, 9:00 - 10:30, 151	Kiraly D.
D-E Wirtschaft (BE) 5.-6. Sem. Übung; 2 SWS; A>B; Fr, 9:00 - 10:30, 238	Robinson D.J.
D-E Wirtschaft (BE) ab 7. Sem. + Examenssemester Übung; 2 SWS; A>B; Fr, 14:00 - 15:30, 329	Robinson D.J.
E-D Filmuntertitelung ab 5. Sem. Übung; 2 SWS; A>B; Mi, 15:30 - 17:00, 133	Rüttgers S.

Für ausländische Studierende (C>B, B>C)

E-D 5.-6. Sem. für Ausländische Studierende Übung; 2 SWS; C>A; Mo, 12:30 - 14:00, 382	Schmitt H.
E-D ab 7. Sem. + Examenssemester Stufe II für Ausländische Studierende Übung; 2 SWS; C>A; Do, 8:00 - 9:30, 233	Görke L.
E-D Wirtschaft 6.-7. Sem. Stufe I, für Ausländische Studierende Übung; 2 SWS; C>B; Do, 15:30 - 17:00, 351	Hertel A.B.
E-D Wirtschaft ab 5. Sem. für Ausländische Studierende Übung; 2 SWS; C>B (für Sokrates-Studierende); Mo, 10:30 - 12:00, 373	Schmitt H.
E-D Wirtschaft Examenssem. Stufe II für Ausländische Studierende Übung; 2 SWS; C>B; Do, 15:30 - 17:00, 352	Völkel H.

Wahlmodul

Verhandlungsdolmetschen ab 6. Sem. Stufe I Übung; 2 SWS; ben. Schein; A>B; Mi, 11:30 - 13:00, 350	Hönig H.G. Hönig S.
Verhandlungsdolmetschen ab 6. Sem. Stufe II Übung; 2 SWS; A>B (Modul: Dolmetschen für Übersetzer); Mo, 14:00 - 15:30, 382	Raatz V. Turner J.A.

Hauptstudium Dolmetschen

Kulturwissenschaft II

Hauptseminar „Charles Dickens: His Novels and Their Translations into German“; Hauptseminar; 2 SWS; ben. Schein; Di, 16:00 - 18:00, 238	Müller K.P.
Kolloquium „Kolloquium für zukünftige und laufende Forschungsvorhaben sowie für Diplomarbeiten“; Oberseminar; 2 SWS; Di, 10:00 - 12:00, 240	Müller K.P.
Hauptseminar „The Experience of Violence in American Culture (including Translations)“; Hauptseminar; 2 SWS; ben. Schein; Mi, 10:30 - 12:30, 238	Bardeleben R.v.
Kolloquium - Forum for Advanced Research Oberseminar; 2 SWS; bes. Doktoranden; Do, 17:00 - 19:00, 243	Bardeleben R.v.
Hauptseminar „Chinua Achebe 'Season of Anomy'“ Hauptseminar; 2 SWS; ben. Schein; Do, 10:00 - 12:00, 238	Stoll K.-H.

Dolmetschen I

D-E Konsekutiv Gr A Übung; 2 SWS; Anfänger; Di, 14:00 - 15:30, Dol I	Turner J.A.
D-E Simultan Gr A Übung; 2 SWS; Anfänger; Di, 9:30 - 11:00, Dol III	Friedrich E.
D-E Simultan Gr A Übung; 2 SWS; Fr, 13:00 - 14:30, Dol III	Friese R.
E-D Konsekutiv Gr A Übung; 2 SWS; Fr, 8:00 - 9:30, Dol II	Hönig H.G.
E-D Konsekutiv Gr A Übung; 2 SWS; Anfänger; Mo, 12:30 - 14:00, Dol II	Höfle W.
E-D Simultan Gr A Übung; 2 SWS; Anfänger; Mo, 14:00 - 15:30, Dol III	Rudert J.
Einführung in das Dolmetschen E-D Gruppe I, ab 3. Sem. Einführungskurs; 2 SWS; Mo, 15:30 - 17:00, Dol I	Höfle W.
Einführung in das Dolmetschen E-D, Gr II, ab 3. Sem. Einführungskurs; 2 SWS; Mo, 18:30 - 20:00, Dol III	Rudert J.
Einführung in das Dolmetschen, D-E, ab 3. Sem. Einführungskurs; 2 SWS; Di, 12:30 - 14:00, Dol I	Davis A.

Dolmetschen II

D-E Konsekutiv Gr B Übung; 2 SWS; Do, 15:30 - 17:00, Dol I	Friedrich E.
D-E Simultan Gr B Übung; 2 SWS; Fortg. I; Fr, 9:30 - 11:00, Dol III	Davis A.
E-D Konsekutiv Gr B Übung; 2 SWS; Fortg. I; Mi, 9:30 - 11:00, Dol II	Hönig H.G.
E-D Simultan Gr B Übung; 2 SWS; Di, 8:00 - 9:30, Dol II	Höfle W.

Dolmetschen III

D-E Dolmetschen von Fachtexten Gr C Übung; 2 SWS; Fortg. II; Di, 15:30 - 17:00, Dol I	Davis A.
D-E Konsekutiv Gr C Übung; 2 SWS; Di, 11:00 - 12:30, Dol III	Friedrich E.
D-E Konsekutiv Gr D (Examen) Übung; 2 SWS; Do, 14:00 - 15:30, Dol I	Friedrich E.
D-E Simultan Gr C Übung; 2 SWS; Fortg. II; Mo, 17:00 - 18:30, Dol III	Turner J.A.
D-E Simultan Gr C Übung; 2 SWS; Fr, 14:30 - 16:00, Dol III	Friese R.
D-E Simultan Gr D Übung; 2 SWS; Examenkandidaten; Di, 11:00 - 12:30, Dol II	Turner J.A.
D-E Übersetzen von Konferenztexten Übung; 2 SWS; Anfänger; Di, 15:30 - 17:00, Dol I	Davis A.

Für ausländische Studierende (C > B, B > C)

Stegreifübersetzen ab 7. Sem. + Examensemester für Ausländische Studierende; Übung; 2 SWS; B>C; Mi, 11:00 - 12:30, 366	Dingfelder M.
--	---------------

Französisch

N. N.

Pélégry Ch.

Übung; 2 SWS; Do, 10:00 - 11:30, 346

Grundstudium

Französische Konversation

Picard J.

Übung; 2 SWS; ECTS: 2; Do, 17:00 - 19:00, 330

ÜBUNG „Wissenschaftliche Arbeitsweisen und -methoden in der Ausbildung und Praxis von Übersetzern“; Vorlesung; 1 SWS; ECTS: 1,5; Z. u. O. n. V.

Weis G.

ÜBUNG „Wissenschaftliche Arbeitsweisen und -methoden in der Ausbildung und Praxis von Übersetzern“; Übung; 1 SWS; ECTS: 1,5; Mo, 13:15 - 14:00, 230

Weis G.

Fremdsprachliche Kompetenz I

Grammatik I, Kurs A

Pélégry Ch.

Übung; 2 SWS; ECTS: 3; Di, 10:00 - 11:30, 230

Grammatik I, Kurs B

Pélégry Ch.

Übung; 2 SWS; ECTS: 3; Mo, 8:30 - 10:00, 346

Phonetik/Übungen zum mündlichen Ausdruck, Kurs A

Andres D.

Übung; 2 SWS; ECTS: 3; Fr, 8:00 - 9:30, Dol I

Pöckl W.

Phonetik/Übungen zum mündlichen Ausdruck, Kurs B

Stehl D.

Übung; 2 SWS; ECTS: 3; Do, 12:00 - 13:30, 308 - Sprachlabor II

Übungen zur Grammatik I, Kurs A

Pélégry Ch.

Übung; 1 SWS; ECTS: 1,5; Mo, 11:30 - 12:15, 329

Übungen zur Grammatik I, Kurs B

Pélégry Ch.

Übung; 1 SWS; ECTS: 1,5; Mo, 12:15 - 13:00, 329

Wortschatzübungen

Pélégry Ch.

Übung; 2 SWS; ECTS: 3; Mo, 10:00 - 11:30, 346

Fremdsprachliche Kompetenz II

Grammatik II

Tonard J.-F.

Übung; 2 SWS; ECTS: 3; Mo, 11:00 - 12:30, 352

Grammatik II: Mündlichkeit/Schriftlichkeit

Bauske B.G.

Übung; 2 SWS; ECTS: 3; Mi, 14:00 - 15:30, 236

Interkulturelle Kommunikation - L'actualité politique, économique et sociale, Kurs A; Übung; 2 SWS; ECTS: 3; Do, 13:30 - 15:00, Videoraum

Aubron J.

Interkulturelle Kommunikation - L'actualité politique, économique et sociale, Kurs B; Übung; 2 SWS; ECTS: 3; Do, 8:30 - 10:00, Videoraum

Pélégry Ch.

Kulturwissenschaft I

PROSEMINAR (KW)

Weis G.

Proseminar; 2 SWS; ECTS: 6; Mo, 8:30 - 10:00, 373

PROSEMINAR (KW) „La littérature du Maghreb“ ou „Les contes des jours et des nuits de pleine lune“; Proseminar; 2 SWS; ECTS: 6; Di, 10:30 - 12:00, 235

Tonard J.-F.

PROSEMINAR (SW) „Autobiographien von Sartre, Nathalie Sarraute und Marguerite Duras“; Proseminar; 2 SWS; ECTS: 6; Di, 14:45 - 16:15, 346

Kupsch-Losereit S.

VORLESUNG „Das politisch-soziale System Frankreichs“

Kupsch-Losereit S.

Vorlesung; 2 SWS; ECTS: 2; Mi, 13:00 - 14:30, 328

VORLESUNG „La France et ses régions“

Stehl D.

Vorlesung; 1 SWS; ECTS: 1; Do, 11:00 - 11:45, 328

VORLESUNG „La littérature française au cours des siècles“
Vorlesung; 2 SWS; ECTS: 2; Di, 12:30 - 14:00, 328 Tonard J.-F.

Sprach-/Translationswissenschaft I

PROSEMINAR „Konferenzdolmetschen, Gerichtsdolmetschen, Community Interpreting“; Proseminar; 2 SWS; ECTS: 6; Di, 15:30 - 17:00, 350 Andres D.

PROSEMINAR (SW) „La sociolinguistique par le texte - Texte aus der Geschichte des europäischen soziolinguistischen Denkens“; Proseminar; 2 SWS; ECTS: 6; Mi, 14:00 - 15:30, 236; Vorberechnung: 9.7.2003, 17:30 - 19:00 Uhr, 330 Bauske B.G.

VORLESUNG „Geschichte der Übersetzung von der Antike bis zur Romantik“
Vorlesung; 2 SWS; ECTS: 2; Di, 8:00 - 10:00, 328 Pöckl W.

VORLESUNG „Les(ung)en - Schreiben und Schrift in der Geschichte“
Vorlesung; 2 SWS; ECTS: 2; Do, 9:00 - 10:30, 382 Bauske B.G.

Übersetzen I (B/C > A)

F-D, B-Sprache, Stufe II, Gruppe A
Übung; 2 SWS; ECTS: 2; Fr, 11:00 - 12:30, 373 Straub M.-F.

F-D, B-Sprache, Stufe II, Gruppe B
Übung; 2 SWS; ECTS: 2; Di, 11:00 - 12:30, 237 Straub M.-F.

F-D, B/C-Sprache, Stufe I, Kurs A
Übung; 2 SWS; ECTS: 2; Mi, 11:00 - 12:30, 134 Weis G.

F-D, B/C-Sprache, Stufe I, Kurs B
Übung; 2 SWS; ECTS: 2; Di, 11:00 - 12:30, 134 Weis G.

F-D, C-Sprache, Stufe II, Kurs A
Übung; 2 SWS; ECTS: 2; Di, 10:00 - 11:30, 346 Kupsch-Losereit S.

F-D, C-Sprache, Stufe II, Kurs B
Übung; 2 SWS; ECTS: 2; Mo, 16:00 - 17:30, 346 Kupsch-Losereit S.

Übersetzen II (A > B)

D-F, B/C-Sprache, Stufe I, Kurs A
Übung; 2 SWS; ECTS: 2; Di, 8:30 - 10:00, 347 Stehl D.

D-F, B/C-Sprache, Stufe I, Kurs B
Übung; 2 SWS; ECTS: 2; Do, 13:30 - 15:00, 228 Picard J.

D-F, B/C-Sprache, Stufe II, Kurs A
Übung; 2 SWS; ECTS: 2; Do, 8:30 - 10:00, 352 Stehl D.

D-F, B/C-Sprache, Stufe II, Kurs B
Übung; 2 SWS; ECTS: 2; Mo, 13:00 - 14:30, 329 Tonard J.-F.

Wahlmodul

Notizentechnik
Übung; 2 SWS; Wahlpflichtmodul II, Propädeutikum Dolmetschen; Fr, 9:30 - 11:00, Dol I Andres D.

Hauptstudium Übersetzen

DISSERTANTENSEMINAR
Oberseminar; 1 SWS; Z. u. O. n. V. Pöckl W.

OBERSEMINAR „Besprechung von Vorlagen für Diplomarbeiten“
Oberseminar; 2 SWS; Di, 17:00 - 18:30, 350 Pöckl W.

ÜBUNG „Französische Handelskorrespondenz und -dokumente“
Übung; 2 SWS; ECTS: 3; Do, 11:00 - 12:30, 367 Picard J.

- ÜBUNG „Übersetzungsrelevante Textanalyse an praktischen Beispielen“ Weis G.
 Übung; 2 SWS; ECTS: 3; Mo, 11:00 - 12:30, 368
- ÜBUNG „Übersetzungsrelevante Textanalyse an praktischen Beispielen“ Picard J.
 Übung; 2 SWS; ECTS: 3; Fr, 11:00 - 12:30, 352
- Kulturwissenschaft II**
- VORLESUNG „Das politisch-soziale System Frankreichs“ Kupsch-Losereit S.
 Vorlesung; 2 SWS; ECTS: 2; Mi, 13:00 - 14:30, 328
- VORLESUNG „La littérature française au cours des siècles“ Tonard J.-F.
 Vorlesung; 2 SWS; ECTS: 2; Di, 12:30 - 14:00, 328
- Sprach-/Translationswissenschaft II**
- HAUPTSEMINAR (SW) „Strukturen des europäischen Bildungswortschatzes“ Pöckl W.
 Hauptseminar; 2 SWS; ECTS: 8; Di, 10:00 - 11:30, 386
- ÜBERSETZERSEMINAR für Kandidaten der Dipl.Übersetzer-Prüfung ab 5. Sem. Reinart S.
 Seminar; 2 SWS; ECTS: 8; Di, 10:00 - 11:30, 351
- VORLESUNG „Geschichte der Übersetzung von der Antike bis zur Romantik“ Pöckl W.
 Vorlesung; 2 SWS; ECTS: 2; Di, 8:00 - 10:00, 328
- VORLESUNG „Les(ung)en - Schreiben und Schrift in der Geschichte“ Bauske B.G.
 Vorlesung; 2 SWS; ECTS: 2; Do, 9:00 - 10:30, 382
- Übersetzen III (B > A) und II (C > A)**
- F-D, B-Sprache, Stufe IV Kupsch-Losereit S.
 Übung; 2 SWS; ECTS: 2; Mo, 14:15 - 15:45, 346
- F-D, B-Sprache, Stufe V Bauske B.G.
 Übung; 2 SWS; ECTS: 2; Do, 10:00 - 11:30, 138
- F-D, B/C-Sprache, Stufe III Kupsch-Losereit S.
 Übung; 2 SWS; ECTS: 2; Mo, 12:30 - 14:00, 346
- F-D, C-Sprache, Stufe III Weis G.
 Übung; 2 SWS; ECTS: 2; Mi, 9:00 - 10:30, 350
- F-D, C-Sprache, Stufe IV Straub M.-F.
 Übung; 2 SWS; ECTS: 2; Mi, 10:30 - 12:00, 352
- F-D, C-Sprache, Stufe V Reinart S.
 Übung; 2 SWS; ECTS: 2; Do, 10:00 - 11:30, 228
- F-D, Stegreifübersetzen, B/C-Sprache (Ex.Kand.) Weis G.
 Übung; 2 SWS; ECTS: 2; Di, 9:00 - 10:30, 134
- Übersetzen IV (Fachtexte B > A) und III (Fachtexte C > A)**
- F-D, Recht, B-Sprache und C-Sprache, Stufe I N. N.
 Übung; 2 SWS; ECTS: 3; Zeit/Ort n.V.
- F-D, Recht, B-Sprache und C-Sprache, Stufe II Kupsch-Losereit S.
 Übung; 2 SWS; ECTS: 3; Mi, 15:15 - 16:45, 348
- F-D, Recht, B-Sprache und C-Sprache, Stufe III Kupsch-Losereit S.
 Übung; 2 SWS; ECTS: 3; Mi, 10:30 - 12:00, 346
- F-D, Technik, B-Sprache und C-Sprache, Stufe I Iller G.
 Übung; 2 SWS; ECTS: 3; Do, 11:00 - 12:30, 362
- F-D, Technik, B-Sprache und C-Sprache, Stufe II Iller G.
 Übung; 2 SWS; ECTS: 3; Do, 8:30 - 10:00, 331
- F-D, Technik, B-Sprache und C-Sprache, Stufe III Iller G.
 Übung; 2 SWS; ECTS: 3; Mo, 12:30 - 14:00, 228

F-D, Wirtschaft, B-Sprache und C-Sprache, Stufe I Übung; 2 SWS; ECTS: 3; Mo, 10:00 - 11:30, 348	Reinart S.
F-D, Wirtschaft, B-Sprache und C-Sprache, Stufe II Übung; 2 SWS; ECTS: 3; Do, 11:30 - 13:00, 237	Reinart S.
F-D, Wirtschaft, B-Sprache und C-Sprache, Stufe III Übung; 2 SWS; ECTS: 3; Mo, 8:30 - 10:00, 348	Reinart S.
Übersetzen V (A > B)	
D-F, B-Sprache, Stufe III Übung; 2 SWS; ECTS: 3; Di, 11:30 - 13:00, 230	Pélégry Ch.
D-F, B-Sprache, Stufe IV Übung; 2 SWS; ECTS: 3; Mi, 9:00 - 10:30, 347	Stehl D.
D-F, B-Sprache, Stufe IV Übung; 2 SWS; Kredit: 3; Mi, 17:00 - 18:30, 233	Picard J.
D-F, B-Sprache, Stufe V Übung; 2 SWS; ECTS: 3; Di, 8:30 - 10:00, 346	Pélégry Ch.
Übersetzen VI (Fachtexte A > B)	
D-F, Recht, Stufe I Übung; 2 SWS; ECTS: 3; Mi, 11:00 - 12:30, 232	Gresser E.
D-F, Recht, Stufe II und Stufe III Übung; 2 SWS; ECTS: 3; Mo, 16:00 - 17:30, 377	Neff J.
D-F, Technik, Stufe I Übung; 2 SWS; ECTS: 3; Fr, 9:30 - 11:00, 331	Picard J.
D-F, Technik, Stufe II Übung; 2 SWS; ECTS: 3; Fr, 8:00 - 9:30, 331	Picard J.
D-F, Technik, Stufe III Übung; 2 SWS; ECTS: 3; Mo, 16:30 - 18:00, 237	Chaumien-Wetterauer G.
D-F, Wirtschaft, Stufe I Übung; 2 SWS; ECTS: 3; Di, 10:00 - 11:30, 347	Stehl D.
D-F, Wirtschaft, Stufe II Übung; 2 SWS; ECTS: 3; Di, 11:30 - 13:00, 346	Stehl D.
D-F, Wirtschaft, Stufe III Übung; 2 SWS; ECTS: 3; Do, 15:30 - 17:00, 237	Aubron J.
Übungen zur Terminologie der Technik Übung; 1 SWS; ECTS: 1,5; 14tägl.; Fr, 11:00 - 12:30, 330	Iller G.
Übungen zur Terminologie der Wirtschaft Übung; 1 SWS; ECTS: 1,5; Do, 8:45 - 9:30, 238	Reinart S.
Wahlpflichtmodul 2	
Einführung ins Konsekutivdolmetschen F-D I Übung; 2 SWS; ECTS: 3; Di, 11:00 - 12:30, Dol I	Andres D.
Einführung ins Simultandolmetschen I Übung; 2 SWS; ECTS: 2; Di, 15:30 - 17:00, Dol III	Andres D.
Notizentechnik Übung; 2 SWS; ECTS: 2; Fr, 9:30 - 11:00, Dol I	Andres D.
Wahlmodul	
Einführung ins Konsekutivdolmetschen F-D I Übung; 2 SWS; ECTS: 3; Modul 'Dolmetschen für Übersetzer'; Di, 11:00 - 12:30, Dol I	Andres D.

Verhandlungsdolmetschen für Übersetzer, B-Sprache, Stufe II (für dt. und frz. Teilnehmer); Übung; 2 SWS; ECTS: 3; Modul 'Dolmetschen für Übersetzer'; Fr, 9:15 - 10:45, 352

• Neff J.
Straub M.-F.

Hauptstudium Dolmetschen

Dolmetschen I

D-F, Konferenztexte

Aubron J.

Übung; 2 SWS; ECTS: 3; Do, 17:00 - 18:30, 237

D-F, Konsekutivdolmetschen, Stufe I

Neff J.

Übung; 2 SWS; ECTS: 3; Mo, 14:00 - 15:30, Dol I

D-F, Simultandolmetschen, Stufe I

Chabasse C.

Übung; 2 SWS; ECTS: 3; Do, 9:30 - 11:00, Dol I

F-D, Konsekutivdolmetschen, Stufe I

Andres D.

Übung; 2 SWS; ECTS: 3; Mo, 15:30 - 17:00, Dol III

F-D, Simultandolmetschen, Stufe I

Iller G.

Übung; 2 SWS; ECTS: 3; Di, 8:00 - 9:30, Dol II

Dolmetschen II

D-F, Konferenztexte

Aubron J.

Übung; 2 SWS; ECTS: 3; Do, 17:00 - 18:30, 237

D-F, Konsekutivdolmetschen, Stufe II

Neff J.

Übung; 2 SWS; ECTS: 3; Do, 15:30 - 17:00, Dol III

D-F, Simultandolmetschen, Stufe II

Neff J.

Übung; 2 SWS; ECTS: 3; Do, 14:00 - 15:30, Dol II

F-D, Konferenztexte, Stufe I + II

Reinart S.

Übung; 1 SWS; ECTS: 3; Di, 11:30 - 12:15, 331

F-D, Konsekutivdolmetschen, Stufe II

Seubert S.

Übung; 2 SWS; ECTS: 3; Mi, 12:30 - 14:00, Dol III

F-D, Simultandolmetschen, Stufe II

Andres D.

Übung; 2 SWS; ECTS: 3; Di, 9:30 - 11:00, Dol II

Konferenzdolmetschen, Dolmetschen II + III

Iller G.

Übung; 1 SWS; ECTS: 1,5; Mo, 11:15 - 12:00, Dol I

Dolmetschen III

D-F, Konferenztexte

Aubron J.

Übung; 2 SWS; ECTS: 3; Do, 17:00 - 18:30, 237

D-F, Konsekutivdolmetschen, Stufe III

Neff J.

Übung; 2 SWS; ECTS: 3; Mo, 9:30 - 11:00, Dol I

D-F, Simultandolmetschen, Stufe III

Chabasse C.

Übung; 2 SWS; ECTS: 3; Do, 11:00 - 12:30, Dol II

F-D, Konferenztexte f. Dolmetscher, Stufe III

Reinart S.

Übung; 2 SWS; ECTS: 3; Di, 8:00 - 9:30, 352

F-D, Konsekutivdolmetschen, Stufe III

Andres D.

Übung; 2 SWS; ECTS: 3; Di, 14:00 - 15:30, Dol III

F-D, Simultandolmetschen, Stufe III

Iller G.

Übung; 2 SWS; ECTS: 3; Di, 9:30 - 11:00, Dol II

F-D, Simultandolmetschen, Stufe III

Seubert S.

Übung; Mi, 11:00 - 12:30, Dol III

Konferenzdolmetschen, Dolmetschen II + III

Iller G.

Übung; 1 SWS; ECTS: 1,5; Mo, 11:15 - 12:00, Dol I

Mehrsprachiges Konferenzdolmetschen
 Übung; 2 SWS; ECTS: 3; Fr, 11:15 - 12:45, Dol I
 Andres D. Neff J.

Italienisch

Cinema Italiano
 Übung; 2 SWS; Di, 20:00 - 22:30, 384 - Hörsaal
 Lo Scudato V.

Conversazione Gruppe A
 Übung; 2 SWS; Do, 8:00 - 9:30, 367
 Lo Scudato V.

Conversazione Gruppe B
 Übung; 2 SWS; Do, 9:30 - 11:00, 367
 Lo Scudato V.

Laboratorio Teatrale
 Übung; 2 SWS; Di, 18:30 - 20:00, 329; Theaterkeller
 Lo Scudato V.

Scrittura Creativa
 Übung; 2 SWS; mit Computer; Do, 11:00 - 12:30, 377
 Lo Scudato V.

Grundstudium

Fremdsprachliche Kompetenz I

Diktate italienischer Texte
 Übung; 1 SWS; ECTS: 1,5; Di, 9:00 - 10:00, 351
 Gilmozzi G.

Grammatik mit Übungen
 Übung; 4 SWS; ECTS: 6; Do, 8:30 - 10:00, 348; Fr, 8:30 - 10:00, 351
 Putz-Thate S.

Phonetik und Aussprache
 Übung; 2 SWS; ECTS: 3; Mo, 14:00 - 15:00, 386; Mo, 15:00 - 16:00, 308 - Sprachlabor II
 Gilmozzi G.

Schriftliche und mündliche Übersetzungsübungen
 Übung; 2 SWS; ECTS: 3; Mo, 12:30 - 14:00, 386
 Panella A.

Fremdsprachliche Kompetenz II

Probleme der italienischen Syntax
 Übung; 2 SWS; ECTS: 3; Di, 13:00 - 14:30, Audimax
 Panella A.

Übungen zur italienischen Syntax
 Übung; 2 SWS; ECTS: 3; mit Übersetzungen; Mi, 12:00 - 13:30, 352
 Offen H.

Übungen zur italienischen Syntax
 Übung; 2 SWS; ECTS: 3; mit Übersetzungen; Do, 15:30 - 17:00, 235
 Lonardi P.

Kulturwissenschaft I

Proseminar „L'Italia, un paese d' arte e di musica“
 Proseminar; 2 SWS; ben. Schein; ECTS: 6; Fr, 10:00 - 11:30, 384 - Hörsaal
 Bubnoff D.v.

Proseminar „Titel wird noch bekanntgegeben“
 Proseminar; 2 SWS; ben. Schein; ECTS: 6; Di, 10:00 - 11:30, 233
 Gilmozzi G.

Vorlesung „Storia d'Italia: Dall'Unità alla seconda guerra mondiale“
 Vorlesung; 1 SWS; ECTS: 1; Do, 14:15 - 15:00, 348
 Bubnoff D.v.

Vorlesung „Titel wird noch bekanntgegeben“
 Vorlesung; 1 SWS; ECTS: 1; Di, 11:30 - 12:15, 233
 Gilmozzi G.

Übersetzen I (B/C > A)

D-I, B-Sprache, für KandidatInnen der Vorprüfung
 Übung; 2 SWS; ECTS: 2; Mi, 14:30 - 16:00, 235
 Gilmozzi G.

I-D, B- und C-Sprache, für KandidatInnen der Vorprüfung
 Übung; 2 SWS; ECTS: 2; für KandidatInnen der Vorprüfung: C-Sprache; Do, 10:30 - 12:00, 368
 Feihl S.

Hauptstudium Übersetzen

Kulturwissenschaft II

Vorlesung „Storia d'Italia: Dall'Unità alla seconda guerra mondiale“ Bubnoff D.v.
Vorlesung; 1 SWS; ECTS: 1; Do, 14:15 - 15:00, 348

Vorlesung „Titel wird noch bekanntgegeben“ Gilmozzi G.
Vorlesung; 1 SWS; ECTS: 1; Di, 11:30 - 12:15, 233

Sprach-/Translationswissenschaft II

Übersetzerseminar Putz-Thate S.
Seminar; 2 SWS; ben. Schein; ECTS: 8; Seminar für Kandidaten der
Diplom-Übersetzerprüfung; Do, 10:00 - 11:30, 350

Übersetzen III (B > A) und II (C > A)

I-D, B- und C-Sprache, Stufe I Feihl S.
Übung; 2 SWS; Fr, 8:00 - 9:30, 348

I-D, B- und C-Sprache, Stufe II, Gr B Offen H.
Übung; 2 SWS; ECTS: 2; Mo, 14:00 - 15:30, 352

I-D, B- und C-Sprache, Stufe III, ExamenskandidatInnen Offen H.
Übung; 2 SWS; ECTS: 2; Mo, 11:30 - 13:00, 331

I-D, Stegreifübersetzen, B- und C-Sprache Feihl S.
Übung; 2 SWS; Do, 8:30 - 10:00, 234

Übersetzen IV (Fachtexte B > A) und III (Fachtexte C > A)

I-D, Recht, B- und C-Sprache, Stufe I Klaiber E.L.
Übung; 2 SWS; ECTS: 3; Mo, 9:00 - 10:30, 234

I-D, Recht, B- und C-Sprache, Stufe II - III Klaiber E.L.
Übung; 2 SWS; ECTS: 3; Di, 16:30 - 18:00, 230

I-D, Technik, B- und C-Sprache, Stufe I Feihl S.
Übung; 2 SWS; ECTS: 3; Do, 15:00 - 16:30, 135

I-D, Technik, B- und C-Sprache, Stufe II - III Mellinghaus U.
Übung; 2 SWS; ECTS: 3; Mo, 8:00 - 9:30, 329

I-D, Wirtschaft, B- und C-Sprache, Stufe I Offen H.
Übung; 2 SWS; ECTS: 3; Mi, 13:30 - 15:00, 352

I-D, Wirtschaft, B- und C-Sprache, Stufe II - III Putz-Thate S.
Übung; 2 SWS; ECTS: 3; Fr, 11:30 - 13:00, 351

Übersetzen V (A > B)

D-I, B-Sprache, Stufe I Panella A.
Übung; 2 SWS; ECTS: 2; Mo, 14:00 - 15:30, 376

D-I, B-Sprache, Stufe II + III Gilmozzi G.
Übung; 2 SWS; ECTS: 2; Mo, 17:00 - 18:30, 232

Übersetzen VI (Fachtexte A > B)

D-I, Recht, B- und C-Sprache, Stufe I Bubnoff D.v.
Übung; 2 SWS; ECTS: 3; Do, 11:30 - 13:00, 228

D-I, Recht, B- und C-Sprache, Stufe II - III Bubnoff D.v.
Übung; 2 SWS; ECTS: 3; Mi, 11:30 - 13:00, 135

D-I, Technik, B- und C-Sprache, Stufe I Gilmozzi G.
Übung; 2 SWS; ECTS: 3; Mi, 16:30 - 18:00, 235

D-I, Technik, B- und C-Sprache, Stufe II - III Gilmozzi G.
Übung; 2 SWS; ECTS: 3; Di, 13:00 - 14:30, 234

- D-I, Wirtschaft, B- und C-Sprache, Stufe I
Übung; 2 SWS; ECTS: 3; Mi, 10:00 - 11:30, 135 Bubnoff D.v.
- D-I, Wirtschaft, B- und C-Sprache, Stufe II - III
Übung; 2 SWS; ECTS: 3; Mi, 10:00 - 11:30, 135 Bubnoff D.v.

Wahlpflichtmodul 2

- D-I, Einführung ins Dolmetschen, Simultan und Konsekutiv
Übung; 2 SWS; ECTS: 3; Mo, 12:30 - 14:00, Dol III Lonardi P.
- I-D, Einführung ins Dolmetschen, Simultan und Konsekutiv
Übung; 2 SWS; ECTS: 3; Mo, 11:00 - 12:30, Dol III Mellinghaus U.
- Verhandlungsdolmetschen
Übung; 2 SWS; ECTS: 3; auch für Studierende des Studienganges
Dipl.Übersetzer; Di, 15:30 - 17:00, 237 Gilmozzi G.

Hauptstudium Dolmetschen

Dolmetschen I

- D-I, Konsekutivdolmetschen, Gruppe B
Übung; 1 SWS; ECTS: 1,5; Fr, 13:00 - 14:00, Dol II Bubnoff D.v.
- D-I, Simultandolmetschen, Gruppe B
Übung; 1 SWS; ECTS: 1,5; Do, 13:00 - 14:00, Dol I Bubnoff D.v.
- I-D, Konsekutivdolmetschen, Gruppe B
Übung; 2 SWS; ECTS: 3; Mi, 8:00 - 9:30, Dol I Grau C.
- I-D, Simultandolmetschen, Gruppe B
Übung; 2 SWS; ECTS: 3; Do, 8:00 - 9:30, Dol II Grau C.

Dolmetschen II

- D-I, Konsekutivdolmetschen, Gruppe C
Übung; 1 SWS; ECTS: 1,5; Do, 9:30 - 10:15, Dol III Bubnoff D.v.
- D-I, Simultandolmetschen, Gruppe C
Übung; 1 SWS; ECTS: 1,5; Do, 10:00 - 11:00, Dol III Bubnoff D.v.
- I-D, Konsekutivdolmetschen, Gruppe C
Übung; 2 SWS; ECTS: 3; Do, 11:00 - 12:30, Dol III Grau C.
- I-D, Simultandolmetschen, Gruppe C
Übung; 2 SWS; ECTS: 3; Di, 15:30 - 17:00, Dol II Mellinghaus U.

Dolmetschen III

- D-I, Konferenztexte
Übung; 1 SWS; ECTS: 1,5; Mi, 13:15 - 14:00, Raum n.V.; Die
Lehrveranstaltung findet in Raum 106 statt. Gilmozzi G.
- D-I, Konsekutivdolmetschen, Gruppe D
Übung; 1 SWS; ECTS: 1,5; Mi, 14:00 - 14:45, Dol II Bubnoff D.v.
- D-I, Simultandolmetschen, Gruppe D
Übung; 1 SWS; ECTS: 1,5; Mi, 14:45 - 15:30, Dol II Bubnoff D.v.
- I-D, Konsekutivdolmetschen, Gruppe D
Übung; 2 SWS; ECTS: 3; Mo, 9:30 - 11:00, Dol III Mellinghaus U.
- I-D, Simultandolmetschen, Gruppe D + Konferenztexte I-D
Übung; 2 SWS; ECTS: 3; Mi, 9:30 - 11:00, Dol III Grau C.
- Mehrsprachiges Konferenzdolmetschen
Übung; 2 SWS; Fr, 11:00 - 13:00, Dol I Bubnoff D.v.

Spanisch

Grundstudium

Fremdsprachliche Kompetenz I

Kurs A	Siever H.
Kurs; 4 SWS; Mo, 8:30 - 9:15, 328; Mi, 11:00 - 12:00, 348; Fr, 9:00 - 10:30, 328	
Kurs B	Banzo y Sáenz de Miera H.
Kurs; 4 SWS; Mo, 15:00 - 16:30, 386; Fr, 8:30 - 10:00, 386	
Phonetik und Aussprache, Kurs A	N.N.
Kurs; 2 SWS; Mi, 9:00 - 11:00, 308 - Sprachlabor II	
Phonetik und Aussprache, Kurs B	Banzo y Sáenz de Miera H.
Kurs; 2 SWS; Mo, 14:00 - 15:00, 308 - Sprachlabor II; Fr, 10:00 - 11:00, 308 - Sprachlabor II	
Übungen im Sprachlabor, Kurs A	N.N.
Kurs; 2 SWS; Mo, 10:00 - 12:00, 308 - Sprachlabor II	
Übungen im Sprachlabor, Kurs B	Banzo y Sáenz de Miera H.
Kurs; 2 SWS; Mo, 13:00 - 14:00, 308 - Sprachlabor II; Mi, 11:00 - 12:00, 308 - Sprachlabor II	
Übungen zur Erweiterung und Vertiefung der fremdsprachlichen Kompetenz, Kurs A;	Siever H.
Kurs; 1 SWS; Mo, 9:00 - 10:00, 328	
Übungen zur Erweiterung und Vertiefung der fremdsprachlichen Kompetenz, Kurs B;	Banzo y Sáenz de Miera H.
Kurs; 1 SWS; Mi, 10:30 - 11:15, 348	

Kulturwissenschaft I

Paseo por la literatura española	Hirsch M.A.
Vorlesung; 1 SWS; Di, 9:00 - 10:00, 348	
Spanische Landeskunde Kurs A	Rivero Salaver N.
Proseminar; 2 SWS; ben. Schein; Do, 13:00 - 15:00, 232	
Spanische Landeskunde Kurs B	Rivero Salaver N.
Proseminar; 2 SWS; ben. Schein; Mi, 15:30 - 17:00, 232	
Die Länder des ConoSur: Probleme und Perspektiven	Müller E.K.
Proseminar; 2 SWS; ben. Schein; Mo, 8:30 - 10:00, 235	

Sprach- / Translationswissenschaft I

Zur Sprache und Sprachwissenschaft des Spanischen	Betz M.
Vorlesung; 1 SWS; Mi, 13:30 - 14:15, 376	
Einführung in die spanische Sprachwissenschaft	Müller E.K.
Proseminar; 2 SWS; ben. Schein; Mo, 10:00 - 12:00, 235	
Einführung in die iberoromanische Sprachwissenschaft	Barme S.
Proseminar; 2 SWS; ben. Schein; Fr, 11:45 - 13:15, 233	

Übersetzen I (B/C > A)

Gemeinsprachliche Übersetzungsübungen Sp-D	Banzo y Sáenz de Miera H.
Übung; 1 SWS; (3. Semester); Do, 12:00 - 13:00, 348	
Gemeinsprachliche Übersetzungsübungen Sp-D	Müller E.K.
Übung; 2 SWS; (3. Semester); Di, 10:00 - 12:00, 376	
Gemeinsprachliche Übersetzungsübungen Sp-D	Magnus N.
Übung; 2 SWS; (3. Semester); Do, 9:00 - 10:30, 134	

Übersetzen II (A > B)

Gemeinsprachliche Übersetzungsübungen D-Sp, Kurs A Übung; 2 SWS; (3. Semester); Mo, 9:00 - 11:00, 331	Hirsch M.A.
Gemeinsprachliche Übersetzungsübungen D-Sp, Kurs B Übung; 2 SWS; (3. Semester); Mo, 11:00 - 13:00, 236	Hirsch M.A.
Gemeinsprachliche Übersetzungsübungen D-Sp Übung; 2 SWS; (mit Textanalyse); Mi, 17:00 - 19:00, 347	Rivero Salaver N.
Gemeinsprachliche Übersetzungsübungen D-Sp Übung; 2 SWS; Do, 15:30 - 17:00, 230	Rico Albert C.

Weitere Veranstaltungen

Examenskurs Sprachwissenschaft (f. d. Kand. der Vorprüfung - Erstfach-/B-Sprache); Übung; 1 SWS; Mi, 14:30 - 15:30, 376	Betz M.
Vorführung und Interpretation neuerer spanischer und lateinamerikanischer Filme; LV; 3 SWS; (in Zusammenarbeit mit der span. Fachschaft); jede 2. Woche Mo, 19:30 - 22:00, 384 - Hörsaal	N.N.
Systematische Übungen zur spanischen Grammatik Übung; 1 SWS; Mi, 12:00 - 13:00, 348	Siever H.
Gramática española Übung; 1 SWS; Mo, 13:00 - 13:45, 331	Hirsch M.A.

Hauptstudium Übersetzen**Kulturwissenschaft II**

Paseo por la literatura española Vorlesung; 1 SWS; Di, 9:00 - 10:00, 348	Hirsch M.A.
Geschichte Kubas im 20. Jahrhundert Hauptseminar; 2 SWS; ben. Schein; Di, 15:00 - 17:00, 331	Perl M.

Sprach- / Translationswissenschaft II

Zur Sprache und Sprachwissenschaft des Spanischen Vorlesung; 1 SWS; Mi, 13:30 - 14:15, 376	Betz M.
Sprachkontakte Hauptseminar; 2 SWS; ben. Schein; Mi, 9:30 - 11:00, 330	Perl M.
Ausgewählte Probleme der iberoromanischen Linguistik Oberseminar; 2 SWS; ben. Schein; Zeit n.V., 253	Perl M.

Übersetzen III (B > A) und II (C > A)

Gemeinsprachliche Übersetzungsübungen Sp-D Übung; 2 SWS; (5.-6.Semester); Di, 8:30 - 10:00, 376	Müller E.K.
Gemeinsprachliche Übersetzungsübungen Sp-D Übung; 2 SWS; (5.- 6. Semester); Mo, 15:30 - 17:00, 234	Schreier J.
Gemeinsprachliche Übersetzungsübung Sp-D Übung; 2 SWS; (5.-6. Semester); Do, 13:00 - 15:00, 366	Magnus N.
Gemeinsprachliche Übersetzungsübungen mit Klausuren Sp-D Übung; 2 SWS; B-Sprache (ab 7. Semester); Mi, 16:00 - 18:00, 238	Betz M.
Gemeinsprachliche Übersetzungsübungen mit Klausuren Sp-D Übung; 1 SWS; C-Sprache, (ab 7. Semester); Mo, 11:00 - 12:00, 376	Betz M.
Gemeinsprachliche Übersetzungsübungen mit Klausuren Sp-D Übung; 1 SWS; Examen B-Sprache; Mo, 12:30 - 13:15, 233	Betz M.

Gemeinsprachliche Übersetzungsübungen mit Klausuren Sp-D Übung; 1 SWS; Examen C-Sprache; Fr, 9:30 - 10:15, 348	Betz M.
Übersetzen IV (Fachtexte B > A) und III (Fachtexte C > A)	
Fachsprachliche Übersetzungsübungen Wirtschaft Sp-D Übung; 2 SWS; (5.-7. Semester); Fr, 13:00 - 14:30, 373	Siever H.
Fachsprachliche Übersetzungsübungen Wirtschaft Sp-D Übung; 1 SWS; (Examen B- + C-Sprache); Fr, 11:00 - 12:00, 347	Siever H.
Fachsprachliche Übersetzungsübungen Recht Sp-D Übung; 2 SWS; (5.-7. Semester); Mi, 12:00 - 13:30, 346	Banzo y Sáenz de Miera H.
Fachsprachliche Übersetzungsübungen Recht Sp-D Übung; 1 SWS; (Examen B- + C-Sprache); Do, 13:00 - 13:45, 236	Banzo y Sáenz de Miera H.
Fachsprachliche Übersetzungsübungen Medizin Sp-D Übung; 2 SWS; (5.-7. Semester); Do, 10:00 - 11:30, 237	Banzo y Sáenz de Miera H.
Fachsprachliche Übersetzungsübungen Medizin Sp-D Übung; 1 SWS; (Examen B- + C-Sprachen); Mo, 12:00 - 13:00, 232	Banzo y Sáenz de Miera H.
Übersetzen V (A > B)	
Gemeinsprachliche Übersetzungsübungen D-Sp Übung; 2 SWS; (5.-6. Semester); Mo, 15:30 - 17:00, 232	Rico Albert C.
Übersetzen von literarischen Texten D-Sp Übung; 1 SWS; (5.- 6. Semester); Do, 9:00 - 9:45, 330	Rivero Salaver N.
Gemeinsprachliche Übersetzungsübungen D-Sp Übung; 2 SWS; (ab 7. Semester); Di, 16:30 - 18:00, 373	Rivero Salaver N.
Gemeinsprachliche Übersetzungsübungen D-Sp Übung; 2 SWS; (Examen B-Sprache); Di, 15:00 - 16:30, 373	Rivero Salaver N.
Übersetzen VI (Fachtexte A > B)	
Fachsprachliche Übersetzungsübungen Wirtschaft D-Sp Übung; 2 SWS; PC-gestützte Übung, (5.-7. Semester); Di, 16:00 - 17:30, 135	Zeppernick M.M.
Fachsprachliche Übersetzungsübungen Wirtschaft D-Sp Übung; 1 SWS; (Examen B-Sprache); Do, 12:00 - 13:00, 135	Zeppernick M.M.
Fachsprachliche Übersetzungsübungen Recht D-Sp Übung; 1 SWS; (5.-7. Semester); Di, 10:00 - 11:00, 352	Hirsch M.A.
Fachsprachliche Übersetzungsübungen Recht D-Sp Übung; 1 SWS; (Examen B-Sprache); Di, 11:00 - 12:00, 352	Hirsch M.A.
Fachsprachliche Übersetzungsübungen Medizin D-Sp Übung; 2 SWS; (5.-7. Semester); Do, 11:30 - 13:00, 233	Rivero Salaver N.
Fachsprachliche Übersetzungsübungen Medizin D-Sp Übung; 1 SWS; (Examen B-Sprache); Do, 10:30 - 11:15, 134	Rivero Salaver N.
Weitere Veranstaltungen	
Examenskurs Sprach- und Kultur-/Literaturwissenschaft (f. d. Kand. der Diplomprüfung - Erstfach-/B-Sprache u. Zweitfach-/C-Sprache); Übung; 1 SWS; Mi, 14:30 - 15:30, 376	Betz M.
Vorführung und Interpretation neuerer spanischer und lateinamerikanischer Filme; LV; 3 SWS; (in Zusammenarbeit mit der span. Fachschaft); jede 2. Woche Mo, 19:30 - 22:00, 384 - Hörsaal	N.N.
Kolloquium für Diplomanden und Doktoranden Kolloquium; 1 SWS; Di, 18:00 - 19:00, 253	Perl M.
Stegreifübersetzungen Sp-D Übung; 1 SWS; Examen C-Sprache; Fr, 10:00 - 11:00, 348	Betz M.

Hauptstudium Dolmetschen**Kulturwissenschaft II**

- Paseo por la literatura española Hirsch M.A.
Vorlesung; 1 SWS; Di, 9:00 - 10:00, 348
- Geschichte Kubas im 20. Jahrhundert Perl M.
Hauptseminar; 2 SWS; ben. Schein; Di, 15:00 - 17:00, 331

Sprach- / Dolmetschwissenschaft II

- Zur Sprache und Sprachwissenschaft des Spanischen Betz M.
Vorlesung; 1 SWS; Mi, 13:30 - 14:15, 376
- Seminar für Kandidaten der Diplom-Dolmetscher-Prüfung Zeppernick M.M.
Seminar; 1 SWS; ben. Schein; Mi, 13:00 - 14:00, Dol II
- Sprachkontakte Perl M.
Hauptseminar; 2 SWS; ben. Schein; Mi, 9:30 - 11:00, 330
- Ausgewählte Probleme der iberoromanischen Linguistik Perl M.
Oberseminar; 2 SWS; ben. Schein; Zeit n.V., 253

Dolmetschen I

- Einführung ins Konsekutivdolmetschen Sp-D Zeppernick M.M.
Übung; 2 SWS; (ab 5. Semester); Mi, 8:00 - 9:30, Dol III
- Einführung ins Konsekutivdolmetschen D-Sp Haack M.C.
Übung; 2 SWS; (ab 5. Semester); Fr, 14:30 - 16:00, 330
- Einführung ins Simultandolmetschen Sp-D Haack M.C.
Übung; 2 SWS; (ab 5. Semester); Do, 18:30 - 20:00, Dol III
- Einführung ins Simultandolmetschen D-Sp Zeppernick M.M.
Übung; 2 SWS; (ab 5. Semester); Mi, 15:30 - 17:00, Dol II

Dolmetschen II

- Konsekutivdolmetschen Sp-D Zeppernick M.M.
Übung; 2 SWS; (Mittelstufe / mit Probedolmetschen); Do, 8:00 - 9:30, Dol I
- Konsekutivdolmetschen D-Sp Haack M.C.
Übung; 2 SWS; (Mittelstufe / mit Probedolmetschen); Sa, 9:00 - 10:30, Dol III
- Simultandolmetschen Sp-D Haack M.C.
Übung; 2 SWS; (Mittelstufe/ mit Probedolmetschen); Fr, 16:00 - 17:30, Dol III
- Simultandolmetschen D-Sp Zeppernick M.M.
Übung; 2 SWS; (Mittelstufe / mit Probedolmetschen); Mi, 11:00 - 12:30, Dol II

Dolmetschen III

- Konsekutivdolmetschen Sp-D Zeppernick M.M.
Übung; 2 SWS; (Examen); Do, 9:30 - 11:00, Dol II
- Konsekutivdolmetschen D-Sp Haack M.C.
Übung; 1 SWS; (Examen); Sa, 10:30 - 11:15, Dol III
- Simultandolmetschen Sp-D Haack M.C.
Übung; 2 SWS; (Examen); Fr, 8:00 - 9:30, Dol III
- Simultandolmetschen D-Sp Zeppernick M.M.
Übung; 1 SWS; (Examen); Mi, 12:30 - 13:15, Dol II
- Übersetzen von Konferenztexten Sp-D Haack M.C.
Übung; 2 SWS; Do, 17:00 - 18:30, 329

Übersetzen von Konferenztexten D-Sp Zeppernick M.M.
 Übung; 1 SWS; (PC-gestützte Übung); Do, 11:00 - 12:00, 135

Weitere Veranstaltungen

Examenskurs Sprach- und Kultur-/Literaturwissenschaft (f. d. Kand. der Betz M.
 Diplomprüfung - Erstfach-/B-Sprache u. Zweitfach-/C-Sprache); Übung; 1
 SWS; Mi, 14:30 - 15:30, 376

Vorführung und Interpretation neuerer spanischer und lateinamerikanischer N.N.
 Filme; LV; 3 SWS; (in Zusammenarbeit mit der span. Fachschaft); jede 2.
 Woche Mo, 19:30 - 22:00, 384 - Hörsaal

Kolloquium für Diplomanden und Doktoranden Perl M.
 Kolloquium; 1 SWS; Di, 18:00 - 19:00, 253

Mehrsprachiges Konferenzdolmetschen Haack M.C.
 LV; 2 SWS; Fr, 11:00 - 13:00, Dol I

Katalanisch (Zusatzsprache)

Einführungskurs Betz M.
 Kurs; 1 SWS; Do, 9:45 - 10:30, 330

Wahlpflichtmodul 2

Lehrveranstaltungen nach Absprache Betz M.
 Übung; Zeit/Ort n.V.

Portugiesisch

Grundstudium

Fremdsprachliche Kompetenz I

Grundkurs (8-std) Wodtke A.
 Kurs; Di, 14:00 - 15:30, 237; Mi, 10:30 - 12:00, 230; Do, 14:00 - 15:30,
 230

Übungen im Sprachlabor N.N.
 Übung; Mo, Mi, 12:00 - 13:00, 308 - Sprachlabor II

Phonetik mit Hörverständnis Pereira Nunes Â.M.
 Übung; 2 SWS; Do, 8:30 - 10:00, 368

Kulturwissenschaft I

História Contemporânea Portuguesa Pereira Nunes Â.M.
 Vorlesung; 2 SWS; Do, 10:30 - 12:00, 229

A crítica social no teatro de Gil Vicente Faria R.M.
 Vorlesung; 2 SWS; Mo, 8:30 - 10:00, 232

A Ficção em Portugal nos Finais do Século XX Pereira Nunes Â.M.
 Proseminar; 2 SWS; ben. Schein; Do, 15:00 - 16:30, 229

O Terceiro Romantismo: Júlio Dinis (prosa) e João de Deus (poesia) Faria R.M.
 Proseminar; 2 SWS; ben. Schein; Mo, 10:00 - 12:00, 232

Literatura brasileira Wodtke A.
 Übung; 1 SWS; Do, 13:00 - 14:00, 229

Sprach-/Translationswissenschaft I

Análise Textual Contrastiva (Alem./Portug.) Pereira Nunes Â.M.
 Proseminar; 2 SWS; ben. Schein; Fr, 12:00 - 14:00, 229

Zur Sprache und Sprachwissenschaft des Portugiesischen Vorlesung; 1 SWS; Mo, 10:30 - 11:15, 376	Betz M.
Einführung in die iberoromanische Sprachwissenschaft Proseminar; 2 SWS; ben. Schein; Fr, 11:45 - 13:15, 233	Barme S.
Übersetzen I (B/C > A)	
Gemeinsprachliche Übersetzungsübungen P-D Übung; 2 SWS; Do, 10:00 - 11:30, 329	Wodtke A.
Übersetzen II (A > B)	
Übersetzen mit sprachpraktischen Übungen D-P Übung; 2 SWS; Di, 11:30 - 13:00, 229	Pereira Nunes Â.M.
Übersetzen mit Klausuren (für Kandidaten der Vorprüfung) D-P Übung; 2 SWS; Fr, 10:00 - 12:00, 229	Pereira Nunes Â.M.
Weitere Veranstaltungen	
Grammatik für Grundkursteilnehmer Übung; 2 SWS; Di, 11:30 - 13:00, 351	Wodtke A.
Gemeinsprachliche Übersetzungsübungen (für portugies. und brasilian. Studierende) P-D; Übung; 1 SWS; Mi, 12:30 - 13:15, 351	Wodtke A.
Gemeinsprachliche Übersetzungsübung (für bras. und port. Studierende) D-P Übung; 1 SWS; Di, 10:30 - 11:15, 229	Pereira Nunes Â.M.
Hauptstudium Übersetzen	
Kulturwissenschaft II	
História Contemporânea Portuguesa Vorlesung; 2 SWS; Do, 10:30 - 12:00, 229	Pereira Nunes Â.M.
A crítica social no teatro de Gil Vicente Vorlesung; 2 SWS; Mo, 8:30 - 10:00, 232	Faria R.M.
Sprach- / Translationswissenschaft II	
Zur Sprache und Sprachwissenschaft des Portugiesischen Vorlesung; 1 SWS; Mo, 10:30 - 11:15, 376	Betz M.
Sprachkontakte Hauptseminar; 2 SWS; ben. Schein; Mi, 9:30 - 11:00, 330	Perl M.
Übersetzerseminar (Seminar für Kandidaten der Diplom-Übersetzer-Prüfung) Seminar; 2 SWS; ben. Schein; Fr, 12:00 - 13:30, 238	Betz M.
Ausgewählte Probleme der iberoromanischen Linguistik Oberseminar; 2 SWS; ben. Schein; Zeit n.V., 253	Perl M.
Übersetzen III (B > A) und II (C > A)	
Gemeinsprachliche Übersetzungsübungen (einschl. Examenskandidaten) P-D Übung; 2 SWS; Do, 15:00 - 16:30, 232	Barme S.
Übersetzen IV (Fachtexte B > A) und III (Fachtexte C > A)	
Fachsprachliche Übersetzungsübungen Wirtschaft (einschl. Examenskandidaten) P-D; Übung; 2 SWS; Fr, 10:00 - 11:30, 233	Barme S.
Fachsprachliche Übersetzungsübungen Recht P-D Übung; 2 SWS; Mi, 8:30 - 10:00, 135	Wodtke A.

Übersetzen V (A > B)

Gemeinsprachliche Übersetzungsübungen D-P
 Übung; 2 SWS; Fr, 8:00 - 9:30, 229

Pereira Nunes Â.M.

Übersetzen VI (Fachtexte A > B)

Fachsprachliche Übersetzungsübungen Wirtschaft D-P
 Übung; 2 SWS; Di, 9:00 - 10:30, 229

Pereira Nunes Â.M.

Weitere Veranstaltungen

Kolloquium für Diplomanden und Doktoranden
 Kolloquium; 1 SWS; Di, 18:00 - 19:00, 253

Perl M.

Übersetzen für port. und bras. Studierende P-D
 Übung; 1 SWS; Mi, 14:00 - 15:00, 229

Wodtke A.

Gemeinsprachliche Übersetzungsübung (für bras. und port. Studierende) D-P
 Übung; 1 SWS; Di, 10:30 - 11:15, 229

Pereira Nunes Â.M.

Produção de textos formais (carta, acta, memorando, relatório, etc.)
 Übung; 1 SWS; Mo, 11:30 - 12:15, 238

Faria R.M.

Übersetzungsübung mit Klausuren P-D
 Übung; 2 SWS; (14-tägl.); Mi, 17:00 - 18:30, 330

Wodtke A.

Wahlpflichtmodul 2

Lehrveranstaltungen nach Absprache
 Übung; Zeit/Ort n.V.

Betz M.

Russisch**Grundstudium****Fremdsprachliche Kompetenz I**

Einführung in die Russistik
 Vorlesung; 1 SWS; ECTS: 2; Mo, 10:15 - 11:00, 382

Salnikow-Ritter E.

Grundkurs (Anfänger)
 Kurs; 8 SWS; ECTS: 12; Mo, 14:00 - 15:30, 366; Mi, 10:00 - 11:30, 236;
 Do, 14:00 - 15:30, 350; Fr, 11:30 - 13:00, 362

Salnikow-Ritter E.
Buyko V.

Laborübung zur Phonetik und Orthoepie der russischen Sprache
 Übung; 1 SWS; ECTS: 1; Di, 9:15 - 10:00, 308 - Sprachlabor II

Salnikow-Ritter E.

Fremdsprachliche Kompetenz II

Russische Grammatik mit Übungen
 Übung; 2 SWS; ECTS: 3; Mi, 13:30 - 15:00, 382

Salnikow-Ritter E.

Sprechfertigungsübungen
 Übung; 1 SWS; ECTS: 2; Do, 14:00 - 14:45, 235

Kobro G.

Kulturwissenschaft I

Russische Literatur des 20. Jahrhunderts: Zwischen Widerspruch und
 Anpassung; Vorlesung; 2 SWS; ECTS: 2; Di, 10:00 - 11:30, 366

Menzel B.

Literaturwissenschaftliche Textanalyse
 Proseminar; 2 SWS; ben. Schein; ECTS: 6; Di, 16:00 - 17:30, 329

Menzel B.

Politik und Zeitgeschichte Rußlands
 Vorlesung; 1 SWS; ECTS: 2; Mi, 15:00 - 15:45, 346

Menzel B.

Politische Landeskunde Rußlands
 Übung; 2 SWS; ECTS: 2; Mi, 13:00 - 14:30, 369

Jubara A.

Sprach-/Translationswissenschaft I

- Einführung in die Slavistik Worbs E.
Vorlesung; 1 SWS; ECTS: 2; Do, 10:15 - 11:00, 352
- Grundfragen der Übersetzungswissenschaft Salnikow-Ritter E.
Proseminar; 2 SWS; ben. Schein; ECTS: 6; Mi, 11:30 - 13:00, 347
- Übung zur russischen Lexikologie Salnikow-Ritter E.
Übung; 2 SWS; ECTS: 2; Di, 11:15 - 12:45, 368

Übersetzen I (B/C > A)

- Gemeinsprachliche Übersetzungsübung R-D Hähnel K.
Übung; 2 SWS; ECTS: 2; Di, 12:30 - 14:00, 237
- Gemeinsprachliche Übersetzungsübungen D-R (A-Sprache: Russisch) Kobro G.
Übung; 2 SWS; ECTS: 2; Do, 11:00 - 12:30, 366
- Gemeinsprachliche Übersetzungsübungen R-D Ellermeier P.
Übung; 2 SWS; ECTS: 2; Fr, 13:00 - 14:30, 347

Übersetzen II (A > B)

- Gemeinsprachliche Übersetzungsübungen R-D, 1/2. Sem. (A-Sprache: Russisch) Hähnel K.
Übung; 2 SWS; ECTS: 2; Mi, 13:15 - 14:45, 237
- Gemeinsprachliche Übersetzungsübungen D-R Kobro G.
Übung; 2 SWS; Mi, 15:30 - 17:00, 230
- Gemeinsprachliche Übersetzungsübungen R-D, 3./4. Sem. (A-Sprache: Russisch) Ellermeier P.
Übung; 2 SWS; ECTS: 2; Fr, 15:00 - 16:30, 347

Hauptstudium Übersetzen**Kulturwissenschaft II**

- Russische Literatur des 20. Jahrhunderts: Zwischen Widerspruch und Anpassung; Vorlesung; 2 SWS; ECTS: 2; Di, 10:00 - 11:30, 366 Menzel B.
- Istorija Rossii: „Kievskaja Rus“ Kobro G.
Vorlesung; 1 SWS; ECTS: 2; Mi, 17:15 - 18:00, 230
- Übung zur Vorlesung „Istorija Rossii“ Kobro G.
Übung; 1 SWS; ECTS: 2; Mi, 18:00 - 18:45, 230
- Kulturelle Umbrüche in Rußland, Polen und der Tschechoslowakei seit den 1980er Jahren; Hauptseminar; 2 SWS; ben. Schein; ECTS: 2; Do, 11:30 - 13:00, 368 Menzel B.
- Politik und Zeitgeschichte Rußlands Menzel B.
Vorlesung; 1 SWS; ECTS: 2; Mi, 15:00 - 15:45, 346

Sprach- / Translationswissenschaft II

- Übung zur russischen Lexikologie Salnikow-Ritter E.
Übung; 2 SWS; ECTS: 2; Di, 11:15 - 12:45, 368

Übersetzen III (B > A) und II (C > A)

- Fachsprachliche Übersetzungsübungen Technik R-D Schittenhelm B.
Übung; 2 SWS; ECTS: 3; Di, 13:00 - 14:30, 346
- Gemeinsprachliche Übersetzungsübungen D-R (A-Sprache: Russisch) Buyko V.
Übung; 2 SWS; ECTS: 2; Fr, 9:00 - 10:30, 235
- Gemeinsprachliche Übersetzungsübungen R-D Salnikow-Ritter E.
Übung; 2 SWS; ECTS: 2; Di, 13:30 - 15:00, 347
- Gemeinsprachliche Übersetzungsübungen R-D Salnikow-Ritter E.
Übung; 2 SWS; ECTS: 2; Do, 8:00 - 9:30, 347

Übersetzen IV (Fachtexte B > A) und III (Fachtexte C > A)

Einführung in die fachsprachliche Terminologie (Wirtschaft) Übung; 1 SWS; ECTS: 3; Fr, 10:30 - 11:15, 382	Buyko V.
Fachsprachliche Übersetzungsübungen Technik D-R (A-Sprache: Russisch) Übung; 2 SWS; ECTS: 3; Mi, 12:30 - 14:00, 236	Buyko V.
Fachsprachliche Übersetzungsübungen Wirtschaft D-R, St. I (A-Sprache: Russisch); Übung; 1 SWS; ECTS: 2; Fr, 14:00 - 14:45, 235	Buyko V.
Fachsprachliche Übersetzungsübungen Wirtschaft D-R, St. II (A-Sprache: Russisch); Übung; 2 SWS; ECTS: 3; Di, 15:45 - 17:15, 330	Buyko V.
Fachsprachliche Übersetzungsübungen Wirtschaft R-D Übung; 2 SWS; ECTS: 3; Di, 15:00 - 16:30, 368	Ellermeier P.
Fachsprachliche Übersetzungsübungen Wirtschaft R-D, St. I Übung; 2 SWS; ECTS: 3; Mo, 14:00 - 15:30, 330	Ellermeier P.
Fachsprachliche Übersetzungsübungen Wirtschaft R-D, St. II Vorlesung; 1 SWS; ECTS: 2; Mo, 15:30 - 16:15, 366	Ellermeier P.

Übersetzen V (A > B)

Gemeinsprachliche Übersetzungsübungen D-R Übung; 2 SWS; ECTS: 2; Fr, 9:30 - 11:00, 362	Kobro G.
Gemeinsprachliche Übersetzungsübungen R-D (A-Sprache: Russisch) Übung; 2 SWS; ECTS: 2; Do, 11:00 - 12:30, 382	Hähnel K.

Übersetzen VI (Fachtexte A > B)

Fachsprachliche Übersetzungsübungen Technik D-R Übung; 2 SWS; ECTS: 3; Mi, 12:30 - 14:00, 236	Buyko V.
Fachsprachliche Übersetzungsübungen Wirtschaft D-R Übung; 2 SWS; ECTS: 3; Do, 16:00 - 17:30, 350	Buyko V.
Fachsprachliche Übersetzungsübungen Wirtschaft R-D, St. I (A-Sprache: Russisch); Übung; 2 SWS; ECTS: 3; Di, 12:30 - 14:00, 329	Ellermeier P.
Fachsprachliche Übersetzungsübungen Wirtschaft R-D, St. II (A-Sprache: Russisch); Übung; 2 SWS; ECTS: 3; Mi, 9:15 - 11:00, 329	Ellermeier P.

Weitere Veranstaltungen

Kolloquium für Examenskandidat(inn)en Kolloquium; 2 SWS; jede 2. Woche Mi, 16:15 - 17:45, 346	Menzel B.
Übersetzung von Urkunden R-D und D-R Übung; 1 SWS; Do, 14:45 - 15:30, 235	Kobro G.

Hauptstudium Dolmetschen**Dolmetschen I**

Konsekutivdolmetschen D-R Übung; 2 SWS; ECTS: 2; Mi, 14:00 - 15:30, Dol I	Kobro G.
Konsekutivdolmetschen R-D Stufe II Übung; 2 SWS; ECTS: 2; 12:00 - 13:30, Dol III	N. N.
Simultandolmetschen D-R Übung; 2 SWS; ECTS: 2; Do, 12:30 - 14:00, Dol II	Kobro G.
Simultandolmetschen R-D, Stufe II Übung; 2 SWS; ECTS: 2; 14:00 - 15:30, Dol II	Reinicke J.

Dolmetschen II

Konsequitvdolmetschen D-R	Kobro G.
Übung; 2 SWS; ECTS: 2; Mi, 14:00 - 15:30, Dol I	
Konsequitvdolmetschen R-D, Stufe II	N. N.
Übung; 2 SWS; ECTS: 2; 12:00 - 13:30, Dol III	
Simultandolmetschen D-R	Kobro G.
Übung; 2 SWS; ECTS: 2; Do, 12:30 - 14:00, Dol II	
Simultandolmetschen R-D, Stufe II	Reinicke J.
Übung; 2 SWS; ECTS: 2; 14:00 - 15:30, Dol II	

Dolmetschen III

Konferenzdolmetschen	Kobro G.
Übung; 2 SWS; ECTS: 2; Fr, 11:15 - 12:45, Dol I	
Konsequitvdolmetschen D-R	Kobro G.
Übung; 2 SWS; ECTS: 2; Mi, 14:00 - 15:30, Dol I	
Konsequitvdolmetschen R-D, Stufe II	N. N.
Übung; 2 SWS; ECTS: 2; 12:00 - 13:30, Dol III	
Simultandolmetschen D-R	Kobro G.
Übung; 2 SWS; Do, 12:30 - 14:00, Dol II	

Wahlpflichtmodul 2

Einführung in das Dolmetschen R-D	Reinicke J.
Übung; 2 SWS; ECTS: 2; Mo, 11:00 - 12:30, Dol II	
Konsequitvdolmetschen R-D, Stufe I	N. N.
Übung; 2 SWS; ECTS: 2; 10:30 - 12:00, 330	
Simultandolmetschen R-D, Stufe I	Reinicke J.
Übung; 2 SWS; ECTS: 2; Mo, 12:30 - 14:00, Dol II	
Stegreifübersetzen R-D	Ellermeier P.
Übung; 1 SWS; ECTS: 2; Mo, 16:15 - 17:00, 366	
Verhandlungsdolmetschen	Buyko V.
Übung; 2 SWS; ECTS: 2; Mi, 11:00 - 12:30, 237	Jubara A.

Polnisch**Grundstudium****Fremdsprachliche Kompetenz I**

Grundkurs	Meger A.
Übung; 2 SWS; ECTS: 2; Di, 11:00 - 12:30, 377	
Phonetik der polnischen Sprache	Sendero B.
Vorlesung; 1 SWS; ECTS: 2; Mo, 9:15 - 10:00, 366	

Fremdsprachliche Kompetenz II

Aufbaukurs Grammatik I	Sendero B.
Übung; 2 SWS; ECTS: 2; Mi, 10:00 - 11:30, 234	
Aufbaukurs Grammatik II	Sendero B.
Übung; 2 SWS; ECTS: 2; Mi, 11:30 - 13:00, 234	

Kulturwissenschaft I

Die Rolle der Kirche in der polnischen Kulturgeschichte	Worbs E.
Proseminar; 2 SWS; ben. Schein; ECTS: 6; Di, 14:30 - 16:00, 366	

Geschichte Polens IV (nach dem 2. Weltkrieg) Vorlesung; 1 SWS; ECTS: 2; Do, 13:15 - 14:00, 369	Worbs E.
Sprach-/Translationswissenschaft I	
Einführung in die Slavistik Vorlesung; 1 SWS; ECTS: 2; Do, 10:15 - 11:00, 352	Worbs E.
Grammatik der polnischen Sprache Vorlesung; 2 SWS; ECTS: 2; Di, 12:30 - 14:00, 376	Worbs E.
Übersetzungspropädeutikum Übung; 2 SWS; Do, 11:30 - 13:00, 369	Worbs E.
Übersetzen I (B/C > A)	
Gemeinsprachliche Übersetzungsübungen (A-Sprache Polnisch) D-P Übung; 2 SWS; ECTS: 2; Do, 9:30 - 11:00, 138	Lenz P.
Übersetzen II (A > B)	
Gemeinsprachliche Übersetzungsübungen (A-Sprache: Polnisch) P-D Übung; 2 SWS; ECTS: 2; Di, 8:30 - 10:00, 331	Meger A.
Gemeinsprachliche Übersetzungsübungen D-P (B-Sprache: Polnisch) Übung; 2 SWS; ECTS: 2; Do, 14:00 - 15:30, 331	Sendero B.
Gemeinsprachliche Übersetzungsübungen P-D (B-Sprache: Polnisch) Übung; 2 SWS; ECTS: 2; Fr, 9:15 - 10:45, 366	Bielawska-Ellermeier K.
Übersetzung einfacher Texte (B-Sprache: Polnisch) Übung; 2 SWS; ECTS: 2; Do, 8:00 - 9:30, 369	Lenz P.
Hauptstudium Übersetzen	
Kulturwissenschaft II	
Die Rolle der Kirche in der polnischen Kulturgeschichte Hauptseminar; 2 SWS; ben. Schein; ECTS: 8; Di, 14:30 - 16:00, 366	Worbs E.
Geschichte Polens IV (nach dem 2. Weltkrieg) Vorlesung; 1 SWS; ECTS: 2; Do, 13:15 - 14:00, 369	Worbs E.
Literatura polska: Pozytywizm. Młoda Polska Vorlesung; 2 SWS; ECTS: 2; Di, 11:00 - 12:30, 367	Lenz P.
Übersetzen III (B > A) und II (C > A)	
Gemeinsprachliche Übersetzungsübungen (A-Sprache: Polnisch) D-P Übung; 2 SWS; ECTS: 2; Mo, 14:00 - 15:30, 351	Sendero B.
Gemeinsprachliche Übersetzungsübungen P-D (B-Sprache: Polnisch) Übung; 2 SWS; ECTS: 2; Do, 11:00 - 12:30, 347	Bielawska-Ellermeier K.
Übersetzen IV (Fachtexte B > A) und III (Fachtexte C > A)	
Fachsprachliche Übersetzungsübungen (Technik) P-D Übung; 2 SWS; ECTS: 3; Mi, 8:00 - 9:30, 362	Lenz P.
Fachsprachliche Übersetzungsübungen (Wirtschaft) P-D, St. I Übung; 2 SWS; ECTS: 3; Do, 14:00 - 15:30, 351	Bielawska-Ellermeier K.
Fachsprachliche Übersetzungsübungen (Wirtschaft) P-D, Stufe II Übung; 2 SWS; ECTS: 3; Mo, 10:00 - 11:30, 362	Bielawska-Ellermeier K.
Übersetzen V (A > B)	
Gemeinsprachliche Übersetzungsübungen (A-Sprache: Polnisch) P-D St. I Übung; 2 SWS; ECTS: 2; Do, 8:30 - 10:00, 366	Bielawska-Ellermeier K.

Gemeinsprachliche Übersetzungsübungen (A-Sprache: Polnisch) P-D, St. II
Übung; 2 SWS; ECTS: 2; Mo, 8:15 - 9:45, 362

Bielawska-Ellermeier K.

Gemeinsprachliche Übersetzungsübungen D-P (B-Sprache: Polnisch)
Übung; 2 SWS; ECTS: 2; Mo, 15:30 - 17:00, 351

Sendero B.

Übersetzen VI (Fachtexte A > B)

Einführung in die Fachsprachen und ins fachsprachliche Übersetzen
Übung; 1 SWS; ECTS: 3; Mo, 9:15 - 10:00, 236

Meger A.

Fachsprachliche Übersetzungsübung (Wirtschaft) D-P
Übung; 1 SWS; ECTS: 2; Mi, 14:15 - 15:00, 232

Sendero B.

Fachsprachliche Übersetzungsübungen (Technik) D-P
Übung; 2 SWS; ECTS: 3; Mi, 9:30 - 11:00, 362

Lenz P.

Fachsprachliche Übersetzungsübungen (Wirtschaft) D-P
Übung; 2 SWS; ECTS: 3; Do, 16:00 - 17:30, 347

Sendero B.

Weitere Veranstaltungen

Übersetzungsübung für Diplom-Kandidaten
Übung; 1 SWS; Do, 10:15 - 11:00, 362

Bielawska-Ellermeier K.

Wahlpflichtmodul 2

Urkundenübersetzen
Übung; 1 SWS; ECTS: 1; Fr, 11:00 - 12:00, 366

Bielawska-Ellermeier K.

Verhandlungsdolmetschen
Übung; 2 SWS; ECTS: 2; Mo, 11:30 - 13:00, 362

Bielawska-Ellermeier K.
Sendero B.

Sprachkurs Tschechisch

Sprachkurs Tschechisch
Übung; 4 SWS; Zeit/Ort n.V.

N.N.

Arabisch

Grundstudium

Fremdsprachliche Kompetenz I

Grundkurs der modernen arabischen Hochsprache I: Grammatik und
Leseübungen [GKI]; Übung; 5 SWS; ben. Schein; Mo, 10:00 - 11:30, 143; Do,
11:00 - 13:15, 143

Link C.

Grundkurs der modernen arabischen Hochsprache I: Kommunikation und
Schreibübungen; Übung; 4 SWS; ben. Schein; Zeit/Ort n.V.

N.N.

Übersetzen I (B/C > A)

Einführung in die arabische Schriftsprache III, 3. Sem.
Übung; 3 SWS; Zeit/Ort n.V.

Kropfitch L.

Gemeinsprachliche Übersetzungsübungen A-D für Vorprüfungskandidaten
Übung; 2 SWS; Zeit/Ort n.V.

Kropfitch L.

Konversation und Diktat, ab 3. Sem.
Übung; 2 SWS; Zeit/Ort n.V.

N.N.

Zeitungselektüre mit grammatischer Analyse A-D, 3. Sem.
Übung; 1 SWS; Mo, 13:15 - 14:00, 143

Link C.

Übersetzen II (A > B)

Gemeinsprachl. Übersetzungsübungen D-A, 3. Sem.
Übung; 2 SWS; Zeit/Ort n.V.

N.N.

Konversation und Diktat, ab 3. Sem. Übung; 2 SWS; Zeit/Ort n.V.	N.N.
Für Arabisch als A-Sprache	
Gemeinsprachl. Übersetzungsübungen A-D, 1.-4. Sem. Übung; 2 SWS; Mo, 14:30 - 16:00, 238	Link C.
Gemeinsprachl. Übersetzungsübungen D-A, 1.-4. Sem. Übung; 2 SWS; Zeit/Ort n.V.	N.N.
Hauptstudium	
Kulturwissenschaft II	
Kolloquium zur Vorlesung in arabischer Sprache Kolloquium; 1 SWS; Do, 11:30 - 12:15, 134	Alaoui M.
Vorlesung in arabischer Sprache: Die politischen Systeme in der Arabischen Welt, an-nuzum as-siyâsiya fi-l bilâd al-'arabiya, ab 5. Sem.; Vorlesung; 1 SWS; Di, 14:15 - 15:00, 143	Alaoui M.
Übersetzen III (B > A) und II (C > A)	
Gemeinsprachliche Übersetzungsübungen A-D, 5.-6. Sem. Übung; 1 SWS; Zeit/Ort n.V.	Kropfitsch L.
Gemeinsprachliche Übersetzungsübungen A-D, 7.-8. Sem. Übung; 2 SWS; Zeit/Ort n.V.	Kropfitsch L.
Konversation und Diktat, 5.-8. Sem. Übung; 2 SWS; Zeit/Ort n.V.	N.N.
Stegreifübersetzungen A-D, ab 5. Sem. Übung; 1 SWS; Mi, 8:15 - 9:00, 350	Kropfitsch L.
Übersetzen IV (Fachtexte B > A) und III (Fachtexte C > A)	
Fachsprachliche Übersetzungsübungen Wirtschaft A-D, 5.-8. Sem. Übung; 1 SWS; Zeit/Ort n.V.	Kropfitsch L.
Übersetzen V (A > B)	
Gemeinsprachliche Übersetzungsübungen D-A, 5.-6. Sem. Übung; 2 SWS; Mi, 13:30 - 15:00, 143	Alaoui M.
Gemeinsprachliche Übersetzungsübungen D-A, 7.-8. Sem. Übung; 2 SWS; Mo, 9:00 - 10:30, 351	Alaoui M.
Konversation und Diktat, 5.-8. Sem. Übung; 2 SWS; Zeit/Ort n.V.	N.N.
Übersetzen VI (Fachtexte A > B)	
Fachsprachliche Übersetzungsübungen Recht D-A, 5.-8. Sem. Übung; 2 SWS; Mi, 11:30 - 13:00, 377	Alaoui M.
Fachsprachliche Übersetzungsübungen Wirtschaft D-A, 5.-8. Sem. Übung; 2 SWS; Zeit/Ort n.V.	N.N.
Für Arabisch als A-Sprache	
CAT für Studierende mit arab. Muttersprache, ab 5. Sem. Übung; 2 SWS; Do, 9:30 - 11:00, 135	Alaoui M.
Fachsprachl. Übersetzungsübungen Wirtschaft A-D, 5.-8. Sem. Übung; 2 SWS; Mo, 12:15 - 13:00, 230; Mi, 10:45 - 11:30, 367	Kropfitsch L.
Fachsprachliche Übersetzungsübungen Wirtschaft D-A, 5.-8. Sem. Übung; 2 SWS; Zeit/Ort n.V.	N.N.

Gemeinsprachl. Übersetzungsübungen A-D, 5.-8. Sem. Übung; 2 SWS; Di, 12:15 - 13:45, 238	Kropfisch L.
Gemeinsprachl. Übersetzungsübungen D-A, 5.-8. Sem. Übung; 2 SWS; Mo, 10:30 - 12:00, 351	Alaoui M.
Übersetzerseminar für arab. Stud., 5.-8. Sem. Seminar; 2 SWS; Di, 15:00 - 16:30, 143	Alaoui M.

Wahlmodul

CAT im Studiengang Arabisch, 5.-8. Sem. Übung; 2 SWS; Do, 14:00 - 15:30, 143	Alaoui M.
---	-----------

Türkisch (Zusatzsprache)

Türkisch für Muttersprachler: Übersetzungsübungen Deutsch-Türkisch Übung; 2 SWS; Zeit/Ort n.V.	Dizdar D.
Türkisch für Muttersprachler: Übersetzungsübungen Türkisch-Deutsch Übung; 2 SWS; Zeit/Ort n.V.	Bahadir S.
Türkisch I: Textarbeit (Vermittlung syntaktischer und morphologischer Grundstrukturen, 1. Sem.; Sprachkurs; 3 SWS; Zeit/Ort n.V.	Scheinhardt H.
Türkisch III: Textarbeit, 3. Sem. Kurs; 3 SWS; Zeit/Ort n.V.	Scheinhardt H.
Türkisch-Sprachpraxis: Übungen zu Text- und Hörverstehen, 1. Sem. Sprachkurs; 2 SWS; Zeit/Ort n.V.	Bahadir S.
Türkisch: Sprachpraxis (Erweiterung der sprachpraktischen Kompetenz), 3. Sem.; Übung; 2 SWS; Zeit/Ort n.V.	Dizdar D.

Chinesisch - Arbeitsbereich Ostasiatische Sprachen und Kulturen**Grundstudium****Fremdsprachliche Kompetenz I**

Grundkurs der modernen chinesischen Hochsprache I: Grammatik Übung; 2 SWS; Zeit/Ort n.V.	N.N.
Grundkurs der modernen chinesischen Hochsprache I: Kommunikation Übung; 4 SWS; Schein; Zeit/Ort n.V.	N.N.
Grundkurs der modernen chinesischen Hochsprache I: Leseübungen Übung; 2 SWS; Zeit/Ort n.V.	Guder A.
Grundkurs der modernen chinesischen Hochsprache I: Phonetik Grundkurs; 2 SWS; Mi, 15:30 - 17:00, 310 - Sprachlabor I	*N.N.
Grundkurs der modernen chinesischen Hochsprache I: Schreibübungen Übung; 2 SWS; Zeit/Ort n.V.	N.N.

Kulturwissenschaft I

Einführung in sprachliche und landeskundliche Hilfsmittel, 3. Sem. Vorlesung; 1 SWS; Do, 17:00 - 17:45, 369	Kupfer P.
Geschichte Chinas I (Kaiserreich bis Opiumkrieg), ab 1. Sem. Vorlesung; 1 SWS; ben. Schein; Mo, 17:15 - 18:00, 366	Kupfer P.
Kulturwissenschaftliches Proseminar zur Vorlesung Proseminar; 2 SWS; Do, 11:30 - 13:00, 350	Kupfer P.

Sprach-/Translationswissenschaft I

Einführung in die Textanalyse (Presse etc.) I Übung; 2 SWS; Zeit/Ort n.V.	Guder A.
--	----------

Sprachwissenschaftl. Proseminar: Chin. Schriftsprache (wenyan) I Proseminar; 1 SWS; Mi, 16:30 - 17:15, 366	Kupfer P.
Übersetzen I (B/C > A)	
Gemeinsprachliche Übersetzungsübungen Ch-D, 3. Sem. Übung; 2 SWS; Di, 14:00 - 15:30, 351	Kautz U.
Literarische Texte mit Übersetzungsübungen Ch-D, 3. Sem. Übung; 2 SWS; Do, 14:30 - 16:00, 362	Kautz U.
Übersetzen II (A > B)	
Gemeinsprachl. Übersetzungsübungen D-Ch, 3. Sem. Übung; 1 SWS; Zeit/Ort n.V.	Zhang Z.
Übungen zur Lexik/Idiomatik I, 3. Sem. Vorlesung; 2 SWS; Zeit/Ort n.V.	N.N.
Hauptstudium	
Kulturwissenschaft II	
Geschichte Chinas I (Kaiserreich bis Opiumkrieg), ab 5. Sem. Vorlesung; 1 SWS; Mo, 17:15 - 19:00, 366	Kupfer P.
Kulturwissenschaftliches Hauptseminar zur Vorlesung, ab 5. Sem. Hauptseminar; 2 SWS; Do, 11:30 - 13:00, 350	Kupfer P.
Zhongguo wenhua gaikuang (Kulturhistorische Landeskunde)I, Vorlesung in chin. Sprache mit Übung; Vorlesung; 1 SWS; Mi, 12:30 - 13:15, 366	Zhang Z.
Sprach- / Translationswissenschaft II	
Probleme der Grammatikalität im Chinesischen, 5.-8. Sem. Vorlesung; 1 SWS; Mi, 11:30 - 12:15, 382	Kupfer P.
Sprachwissenschaftliches Hauptseminar zur Vorlesung Hauptseminar; 1 SWS; ben. Schein; Do, 14:30 - 15:15, 377	Kupfer P.
Übersetzerseminar I (für Stud. mit Chinesisch als A-, B- oder C-Sprache) Vorlesung; 2 SWS; Do, 13:00 - 14:30, 233	Kautz U.
Übersetzen III (B > A) und II (C > A)	
Gemeinsprachliche Übersetzungsübungen Ch-D, 5. Sem. Übung; 1 SWS; Di, 10:45 - 11:30, 238	Kautz U.
Gemeinsprachliche Übersetzungsübungen Ch-D, 7. Sem. Vorlesung; 2 SWS; Di, 17:00 - 18:30, 382	Kautz U.
Übersetzen IV (Fachtexte B > A) und III (Fachtexte C > A)	
Fachsprachliche Übersetzungsübungen Technik Ch-D, 5. Sem. Übung; 2 SWS; Mo, 14:45 - 16:15, 367	Zhang Z.
Fachsprachliche Übersetzungsübungen Technik Ch-D, 7. Sem. Übung; 2 SWS; Mo, 10:30 - 12:00, 138	Zhang Z.
Fachsprachliche Übersetzungsübungen Wirtschaft Ch-D, 5. Sem. Übung; 2 SWS; Di, 12:30 - 14:00, 369	Kautz U.
Fachsprachliche Übersetzungsübungen Wirtschaft Ch-D, 7. Sem. Übung; 2 SWS; Mo, 13:00 - 14:30, 369	Kautz U.
Übersetzen V (A > B)	
Gemeinsprachliche Übersetzungsübungen D-Ch, 5. Sem. Übung; 1 SWS; Mo, 18:00 - 18:45, 377	Wei N.
Gemeinsprachliche Übersetzungsübungen D-Ch, 7. Sem. Übung; 2 SWS; Di, 15:30 - 17:00, 369 -	Zhang Z.

Übersetzen VI (Fachtexte A > B)

Fachsprachliche Übersetzungsübungen Technik D-Ch, 5. Sem. Übung; 2 SWS; Mo, 16:15 - 17:45, 367	Zhang Z.
Fachsprachliche Übersetzungsübungen Technik D-Ch, 7. Sem. Übung; 2 SWS; Di, 13:30 - 15:00, 367	Zhang Z.
Fachsprachliche Übersetzungsübungen Wirtschaft D-Ch, 5. Sem. Übung; 2 SWS; Zeit/Ort n.V.	Zhang Z.
Fachsprachliche Übersetzungsübungen Wirtschaft D-Ch, 7. Sem. Übung; 2 SWS; Zeit/Ort n.V.	Zhang Z.

Wahlpflichtmodul 2

Chinesische Text- und Datenverarbeitung: Terminologie- und Übersetzungsarbeit mit elektronischen Hilfsmitteln [chin.EDV]; Übung; 2 SWS; Bitte im Geschäftszimmer anmelden.; Fr, 8:00 - 10:30, 151; jede 2. Woche freitags, beginnend am 8.11., 22.11., 06.12., 13.12., 10.01., 17.01. 24.01., 31.01., 14.02.	Woesler M.
--	------------

Wahlmodul

Dolmetschen I Ch-D/D-Ch, ab 5. Sem., für Chin. als A-, B- oder C-Sprache Übung; 2 SWS; Mo, 9:30 - 11:00, Dol II	Kautz U.
Verhandlungsdolmetschen I Übung; 1 SWS; Mo, 12:00 - 12:45, 377	Kautz U. Wei N.

Neugriechisch**Grundstudium****Fremdsprachliche Kompetenz I**

Grundkurs I Sprachkurs; 4 SWS; Di, 12:00 - 13:30, 235; Do, 14:00 - 15:30, 369	Anastasiadis A.
Struktur der neugriechischen Sprache Vorlesung mit Übung; 2 SWS; Do, 10:30 - 12:00, 234	Kalpakidou A.
Übungen zum Grundkurs I Sprachkurs; 2 SWS; Di, 9:30 - 11:00, 236	Kalpakidou A.

Fremdsprachliche Kompetenz II

Abriss der neugriechischen Literatur Vorlesung mit Übung; 2 SWS; Do, 12:00 - 13:30, 230	Anastasiadis A.
Festigung der Sprachkenntnisse I Sprachkurs; 2 SWS; Di, 9:30 - 11:00, 367	Anastasiadis A.
Sprachpraxis I Sprachkurs; 2 SWS; Mo, 12:00 - 13:30, 384 - Hörsaal	Kalpakidou A.

Kulturwissenschaft I

Einführung in das Studium des Neugriechischen Vorlesung; 2 SWS; Di, 15:30 - 17:00, 347	Niehoff-Panagiotidis J.
Kultur-/Sprachwissenschaftliches Haupt- bzw. Proseminar 3./5. Sem. Seminar; 2 SWS; Di, 18:00 - 19:30, 362	Niehoff-Panagiotidis J.

Sprach-/Translationswissenschaft I

Kultur-/Sprachwissenschaftliches Haupt- bzw. Proseminar 3./5. Sem. Seminar; 2 SWS; Di, 18:00 - 19:30, 362	Niehoff-Panagiotidis J.
--	-------------------------

Übersetzen I (B/C > A)

Gemeinsprachliche Übersetzungsübungen Neugr.-Deutsch für dt.+gr. Muttersprachler (3. Sem.); Übung; 2 SWS; Mi, 12:00 - 13:30, 362 Anastasiadis A.

Übersetzen II (A > B)

Gemeinsprachliche Übersetzungsübungen Deutsch-Neugr. für dt. + gr. Muttersprachler (3. Sem.); Übung; 2 SWS; Do, 14:00 - 15:30, 134 Kalpakidou A.

Für Neugriechisch als A-Sprache

Gemeinsprachliche Übersetzungsübungen Deutsch-Neugr. für dt. + gr. Muttersprachler (3. Sem.); Übung; 2 SWS; Do, 14:00 - 15:30, 134 Kalpakidou A.

Gemeinsprachliche Übersetzungsübungen Neugr.-Deutsch für dt.+gr. Muttersprachler (3. Sem.); Übung; 2 SWS; Mi, 12:00 - 13:30, 362 Anastasiadis A.

Hauptstudium**Kulturwissenschaft II**

Kultur-/Sprachwissenschaftliches Haupt- bzw. Proseminar 3./5. Sem. Seminar; 2 SWS; Di, 18:00 - 19:30, 362 Niehoff-Panagiotidis J.

Sprach- / Translationswissenschaft II

Kultur-/Sprachwissenschaftliches Haupt- bzw. Proseminar 3./5. Sem. Seminar; 2 SWS; Di, 18:00 - 19:30, 362 Niehoff-Panagiotidis J.

Übersetzerseminar für deutsche und griechische Muttersprachler Seminar; 2 SWS; Mi, 12:15 - 13:45, 228 Kalpakidou A.

Übersetzen III (B > A) und II (C > A)

Gemeinsprachliche Übersetzungsübungen Neugr.-Deutsch für deutsche Muttersprachler; Übung; 2 SWS; Mi, 16:00 - 17:30, 134 Anastasiadis A.

Übersetzen IV (Fachtexte B > A) und III (Fachtexte C > A)

Übersetzungsübungen zur Fachsprache der Wirtschaft Neugr.-Deutsch Übung; 2 SWS; Mo, 16:30 - 18:00, 228 Anastasiadis A.

Übersetzen V (A > B)

Gemeinsprachliche Übersetzungsübungen Deutsch-Neugr. für deutsche Muttersprachler; Übung; 2 SWS; Mi, 14:15 - 15:45, 362 Kalpakidou A.

Übersetzen VI (Fachtexte A > B)

Übersetzungsübungen zur Fachsprache der Wirtschaft Deutsch-Neugr. Übung; 2 SWS; Mo, 14:15 - 15:45, 230 Kalpakidou A.

Für Neugriechisch als A-Sprache

Gemeinsprachliche Übersetzungsübungen Deutsch-Neugr. für griechische Muttersprachler; Übung; 2 SWS; Di, 12:00 - 13:30, 347 Kalpakidou A.

Gemeinsprachliche Übersetzungsübungen Neugr.-Deutsch für griechische Muttersprachler; Übung; 2 SWS; Mi, 9:00 - 10:30, 228 Anastasiadis A.

Übersetzerseminar für deutsche und griechische Muttersprachler Seminar; 2 SWS; Mi, 12:15 - 13:45, 228 Kalpakidou A.

Übersetzungsübungen zur Fachsprache der Wirtschaft Deutsch-Neugr. Übung; 2 SWS; Mo, 14:15 - 15:45, 230 Kalpakidou A.

Übersetzungsübungen zur Fachsprache der Wirtschaft Neugr.-Deutsch Übung; 2 SWS; Mo, 16:30 - 18:00, 228 Anastasiadis A.

Fachbereich 24 - Akademie für Bildende Künste

Am Taubertsberg 6, 55122 Mainz, Tel. 06131-39-30008, Fax. 06131-39-35566,

E-Mail: dekan-kunst@uni-mainz.de

Dekan: Prof. Dr. Zimmermann, Jörg, App. 30006

Prodekan: Prof. Löffler, Adam W., App. 30005

Dekanat: Kreis, Marianne, Raum 136, Am Taubertsberg 6, 55099 Mainz, App. 32122

Sprechzeiten: Mo - Fr 10:00 - 12:00

Studierendensekretariat: Tremml, Ingrid, Raum 136, Am Taubertsberg 6, 55099 Mainz, App. 30008

Sprechzeiten: Mo - Do 10:00 - 12:00

Fachbereichsbibliothek: Gasiiecki, Monika, Am Taubertsberg 6, 55099 Mainz, App. 32904;

Dipl.-Bibl. Liell, Stephanie, Am Taubertsberg 6, 55099 Mainz, App. 32904

Öffnungszeiten: Mo - Mi 11:00 - 16:00; Do 11:00 - 15:00;

Frauenbeauftragte: Paul, Ursula, App. 33427

Stellvertretende Frauenbeauftragte: Prof. Knoche-Wendel, Elfi, (Forschungsfreisemester), App. 32124

Studienfachberatung: Menzel, Klaus, (Künstlerischer Mitarbeiter), App. 32126; Prof. Dr. Reiß, Wolfgang, App. 32123

Sprechzeiten: Menzel, Klaus: künstlerisch-praktische Beratung/Mappe: Fr 13.00, 14-täglich, R 105
Reiß Professor Dr., Wolfgang studien- und prüfungsrechtliche Fragen/Didaktik und Theorie: Do 13-14, R 040

Hausmeisterei: Hausmeister, App. 32131

Vorsitz: Studiengang Freie Bildende Kunst: Prof. Knoche-Wendel, Elfi, (Forschungsfreisemester), App. 32124

Vorsitz: Studiengang Bildende Kunst für das Lehramt an Gymnasien: Prof. Dr. Reiß, Wolfgang, App. 32123

Vertrauensdozent für ausländische Studierende: Prof. Knoche-Wendel, Elfi, (Forschungsfreisemester), App. 32124; Prof. Löffler, Adam W., App. 30005

Sicherheitsbeauftragter: Prof. Löffler, Adam W., Raum 033, App. 30005

Beauftragter für den Austausch mit Frankreich: Prof. Löffler, Adam W., Raum 033, Am Taubertsberg 6, 55099 Mainz, App. 30005

Technische(r) Mitarbeiter/in: Eger, Joachim, App. 32127; Dipl.-Designer Matzak, Matthias, App. 33427; Paul, Ursula, App. 33427; Plechoc, Andrzej, App. 32128

Honorarprofessorinnen/professoren: Dr. phil. habil. Mennekes, Friedhelm, App. 32692; Schlotter, Eberhard; Starke, Helmut

Fachschaft: Dänzer, Kristina, Tel. 06131 9720540; Engelke, Stephan, Tel. 06131 9723606; Meschenmoser, Sebastian, Tel. 06131 9729565; Werner, Johanna, Tel. 06131 232903

Lehrkörper

Professorinnen/Professoren

- Hahn**, Friedemann, Prof., Fachbereich 24 - Akademie für Bildende Künste (Malerei); Raum Hinterhaus, Boppstraße 26, 55118 Mainz, Tel. 06131 616658, info@friedemann-hahn.de
- Hellmann**, Ullrich, Prof., Fachbereich 24 - Akademie für Bildende Künste (Metallbildhauerei); Am Taubertsberg 6, 55099 Mainz, App. 32128, hellmann@mail.kunst.uni-mainz.de
- Knoche-Wendel**, Elfi, Prof., (Forschungsfreisemester), Fachbereich 24 - Akademie für Bildende Künste (Textil); Raum 112, Am Taubertsberg 6, 55099 Mainz, App. 32124, wendel.knoche@t-online.de
- König**, Günther, Prof., (emeritiert), Fachbereich 24 - Akademie für Bildende Künste; Tel. 06131 82798
- Lieser**, Peter G., Prof., Fachbereich 24 - Akademie für Bildende Künste (Umweltgestaltung); Raum B3, Am Taubertsberg 6, 55099 Mainz, App. 32159, lieser@mail.kunst.uni-mainz.de
- Löffler**, Adam, Prof., Holzgestaltung; Raum 033, Am Taubertsberg 6, 55099 Mainz, App. 30005, loeffler@kunst.uni-mainz.de
- Löffler**, Adam W., Prof., Fachbereich 24 - Akademie für Bildende Künste (Holzgestaltung); Raum 033, Am Taubertsberg 6, 55099 Mainz, App. 30005, loeffler.verburg@freenet.de/adam@adam-loeffler.de
- Nierhoff**, Ansgar, Prof., Fachbereich 24 - Akademie für Bildende Künste (Bildhauerei/Skulptur); Raum UG, Raum 01, 08, Am Taubertsberg 6, 55099 Mainz, App. 30172, kln@mail.kunst.uni-mainz.de
- Reiß**, Wolfgang, Prof. Dr., Fachbereich 24 - Akademie für Bildende Künste (Kunstdidaktik); Raum 40, Am Taubertsberg 6, 55099 Mainz, App. 32123, wreiss@mail.kunst.uni-mainz.de
- Schleicher**, Harald, Prof. Dr., Fachbereich 24 - Akademie für Bildende Künste (Film); Am Taubertsberg 6, 55099 Mainz, App. 33985, schleich@mail.uni-mainz.de
- Spacek**, Vladimir, Prof. Dr., Fachbereich 24 - Akademie für Bildende Künste (Fotografie); Am Taubertsberg 6, 55099 Mainz, App. 32134, spacek@kunst.uni-mainz.de
- Virnich**, Winfried, Prof., Fachbereich 24 - Akademie für Bildende Künste (Malerei); Am Taubertsberg 6, 55099 Mainz, App. 30141, wvirnich@web.de
- Vogelgesang**, Klaus, Prof., Fachbereich 24 - Akademie für Bildende Künste (Zeichnung); Boppstraße 26, 55099 Mainz, Tel. 06131 6223651, kvogelgesang@yahoo.de
- Zimmermann**, Jörg, Prof. Dr., Fachbereich 24 - Akademie für Bildende Künste (Kunsttheorie); Raum 138 (Sprechstunde: Do. 11-12 Uhr), Am Taubertsberg 6, 55099 Mainz, App. 30006, jzimmer@mail.uni-mainz.de

Wissenschaftliche Mitarbeiterinnen/Mitarbeiter

- Hahn**, Martina, (Künstlerische Mitarbeiterin), Fachbereich 24 - Akademie für Bildende Künste; Am Taubertsberg 6, 55099 Mainz, App. 32129, mhahn@mail.uni-mainz.de
- Litz**, Susanne, Fachbereich 24 - Akademie für Bildende Künste (Film); Raum 26, Am Taubertsberg 6, 55099 Mainz, App. 33175, litz@mail.uni-mainz.de
- Menzel**, Klaus, (Künstlerischer Mitarbeiter), Fachbereich 24 - Akademie für Bildende Künste (Grafik); Raum 6, Am Taubertsberg, 55099 Mainz, App. 32126, Menzel_Klaus@t-online.de
- Zourmand**, Hossein, Fachbereich 24 - Akademie für Bildende Künste; Am Taubertsberg 6, 55099 Mainz, App. 34794

Honorarprofessorinnen/professoren

- Mennekes**, Friedhelm, Dr. phil. habil., Fachbereich 24 - Akademie für Bildende Künste (Kultur- und Geistesgeschichte); Raum 133, Am Taubertsberg 6, 55099 Mainz, App. 32692, info@sankt-peter-koeln.de
- Schlotter**, Eberhard, Fachbereich 24 - Akademie für Bildende Künste; Am Taubertsberg 6, 55099 Mainz
- Starke**, Helmut, Fachbereich 24 - Akademie für Bildende Künste; Am Taubertsberg 6, 55099 Mainz

Lehrbeauftragte

- Löhr**, Tanja, Fachbereich 24 - Akademie für Bildende Künste; Am Taubertsberg 6, 55099 Mainz, Tel. 06132 898439

Wissenschaftliche Einrichtungen und Betriebseinheiten

Orientierungsklasse

Am Taubertsberg 6, 55122 Mainz, Tel. 30008, Fax. 35566, E-Mail: info@mail.kunst.uni-mainz.de
Lehrbeauftragte: App. 32122

Künstlerische Klassen

Am Taubertsberg 6, 55122 Mainz, Tel. 30008, Fax. 35566, E-Mail: info@mail.kunst.uni-mainz.de
Sekretariat: Tremml, Ingrid, App. 30008

Bildhauerei/Skulptur

Universitätsprofessorinnen/-professoren: Prof. Nierhoff, Ansgar, App. 30172
Werkmeister: Plechoc, Andrzej, App. 32128

Film

Am Taubertsberg 6, 55122 Mainz
Universitätsprofessorinnen/-professoren: Prof. Dr. Schleicher, Harald, App. 33985
Wiss. Mitarbeiterinnen/Mitarbeiter: Litz, Susanne, App. 33175

Fotografie

Am Taubertsberg 6, 55122 Mainz
Universitätsprofessorinnen/-professoren: Prof. Dr. Spacek, Vladimir, App. 32134
technische(r) Mitarbeiter/in: Dipl-Designer Matzak, Matthias, App. 33427

Grafik

Am Taubertsberg 6, 55122 Mainz
Universitätsprofessorinnen/-professoren: Menzel, Klaus, (Künstlerischer Mitarbeiter), App. 32126

Holzgestaltung

Am Taubertsberg 6, 55122 Mainz
Universitätsprofessorinnen/-professoren: Prof. Löffler, Adam W., App. 30005
Werkmeister: Plechoc, Andrzej, App. 32128

Malerei

Am Taubertsberg 6, 55122 Mainz, Tel. 06131-3932122, Fax. 06131-3935566
Universitätsprofessorinnen/-professoren: Prof. Hahn, Friedemann, Tel. 06131 616658; Prof. Virnich, Winfried, App. 30141

Metallbildhauerei

Am Taubertsberg 6, 55122 Mainz
Universitätsprofessorinnen/-professoren: Prof. Hellmann, Ullrich, App. 32128
Werkmeister: Plechoc, Andrzej, App. 32128

Textil/ Papier

Am Taubertsberg 6, 55122 Mainz
Universitätsprofessorinnen/-professoren: Prof. Knoche-Wendel, Elfi, (Forschungsfreiemester), App. 32124

Umweltgestaltung

Am Taubertsberg 6, 55122 Mainz

Universitätsprofessorinnen/-professoren: Prof. Lieser, Peter G., App. 32159

Zeichnung

Am Taubertsberg 6 sowie Boppstraße, Mainz

Universitätsprofessorinnen/-professoren: Prof. Vogelgesang, Klaus, Tel. 06131 6223651

Kunsttheorie

Am Taubertsberg 6, 55122 Mainz, Tel. 06131-39-32129, Fax. 06131-39-35566

Sekretariat Kunsttheorie: App. 32122

Universitätsprofessorinnen/-professoren: Prof. Dr. Zimmermann, Jörg, App. 30006

Kunstdidaktik

Am Taubertsberg 6, 55122 Mainz, Tel. 06131-39-, Fax. 06131-39-

Universitätsprofessorinnen/-professoren: Prof. Dr. Reiß, Wolfgang, App. 32123

Zentrale Werkstätten

Am Taubertsberg 6, 55122 Mainz, Tel. 06131-39-, Fax. 06131-39-

Bildhauerei

Am Taubertsberg 6, 55122 Mainz, Tel. siehe Aushang, Fax. 06131-39-35566

Werkstattmeister: Plechoc, Andrzej, App. 32128

Medienlabor

Am Taubertsberg 6, 55122 Mainz, Tel. siehe Aushang, Fax. 06131-39-35566

Öffnungszeiten: 12 Stunden die Woche/ siehe Aushang

Kursangebote: Multimediale Anwendungen, Videobearbeitung, Bildbearbeitung, Layout, Internetgestaltung ————— Die Kurse finden im laufenden Semester oder im Block in den Semesterferien statt und richten sich in Ihrem Angebot nach den Interessen der Studierenden. Genaue Themen und Termine siehe Aushang

Ausstattung: 6 Apple Macintosh Arbeitsplätze für digitale Bildbearbeitung, 2 PC Arbeitsplätze, digitale Video- und Fotokameras mit Zubehör, TV-Geräte, Videorekorder, Beamer, KB- und Flachbettscanner und diverse Drucker bis A3

Bibliothek Bildende Künste

Am Taubertsberg 6, 55122 Mainz, Tel. 06131-39-, Fax. 06131-39-

Bedienstete der Universität: Gasiiecki, Monika, App. 32904; Dipl.-Bibl. Liell, Stephanie, App. 32904

Öffnungszeiten: MO - MI 11:00 - 16:00; DO 11:00 - 15:00

Fachschaft Bildene Künste

Am Taubertsberg 6, 55122 Mainz, Tel. 06131-9729565, E-Mail: semesch@gmx.de

Ansprechpartner: Dänzer, Kristina, Tel. 06131 9720540; Engelke, Stephan, Tel. 06131 9723606;
Meschenmoser, Sebastian, Tel. 06131 9729565; Werner, Johanna, Tel. 06131 232903

Kultur- und Geistesgeschichte

Am Taubertsberg 6, 55099 Mainz, Tel. 32692, E-Mail: info@sankt-peter-koeln.de

Honorarprofessoren: Dr. phil. habil. Mennekes, Friedhelm, App. 32692

Fachbereich 24 - Akademie der Bildenden Künste

Orientierungsklasse

Orientierungsklasse

N.N.

Klasse; Schein; Das Studium in der Orientierungsklasse führt die Studierenden in die Atelierarbeit und das künstlerische Experiment. Die Arbeit im Atelier der Klasse richtet sich dabei nach einer Zahl von etwa 25 SWS, nach Vorgabe des eigenen Arbeitsentwurfs. Die beiden Semester schließen jeweils in der Präsentation des Stands der Arbeit. Dabei fungiert die Ausstellung zum Ende des zweiten Semesters als Abschlussausstellung mit dem Ziel, den Zugang in die gewünschte Klasse zu erlangen.; Zeit : ganztägig nach Vorgabe des eigenen Entwurfs; Kolloquium: dienstags 15.30 Uhr, Exkursionen: ganztägig dienstags oder mittwochs Raum: Atelier der Orientierungsklasse (ehemalige Aula)

Künstlerische Klassen

Bildhauerei/ Skulptur

Das Internet: die Klasse/Dokumentation

Zourmand H.

Übung; Blockveranstaltung; Termin n. V., Räume der Klasse

Projekt - „4 kontrastierende Rauminstallationen“, aufeinander folgende Ausstellungen werden von je 3-5 Künstlern (Mitglieder der Klasse und Ehemalige) realisiert.; Ausstellung; Ort: Bonn, Hauptverwaltung der IVG-AG

Nierhoff A.

Raumplastik/Skulptur - Ausstellung der Skulptur - Realisationen, Erörterungen, Experimente, Exkursionen; Ausstellung; 6 SWS; Di oder Do 14:00 - 19:00, Raum n.V., Ateliers der Klasse

Nierhoff A.

Raumplastik/Skulptur - Konzepte und Realisierungen - Einzelkorrektur Klasse; Mi, 10:00 - 18:00, Raum n.V.; Ateliers der Klasse

Nierhoff A.

Skulptur/Environment : Alle Stoffe, alle Dimensionen - Grundlagen und Experimente - Klassenplenum; Klasse; 3 SWS; Di, 10:00 - 13:00, Raum n.V.; - Ateliers der Klasse

Nierhoff A.

Film

Die Sprache des Films (Einführung)

Schleicher H.

Einführungskurs; Blockveranstaltung 23.02. - 05.03.2004, Raum 26 und Medienlabor

Eger J.

Filmporträts

Schleicher H.

Klasse; Do 10 - 15, Raum 26

moving images & interfaces

Schleicher H.

Klasse; Di 10 - 15, Raum 26

Litz S.

Plenen & Konsultationen

Schleicher H.

Klasse; Mi 10 - 15, Raum 26

Fotografie

„Inspirationen“ Klasse

Spacek V.

Seminar; Zeit/Ort n.V.

„Interventionen“ Klasse

Spacek V.

Seminar; Dienstag 17.00; Raum 119

Bildbesprechung

Spacek V.

Klasse; Di 9:30 - 17:00 ; Raum 119

Einzelkorrekturen

Spacek V.

Klasse; Mi 9:30 - 18:00, Termin nach Vereinbarung; Raum 119

Technik I Seminar; Raum: siehe Aushang; Mittwoch 9:30	Matzak M.
Technik II Seminar; Raum: siehe Aushang; Montag 9:30	Matzak M.
Technik III Seminar; Blockveranstaltung in der vorlesungsfreien Zeit, eine Woche; siehe Aushang	Matzak M.
Grafik	
Kunst denken Kolloquium; auch für Nichtmitglieder der Klasse; Do 10:00 - 12:00, Raum 104	Menzel K.
Plenum der Klasse (Do) Klasse; Do 10:00 - 17:00, Raum 104	Menzel K.
Plenum der Klasse (Fr) Klasse; Fr 10:00 - 17:00, Raum 104	Menzel K.
Holzgestaltung	
Block Bildhauerei [„Holzblock“] Übung; 90 SWS; themenorientierte 14 Tage Atelier oder Exkursion in der vorlesungsfreien Zeit; siehe Aushang vor der Klasse	Löffler A.W.
Elementares Bauen [„Elementar“] Seminar; 6 SWS; ben. Schein; Entwurf und Ausführung von Gegenständen des Gebrauchs; Do 9:00 - 15:00, Raum 033	Löffler A.W.
Holzbildhauerei [„Skulptur“] Übung; 6 SWS; Schein; Spezifische Arbeitsweisen in Skulptur und Plastik. Arbeit mit Stammholz und Halbzeug. Diskussion der Anmutung diminuierender und konstruktiver Arbeitsspuren.; Mi 13:00 - 18:00, R 033	Löffler A.W.
Malerei	
Klasse für Malerei Klasse; ganztägig, R 19/21/123	Virnich W.
Malerei Klasse; Boppstraße 26	Hahn F.
Metallbildhauerei	
Klassenprojekte Klasse; ganztägig; Raum 25	Hellmann U.
Konzeption, Konstruktion, Montage Klasse; 6 SWS; Di, 10:00 - 16:00, Raum n.V.; Raum 25/ 29/ 30	Hellmann U.
Technische Bedingungen künstlerischer Arbeit Klasse; 6 SWS; Mo, 10:00 - 16:00, Raum n.V.; Raum 29/30	Hellmann U.
Textil/ Papier	
Einführung in das Arbeiten mit textilem Fasermaterial. Erarbeiten von textilen Flächengefügen; Klasse; Di, 10:00 - 16:00, Raum n.V.; Raum 112	Knoche-Wendel E.
Einzel- und Gruppenkorrektur Klasse; Mo 10.00 - 16:00; Raum 112	Knoche-Wendel E.
N.N. Klasse; Mi, 10:00 - 16:00, Raum n.V.	Knoche-Wendel E.

Umweltgestaltung

- Einzelkorrektur Lieser P.G.
Seminar; 6 SWS; Mo 9:00 - 15:00, weitere Termine n.V., Raum B2/3
- Grundlagen der Umweltgestaltung Lieser P.G.
Seminar; 6 SWS; Di 10:00 - 16:00, Raum, B2
- Projekt: Großmarkthalle Frankfurt am Main - Künstlerische Interventionen Lieser P.G.
für die zukünftige europäische Zentralbank (EZB)); Seminar; 6 SWS;
Fortsetzung vom WS 02/03; Mi 10:0 - 16:00, Raum B2

Zeichnung

- Es lebe die Linie. Die Auseinandersetzung mit der Linie als bildnerisches Vogelgesang K.
Ausdrucksmittel und wesentliches Element in der Zeichnung; Übung; Mo 9:00
- 15:00, Boppstrasse 26
- Zeichnen als verschärfte Wirklichkeitserfahrung Vogelgesang K.
Klasse; 6 SWS; Mo, 9:00 - 15:00, Raum n.V.; Boppstraße 26

Kunstdidaktik

- Aktuelle Tendenzen der Kunstdidaktik Reiß W.
Seminar; 2 SWS; ben. Schein; Mo 14-15.30
- Aspekte der Schulpraxis in der Bildenden Kunst N.N.
Vorlesung; 2 SWS; ben. Schein; n.V. (siehe Aushang)
- Einführung Kunstdidaktik Reiß W.
Seminar; 2 SWS; ben. Schein; Mo 11-12.30
- Geschichte der ästhetischen Erziehung Reiß W.
Seminar; 2 SWS; ben. Schein; Do 14-15.30
- Praxisfelder des Kunstunterrichts Reiß W.
Seminar; 2 SWS; ben. Schein; Do 11-12.30

Kunsttheorie

- Herrliche Zeiten - Die Filme von Jacques Tati Zimmermann J.
Seminar; ben. Schein; zusammen mit Prof. Dr. Thomas Koebner,
Filmwissenschaft; Mo 17-19, Medienhaus, Wallstraße 11, Hörsaal, Beginn:
27.10.2003
- Kunst in der Stadt und die Physiognomik des urbanen Raums Zimmermann J.
Seminar; ben. Schein; Di 16-18, Seminarraum, Beginn: 03.11.2003
- Künstlerästhetik im 20. Jahrhundert - Text und Werk Zimmermann J.
Hahn M.
Seminar; ben. Schein; 01.-03.03.2004, 10-18, Vorbesprechung Di
18.11.2003, 14-16, Tagungshaus in Mainz,
- Philosophie und Ästhetik des Traums Zimmermann J.
Vorlesung; ben. Schein; Do 18-20, Medienhaus, Wallstraße 11, Hörsaal,
Beginn: 30.10.2003

Kultur- und Geistesgeschichte

- Beratung von Einzelprojekten Menekes F.
Kolloquium; Mi 9:00 - 10:30, Raum n.V.
- Besprechung von Gruppenprojekten Menekes F.
Kolloquium; 2 SWS; Mi 15:00 - 16:30; Raum 133 / Vorbesprechung 30.04.03
von 15:00 - 16:30 Uhr
- Joseph Beuys. Innovation- Demonstration-Installation II Menekes F.
Vorlesung; Mi, 11-12.30, Raum n.V.
- Rede Künstler, schweige nicht! Sprechübungen für Kunststudenten/innen II Menekes F.
Seminar; Mi 13:00 - 14:30

Fachbereich 25 - Musik

Binger Straße 26, 55122 Mainz, Tel. 06131-39-32338, Fax. 06131-39-30140,
E-Mail: buettner@mail.uni-mainz.de

Dekan: Univ.-Prof. Dr. phil. Blume, Jürgen, Raum 03-322, Binger Str. 26, 55122 Mainz, App. 32338

Sprechzeiten: nach Terminvereinbarung über das Sekretariat des Dekans: Büttner, Kornelia,
Raum 03-323, Binger Str. 26, 55122 Mainz, App. 32338

Prodekanin: Univ.-Prof. Eder, Claudia, Raum 03-320, Binger Str. 26, 55122 Mainz, App. 30145

Dekanatsassistentin: Lauer, Carolin, Raum 03-321, Binger Str. 26, 55122 Mainz, App. 30451

Dekanat: Büttner, Kornelia, Raum 03-323, Binger Str. 26, 55122 Mainz, App. 32338

Sprechzeiten: Mo. - Fr. 10:00 - 12:00 Uhr

Studien- und Prüfungsangelegenheiten: Wenkel, Birgit, Raum 03-321, Binger Str. 26,
55122 Mainz, App. 35538

Sprechzeiten: Mo. - Fr. 10:00 - 12:00 Uhr

Öffentlichkeitsarbeit: App. 33538

Bibliothek: Kohn, Miriam, Binger Str. 26, 55122 Mainz, Tel. 06131 30138; Dr. phil. Krombach, Gabriela,
Binger Str. 26, 55122 Mainz, App. 30137

Frauenbeauftragte: Lauer, Carolin, Raum 03-321, Binger Str. 26, 55122 Mainz, App. 30451;
Dr. phil. Pfarr, Kristina, M.A., Raum 03-323, Binger Straße 26, 55122 Mainz, App. 30176

Studiengangsleitung und -koordination Bachelor of Musical Arts: Dr. phil. Pfarr, Kristina, M.A.,
Raum 03-323, Binger Straße 26, 55122 Mainz, App. 30176; Univ.-Prof. Ullrich, Joachim, Raum 305,
Binger Str. 26, 55122 Mainz, App. 30018

Studiengangsleitung Lehramt an Gymnasien (Schulmusik): Univ.-Prof. Volk, Eberhard,
Raum 107, Binger Str. 26, 55122 Mainz, App. 30144

Studiengangsleitung Diplom-Musiklehrer/in Klassik: Univ.-Prof. Vetre, Oscar, Raum 03-307,
Binger Str. 26, 55122 Mainz, App. 30052; Univ.-Prof. Zarbock, Heinz, Raum 03-307, Binger Str. 26,
55122 Mainz, App. 30052

**Studiengangsleitung Diplom-Jazz und Populärmusik / Diplom-Musiklehrer/in Jazz und
Populärmusik:** Univ.-Prof. Ullrich, Joachim, Raum 305, Binger Str. 26, 55122 Mainz, App. 30018

Studiengangsleitung Diplom-Orchestermusik: Univ.-Prof. Dr. phil. Marx, Klaus, Raum 03-314,
Binger Str. 26, 55122 Mainz, Tel. 02238 56721

Studiengangsleitung Diplom-Kirchenmusik: Univ.-Prof. Gnann, Gerhard, Raum 32, Binger Str. 26,
55122 Mainz, App. 30019

Studiengangsleitung Diplom-Gesang / Diplom-Musiklehrer/in Gesang: Univ.-Prof. Eder,
Claudia, Raum 03-320, Binger Str. 26, 55122 Mainz, App. 30145

Studiengangsleitung Liedbegleitung/Korrepitition: Schaeffer, Burkhard, Raum 307,
Binger Str. 26, 55122 Mainz, App. 30052

Studiengangsleitung Master of Musical Arts (Voice): Univ.-Prof. Eder, Claudia, Raum 03-320,
Binger Str. 26, 55122 Mainz, App. 30145

Leitung MusiktheaterWerkstatt: Univ.-Prof. Dewald, Thomas, Raum 01-104, Binger Str. 26,
55122 Mainz, App. 30452

Studiengangsleitung Konzertexamen: Univ.-Prof. Zarbock, Heinz, Raum 03-307, Binger Str. 26,
55122 Mainz, App. 30052

Hausmeister: Kerz, Helmut, Raum 00256, Binger Str. 26, 55122 Mainz, App. 33611; Klein, Klaus,
Raum 00256, Binger Str. 26, 55122 Mainz, App. 33611

Tonstudio: Bender, Helmut, Raum 01-250, Binger Str. 26, 55122 Mainz, App. 30017

Lehrkörper

Universitätsprofessorinnen/professoren

- Blume**, Jürgen, Univ.-Prof. Dr. phil., Musiktheorie (Musiktheorie/Musikwissenschaft); Raum 03-322, Binger Str. 26, 55122 Mainz, App. 32338, blume@mail.uni-mainz.de
- Daus**, Joshard, Univ.-Prof., Collegium musicum (Dirigieren, Collegium musicum); Raum 00.423, Gresemundweg 4, 55099 Mainz, App. 24040, collegiummusicum@mail.uni-mainz.de
- Dewald**, Thomas, Univ.-Prof., Klassik (Gesang); Raum 01-104, Binger Str. 26, 55122 Mainz, App. 30452, dewald@uni-mainz.de, Tel. 06131-44343
- Dobner**, Martin, Univ.-Prof., Klassik (Kontrabass); Raum 03-319, Binger Str. 26, 55122 Mainz, Tel. 0681 8739524, martindobner@web.de
- Dreyer**, Lutz, Univ.-Prof., Musiktheorie (Tonsatz/Hörschulung/Musiktheorie); Binger Str. 26, 55122 Mainz, Tel. 06131 476954, Lutz.W.Dreyer@t-online.de
- Eder**, Claudia, Univ.-Prof., Klassik (Gesang); Raum 03-320, Binger Str. 26, 55122 Mainz, App. 30145, C.Eder@t-online.de
- Frank**, Bernhard, Univ.-Prof., Klassik (Schulpraktisches Klavierspiel); Raum 02-215, Binger Str. 26, 55122 Mainz, Tel. 06132 84145, bfrank@berndfrank.com
- Gavric**, Dejan, Univ.-Prof., Klassik (Querflöte/Kammermusik); Raum 03-311, Binger Str. 26, 55122 Mainz, Tel. 06131 6226684, dgdejan@yahoo.de
- Gnann**, Gerhard, Univ.-Prof., Kirchenmusik/Orgel (Kirchenmusik, Orgel); Raum 32, Binger Str. 26, 55122 Mainz, App. 30019
- Kaiser**, Hans-Jürgen, Kirchenmusik/Orgel (Orgelimprovisation); Binger Straße 26, 55122 Mainz, Hans-Jürgen-Kaiser@t-online.de
- Kiefer**, Peter, Univ.-Prof., Klassik (Neue Musik/ Neue Medien, Leiter Elektronisches Studio); Raum 02-216, Binger Straße 26, 55122 Mainz, App. 32360, kiefer@khm.de; Kunsthochschule für Medien Köln, Peter-Welter-Platz 2, 50676 Köln, Tel. 0221-20189-228, Fax. 0221-20189-230
- Killius**, Ruth, Univ.-Prof., Klassik (Viola); Raum 03-313, Binger Str. 26, 55122 Mainz
- Marx**, Klaus, Univ.-Prof. Dr. phil., Klassik (Violoncello, Kammermusik); Raum 03-314, Binger Str. 26, 55122 Mainz, Tel. 02238 56721, klamarx@mail.uni-mainz.de
- Shih**, Anne, Univ.-Prof., Klassik (Violine); Raum 03-312, Binger Str. 26, 55122 Mainz, Tel. 06132 431531, shih@mail.uni-mainz.de
- Striegel**, Ludwig, Univ.-Prof. Dr., Musikpädagogik (Didaktik der Musik/Musikerziehung); Raum Forum 2, 02/113, Binger Str. 26, 55122 Mainz, App. 23560, striegel@mail.uni-mainz.de
- Ullrich**, Joachim, Univ.-Prof., Jazz/Populärmusik (Jazz-Saxophon; Jazz-Arrangement); Raum 305, Binger Str. 26, 55122 Mainz, App. 30018
- Vetre**, Oscar, Univ.-Prof., Klassik (Klavier); Raum 03-307, Binger Str. 26, 55122 Mainz, App. 30052
- Volk**, Eberhard, Univ.-Prof., Übchor/Überchester (Chor- und Orchesterleitung); Raum 107, Binger Str. 26, 55122 Mainz, App. 30144
- Zarbock**, Heinz, Univ.-Prof., Klassik (Klavier); Raum 03-307, Binger Str. 26, 55122 Mainz, App. 30052

Wissenschaftliche Mitarbeiterinnen/Mitarbeiter

- Bauer**, Julia, Dr., Klassik (Gesang, Methodik/ Didaktik Gesang); Zuckerberg 25, 55276 Oppenheim, Tel. 06133 491663
- Karasiak**, Andreas, Klassik (Gesang); Binger Str. 26, 55122 Mainz, Tel. 06131 6279782, andreaskarasiak@aol.com
- Krombach**, Gabriela, Dr. phil., Musikwissenschaft (Musikgeschichte, Instrumentenkunde); Binger Str. 26, 55122 Mainz, App. 30137, krombach@mail.uni-mainz.de
- Krombach**, Gabriela, Dr. phil., Bibliothek Musik; Binger Str. 26, 55122 Mainz, App. 30137, krombach@mail.uni-mainz.de
- Pfarr**, Kristina, Dr. phil., M.A., Fachbereich 25 - Musik (Koordination Bachelorstudiengang Musik); Raum 03-323, Binger Straße 26, 55122 Mainz, App. 30176, pfarr@uni-mainz.de
- Sandu**, Olga, Klassik (Gesang); Raum 102, Binger Str. 26, 55122 Mainz
- Schaeffer**, Burkhard, Klassik (Liedbegleitung/Korrepetition); Raum 307, Binger Str. 26, 55122 Mainz, App. 30052

Schickedanz, Christoph, Klassik (Violine); Binger Str. 26, 55122 Mainz

Schuhmacher, Michael, Musikpädagogik (Musikpädagogik); Raum 02-107, Altes Forum, 55099 Mainz, App. 24495, schumi@uni-mainz.de; Egellstr. 6, 68167 Mannheim, Tel. 0621-35561 (privat)

Staudt, Michael, Dr. phil., Klassik (Schulpraktisches Klavierspiel); Binger Straße 26, 55122 Mainz, Tel. 02651 491587, m.staudt.piano.meyen@t-online.de

Takeda-Herms, Makiko, Klassik (Klavier); Raum 30, Binger Straße 26, 55122 Mainz

Honorarprofessorinnen/professoren

Breitschaft, Mathias, Prof., Chor/Orchester (Chorleitung); Binger Straße 26, 55122 Mainz, App. 30019

Delnon, Georges, Prof., Intendant des Staatstheaters Mainz, Szenischer Unterricht (Opernschule); Friedrichstr. 34, 55124 Mainz, Tel. 06131 2851100

Doll, Egidius, Prof. Dr., Kirchenmusik/Orgel (Orgelimprovisation); Binger Str. 26, 55122 Mainz, App. 30019

Lehrbeauftragte

Arneke, Barbara, Dipl.-Gesangspädagoge, Klassik (Gesang); Raum 101, Binger Str. 26, 55122 Mainz, Tel. 06131 611878, ABArneke@aol.com

Bachmann, Thomas, Dipl.-Musiklehrer, Jazz/Populärmusik (Jazz-Saxophon); Raum Jazzkeller, Binger Str. 26, 55122 Mainz, Tel. 06722 75136, thbachmann@freenet.de

Ballek, Daniela, Klassik (Klavier); Raum 102, Binger Str. 26, 55122 Mainz, Tel. 0611 444003

Bangs-Urban, Linda, Klassik (Saxophon); Raum 112, Binger Str. 26, 55122 Mainz, Tel. 06151 597243, lbangs@t-online.de

Bergfeld, Moritz, Dipl.-Tonmeister, Musiktheorie (Akustik/Aufnahmetechnik); Fichardstr. 51, 60322 Frankfurt/M., Tel. 069 15055744, Moritz-Bergfeld@yahoo.de

Bruschke, Klaus, Solo-Posaunist des Radio-Sinfonie-Orchesters Frankfurt, Klassik (Posaune); Binger Straße 26, 55122 Mainz, Tel. 06120 7284, Bruschke@t-online.de

Cole, Deborah Lynn, M.A., Klassik (Gesang); Am Lauterbach 60, 65232 Taunusstein, Tel. 06128 934450, Debcole@gmx.net

Dessauer, Gabriel, Kirchenmusik/Orgel (Orgel); Marktstr. 12, 65183 Wiesbaden, Tel. 0611 2364486, GDessauer@t-online.de

Diehl, Gunther, Dr., Stud. Rat, Musikpädagogik (Unterrichtspraktische Übung); Binger Straße 26, 55122 Mainz, Tel. 0611 565559

Eckes, J.J., M.A., Musiktheorie (Italienisch); Binger Str. 26, 55122 Mainz, Tel. 0611 424232, J.J.Eckes@t-online.de

Einig, Bernhard, Dr. theol., Musikwissenschaft (Liturgik, Theologische Grundlagen); Raum 00-124, Abteilung Studium und Lehre Forum 1, 55099 Mainz, App. 20032, einig@verwaltung.uni-mainz.de

Funk, Volker, Methodik/Didaktik (Unterrichtspraktische Übungen); Binger Str. 26, 55122 Mainz; Willigis-Gymnasium

Gega-Dodi, Ervis, Klassik (Violine); Binger Str. 26, 55122 Mainz, Tel. 0228 3775931, ervisgega@gmx.net

Gelhausen, Alexander, Dipl.-Musikpädagoge, Jazz/Populärmusik (Jazz-Gesang); Binger Str. 26, 55122 Mainz, Tel. 0221 1390520, alexandergelhausen@gmx.de

Gießler, Alexandra, Dipl.-Sängerin/Dipl.-Musiklehrerin, Klassik (Gesang); Binger Straße 26, 55122 Mainz, Tel. 06131 478734, giesslersinging@web.de

Großmann, Andreas, Kirchenmusik/Orgel (Partiturspiel, Generalbass); Binger Str. 26, 55122 Mainz, andreas-grossmann@t-online.de

Hoefs, Peter, Klassik (Horn); Binger Str. 26, 55122 Mainz, Tel. 07071 640446, PHoefsHorn@aol.com

Hübner-Hinderling, Renate, Klassik (Alte Musik); Jakob-Steffan-Straße 12, 55122 Mainz, Tel. 06131 320993

Joks, Olaf, Klassik (Korrepetition instrumental); Binger Str. 26, 55122 Mainz, Tel. 069 825862

Keuper, Joachim, Klassik (Gesang); Am alten Sportplatz 25, 55127 Mainz, Tel. 06131 556122, joco.keuper@web.de

Kiefer, Markus J., Dr., Musikpädagogik (Streicherklasse Schulmusik); Binger Straße 26, 55122 Mainz, Tel. 0611 409482, dr.markus.kiefer@web.de

Kleiner, Ulf, Jazz/Populärmusik (Jazz-Piano); Binger Str. 26, 55122 Mainz, Tel. 06131 338124, ulfkleiner@hotmail.com

- Lingenfelder**, Martina, Dipl.-Päd., Allgemeine Pädagogik (Musik und Bewegung); Binger Str. 26, 55122 Mainz, Tel. 06131 220715, MarLingenfelder@web.de
- Malkmus**, Heidelore, Dipl.-Päd., Szenischer Unterricht (Feldenkrais); Klein-Winternheimer Str. 14, 55127 Mainz, Tel. 06131 368232, heidimalkmus@gmx.de
- Marx**, Dorothea, Dipl.-Musiklehrerin, Klassik (Solfege); Patrickstr. 8, 65191 Wiesbaden, Tel. 0611 5050644, MarxDM@aol
- Menke**, Bardo, OstR i. K., Musikpädagogik (Unterrichtsübung Schulmusik); Willigis-Gymnasium Mainz, Willigisplatz 2, 55116 Mainz, Tel. 06131 688686
- Minden**, Klaus, OstR., Methodik/Didaktik (Unterrichtspraktische Übungen); Rabanus-Maurus-Gymnasium, 117er Ehrenhof 2, 55118 Mainz, Tel. 06135 4421
- Monter**, Ursula, Klassik (Korrepitition); Binger Str. 26, 55122 Mainz, Tel. 06131 881117
- Müller**, Alfred, Kirchenmusik/Orgel (Orgel); Zum Wingert 9a, 54344 Känn, Tel. 06502 996155, alfred.mueller-kranich@t-online.de
- Müller**, Irina, Klassik (Querflöte); Lüdenscheider Str. 4, 28199 Bremen, Tel. 0421 3466873
- Öhm-Kühnle**, Christoph, Doktor of Musical Arts, Klassik (Klavier); Binger Str. 26, 55122 Mainz, Tel. 07032 6644
- Ott**, Ursula, Klassik (Gesang); Binger Str. 26, 55122 Mainz, Tel. 06133 59618
- Peppel**, Dirk, Klassik (Querflöte); Ruppurrer Str. 35, 76137 Karlsruhe, Tel. 0721 378769, dirkpeppel@aol.com
- Pfarr**, Christian, M.A., Musikwissenschaft (Geschichte des Jazz und der Populärmusik); Raum 208, Binger Str. 26, 55122 Mainz, pfarr@text-und-musik.de, Tel. 06131-478684
- Portugall**, Wolfgang, Kirchenmusik/Orgel (Cembalo und Generalbass); Binger Str. 26, 55122 Mainz, Tel. 06355 3602
- Rohn**, Susanne, Kantorin, Kirchenmusik/Orgel (Orgel); Raum Orgelsaal, Binger Str. 26, 55122 Mainz, App. 106172 690784, susanne.Rohn@t-online.de; Dorotheenstraße 3, 61348 Bad Homburg
- Sahler**, Gernot, Klassik (Musikalische Leitung Musiktheaterwerkstatt); Binger Str. 26, 55122 Mainz
- Sano**, Manami, Klassik (Korrepitition Querflöte); Binger Straße 26, 55122 Mainz, Tel. 069 83832771, misano@t-online.de
- Sasse**, Martin, Dipl.-Musiker, Jazz/Populärmusik (Jazz-Piano); Raum 43, Binger Str. 26, 55122 Mainz, Tel. 0221 2720060, martin_sasse@t-online.de
- Scheuss**, Stephan, Jazz/Populärmusik (Songwriting); Binger Str. 26, 55122 Mainz, stephan@scheuss.de
- Schlosser**, Axel, Dipl.-Musiker, Jazz/Populärmusik (Jazz-Trompete); Binger Str. 26, 55122 Mainz, Tel. 069 95630927, axelschlosser@web.de
- Schmitt**, Christian, Kirchenmusik/Orgel (Orgel); Hammerweg 1a, 65307 Bad Schwalbach, Tel. 06124 721149, schmitt-engelstadt@t-online.de
- Schönmehl**, H.-O., Jazz/Populärmusik (Jazz-Piano); Binger Str. 26, 55122 Mainz, Tel. 06133 5621, Mike.Schoenmehl@t-online.de
- Schwantner**, Petra, Klassik (Klarinette); Binger Straße 26, 55122 Mainz, Tel. 06357 989324, mschwantner@ngi.de
- Schwarz**, Franz-Josef, Dr. phil., Musikwissenschaft (Musikbibliographie); c/o Peter-Cornelius-Konservatorium, Klarastr. 4, 55116 Mainz, Tel. 06131 122566, dr.franz-josef.schwarz@stadt.mainz.de
- Sieren**, Rolf, Klassik (Klavier); Binger Str. 26, 55122 Mainz, Tel. 06131 957826
- Soll**, Hendrik, Jazz/Populärmusik (Jazz-Piano); Binger Str. 26, 55122 Mainz, Tel. 0221 885583, hendrik-soll@gmx.de
- Stefanski**, Janusz-Maria, Jazz/Populärmusik (Jazz-Schlagzeug); Falkensteinerstr. 6, 61462 Königstein/Ts., Tel. 06174 22944
- Stern**, Elena, Klassik (Klavier); Binger Str. 26, 55122 Mainz, Tel. 069 5486654, elevic@freenet.de
- Teupke**, Gordian, Klassik (Korrepitition); Binger Straße 26, 55122 Mainz, Tel. 06131 212517
- Ventulett**, Karl, Klassik (Fagott, Collegium musicum, Kammermusik); Binger Straße 26, 55122 Mainz, Tel. 06047 68222, kventulett@aol.com
- von Kaphengst**, Christian, Jazz/Populärmusik (Jazz-Kontrabass, Jazz-E-Bass); Binger Straße 26, 55122 Mainz, Tel. 0221 342266, kaphengst@gmx.de
- von Knebel**, Irina, Klassik (Klavier); Binger Straße 26, 55122 Mainz, Tel. 069 95090893

Wagner, Stephanie, Dipl.-Musiklehrerin Klassik u. Jazz/jazzverwandte Musik, Jazz/Populärmusik (Jazz-Querflöte); Raum 315, Binger Straße 26, 55122 Mainz, Tel. 06131 618499, flutewagner@web.de

Wanek, Agathe, Klassik (Klavier); Raum 102/103, Binger Straße 26, 55122 Mainz, Tel. 06131 331646

Wendel, Christoph, Dipl.-Musiker, Klassik (Gesang/ Stimmbildung); Binger Straße 26, 55122 Mainz, Tel. 06131 366787

Wolf, Stefanie, Musiktheorie (Vorbereitungskurs Eignungsprüfung - Musiktheorie); Binger Str. 26, 55122 Mainz, Tel. 06131 468912, stefaniewolf02@aol.com

Wissenschaftliche Einrichtungen und Betriebseinheiten

Künstlerische Ausbildung

Binger Straße 26, 55122 Mainz, Tel. 06131-39-35538, Fax. 06131-39-30146,

E-Mail: wenkel@mail.uni-mainz.de

Klassik

Binger Straße 26, 55122 Mainz

Bedienste der Universität

Universitätsprofessorinnen/-professoren: Univ.-Prof. Dewald, Thomas, Raum 01-104, App. 30452; Univ.-Prof. Dobner, Martin, Raum 03-319, Tel. 0681 8739524; Univ.-Prof. Eder, Claudia, Raum 03-320, App. 30145; Univ.-Prof. Frank, Bernhard, Raum 02-215, Tel. 06132 84145; Univ.-Prof. Gavric, Dejan, Raum 03-311, Tel. 06131 6226684; Univ.-Prof. Kiefer, Peter, Raum 02-216, App. 32360; Univ.-Prof. Killius, Ruth, Raum 03-313; Univ.-Prof. Dr. phil. Marx, Klaus, Raum 03-314, Tel. 02238 56721; Univ.-Prof. Shih, Anne, Raum 03-312, Tel. 06132 431531; Univ.-Prof. Vetre, Oscar, Raum 03-307, App. 30052; Univ.-Prof. Zarbock, Heinz, Raum 03-307, App. 30052

Wiss. Mitarbeiterinnen/Mitarbeiter: Dr. Bauer, Julia, Tel. 06133 491663; Karasiak, Andreas, Tel. 06131 6279782; Sandu, Olga; Schaeffer, Burkhard, App. 30052; Schickedanz, Christoph; Dr. phil. Staudt, Michael, Tel. 02651 491587; Takeda-Herms, Makiko

Lehrbeauftragte: Arneke, Barbara, Dipl.-Gesangspädagoge, Tel. 06131 611878; Ballek, Daniela, Tel. 0611 444003; Bangs-Urban, Linda, Tel. 06151 597243; Brusckke, Klaus, Solo-Posaunist des Radio-Sinfonie-Orchesters Frankfurt, Tel. 06120 7284; Cole, Deborah Lynn, M.A., Tel. 06128 934450; Gega-Dodi, Ervis, Tel. 0228 3775931; Dipl.-Sängerin/Dipl.-Musiklehrerin Giebler, Alexandra, Tel. 06131 478734; Hoefs, Peter, Tel. 07071 640446; Hübner-Hinderling, Renate, Tel. 06131 320993; Joksch, Olaf, Tel. 069 825862; Keuper, Joachim, Tel. 06131 556122; Dipl.-Musiklehrerin Marx, Dorothea, Tel. 0611 5050644; Monter, Ursula, Tel. 06131 881117; Müller, Irina, Tel. 0421 3466873; Doktor of Musical Arts Öhm-Kühnle, Christoph, Tel. 07032 6644; Ott, Ursula, Tel. 06133 59618; Peppel, Dirk, Tel. 0721 378769; Sahler, Gernot; Sano, Manami, Tel. 069 83832771; Schwantner, Petra, Tel. 06357 989324; Sieren, Rolf, Tel. 06131 957826; Stern, Elena, Tel. 069 5486654; Teupke, Gordian, Tel. 06131 212517; von Knebel, Irina, Tel. 069 95090893; Wanek, Agathe, Tel. 06131 331646; Dipl.-Musiker Wendel, Christoph, Tel. 06131 366787

Jazz/Populärmusik

Binger Straße 26, 55122 Mainz

Bedienste der Universität

Universitätsprofessorinnen/-professoren: Univ.-Prof. Ullrich, Joachim, Raum 305, App. 30018

Lehrbeauftragte: Bachmann, Thomas, Dipl.-Musiklehrer, Tel. 06722 75136; Gelhausen, Alexander, Dipl.-Musikpädagoge, Tel. 0221 1390520; Kleiner, Ulf, Tel. 06131 338124; Sasse, Martin, Dipl.-Musiker, Tel. 0221 2720060; Scheuss, Stephan; Dipl.-Musiker Schlosser, Axel, Tel. 069 95630927; Schönmehl, H.-O., Tel. 06133 5621; Soll, Hendrik, Tel. 0221 885583; Stefanski, Janusz-Maria, Tel. 06174 22944; von Kaphengst, Christian, Tel. 0221 342266; Wagner, Stephanie, Dipl.-Musiklehrerin Klassik u. Jazz/jazzverwandte Musik, Tel. 06131 618499

Kirchenmusik/Orgel

Binger Straße 26, 55122 Mainz, Tel. 06131 - 3930019, Fax. 06131 - 3930142

Universitätsprofessorinnen/-professoren: Univ.-Prof. Gnann, Gerhard, Raum 32, Binger Str. 26, 55122 Mainz, App. 30019; Kaiser, Hans-Jürgen

Honorarprofessoren: Prof. Breitschaft, Mathias, Binger Straße 26, 55122 Mainz, App. 30019; Prof. Dr. Doll, Egidius, Binger Str. 26, 55122 Mainz, App. 30019

Lehrbeauftragte: Dessauer, Gabriel, Marktstr. 12, 65183 Wiesbaden, Tel. 0611 2364486; Großmann, Andreas, Binger Str. 26, 55122 Mainz; Müller, Alfred, Zum Wingert 9a, 54344 Känn, Tel. 06502 996155; Rohn, Susanne, Kantorin, Raum Orgelsaal, Binger Str. 26, 55122 Mainz, App. 106172 690784

Szenischer Unterricht

Binger Straße 26, 55122 Mainz

Honorarprofessoren: Prof. Delnon, Georges, Intendant des Staatstheaters Mainz, Friedrichstr. 34, 55124 Mainz, Tel. 06131 2851100

Lehrbeauftragte: Dipl.-Päd. Malkmus, Heidlore, Tel. 06131 368232; Sahler, Gernot

Musiktheorie/Musikwissenschaft

Binger Straße 26, 55122 Mainz, Tel. 06131-39-35538, Fax. 06131-39-30146

Musiktheorie

Binger Straße 26, 55122 Mainz

Bedienstete der Universität

Universitätsprofessorinnen/-professoren: Univ.-Prof. Dr. phil. Blume, Jürgen, App. 32338; Univ.-Prof. Dreyer, Lutz, Tel. 06131 476954

Lehrbeauftragte: Dipl.-Tonmeister Bergfeld, Moritz, Tel. 069 15055744; Eckes, J.J., M.A., Tel. 0611 424232; Wolf, Stefanie, Tel. 06131 468912

Musikwissenschaft

Binger Straße 26, 55122 Mainz

Bedienstete der Universität

Wiss. Mitarbeiterinnen/Mitarbeiter: Dr. phil. Krombach, Gabriela, App. 30137

Lehrbeauftragte: Dr. theol. Einig, Bernhard, App. 20032; Pfarr, Christian, M.A.; Dr. phil. Schwarz, Franz-Josef, Tel. 06131 122566

Musikpädagogik

Binger Straße 26, 55122 Mainz, Tel. 06131-39-35538, Fax. 06131-39-30146

Elementare Musikpädagogik

Binger Straße 26, 55122 Mainz

Bedienstete der Universität

Lehrbeauftragte: Tel. 06131 471205; Tel. 0611

Allgemeine Pädagogik

Binger Straße 26, 55122 Mainz

Bedienstete der Universität

Lehrbeauftragte: Lingenfelder, Martina, Dipl.-Päd., Tel. 06131 220715

Sprechzeiten: Mo. - Fr. 8.00 -10.00

Musikpädagogik

Binger Straße 26, 55122 Mainz

Bedienstete der Universität**Universitätsprofessorinnen/-professoren:** Univ.-Prof. Dr. Striegel, Ludwig, App. 23560**Wiss. Mitarbeiterinnen/Mitarbeiter:** Schuhmacher, Michael, App. 24495**Lehrbeauftragte:** Dr. Diehl, Gunther, Stud. Rat, Tel. 0611 565559; Dr. Kiefer, Markus J., Tel. 0611 409482; OStR i. K. Menke, Bardo, Tel. 06131 688686**Methodik/Didaktik**

Binger Straße 26, 55122 Mainz

Bedienstete der Universität**Wissenschaftliche Mitarbeiter/Mitarbeiterinnen:** Tel. 06133 491663**Lehrbeauftragte:** Funk, Volker; Minden, Klaus, OStR., Tel. 06135 4421**Ensembles/Chor/Orchester**

Binger Straße 26, 55122 Mainz, Tel. 06131-39-35538, Fax. 06131-39-30146

Chor/Orchester

Binger Straße 26, 55122 Mainz

Bedienstete der Universität**Universitätsprofessorinnen/-professoren:** Univ.-Prof. Daus, Joshard, App. 24040; Univ.-Prof. Volk, Eberhard, App. 30144**Hochschuldozentinnen/-dozenten:** Tel. 0621 3391446**Nichtbed. Lehrkräfte und Lehrbeauftragte****Übchor/Üborchester**

Binger Straße 26, 55122 Mainz

Bedienstete der Universität**Nichtbed. Lehrkräfte und Lehrbeauftragte****Combo/Bigband****Bedienstete der Universität****Nichtbed. Lehrkräfte und Lehrbeauftragte****Jazz/Rock/Pop-Chor****Bedienstete der Universität****Nichtbed. Lehrkräfte und Lehrbeauftragte****Collegium musicum**

Gresemundweg 4, 55099 Mainz, Tel. 06131-39-24040, Fax. 06131-39-24039, E-Mail: collegiummusicum@uni-mainz.de

Leiter: Univ.-Prof. Daus, Joshard, App. 24040**Chor:** Univ.-Prof. Daus, Joshard, App. 24040**Textfeld:** [Collegium musicum]<http://www.europachorakademie.de>

Bibliothek Musik

Binger Straße 26, 55122 Mainz, Tel. 06131-39-3 01 38, Fax. 06131-39-3 01 46

Kontakt: Kohn, Miriam, Tel. 06131 30138

Fachschaft Musik

Binger Straße 26, 55122 Mainz, Tel. 06131-39-3 52 97, Fax. 06131-39-3 01 46

Kontakt

**Christoph Sticht**

-Geigenbaumeister-

Bilhildisstraße 15 • 55116 Mainz

Tel. 06131 - 227195 • Fax 06131 - 220468

Öffnungszeiten:

Montag geschlossen

Dienstag bis Freitag 10.00 - 12.00 h + 15.00 - 18.00 h

Samstag 10.00 - 14.00 h

Fachbereich 25 - Musik**Künstlerische Ausbildung****Klassik****Streichinstrumente**

- Orchesterstudien Viola Groß D.
 Übung; 2 SWS; Schein; Mi, 16:00 - 18:30, R 8
- Orchesterstudien Violine Lorenz K.
 Übung; 2 SWS; Schein; Mi, 17:00 - 18:30, R 208

Liedbegleitung/Korrepetition

- Korrepetition und Klavierauszugspiel für Pianisten Schaeffer B.
 Übung; 1 SWS; Do, 12:00 - 13:00, Raum n.V.; R 209
- Liedgestaltung für Sänger und Pianisten Schaeffer B.
 Übung; 3 SWS; Schein; Fr, 10:30 - 13:00, Raum n.V.; Konzertsaal
- Liedklasse Schaeffer B.
 Übung; 2 SWS; Schein; Do, 14:30 - 16:00, Raum n.V.; Konzertsaal

Neue Musik

- Musik der Gegenwart / Kammermusik Reichert M.
 Übung; 2 SWS; Do, 10:00 - 19:30, R 108; Termine n. V.

Kirchenmusik/Orgel

- Gregorianik I Koch L.
 Vorlesung; 1 SWS; Di, 14:15 - 15:00, R 5
- Gregorianik II Koch L.
 Vorlesung; 1 SWS; Di, 9:15 - 10:00, R 5
- Gregorianik III Koch L.
 Vorlesung; 1 SWS; Di, 10:15 - 11:00, R 5
- Gregorianik IV Koch L.
 Vorlesung; 1 SWS; Di, 13:15 - 14:00, R 5
- Neues Geistliches Lied Frank B.
 Übung; 1 SWS; Di, 10:00 - 10:45, R 215
- Orgelstilkunde Gnann G.
 LV; 2 SWS; J.S.Bach: Einflüsse aus Cantata, Concerto & Kammermusik in
 Bachs Orgelwerk, Schübler-Choräle BWV 645, 650 und freie Werke; Mi, 10:00
 - 11:30, R 49

Musiktheorie/Musikwissenschaft**Musiktheorie**

- Einführung in die Kompositionstechniken des 20. Jahrhunderts Blume J.
 Vorlesung; 1 SWS; Schein; Mo, 13:15 - 14:00, R 208
- Neue Satztechniken: Hindemith und Messiaen Blume J.
 LV; 1 SWS; Schein; Di, 15:00 - 15:45, R 2

Formenlehre

- Formenlehre: Sonate und Lied Dreyer L.
 LV; 2 SWS; Schein; Mo, 11:00 - 12:30, R 208

Instrumentenkunde

Instrumentenkunde

Vorlesung; 1 SWS; Mi, 9:00 - 9:45, R 208

Krombach G.

Werkanalyse

Werkanalyse: Das Liedschaffen von W. A. Mozart

LV; 2 SWS; Schein; Di, 16:00 - 17:30, R 208

Dreyer L.

Musikwissenschaft**Musikgeschichte**

Jazzgeschichte

Vorlesung; 2 SWS; Mo, 18:00 - 19:30, R 208

Pfarr Ch.

Musikgeschichte im Überblick II

Vorlesung; 2 SWS; Mi, 12:30 - 14:00, R 208

Krombach G.

Musikgeschichte: Kirchenmusik

Vorlesung; 2 SWS; Do, 9:00 - 10:30, R 112

Krombach G.

Musikgeschichte: Klavier/Kammermusik II

Vorlesung; 2 SWS; Mi, 10:15 - 11:45, R 208

Krombach G.

Musikgeschichte: Oper/Oratorium II

Vorlesung; 2 SWS; Di, 9:00 - 10:30, R 208

Krombach G.

Musikgeschichte: Orchestermusik II

Vorlesung; 2 SWS; Di, 11:15 - 12:45, R 208

Krombach G.

Musikgeschichte: Repetitorium für Prüfungskandidaten

Vorlesung; 1 SWS; Mo, 12:00 - 12:45, R 112

Krombach G.

Musikpädagogik**Musikpädagogik****Musikpädagogik**

Einführung in die Unterrichtspraxis

Seminar; 2 SWS; Schein; Di, 10:15 - 11:45, Raum n.V.; Alter Musiksaal, Forum

Striegel L.

Neue Musik für die Schule

Proseminar; 2 SWS; Schein; Di, 8:15 - 9:45, Raum n.V.; Alter Musiksaal, Forum

Striegel L.

Schlager der 20er und 30er Jahre

Projektseminar; 2 SWS; Schein; Teilnehmerbeschränkung; Mi, 8:15 - 9:45, Raum n.V.; Alter Musiksaal, Forum

Striegel L.

Methodik/Didaktik

Didaktische Werkstatt: Hilfen für einen effektiven Musikunterricht

Übung; 1 SWS; Do, 12:15 - 13:00, Raum n.V.; Alter Musiksaal, Forum

Schuhmacher M.

Didaktische Werkstatt: Hilfen für einen effektiven Musikunterricht

Übung; 1 SWS; Do, 13:00 - 13:45, Raum n.V.; Alter Musiksaal, Forum

Schuhmacher M.

Klassenmusizieren mit Blasinstrumenten II - Fortführungskurs

Seminar; 2 SWS; ben. Schein; Nur für Studierende, die den ersten Kurs im SS belegt hatten; Do, 14:15 - 15:45, Raum n.V.; Alter Musiksaal, Forum

Schuhmacher M.
Schuhmacher B.

Musikdidaktische Konzeptionen

Hauptseminar; 2 SWS; Schein; geeignet auch als Repetitorium; Di, 12:15 - 13:45, Raum n.V.; Alter Musiksaal, Forum

Striegel L.

Perkussionsinstrumente in der Schule Seminar; 2 SWS; Voranmeldung über ausgehängte Liste; Blockveranstaltung an Wochenenden, Genaue Termine per Aushang	Schuhmacher M.
Pop- und Rockmusik in der Schule Proseminar; 2 SWS; Mi, 15:15 - 16:45, Raum n.V.; Alter Musiksaal, Forum	Schuhmacher M.
Praktikumsbetreuung Übung; Für alle Studierenden, die ein Praktikum absolvieren; Zeit/Ort n.V.	Schuhmacher M.
Übekurs zum Seminar: Klassenmusizieren mit Blasinstrumenten II Übung; Nur für TeilnehmerInnen des Seminars; Do, 16:15 - 17:00, Raum n.V.; Alter Musiksaal, Forum	Schuhmacher M. Schuhmacher B.
Übekurs zum Seminar: Pop- und Rockmusik in der Schule Übung; 1 SWS; Nur für TeilnehmerInnen am Seminar; Mi, 17:00 - 17:45, Raum n.V.	Schuhmacher M.

Ensembles/Chor/Orchester

Chor/Orchester

Ensemble-Leitung LV; Ensemble-Leitung Chor und Orchester für alle Studiengänge; Zeit und Raum n.V.	Daus J.
--	---------

Jazz/Rock/Pop-Chor

Rock-/Pop-/Jazzchor Übung; 2 SWS; Schein; Mo, 19:30 - 21:30, Raum n.V.; Alter Musiksaal, Forum	Frank B.
---	----------

Collegium musicum

Chor des Collegium musicum [Chor] LV; 4 SWS; Schein; offen für alle Angehörigen der Universität; Alte Mensa, Beginn: erste Semesterwoche Mi 19:00 - 22:00 Atrium Mini	Daus J.
Chorsängerausbildung [Chor] LV; für Studierende aller Fachbereiche; Zeit und Raum n.V.	Daus J.
Collegium musicum [CM] LV; Zeit und Raum n.V.	Daus J.
EuropaChorAkademie und Bachensemble [Chor] LV; Teilnahme auf Anfrage; Zeit und Raum n.V.	Daus J.
Orchester des Collegium musicum [Orchester] LV; 4 SWS; Schein; offen für alle Angehörigen der Universität; Alte Mensa Beginn: erste Semesterwoche Di 19:00 - 22:00 Atrium Mini	Daus J.

Fachbereich 26 - Sport

Albert-Schweitzer-Straße 22, 55099 Mainz, Tel. 06131-39-23506, Fax. 06131-39-23525,

E-Mail: dekanat.sport@uni-mainz.de

Dekan: Dr. phil. habil. Letzelter, Manfred, Raum 102, App. 23503

Prodekan: Univ.-Prof. Dr. phil. Augustin, Dieter, Raum 114, App. 23514

Verwaltungsleiter: Reinemann, Thorsten, Raum 106, App. 23505

Dekanat: Engel, Martina, Raum 105, App. 20152; Klett, Brunhilde, Raum 105, App. 23506

Öffnungszeiten: Mo - Do 8.30 - 12.00, 13.45 - 16.00, Fr 8.30 - 12.00

Prüfungsamt: Forneck, Gisela, Raum 108, App. 23516

Öffnungszeiten: Mo - Fr 10.00 - 12.00

Technischer Leiter: Duks, Wilfried, Raum 110, App. 23507

Frauenbeauftragte: Wessel-Therhorn, Dörte, Raum 01-117 MzH, App. 23743

Sprechzeiten: Mi 12-13, Fr 10-11 und nach Vereinbarung

Studienfachberatung: Dipl.-Sportlehrer Ott, Friedemann, Raum 01 Anbau I SH, App. 23854;

Univ.-Prof. Salomon, Hermann, Raum 102 Anbau II SH, App. 23517

Prüfungsausschuss

Vorsitzender: Univ.-Prof. Dr. phil. Augustin, Dieter, Raum 114, App. 23514

Stellvertretender Vorsitzender: Univ.-Prof. Dr. med. Ulmer, Hans-Volkhart, Raum 2/3, App. 23583

Mitglieder: Dr. Sportwiss. Freitag, Werner, Ak.ORat, Raum Schwimmhalle, App. 25413

Vertrauensdozent für ausländische Studierende: Univ.-Prof. Dr. med. Jung, Klaus, Raum 12, App. 23587

Sprechzeiten: nach Vereinbarung

Mitglieder des Fachbereichsrats: Univ.-Prof. Dr. phil. Augustin, Dieter, App. 23514;

Dr. Sportwiss. Burger, Ronald, App. 23805; Drach, Silke, App. 21014; Univ.-Prof. Dr. med. Jung, Klaus,

App. 23587; Kamhawi, Semir, App. 21014; Univ.-Prof'in Dr. phil. habil. Letzelter, Helga, App. 23515;

Dr. phil. habil. Letzelter, Manfred, App. 23503; Univ.-Prof. Dr. phil. Dr. soc. Messing, Manfred, App. 23504;

Univ.-Prof. Dr. phil. Müller, Norbert, App. 23510; Dipl.-Sportlehrer Ott, Friedemann, App. 23854;

Univ.-Prof. Petter, Willi, App. 25596; Dr. Sportwiss. Scholl, Helmut, Ak.ORat, App. 23584;

Univ.-Prof. Dr. med. Ulmer, Hans-Volkhart, App. 23583

Physiotherapie: Menzer, Franz, Raum 4 A, App. 23582

Telefonnummern der jeweiligen Sportanlagen: Banhashemi, Asgar, Raum Schwimmbad,

App. 23591; Neuburger, Gerd, Raum Schwimmbad, App. 23591; Niederberger, Udo, Raum Spielhalle,

App. 23593; Raab, Dieter, Raum Spielhalle, App. 23593; Schwarz, Hans-Werner, Raum Mehrzweckhalle,

App. 23580; Sitschewski, Jürgen, App. 23159; Vuckovic, Vilhelmina, Raum Große Halle, App. 23599; Wolf,

Wilfried, Raum Mehrzweckhalle, App. 23580

Lehrkörper

Professorinnen/Professoren

Augustin, Dieter, Univ.-Prof. Dr. phil., Abt. Theorie und Praxis der Sportarten - Individualsportarten (Abteilungsleiter, Fachgebiete Trainingswissenschaft, Didaktik Leichtathletik, Didaktik Fussball); Raum 114, App. 23514, daugustin@mail.uni-mainz.de

Jung, Klaus, Univ.-Prof. Dr. med., Abt. Sportmedizin (Abteilungsleiter, Fachgebiete Innere Medizin, Sportmedizin); Raum 12, App. 23587, kjung@mail.uni-mainz.de

- Letzelter**, Helga, Univ.-Prof'in Dr. phil. habil., Abt. Theorie und Praxis der Sportarten - Mannschaftssportarten (Abteilungsleiterin, Fachgebiete Trainingswissenschaft, Didaktik Leichtathletik, Didaktik Sportspiele); Raum 103, App. 23515, Hletzelt@mail.uni-mainz.de
- Letzelter**, Manfred, Dr. phil. habil., Abt. Trainings- und Bewegungslehre (Abteilungsleiter, Sportwissenschaft, Trainingswissenschaft); Raum 102, App. 23503
- Messing**, Manfred, Univ.-Prof. Dr. phil. Dr. soc., Abt. Sportgeschichte und -soziologie (Abteilungsleiter, Sportsoziologie); Raum 00-119 MzH, App. 23504
- Müller**, Norbert, Univ.-Prof. Dr. phil., Abt. Sportgeschichte und -soziologie (Sportgeschichte, Leichtathletik, Behindertensport); Raum 113, App. 23510, Muellernorbert@hotmail.com
- Petter**, Willi, Univ.-Prof., Abt. Sportpädagogik und -didaktik (Abteilungsleiter Hochschulsport, Abteilungsleiter Sportpädagogik und -didaktik, Fachgebiet Sportpädagogik); Raum 06 Anbau I SH, App. 25596, Petter@mail.uni-mainz.de, Tel. 06131-39-25596
- Salomon**, Hermann, Univ.-Prof., Abt. Sportpädagogik und -didaktik (Angewandte Sportpädagogik, Lehrpraktische Studien, Didaktik Leichtathletik); Raum 102 Anbau II SH, App. 23517
- Ulmer**, Hans-Volkhart, Univ.-Prof. Dr. med., Abt. Sportphysiologie (Abteilungsleiter, Fachgebiete Sportphysiologie, Angewandte Physiologie); Raum 2/3, App. 23583, Sportphysiologie@mail.uni-mainz.de

Entpflichtete/ i. R. befindliche Professorinnen/Professoren

- Hahmann**, Heinz, Dr. rer. nat., Abt. Sportpädagogik und -didaktik (Sportpädagogik, Sonderpädagogik, Rehabilitations- und Behindertensport, Sportförderunterricht)

Privatdozentinnen/Privatdozenten

- Steinmann**, Werner, PD Dr. Sportwiss. habil., Ak. Dir., Abt. Trainings- und Bewegungslehre (Fachgebiet Trainings- und Bewegungswissenschaft); Raum 111, App. 23745, steinmann@uni-mainz.de

Dozentinnen/Dozenten und Lehrkräfte für besondere Aufgaben

- Dane**, Wolfgang, Dipl.-Sportlehrer, Abt. Allgemeiner Hochschulsport; Raum 103 Anbau II SH, App. 23511, dane@mail.uni-mainz.de
- Schaper**, Axel, Dr. Sportwiss., Ak. Rat, Abt. Allgemeiner Hochschulsport (Allgemeiner Hochschulsport, Didaktik Basketball); Raum 03 Anbau I SH, App. 25127, Aschaper@mail.uni-mainz.de
- Schuberth**, Edgar, Dipl.-Sportlehrer, Abt. Allgemeiner Hochschulsport; Raum 08 Anbau I SH, Albert-Schweitzer-Straße 22, 55128 Mainz, App. 23597, ahs@uni-mainz.de

Wissenschaftliche Mitarbeiterinnen/Mitarbeiter

- Aust**, Friedhelm, Dipl.-Sportlehrer, Ak. ORat, Didaktik Fußball; Raum 01 GH, App. 23581
- Burger**, Ronald, Dr. Sportwiss., Abt. Trainings- und Bewegungslehre (Biomechanik, Trainings- und Bewegungslehre); Raum 103 Berno-Wischmann-Haus, App. 23805, Burger@mail.uni-mainz.de
- Eggers**, Ralf, Abt. Trainings- und Bewegungslehre; Raum 05 GH, App. 23589, Reggers@mail.uni-mainz.de
- Findeisen**, Karl-Heinz, Dipl.-Sportlehrer, Dipl.-Pädagoge, Ak. ORat, Didaktik Schwimmen (Didaktik Schwimmen, Didaktik Wasserspringen, Kurse, Rettungslehre); Raum Schwimmhalle, App. 23853, Ski-wasser@gmx.de
- Freitag**, Werner, Dr. Sportwiss., Ak. ORat, Didaktik Schwimmen (Didaktik Schwimmen, Kurse); Raum Schwimmhalle, App. 25413, Freitag@mail.uni-mainz.de
- Gentz**, Dorothea, Dipl.-Sportlehrerin, Ak. ORätin, Didaktik Gymnastik (Didaktik Gymnastik, Didaktik Tanz, Darstellendes Spiel); Raum 01-113 MzH, App. 23742
- Gerhardy**, Alexandra, Abt. Sportgeschichte und -soziologie; Raum 00-117 MzH, App. 25414, Albert-Schweitzer-Straße 22, 55099 Mainz
- Hinkel**, Manfred, Dipl.-Sportlehrer, Dipl.-Pädagoge, Didaktik Handball (Didaktik Sportspiele); Raum 07 Anbau I SH, App. 23508, hinkel@mail.uni-mainz.de
- Lachtermann**, Ella, Dr. med., Abt. Sportmedizin (Sportmedizin, Anatomie, 1. Hilfe); Raum 5, App. 20148, lachterm@mail.uni-mainz.de
- Mahkorn**, Mariette, Dipl.-Sportlehrerin, Didaktik Gerätturnen; Raum 01-115 MzH, App. 23518, Mahkorn@mail.uni-mainz.de

- Ott**, Friedemann, Dipl.-Sportlehrer, Abt. Sportpädagogik und -didaktik (Angewandte Sportpädagogik, Lehrpraktische Studien, Studienschwerpunkt Freizeitsport, Wahlpflichtfächer, Didaktik: Tennis, Skilauf, Wassersport.); Raum 01 Anbau I SH, App. 23854, frott@mail.uni-mainz.de
- Scholl**, Helmut, Dr. Sportwiss., Ak.ORat, Didaktik Volleyball (Didaktik Volleyball, Statistik); Raum 01-119 MzH, App. 23584, helmut@mail.uni-mainz.de
- Schumann-Schmid**, Brunhilde, Dr.Sportwiss., Abt. Sportmedizin (Präventions-, Rehabilitations- und Seniorensport); Raum Zi. 03 Große Halle, App. 23520, schumann@mail.uni-mainz.de
- Swoboda**, Herbert, Dipl.Sportlehrer, Didaktik Leichtathletik (Didaktik Leichtathletik, Didaktik Tennis); Raum 01-119 GH, App. 23509, hebswo@gmx.de
- Wessel-Therhorn**, Dörte, Didaktik Gymnastik (Didaktik Tanz); Raum 01-117 MzH, App. 23743, Wesselth@mail.uni-mainz.de

Nichtbedienstete Professorinnen/Professoren

- Steeger**, Dieter, Dr. med. habil., Abt. Sportphysiologie; Orthopädische Klinik Lindenlohe, 92421 Schwandorf, Tel. 09431 888601

Lehrbeauftragte

- Bauer**, Volker, Fachbereich 26 - Sport (Tischtennis)
- Bürckbüchler**, Achim, Fachbereich 26 - Sport (Didaktik Badminton)
- Coman**, Reghina, Abt. Sportmedizin; Raum 14a, App. 23531
- Desch**, Michael, Didaktik Fußball
- Dillenberger**, Susanne, Didaktik Leichtathletik
- Emrich**, Eike, Univ.-Prof. Dr. phil. habil., Fachbereich 26 - Sport (Sportsoziologie)
- Engel-Korus**, Dirk, Didaktik Gerätturnen
- Gebel**, Reinhard, Dipl. Sportlehrer, Abt. Sportmedizin
- Hahn**, Erwin, Dipl.Psych., Fachbereich 26 - Sport (Sportpsychologie)
- Hattig**, Fritz, Dr., Fachbereich 26 - Sport (Sport und Medien)
- Hecklau-Seibert**, Sabine, Dr. phil., Fachbereich 26 - Sport (Psychomotorik)
- Joisten**, Karen, Dr. phil. habil., Fachbereich 26 - Sport (Sportphilosophie)
- Kaadtmann**, Peter, Abt. Sportgeschichte und -soziologie
- Knappmann**, Jürgen, Dr.med., Fachbereich 26 - Sport (Orthopädie, Sportmedizin); Tel. 06131 231918
- Knopper**, Peter, Didaktik Gerätturnen
- Langen**, Tim, Dipl.-Sportwiss., Didaktik Basketball
- Loch**, Frank, Abt. Sportgeschichte und -soziologie (Rudern)
- Lochmann**, Martin, Fachbereich 26 - Sport (Didaktik Basketball)
- Lochmann**, Martin, Studienrat, Didaktik Basketball
- Macsenaere**, Michael, Dr., Abt. Sportpädagogik und -didaktik
- Menzer**, Franz, Abt. Sportphysiologie (Sportphysiotherapeut); Raum 4 A, App. 23582
- Neuburger**, Gerd, Fachbereich 26 - Sport (Rettungslehre Schwimmen); Raum Schwimmbad, App. 23591
- Raschig**, Bettina, Fachbereich 26 - Sport (Badminton)
- Sauerwein-Graetz**, Kerstin, Fachbereich 26 - Sport (Rollstuhlsport)
- Schmid**, Jan Peter, Fachbereich 26 - Sport (Freizeitsport)
- Tauber**, Hermann, Stud. Dir., Fachbereich 26 - Sport (Didaktik Volleyball, Org. von Schulsportveranstaltungen)
- Weinel**, Oliver, Didaktik Volleyball

Nichtbedienstete Lehrkräfte

- Huber**, Samuel, Abt. Allgemeiner Hochschulsport
- Reden**, Stephan, Abt. Allgemeiner Hochschulsport

Wissenschaftliche Einrichtungen und Betriebseinheiten

Abt. Sportmedizin

Albert-Schweitzer-Straße 22, 55099 Mainz

Sekretariat: Sekretariat - N.N., Raum 12 A, App. 23586

Universitätsprofessor: Univ.-Prof. Dr. med. Jung, Klaus, Raum 12, App. 23587

Wiss. Mitarbeiterinnen: Coman, Reghina, Raum 14a, App. 23531; Dr. med. Lachtermann, Ella, Raum 5, App. 20148

Abt. Sportphysiologie

Albert-Schweitzer-Straße 22, 55099 Mainz

Sekretariat: Schürmann-Darda, Ingrid, Raum 15, App. 25415

Universitätsprofessor: Univ.-Prof. Dr. med. Ulmer, Hans-Volkhart, Raum 2/3, App. 23583

Nichtwiss. Mitarbeiter: Menzer, Franz, Raum 4 A, App. 23582; Vogl, Joachim, Raum 008 A, App. 23585

Abt. Sportpädagogik und -didaktik

Albert-Schweitzer-Straße 22, 55099 Mainz

Sekretariat: Geib, Eva, Raum 05 Anbau I SH, App. 23596

Universitätsprofessoren: Univ.-Prof. Petter, Willi, Raum 06 Anbau I SH, App. 25596;

Univ.-Prof. Salomon, Hermann, Raum 102 Anbau II SH, App. 23517

Emeritus: Dr. rer. nat. Hahmann, Heinz

Wiss. Mitarbeiter: Dipl.-Sportlehrer Ott, Friedemann, Raum 01 Anbau I SH, App. 23854; Dr. paed. Otto, Helmut

Abt. Sportgeschichte und -soziologie

Albert-Schweitzer-Straße 22, 55099 Mainz

Universitätsprofessoren: Univ.-Prof. Dr. phil. Dr. soc. Messing, Manfred, Raum 00-119 MzH, App. 23504; Univ.-Prof. Dr. phil. Müller, Norbert, Raum 113, App. 23510

Wiss. Mitarbeiterin: Gerhardy, Alexandra, Raum 00-117 MzH, App. 25414

Abt. Trainings- und Bewegungslehre

Albert-Schweitzer-Straße 22, 55099 Mainz

Sekretariat: Metzler, Elisabeth, Raum 101, App. 24560

Universitätsprofessor: Dr. phil. habil. Letzelter, Manfred, Raum 102, App. 23503

Wiss. Assistent: Eggers, Ralf, Raum 05 GH, App. 23589

Wiss. Mitarbeiter: Dr. Sportwiss. Burger, Ronald, Raum 103 Berno-Wischmann-Haus, App. 23805

Habilitierte: PD Dr. Sportwiss. habil. Steinmann, Werner, Ak. Dir., Raum 111, App. 23745

Abt. Theorie und Praxis der Sportarten - Mannschaftssportarten

Albert-Schweitzer-Straße 22, 55099 Mainz

Universitätsprofessorin: Univ.-Prof'in Dr. phil. habil. Letzelter, Helga, Raum 103, App. 23515

Wiss. Mitarbeiter: Dipl.-Sportlehrer Aust, Friedhelm, Ak. ORat, Raum 01 GH, App. 23581;

Dipl.-Sportlehrer, Dipl.-Pädagoge Hinkel, Manfred, Raum 07 Anbau I SH, App. 23508; Dr. Sportwiss. Scholl, Helmut, Ak. ORat, Raum 01-119 MzH, App. 23584

Didaktik Volleyball

wissenschaftlicher Mitarbeiter: Dr. Sportwiss. Scholl, Helmut, Ak.ORat, Raum 01-119 MzH, App. 23584

Didaktik Basketball**Didaktik Handball**

wissenschaftlicher Mitarbeiter: Dipl.-Sportlehrer, Dipl.-Pädagoge Hinkel, Manfred, Raum 07 Anbau I SH, App. 23508

Didaktik Fußball

wissenschaftlicher Mitarbeiter: Dipl.-Sportlehrer Aust, Friedhelm, Ak.ORat, Raum 01 GH, App. 23581

Abt. Theorie und Praxis der Sportarten - Individualsportarten

Albert-Schweitzer-Straße 22, 55099 Mainz

Universitätsprofessor: Univ.-Prof. Dr. phil. Augustin, Dieter, Raum 114, App. 23514

Wiss. Mitarbeiterinnen/Mitarbeiter: Dipl.-Sportlehrer, Dipl.-Pädagoge Findeisen, Karl-Heinz, Ak.ORat, Raum Schwimmhalle, App. 23853; Dr. Sportwiss. Freitag, Werner, Ak.ORat, Raum Schwimmhalle, App. 25413; Dipl.-Sportlehrerin Gentz, Dorothea, Ak.ORätin, Raum 01-113 MzH, App. 23742; Dipl.-Sportlehrerin Mahkorn, Mariette, Raum 01-115 MzH, App. 23518; Dipl.Sportlehrer Swoboda, Herbert, Raum 01-119 GH, App. 23509; Wessel-Therhorn, Dörte, Raum 01-117 MzH, App. 23743

Didaktik Leichtathletik

wissenschaftlicher Mitarbeiter: Dipl.Sportlehrer Swoboda, Herbert, Raum 01-119 GH, App. 23509

weitere Lehrkräfte: Univ.-Prof. Dr. phil. Müller, Norbert, Raum 113, App. 23510; Univ.-Prof. Salomon, Hermann, Raum 102 Anbau II SH, App. 23517

Didaktik Gerätturnen

wissenschaftliche Mitarbeiterin: Dipl.-Sportlehrerin Mahkorn, Mariette, Raum 01-115 MzH, App. 23518

Didaktik Schwimmen

wissenschaftliche Mitarbeiter: Dipl.-Sportlehrer, Dipl.-Pädagoge Findeisen, Karl-Heinz, Ak.ORat, Raum Schwimmhalle, App. 23853; Dr. Sportwiss. Freitag, Werner, Ak.ORat, Raum Schwimmhalle, App. 25413

Didaktik Gymnastik

wissenschaftliche Mitarbeiterinnen: Dipl.-Sportlehrerin Gentz, Dorothea, Ak.ORätin, Raum 01-113 MzH, App. 23742; Wessel-Therhorn, Dörte, Raum 01-117 MzH, App. 23743

Abt. Allgemeiner Hochschulsport

Albert-Schweitzer-Straße 21, 55099 Mainz, E-Mail: ahs@uni-mainz.de

Sekretariat: Geib, Eva, Raum 05 Anbau I SH, App. 23596; Schön, Eva, Raum 04 Anbau I SH, App. 24771

Leiter des Allgemeinen Hochschulsports: Univ.-Prof. Petter, Willi, Raum 06 Anbau I SH, App. 25596

Lehrkräfte für besondere Aufgaben: Dipl.-Sportlehrer Dane, Wolfgang, Raum 103 Anbau II SH, App. 23511; Dr. Sportwiss. Schaper, Axel, Ak. Rat, Raum 03 Anbau I SH, App. 25127;

Dipl.-Sportlehrer Schuberth, Edgar, Raum 08 Anbau I SH, App. 23597

Honorarlehrkräfte: Abou-Warda, Eyad; Ahrberg, Thorsten; Banihashemi, Asgar; Barth, Hans; Bauer, Dieter; Baumann, Annett; Baumann, Ulli; Beinbauer, Harald; Böhmeler, Oliver; Bolla, Robert; Buß, Gilbert; Daub, Daniele; Ditt, Michael; Dorn, Andrea; Dorner, Karin; Dr. Lehmann, Reinhard; Dr. Müller, Henning; Dyck, Jens; Edele, Michael; Eha, Judith; Eklund, Brit; Ermert, Michael; Fischer, Anne-Kristin; Flommersfeld, Jana; Franke, Joachim; Fuchs, Bernd; Gehring, Thomas; Gottwald, Yvonne; Grautegein, Alexander; Haag, Roland; Hähnel, Dirk; Hamann, Ulrike; Handwerker, Klaus; Hänel, Jan; Harms, Jürgen; Hartmann, Frank; Hartmann, Rüdiger; Hellwich, Katrin; Heyl, Fabienne; Höll, Andreas Alexis; Holla, Matthias; Huber, Oliver; Huber, Samuel; Hunger, Sandra; Jähne, Frank; Janz, Jens; Jasinski, Prometheus; Karpowski, Heiko; Kerz, Bardo; Kissling, Heiko; Kleber, Jens; Klein, Kathrin; Klisch, Norbert; Köster, Timo; Kothe, Rainer; Kröninger, Björn; Kuhlmann, Kevin; Lamneck, Carmen; Laue, Tobias; Lehmann, Thomas; Lichy, Marcel; Malan, Christian; Markwick, Virginia; Mertens, Katharina; Möllmann, Margaretha; Neuburger, Gerd; Neunhöffer, Till; Oehme, Bernd; Dr.paed. Otto, Helmut; Pahlke, Günther; Paulus, Stefan; Pecht, Heike; Pfeifer, Juliane; Pomp, Alexander; Rappenecker, Jörn; Raschig, Bettina; Rauen, Sonja; Reden, Stephan; Reichert, Ingo; Reinemann, Thorsten; Reinemer, Gretje; Reitz, Markus; Rieke, Inga; Sauerwein-Graetz, Kerstin; Savvidis, Anastassios; Schaubert, Swanja; Schleis, Ekkehard; Schmelich, Haruka; Schmitt, Rudolf; Scholles, Jakob; Schöpe, Hans-Joachim; Schulze, Camilla; Sheth, Shila; Sikora, Peter; Skronn, Rick; Steinkönig, Uwe; Stierhof, Philipp; Teebken, Lotta; Thimm, Sascha; Tsekov, Mihail; Vid, Michael; von Cube, Robert; Waldschmidt, Mirko; Wenz, Stefan; Winkler, A. Karoline; Wirschinger, Heike; Zehm, Simone; Zocher, Heinz

Ausbildungskurs: Spezialtrainer für Leichtathletik

Berno Wischmann Haus, Dalheimer Weg 2, 55128 Mainz, Tel. 06131/3749482, Fax. 06131/3749480

Leiter der Ausbildung: PD Dr. Sportwiss. habil. Steinmann, Werner, Ak. Dir., Raum 111, App. 23745

Organisationleiterin DLV: Jaxt, Helga, Tel. 06131 3749482

Lehrbeauftragte: Bergmann, Wolfgang; Dr. Sportwiss. Burger, Ronald,

Raum 103 Berno-Wischmann-Haus, App. 23805; Diezemann, Reinhold; Eggers, Ralf, Raum 05 GH,

App. 23589; Dr. med. Lachtermann, Ella, Raum 5, App. 20148; Menzer, Franz, Raum 4 A, App. 23582;

Univ.-Prof. Dr. phil. Müller, Norbert, Raum 113, App. 23510; Univ.-Prof. Petter, Willi, Raum 06 Anbau I SH,

App. 25596; Univ.-Prof. Salomon, Hermann, Raum 102 Anbau II SH, App. 23517;

PD Dr. Sportwiss. habil. Steinmann, Werner, Ak. Dir., Raum 111, App. 23745; Dipl.Sportlehrer Swoboda, Herbert, Raum 01-119 GH, App. 23509

Bibliothek Sport

Albert-Schweitzer-Straße 22, 55099 Mainz, Tel. 06131-39-23513, Fax. 06131-39-23525

Bibliotheksausschussvorsitzender: Univ.-Prof. Dr. med. Ulmer, Hans-Volkhart, Raum 2/3, App. 23583

Bibliothekarin: Dipl.-Bibl. Huguenin-Hoechst, Angela, Raum 116 Bibliothek, App. 20023

Bibliotheksangestellter: Thien, Bernd, App. 23513

Fachschaft Sport

Albert-Schweitzer-Straße 22, Große Hall (GH), Raum 02, 55099 Mainz, Tel. 06131/39-21014,

Fax. 06131-39-23525, E-Mail: FS-Sport@uni-mainz.de

Studierendenvertreterinnen/-vertreter: Brunn, Tatjana, Raum 02, Große Halle (GH), App. 21014;

Drach, Silke, Raum 02, Große Halle (GH), App. 21014; Kamhawi, Semir, Raum 02, Große Halle (GH),

App. 21014; Kempter, Axel, Raum 02, Große Halle (GH), App. 21014

Sprechzeiten: siehe Homepage der Fachschaft

Fachbereich 26 - Sport

Information für Studierende

Kommentiertes Vorlesungsverzeichnis

Der FB Sport erstellt zum WS 2002/2003 ein kommentiertes Vorlesungsverzeichnis. Der Nutzer kann es unter folgender Adresse einsehen: <http://www.sport.uni-mainz.de>

Eignungsprüfung

Eine sportpraktische Eignungsprüfung ist Bedingung für die Zulassung zum Studium. Die Informationsbroschüre zur Eignungsprüfung Sport ist im Dekanat erhältlich. Die Anmeldung zur Eignungsprüfung erfolgt direkt über das Dekanat des FB Sport.

Termin für die Eignungsprüfung zum Studienbeginn SS 2003:

Samstag, 07. Dezember 2002

Meldeschluss für den EP-Termin:

15. November 2002.

Eignungsprüfungen an anderen Universitäten nach der Bundesrahmenrichtlinie für Diplomsportwissenschaftler werden bei jenen Studienanfängern anerkannt, die sich an der Universität Mainz noch nicht in einem Eignungsprüfungsverfahren befinden. [www://sport.uni-mainz.de](http://www.sport.uni-mainz.de)

Studiengang Diplomsportwissenschaft

Die Prüfungsordnung und Studienordnung für den Diplomstudiengang Sportwissenschaft am Fachbereich Sport der Johannes Gutenberg-Universität Mainz ist im Prüfungsamt (Zi. 108) erhältlich.

Studiengang Magister (M.A.)

Magisterstudiengang im Haupt- und Nebenfach. Die Studienordnung ist im Prüfungsamt (Zi.108) erhältlich. **Eine Eingangsprüfung ist zur Zeit (zumindest bis SS 02) nicht erforderlich.**

Promotion (Dr. Sportwiss.)

Die Zulassung zur Promotion setzt eine Hochschulabschlussprüfung oder die wissenschaftliche Prüfung für das Lehramt an Gymnasien voraus. Die Promotionsordnung des Fachbereichs Sport der Johannes Gutenberg-Universität ist im Prüfungsamt (Zi. 108) erhältlich.

Erste Staatsprüfung für Lehramt an Gymnasien

Die Studienordnung und die Zwischenprüfungsordnung für das Studium Lehramt an Gymnasien im Fach Sport an der Johannes Gutenberg-Universität Mainz ist im Prüfungsamt (Zi. 108) erhältlich. Die Landesverordnung über die Erste Staatsprüfung für das Lehramt an Gymnasien ist im Buchhandel erhältlich und im Prüfungsamt einsehbar (Kopiervorlage).

Anmeldeverfahren zu Semesterbeginn

Der FB Sport hat für die Studierenden im Grundstudium ein Anmeldeverfahren für die Veranstaltungen 'Theorie und Praxis der Sportarten/Sportaktivitäten' (Individualsportarten, Mannschaftssportarten, Kurs - betrifft nicht Exkursion-, allgemeine Themfelder) beschlossen.

Diese Anmelderegularien sind durch Aushang kenntlich gemacht.

Anmeldetermin für die Veranstaltungen 'Theorie und Praxis der Sportarten/Sportaktivitäten': Montag, 21. Oktober 2002

Die Eignung in der entsprechenden Didaktik wird am Dienstag, 22. Oktober 2002 überprüft.

Einführungsveranstaltung für Studienanfänger, Fach- und Hochschulortwechsler

Zu Beginn des Wintersemesters gibt es Einführungsveranstaltungen für Studierende der Studiengänge Diplom sportwissenschaft, Lehramt, Diplomhandelslehrer und Magister im Haupt- und Nebenfach.

Voraussichtlicher Termine:

Montag, 28. Oktober 2002,

8.00 - 9.00 Uhr für Diplom sportwissenschaft, Hörsaal 2

9.00 - 10.00 Uhr für Magister im Haupt- und Nebenfach, Hörsaal 2

11.00 - 12.00 Uhr für Lehramt und Dipomhandelslehrer, Hörsaal 3.

Lehrveranstaltungen

Vorbemerkung: Die in Klammern angegebenen Zahlen beziehen sich entsprechend der Kennzeichnung auf die jeweilige Studienordnung. Notwendige Änderungen vorbehalten. Wenn Sie die Veranstaltungen einsehen wollen, wechseln Sie bitte in die weiteren Unterverzeichnisse.

ABKÜRZUNGSVERZEICHNIS

LG = Lehramt Gymnasien

LH = Lehramt Hauptstudium

D.n.O. = Diplom neue Ordnung 1994

D.a.O = Diplom alte Ordnung 1992

Sporthallen:

FS = Fechtsaal

GH = Grosse Halle

GymnH = Gymnastikhalle

MzH = Mehrzweckhalle

SH = Spielhalle

Stad = Stadion

Bad = Schwimmhalle

TuH = Geräturnhalle

TTR = Tischtennis-Raum

Sportwissenschaft (allgemein)

Übungen

Einführung in die deskriptive und analytische Statistik (Statistik I) - Diplom III - Sti Gruppe 2 [Sta 1]; Übung; 1 SWS; Mo, 11:00 - 12:00, AR	Ulmer H.-V.
Einführung in die deskriptive und analytische Statistik (Statistik I) - Diplom III - Stu Gruppe 1 [Sta 1]; Übung; 1 SWS; Do, 12:00 - 13:00, AR	Ulmer H.-V.
Einführung in die deskriptive und analytische Statistik (Statistik I) - Diplom III - Sti Gruppe 1 [Sta 1]; Übung; 1 SWS; Do, 11:00 - 12:00, AR	Ulmer H.-V.
Einführung in die deskriptive und analytische Statistik (Statistik I) - Diplom III - Stu Gruppe 2 [Sta 1]; Übung; 1 SWS; Di, 11:00 - 12:00, AR	Ulmer H.-V.
Statistik für Fortgeschrittene (Statistik II) [Sta 2] Übung; 2 SWS; Mo, 14:00 - 15:00, CMzH; Di, 15:00 - 16:00, CMzH	Scholl H.
Einführung in das wissenschaftliche Arbeiten in der Sportsoziologie (Parallelveranstaltung) [WaSz]; Übung; 1 SWS; Di, 13:00 - 14:00, S 2	Messing M.
Einführung in das wissenschaftliche Arbeiten (Parallelveranstaltung) [WaPä]; Übung; 1 SWS; Di, 13:00 - 14:00, S 3	Schumann-Schmid B.
Einführung in das wissenschaftliche Arbeiten [EwA] Übung; 1 SWS; Alternativveranstaltung; Di, 11:00 - 12:00, S 2	Schumann-Schmid B.
Einführung in das wissenschaftliche Arbeiten [WaPä] Übung; 1 SWS; Alternativveranstaltung; Mo, 9:00 - 10:00, AR	Schumann-Schmid B.

Übung zur Vorlesung Philosophie des Sports [ÜPhi] Joisten K.
 Übung; 1 SWS; Do, 9:00 - 10:00, S 2

Vorlesungen

Philosophie des Sports [Phi] Joisten K.
 Vorlesung; 1 SWS; Do, 10:00 - 11:00, S 1

Einführung in die Sportwissenschaft [ESW] Burger R.
 Vorlesung; 1 SWS; Di, 13:00 - 14:00, S 1

Wissenschaftstheoretische Grundlagen [WTG] Burger R.
 Vorlesung; 1 SWS; Mo, 10:00 - 11:00, S 1 Letzelter M.

Bewegungs- und Trainingswissenschaft

Übungen

Einführung in die Trainings- und Bewegungswissenschaften - Diplom I - Sti Letzelter H.
 [VTW 1]; Übung; 1 SWS; Mi, 10:00 - 11:00, S 2

Einführung in die Trainings- und Bewegungswissenschaften - Diplom I - Stu Letzelter H.
 [VTW 1]; Übung; 1 SWS; Di, 12:00 - 13:00, S 3

Einführung in die Trainings- und Bewegungswissenschaften - Magister [VTW Letzelter H.
 1]; Übung; 1 SWS; Di, 10:00 - 11:00, S 2

Vorlesungen

Bewegungswissenschaft II, zugleich: Grundlagen der Bewegungslehre (5.1 Augustin D.
 LG) [VBw 2]; Vorlesung; 2 SWS; Mo, 9:00 - 10:00, S 1; Do, 16:00 - 17:00,
 S 1

Bewegungswissenschaft IV (Hauptstudium) [BwHs] Augustin D.
 Vorlesung; 1 SWS; Di, 16:00 - 17:00, S 2

Seminare (2.3 LH)

Bewegungswissenschaft [SeBw] Letzelter M.
 Seminar; 2 SWS; Di, 8:00 - 10:00, SrGH

Trainingswissenschaft [SeTw] Steinmann W.
 Seminar; 2 SWS; Di, 8:00 - 10:00, S 3

Kolloquien

Kolloquium für Examenskandidaten Letzelter H.
 Kolloquium; 1 SWS; Zeit/Ort n.V.

Kolloquium für Examenskandidaten Letzelter M.
 Kolloquium; 1 SWS; Zeit/Ort n.V.

Sportgeschichte und Sportsoziologie

Vorlesungen

Sportgeschichte II: Ausgewählte Kapitel der Sportgeschichte (3.3 LH) [VGe Horsmann G.
 2]; Vorlesung; 2 SWS; Mi, 14:00 - 16:00, S 1

Sportsoziologie I: Einführung in die Sportsoziologie (4.2 LG) [VSz 1] Messing M.
 Vorlesung; 2 SWS; Mo, 12:00 - 13:00, S 1; Di, 10:00 - 11:00, S 1

Seminare

(2.1 LH)

Seminar Soziologie [SeSz] Messing M.
 Seminar; 2 SWS; Mo, 15:00 - 17:00, AR

Sport und Gesundheit - alternative Reflexionen aus soziologischer und medizinischer Sicht [SeFz]; Seminar; 2 SWS; (bevorzugt für den Studienschwerpunkt Freizeitsport und Wirtschaftspädagogen); Mi, 10:00 - 12:00, S 3

Messing M.
Ulmer H.-V.

Kolloquien

Betreuung empirischer Examens- und Diplomarbeiten [Bewa] Kolloquium; 1 SWS; Mo, 17:00 - 18:00, AR

Messing M.

Kolloquium für Examenskandidaten [KoSz] Kolloquium; 1 SWS; Mo, 10:00 - 11:00, S 3

Messing M.

Sportmedizin und Sportphysiologie

Weitere Informationen zu Veranstaltungen der Abteilung Sportphysiologie unter folgender Adresse:
<http://www.uni-mainz.de/FB/Sport/physio/lehmat3.html>

Übungen

Erste Hilfe bei Sportverletzungen - Diplom III - Sti Gruppe 1 [I. Hi] Übung; 1 SWS; Di, 11:00 - 12:00, TTRre

Menzer F.

Erste Hilfe bei Sportverletzungen - Diplom III - Sti Gruppe 2 [I. Hi] Übung; 1 SWS; Mi, 13:00 - 14:00, TTRre

Menzer F.

Erste Hilfe bei Sportverletzungen - Diplom III - Stu Gruppe 1 [I. Hi] Übung; 1 SWS; Mi, 12:00 - 13:00, TTRre

Menzer F.

Erste Hilfe bei Sportverletzungen - Diplom III - Stu Gruppe 2 [I. Hi] Übung; 1 SWS; Di, 12:00 - 13:00, TTRre

Menzer F.

Sportmassage - Sti/Stu [Mass] Übung; 2 SWS; Mindestteilnehmerzahl: 16; Do, 8:30 - 10:00, TTRre

Menzer F.

Sportmassage - Sti/Stu [Mass] Übung; 2 SWS; Mindestteilnehmerzahl: 16; Do, 10:15 - 11:45, TTRre

Menzer F.

Betreuung sportmedizinischer experimenteller Diplom- und Examensarbeiten Übung; 2 SWS; Zeit/Ort n.V.

Lachtermann E.

Vorlesungen

Sportmedizin I: Anatomische Grundlagen [VMe 1] Vorlesung; 2 SWS; Mo, Mi, 11:00 - 12:00, S 1

Lachtermann E.

Sportmedizin III: Internistische Sportmedizin [VMe 3] Vorlesung; 1 SWS; Do, 8:00 - 9:00, S 3

Lachtermann E.

Sportmedizin IV (Hauptstudium), zugleich: Gebiete der Sportmedizin (3.6.2 LH) [VMe 4]; Vorlesung; 1 SWS; Ernährung (Wahlpflichtveranstaltung Studienschwerpunkt Leistungssport); Do, 12:00 - 13:00, S 2

Jung K.

Seminare

(2.2 LH)

Sport und Gesundheit - alternative Reflexionen aus soziologischer und medizinischer Sicht [SeFz]; Seminar; 2 SWS; (bevorzugt für den Studienschwerpunkt Freizeitsport und Wirtschaftspädagogen); Mi, 10:00 - 12:00, S 3

Messing M.
Ulmer H.-V.

Sportphysiologie - Experimente mit einfachen Mitteln (Projekt) [SePh] Seminar; 2 SWS; Di, 8:00 - 10:00, AR

Ulmer H.-V.

Kolloquien

- Anleitung zu selbständigem wissenschaftlichen Arbeiten
Kolloquium; 1 SWS; Zeit/Ort n.V. Jung K.
- Kolloquium für Studierende mit sportmedizinischen Diplom- und
Examensarbeiten und Doktoranden [KoMe]; Kolloquium; 1 SWS; Mo, 12:00 -
13:00, AR Jung K.
- Kolloquium für Examenskandidaten (Diplom) [KoPD] -
Kolloquium; 1 SWS; Do, 10:00 - 11:00, AR Ulmer H.-V.
- Kolloquium für Examenskandidaten (Lehramt) [KoPL]
Kolloquium; 1 SWS; Mo, 9:00 - 10:00, S 3 Ulmer H.-V.

Sportpädagogik und Sportpsychologie

Übungen (lehrpraktische Studien, ab 5. Semester)

- Begleitende Veranstaltung zu den lehrpraktischen Studien - Diplom V - Sti
[BVAS]; Übung; 2 SWS; Di, 11:00 - 12:00, S 3; Do, 11:00 - 12:00, R 100 Ott F.
- Begleitende Veranstaltung zu den lehrpraktischen Studien - Diplom V - Stu
Gruppe 1 [BVAS]; Übung; 2 SWS; Mo, Di, 10:00 - 11:00, AR Otto H.
- Begleitende Veranstaltung zu den lehrpraktischen Studien - Diplom V - Stu
Gruppe 2 [BVAS]; Übung; 2 SWS; Mo, 10:00 - 11:00, SrGH; Do, 8:00 - 9:00,
SrGH Ott F.
- Lehrpraktische Studien (ab 5. Semester)
Übung; 2 SWS; Zeit/Ort n.V. Ott F.
- Lehrpraktische Studien (ab 5. Semester)
Übung; 2 SWS; Zeit/Ort n.V. N.N.

Vorlesungen

- Sportpädagogik I (D1 - LH§6(2)3 - MHF - MNF) [Päd 1] N.N.
Vorlesung; 2 SWS; Veranstaltung auch für die Trainerakademie; Di, 11:00 -
12:00, S 1; Fr, 10:00 - 11:00, S 1
- Sportpädagogik III, (D3) [Päd 3] Petter W.
Vorlesung; 1 SWS; Do, 9:00 - 10:00, S 1
- Sportpädagogik (Hauptstudium) (DH - LH §6(2)3. - WiPäd Wahlpflicht) [PädH1] Petter W.
Vorlesung; 2 SWS; Mo, 12:00 - 13:00, S 2; Do, 10:00 - 11:00, S 2
- Sportpsychologie (Hauptstudium)(DH - MHF) [PsyH] Macsenaere M.
Vorlesung; 2 SWS; Mo, 15:00 - 17:00, S 2
- Sportpsychologie I (D1 - L1- MHF) [Psy 1] Petter-W.
Vorlesung; 2 SWS; Di, 14:00 - 15:00, S 1; Do, 13:00 - 14:00, S 1
- Sportpsychologie II [Psy 2] Petter W.
Vorlesung; 2 SWS; Mo, 14:00 - 15:00, S 1; Do, 8:00 - 9:00, S 1

Seminare

- Sportpädagogische Orientierungssuche - eine Herausforderung zur Findung
persönlicher Bewegungskompetenz im Dialog zwischen Selbst- und
Gesellschaftsverständnis (D, L, MHF, MNF, WiPäd) [SePä]; Seminar; 2 SWS;
(2.1 LH mindestens 5. Semester); Do, 11:00 - 13:00, SrGH Hahmann H.

Sportverwaltung und Sportorganisation

Vorlesungen

- Organisation des Sports in Deutschland und deutscher Sport im internationalen Vergleich [OGS]; Vorlesung; 1 SWS; Do, 15:00 - 16:00, S 1 Preuss H.
- Sportrecht [Rech] N.N.
- Vorlesung; 1 SWS; Fr, 14:00 - 17:00, S 1; Kompaktveranstaltung, Beginn am 16. Januar 2004

Didaktiken der Sportaktivitäten und Sportarten

Didaktik Basketball

- Basketball - Diplom III - Sti Gruppe 1 [Bb] Langen T.
Übung; 2 SWS; Mi, 8:00 - 9:00, SH; Fr, 10:00 - 11:00, SH
- Basketball - Diplom III - Sti Gruppe 2 [Bb] Langen T.
Übung; 2 SWS; Mi, Fr, 9:00 - 10:00, SH
- Basketball - Diplom III - Stu Gruppe 1 [Bb] Schaper A.
Übung; 2 SWS; Mo, 8:00 - 9:00, SH; Di, 9:00 - 10:00, SH
- Basketball - Diplom III - Stu Gruppe 2 [Bb] Schaper A.
Übung; 2 SWS; Mo, 11:00 - 12:00, SH; Di, 8:00 - 9:00, SH
- Basketball Schwerpunkt - Diplom (Hauptstudium) [BbSt] N.N.
Übung; 2 SWS; Do, 13:00 - 14:00, AR; Do, 14:00 - 15:00, SH
- Basketball - Lehramt III - Sti [Bb] Lochmann M.
Übung; 1 SWS; Do, 16:00 - 17:00, SH
- Basketball - Lehramt III - Stu Gruppe 1 [Bb] Lochmann M.
Übung; 1 SWS; Fr, 16:00 - 17:00, SH
- Basketball - Lehramt III - Stu Gruppe 2 [Bb] Lochmann M.
Übung; 1 SWS; Fr, 15:00 - 16:00, SH
- Basketball (Theorie) - Lehramt III - Sti/Stu [Bb] Lochmann M.
Übung; 1 SWS; Do, 15:00 - 16:00, S 2
- Basketball - Lehramt V - Sti [Bb] Langen T.
Übung; 2 SWS; Mi, 10:00 - 11:00, SH; Fr, 8:00 - 9:00, SH
- Basketball - Lehramt V - Stu Gruppe 1 [Bb] Schaper A.
Übung; 2 SWS; Mo, 9:00 - 10:00, SH; Mi, 12:00 - 13:00, SH
- Basketball - Lehramt V - Stu Gruppe 2 [Bb] Schaper A.
Übung; 2 SWS; Di, 10:00 - 11:00, SH; Mi, 11:00 - 12:00, SH
- Basketball - Freiwillige Übungsstunden [FÜBb] N.N.
LV; 4 SWS; Mo, 10:00 - 11:00, 12:00 - 13:00, SH; Fr, 11:00 - 13:00, SH

Didaktik Fußball

- Fußball - Diplom I - Sti [Fb] Aust F.
Übung; 2 SWS; Mi, 16:00 - 17:00, GH; Fr, 11:00 - 12:00, GH
- Fußball - Diplom I - Stu - Gruppe 1 [Fb] Aust F.
Übung; 2 SWS; Mo, 8:00 - 9:00, GH; Mi, 14:00 - 15:00, GH
- Fußball - Diplom I - Stu - Gruppe 2 [Fb] Aust F.
Übung; 2 SWS; Mi, Do, 15:00 - 16:00, GH
- Fußball Schwerpunkt - Diplom - (Hauptstudium) [FbSt] Augustin D.
Übung; 2 SWS; Do, 13:00 - 15:00, GH
- Fußball - Lehramt I - Sti Gruppe 1 [Fb] Aust F.
Übung; 1 SWS; Mo, 10:00 - 11:00, GH

Fußball - Lehramt I - Sti Gruppe 2 [Fb] Übung; 1 SWS; Fr, 14:00 - 15:00, GH	Aust F.
Fußball - Lehramt I - Stu Gruppe 1 [Fb] Übung; 1 SWS; Di, 16:00 - 17:00, GH	Aust F.
Fußball - Lehramt I - Stu Gruppe 2 [Fb] Übung; 1 SWS; Fr, 10:00 - 11:00, GH	Aust F.
Fußball (Theorie) - Lehramt I - Sti/Stu [FbTh] Vorlesung; 1 SWS; Mi, 12:00 - 13:00, S 2	Aust F.
Fußball - Lehramt III - Sti [Fb] Übung; 1 SWS; Di, 15:00 - 16:00, GH	Aust F.
Fußball - Lehramt III - Stu Gruppe 1 [Fb] Übung; 1 SWS; Mo, 11:00 - 12:00, GH	Aust F.
Fußball - Lehramt III - Stu Gruppe 2 [Fb] Übung; 1 SWS; Fr, 13:00 - 14:00, GH	Aust F.
Fußball (Theorie) - Lehramt III - Sti/Stu [FbTh] Vorlesung; 1 SWS; Fr, 9:00 - 10:00, S 2	Aust F.
Fußball - Magister [Fb] Übung; 2 SWS; Mo, 9:00 - 10:00, GH; Do, 16:00 - 17:00, GH	Aust F.
Fußball - Projekt [PrFb] Projekt; 2 SWS; Zusatzveranstaltung auf freiwilliger Basis für Studierende, die zur B-Lizenzprüfung zugelassen werden wollen; Zeit/Ort n.V.	Augustin D.
Fußball - Freiwillige Übungsstunden [FbFÜ] LV; 2 SWS; Mi, Fr, 12:00 - 13:00, GH	N.N.

Didaktik Gerätturnen

Gerätturnen - Diplom I - Sti Gruppe 1 [Tu] Übung; 2 SWS; Di, 8:00 - 9:00, TuH; Fr, 9:00 - 10:00, TuH	Engel-Korus D.
Gerätturnen - Diplom I - Sti Gruppe 2 [Tu] Übung; 2 SWS; Do, 8:00 - 9:00, TuH; Fr, 13:00 - 14:00, TuH	Mahkorn M.
Gerätturnen - Diplom I - Stu Gruppe 1 [Tu] Übung; 2 SWS; Do, 9:00 - 10:00, TuH; Fr, 12:00 - 13:00, TuH	Mahkorn M.
Gerätturnen - Diplom I - Stu Gruppe 2 [Tu] Übung; 2 SWS; Di, 9:00 - 10:00, TuH; Fr, 8:00 - 9:00, TuH	Engel-Korus D.
Gerätturnen Schwerpunkt - Diplom V - Sti [TuSt] Übung; 2 SWS; (Hauptstudium); Mo, 10:00 - 11:00, TuH; Mi, 8:00 - 9:00, TuH	Ferekidis I.
Gerätturnen Schwerpunkt - Diplom V - Stu Gruppe 1 [TuSt] Übung; 2 SWS; (Hauptstudium); Mo, 8:00 - 9:00, TuH; Mi, 10:00 - 11:00, TuH	Ferekidis I.
Gerätturnen Schwerpunkt - Diplom V - Stu Gruppe 2 [TuSt] Übung; 2 SWS; (Hauptstudium); Mo, Mi, 9:00 - 10:00, TuH	Ferekidis I.
Gerätturnen Schwerpunkt - Diplom V - Theorie [TuSt] Vorlesung; 1 SWS; (Hauptstudium); Mi, 11:00 - 12:00, S 2	Mahkorn M.
Gerätturnen - Lehramt III - Sti [Tu] Übung; 2 SWS; Do, 12:00 - 13:00, TuH; Fr, 11:00 - 12:00, TuH	Mahkorn M.
Gerätturnen - Lehramt III - Stu Gruppe 1 [Tu] Übung; 2 SWS; Di, 14:00 - 15:00, TuH; Fr, 10:00 - 11:00, TuH	Mahkorn M.
Gerätturnen - Lehramt III - Stu Gruppe 2 [Tu] Übung; 2 SWS; Di, Do, 11:00 - 12:00, TuH	Mahkorn M.
Gerätturnen Theorie - Lehramt III - Sti/Stu [TuTh] Vorlesung; 1 SWS; Fr, 14:00 - 15:00, S 2	Mahkorn M.

Gerätturnen - Lehramt V - Sti [Tu] Übung; 2 SWS; Di, 12:00 - 13:00, TuH; Do, 14:00 - 15:00, TuH	Mahkorn M.
Gerätturnen - Lehramt V - Stu Gruppe 1 [Tu] Übung; 2 SWS; Di, 15:00 - 16:00, TuH; Mi, 13:00 - 14:00, TuH	Knopper P.
Gerätturnen - Lehramt V - Stu Gruppe 2 [Tu] Übung; 2 SWS; Di, 13:00 - 14:00, TuH; Mi, 12:00 - 13:00, TuH	Mahkorn M.
Gerätturnen Theorie - Lehramt V [TuTh] Vorlesung; 1 SWS; Theorieveranstaltung zur Didaktik Gerätturnen; Mi, 9:00 - 10:00, S 2	Mahkorn M.
Gerätturnen - freiwillige Übungsstunden [FÜTu] LV; 5 SWS; Mo, 11:00 - 13:00, TuH; Di, Do, 10:00 - 11:00, TuH; Mi, 11:00 - 12:00, TuH	N.N.

Didaktik Gymnastik

Gymnastik - Diplom III - Sti Gruppe 1 [Gym] Übung; 2 SWS; Mi, 12:00 - 13:00, GymH; Fr, 11:00 - 12:00, GymH	Wessel-Therhorn D.
Gymnastik - Diplom III - Sti Gruppe 2 [Gym] Übung; 2 SWS; Do, 15:00 - 16:00, GymH; Fr, 10:00 - 11:00, GymH	Wessel-Therhorn D.
Gymnastik - Diplom III - Stu Gruppe 1 [Gym] Übung; 2 SWS; Di, 12:00 - 13:00, GymH; Mi, 9:00 - 10:00, GymH	Gentz D.
Gymnastik - Diplom III - Stu Gruppe 2 [Gym] Übung; 2 SWS; Di, 9:00 - 10:00, GymH; Do, 13:00 - 14:00, GymH	Gentz D.
Gymnastik Schwerpunkt - Diplom V - Sti [GySt] Übung; 3 SWS; (Hauptstudium); Di, 14:00 - 15:00, GymH; Mi, 13:00 - 14:00, GymH; Do, 16:00 - 17:00, GymH	Wessel-Therhorn D.
Gymnastik Schwerpunkt - Diplom V - Stu Gruppe 1 [GySt] Übung; 3 SWS; (Hauptstudium); Mo, 9:00 - 10:00, GymH; Di, 11:00 - 12:00, GymH; Mi, 8:00 - 9:00, GymH	Gentz D.
Gymnastik Schwerpunkt - Diplom V - Stu Gruppe 2 [GySt] Übung; 3 SWS; (Hauptstudium); Mo, 13:00 - 14:00, GymH; Di, Mi, 10:00 - 11:00, GymH	Gentz D.
Gymnastik - Lehramt I - Sti Gruppe 1 [Gym] Übung; 2 SWS; Di, 16:00 - 17:00, GymH; Do, 12:00 - 13:00, GymH	Wessel-Therhorn D.
Gymnastik - Lehramt I - Sti Gruppe 2 [Gym] Übung; 2 SWS; Mo, 10:00 - 11:00, GymH; Di, 15:00 - 16:00, GymH	Wessel-Therhorn D.
Gymnastik (Theorie) - Lehramt I - Sti [GyTh] Vorlesung; 1 SWS; Do, 11:00 - 12:00, S 3	Wessel-Therhorn D.
Gymnastik - Lehramt I - Stu Gruppe 1 [Gym] Übung; 2 SWS; Mo, Do, 14:00 - 15:00, GymH	Gentz D.
Gymnastik - Lehramt I - Stu Gruppe 2 [Gym] Übung; 2 SWS; Mo, 12:00 - 13:00, GymH; Fr, 9:00 - 10:00, GymH	Gentz D.
Gymnastik (Theorie) - Lehramt I - Stu [GyTh] Vorlesung; 1 SWS; Mo, 10:00 - 11:00, S 2	Gentz D.
Gymnastik - Lehramt III - Sti [Gym] Übung; 1 SWS; Fr, 12:00 - 13:00, GymH	Wessel-Therhorn D.
Gymnastik (Theorie) - Lehramt III - Sti [GyTh] Vorlesung; 1 SWS; Mo, 13:00 - 14:00, S 3	Wessel-Therhorn D.
Gymnastik - Lehramt III - Stu Gruppe 1 [Gym] Übung; 1 SWS; Do, 10:00 - 11:00, GymH	Gentz D.

Gymnastik - Lehramt III - Stu Gruppe 2 [Gym] Übung; 1 SWS; Fr, 8:00 - 9:00, GymH	Gentz D.
Gymnastik (Theorie) - Lehramt III - Stu [GyTh] Vorlesung; 1 SWS; Mi, 12:00 - 13:00, S 3	Gentz D.
Gymnastik - Magister - Sti/Stu [Gym] Übung; 2 SWS; Di, 13:00 - 14:00, GymH; Mi, 11:00 - 12:00, GymH	Wessel-Therhorn D.
Gymnastik - freiwillige Übungsstunden [FÜGym] LV; 5 SWS; Mo, 8:00 - 9:00, 15:00 - 16:00, GymH; Mi, 14:00 - 15:00, GymH; Fr, 13:00 - 15:00, GymH	N.N.

Didaktik Handball

Handball - Diplom III - Sti [Hb] Übung; 2 SWS; Di, Mi, 14:00 - 15:00, SH	Hinkel M.
Handball - Diplom III - Stu [Hb] Übung; 2 SWS; Mi, 15:00 - 16:00, SH; Do, 10:00 - 11:00, SH	Hinkel M.
Handball Schwerpunkt - Diplom - (Hauptstudium) [HbSt] Übung; 2 SWS; Do, 13:00 - 14:00, SH; Do, 14:00 - 15:00, AR	Hinkel M.
Handball - Lehramt I - Sti Gruppe 1 [Hb] Übung; 2 SWS; Di, 13:00 - 14:00, SH; Do, 9:00 - 10:00, SH	Hinkel M.
Handball - Lehramt I - Sti Gruppe 2 [Hb] Übung; 2 SWS; Di, 12:00 - 13:00, SH; Do, 8:00 - 9:00, SH	Hinkel M.
Handball - Lehramt I - Stu Gruppe 1 [Hb] Übung; 2 SWS; Di, 11:00 - 12:00, SH; Mi, 16:00 - 17:00, SH	Hinkel M.
Handball - Lehramt I - Stu Gruppe 2 [Hb] Übung; 2 SWS; Mi, 13:00 - 14:00, SH; Do, 11:00 - 12:00, SH	Hinkel M.
Handball - freiwillige Übungsstunden [FÜHb] LV; 5 SWS; Mo, 13:00 - 15:00, SH; Do, 12:00 - 13:00, 15:00 - 16:00, SH; Fr, 13:00 - 14:00, SH	N.N.

Didaktik Leichtathletik

Leichtathletik - Diplom III - Sti Gruppe 1 [La] Übung; 2 SWS; Di, 12:00 - 13:00, GH; Do, 10:00 - 11:00, GH	Swoboda H.
Leichtathletik - Diplom III - Sti Gruppe 2 [La] Übung; 2 SWS; Di, 9:00 - 10:00, GH; Mi, 8:00 - 9:00, GH	Swoboda H.
Leichtathletik - Diplom III - Stu Gruppe 1 [La] Übung; 2 SWS; Mo, 16:00 - 17:00, GH; Di, 8:00 - 9:00, GH	Swoboda H.
Leichtathletik - Diplom III - Stu Gruppe 2 [La] Übung; 2 SWS; Mo, 13:00 - 14:00, GH; Do, 11:00 - 12:00, GH	Swoboda H.
Leichtathletik - Lehramt III - Sti [La] Übung; 2 SWS; Mo, 14:00 - 15:00, GH; Do, 9:00 - 10:00, GH	Swoboda H.
Leichtathletik - Lehramt III - Stu Gruppe 1 [La] Übung; 2 SWS; Mi, 9:00 - 10:00, GH; Do, 8:00 - 9:00, GH	Swoboda H.
Leichtathletik - Lehramt III - Stu Gruppe 2 [La] Übung; 2 SWS; Di, 13:00 - 14:00, GH; Do, 12:00 - 13:00, GH	Swoboda H.
Leichtathletik Theorie - Lehramt III [LaTh] Vorlesung; 1 SWS; Di, 9:00 - 10:00, S 2	Augustin D.
Leichtathletik Schwerpunktfach - Lehramt, Theorie [SFLa] Vorlesung; 2 SWS; Leichtathletik im Schüleralter; Do, 9:00 - 11:00, SrGH	N.N.
Leichtathletik freiwillige Übungsstunden [LaFÜ] LV; 2 SWS; Mo, 15:00 - 16:00, GH; Di, 14:00 - 15:00, GH	N.N.

Didaktik Rettungslehre

Rettungslehre - Sti/Stu [Rleh]

Findeisen K.-H.

Übung; 1 SWS; Mi, 11:00 - 12:00, Bad

Rettungslehre - Sti/Stu [Rleh]

Findeisen K.-H.

Übung; 1 SWS; Do, 10:00 - 11:00, Bad

Didaktik Schwimmen

Schwimmen - Diplom I - Sti Gruppe 1 [Sw]

Freitag W.

Übung; 2 SWS; Mi, 9:00 - 10:00, Bad; Fr, 8:00 - 9:00, Bad

Schwimmen - Diplom I - Sti Gruppe 2 [Sw]

Freitag W.

Übung; 2 SWS; Mi, 8:00 - 9:00, Bad; Do, 11:00 - 12:00, Bad

Schwimmen - Diplom I - Stu Gruppe 1 [Sw]

Findeisen K.-H.

Übung; 2 SWS; Mo, Mi, 12:00 - 13:00, Bad

Schwimmen - Diplom I - Stu Gruppe 2 [Sw]

Findeisen K.-H.

Übung; 2 SWS; Mi, 13:00 - 14:00, Bad; Do, 9:00 - 10:00, Bad

Schwimmen - Magister [Sw]

Freitag W.

Übung; 2 SWS; Mi, 10:00 - 11:00, Bad; Fr, 9:00 - 10:00, Bad

Schwimmen freiwillige Übungsstunden [FÜSw]

N.N.

LV; 6 SWS; Mo, 9:00 - 11:00, Bad; Di, 9:00 - 10:00, Bad; Mi, Do, 14:00 - 15:00, Bad; Fr, 10:00 - 11:00, Bad

Schwimmen Schwerpunktthema (Theorie) - Diplom VII [SwSt]

Findeisen K.-H.

Vorlesung; 1 SWS; Di, 12:00 - 13:00, AR

Schwimmen Schwerpunktthema - Diplom VII [SwSt]

Findeisen K.-H.

Übung; 2 SWS; Di, 13:00 - 14:00, Bad; Do, 8:00 - 9:00, Bad

Didaktik Volleyball

Volleyball - Diplom III - Sti Gruppe 1 [Vb]

Scholl H.

Übung; 2 SWS; Mo, 13:00 - 14:00, MzH; Di, 9:00 - 10:00, MzH

Volleyball - Diplom III - Sti Gruppe 2 [Vb]

Scholl H.

Übung; 2 SWS; Di, 11:00 - 12:00, MzH; Do, 10:00 - 11:00, MzH

Volleyball - Diplom III - Stu Gruppe 1 [Vb]

Scholl H.

Übung; 2 SWS; Mo, 11:00 - 12:00, MzH; Mi, 13:00 - 14:00, MzH

Volleyball - Diplom III - Stu Gruppe 2 [Vb]

Scholl H.

Übung; 2 SWS; Di, 14:00 - 15:00, MzH; Mi, 12:00 - 13:00, MzH

Volleyball Schwerpunkt - Diplom (Hauptstudium) [VbSt]

Scholl H.

Übung; 2 SWS; Do, 13:00 - 15:00, MzH

Volleyball - Lehramt III - Sti [Vb]

Scholl H.

Übung; 1 SWS; Mo, 10:00 - 11:00, MzH

Volleyball - Lehramt III - Stu Gruppe 1 [Vb]

Scholl H.

Übung; 1 SWS; Do, 9:00 - 10:00, MzH

Volleyball - Lehramt III - Stu Gruppe 2 [Vb]

Scholl H.

Übung; 1 SWS; Mi, 10:00 - 11:00, MzH

Volleyball (Theorie) - Lehramt III - Sti/Stu [Vb]

Scholl H.

Übung; 1 SWS; Di, 12:00 - 13:00, S 2

Volleyball freiwillige Übungsstunden

N.N.

LV; 5 SWS; Mo, 12:00 - 13:00, MzH; Di, 12:00 - 14:00, MzH; Mi, 11:00 - 12:00, MzH; Do, 8:00 - 9:00, MzH

Studienschwerpunkte (Diplom)

Freizeitsport

Übungen

- Lehrpraktische Übungen [FzLü] Ott F.
 Übung; 2 SWS; Zeit/Ort n.V.
- Klassischer und moderner Tanz [FzTz] Wessel-Therhorn D.
 Übung; 1 SWS; Mo, 11:00 - 12:00, GymH
- Tanz [FzTz] Gentz D.
 Übung; 1 SWS; Do, 9:00 - 10:00, GymH

Vorlesungen mit Übungen

- Bewegungsregulation im Tennis [FzKt] Ott F.
 Vorlesung mit Übung; 2 SWS; Mo, 12:00 - 13:00, SrGH; Mi, 13:00 - 14:00, SrGH; Die Veranstaltungen finden nach Bedarf auch in der GH - Großen Halle - statt.

Vorlesungen

- Gleitsportarten im Schnee - bewegungstheoretische und Ott F.
 didaktisch-methodische Aspekte [FzSk]; Vorlesung; 1 SWS; Mo, 13:00 - Burger R.
 14:00, S 2

Seminare

- Sport und Gesundheit - alternative Reflexionen aus soziologischer und Messing M.
 medizinischer Sicht [SeFz]; Seminar; 2 SWS; (bevorzugt für den Ulmer H.-V.
 Studienschwerpunkt Freizeitsport und Wirtschaftspädagogen); Mi, 10:00 -
 12:00, S 3

Projekt

- Aktivprogramme im Rahmen des Eventmarketing (Planung, Organisation und Ott F.
 Durchführung) [FzPj]; Projektseminar; 2 SWS; Mi, 8:00 - 10:00, SrGH

Exkursion

- Gleitsportarten im Schnee Ott F.
 Exkursion; 3 SWS; März 2004 Burger R.

Praktikum

- Praktikum in ausgewählten Institutionen des Freizeitsports (Genehmigung Ott F.
 durch den Leiter des SSP erforderlich); 80 Stunden (Einzelnachweis
 erforderlich); Praktikum; Zeit/Ort n.V.

Leistungssport

Übungen

- Veränderungsmessung: Einzelfallstatistik [LsVä] Scholl H.
 Übung; 1 SWS; Do, 11:00 - 12:00, CMzH

Vorlesungen

- Sportmedizin III: Internistische Sportmedizin [VMe 3] Lachtermann E.
 Vorlesung; 1 SWS; Do, 8:00 - 9:00, S 3
- Sportmedizin IV (Hauptstudium), zugleich: Gebiete der Sportmedizin (3.6.2 Jung K.
 LH) [VMe 4]; Vorlesung; 1 SWS; Ernährung (Wahlpflichtveranstaltung
 Studienschwerpunkt Leistungssport); Do, 12:00 - 13:00, S 2

Talentförderung und Talentsichtung [LsFö] Vorlesung; 2 SWS; Do, 9:00 - 11:00, S 3; und Sondertermine nach Absprache	Freitag W. Gastdozenten
Trainings- und bewegungswissenschaftliche Aspekte des Leistungssports [LsTB]; Vorlesung; 2 SWS; Di, 15:00 - 17:00, S 3	Letzelter M. Gastdozenten
Seminar/Projekt (verbindlich mit Leistungsnachweis) Zum Training konditioneller und koordinativer Komponenten der sportlichen Leistung [LsSe]; Seminar; 2 SWS; Mo, 14:00 - 16:00, SrGH	Augustin D.
Lehrpraktische Übungen Hospitationen bei ausgewählten Trainern des Leistungssports LV; 3 SWS; (Genehmigung durch den Leiter des Studienschwerpunktes erforderlich); Zeit/Ort n.V.	Augustin D.
Praktikum Praktikum in ausgewählten Institutionen des Leistungssports Praktikum; (Genehmigung durch den Leiter des Studienschwerpunktes erforderlich); 80 Stunden (Einzelnachweise erforderlich)	Augustin D.
Prävention und Rehabilitation	
Übungen (wahlweise 1 aus den folgenden 3 Veranstaltungen)	
Aquatraining in der Rehabilitation Übung; 1 SWS; Do, 12:00 - 13:00, Bad	Gentz D. Schumann-Schmid B.
Körperwahrnehmung [PRKw] Übung; 1 SWS; Mo, 11:00 - 12:00, FS	Schumann-Schmid B.
Rückenschule [PRRs] Übung; 1 SWS; Mo, 10:00 - 11:00, FS	Schumann-Schmid B.
Vorlesungen	
Bewegung und Training als Therapie bei chronischen Krankheiten I [PRCh] Vorlesung; 1 SWS; Mi, 8:00 - 9:00, S 3	Jung K.
Bewegung und Training als Therapie bei chronischen Krankheiten II [PRCh] Vorlesung; 1 SWS; Di, 10:00 - 11:00, S 3	Jung K. Lowis H.
Bewegung und Training als Therapie nach Verletzungen und Operationen [PRBT]; Vorlesung; 0,5 SWS; Zeit/Ort n.V.	Rompe J.D.
Organisatorische Grundlagen Vorlesung; 1 SWS; Do, 9:00 - 10:00, AR	Schumann-Schmid B.
Seminare	
Ambulante kardiale Rehabilitation [PRSe] Seminar; 2 SWS; Di, 14:00 - 16:00, AR	Jung K.
Projekt	
Evaluation und Effektivitätskontrolle orthopädischer Therapien [PRSe] Projektseminar; 2 SWS; Mi, 11:00 - 13:00, AR	Gottwald A. Knappmann J.
Lehrpraktische Übungen	
Rehabilitation in der Inneren Medizin Übung; 0,5 SWS; Mi, 9:00 - 10:00, S 3; 1,5 SWS Praxis Z.u.O.n.V.	Schumann-Schmid B.

Praktika

Sportmedizinisches Praktikum der inneren Medizin Praktikum; 3 SWS; Di, 11:00 - 12:00, RSM; Do, 10:00 - 12:00, RSM	Jung K. Lachtermann E.
Sportmedizinisches Praktikum der Orthopädie Praktikum; 1 SWS; Offenbach und Mainz, mittwochnachmittags	Gebel R.

Schwerpunktfächer (Lehramt)**Vorlesungen**

Schwerpunktfach Sportspiele - Lehramt [SFSp] Vorlesung; 2 SWS; Mi, 11:00 - 13:00, R 100	Letzelter H.
Leichtathletik Schwerpunktfach - Lehramt, Theorie [SFLa] Vorlesung; 2 SWS; Leichtathletik im Schüleralter; Do, 9:00 - 11:00, SrGH	N.N.
Schwimmen Schwerpunktfach Theorie - Lehramt [SFSw] Vorlesung; 1 SWS; Fr, 11:00 - 12:00, AR	Freitag W.

Kolloquium

Kolloquium für Examenskandidaten [KoSw] Kolloquium; 1 SWS; Zeit/Ort n.V.	Freitag W.
---	------------

Integrierte Ausbildung

Schwimmen Schwerpunktfach - Lehramt [SFSw] Übung; 3 SWS; Do, 13:00 - 14:00, Bad; Fr, 12:00 - 14:00, Bad	Freitag W.
--	------------

Wahlpflichtfächer

Didaktik Badminton - Diplom I [Bm] Übung; 2 SWS; Di, 15:00 - 17:00, SH	Bürckbüchler A.
Didaktik Behindertensport - Diplom III [Bhsp] Übung; 2 SWS; erst ab Diplom III (siehe Zulassungsvoraussetzungen); Di, 15:00 - 17:00, MzH; nach Absprache: Theorie im Seminarraum Große Halle	Schumann-Schmid B.
Didaktik Golf [Golf] Übung; 1 SWS; Voraussetzung für die Praxisveranstaltung im SS 2004; Di, 17:00 - 18:00, S 3	Letzelter H.
Didaktik des Fitness-Trainings - Diplom III - Sti Gruppe 1 Übung; 2 SWS; Fr, 8:00 - 10:00, MzH	Steinmann W.
Didaktik des Fitness-Trainings - Diplom III - Sti Gruppe 2 [Fitn] Übung; 2 SWS; Do, 11:00 - 13:00, MzH	Steinmann W.
Didaktik des Fitness-Trainings - Diplom III - Stu Gruppe 1 [Fitn] Übung; 2 SWS; Fr, 11:00 - 13:00, MzH	Eggers R.
Didaktik des Fitness-Trainings - Diplom III - Stu Gruppe 2 [Fitn] Übung; 2 SWS; Mi, 8:00 - 10:00, MzH	Steinmann W.
Didaktik des Seniorensports - Diplom III [Seni] Übung; 2 SWS; Mi, 10:00 - 12:00, SrGH	Schumann-Schmid B.
Didaktik Skifahren [Ski] Kurs; 1 SWS; Mo, 15:00 - 16:00, S 1	Findeisen K.-H.
Didaktik Tennis - Diplom III [Tenn] Übung; 2 SWS; Mi, 10:00 - 12:00, GH	Ott F.
Didaktik Tischtennis - Diplom III Übung; 2 SWS; Mi, 10:00 - 12:00, TTRre	Bauer V.
Didaktik Trampolin und Wasserspringen - Diplom I [Tram] Übung; 2 SWS; Mo, 13:00 - 14:00, Bad; Di, 10:00 - 11:00, MzH	Findeisen K.-H.

Zusatzfächer

Didaktik Badminton - Magister und Lehramt [Bm]
Übung; 2 SWS; Mo, 15:00 - 17:00, SH

Raschig B.

Didaktik Tennis - Magister und Lehramt
Übung; 2 SWS; Di, 10:00 - 12:00, GH

Swoboda H.

Kurse

Didaktik Skifahren [Ski]
Kurs; 1 SWS; Mo, 15:00 - 16:00, S 1

Findeisen K.-H.

Allgemeiner Hochschulsport

Das folgende Programm kann noch erweitert und bezüglich einzelner Veranstaltungen geändert werden, da mit der Durchführung überwiegend Honorarkräfte betraut sind.

Das endgültige Programm wird in einem eigenen Programmheft eine Woche vor Vorlesungsbeginn veröffentlicht. Dieses Heft ist unentgeltlich im AHS-Büro erhältlich. Zudem erfolgt die Bekanntgabe über Aushänge in den Schaukästen (Eingang Neue Mensa, Uni-Bibliothek, Druckerei, Uniklinik Haupteingang und im Torbogen des Haupteinganges der Uni), sowie im Internet unter der folgenden Adresse:

<http://www.ahs.uni-mainz.de>

Weiter Auskünfte erteilt das AHS-Büro: Mo-Fr 9-12, Mo und Di 18-20 Uhr Tel.: 39-2 35 96

Die Teilnahme am Programm des Allgemeinen Hochschulsports ist für Studierende der Universität Mainz kostenlos; die Studierenden benötigen nur ihren Studierendenausweis der Uni Mainz. Bedienstete zahlen gemäß Weisung des Ministeriums A 8,- je Semester. Bedienstete benötigen einen Sportausweis. Ausweise und Auskünfte im AHS-Büro während der o.g. Sprechzeiten.

In den Sportarten, in denen Deutsche Hochschulmeisterschaften ausgetragen werden, sollten sich qualifizierte Leistungssportler/innen der Universität umgehend im Geschäftszimmer melden, bzw. an den entsprechenden Trainingsstunden teilnehmen.

Die vorhandene Kapazität der Sportstätten lässt nur im geringen Maß zu, dass in eigener Regie von Kleingruppen noch Sport getrieben werden kann. Wir empfehlen daher dringend, dass sich solche Interessengruppen bereits im vorhergehenden Semester beim AHS anmelden.

Abkürzungen

D,H = Damen, Herren

A,G,F = Anfänger, Geübte, Fortgeschrittene

LG = Leistungsgruppe

W = Weiterbildungsangebote

LM = Stunden, in denen eine lehrmethodische Ausbildung möglich ist (für Sportstudenten)

a = angeleitete Gruppe

b = betreute Gruppe

l = Lerngruppe

AMs = Alter Musiksaal

ATM = Atrium max.: Großer Saal der alten Mensa

BP = Baseballplatz (Gonsenheim)

Bad = Schwimmhalle

FR = Fitnessraum

FS = Fechtsaal

GH = Große Halle (Leichtathletik)

GymH = Gymnastikhalle (Doppelhalle oben rechts)

HS 2 = Hörsaal 2 des Fachbereichs Sport

HS 11 = Hörsaal 11 in der alten Mensa)

KR = Kraftraum

MRG = Mainzer Ruder-Gesellschaft

MzH = Mehrzweckhalle (Doppelhalle oben links)

SH = Spielhalle

Sta = Stadion

TPA = Tennisplätze 11/12
 TPK = Tennisplätze 13/14
 TTRre/li= Tischtennisräume rechts und links
 TuH1+2 = Turnhallen (Doppelhalle unten)
 Pulv = Straße am „Pulverturm“ 13, 3. Stock, Raum 03 225

AHS-Programm vom 28. Oktober 2002 bis 21. Februar 2003

Disc-Golf Kiesling H.
 LV; Sa, 15:00 - 17:00, Raum n.V.; Parcours im Volkspark
 Fitnessstraing (kostenpflichtig) D/H - A-LG - a/l Otto H.
 LV; Fr, 17:00 - 18:00, FR
 Massage Menzer F.
 LV; Mo, 18:30 - 20:00, TTRli; Bitte Aushänge beachten

Aerobic

Das Abkürzungsverzeichnis finden Sie unter allgemeinen Hinweisen zum Hochschulsport.

Aerobic Iron Moves - D/H - G - a Mertens K.
 LV; Anmeldung in der 1. Stunde erforderlich; Mo, 20:45 - 21:30, FS
 Aerobic D/H - G - a Gottwald Y.
Hellwich K.
 LV; Anmeldung in der 1. Stunde erforderlich; Di, 18:30 - 19:15, FS
 Aerobic D/H - A - a Flommersfeld J.
Zehm S.
 LV; Anmeldung in der 1. Stunde erforderlich; Mi, 15:30 - 16:15, FS
 Aerobic D/H - A - a Flommersfeld J.
 LV; Anmeldung in der 1. Stunde erforderlich; Do, 15:15 - 16:00, FS
 Aerobic D/H - G - a Lamneck C.
 LV; Anmeldung in der 1. Stunde erforderlich; Fr, 19:15 - 20:00, FS
 Aerobic D/H - G - a Fischer A.-K.
Rauen S.
 LV; Anmeldung in der 1. Stunde erforderlich; Sa, 10:30 - 11:15, FS
 Aerobic Bodystyling - D/H - G - a Gottwald Y.
Hellwich K.
 LV; Anmeldung in der 1. Stunde erforderlich; Di, 19:15 - 20:00, FS
 Aerobic Bodystyling - D/H - A - a Flommersfeld J.
Zehm S.
 LV; Anmeldung in der 1. Stunde erforderlich; Mi, 16:15 - 17:00, FS
 Aerobic Iron Moves - D/H - G - a Dorner K.
 LV; Anmeldung in der 1. Stunde erforderlich; Do, 16:45 - 17:30, FS
 Aerobic Bodystyling - D/H - G - a Lamneck C.
 LV; Anmeldung in der 1. Stunde erforderlich; Fr, 20:00 - 20:45, FS
 Aerobic Bodystyling - D/H - G - a Fischer A.-K.
Rauen S.
 LV; Anmeldung in der 1. Stunde erforderlich; Sa, 11:15 - 12:00, FS
 Aerobic Step-Aerobic - D/H - A - a Heyl F.
 LV; Anmeldung in der 1. Stunde erforderlich; Di, 16:15 - 17:00, FS
 Aerobic Step-Aerobic - D/H - G - a Dorner K.
 LV; Anmeldung in der 1. Stunde erforderlich; Do, 16:00 - 16:45, FS
 Aerobic Trainer-Ausbildung - D/H - W - I Dorner K.
Lamneck C.
 LV; Anmeldung im AHS-Büro erforderlich; Do, 17:45 - 18:30, FS; Do, 18:30 - 19:30, S 3

Aikido

Das Abkürzungsverzeichnis finden Sie unter der allgemeinen Hinweisen zum Hochschulsport.

Aikido D/H - A/G/F - I	Kerz B.
LV; Di, 20:00 - 21:30, GymH	
Aikido D/H - A/G/F - I	Kerz B.
LV; Fr, 19:30 - 21:00, GymH	

Akrobatik

Das Abkürzungsverzeichnis finden Sie unter allgemeinen Hinweisen zum Hochschulsport.

Akrobatik D/H - A/F	Schulze C.
LV; Fr, 18:30 - 20:00, TuH	
Akrobatik D/H - A/G - W - I	Ferekidis I.
LV; Di, 20:00 - 21:30, TuH	
Akrobatik D/H - LG - W - I	Ferekidis I.
LV; Do, 20:00 - 21:30, TuH	
Akrobatik D/H - A/F/G/Lg - W - I	Schulze C.
LV; Fr, 20:00 - 21:30, TuH	

American Football

Das Abkürzungsverzeichnis finden Sie unter allgemeinen Hinweisen zum Hochschulsport.

American Football D/H - b	Baumann U.
LV; Mo, 17:00 - 20:00, Bp	
American Football D/H - b	Baumann U.
LV; Fr, 14:30 - 16:00, MzH	
Cheerleading (American Football) - D - b	Baumann A.
LV; Mi, 17:00 - 18:30, TTRre	

Aquafitness

Das Abkürzungsverzeichnis finden Sie unter allgemeinen Hinweisen zum Hochschulsport.

Aquafitness D/H - a	Pfeifer J.
LV; Di, 20:00 - 20:45, Bad	
Aquafitness D/H - a	Pfeifer J.
LV; Do, 16:00 - 16:45, Bad	

Ausdruckstanz

Das Abkürzungsverzeichnis finden Sie unter allgemeinen Hinweisen zum Hochschulsport.

Ausgleichsgymnastik

Das Abkürzungsverzeichnis finden Sie unter allgemeinen Hinweisen zum Hochschulsport.

Ausgleichsgymnastik D/H - a	Pahlke G.
LV; Mo, 17:00 - 17:45, FS	

Badminton

Das Abkürzungsverzeichnis finden Sie unter allgemeinen Hinweisen zum Hochschulsport.

Badminton D/H - F - I	Dane W.
LV; Anmeldung in der 1. Stunde erforderlich; Di, 20:00 - 21:30, SH	
Badminton D/H - A - W - I	Reinemann Th.
LV; Anmeldung in der 1. Stunde erforderlich; Do, 17:00 - 18:30, SH	
Badminton D/H - A / F	Eha J.
LV; Anmeldung in der 1. Stunde erforderlich; Sa, 14:00 - 15:30, MzH	
Badminton D/H - LG - I	Reinemann Th.
LV; Anmeldung in der 1. Stunde erforderlich; Do, 20:00 - 21:30, SH	

Ballett

Das Abkürzungsverzeichnis finden Sie unter allgemeinen Hinweisen zum Hochschulsport.

Ballett D/H - A - I

LV; Anmeldung in der 1. Stunde erforderlich; Mo, 17:45 - 19:15, FS

Markwick V.

Ballett D/H - F - I

LV; Mo, 19:15 - 20:45, FS

Markwick V.

Baseball/Softball

Das Abkürzungsverzeichnis finden Sie unter allgemeinen Hinweisen zum Hochschulsport.

Baseball / Softball D/H - I

LV; Fr, 18:30 - 20:00, MzH

Kothe R.

Basketball

Das Abkürzungsverzeichnis finden Sie unter allgemeinen Hinweisen zum Hochschulsport.

Basketball H - F/LG - I

LV; Mo, 18:30 - 20:00, SH

Schaper A.

Basketball H - F - I

LV; Mi, 18:30 - 20:00, SH

Schaper A.

Basketball D/H - A/G - b

LV; Mi, 18:30 - 20:00, MzH

Ermert M.

Basketball D/H - G/F - I

LV; Do, 17:00 - 18:30, MzH

Edele M.

Basketball D/H - F - b

LV; Fr, 16:15 - 17:45, MzH

Ermert M.

Basketball D/H - F - b

LV; Sa, 11:15 - 14:00, MzH

Jasinski P.

Bogenschießen

Das Abkürzungsverzeichnis finden Sie unter allgemeinen Hinweisen zum Hochschulsport.

Bogenschießen D/H - I

LV; Mo, 20:00 - 21:30, GH

Scholles J.

Bogenschießen D/H - I

LV; Mi, 20:00 - 21:30, GH

Hunger S.

Bogenschießen D/H - LG

LV; Mo, 18:30 - 20:00, GH

Lehmann R.

Circuittraining

Das Abkürzungsverzeichnis finden Sie unter allgemeinen Hinweisen zum Hochschulsport.

Circuittraining D/H - a

LV; Mo, 17:00 - 18:30, MzH

Schuberth E.

Circuittraing D/H - a

LV; Di, 18:30 - 20:00, MzH

Schuberth E.

Circuittraining D/H - a

LV; Do, 18:30 - 20:00, MzH

Abou-Warda E.

Fechten

Das Abkürzungsverzeichnis finden Sie unter allgemeinen Hinweisen zum Hochschulsport.

Fechten D/H - A/G - I

LV; Anmeldung in der 1. Stunde erforderlich; Do, 18:30 - 20:00, FS

Reitz M.

Fechten D/H - LG - I

LV; Do, 20:00 - 21:30, FS

Reitz M.

Fitnessstraining (an Geräten)

Das Abkürzungsverzeichnis finden Sie unter allgemeinen Hinweisen zum Hochschulsport.

Fitnessstraining (Einführungskurs) D/H - A - a/l LV; Anmeldung in der 1. Stunde erforderlich; Mo, 16:00 - 17:00, FR	Schaper A.
Fitnessstraining (kostenpflichtig)- D/H - A-LG - a/l LV; Mo, 20:00 - 21:00, FR	Otto H.
Fitnessstraining (kostenpflichtig) - D/H - A-LG - a/l LV; Di, 17:30 - 18:30, FR	Schuberth E.
Fitnessstraining (kostenpflichtig) D/H - A-LG - a/l LV; Anmeldung in der 1. Stunde erforderlich; Di, 20:15 - 21:15, FR	Schuberth E.
Fitnessstraining (kostenpflichtig) - D/H - A-Lg - a/l LV; Mi, 17:30 - 18:30, FR	Schaper A.
Fitnessstraining (kostenpflichtig) - D/H - A-LG - a/l LV; Do, 17:30 - 18:30, FR	Ferekidis I.

Fitnesssport

Das Abkürzungsverzeichnis finden Sie unter allgemeinen Hinweisen zum Hochschulsport.

Fitnesssport D/H ab ca. 35 - a LV; Di, 17:15 - 18:30, FS	Petter W.
Fitnesssport D/H ab ca. 35 - a LV; Mi, 17:00 - 18:30, FS	Barth H.

Fußball

Das Abkürzungsverzeichnis finden Sie unter allgemeinen Hinweisen zum Hochschulsport.

Fußball H - LG - I LV; Mo, 18:30 - 20:00, GH, Sta	Savvidis A.
Fußball H - F - I LV; Mi, 18:30 - 20:00, GH, Sta	Savvidis A.
Fußball D - A-LG - I LV; Mi, 20:00 - 21:30, GH, Sta	Schmelich H.

Gerätturnen

Das Abkürzungsverzeichnis finden Sie unter allgemeinen Hinweisen zum Hochschulsport.

Gerätturnen D/H - A-LG - W - I LV; Di, 18:30 - 20:00, TuH	Ferekidis I. Hartmann F.
Gerätturnen D/H - W - I LV; Mi, 18:00 - 19:00, TuH	Schaubert S.
Gerätturnen D/H - A-LG - W - I LV; Do, 18:30 - 20:00, TuH	Ferekidis I. Hartmann F.
Gerätturnen D/H - LG - W - I LV; Mi, 19:15 - 20:00, TuH	Otto H.
Gerätturnen D/H - LG - W - I LV; Do, 19:15 - 20:00, TuH	Otto H.

Gesellschaftstanz

Das Abkürzungsverzeichnis finden Sie unter allgemeinen Hinweisen zum Hochschulsport.

Gesellschaftstanz D/H - Bedienstete - I LV; Mo, 17:15 - 18:00, Raum n.V.; linke Aula	Dyck J.
Gesellschaftstanz D/H - A1 - I LV; Mo, 18:00 - 18:45, Raum n.V.; Linke Aula	Dyck J.

Gesellschaftstanz D/H - A2 - I LV; Mo, 18:45 - 19:30, Raum n.V.; linke Aula	Dyck J.
Gesellschaftstanz D/H - F1 - I LV; Mo, 19:30 - 20:15, Raum n.V.; linke Aula	Dyck J.
Gesellschaftstanz D/H - LG - I LV; Mo, 20:15 - 21:00, Raum n.V.; linke Aula	Dyck J.

Handball

Das Abkürzungsverzeichnis finden Sie unter allgemeinen Hinweisen zum Hochschulsport.

Handball D/H - A/G - a/I LV; Mo, 17:00 - 18:30, SH	Sikora P.
Handball H - A/G/F - a/I LV; Mo, 20:00 - 21:30, SH	Wetterling A.

Hockey

Das Abkürzungsverzeichnis finden Sie unter allgemeinen Hinweisen zum Hochschulsport.

Hockey D/H - I LV; Mi, 20:00 - 21:30, SH	Rappenecker J.
---	----------------

Jazztanz

Das Abkürzungsverzeichnis finden Sie unter allgemeinen Hinweisen zum Hochschulsport.

Jazztanz D/H - A - I LV; Anmeldung erforderlich; Di, 17:00 - 18:30, GymH	Rieke I.
Jazztanz D/H - LG - W - I LV; Anmeldung erforderlich; Mi, 19:00 - 20:00, GymH	Wessel-Therhorn D. Buß G.
Jazztanz D/H - F - I LV; Do, 17:00 - 18:30, GymH	Buß G.

Jobudo

Das Abkürzungsverzeichnis finden Sie unter allgemeinen Hinweisen zum Hochschulsport.

Jobudo D/H - A/G/F - I LV; Fr, 18:00 - 19:30, GymH	Kerz B.
---	---------

Jonglieren

Das Abkürzungsverzeichnis finden Sie unter allgemeinen Hinweisen zum Hochschulsport.

Jonglieren D/H - I LV; Mi, 19:00 - 21:15, TuH	Daub D.
--	---------

Judo

Das Abkürzungsverzeichnis finden Sie unter allgemeinen Hinweisen zum Hochschulsport.

Judo D/H - A/G - I LV; Mo, 17:00 - 18:30, GymH	Grautegein A.
Judo D/H - A/G/F/LG - I LV; Mo, 18:30 - 20:00, GymH	Grautegein A.

Ju Jutsu

Das Abkürzungsverzeichnis finden Sie unter allgemeinen Hinweisen zum Hochschulsport.

Ju-Jutsu D/H - F - I LV; Mo, 18:30 - 20:00, GymH	Böhmler O.
Ju-Jutsu D/H - A - I LV; Anmeldung erforderlich; Do, 18:30 - 20:00, GymH	Reichert I. Hänel J.

Kanupolo

Das Abkürzungsverzeichnis finden Sie unter allgemeinen Hinweisen zum Hochschulsport

Kanupolo D/H - A/G - I

LV; Mi, 18:30 - 20:00, Bad

Hartmann R.

Karate

Das Abkürzungsverzeichnis finden Sie unter allgemeinen Hinweisen zum Hochschulsport.

Karate D/H - A/G/F - I

LV; Di, 20:00 - 21:30, MzH

Schleis E.

Karate D/H - A/G/F - I

LV; Do, 20:00 - 21:30, GymH

Schleis E.

Kendo

Das Abkürzungsverzeichnis finden Sie unter allgemeinen Hinweisen zum Hochschulsport.

Kendo D/H - F - I

LV; Di, 18:30 - 20:00, TTRre, TTRli

von Cube R.

Kendo D/H - LG - I

LV; Anmeldung erforderlich; Mi, 18:30 - 20:00, FS

Jähne F.

Kendo D/H - A/G - a

LV; Do, 17:00 - 18:30, TTRre

Höll A.A.

Kendo D/H - A/G/F - a

LV; Fr, 17:45 - 19:15, FS

Kuhlmann K.

Kendo D/H - LG - I

LV; Sa, 13:30 - 15:30, FS

Jähne F.

Konditionstraining/Skigymnastik

Das Abkürzungsverzeichnis finden Sie unter allgemeinen Hinweisen zum Hochschulsport.

Konditionstraining/Skigymnastik D/H - A-LG - a

LV; Di, 18:30 - 19:15, SH

Abou-Warda E.

Konditionstraining/Skigymnastik D/H - A-LG - a

LV; Di, 19:15 - 20:00, SH

Beinhauer H.

Konditionstraining/Skigymnastik D/H - A-LG - W - a/I

LV; Mi, 17:00 - 17:45, MzH

Savvidis A.

Konditionstraining/Skigymnastik D/H - A-LG - a

LV; Mi, 17:45 - 18:30, MzH

Dyck J.

Konditionstraining/Skigymnastik D/H - A-LG - a

LV; Do, 18:30 - 19:15, SH

Dorn A.

Konditionstraining/Skigymnastik D/H - A-LG - a

LV; Do, 19:15 - 20:00, SH

Savvidis A.

Konditionstraining/Skigymnastik D/H - A-LG - a

LV; Fr, 17:45 - 18:30, MzH

Oehme B.

Konditionstraining/Skigymnastik D/H - A-LG - a

LV; Sa, 11:15 - 12:00, SH

N.N.

Krafttraining

Das Abkürzungsverzeichnis finden Sie unter allgemeinen Hinweisen zum Hochschulsport.

Krafttraining D/H - A-LG - b

LV; Mo, 17:00 - 18:30, KR

Köster T.

Krafttraining D/H - A-LG - b

LV; Mo, 20:00 - 21:30, KR

Schöpe H.-J.

Krafttrainig D/H - A-LG - a/I
LV; Mi, 17:00 - 18:30, KR

Harms J.

Krafttraining D/H - A-LG - b
LV; Mi, 18:30 - 20:45, KR

Franke J.

Krafttraining D/H - A-LG - b
LV; Fr, 15:00 - 16:30, KR

Köster T.

Lauftreff

Das Abkürzungsverzeichnis finden Sie unter allgemeinen Hinweisen zum Hochschulsport.

Lauftreff D/H - b

Beinhauer H.

LV; So, 10:00 - 11:00, Raum n.V.; Treffpunkt Gonsenheimer Wald

Leichtathletik

Das Abkürzungsverzeichnis finden Sie unter allgemeinen Hinweisen zum Hochschulsport.

Leichtathletik D/H - I

Schaper A.

LV; Mo, 17:10 - 18:25, GH

Modernes Sportkarate

Das Abkürzungsverzeichnis finden Sie unter allgemeinen Hinweisen zum Hochschulsport.

Modernes Sportkarate D/H - I

Skronn R.

LV; Di, 20:00 - 21:30, GymH

Modernes Sportkarate D/H - I

Steinkönig U.

LV; Fr, 20:00 - 21:30, MzH

Reiten

Das Abkürzungsverzeichnis finden Sie unter allgemeinen Hinweisen zum Hochschulsport.

Rettungsschwimmen

Das Abkürzungsverzeichnis finden Sie unter allgemeinen Hinweisen zum Hochschulsport.

Rettungsschwimmen D/H - I

Lehmann Th.

LV; Di, 20:45 - 21:30, Bad

Zocher H.

Rock'n Roll

Das Abkürzungsverzeichnis finden Sie unter allgemeinen Hinweisen zum Hochschulsport.

Rock'n Roll D/H - A/G/F - a/I

Kröninger B.

LV; Di, 18:30 - 20:00, GymH

Rollstuhlsport

Das Abkürzungsverzeichnis finden Sie unter allgemeinen Hinweisen zum Hochschulsport.

Rollstuhlsport D/H - a/I

Sauerwein-Graetz K.

LV; Fr, 17:00 - 18:30, SH

Rudern

Das Abkürzungsverzeichnis finden Sie unter allgemeinen Hinweisen zum Hochschulsport.

Rudern D/H - b

Walter A.

LV; So, 15:00 - 18:00, MRG

Rudern D/H - b

Winkler A.

LV; Di, 17:00 - 20:00, MRG

Rudern D/H - b

Eklund B.

LV; Fr, 17:00 - 20:00, MRG

Rugby

Das Abkürzungsverzeichnis finden Sie unter allgemeinen Hinweisen zum Hochschulsport.

Rugby H - I

Waldschmidt M.

LV; Mo, 20:00 - 21:30, GH, Sta

Schwimmen

Das Abkürzungsverzeichnis finden Sie unter allgemeinen Hinweisen zum Hochschulsport.

Schwimmen D/H - a/I

Schuberth E.

LV; Mo, 20:00 - 21:30, Bad

Bolla R.

Schwimmen D/H - a/I

Banihashemi A.

LV; Mi, 20:00 - 21:30, Bad

Bolla R.

Schwimmen D/H - a/I

Banihashemi A.

LV; Do, 18:30 - 20:00, Bad

Bolla R.

Schwimmen D/H - Technikschiung - I

Bolla R.

LV; Anmeldung in der 1. Stunde erforderlich; Do, 20:00 - 21:30, Bad

Sheth S.

Selbstverteidigung

Das Abkürzungsverzeichnis finden Sie unter allgemeinen Hinweisen zum Hochschulsport.

Selbstverteidigung D - A - I

Dane W.

LV; Veranstaltung nur für Frauen; Mo, 17:00 - 18:30, TTRre

Ferekidis I.

Selbstverteidigung D - F (Feste Trainingsgruppe) - I

Dane W.

LV; Veranstaltung nur für Frauen; Voraussetzung: A-Kurs-Besuch; Mo, 18:30

Ferekidis I.

- 20:00, TTRre

Sportklettern

Das Abkürzungsverzeichnis finden Sie unter allgemeinen Hinweisen zum Hochschulsport.

Sportklettern D/H - A/G/F - b

Schöpe H.-J.

LV; Anmeldung erforderlich; Mo, 20:00 - 21:30, KR

Sportklettern D/H - F - b

Stierhof Ph.

LV; Di, 20:00 - 21:30, TTRre

Sportklettern D/H - A - a/I

Huber S.

LV; Do, 18:30 - 20:00, TTRre

Sportklettern D/H - F - a/I

N.N.

LV; Do, 20:00 - 21:30, TTRre

Taekwondo

Das Abkürzungsverzeichnis finden Sie unter allgemeinen Hinweisen zum Hochschulsport.

Taekwondo D/H - I

N.N.

LV; Do, 20:00 - 21:30, MzH

Taekwondo D/H - I

Kleber J.

LV; Anmeldung erforderlich; Di, 20:00 - 21:30, FS

Tai-Chi

Das Abkürzungsverzeichnis finden Sie unter allgemeinen Hinweisen zum Hochschulsport.

Tai-Chi D/H - G/F - a/I

Huber O.

LV; Anmeldung erforderlich; Mi, 20:00 - 21:30, FS

Tai-Chi D/H - a/I

Ditt M.

LV; Anmeldung erforderlich; Di, 16:15 - 17:45, Raum n.V.; Pulverturm

Tai-Chi D/H - A/G/F - b

Handwerker K.

LV; Fr, 16:15 - 17:45, FS

Wushu D/H - a/I

Ditt M.

LV; Anmeldung erforderlich; Di, 17:45 - 19:15, Raum n.V.; Pulverturm

Tauchen

Das Abkürzungsverzeichnis finden Sie unter allgemeinen Hinweisen zum Hochschulsport.

Tauchen D/H - I

LV; Anmeldung in der 1. Stunde erforderlich; Mo, 18:30 - 20:00, Bad

Klisch N.
Paulus S.

Tauchen Theorie - D/H - I

LV; Mo, 20:30 - 21:30, S 2

Klisch N.
Paulus S.

Tischtennis

Das Abkürzungsverzeichnis finden Sie unter allgemeinen Hinweisen zum Hochschulsport.

Tischtennis D/H - A/G - a/l

LV; Mo, 20:00 - 21:30, TTRre, TTRli

Janz J.

Tischtennis D/H - F/LG - b

LV; Do, 20:00 - 21:30, SH

Janz J.

Trampolinspringen

Das Abkürzungsverzeichnis finden Sie unter allgemeinen Hinweisen zum Hochschulsport.

Trampolinspringen D/H - I

LV; Mi, 20:00 - 21:30, MzH

Vid M.

Trampolinspringen D/H - I

LV; Do, 20:00 - 21:30, MzH

Vid M.

Triathlon

Das Abkürzungsverzeichnis finden Sie unter allgemeinen Hinweisen zum Hochschulsport.

Triathlon D/H - b

LV; Mo, 18:30 - 20:00, KR

Fuchs B.

Triathlon D/H - b

LV; Lauf und Rad nach Vereinbarung

Laue T.

Triathlon D/H - I

LV; Di, 20:00 - 20:45, Bad

Laue T.

Ultimate-Frisbee

Das Abkürzungsverzeichnis finden Sie unter allgemeinen Hinweisen zum Hochschulsport.

Ultimate Frisbee D/H - A-LG - I

LV; Do, 20:00 - 21:30, GH

N.N.

Ultimate Frisbee D/H - A-LG - W - I

LV; Di, 20:00 - 21:30, GH

Karpowski H.

UW-Rugby

Das Abkürzungsverzeichnis finden Sie unter allgemeinen Hinweisen zum Hochschulsport.

Unterwasser-Rugby D/H - a/l

LV; Di, 17:45 - 19:00, Bad

Thimm S.

Volleyball

Das Abkürzungsverzeichnis finden Sie unter allgemeinen Hinweisen zum Hochschulsport.

Volleyball D/H - F - I

LV; Mo, 18:30 - 20:00, MzH

Schuberth E.

Volleyball D/H - LG - b

LV; Di, 17:00 - 18:30, MzH

Gehring Th.

Volleyball D/H - A/G - I/b

LV; Di, 17:00 - 18:30, SH

Schuberth E.
Malan Ch.

Volleyball D/H - A/G - b

LV; Mi, 17:00 - 18:30, SH

Malan Ch.

Volleyball D/H - F - I Holla M.
LV; Fr, 18:30 - 20:00, SH

Wasserspringen

Das Abkürzungsverzeichnis finden Sie unter allgemeinen Hinweisen zum Hochschulsport.
Wasserspringen D/H - A-LG - W - I Neuburger G.
LV; Di, 20:00 - 21:30, Bad

Wirbelsäulengymnastik

Das Abkürzungsverzeichnis finden Sie unter allgemeinen Hinweisen zum Hochschulsport.
Wirbelsäulengymnastik D/H - A/G - W - a Schuberth E.
LV; Di, 16:00 - 16:45, TTRre

Wirbelsäulengymnastik D ab 35 - A/G - a N.N.
LV; Anmeldung erforderlich; Di, 17:00 - 17:45, TTRre

Wirbelsäulengymnastik D/H - A/G - a Schnaubert S.
LV; Mi, 19:15 - 20:00, TTRli

Wirbelsäulengymnastik D, H ab 35 - A/G - W - a Otto H.
LV; Anmeldung erforderlich; Do, 12:15 - 13:00, FS

Wirbelsäulengymnastik D/H - A/G - a Dorn A.
LV; Anmeldung erforderlich; Do, 20:30 - 21:15, TTRli Pecht H.

Yoga

Das Abkürzungsverzeichnis finden Sie unter allgemeinen Hinweisen zum Hochschulsport.
Yoga D/H - A - I Schmitt R.
LV; Anmeldung erforderlich; Mi, 15:00 - 17:00, Hs 11

Yoga D/H - A - I Schmitt R.
LV; Mi, 17:30 - 19:30, Hs 11; Hs 11

Yoga D/H - G - I Möllmann M.
LV; Anmeldung erforderlich; Di, 16:15 - 17:45, Hs 11

Yoga D/H - A - I Möllmann M.
LV; Anmeldung erforderlich; Mo, 14:00 - 15:30, FS

Yoga D/H - F - I Schmitt R.
LV; Anmeldung erforderlich; Do, 18:00 - 20:00, SrGH

Ausbildungskurs: Spezialtrainer für Leichtathletik

Seit 1978 führt der Deutsche Leichtathletik-Verband im Auftrag des Auswärtigen Amtes (Bonn) in Zusammenarbeit mit dem Fachbereich Sport einen Ausbildungskurs 'Spezialtrainer für Leichtathletik' für ausländische Teilnehmer durch. Der Kurs beginnt jeweils am 1. Oktober eines Jahres und endet im Juli des folgenden Jahres.

Der 24. Studienkurs umfasst Teilnehmer aus folgenden Ländern:

Chile, Indonesien, Libanon, Ruanda, Senegal, Thailand, Togo, Tunesien. Zeit und Ort des folgenden Stundenplans werden zum 1. Oktober 2002 festgelegt.

Sachregister

Benutzen Sie das Sachregister des Hochschul-Informationssystems „UnivIS“ im Internet:

<http://univis.uni-mainz.de>

Dort geben Sie im Telefon- und E-Mail-Verzeichnis Ihren Suchbegriff in das Eingabefeld ein. Sie können schnell und aktuell nach Einrichtungen (z.B. um einen Ansprechpartner in einem Institut, Lehrstuhl oder in einer Klinik zu finden), nach Räumen, nach allgemeinen Einträgen (z.B. Notrufnummern, Telefonzentrale, Laboratorien) und auch nach bestimmten Personen suchen.

A

- Abdelhamid, Saleh 268, 283
 Abdullah, Walid 278, 316
 Abegunewardene, Nico 245, 285
 Abert, Konstantin 365, 369, 370, 380, 382
 Abou-Warda, Eyad 506, 707, 724, 727
 Aboub, Abdessalem 53
 Aboub, Abdesslem 141, 142, 149
 Achebach, Stefanie 577, 590
 Achenbach, Patrick 516, 522
 Achenbach, Tobias 245, 279
 Ackermann, Dieter 516, 520
 Ackermann, Lothar 611
 Ackermann, Ralf H. 295
 Adam, Adolf 166, 170
 Adam, Holger 545
 Adam, Klaus 21
 Adam, Klaus G. 41
 Adams, Erich 299
 Adamska, Magdalena 276
 Adamski, Edith 189
 Adell, Teresa 273
 Adrian, Hermann 115, 123, 513, 520, 526, 528, 529
 Adwan, Mahmoud 292
 Ahlers, Jürgen 266, 291, 328
 Ahlstick, Katja 365, 369
 Ahmann, Rolf 57, 478, 485, 491, 494, 495
 Ahrberg, Thorsten 707
 Ahrens, Barbara 628, 635, 644
 Ahrens, Ute 77, 85
 Akca, Erol 577, 590, 604, 605
 Al-Nawas, Bilal 242, 297, 335
 Alaoui Mhamdi, Mohammed 648, 649
 Alaoui, Mohammed 628, 635, 678, 679
 Albers, Eva-Maria 577, 588, 599
 Albert-Zerlik, Annette 167, 170, 174
 Albrecht, Barbara 573, 577, 584, 585
 Albrecht, Stefan 480, 485, 493
 Alessandri, Beat 245, 293
 Ali, Mahmud A. 245, 296
 Allard, Dirk 537, 544
 Allendorfer, Carsten 153
 Alt, Erwin O. 514, 520
 Alt, Kurt W. 323, 574, 590, 603, 604
 Altenhein, B. 600, 602
 Altenhein, Benjamin 577, 588, 600, 601
 Altenhein, Hans 480, 486
 Althenhöfer, Sebastian 533
 Althaus, Johanna 628, 635, 636
 Althaus, Werner 271
 Althoff, Jochen 130, 136, 439, 447, 465, 476
 Althoff, Susanne 245, 287
 Altmann, Angelika 32
 Altmayer, Gerlinde 408
 Altmeyer, Klaudia 519
 Altner, Helmut 90
 Amann, Konrad 480, 483
 Amberg, Bernhard 499, 500, 504, 508, 509, 510
 Amberg, Rainer 277
 Ambos, Robert 17, 610, 614, 622, 623, 625, 626
 Amekudji, K. Jacques 151, 155, 159
 Amelung, Petra 30
 Ament, Hermann 478, 482, 489
 Ammari, Zied 502, 504
 Anastasiadis, Athanasios 628, 635, 681, 682
 Anderhub, A. 125, 126
 Andersch, Claudia 377
 Andreae, Meinrat O. 48
 Andreas, Klaus 245, 285
 Andres, Dörte 628, 638, 642, 658, 659, 661, 662, 663
 Andres, Iris 521
 Andresen, Harro 138, 515, 521, 532
 Andrianne, René 441, 446
 Andrzejczak, Gabriele 427, 429
 Angelini, Chiara 141, 142, 150
 Anger, Tatjana 245, 298
 Angulo-Martinez, José Luis 141, 142, 150
 Annal Therese, Helen 537, 542
 Anneken, Christine 245, 298
 Ansoerge, Michael 245, 281
 Anton, Simone 228
 Antoniou-Lipfert, Patricia 276
 Antonova, Halyna 141, 142, 150
 Antony-Mayer, Ch. 537, 544, 545, 559
 Antunes, Cecilia 276
 Anyanwu, Rose-Juliet 388
 Anzenbacher, Arno 131, 165, 169, 176, 177
 Anzer, Christian 362, 368, 370, 380
 Apeldoorn, Felicitas 203
 Appel, Hannelore 32
 Appel, Michael 340, 345, 355, 357, 358
 Appel, Rosaria 346
 Appel, Waltraud 170
 Appeltrath, Silvia 424, 425, 426
 Arafef, Rami 577, 584
 Arend, Joachim 537, 547, 549, 570
 Arendes, Josef 17, 236, 272, 305, 306
 Arendes, Hans-Jürgen 117, 513, 522, 527, 530, 607
 Arenhövel, Hartmuth 513, 521, 524, 528
 Arndt, Oliver 543
 Arndt, Stefan 542
 Arneke, Barbara 693, 695
 Arneke, Borros 242, 286
 Arnold, Bernd-Peter 365, 374, 389, 390
 Arnold, Marianne 56
 Arnold-Fabian, Ulf 12, 228
 Arns, Jürgen 195, 210
 Arnsperger, Leopold 40
 Artelt, Sigrid 533, 542
 Artz, Markus 195, 205
 Arzheimer, Kai 17, 362, 368, 369, 379, 380
 Asche, Helmut 365
 Asmussen, Jenniver 161
 Assistenten 310, 311
 Atahi, Safiullah 291
 Atzpodin, W. 239
 Aubron, Jacques 628, 635, 638, 648, 658, 661, 662
 Auffermann, Frank 245, 295
 Augustin, Albert J. 268, 296
 Augustin, Dieter 702, 706, 710, 713, 714, 716, 719
 Aulenbacher, Kurt 516, 521, 522, 528
 Aulitzky, Walter 263, 285
 Aumann, Thomas 516, 520
 Aurer-Busch, Sigrid 25
 Aust, Friedhelm 703, 705, 706, 713, 714
 Austerstuhl, Frank 628, 637
 Awenius, Cornelia 126
 Axt, Corinna 483
 Azrak, Birguel 245, 298

B

- Baader, Peter 38
 Baader, Rudolph 589
 Bach, Karin 545
 Bach, Volker 90, 499, 500, 504, 509, 510, 532
 Bachmann, Thomas 693, 695
 Bachtadse, Margit 297
 Backe, Hartmut 17, 513, 522, 524, 529
 Badawia, Tarek 340, 345, 352, 354
 Badenhoop, Beate 245, 295
 Baeßler, Stefan 516, 520, 527
 Bahadir, Sebnem 632, 635, 679
 Bahlmann, Franz 239, 295, 332
 Bahmann, Aenne 585
 Bahr, Kerstin 270
 Bahr, Marie-Anna 277
 Baiersdörfer, Markus 546
 Bakalarczyk, Danuta 212
 Balbach, Angela 590
 Balestrini, Nassim 421, 425, 426, 431, 433
 Baliek, Daniela 693, 695
 Ballweg, Ottmar 192
 Balme, Christopher 122, 400, 408, 417
 Baltes, Helga 286
 Baltschun, Heidemarie 640
 Balz, Mathias 537, 542

- Balz-Geis, Elke 22
 Banerjee, Arun 451, 474, 608, 610, 614, 617, 619
 Banerjee, Mita 420, 421, 425, 426, 431, 433
 Bangs-Urban, Linda 693, 695
 Banihashemi, Asgar 702, 707, 729
 Banik, Nidhu Lal 543
 Bansbach, Steffi M. 207
 Banzo y Sáenz de Miera, Helga 628, 638, 666, 668
 Bär, Christian 27
 Bardeleben, Renate von 12, 116, 627, 636, 637, 651, 653, 656
 Barne, Stefan 628, 639, 666, 671
 Barner, Andreas 21
 Barreiros, Ana-Paula 245, 283
 Barrios, Miguel 362, 375, 393
 Bartenstein, Peter 12, 232, 280, 316, 317, 318, 557
 Barth, Hans 707, 725
 Barth, Willi 30
 Barth, Willy 421, 425, 432, 435
 Barthel, Verena 340, 344
 Barthelmann, Klaus Georg 502, 506, 511, 512
 Bartling, Hartwig 42, 52, 97, 190, 206, 212, 222, 223
 Bartmann, Martin 365, 371, 383
 Bartmann, Sylke 340, 345, 353, 354, 355
 Bartsch, Eckhard 536, 545, 547, 560, 561, 562, 566
 Bartsch, Hans-Joachim 109
 Bartsch, M. 125
 Bartsch, Thomas 615
 Basché, Thomas 115, 534, 545, 551, 552, 560, 561, 562
 Basenau, Sandra 28
 Bashaireh, Khaldoon 245, 293
 Bastelberger, Anke 270
 Bauer, Angela 537, 547, 548, 568
 Bauer, Dieter 707
 Bauer, Jörg 506
 Bauer, Julia 692, 695
 Bauer, Marline 171
 Bauer, Matthias 135, 402, 406, 410, 411, 412, 413
 Bauer, Rita 372, 373
 Bauer, Stefanie 141, 142, 146
 Bauer, Thomas 292
 Bauer, Ursula 301
 Bauer, Volker 704, 720
 Bauer, Wolfram 502, 504
 Bauermann, Thomas 280
 Bauerschmitz, Regina 32
 Baum, Detlev 341, 346
 Baum, Sigrid 34
 Bauman, Andreas 543
 Baumann, Andrea 723
 Baumann, Annett 707
 Baumann, Katharina 537, 544
 Baumann, L. 45
 Baumann, Lutz 340, 343, 344, 345, 348, 349
 Baumann, Thomas 383
 Baumann, Ulli 707, 723
 Baumann, Walter 263, 287
 Baumann, Wolfram 116, 122, 534, 545, 552, 561, 562
 Baumbusch, Monika 117
 Baumeister, Theofried 132, 165, 168, 173
 Bäumer, Mechthild 449, 450
 Bäumer-Schleinkofer, Anne 503
 Baumert, Silke 115
 Baumgart, Winfried 478, 484
 Baumgart-Pietsch, Anja 486
 Baumgärtner, Imma 208
 Baumgartner, Manuela 277
 Baur, Philipp 23, 573, 574
 Bausinger, Tobias 610, 614, 623
 Bauske, B.G. 658, 659, 660
 Bauß, Bruno 521
 Bayatti, Nadhim 272
 Baye, Yimam 472
 Bayer, Anja 537, 547, 549
 Bayer, Elke 245, 283
 Bayer, Peter 280
 Beck, Christian 339, 346, 354
 Beck, Günther 356
 Beck, Joachim 245, 285
 Beck, Klaus 133, 189, 190, 210, 220, 225, 226
 Beck, Michael 236, 286, 322, 323
 Beck, Otfried 243, 291
 Beck, Reinhard 515, 522
 Beck, Thomas 265, 295
 Becker, Alfons 478, 483
 Becker, Angela 577, 588
 Becker, Bernhard 545
 Becker, Bettina 297
 Becker, Christian 537, 544
 Becker, Christiane 108
 Becker, D. 293
 Becker, Detlef 239, 288, 323, 324
 Becker, Hans 26, 270
 Becker, Hansjakob 121, 165, 170, 174, 178
 Becker, Jürgen 245, 277
 Becker, Marion 295
 Becker, Martina 211, 212
 Becker, Monika 23
 Becker, Renate 31, 126
 Becker, Roman 365, 374, 390
 Becker, Sabine 28
 Becker, Wolfgang 26
 Becker-Burnicki, Karin 365
 Beckerle, Klaus 537, 542
 Beckert, Ursula 613
 Beckmann, Peter 16, 54, 515, 520
 Beeh, Kai-Michael 245, 286
 Beer, Axel 121, 138, 477, 487, 497, 498
 Beer, Martina 179, 183
 Beetz, Rolf 230, 239, 286, 322, 323
 Begemann, Friedrich 48
 Behl, Christian 118, 232, 271, 272, 305, 306
 Behler, Matthias 516, 521
 Behne, Brigitte 499
 Behneke, Alexandra 335
 Behneke, Nikolaus 228, 232, 298, 335, 336
 Behr, Jürgen 200, 203, 216
 Behrend, Konstantin 577, 587, 597
 Behrendt, Joram 141, 142, 145
 Behrendt, Thorsten 544
 Behrens, Michael 152
 Beier, Jutta 245, 286
 Beinbauer, H. 353
 Beinbauer, Harald 707, 727, 728
 Beinlich, Thomas 195, 202
 Beißer, Friedrich 179
 Bell, Irene 482
 Bellmann, Günter 401, 405
 Bellmann, Klaus 189, 190, 209, 220, 224, 225
 Belovsky, Ludmila 587
 Belovsky, Ludmilla 183
 Belz, Gustav Georg 263, 285
 Bender, Helmut 691
 Bender, Klaus 245, 277, 313
 Bender, Nevenka 26
 Bender, Wolfgang 362, 373, 385, 386, 387
 Bender-Nickel, Andrea 341, 346
 Benesch, Hellmuth 361
 Benetti, Konrad 160
 Benrath, Gustav Adolf 179
 Bense, Sandra 243, 290
 Benz, Hubert 341, 344, 349
 Berber, Iris 520
 Berbner, Iris 475
 Bercht, Marc 537, 547, 549
 Bereit, Heidi 608, 614, 615
 Berg, Angelika 288
 Berg, Carolin 613
 Berg, Elke 22
 Berg, Sandra 179, 183
 Bergau, Lutz 311
 Bergeler, Jürgen 245, 271, 304
 Berger, Christian 577, 588
 Berger, Lieselotte 245, 295
 Berger, Rüdiger 545
 Berger, Steffen 245, 291
 Berger, Thomas 165, 167, 172
 Berger-Nicoletti, Elena 544
 Bergfeld, Moritz 693, 696
 Bergmann, Claus 479, 482, 489, 490

- Bergmann, Sandra 577, 587
 Bergmann, Wolfgang 707
 Bergmann-Gaadt, Martina 442, 450
 Bergner, Ines 344
 Bergweiler, Heidi 277
 Bernat, Emmanuelle 141, 142, 149
 Berndt, Heinz 40
 Bernhard, Wolfram 576, 590
 Bernhardt, Bodo 537, 542
 Berninger, Mark 421, 425, 432
 Bernschneider-Reif, S. 542, 572
 Bernstein, Eckhard 496
 Bernstein, Frank 478, 482, 490
 Berntsen, Nicole 537, 542
 Bertgen, Renate 587
 Bertram, Claus-Toni 26
 Besser, Roland 236, 289, 290
 Best, Christine 520
 Best, Johanna 22
 Best, Ulrike 292
 Bettag, Martin 263, 292
 Bettmer, Jörg 122, 536, 542, 553
 Betts, Gregory 422, 425, 426
 Betz, Manfred 628, 638, 639, 666,
 667, 668, 669, 670, 671, 672
 Beutel, Jens 21
 Beutelmann, Peter 577, 583, 593, 594
 Beutner, George Richard 297
 Beyer, J. 239
 Beyer, Jens 577, 587, 597
 Beyer, Jürgen 237, 284
 Beyer, Monika 245, 278
 Beyer, Thorsten 245, 283
 Beyer, Vera 245, 287, 323
 Beyerlein-Buchner, Christoph 632,
 640, 642, 643
 Bhakdi, Sucharit 17, 117, 134, 232,
 273, 308
 Bhakdi-Gerl, Verena 245, 295
 Bickel, Ludwig 108
 Bickenbach, Christian 195, 202
 Bickes, Gerhard 141, 142, 145, 146
 Bickes-Kelleher, Debra 243, 271, 304
 Bieda, Jan 243, 291
 Biedermann, Alexander 245, 286
 Bieg, Sabine 272
 Bieger, Annette 482
 Bielawska-Ellermeier, Krystyna 628,
 639, 676, 677
 Biele, Eva 610, 614, 623
 Bierbach, Benjamin 290
 Bierbach, Hartmut 239, 284
 Bierbauer, T. 600, 602
 Bierbauer, Thorsten 577, 589
 Biermann, Hartmut 441, 449
 Bierschenk, Thomas 359, 372, 373,
 385, 386, 387
 Biesalski, H.-K. 239
 Biesinger, Beate 182
 Biesterfeldt, Corinna 402, 405, 411
 Bietz, Carmen 423, 425, 426, 436
 Bietz, Wolfgang 341, 344, 348
 Bikar, Sven-Ernö 577, 589
 Binder, Kurt 48, 115, 117, 513, 520,
 525, 527, 528, 529
 Binder, Michael 273
 Binder, Sabine 277
 Binet, Frederick 29
 Binger, Marc 195, 208
 Binner, Ellen 296
 Biontino, Sascha 195, 209
 Birkle, Carmen 420, 425, 426
 Birklein, Frank 289
 Bisang 98
 Bisang, Walter 16, 17, 116, 117, 420,
 427, 428, 436
 Bischoff, Friedrich 40
 Bitsch-Molitor, Mechthild 132, 167,
 170, 174
 Bittinger, Fernando 246, 281, 321
 Bittkau, Christiane 578, 584
 Bitz, O. 600, 602
 Bitz, Oliver 578, 589
 Blachnik, Barbara 23
 Blachnik, Nuri 545
 Blank, Bettina 246, 289
 Blank, Christl 362, 368, 369
 Blankenberger, Hans 27
 Blänsdorf, Jürgen 137, 439, 447, 465,
 466
 Blasberg, Rolf 246, 272
 Blaser, Jutta 439, 442, 446, 458, 459,
 460
 Blau, Wolfgang 246, 285
 Bleher, Bärbel 578, 587, 597, 598
 Bleicher, Thomas 141, 142, 146
 Bleichhardt, Gaby 362, 377, 396, 398
 Bleisinger, Reiner 151, 157
 Blenk, Karola 31
 Blessing, Manfred 318, 582, 602
 Blessing, Markus 239, 283
 Bletz, Carsten 246, 279
 Bleymehl-Eiler, Martina 50
 Blickle, Gerhard 12, 161, 359, 377,
 395, 397, 398
 Bloch, Immanuel 513, 520, 525
 Block, Thomas 537, 542
 Blum, Joachim 423
 Blum, Jochen 239, 291, 326, 327, 328
 Blum, Peter 480, 484
 Blume, Jürgen 12, 17, 498, 691, 692,
 696, 699
 Blumenstock-Elskamp, Doris 183
 Blümer, Nils 516, 520
 Blümer, Wilhelm 137, 439, 447, 465,
 466
 Blumers, Peter 533
 Blümlein, Helmut 268, 293, 330
 Boch, Gert 195, 204
 Böcher, Dorothea 439
 Böcher, O. 102
 Böcher, Otto 180
 Böcher, Wulf Otto 246, 283
 Böcher-Schwarz, Hans G. 266, 292,
 328
 Bock, Birgit 108
 Bock, Michael 190, 203, 216, 217
 Bock, R. 528
 Bock-Raming, Andreas 137, 442, 451,
 473
 Bockamp, Ernesto 246, 276
 Böckelmann, Susanne 246, 287
 Böckenholt, E. 155, 156, 159
 Bockius, Hugo 585
 Bockius, Joachim 520
 Bodem, Friedrich 246, 293
 Boden, Wilhelm 40
 Bodenstein, Elisabeth 228
 Boebel, Karin 273
 Boeder, Eva 280
 Boehm, Daniel 246, 295
 Boehringer, Albert 40
 Boehringer, Otto 40
 Boeschoten, Hendrik 116, 439, 450,
 472, 473
 Boese, Ron 359
 Boesken, W.H. 301
 Boesler-Uzman, Kristine 547
 Boebenecker, Marita 585
 Boebenecker, Werner 583
 Böhler, Eva Maria 282
 Böhm, Alexander 192
 Böhm, B. 330
 Böhm, Bertram 246, 293
 Böhm, Horst 609, 613
 Böhm, Klaus 200
 Böhm, Maria 160, 341, 346, 419
 Böhme, Ingo 246, 288
 Böhmer, Gerd 229, 236, 271, 304,
 305, 395
 Böhmer, Volker 537, 547, 561, 565
 Böhmler, Oliver 707, 726
 Bohn, Olga 485
 Bohn, Renata 640
 Bohnenberger, Jolanta 545
 Böhning-Gaese, Katrin 573, 574, 587,
 596, 597, 598, 599
 Boissel, Jean-Paul 276
 Bokrezion, Zera Yohans 472
 Bol, Renate 440, 449, 468
 Boldova-Valeva, Anjela 228
 Böll, Winfried 365, 369, 370
 Bolla, Robert 707, 729
 Boller, Renate 32
 Bollinger, Alexandra 211
 Bollinger, Carsten 26
 Boltz, Stefan 151
 Bongert, Anja-Katrin 246, 278
 Bonkhoff, Bernhard H. 132, 180, 181,
 185

- Bonn, Irene 12, 537, 542, 553
 Bonn, Jochen 516, 520
 Boor, Rainer 239, 286, 322
 Boor, Stefan 246, 280
 Bopst, Hajo 628, 634, 635, 644, 646
 Borchert, Horst 131, 611, 615, 622
 Boreiko, Alexandra 273
 Bores, Dorothee 479, 486, 496
 Bork, Konrad 236, 288, 323
 Bormann, Georg 277
 Born, Roman 228
 Börner, N. 268, 285, 320
 Bornmann, Gabriele 294
 Borowski, Mateusz 417
 Borrmann, Stephan 48, 122, 513, 523, 531, 532
 Börsch-Supan, Wolfgang 501
 Borschitz, Thomas 290
 Borst, Eva 339, 345, 352, 355, 357
 Borth, Hartmut 516, 523
 Borzel, Karl-Heinz 341, 346, 347, 354
 Bosch, Dorit 195
 Boscolo, Cristina 141, 142, 149
 Bosinski, Gerhard 480, 489, 490
 Bosold-DasGupta, Bettina 442, 446, 456, 457
 Botezan, Carmen 246, 278
 Both, Stefan 246, 279
 Böttcher, Martin 246, 294
 Bottenberg, Wolfgang 578, 588
 Boy, Jürgen 608, 613
 Bozkurt, Askim 365, 369
 Brachert, Thomas 609, 613, 616, 617, 618, 620, 621
 Bracht, Bernd 195, 207, 211
 Brackertz, D 239
 Brahm, Ralph 243, 297
 Braisch, Flavia 246, 288
 Braisch, Monika 246, 302
 Bramanti, Barbara 578, 590, 603, 604
 Brambrink, Ansgar 239, 278, 315
 Brandenbusch, Mathias 246, 298
 Brandstätter, Johann Helmut 582, 585, 597, 599
 Brandstetter, Anna-Maria 95, 362, 373, 385, 386, 387, 388
 Brandt, Christian 502, 505
 Brandt, Hans-Jürgen 97
 Brandt, Walter 151, 152, 155, 157, 159
 Brandt-Wagner, Katrin 189, 209
 Brangian, Claudio 516, 520
 Brantzen, Karl-Bertram 268, 277, 314
 Bratschi, Rebekka 632
 Brauburger, Michaela 499, 506
 Braun, Angelika 402, 406, 414
 Braun, Anneliese 537, 547, 549, 569, 570
 Braun, Bernd 268, 283
 Braun, Eva Andrea 439, 452, 474, 475
 Braun, Hermann-Josef 50
 Braun, Ludwig 246, 296
 Braune, Wigand 537, 543
 Bräuniger, Wolfgang 246, 288
 Brehmer, Martin 538, 544
 Breil, Peter 246, 295
 Breining, Ingrid 161
 Breining, Ingrid M. 362, 368, 369
 Breitenbach, Arno 502, 504, 507, 510
 Breitenbach, Valentina 486
 Breitenbücher, Frank 246, 285
 Breitschaft, Mathias 693, 696
 Breivogel, Heike 275
 Bremer, Miriam 578, 587
 Brendel, Elke 338, 343, 345
 Brenner, Walburgis 246, 294, 331
 Bresky, Luke 422, 426
 Bress, Peter 513, 516, 523, 531, 532
 Brestyensky, Johann 628, 635, 645, 647, 648, 649
 Breter, Hans-Joachim 17, 236, 271, 272, 305, 306
 Brett, Simone 25
 Brettel, Hauke 195, 203, 216
 Breuel, Jürgen 543
 Breuer, Astrid Yvonne 141, 142, 150
 Breuer, Astrid, Yvonne 442, 447, 462, 463
 Breuer, Klaus 134, 190, 211, 225, 226
 Breyer, Klaus-Dieter 374
 Brieger, Jürgen 246, 296
 Bringmann, Michael 137, 439, 440, 449, 469, 470
 Brinitzer, Michaela 415
 Brinker, Wolfram 442, 448, 466
 Brinkmann, Gabriele 246, 287, 322
 Brinkmann-Kramp, Monika 103
 Briseno, Benjamin 232, 298
 Britten, Cedrik 246, 285
 Brochhausen, Christoph 246, 281
 Brocke, Constanze 538, 544
 Brockerhoff, Peter 228, 229, 232, 295, 315, 332
 Brockmann, Holger 247, 283
 Brockmann, Rolf 121, 513, 521, 526, 528
 Brodbeck, Peter 25
 Brodda, Klaus 247, 271, 304
 Bronner, Rolf 190, 209, 213, 224, 225
 Brönnner, Wolfgang 440, 470
 Bros, Matthias 247, 276
 Brost, Frank Rüdiger 247, 278
 Brüchert, Hedwig 50, 481, 484, 493
 Brückbauer, Debora 275
 Brugger, Petronella 284
 Brüggmann, Gerhard 610, 620
 Brühl, Klaus 247, 280
 Brühl, Kornelia 542, 548, 571
 Brunck, Helma 480, 484, 493
 Brüning, Walter 339, 343
 Brunn, Tatjana 707
 Brunner, Matthias 109
 Brusckke, Klaus 693, 695
 Brzezinska, Ryta 243, 287, 322
 Bubnoff, Daria von 642, 663, 664, 665
 Buch, Rainer 247, 297
 Büchel, Claudia 582, 584
 Buchheim, Hans 134, 135, 361, 368, 369, 379, 380
 Buchholz, Axel 365, 374, 375, 394
 Buchholz, Hans-Georg 247, 280
 Buchmann, Inga 280
 Buchta, Mark 247, 275, 310
 Buchter, Jochen 21
 Buddruss, Georg 441, 451
 Budimir, Kristina 195, 207, 222
 Budischewski, Kai 247, 273
 Buerke, Michael 320
 Buerke, T. 239
 Büermann, Wulf 200, 219
 Buff, Siegmard 247, 297
 Büggeln, Hendrik 41
 Buggenhagen, Holger 247, 278
 Buhl, Roland 131, 232, 286, 308, 310, 326
 Bühler, G. 299
 Bühler, Wolfgang 501
 Bukulin, Monika 546
 Bukur, Jürgen 247, 285
 Bulut, Christiane 116, 439, 442, 450, 451, 472
 Bumb, Peter 247, 296
 Burchard, Alexander 247, 285
 Bürckbüchler, Achim 704, 720
 Burg, Jürgen E. 247, 281, 318
 Burgard, Willi 301
 Burgdorf, Reinhard 583
 Burger, Joachim 578, 590, 603, 604
 Bürger, Rainer Achim 266, 294, 331
 Burger, Ronald 702, 703, 705, 707, 710, 718
 Bürger, Stefan 543
 Burghardt, Jens 134, 290, 328
 Burkard, Andrea 25
 Burkart, Gabriele 405, 406, 424, 425
 Burkhardt, Doris 441, 447, 462
 Bürkner, Christine 281
 Bürmann, Jörg 338, 345, 347, 357, 358
 Burmester, Thorsten 576, 587, 592, 596, 598, 599, 602, 606
 Busch, Frieder 420, 425, 426
 Busch, H.P. 301
 Büsching, Rouven 12, 17
 Buschle, Nicole 365, 371, 383
 Buscke, Claude 445
 Busekow, Angelika 300
 Buß, Gilbert 707, 726
 Büttner, Kornelia 189, 201, 691
 Butz, Elke 636, 638

Buyko, Valerij 628, 639, 672, 673,
674, 675

Bystron-Lausch, Doris 189

C

Caballero, Claudio 362, 368, 369,
379, 380

Calentier, François 141, 142, 149

Callaway, Angelika 247, 298

Campanile, Anna 457

Campbell, Fiona 423, 425, 426

Canbek, Kerem 298

Caprano, Tanja 588

Caps, Hannelore 482

Cardella, Dagmar 298

Cartes, Sandra 162

Casallas de Brake, Cristina 141, 142,
150

Castaneda, Felipe 172, 341, 344, 350

Cech, Heide 636, 637, 638

Cecior, Manfred 247, 298

Ceroni, Daniela 141, 142, 149

Cesana, Andreas 116, 129, 343

Chabasse, Catherine 628, 635, 646,
648, 662

Chameko, Victor 538, 542

Charalampaki, Cleopatra 243, 292

Chase, Astrid 520

Chaumien-Wetterauer, Giselle 661

Chauvin-Brandscheid, Colette 141,
142, 149

Chebbah, Johanna 129

Cherdrón, Julia 195, 205

Chiaro, Maria Grazia 648

Chmielowska-Rumpel, Joanna 632,
639, 640, 642

Chmoukler, Boris 628, 639

Choi, Frauke 161, 341, 346

Christ, Heike 545

Christ, Liane 151

Christ, Thomas 545

Christmann, Markus 277

Christoffers, Ann Babett 298

Chubarov, Oleg 516

Cisaria, Vera 189, 201

Claas, Arno 126

Claßen-Bockhoff, Regine 88, 573,
574, 584, 593, 594, 595

Claus, Hans-Günther 237, 279

Claus, Harald 578, 590

Clemens, Lukas 480, 484, 494

Clemens, Michael 301

Clement, Albrecht 243, 272, 306

Cleppien, Diana 578, 588

Clermont-Wocker, Liliane 586

Closs, Ellen Ildicho 238, 276, 311, 312

Cnyrim, Andrea 628, 635, 636, 647

Cnyrim, Oliver 645

Coerd, Wiltrud 281

Colanero, Sandra 277

Colas, Catherine 53

Cole, Deborah Lynn 693, 695

Cole, Mark D. 56

Cole, Sara 421, 425, 426

Collo, Jutta 247, 278

Colo'n, Sylvia 291

Comagic, Slobodan 543

Coman, Reghina 704, 705

Comes, Hans-Peter 577, 584, 593, 594

Comparot-Matthes, Béatrice 141,
142, 149

Conrad, Georg 545

Conrath, Ulrike 343, 344

Cordes, Uwe 236, 284

Corell, Christian 195, 203

Corinth, Claudia 247, 281

Crass, Joachim 421

Crutzen, Paul J. 48

Csejka, Gerhard 444, 446

Cudovic, Dragan 247, 294

Curtius, Joachim 516, 523, 531

Czaja, Joachim 578, 588

Czerni, Ursula 634

D

d'Hoedt, Bernd 232, 297, 335, 337

Dabelow, Niels J. 203

Dahl, Doris 205

Dahlem, Stefan 365, 375, 391, 393

Dahm, Jacobia 404, 418

Dahm, Manfred 268, 290, 327, 328

Dahmen, Norbert 239, 288, 324, 395

Damblemont, Gerhard 442, 446, 453,
454, 455, 457

Dambmann, Gerhard 361, 375

Damrath, Cornelia 161

Dandl, Jörg 195, 209

Dane, Wolfgang 703, 707, 723, 729

Dannhardt, Gerd 534, 547, 548, 555,
568, 569

Dänzer, Kristina 683, 687

Darius, H. 239, 284, 320

Daschmann, Gregor 362, 374

Datz, Stephan 32

Daub, Barbara 375

Daub, Daniele 707, 726

Dauber-PrimaveBy, Adolf 110

Daubländer, Monika 239, 297, 335,
337

Dauer, Alfons Michael 365, 373

Daum, Angelika 421, 425, 426, 434

Daus, Joshard 692, 697, 701

Dauscher, Peter 502, 506

David, Matthias 247, 278

David, Sybil 247, 279

Davis, A. C. 628, 636, 637, 657

Dawla, Danielle 281

De Brouwer, Marie-Luise 369

de Cuvry, Annette 270

de Jong, Theo 500, 504, 508, 509, 511

de Juan de Castro, Blanca 544

de Rivo, Karoly 30

de Souza, Paulo 538, 542

Deasy, John M. 481, 483, 492

Deasy, John Michael 141, 143, 149

Debert, Markus 516, 520

Debiak, Malgorzata 277

Dechau, Renate 270

Decker, Hans-Joachim 266, 285, 321,
331

Decker, Heinz 115, 574, 591, 592,
604, 606

Decker, Jochen 323

Decker, Martin 200, 210

Deckers, H.-J. 247, 283

Decking, J. 330

Decking, Jens 240, 293

Decot, Rolf 50, 166, 168

Dederichs, Elke 247, 283

Dées de Sterio, Alexandre Marius 19

Degele, Reinhold 521

Degener, Almuth 442, 451, 474

Degreif, Diether 481, 484

Degreif, Jürgen 266, 291, 328

Dehghan, Keyvan 444, 451, 473

Dehner, Ulrich 610, 614, 623, 624

Dehnhard, Christiane 278

Dehos, Sabine 141, 143, 145

Dei-Anang, Kwesi 267, 292, 328, 329

Deierling, Thomas 439

Deile, Hildegard 28

Deister, Tonja 247, 273

Delnon, Georges 693, 696

Demuth, Natascha 538, 542

Demuth, Wolfgang 247, 288

Dennebaum, Tonke 167, 170

Denny, Thomas 32

Denschlag, Johannes Otto 535, 543

Denzer, Ulrike 247, 283

Depoix, Frank 578, 585, 587, 597

Deppisch, Rosemarie 370, 371

Depta, Arno Ludwig 247, 278

Deptolla, Margarete 544

Depue, Michael 583

der Genetik 601

der Molekulargenetik 603

Derecka-Weber, Iwona 442, 447, 461

Derigs, H. G. 243, 267, 283, 285, 321

Desch, Michael 704

Dessauer, Gabriel 693, 696

Detert, Heiner 535, 544, 550, 557,
558, 559, 560

Deuschel, Susanne 195, 202

Dewald, Thomas 691, 692, 695

Dexheimer, Hermann 41

Dhammapala, Yodhagama 444, 451,
474

Dhonau, Wolfram 20

Díaz Prieto, David 629, 635, 646, 648

Dick, Burkhard 240, 295, 333

- Dick, Gabriele 12, 573, 591
 Dick, Manfred 401, 405
 Dick, Oliver 341, 346
 Dick, Wolfgang 232, 278, 315
 Diederich, Helmut 52, 192
 Diegel, Eleonore 105
 Diegisser, Thorsten 578, 587
 Diehl, Bernhard J. M. 366, 394
 Diehl, Claudia 366, 369, 370, 380
 Diehl, Gunther 693, 697
 Diehl, Oliver 366, 378, 398
 Diehl-Seifert, Bärbel 273
 Diel, Gudula 408
 Dielentheis, Thomas 247, 288
 Dielmann, Ursula 291
 Diener, Gudrun 292
 Diermaier, Marina 36
 Dieterich, Marianne 232, 289, 305, 329
 Dietrich, Cornelia 248, 276
 Dietrich, Diana 299
 Dietrich, Helmut 248, 298
 Dietrich, Hildegard 103
 Dietrich, Jürgen 33
 Dietz, David 359
 Dietz, Johann 538, 542, 554
 Dietz, Sven-Oliver 291
 Dietz, Ulrich 268, 285, 337
 Dietz, Walter 12, 132, 133, 179, 182, 183, 184, 186
 Dietz-Charritat, Claire 481, 483, 492
 Diezemann, Gregor 535, 545, 560, 561
 Diezemann, Reinhold 707
 Dignaß, Marija 101, 102, 113
 Dillenberger, Kevin 17
 Dillenberger, Susanne 704
 Dilling, Birgit 278
 Dillmann, Iris 543
 Dingel, Irene 132, 179, 181, 184, 185
 Dingeldein, Tatjana 272
 Dingfelder, Maren 628, 637, 657
 Dion, Anja 520
 Dippold, Wolfgang 90, 263, 283
 Disque-Kaiser, Ursula 270
 Distler, Michael 516, 522
 Ditt, Michael 707, 729
 Dittgen, Herbert 116, 359, 368, 369, 379, 380, 381, 382
 Dittmann, Barbara, (TAe) 584
 Dittmann, Norbert 14, 26, 27
 Dittmar, Manuela 582, 590, 603, 604
 Dittrich, Helmut-Matthias 243, 287, 322
 Dizdar, Dilek 628, 632, 635, 644, 679
 Djakovic, Nenad 248, 294
 Döbbelin, Elisabeth 162
 Dobis, Sylvia 538, 544
 Dobner, Martin 692, 695
 Döbrich, Marcus 248, 279
 Doerk, Klaus 17, 500, 504, 507, 508, 509
 Doetsch, Stephanie 248, 278
 Döldissen, Stefan 366, 371, 372, 383
 Dolezik, Edith 29
 Doll, Egidius 693, 696
 Dombrowski, Erich 40
 Dominet, Rita 628, 635, 636
 Dommer, Karsten 248, 298
 Domrös, Manfred 17, 89, 608, 614, 621, 622, 623, 625, 626
 Doms, Gerhard 538, 544
 Doppler, Petra 341, 346
 Dörfler, Jeanette 439
 Dormeyer, Hans-Hermann 299
 Dorn, Andrea 707, 727, 731
 Dorn, August 574, 575, 586, 596, 597, 598, 599
 Dorn, Petra 300
 Dorner, Christian 578, 588
 Dorner, Karin 707, 722
 Dörr, Dieter 119, 190, 202, 215, 217, 218, 219
 Dörr, Gabriele 484
 Dörr, Gerhard 443, 446, 454, 455, 456
 Dörr, Sonja 248, 278
 Dörrhöfer, Heinz 587
 Dörrschuck, Andreas 248, 285
 Dorsch, Walter 263, 287
 Dos Santos, Americo 292
 Dose, Klaus 535, 546
 Dotzauer, Winfried 478, 484
 Dourandish, Hossein 404, 418
 Drach, Silke 702, 707
 Draf, Wolfgang 268, 296
 Dräger, Martin 533, 536, 542, 551, 552, 553, 554, 607
 Dragicevic, Aleksandra 248, 288
 Draudt, Thomas 195, 202
 Drebert, Jakob 543
 Drebes, Sven 207
 Drechsel, Dieter 117, 121, 513, 521, 528
 Drechsel, Paul 365, 372, 387
 Drees, Philipp 248, 293
 Dreher, Meinrad 190, 205, 215, 217, 219
 Dreis, Bettina 450
 Drenda, Georg 50, 404, 405, 410
 Drescher, H. W. 45
 Drescher, Horst W. 116, 627, 636, 638, 653
 Drescher, Roswitha 521
 Dreßler, Karl-Heinz 292
 Drewnick, Frank 516, 531
 Dreyer, Lutz 692, 696, 699, 700
 Dreyer, Mechthild 12, 172, 338, 343, 350
 Driess, Volker 31, 32
 Dröge, Stefan 578, 590, 604, 605
 Druwe, Ulrich 359, 368, 370, 380
 Dryburgh, Annelie 583
 Dubitzky, Gerhard 578, 584, 593
 Duchhardt, Heinz 50
 Duda, Dorothea 278
 Dufeu, Bernard 443, 446, 455
 Duke, Janet 402, 405, 410, 413
 Duks, Wilfried 702
 Dümig, Michael 195, 204, 217
 Dumontet, Danielle 443, 446, 453, 454, 455
 Dunker, Axel 402, 407, 416
 Dünschede, Friedrich 290
 Dünweg, B 525, 529
 Dupuis, Heinrich 237, 275
 Düring, Bertram 502, 505
 Dürr, Stefan 609, 613
 Duschner, Heinz 115, 120, 122, 232
 Düsing, Wolfgang 135, 400, 405, 410, 412, 413, 414
 Dutkowski, Philipp 134, 290, 304, 326, 327
 Duymaz, Adile 547
 Dyck, Jens 707, 725, 726, 727
 Dziadek, Sebastian 538, 544
 Dziondu, A. 366, 374
 Dzieniszewski, G. 134, 290, 327
 Dzieniszewski, Gerhard Peter 266, 291
 Dzwiza, Kirsten 490
- E**
 Ebel, Axel Rüdiger 340, 345, 352, 355, 356
 Ebenrecht (vorm.), Rosemarie 588
 Ebenrecht, Steffi 29
 Eberhardt, Klaus 533, 538, 543, 555, 556, 565
 Eberle, Balthasar 240, 278, 315, 316
 Ebert, Harald 78
 Ebert, Matthias 27
 Eberts, Monika 586
 Eberz, Willy 41
 Eble, Florian 248, 291
 Ebner, B. 602
 Ebner, Bettina 578, 589
 Eckardt, Anke 230, 240, 293, 330
 Eckart, Konrad 22
 Eckel, Anke 34
 Eckelt, John 545
 Eckert, Christian 40
 Eckert, Inge 538, 547, 549
 Eckert, K. 125
 Eckert, Thomas 545
 Eckes, J.J. 693, 696
 Eckes, Mark 204
 Eckhard, Volker 263, 283
 Eckhardt, Rainer 263, 283
 Eckhardt-Henn, Annegret 230, 240, 289, 326

- Edele, Michael 707, 724
 Edelmann, Albert 131, 308, 310
 Edenharder, Rudolf 236, 310
 Eder, Claudia 691, 692, 695
 Edlich, Günter 340, 345, 347, 353, 355
 Efferth, Thomas 276, 312, 551, 571
 Efferz, Martin 194, 208
 Egelhof, Peter 518, 520, 527, 528
 Eger, Joachim 683, 688
 Egerer, Ellen 248, 275, 310
 Egger, Edeltraut 207, 211
 Eggers, Heinz 609, 614
 Eggers, Ralf 703, 705, 707, 720
 Egle, Ulrich Tiber 131, 240, 289, 308, 310, 326
 Egler, Anna 167
 Egloff, Boris 135, 361, 377, 394, 396
 Egner, Heike 608, 610, 614, 622, 625
 Eha, Judith 707, 723
 Ehlers, Johanna 16, 23, 44, 98, 100, 101, 102, 104, 107
 Ehmig, Simone Christine 362, 374, 390
 Ehrenberg, Hans 515, 521
 Ehrenthal, Wolfram 243, 286
 Ehrfeld, Wolfgang 518
 Ehrhard, Katja 248, 279
 Ehrlich, Anne 282
 Eich, Andreas 545
 Eichholz, Fritz 41
 Eichhorn, Joachim 516, 523, 531
 Eichhorn, Waltraud 248, 280, 317, 318
 Eichler, Klaus-Dieter 338, 343, 348, 349, 350
 Eichmann, Florian 189
 Eichner, Holger 545
 Eicke 106
 Eicke, Martin 230, 248, 289
 Eifler, Günter 129
 Eikelmann, Helge 359
 Eimermacher, Antje 282, 319
 Einig, Bernhard 14, 22, 23, 693, 696
 Einig, Monika 248, 278
 Einsiedel, Ekkehard 243, 287, 323
 Eisenbeis, Gerhard 575, 586, 596, 597, 598, 599
 Eisenhauer, Thomas 300
 Eisenhuth, Peter Herbert 41
 Eisenstein, Yvonne 34
 Eiserfey, Karin 368, 369
 Eitenmüller, Christine 390
 Eklund, Brit 707, 728
 El Mallah, Issam 480
 El Rowini, Abdussalam 288
 Elbert, Annette 22
 Eliasson, Stig 420, 428, 429
 Ellenberger, Volker 133, 181, 182, 187
 Ellermeier, Peter 629, 639, 673, 674, 675
 Ellers, Martin 248, 297
 Elmers, Hans-Joachim 513, 520, 526, 528
 Elz, Gabriele 25
 Elz, Wolfgang 479, 484, 492
 Elzner, Stephan 538, 544
 Emde, Kurt 608, 610, 614, 624
 Emerenziani, Renate 504, 505
 Emmerich, Karl-Heinz 611
 Emmrich, Peter 519, 523, 531
 Emrich, Eike 704
 Emsler, Angela 248, 282, 319
 Endell-Steiert, Ulrike 629, 639
 Enderle, Peter 224
 Enders, Kerstin 189
 Endert, Dagmar 55
 Endres, Kristina 546
 Endres, Ute 341, 346, 355
 Engel, Lydia 248, 270
 Engel, Martina 702
 Engel, Ute 442, 450, 469
 Engel, Veronika 243, 291
 Engel-Korus, Dirk 704, 714
 Engelbach, Mira 284
 Engelhardt, Oliver 248, 293
 Engelke, Jeannine 615
 Engelke, Stephan 683, 687
 Engers, Torsten 195, 201
 Engesser, Evelyn 366, 375
 Engländer, Armin 194, 203, 217
 Engler, Monique 520
 Enk, Alexander 288, 323, 324
 Ensling, Jürgen 538, 542
 Enzmann, Frieder 610, 613, 618
 Epe, Bernd 312, 533, 534, 547, 549, 551, 558, 567, 571
 Epple, Susanne 373, 387
 Eps, Peter 366, 375, 390
 Erbar, Ralph 481, 484
 Ercan, Jana 420
 Erckenbrecht, Corinna 366
 Erdmann, Jörg 28
 Erdmann, Klaus 248, 278
 Erdős, Gabor 248, 278
 Erker, Wolfgang 578, 591
 Erlebach, Peter 136, 420, 424, 425, 430, 431, 432
 Ermert, J.-A. 341, 346, 352
 Ermert, Michael 707, 724
 Ernst, Albert 481, 486, 495, 496, 497
 Ernst, Claus-Peter 240, 298
 Escher, Anton 12, 116, 121, 468, 608, 614, 621, 622, 624, 625, 626
 Escobar Pinzón, Luis Carlos 131, 248, 275, 308, 310, 311
 Eshkind, Leonid 248, 276
 Espinola-Klein, Christine 230, 248, 284, 285, 320
 Esriti, Anwar 248, 296
 Esser, Evelyn 141, 143, 148, 423, 432
 Esser, Frank 362, 374, 390, 391
 Eßer, Tanja 31
 Eßmann, Ralf 138, 533, 538, 551
 Estermann, Alfred 480, 486
 Estermann, Monika 93
 Euler, Markus 196, 207, 211
 Euler, R. 45
 Euler, Roland 190, 208, 212, 223, 224
 Euteneuer, Hans 517, 522, 528
 Even, Rainer 27
 Everaers, R. 529
 Everaers, Ralf 550
 Ewe, Klaus 232, 282
 Ewert, Otto 361
 Eysel-Gosepath, Katrin 268, 296
- ## F
- Fahlbusch, Helmut 21, 41
 Fahrenberg, Heike 409, 423, 425, 426, 433
 Fahrenholz, Falk 534, 546, 552, 562, 563, 564, 565
 Faiß, Klaus 136, 420, 425, 426, 430, 432
 Faldum, Andreas 248, 282, 319
 Falk, Silke 517, 520
 Falke, Dietrich 238, 274
 Falke, Eva 289
 Falter, Jürgen 359, 368
 Falter, Jürgen W. 134, 359, 368, 369, 379, 380, 382
 Fandel, Thomas 248, 294
 Färber, Andreas 141, 143, 149
 Faria, Rui 444, 446, 461
 Faria, Rui Miguel 629, 639, 670, 671, 672
 Farkas, Veronika 640
 Farouqi, Khalil 543
 Farwig, Nina 578, 587, 597
 Fassbender, Hans-Georg 264, 281, 318
 Fastnacht, Michael 611, 616, 618, 620
 Fath, Patricia 23
 Faust, Dagmar 276
 Faust, Günther 229, 266, 277, 314
 Faust, Jörg 362, 368, 369, 379, 381
 Faust, Justus 248, 283
 Faust, Margitte 118, 545
 Faust, Volker 32
 Faust-Tinnefeldt, Gunhild 264, 283
 Fauth, Ulrich 267, 278, 315
 Fay, Julia 60
 Fechtner, Kristian 133, 179, 182, 186, 187
 Federhofer, Hellmut 478, 487
 Fege, Werner 77, 86
 Fehlhaber, Axel 340, 346, 353, 354, 355

- Fehr, Christoph 249, 288
 Fehr, James Jakob 342, 344, 349
 Feihl, Stefan 629, 638, 663, 664
 Fein, Sylvia 479, 483, 492
 Fellgiebel, Andreas 249, 288
 Fels, Regina 30
 Felser, Claudia 536, 542, 552, 553, 554, 555
 Felten, Franz Josef 477, 483, 491, 493, 494
 Felzer, Siegbert 519
 Ferekidis, Ilias 714, 723, 725, 729
 Fernandez, Andres 249, 288
 Fettke, Peter 196, 210, 224
 Fetzer, Sabine 129
 Feuerbach, Johannes 611, 618
 Feuerhelm, Wolfgang 200, 216, 342, 346, 356
 Feuerholz, Hedwig 32
 Feuillée, Pierre 40
 Fey, Wilhelm 33
 Feyerabend, Britta 421, 425, 426, 431, 433
 Fichert, Frank 52, 200
 Fichtner, Jan 267, 294, 331
 Fickler, Michael 276
 Fiebig, Sabine 299
 Fiedler, Thomas 249, 298
 Fieker, Ines 20
 Filippi, Ronald 230, 240, 292, 327, 329
 Fillmann, Elisabeth 402, 407
 Findeisen, Karl-Heinz 703, 706, 717, 720, 721
 Fink, Christine 589
 Fink, Udo 133, 191, 201, 217
 Firner, Matthias 151, 157
 Fisch, Margit 267, 294, 331
 Fischbeck, Sabine 243, 273
 Fischer, Albrecht 56, 576, 586, 596, 599
 Fischer, Anne-Kristin 707, 722
 Fischer, Berthold 249, 286
 Fischer, Bettina 288
 Fischer, Carsten 151
 Fischer, Christian 243, 286
 Fischer, Edda 520
 Fischer, Erhard W. 48
 Fischer, Erhard, W. 535, 546
 Fischer, Ernst 138, 477, 486, 495, 496
 Fischer, Gabriele 280
 Fischer, Karl 545
 Fischer, Klaus-Dietrich 134, 237, 274, 309, 310
 Fischer, Monika 26
 Fischer, Thomas 240, 285, 320, 321
 Fischer, Thomas A. 249, 285
 Fish, Harold 423, 425, 426, 435
 Fleck, Dieter 33
 Flecker, P 559
 Fleischer, Holger 536, 542, 552, 553, 554
 Fleischer, R. 94
 Fleischer, Robert 137, 440, 448, 467, 468
 Fleischhammer, Meike 538, 542
 Flemming, Reinhard 289
 Flender, Matthias 180, 181
 Flentge, Felix 502, 506
 Flesch, Peter 535, 546
 Fliedner, S. 125
 Floeck, Margret 286
 Flohr, Claudia 538, 547, 549
 Flommersfeld, Jana 707, 722
 Foede, Andreas 22
 Foerster, Manfred J. 342, 346, 357
 Foerster, Rotraud 486
 Föllinger, Sabine 441, 448
 Folz, Dagmar 294
 Forcina, Christine 271
 Forneck, Gisela 702
 Forst, Thomas 240, 284
 Förster, Erika 583
 Förster, Wolfgang 200, 215
 Förstermann, Ulrich 17, 115, 117, 123, 233, 275, 276, 311, 312
 Forstner, Martin 627, 635, 649
 Forte, Carlos 443, 446, 454, 455, 459
 Fottner, Christian 284
 Fr. Kullmann 284
 Frackmann, Ruth 362, 373
 François-Poncet, André 40
 Frank, Bernhard 139, 692, 695, 699, 701
 Frank, Isnard Wilhelm 166, 168
 Franke, Doris, (Dipl. Des. [FH]) 584
 Franke, Joachim 707, 728
 Franke, Karen 545
 Franke, Uwe 362, 368, 369, 380
 Frankenhäuser, Herbert 574, 578, 593, 594
 Franz, Christoph 20
 Franz, Detlev 31
 Franz, Elke 228
 Franz, Isolde 405
 Franzaring, Ludger 249, 294
 Franzen, Nathalie 612, 615, 623
 Franzmann, Hans 548
 Fraser, Stuart 276
 Frederiksen, Ute 270
 Freitag, Werner 702, 703, 706, 717, 719, 720
 Frenschkowski, Marco 132, 180, 181, 185
 Fresenius, Werner 541, 548, 572
 Frey, Holger 533, 534, 544, 550, 557, 558, 559, 560, 567
 Frey-Mahn, Gabriele 249, 287
 Fricke, Gerhard 515, 521
 Frickhofen, Norbert 240, 284
 Friderichs, Hans 21, 41, 55
 Friedberg, Thomas 267, 276
 Friederichs, Sebastian 249, 295
 Friedrich, Eckhard 38
 Friedrich, Elspeth 629, 636, 637, 657
 Friedrich, Jörg 513, 521, 529, 530
 Friedrich, Jutta 542
 Friedrich, Klaus 619
 Friedrichsen, Susanne 26
 Fries, Christian 503, 508
 Fries, Georg 267, 292, 327
 Friese, Ralf 629, 657
 Frieß-Reimann, Hildegard 400, 402, 406, 415, 416
 Frings, Cornelia 362, 368, 370, 379
 Frisch, Lars 249, 295
 Frising, Martine 249, 295
 Fritsche, Gerlinde 17, 359
 Fritz, Gerhard 277, 311, 312, 551, 571
 Fritz, Horst 400, 407, 416, 432
 Froesa, Sabine 141, 143, 148, 149
 Fröhlich, Jürgen 577, 590, 604, 605
 Fröhlich, Werner D. 361, 376
 Frolova, Irina 141, 143, 146, 446
 Fromm, Andreas 196, 201
 Frühauf, Hermann 366, 375, 390
 Frühwald, Wolfgang 97
 Fuchs, Annerose 126, 369
 Fuchs, Bernd 707, 730
 Fuchs, C. 602
 Fuchs, Christine 151
 Fuchs, Evelin 613, 614
 Fuchs, Hans-Joachim 139, 609, 614, 621, 622, 625
 Fuchs, Jockel 40
 Fuchs, Jürgen 267, 276, 312, 551, 571
 Fuchs, Konrad 57, 478
 Fuchs, Rüdiger 481, 484
 Fuder, Hermann 265, 276, 312
 Fudickar, Antje 189, 196, 205
 Fuhr, Ernst 200
 Fuhr, Klaus (Emeritus) 268, 298
 Fuhrmann, Franz-Josef 18
 Full, Wolfram 362, 373, 385, 388
 Funk, Volker 693, 697
 Funke, Gerhard 339, 343
 Fürst, Ronny 196, 209
 Füssel, Stephan 87, 407, 477, 486, 496
 Fytas, George 48
- G**
 Gaber, Harald 33, 34
 Gabriel, Matthias 297
 Gadau, Stephan 502, 505
 Gadinger, Stefan 38
 Gahn, Renate 16, 19
 Gaile, Andreas 17, 421, 425, 430
 Gajdulova, Jana 632, 639
 Galetzka, Danuta 249, 287, 323

- Galilou, Abdoulaye 366, 387
 Gall, Cristina 447
 Gall, Heinz 152
 Galle, Katharina 249, 288
 Galle, Peter R. 233, 282, 317, 320
 Gamer, Matthias 376, 395
 Gamm, Heinhold 249, 285
 Gamm, Heinold 141, 143, 232
 Gamstätter, G. 134, 290, 328
 Ganss, Gerwin 32
 Ganster, Michael 171
 Ganster, Susanne 167, 177
 Garanin, Dmitri A. 517, 520
 Garay, Mauricio 502, 504
 Garcia-Marcos, Alejandra 544
 Gärtner, Jürgen 238, 295
 Gärtner, Sandra 28
 Garz, Detlef 338, 345, 358
 Gasiecki, Monika 683, 686
 Gast, Klaus 249, 279
 Gateff, Elisabeth 576, 588
 Gattow, Gerhard 535, 542
 Gaubatz, Corinna 629, 636, 637, 650, 651
 Gaude, Bernhard 366, 369, 381
 Gauer, Manuel 196, 208, 224
 Gauger, Regina 405, 407
 Gauß, Jürgen 534, 545, 552, 562
 Gaussmann, Frank 479
 Gavric, Dejan 692, 695
 Gawehn, Joachim 249, 280
 Gawish, Islam 292
 Gayhoff, Andreas 366, 369
 Gebauer, Bastian 502, 505
 Gebauer, Wolfgang 578, 587, 592, 597, 598
 Gebel, Reinhard 704, 720
 Gebhard, Susanne 276
 Gebhardt, Dagmar 295
 Gebhardt, Doris 548, 549
 Gebhardt, Thomas 31
 Gedemer, Thomas 173, 340, 344, 349
 Gedlich, Birgitta 424, 425, 426
 Gedsur, Inga 152
 Gega-Dodi, Ervis 693, 695
 Gehler, Jürgen 264, 287
 Gehres, Martin 578, 587, 597
 Gehrig, Katja 538, 546, 563, 564, 565
 Gehring, Thomas 707, 730
 Geib, Eva 705, 707
 Geib, Karl-Heinz 521
 Geib, Simone 299
 Geider, Thomas 362, 373
 Geier, Thomas 582, 584, 593
 Geiermann, Rita 614, 615
 Geipel, P. 95
 Geipel, Peter 41, 55
 Geise, Silvia 19
 Geisel, Maren 502, 505
 Geisenhof, Heiko 486
 Geisler, Eberhard 136, 440, 445, 446, 458, 459, 460
 Gelhaar, Tim 377
 Gelhausen, Alexander 693, 695
 Gellert, Ralf 538, 542
 gemeinsam mit den anderen
 Hochschullehrern 559
 Gemmel, Brigitte 26
 Gemmer-Colos, Veronika 544, 545
 Genady, Ezzat 549
 Genitsariotis, Ruth 249, 274
 Gensch, Christoph 249, 288
 Genswein, Renate 546
 Gentz, Dorothea 703, 706, 715, 716, 718, 719
 Georgi, Karl-Heinz 517, 519
 Gepp, Andreas 22
 Gerbershagen, Hans-Ulrich 278, 316
 Gercek, Erol 249, 291
 Gerein, Valentin 281
 Gerhard, Michael 343, 344
 Gerhards, Arnd 249, 279
 Gerhardt, Günter 268, 277, 314
 Gerhardt, Rudolf 361, 366, 375
 Gerhardy, Alexandra 703, 705
 Gerke, Henning 249, 283
 Gerlach, Dorothea 547
 Gerlach, F. 602
 Gerlach, Frank 578, 589
 Gerlach, Hans-Martin 130, 132, 186, 338, 343, 344, 348, 349, 350
 Gerlich, Alois 478, 484
 Gernalzick, Nadja 421, 425, 426, 431, 435
 Gerok-Reiter, Annette 402, 405, 411
 Gerster, Johannes 41
 Gertz, Jan Christian 122, 179, 181, 184, 498
 Gervais, Hendrik 229, 240, 278, 315
 Gerz, Susanne 249, 290
 Gesierich, Thomas 249, 288
 Getahun, Gedion 543
 Gethmann, Ulrich 269, 295, 300
 Geyer, Ekkehard 535, 544
 Geyer, Renate 486
 Ghalibafian, Maryam 249, 281
 Giannakopoulou, Vicky 642
 Gibbs, Stephanie 421, 425
 Gieck, Christine 538, 542
 Giegerich, Petra 19
 Giehle, Sabine 366, 369, 370
 Giesa, Markus 249, 293
 Giesbrecht, Inna 538, 547, 548
 Giesche, Maria 443, 448, 466, 467
 GieBl, Andreas 578, 586
 GieBler, Alexandra 693, 695
 Gilfrich, Christian 249, 294
 Gilfrich, H. J. 264, 285, 320
 Gilfrich, H.J. 264, 283
 Gill, Patrick 421, 425, 435
 Gillessen, Günther 361, 375
 Gillitzer, Rolf 249, 294
 Gilmozzi, Giulio 629, 634, 638, 663, 664, 665
 Giloth, Tobias 196, 209
 Gimpl, Gerald 536, 546, 562, 563, 564, 565
 Girke, Felix 362, 373, 386
 Girke, Wolfgang 124, 440, 446, 462, 463
 Girth, Heiko 135, 401, 405, 410, 412, 413
 Glaab, Sonja 362, 374, 389, 393
 Gladisch, Katharina 249, 273
 Gladkova, Victoria 270
 Glaeser, Henriette 22
 Glanzmann, Peter 365, 376
 Gläser, Anton 519
 Glaser, Karl 40
 Glaser, Martin 292
 Glasze, Georg 610, 614, 623, 625, 626
 Glatzel, Johann 236, 288, 324
 Glaubitz, Petra 376
 Glawatz, Christiane 249, 295
 Gleissberg, Stefan 577, 584, 593, 594, 595
 Gleissner, Christiane 250, 298
 Glesner, Julia 404
 Glindemann, Silva 363, 377
 Globisch, Gerlinde 20
 Glöckner, Verena 375, 376
 Glube, Natalie 547, 549
 Glykioti, Konstantina 629, 635
 Gmerek, Jens 196, 205
 Gnann, Gerhard 691, 692, 696, 699
 Gneipel, Armin 590
 Gnoth, Sven-Hendrik 243, 297
 Göbel, Andreas 196, 204
 Göbel, E.-A. 299
 Göbler, Frank 439, 440, 446, 462, 463
 Gockel, Ina 290
 Goda, Dieter 30
 Gödde, Mathias 31
 Gödert, Heinz Werner 363, 376
 Gödert, Heinz-Werner 250, 275, 310
 Goebel, Hans Hilmar 318, 329
 Goeke, Stephanie 340, 346, 357, 358
 Goerg, Karl-Josef 240, 284
 Goerg, Liselotte 484
 Goerke, Laszlo 191, 207, 222, 223
 Goetz, Silke 204
 Golczyk, Katharina 519
 Goldberg, Sonja 250, 278
 Goldhorn, Karl-Heinz 502, 504, 510, 532
 Goldt, Rainer 443, 446, 447, 462, 463, 464
 Golecki, Nikolaus 250, 278
 Goliccki, Irene 26

- Goll, Johanna 640
 Gonska, Jutta 505
 Goodenough, Sharon 272
 Göppl, Maximilian 243, 291
 Görg, Claudia 226, 421, 425, 426, 433, 434
 Gorges, Herbert 14, 22
 Gorgishvili, Lela 538, 542
 Göringer-Struwe, Ursula 270
 Görke, Lothar 629, 634, 636, 637, 638, 652, 653, 654, 656
 Gosepath, Jan 250, 296
 Gottfreund, Sandra 421, 425, 427, 430
 Göttler, Herbert 500, 506, 512
 Gottschling, Erhard 501
 Gottschling, Verena 340, 344, 349
 Gottwald, Axel 719
 Gottwald, Yvonne 707, 722
 Götz, Christoph 131, 165, 167, 169, 176
 Götz, Marietta 30
 Götz, Martin 250, 283
 Götz, Rolf 250, 278
 Götz, Sylvia 634
 Gouveris, Haralampos 296
 Grady, Maura 421, 425, 426
 Gräf, Albert 479, 487, 488, 497, 498
 Graf, Gerhard 192, 221
 Graf, V. 300
 Graf-Flegar, Anita 201
 Graf-Gries, Renate 523
 Graf-Morgenstern, Mechthild 250, 288
 Graffert, Petra 30
 Gramel, Sabine 366
 Gramsch, Bernhard 500, 504, 508, 509
 Gramsch, Regina 589
 Granados, Elisabeth 613, 614
 Granaß, Martina 449, 450
 Grasmück, Gisela 58
 Grass, Christian 250, 278
 Gräßer, Bernd 574, 582, 592
 Grasshoff, Gunter 346
 Gräßlin, Angelika 31
 Grätzel, Stephan 102, 116, 338, 343, 348, 349, 350
 Grau, Carmen 665
 Graumann, Lutz 243, 291
 Grautegein, Alexander 707, 726
 Gräwe, Monika 450
 Grdenic, Drago 40
 Grebenyuk, Vladislav 273
 Grebneva, Nina 250, 296
 Gregorczyk, Detlev 585
 Greif-Higer, Gertrud 250, 289
 Grein, Marion 84, 136, 404, 406, 415, 421, 427, 428, 436, 438
 Grellner, Wolfgang 250, 277
 Gremm, Irena 19
 Gremminger, Simone 405
 Gresch, Erna 359
 Greschat, Katharina 179, 180, 181, 185, 187
 Gresser, Edmond 661
 Griebel, Cornelia 647
 Griebeler, Eva Maria 578, 587, 597, 598
 Gries, Erwin 519, 520
 Grieser, Heike 12, 167, 168, 173, 174
 Griffin, Louise 276
 Grimm, Annekathrin 19
 Grimm, Kirsten 611, 616, 618, 620
 Grimm, Ursula 544
 Grimm, Werner 250, 280
 Grob, Norbert 160, 400, 408, 409, 417, 418, 419
 Groh-Reichert, Barbara 589
 Gröhn, Franziska 538, 545, 550, 567
 Grohs, Gerhard 361, 372, 373
 Groiß, Elmar 151, 157
 Gronenborn, Detlev 480, 489
 Groos, Angelika 294
 Grooß, Detlef 699
 Groot, Edwin 578, 584, 594
 Gropp, Petra 402, 406
 Gröschler, Peter 191, 204, 214
 Groß, Christiane 583
 Groß, Felizitas 634
 Großhans, Uli 272
 Großhans, Veronika 634
 Großmann, Andreas 693, 696
 Grossmann, Bärbel 250, 287
 Grosz, Maria 587
 Grötz, Knut Achim 337
 Gruber, Rolf 301
 Grün, Sabine 590
 Grün, Stephanie 504, 505
 Grund, Armin 27
 Gründer, Gerhard 240, 288, 324, 325, 395
 Grundt, Boris 288
 Gruner, Beate 250, 289
 Gruner, Brigitta 298
 Grunert, J. 45
 Grunert, Jörg 608, 614, 621, 622, 624, 625, 626
 Grunert, Peter 237, 292, 327, 329
 Grünewald, Paul Lothar 403, 405, 410, 411
 Grunwald, Reinhard 100
 Grupe, Stefanie 276
 Grus, Franz-Hermann 240, 295
 Grzimek-Koschewa, Natascha 274
 Gualdani, Maria 502, 505
 Gudat, Martina 109
 Guder, Andreas 629, 636, 679
 Gudziol, Volker 250, 296
 Guebane, Felicien 646, 647, 648
 Guerin, Henry 40
 Guhe, Eberhard 443, 451, 473
 Gulam Rasool, Roshan Deen 545
 Gunari, Nikhil 545
 Gundlach, Rolf 441, 452, 475
 Gupte, Oliver 122, 479, 482
 Gurlit, Elke 191, 202, 214, 218
 Guschlbauer, Ursula 586
 Gutensohn, Ursula 29
 Guth, Stefan 290
 Gutjahr, Peter 237, 286, 322
 Gütlich, Philipp 535, 542, 555
 Gutmann, Jochen 545, 561
 Gwiasda, Dagobert 33
- ## H
- Haack, Maria Cristina 629, 638, 642, 669, 670
 Haaf, Thomas 233, 287, 323
 Haag, Roland 707
 Haag, Ursula 284
 Haarländer, Stephanie 479, 483, 491, 493
 Haas, Astrid 88
 Haas, Eva 301
 Haas, Friedrich 301
 Haas, Gabriela 250, 298
 Haas, Helmut 268, 294, 331
 Haas, Jean Peter 238, 279
 Haas, Maria 165, 171
 Haas, Ulrich 191, 204, 214, 215, 218, 219
 Haase, Anke 28
 Haase, Tanja 545
 Haberkamp, Mark 578, 587, 597
 Haberland, Nils 250, 292, 329
 Häberle, Ulrich 545
 Habermann, Björn 291
 Habermehl, Pirmin 250, 287, 322
 Habersack, Mathias 190, 191, 205, 215, 219
 Habighorst, Ludwig-Volker 238, 279
 Hadding, Walthe 51
 Hadding, Walther 193
 Haese, Andrea 579, 583, 593, 594, 595
 Hafemann, Helmut 342, 346
 Häfner, Friedrich 612, 618
 Hafner, Gerd 268
 Hafner, German 441, 449
 Hagedorn, Ludger 340, 344, 349
 Hägele, Stefan 250, 290
 Hagenbuck, Frank 517
 Hagenmaier-Farnbauer, Monika 125, 126
 Häger, Tobias 610, 614, 619, 621
 Hagner-Holler, Silke 579, 587
 Hahmann, Heinz 703, 705, 712
 Hahn, Erwin 704
 Hahn, Friedemann 90, 684, 685, 689

- Hahn, Gerlinde 10, 26, 107
Hahn, Martina 684, 690
Hähnel, Dirk 707
Hähnel, Klaus 632, 639, 673, 674
Hahner, Martina 117
Hainson, Konstantin 290
Hainz, Josef 196, 203
Hajjeva, Parvana 272
Hake, Iris 250, 296
Hake, Ulrich 237, 290, 327, 328
Hall, Hannelore 275
Hallermann, Heribert 166, 171
Halmagyi, Miklos 278
Hamann, Ulrike 707
Hamburger, Franz 88, 116, 338, 345, 346, 357, 358
Hamm, Silke 152
Hamm, Susann 26
Hamm, Walter 52
Hammar, C.H. 240
Hammer, Helga 21
Hammer, Klaus 21, 41
Hammerschmidt-Hummel, Hildegard 422
Hammes, Bodo 538, 547, 549
Hammes, Matthias 29
Hampel, Christian 250, 294
Hamtoprak, Vahit 27
Han, Shan-Rui 250
Hanack, Ernst-Walter 94, 193
Hanack, Ernst-Walter 95
Hancke, E. 290, 326
Handwerker, Klaus 707, 729
Hänel, Jan 707, 726
Hanganu, Ileana 250, 271
Hanke-Bourgeois, Martin 12, 501, 505, 508, 509
Hankeln, Thomas 574, 575, 589, 596, 600, 602, 603
Hänlein, Dieter 21
Hann, Michael 629, 636, 637, 651, 653, 654, 656
Hansen, Christiane 250, 288
Hansen, Kurt 40
Hansen, Matthias 250, 291
Hansen, Olaf 502, 505
Hansen, Torsten 250, 281
Hansen-Tolles, Markus 342, 346
Happ, Joachim 236, 284
Harder, Florian 196, 204
Hardt, Fritz 151
Hardt, Jochen 243, 289
Hardt, Jürgen 268, 277, 314
Harms, Jürgen 707, 728
Harsch-Menzel, Gudrun 250, 278
Härter, Alice 544
Hartlieb, Christine 519
Hartmann, Frank 707, 725
Hartmann, Hermann 579, 591, 606
Hartmann, Peter C. 88
Hartmann, Peter Claus 120, 477, 483
Hartmann, Rüdiger 707, 727
Hartmann, Rüdiger Ulrich 250, 298
Hartmann, Thomas 363, 374, 375, 376, 393
Härtter, Erich 193
Härtter, Sebastian 251, 288, 571
Hartwig, Udo 251, 285
Hasbach, Birgit 296
Hase, Ulrich 264, 292, 329
Haseloh, Sönke 533
Hassanein, Hamdy 273
Haße, B. 78
Hassel, Ursula 629, 635, 645
Hassemer, Bernhard 404, 406, 414
Hast, Hans-Jochem 251, 279
Hataková, Jana 444, 447
Hattemer, Alice 141, 143, 149
Hattemer, Ulrike 421, 425, 433
Hattig, Fritz 704
Hatzky, Hendrik 151
Haubrich, Alice 448, 485
Hauck, Gerhard 366, 373
Hauck, Martin 363, 368, 369, 379, 382
Hau Eisen, Gunter K. 366, 377
Hauf, Barbara 251, 278
Haug, Heike-Franziska 366, 371, 383
Haug, Sonja 366, 371, 383
Haupt, Peter 489, 490
Haurand, Markus 533
Häusler, Heribert 542, 548, 549, 569
Hausmeister 683
Hausold, Michaela 229
Häussling, Jan 366, 397
Häußling, Rainer 515, 520, 525, 528
Haverkamp, Alfred 50
Hawighorst-Knapstein, Sabine 251, 295, 332
Haxel, Boris 251, 296
Haxel, Hannelore 28, 115
Hebel, Roswitha 228
Hebenstreit, Pia 122, 542
Hecht, Heiko 359, 376, 394, 395, 398
Hecht, Lutz 299
Heck, Gerhard 131, 340, 345, 346, 347, 353, 355, 356
Heck, Iris 289
Hecker-Bretschneider, Elisabeth 423, 425, 426
Heckert, Miriam 545
Hecking, Erwin 264, 283
Hecklau-Seibert, Sabine 340, 346, 347, 355, 356, 358, 704
Hedderich, Ernst 99
Heeg, Günther 402, 408
Heeg, Irmgard 26, 27
Heer, Christine 196, 202
Heer, Johannes 363, 377
Hehl, Ernst-Dieter 480, 484, 491
Heid, Florian 251, 278
Heidger, Tamara 270
Heidt, Volker 609, 614, 621, 622, 623, 625, 626
Heike, Michael 267, 283
Heil, Alfons 153
Heil, Anita 375
Heil, Oliver P. 191, 209, 224, 225
Heil, Werner 123, 514, 520, 524
Heilmann, Lothar 265, 295, 332
Heimann, Axel 251, 293
Heimann, Nils 545
Heimann, Rainer 543
Heimerdinger, Carolin 276
Heine, Jochen 233, 293, 317, 330
Heine, Tina 538, 547, 549
Heinemann, Barbara 206, 211
Heinemann, Eva 212
Heinemann, Evelyn 338, 345, 356, 357
Heinemann, Manfred 238
Heinemann, Markus 229, 233, 290, 326, 327, 328
Heinemann, Pia 363, 375, 393
Heinen, Alexander 586
Heinermann, Jens 251, 291
Heinisch, Gunther 12
Heinrich, Beate 290
Heinrich, Claudia 32
Heinrich, Doris 228
Heinrich, Ulf-Rüdiger 251, 296
Heinrich, Volkhart 366
Heinrich, Wolfgang 27
Heinrichs, Wolfgang 233, 278, 315, 316
Heintz, Bettina 359, 360, 370, 371, 384
Heintz, Käthe 447
Heinz, Frank 34
Heinz, Hans-Peter 499, 501, 504, 508, 509
Heinzel, Ulrich 251, 278
Heinzmann, Uwe 543
Heiser, Agathe 543
Heisinger, Rolf-Dieter 31
Held, Dieter 501
Held, Dirk 397
Held, Regine 196, 203
Helf, Elvira 520
Helisch, Andreas 251, 280, 317, 318
Hell, Barbara 209
Hell, Leonhard 132, 165, 169, 175, 176, 177
Hellmann, Nadja 577, 591
Hellmann, Ullrich 684, 685, 689
Hellwich, Katrin 707, 722
Helmstädter, Horst 33
Helou, Leila 251
Hembs, Christiane 519
Hemm, Christine 26

- Hemmer, Helmut 582, 585, 599
Hemmer, Michael 502, 506
Hemschemeier, Susanne 272
Hengstenberg, Matthias 251, 298
Hengstler, Jan 131, 238, 276, 308, 310
Henke, Winfried 574, 575, 590, 603, 604
Henkel-von Klaß, Rainer 14, 24
Henn-Haenn, Charlotte 212
Henneberg, Jörg-Michael 153
Henneberger, Anton 363
Hennen, Manfred 90
Hennig, Wolfgang 582, 589, 600, 601, 602
Henninge, Richard 629, 636, 637, 651, 653, 655, 656
Henninger, Günther 548
Henrich, Ingrid 36
Henrichs, K.J. 240
Henrizi, Jürgen 520
Henry-Thommes, Christopher 423, 425, 426
Hensel, Andreas 404, 406, 414
Hensel, Matthias 366, 375, 390
Hensel-Grobe, Meike 479, 483, 494
Hentschel, V. 45
Hentschel, Volker 12, 133, 191, 207, 223
Hepting, R. 60
Hepting, Reinhard 58, 189, 190, 191, 205, 216, 218
Herb, Silvia 125, 212
Herber, Sascha 251, 279
Hergenhan, Hartwig 28
Hergenröder, Curt Wolfgang 191, 205, 214, 216
Herget, Thomas 240, 272, 306
Herget, Winfried 90, 119, 136, 420, 425, 426, 430, 431, 432, 434, 436
Herke, Hildegard 282
Herkel, Ulrike 251, 295
Herkommer, Vera 196, 205
Hermanns, Iris 251, 281
Herminghaus, Helmut 515, 521
Herr, Ricarda 251, 288
Herr, Richard 517, 522
Herr, Wolfgang 240, 285, 321
Herrlich, Jutta 366, 396
Herrmann, Elke 251, 278
Herrmann, Günter 535, 543
Herrmann, Sabine 280
Hertel, Alix B. 629, 637, 638, 650, 656
Hertel, Cynthia 538, 547
Hertel, Petra 23
Herweling, Annette 251
Herwig, Andreas 251, 278
Herwig, Stefan 573
Herz, Claudia 371
Herzer, Armin 501
Herzer, Manfred 161, 371, 385
Herzog, Rolf-E. 265, 295, 332
Hess, G. 240, 283
Hess, Georg 251, 285
Hess, Monika 29
Heß, Regina 205
Hesse, Rüdiger 579, 587, 597
Hessmann, Martin 134, 240, 268, 291, 304, 327, 328
Hettinger, Michael 191, 203, 212, 217, 218
Hettwer, Hubertus 339, 345
Heuer, B. 78
Heuer, Bernhard 340, 346, 347, 353, 355
Heum, Josef 51
Heumann, K.-G. 122, 123, 534, 542, 551, 552, 553, 554, 555
Heuser, Rita 50
Heussel, Claus Peter 251, 279
Hevers, Wulf 251, 288, 324, 325
Hey, Otto 251, 292
Heydenreich, Kerstin 363, 369, 370, 379
Heyen, R. 125
Heyl, Fabienne 707, 722
Hiegl, Bernhard 421
Hiemke, Christoph 233, 288, 324, 325, 395
Hildebrandt, Christiane 212
Hildebrandt, Helmut 609, 614
Hildner, Kai 251, 283
Hilfer, Rudolf 519, 527
Hilgenstock, Fritz 300
Hilgerloh, Gudrun 579, 587, 597, 598, 599
Hilgert, Edith 37
Hilker, Michael 290
Hillebrand, Bruno 401, 405
Hillebrand, Thomas 502, 506
Hiller, Benjamin 251, 278
Hiller, Wolfgang 360, 377, 395, 396, 398
Hilpert, Claudia 243, 285
Himmrich, Ewald 240, 284, 321
Himmrich, Ljudmilla 243, 285
Himpel, Frank 56
Hindricks, Thorsten 479, 487, 497, 498
Hinkel, Manfred 703, 705, 706, 716
Hinkes, Liane 28
Hinner, Kajetan 363, 371, 383
Hinneschiedt, Sabine 544
Hintersteiner, Norbert 167, 169, 176, 177
Hinterwäller, Edeltraud 25
Hinz, Christian 151
Hinz, Michael 266, 277, 314
Hinze, Gerald 536, 545, 560, 561
Hippchen, Jürgen 228
Hippel, Sabine 297
Hirsch, Maria Angeles 629, 638, 666, 667, 668, 669
Hirschhäuser, Steffen 579, 590
Hirschler, Sandra 340, 346, 355, 358
Hirschmann, Sigrid 519
Hitschold, Thomas 266, 295, 332
Hitzler, Walter E. 268, 302, 321
Hlawatsch, Alexander 251, 279
Hobe, Stefan 579, 583, 593, 594
Hoben, Christine 538, 544
Hoben, E. 125
Hoben, Wolfgang 479, 482, 490
Höblich, Davina 346
Hoch, Werner 587
Hochgesand, Peter 269, 296
Hock, Elisabeth 27
Hock, Michael 363, 377, 395, 396
Höckel, Stefan 268, 277
Höckmann, Ursula 441, 449
Hoefs, Peter 693, 695
Hoeger, Ulrich 576, 586, 596, 598, 599
Hoepner, Jan-Helge 243, 287
Hoerster, Norbert 193
Hoetger, Damian 12, 17
Hoff, Jutta 345
Höffer-Mehlmer, Markus 89, 339, 345, 352, 354
Höffle, Anja 272
Hoffmann, André 54
Hoffmann, Burkhard 342, 348
Hoffmann, D.H.H. 528
Hoffmann, Esther 251, 295
Hoffmann, Gerald 266, 295, 332
Hoffmann, Gerhard 251, 293, 612, 615, 625
Hoffmann, Jörg 28
Hoffmann, Jürgen 622
Hoffmann, Lars 479, 484, 492
Hoffmann, Magnus 196, 207, 211, 221
Hoffmann, Peter 266, 277, 314
Hoffmann, Rene 632, 637, 652
Hoffmann, Simone 539, 547, 549
Hoffmann, Sven Olaf 233, 289, 326
Hoffmann-Jablonski, Petra 546
Höfle, Waltraud 629, 637, 642, 657
Hofmann v. Kap-herr, Siegfried 233, 291
Hofmann, Albrecht W. 48, 611, 613, 619
Hofmann, Alexander 291
Hofmann, Klaus Peter 299
Hofmann, Ludwig 251, 278
Hofmann, Thilo 609, 613, 618, 620, 621
Hofmann, Ulrike 251, 278
Hofmann-Kastl, Monika 14, 18
Hofmeister, Gerd 501, 509

Hofmeister, W. 96
 Hofmeister, Wolfgang 115, 123, 609,
 613, 614, 616, 617, 619, 620, 621
 Hoh, Sim Bin 629, 636
 Hohenfellner, Katharina 240, 286
 Hohenfellner, Markus 230, 237, 294,
 331
 Hohenfellner, Rudolf 238, 294
 Höhle, Jörg 151, 153, 155, 159
 Höhle, Karl-Dieter 300
 Höhle, Philip 252, 291
 Höhler, Thomas 240, 283, 320
 Hohlfeld, Marc 517, 521
 Höhn, Karl Otto 576, 583
 Höhr, Walter 33
 Hoischen, Susanne 252, 283
 Holder, Suzanne 195, 218
 Höldtke, Klaus-Peter 520
 Holfter, Alexander 517, 520
 Höll, Andreas Alexis 707, 727
 Holla, Matthias 196, 204, 707, 731
 Hollinderbäumer, Anke 228
 Holm, C. 529
 Holst, Stefan 502, 505
 Holtappels-Geginat, Rafaela 243, 274
 Holtermüller, Karl-Heinz 264, 283
 Holthues, Heike 252, 270
 Holtmann, Martin 252, 283
 Holtz-Bacha, Christina 360, 374, 389,
 391, 392
 Holz, Stephanie 118, 272
 Holzamer, Karl 339, 343
 Holzapfel, Svitlana 196, 208, 224
 Holzapfel-Pschorn, Annette 151, 152,
 155, 156, 159
 Hölzel, Sven 342, 346, 354
 Homann, Carsten 196, 205
 Hommel, Gerhard 230, 233, 282, 319
 Hönig, Hans G. 629, 637, 642, 656,
 657
 Hönig, Sylvia 629, 637, 638, 646, 648,
 655, 656
 Honomichl, Klaus 576, 586, 596, 597,
 598, 599
 Hooper, Raymond G. 632, 637, 655
 Hopf, Christoph 269, 293
 Hopf, Nikolai 264, 292
 Hopff, Heinrich 40
 Höpfner, Reinhard 501, 505, 508, 509
 Hoppe, Franz, (Obergartenmeister)
 585
 Hoppe, Sabine 141, 143, 145
 Hoppe, Stefan 547, 548
 Horbach, Jürgen 517, 520, 526, 529
 Horch, Jelena 629, 635, 642
 Horchheimer, Jörg 421, 425, 426, 431
 Horn, Friedrich W. 179, 181, 185
 Horn, Nancy 281
 Hörnemann, Julia 591
 Horner, Leopold 535, 544, 559

Hornickel, Monika 77, 86
 Hornidge, Dave 517, 522
 Hornstein, Renate 24
 Hornung, Alfred 12, 116, 136, 420,
 425, 426, 430, 431, 432
 Hörr, Beate 12, 162
 Horsmann, Gerhard 478, 482, 490,
 710
 Horst, Heribert 440, 450, 472
 Horstick, Georg 240, 284
 Hottenrott, Martin 612, 618
 Hotzel, Christian 539, 547, 548
 Hradil, Stefan 359, 360, 370, 372,
 384, 385, 400, 418
 Huber, Annette 483
 Huber, Christoph 36, 117, 233, 285,
 316, 320, 321
 Huber, Dieter 124, 627, 634, 635, 640,
 642, 644
 Huber, Frank 191, 208, 220, 224, 225
 Huber, Gerhard 122, 513, 514, 520,
 526, 528
 Huber, Hans-Hermann 587
 Huber, Lars 579, 586
 Huber, Oliver 707, 729
 Huber, P. 60
 Huber, Peter 191, 203, 216, 218
 Huber, Ruth 162
 Huber, Samuel 704, 707, 729
 Huber, Sandra 29
 Huber, Silvia 642
 Hübner, Christian 536, 545
 Hübner-Hinderling, Renate 693, 695
 Hübner-Mohr, Silke 182
 Hubrath, Hans-Georg 272
 Hubrath, Jürgen 543
 Hueg, Joachim 151, 153, 155, 157,
 159
 Hufen, F. 60
 Hufen, Friedhelm 115, 118, 133, 189,
 191, 201, 202, 214, 215, 217, 219
 Huff, Jennifer 243, 287
 Hufnagel, Erwin 338, 345, 352, 356,
 357, 358
 Huguenin-Hoechst, Angela 707
 Huhn, Marianne 521
 Huhn, Peter 270
 Hukelmann, Meike 243, 286
 Hulick, Ursula 270
 Hülse, Reinhard 264, 279
 Humbach, Helmut 420, 428
 Humbert, Till 252, 278
 Hummel, Lutz 403, 405, 413
 Hummrich, Holger 543
 Hummrich, Merle 340, 346
 Hundsberger, Thomas 252, 290
 Hünerfauth-Brixius, Karin 612, 615,
 622, 623
 Hunger, Sandra 707, 724
 Hünten, Klaus 277, 314

Hupperich, G. 293
 Huppert, Bertram 501
 Huppmann, Gernot 229, 233, 273,
 307
 Hüsich, Hanns Dieter 40
 Husmann, Gabriele 282
 Husmann, Matthias 238, 273, 308
 Hust, Christoph 479, 487, 497
 Huth, Corinna 252, 285
 Huth, Ralf Gunter 252, 287, 322
 Hütter, Bettina 31
 Hütter, Gertrud 425, 427
 Hühthig, Alfred 40
 Hütig, Andreas 340, 344, 349
 Hutschenreiter, Gert 264, 294, 331
 Hüttenberger, Angelika 634
 Hüttenberger, Stefan 641
 Hüwel, Norbert 252, 292
 Huxel, Peter 20
I
 Ibe, Michael 252, 283
 Ickstadt, Evelyn 409
 Idel, Till-Sebastian 340, 346, 353, 355,
 357
 Iller, Günter 629, 634, 638, 660, 661,
 662
 Illy, Wilma 404
 Imiela, Hans-Jürgen 137, 441, 449,
 469, 470
 Immel, Oliver 340, 344, 349
 Imperial, Brigitte 543
 Ingler, Uschi 26
 Irmer von, Jörg 359
 Irschina, Natalia 645
 Ishizawa, Takayo 423, 428, 438
 Itzel, Peter 200, 218
 Ivancevic, Lazar 238, 294
 Iversen, Stein 268, 290, 328
J
 Jackmuth, Martina 152
 Jakob, Nikolaus 363, 374, 389
 Jacob, Doris 522
 Jacob, Jens 252, 278
 Jacob-Heutmann, Dorothee 252, 279
 Jacobi, Angelika 373
 Jacobi, Günther 264, 294, 331
 Jacobi, Ulrike 504
 Jacobs, Matthias 194, 204, 216
 Jacobs, Uwe Kai 181, 182
 Jacobs-Henkel, Caroline 629, 635, 636
 Jacoby, Norbert 133, 181, 182, 187,
 188
 Jacoby, Wolfgang 609, 613
 Jaenicke, Elmar 579, 591
 Jaenicke, Ruprecht 122, 138, 513,
 514, 523, 531, 532
 Jagd, Maria 181

Jage, Jürgen 233, 278, 315, 316, 321
 Jäger, Fatma 634
 Jäger, Frank 290
 Jäger, Hans-Joachim 32
 Jäger, Maren 403, 406, 411
 Jäger, Urte 286
 Jahn, Klaus 243, 287
 Jähne, Frank 707, 727
 Jahns, Ingo 32
 Jajcevic, Ana 252, 278
 Jakob, Gerhard 515, 519, 520, 528, 530
 Jakobi, Carsten 403, 406, 411, 412
 Jambor, Johanna 548
 Janaszek, Izabela 632, 639
 Janausch, Ingo 579, 590
 Janik, D. 45
 Janik, Dieter 136, 440, 446, 454, 458, 459
 Janik, Ralph 252, 278
 Jankowiak, Andreas 517, 522, 528
 Jansen, Bernd 131, 229, 233, 274, 307, 308, 310
 Jansen, Carola 632, 637, 650, 654
 Jansen, Michaela 536, 547, 548, 556, 568
 Janshoff, Andreas 533, 534, 545, 550, 560, 561, 562
 Jansky, Michael 268, 277, 314
 Jantz, M. 125
 Jantzen, Jan-Peter 278, 315
 Janz, Jens 707, 730
 Janzen, Vitali 543
 Jaqui-von Blohn, Caroline 23
 Jasinski, Prometheus 707, 724
 Jastrow, Holger 243, 270
 Jaxt, Helga 707
 Jayasinghe, Caren 252, 281
 Jeckelmann, Eric 516, 520, 527
 Jecker, Peter 252, 296, 333, 334
 Jedrzejczyk, Paulina 196, 209, 213
 Jehle, Johannes 582, 589, 602
 Jekewitz, Jürgen 53
 Jellinghaus, Wilfried 264, 294
 Jennewein, Peter 517, 522
 Jeschke, Gunnar 536, 546, 550, 562, 567
 Jester-Ickas, Martina 634
 Jochum, Klaus Peter 620
 Jochum, Tanja 252, 298
 Johannesen, Jes 579, 587, 597, 598
 Johanson, Lars 440, 450, 473
 Joisten, Karen 131, 173, 339, 344, 348, 350, 704, 710
 Joks, Olaf 693, 695
 Jonas, Uli 550, 560
 Jonuleit, Helmut 240, 288
 Joos, Elgin 26
 Jordan, Brigitte 345, 346
 Jost, Erika 589

Jost, Linde 443, 450, 451, 471
 Jourdan, Martin 516, 520, 528
 Jubara, Annett 629, 639, 672, 675
 Juchems, Eva 243, 288
 Junck, Werner 272
 Jünemann, Michael 196, 203
 Jung, Andreas 481, 485
 Jung, Christian 100
 Jung, Detlev 131, 267, 275, 308, 310, 311
 Jung, Franz 175
 Jung, Helmut 269, 296
 Jung, Ingeborg 29
 Jung, Klaus 57, 88, 702, 705, 711, 712, 718, 719, 720
 Jung, Michael 236, 281, 300, 318
 Jung, Simone 274
 Jung, Tobias 502, 506
 Jung, Uwe 548
 Jüngel, Ansgar 501, 505, 509
 Junges, Michael 58
 Junginger, Theo 233, 290, 317, 326
 Jungmair, Wolfgang 252, 285
 Jüngst, Bodo-Knut 238, 286
 Junker, Karin 290
 Junker, Klaus 442, 449, 468
 Juny, Karin 18
 Just, Michael 267, 279
 Jutzi, Siegfried 200, 218

K

Kaadtman, Peter 704
 Kaatsch, Peter 131, 282, 308, 310
 Kabaz, Mohammed 546
 Kabuß, Eva-Maria 513, 515, 522, 529
 Kadalie, Clemens Themba 252, 280
 Kadereit, Joachim W. 12, 138, 573, 575, 584, 592, 593, 594, 595, 596
 Kaes, Joachim 252, 285
 Kaevel, Kristina 252, 278
 Kafai, Fatemeh 293
 Kafitz, Dieter 401, 405
 Kahaly, G. 237
 Kahaly, Georg 237, 284, 320, 321, 337
 Kaina, Bernd 233, 277, 311, 312, 551, 552, 571, 572
 Kaiser, Andreas 579, 587
 Kaiser, Anne 103
 Kaiser, Dagmar 191, 205, 214, 215, 217, 218
 Kaiser, Hans-Jürgen 692, 696
 Kaiser, Hans-Wilhelm 27
 Kaiser, Karl-Heinz 117, 517, 522, 528
 Kaiser, Kristina 252, 285
 Kaiser, Thomas 22
 Kalb, Klaus Gero 151, 152, 503, 507
 Kalden, Peter 252, 279
 Kalkhof-Rose, Silke 41
 Kalkhof-Rose, Walter 40
 Kalkowski, Ulrike 589
 Kallay, Mihaly 545
 Kalpakidou, Anastasia 630, 635, 681, 682
 Kaltwasser, Markus 252, 285
 Kalza, Wiebke 252, 283
 Kamhawi, Semir 702, 707
 Kamin, Wolfgang 252, 287, 322
 Kämmerer, Marc 252, 279
 Kamp, Günter 138, 575, 587, 597, 598, 599
 Kamp, Martin 340, 346
 Kampmann, Christoph 252, 287, 322
 Kanarek, Anna Maria 546
 Kandler, Hermann 442, 451, 472
 Kandler, Konrad 523, 532
 Kandler, Otto 609, 614, 626
 Kantak, Saskia 252, 278
 Kanzler, Stephan 252, 283
 Kapanen, Tuija 423, 428, 429, 437
 Kapffer, Matthias 506
 Kapp-Stein, Gisela 36
 Kappel, Kai 442, 450
 Kappl, Michael 545
 Karajanev, Paola 252, 290
 Karasiak, Andreas 692, 695
 Karbowski, Alfred 269, 293, 330
 Kardowou, Touré 366
 Kargl, Herbert 193
 Karmanski, Silvia 403, 406
 Karmrodt, Jens 252, 278
 Karpouk, Elena 539, 544
 Karpouk, Serguei 517, 520
 Karpowski, Heiko 707, 730
 Karrenberg, Elke 16, 19
 Karstadt, Birgitta 533
 Kary, Nelly 298
 Kassing, Anette 109
 Kastenholz, Raimund 360, 372, 373, 385, 386, 387, 388
 Kästner, Silvia 212
 Kattimuttathu, Surefh 545
 Kauer, Werner 252, 290
 Kaufmann, Heinz 20
 Kaufmann, Thomas 252, 277
 Kaufmann-Grebe, Bettina 23
 Kaul-von Bohr, Angelika 405, 406
 Kautz, Ulrich 630, 636, 680, 681
 Kayser, Friedrich 517, 519, 521, 527, 530
 Kearney, Kirsten 421, 425, 426
 Keck, Verena 366
 Keesmann, Ingo 609, 613
 Keil, Bärbel 366, 369, 382, 492
 Keil, Manfred 612, 615
 Keilmann, Annerose 237, 296, 333, 334, 342, 346, 352
 Keim, Anton Maria 41
 Keim, Christopher 201, 204
 Keim, Hans-Joachim 543

- Keiper, Vanessa 423, 425, 426
 Keller, Horst 539, 543, 556, 565
 Keller, Volker 481, 485, 493
 Keller-Lux, Antje 290
 Keller-Wentorf, Christel 180, 182, 186
 Kelletat, Andreas 116, 627, 635, 647
 Kemkes-Grottenthaler, Ariane 577,
 590, 603, 604
 Kemmer, Lothar 29
 Kempfski, Oliver 16, 228, 233, 293,
 305, 329
 Kempter, Axel 707
 Kentner, Rainer 252, 278
 Kepplinger, Hans Mathias 359, 360,
 374, 389, 391, 393
 Kern, Andreas 272
 Kern, Annett 252, 279
 Kern, Gerhard 32
 Kern, Winfried 632, 636, 645
 Kern, Wolfgang 585
 Kern-Eimann, Sandra 196, 204
 Kern-Martin, Ria 126, 409
 Kersten, Michael 122, 608, 613, 616,
 619, 620
 Kerz, Bardo 707, 723, 726
 Kerz, Helmut 691
 Kerz, Thomas 253, 292
 Keßel, Gerhard 253, 292
 Kesselmeier, Jürgen 122, 582, 584,
 594, 595
 Kestner, Uta 588
 Keth, Alexander 310
 Kettenbach, Karl-189
 Kettenbach-Klees, Andrea 288
 Ketter, Renate 168
 Kettering, Ina 270
 Keune, Norbert 253, 287
 Keuper, Joachim 693, 695
 Keupp, Lutz 194, 216
 Keuser, Christoph 539, 548
 Khan, Martin 253, 296
 Khassanova, Albina 545
 Khelfallah, Nawel Souad 545
 Kiefer, Andreas 579, 588
 Kiefer, Bernd 400, 402, 408, 409, 418
 Kiefer, Markus 160
 Kiefer, Markus J. 693, 697
 Kiefer, Peter 692, 695
 Kiefer, Sabine 288
 Kiefer, Ursula 639
 Kiefer, Werner 539, 548, 568
 Kiehn, Christoph 502, 504
 Kieninger-Baum, Dorothee 253, 287
 Kienzle, Barbara 253, 288
 Kieserling, André 359, 360, 370, 372,
 382, 383, 384
 Kiesewetter, Gabriele 443, 450, 469,
 470
 Kiesling, H. 722
 Kiesslich, Ralf 253, 283
 Kießling, Erik 194, 203
 Kiktenko, Nadja 31
 Kilb, Werner 253, 271
 Kilbinger, Heinz 230, 232, 233, 276,
 312
 Kilian, Tobias 60
 Killius, Ruth 692, 695
 Kilo, Ulrike 243, 288
 Kim, Okbin 579, 590
 Kimbel, Renate 131, 253, 274, 307,
 308, 310
 Kimmes, Franz 614, 615
 Kimminus, Kerstin 253, 290
 Kindel, Stefan 292
 Kindgen-Bauer, Elke 202
 Kinne, Doris 635
 Kiral, Filiz 444, 451, 473
 Kiraly, Donald 630, 637, 652, 654,
 655, 656
 Kirchenthurn, Peter 33
 Kirchheim, Carola 363, 377, 396
 Kirchmayer, Petra Michaela 202
 Kirchner, Peter 54
 Kirchner, R. 327
 Kirkpatrick, Charles James 233, 281,
 318
 Kirsch, Delia 290
 Kirsch, Hiltrud 376, 377
 Kirsch, Romute 423, 428, 429, 437
 Kirsch, Sandra 340, 346, 353, 357
 Kirschenmann, Rosemarie 499
 Kirschner, Peter 266, 291, 300, 328
 Kirste, Rudolf 535, 546
 Kißener, Michael 130, 477, 486, 491,
 494, 495
 Kissling, Heiko 707
 Kiszelis, Birgit 446
 Klaer, Wendelin 609, 614
 Klages, Ulrich 297, 337
 Klaiber, Evita Luise 633, 638, 664
 Klais, Martin Juhani 517, 519, 520
 Klapp, Sabine 50, 479, 484, 491
 Klär-Hlawatsch, Bettina 243, 287
 Kleber, Jens 707, 729
 Klebsch, Dagmar 588
 Kleefeld, Alexandra 579, 590
 Klegraf, Ellen 539, 544
 Kleiber, Wolfgang 50, 401, 405
 Klein, Kathrin 707
 Klein, Klaus 691
 Klein, Martin 112
 Klein, Rainer 30
 Klein, Simone 53, 207, 211
 Klein, Stephanie 22, 166, 178
 Klein, Thomas 402, 403, 409, 417,
 418, 419
 Kleiner, Ulf 693, 695
 Kleinert, Hartmut 240, 276, 311, 312
 Kleinig, Barbara 141, 143, 145
 Kleinjung, Christine 479, 483, 491
 Kleinknecht, Konrad 115, 121, 514,
 521, 526, 528
 Kleinmann, Louis Theodor 40
 Klemens, Patrick 539, 542
 Klemm, Alfred 48
 Klemm, Helmut 38
 Klemm, Volker 41
 Klemt, Malte 273
 Klenk, Hans 40
 Klett, Brunhilde 702
 Klewitz, Anke 197, 208
 Klimowicz-Pakula, Anna 201
 Klimpe, Sven 253, 290
 Kling, Hans-Otto 543
 Kling, Michael 194, 205
 Klingelhöfer, Göstar 539, 542
 Klingenberg, Bernd 574, 579, 583
 Klingowski, Uwe 253, 287
 Klingler, Jutta 25
 Klinkhammer, Karl 533, 534, 542,
 547, 551, 552, 553, 554, 565
 Klippel, Karl Friedrich 264, 294, 331
 Klisch, Norbert 707, 730
 Klischer, Daniela 291
 Klöpffer, Walter 541, 546, 562
 Klos, Gerd 33
 Klötgen, Brigitte 640
 Klotz, Christian 403, 406, 411, 414
 Klug, Andrea 168
 Klug, Margot 585
 Klugius, Norbert 28
 Klump, Andre 17, 442, 446, 453, 458
 Klyne, Jutta 280
 Knapp, Andreas 360, 378
 Knappmann, Jürgen 704, 719
 Knapstein, Paul-Georg 238, 295
 Knauer, Stephan 539, 544
 Kneip, Alois 189, 191, 210
 Kneist, Werner 290
 Kneuper, Holger 579, 590
 Knipper-Willmann, Ruth 228
 Knitz, Frank 253, 278
 Knobloch, Gerd 33
 Knobloch, Stefan 166
 Knoche-Wendel, Elfi 683, 684, 685,
 689
 Knöck, Albert 20
 Knödler, Renate 25
 Knoll, Wolfgang 48
 Knollmann, Ulrich 579, 587
 Knoob, Peter Heinrich 22
 Knop, J. 100
 Knop, Jürgen 16, 117, 233, 288, 323,
 324
 Knopper, Peter 704, 715
 Knoth-Weiler, Claudia 22
 Knuf, Markus 253, 287
 Knuth, Axel 266, 283
 Köbel, Matthias 243, 290
 Kober, Susan 539, 548, 549

- Köbler, Andrea 253, 278
 Kobro, Georg 630, 639, 672, 673, 674, 675
 Koch, Andrea 34
 Koch, Anja 613
 Koch, Anne 18
 Koch, Dorothee 292
 Koch, Hans-Jörg 200
 Koch, K. 125, 126
 Koch, Liobgid 699
 Koch-Brandt, Claudia 533, 534, 546, 551, 552, 563, 564, 565
 Koebner, Thomas 400, 408, 409, 417, 418
 Koehler, Jürgen 253, 290
 Koerlin, Wiebke 29
 Koffler, Thomas 243, 287
 Koggel, Annette 536, 547, 549
 Kohl, Klaus 31
 Kohl-Weigand, Franz Josef 40
 Kohler, Birgit 253, 296
 Köhler-Raithelhuber, Ulrike 19
 Kohlhaas, Rainer 366, 369, 382
 Kohlhase, Volker 253, 278
 Kohlmann, Carl-Walter 366, 377
 Kohlmayer, Rainer 627, 635, 646, 647, 648, 649
 Kohlmeyer-Baumann, Birgit 253, 298
 Kohlschmidt, Nicolai 253, 287, 323
 Köhn, Daniel 608, 610, 613, 616, 617, 620
 Kohnen, Wolfgang 131, 243, 253, 274, 307
 Kohn, Andreas 521
 Kohn, Miriam 691, 698
 Kohz, Sunhild 482
 Kojro, Elzbieta 539, 546, 563, 564, 565
 Kolb, Ute 533, 537, 545, 560, 561
 Kolb-Flothow, Stefanie 253, 287
 Kolbe, Fritz-Ulrich 338, 345, 351, 353, 356, 357
 Kolbe, Karin 253, 285, 321
 Kölsch, Bernhard 253, 285
 Koltai, Johannes Ladislaus 291
 Kommoss, Friedrich 264, 281, 318
 Konder, P. P. 45
 Konder, Peter Paul 40, 501
 Konerding, Moritz A. 17, 228, 233, 270, 303
 Konietzko, Johannes 238, 275
 König, Benno 266
 König, Christa 291
 König, Günther 684
 König, Helmut 17, 122, 573, 574, 575, 590, 604, 605, 606
 König, Markus 151, 153, 157
 Konrad, Andreas 244, 288
 Konzen, H. 45
 Konzen, Horst 191, 204
 Kopaliani-Schmunk, Natela 485
 Köpke, Lutz 121, 513, 514, 519, 521, 525, 527, 528, 529, 607
 Köppel, Christine 548
 Kopper, Joachim 339, 343, 350
 Kopper-Reifenberg, Cornelia 342, 346
 Koppitz, Hans-Joachim 477, 486, 496
 Körber, Annelore 275
 Korenkov, Michael 134, 290, 328
 Korish, Mohamed 579, 590
 Korn, Hermann 33
 Körner, Ines 253, 278
 Körner, Jürgen 121, 514, 520, 526, 527, 529
 Kornisch, Christina 25
 Kornrumpf, Hans-Jürgen 441
 Kortenbruck, Anke 630, 637, 651, 652, 655
 Kortsik, C. 240
 Korzhev, Michael 273
 Kosi, Ingrid 544
 Kossler, Matthias 339, 344, 350, 351
 Kost, Jürgen 135, 401, 406, 410, 412
 Kost, Manfred 342, 346
 Köster, Cornelia 141, 143, 145
 Köster, Timo 707, 727, 728
 Kosuch, Joachim 579, 588, 597
 Kotb, Sigrun 404, 406
 Kothe, Rainer 707, 724
 Koutsimpelas, Dimitrios 253, 296
 Kowalczyk, Waldemar 22
 Kowalzik, Frank 253, 287
 Kraak, Helene 19
 Kraemer, Christiane 573, 577, 589
 Kraft, Alfons 193
 Kraft, Alois 30
 Kraft, Christa 533
 Kraft, Joachim 233, 297, 298, 335, 336, 337
 Krahn, Volker 270
 Krahwinkel, Thomas 253, 298
 Kramann, Christina 253, 295
 Krämer, Irene 536, 569
 Krämer, Kurt 25
 Krämer, Marcus 153
 Krämer, Martine 53
 Kramer, Ursula 478, 487, 497, 498
 Krämer, Ute 278
 Krämer, Werner 166, 169
 Krämer, Wolfgang 253, 287
 Kramers, Michael 366, 375
 Kramm, Thorsten 290
 Kranz, Silvia 291
 Krasko, Anatoli 273
 Krätschmann, Stefanie 23
 Kratz, Jens Volker 122, 533, 534, 543, 552, 555, 556, 557
 Kratz, K.-L. 515
 Kratz, Karl Ludwig 552
 Kratz, Karl-Ludwig 536, 543, 555, 556, 557
 Kraus, Daniel 244, 297
 Kraus, Hilarius 272
 Kraus, Oliver 284
 Krauß, Andreas 29
 Krauß, Angelika 539, 548, 568
 Krauß, Charlotte 443, 446, 454
 Krauter, Edmund 52, 611, 618
 Krauth, Stefanie 546
 Krautkremer, Petra 253, 278
 Krebs, Markus 152
 Krebs, Rolf 276
 Kreft, Andreas 253, 281, 318
 Kreidel, Hans-Joachim 517, 522
 Kreikenbom, Detlev 122, 137, 439, 440, 448, 467, 468, 625
 Kreiner, Armin 166, 170
 Kreis, Marianne 683
 Kreis-Thies, Ruth 452
 Kreitner, Karl-Friedrich 240, 279, 316, 317
 Krell, Ulrike 488
 Kremer, Kurt 48
 Kremer, Elke 23
 Kremer, Kurt 525, 529, 550
 Krempel, Friedrich 34
 Kremser, Christian 23
 Krenn, Hilmar 608, 610, 614, 615, 624
 Krenski, Thomas 108
 Kretschmer, Ingo 342, 346, 354
 Kretzschmar, Martin 515, 520, 527
 Kreuzburg, Nadia 613
 Kreuzer, Knut 253, 283
 Krick, Roland 354
 Krick, Ulrike 30
 Kriebisch, Markus 583
 Krieg, H. 290
 Krieghoff, Susanne 23
 Kriegsmann, Jörg 264, 281
 Krille, Ulrich 543
 Krist, Romano 253, 295
 Kritsotakis, Konstantin 612, 619, 620
 Kriz, Jaroslav 444, 447, 461, 462, 464
 Kroemer, Sandra 141, 143, 145
 Kröger, Bernward 165, 167, 168, 173, 174
 Kröger, Stephan 238, 272, 305, 306
 Kröhle-Diehl, Edith 284
 Krohne, Heinz Walter 360, 377, 395, 396, 398
 Kroker, Eduard 342, 344, 350
 Kroll, Ekkehard 499, 502, 504, 508, 509, 512
 Krollmann, Helmut 27
 Krollmann-Spira, Claudia 20
 Krombach, Gabriela 139, 691, 692, 696, 700
 Kron, F. W. 339, 345
 Kron, Friedrich Wilhelm 87

- Kröner, Alfred 608, 613, 616, 617, 618, 620
 Kroner-Spies, Simone 29
 Kröniger, Björn 707, 728
 Kropf, Matthias 579, 584
 Kropfisch, Lorenz 630, 635, 646, 648, 649, 677, 678, 679
 Kropp, Manfred 440, 450
 Kroppenberg, Inge 194, 204, 218
 Kruck, Günter 167
 Krug, Peter 85
 Krull, Wilhelm 100
 Krummacher, Hans-Henrik 401, 405
 Krummenauer, Frank 241, 282, 319
 Krümpelmann, J. 60
 Krümpelmann, Justus 193
 Krupp, Michael T. 77
 Krützfeld, S. 342, 348
 Krygier, Klaus Werner 517, 521, 522
 Krysiak, Michal 290
 Kryszat, Guido 443, 452, 476
 Krzeminska, Anna 197, 209
 Ksenofontov, Vadim 537, 542, 554
 Kuba, Richard 366
 Kuball, Jürgen 254, 285
 Küchenmeister, Maria-Theresia 181
 Kühle, Raphael 254, 291
 Kuchler, Barbara 363, 371, 372, 383, 384
 Kuczewski, Bernhard 543
 Kueppers, Barbara 579, 588
 Kuffner, Hans-Dieter 254, 297
 Kufner, Carina 280
 Kuhl, Brigitte 211, 212
 Kühl, Carsten 201
 Kühl, Jakob 376
 Kühl, Thomas 519, 520, 527, 528
 Kuhlmann, Astrid 229, 254, 275, 310
 Kuhlmann, Kevin 707, 727
 Kühn, Andrea 642
 Kuhn, Julia H. 422, 425, 426
 Kuhn, Roland 579, 588, 599, 600
 Kühne, Olaf 611, 615, 622, 623
 Kühnemund, Matthias 254, 296
 Kühnreich, Guido 25
 Külheim, Ursula 372
 Küllmer, K. 267, 293, 330
 Küllmer, Kai 539, 542
 Kullmer, Ulrike 254, 287
 Kulzer, Florian, beurlaubt bis 08/2003 537, 545
 Kümmel, Werner F. 116, 119, 134, 229, 233, 274, 309, 310
 Kümmerle, Fritz 238
 Kümmerle, Christa 141
 Kümmerle, Ernst 30
 Kumpf, Claudia 30
 Kunczik, Michael 360, 374, 389, 391
 Kunde, Marcel 254, 278
 Kunkel, Martin 244, 297, 335, 337
 Künneke, Stephanie 545
 Kunt, Thomas 241, 284
 Kunz, Andreas 50
 Kunz, Horst 117, 534, 544, 551, 552, 557, 558, 559
 Kunz, Peter 517, 520
 Kunz, Roswitha 36
 Kunz, Volker 135, 360, 368, 370, 379, 381, 382
 Kunz-Kostomanolakis, Marika 254, 302
 Kunze, Katharina 340, 346, 351, 353, 354
 Kunze, Rolf-Ulrich 481
 Kupfer, Frank 33, 34
 Kupfer, Peter 627, 636, 679, 680
 Kupper, Hubert 488
 Kupper, Hubert P. 480, 488
 Küppers, Monika 276
 Kuprat, Roland 254, 286
 Kupsch-Losereit, Sigrid 630, 638, 658, 659, 660
 Kurban, Turhan 546
 Kuroczynski, Włodzimierz 254, 290, 328
 Kürten, Monika 608
 Kurz, Claudia 273
 Kurz, Eckard 342, 346, 347, 354
 Kürz, Lothar 272
 Kurz, Sabine 254, 295
 Kurz-Gieseler, Stephan 366, 369, 382
 Kurzik-Dumke, Ursula 576, 588, 600, 601
 Kurzke, Hermann 116, 121, 401, 406, 407, 411, 412, 413, 414, 498
 Kurzok-Quandel, Sabine 14, 22
 Kusber, Jan 477, 485, 491, 493, 495
 Kußmaul, Paul 630, 637, 650, 651, 652, 654
 Küster, Dieter 422, 425, 426, 431, 432, 435
 Küstermann, Berenice 254, 279
 Küstner, Ernst 284
 Kutschke, Georg 254, 287
 Kutzer, Michael 134, 254, 274, 309, 310
 Kutzner, Joachim 230, 233, 279, 316, 317
- L**
 Labitzke, Nicole 160
 Labs, Oliver 502, 504
 Lachtermann, Ella 703, 705, 707, 711, 718, 720
 Lackner, Karl J. 233, 286, 320
 Lahmar, Hatem 630, 635
 Lambracht, Esther 579, 584
 Lambrecht, Gudrun 638
 Lamneck, Carmen 707, 722
 Lamneck, Peter 33
 Lamp, Erich 363, 374, 390, 391
 Lampe, Barbara 162
 Lampert, Günther 422, 425, 426, 430, 431, 433, 435
 Lamping, Dieter 12, 116, 119, 400, 407, 416
 Landwehrmann, Friedrich 361, 371
 Lang, Christian 254, 278
 Lang, Klaus 264, 283
 Lang, Werner 254, 271
 Lange, Daniel 197, 208
 Lange, Thorsten 363, 369, 370
 Lange, Ulrike 443, 446, 447, 462
 Lange, Yvonne 197, 210, 212
 Langen, Tim 704, 713
 Langer, Hartmut 33
 Langer-Zerbe, Irene 614, 615
 Langewiesche, Katrin 373, 387
 Langguth, Peter 533, 534, 547, 549, 569, 570
 Lankhardt, Dieter 38
 Lantzsch, Heike 405, 407
 Lanz, Egon 278, 316
 Latz, A. 527
 Latz, Martin 579, 586, 597
 Laubach, Wilfried 241, 273, 307
 Laubert, Anne 254, 278
 Laubinger, H.-W. 60
 Laubinger, Hans-Werner 101, 193
 Laue, Tobias 707, 730
 Lauenroth, Karin 345, 346
 Lauer, Carolin 691
 Lauer, Felicia 23, 346
 Lauer, Heidrun 23
 Lauer, Torsten 367, 369, 370, 380
 Laufersweiler, Thomas 367, 387
 Laufs, Tilmann 579, 589, 602
 Laumann, Christina 254, 280, 281
 Laun, Sylvia 443, 450, 470
 Lausch, Ekkehart 254, 287, 323
 Lauster, Jörg 133, 180, 182, 184, 186
 Lautemann, Clemens 121, 499, 501, 506, 511, 512
 Lauter, Robert 509
 Lauterbach, Michael 254, 285
 Lauterbach, Nora 197, 210, 212, 226
 Lauth, Hans-Joachim 367
 Lauth, Werner 517, 522, 529
 Lawrence, Mark 516
 Lawson, Alexander Johnston 541, 544, 559
 Le Guen Winkelhoff, Guylaine 197, 205
 Le Pennec, Gael 273
 Leber, Stephanie 228
 Leder, Horst 342, 346
 Legenbauer, Tanja 396
 Lehlbach, Julius 40
 Lehmann, Gudrun 165
 Lehmann, Karl 167, 170

- Lehmann, Rainer 724
 Lehmann, Reinhard G. 133, 180, 182, 188
 Lehmann, Thomas 707, 728
 Lehmler-Schumacher, Isa 482, 486
 Lehn, Elvira 630, 637, 650, 651, 652
 Lehn, Manfred 499, 501, 505, 507, 508, 509
 Lehn, Marita 208
 Lehnen, Bernd 533
 Lehnen, Daniela 580, 590, 604, 605
 Lehotay, Michaela 297
 Lehr, Eva 167, 171
 Lehr, Gabriele 542
 Lehr, Gerhard 543
 Lehr, Hans-Anton 230, 233, 281, 318
 Lehr, Martina 14, 25, 98
 Lehr-Rosenberg, Stephanie 167, 170
 Lehrende des Deutschen Instituts 410
 Lehrkörper des Geographischen Instituts 626
 Lehrkörper, des Instituts 617, 620
 Leibbrand, Rolf 362
 Leibundgut, Annalis 441, 449
 Leicht, Brigitte 610, 614, 623
 Leinauer, Bettina 19
 Leinen, Birgit 23
 Leinen, Felix 499, 501, 504, 509, 511
 Leisen, Josef 519
 Leithoff, Klaus 153
 Lelieveld, Johannes 48
 Lemcke, Volker 363, 374, 390, 393
 Lemm, Karla 425, 427
 Lemoine, Nicole 580, 588, 597
 Lemster, Thomas 539, 548, 568
 Lenel, Andreas 95
 Lenel, Hans Otto 193
 Lenhardt, Tanja 539, 548, 549
 Lenhart, Michael 545
 Lennert, Gernot 367, 369, 370, 381
 Lentz, Carola 116, 360, 372, 373, 385, 388
 Lenz, Beatrix 36
 Lenz, Christoph 580, 583
 Lenz, Peter 630, 639, 676, 677
 Leptich, Alexandra 546
 Lessinger, Eva-Maria 363, 374, 389, 390
 Leßmann, Volkmar 239, 271, 304, 305
 Leßmöllmann, Hildegard 588
 Letzel, Stephan 12, 131, 234, 275, 308, 310, 311
 Letzelter, Helga 702, 703, 705, 710, 720
 Letzelter, Manfred 702, 703, 705, 710, 719
 Leu, Ines 23
 Leube, Rudolf 229, 234, 270, 303
 Leuthner, Heiko 517, 521
 Leuwer, Jörg 32
 Levickaja, Alla 633, 639
 Ley, Klaus 116, 118, 136, 440, 446, 454, 456, 457
 Leyendecker, Uwe 26
 Lhotzky, Ursula 295
 Li, Chengming 545
 Li, Huige 244, 276
 Li, Jixue 545
 Li, Li 580, 590, 604, 605
 Licht, Andreas 17
 Licht, Wolfgang 580, 584, 594
 Lichtenfels, Rudolf 254, 285
 Lichtwald, Klaus 241, 284, 320, 321
 Lichy, Marcel 707
 Lieb, Andreas 197, 204
 Lieb, Bernhard 576, 587, 592, 597, 598, 599
 Lieb, Gisela 585
 Liebe, Ulf 363, 371, 384
 Liebetanz, Karin 271
 Liebrecht, Julius 40
 Liebscher, Beate 520
 Liell, Stephanie 683, 686
 Liers, Dr., Joachim 32
 Lieser, Peter G. 12, 684, 686, 690
 Liewald, Jana 254, 276
 Lilienthal, Georg 134, 269, 274, 309, 310
 Lill, M. 125
 Limbourg, Peter 264, 283
 Limper, Uta 580, 590
 Lindauer, Markus 254, 285
 Lindner, Doris 18
 Lindner, Inge 363, 376, 394
 Ling, Michael A. 201, 219
 Lingenfelder, Martina 342, 346, 356, 694, 696
 Linger, Angela 281
 Link, Carmen 630, 635, 677, 678
 Linke, Frank 229, 268, 291
 Lintemann, Ute 282
 Lion, Manuel 580, 583
 Lipp, Markus 234
 Lippert, Karl Ludwig 254, 296, 334
 Lippert, Christine 53
 Lippok, Elisabeth 448, 486
 Lippold, Rainer 254, 282, 319
 Lipps, Beate 23
 Liptay, Wolfgang 535, 546
 Litz, Susanne 684, 685, 688
 Liu, Jianing 591
 Lo Scrudato, Vito 663
 Loch, Dagmar 274
 Loch, Frank 704
 Lochmann, Martin 704, 713
 Lochmann, Matthias 254, 280, 281, 318
 Loder, Jacqueline 400
 Loenhoff, Jens 627, 635, 636, 649
 Löffelholz, Carmen 543
 Löffler, Adam 684
 Löffler, Adam W. 683, 684, 685, 689
 Löffler, T. 600, 602
 Löffler, Thomas 580, 588, 600, 601
 Lofink, Harald 359, 363, 370, 371, 372, 384, 385
 Lohmeier, Edda 30
 Löhr, Hanns 264, 283
 Löhr, Otto 40
 Löhr, Tanja 684
 Lohse, Ansgar 234, 282
 Lolis, Ute 377
 Lommel, Hilde Mathisen 423, 428, 429, 437
 Lonardi, Paola 630, 638, 646, 648, 663, 665
 Loos, Katrin 34
 Loos, Michael 234, 273, 309, 571
 Loos, Peter 191, 210, 224, 225
 Loppe-Hoffmann, Katja 589
 Lorenz, Bernd 273
 Lorenz, Karin 699
 Lorösch, Dietmar 32, 33
 Loske, Stephan 545
 Loth, Katharina 141, 143, 150
 Loth, R. 268
 Lott, Carsten 254, 278
 Lötters, Stefan 580, 588, 598
 Lotz, Carina 254, 285
 Lotz, Johannes 244, 286, 320
 Lotz, Katja 586
 Louanzi, Sibylle 547
 Löw, Jürgen 18, 21
 Lowis, Heinz 719
 Lubbers, Klaus 420, 425, 427
 Lucas, Yves 53
 Lüchtenberg, Charlotte 254, 295
 Luckas, Helga 340, 345, 346, 358
 Lücke, Hartmut 610, 614, 623, 624
 Lücke, J. 60
 Luckenbach, Reiner 536
 Luckhaupt-Koch, Kornelia 254, 278
 Lüddens, Hartmut 121, 234, 288, 305, 324, 325
 Lüdecke, Sigrid 201, 210, 220, 225
 Lüder, Günther 254, 290
 Lüderwald, Ingo 541, 544, 559
 Ludwig, Jürgen 272
 Ludwig-Mertin, Ursula 517, 522
 Luer-Kirsch, Karin 589
 Lugmair, Günter W. 48
 Luhmann, Heiko 234, 271, 304, 305, 329
 Lührs, Gerold 515, 521
 Luig, Ulrich 109
 Luka-Krausgrill, Ursula 23
 Lukes, Robert 580, 583, 594
 Lukic, Ivica 27
 Lunkenheimer, Ralf 301

Lüpnitz, Dieter 138, 574, 575, 584,
593, 594, 595
Lustig, Wolfgang 443, 446, 458, 459
Lüthgens, Eike 545
Lutz, Andreas 545
Lutz, Ulrich 108, 111
Lux, Cornelia 533
Luxenburger, Andreas 548

M

Maas, Frank 516, 522, 529
Maas, Ulrike 589
Macchiella, Doris 254, 295
Machado Rodrigues, Elisabete 639
Mack, Alexander 255, 291
Macsenaere, Michael 704, 712
Maddalozzo, Luiz 292, 327
Madjidi, Abbas 264, 278
Maelicke, Alfred 234, 272, 306, 307
Maeurer, Markus 230, 234, 273, 308
Magerl, Walter 244, 271, 304
Magin, Vera 197, 209
Magnus, Nicole 630, 638, 666, 667
Mahkorn, Mariette 703, 706, 714, 715
Mahlerwein, Karl-Stefan 272
Mahling, Christoph-Hellmut 119, 478,
487, 498
Mahlke, Martina 255, 295
Maier, Brita 29
Maier, Roland 340, 346, 352, 353,
357
Maier, Rosemarie 372
Maier, Rüdiger 241, 296, 334
Maier, Susanne 255, 278
Maimaitiming, Ailaiti 255, 285
Mainberger, Gisela 41
Majer, Stephan 30
Makarczyk-Schuster, Ewa 446
Makarova, Galina 296
Makowiecki, Ingrid 273
Makowski, Joachim 290
Malan, Christian 707, 730
Maldaner, Michael 152
Malkmus, Björn 24
Malkmus, Heide 694, 696
Malkmus, Heidi 354
Malpeli-Grün, Maria-Grazia 141, 143,
150
Malsch-Mihm, Brigitte 20
Malycheva, Larissa 281
Mandavid, Jens 502, 504
Mandrella, Eckhard 131, 367, 369,
381
Maner, Hans-Christian 479, 485, 494
Mang, Christian 255, 276
Mann, Klaus 230, 241, 288, 315, 324,
325, 395
Mann, Stefanie 363, 369
Mann, Wolf 234, 296, 333, 334

Mannhardt-Laakmann, Wilma 241,
286, 322
Mansion, Boris 255, 278
Manthe, Ellen 162
Manthey, Dieter 244, 272
Mantowski, Rolf 367
Mantzke, Ursula 255, 278
Manyo, Justine 633, 638
Maqsud, Nek Mohammed 612, 615
Marangos, Nikolaos 269, 296
Maraqten, Mohammed 472
Marel, Klaus 363, 371
Maric-Oehler, Walburg 277, 314
Märker-Hermann, Elisabeth 264, 282,
320
Markl, Jürgen 115, 123, 138, 573,
574, 575, 585, 586, 592, 596, 597,
598, 599
Markstaller, Klaus 255, 278
Markwick, Virginia 707, 724
Marosits, Edit 543
Marquardt, Marcel 502, 506
Marshall, Susanne 402, 408, 409,
418
Martens, Jochen 90, 575, 586, 596,
597, 598, 599
Martin, Alexandra 421, 425, 426
Martin, Andreas 580, 587
Martin, Ariane 135, 400, 406, 410,
411, 412, 414
Martin, Christoph 31
Martin, Johannes 363, 377
Martin, Otto 481
Martin, Yvonne Karin 255, 278
Martins, Bayo 367
Maruhn, J.A. 528
Marwehe, Frauke 367, 371, 384
Marx, Andreas 255, 281
Marx, Bellinda 543
Marx, Dorothea 694, 695
Marx, Ernst 40
Marx, Johannes 359, 363, 369, 370,
380
Marx, Jürgen 255, 290
Marx, Klaus 691, 692, 695
Marx, Peter 403, 408, 417
Marx-Groß, Susanne 255, 295
Marxer, Norbert 542, 548
Marz, Bernd 24
Marzi, Werner 50
Maser-Wahle, Marlene 295
Maskala, Maria 443, 447, 462
Maskos, Michael 545, 558, 560, 561,
567
Massenspektrometrie 545
Matheus, M. 45
Matheus, Michael 50, 477, 484
Mathey, Geraldine 443, 446, 454,
455, 456
Mathiasch, Bernd 539, 542

Mathy, Helmut 40, 480, 484
Matschull, Hans-Jürgen 515, 520
Matte, Oliver 503, 504
Mattenkloft, Axel 361, 377, 395, 397
Matter-Seibel, Sabina 630, 637, 651,
654
Mattern, Andreas 539, 548
Mattern, Frank 633, 650
Mattern-Dogru, Emine 539, 548, 549
Matthias-Bleck, Heike 359, 367, 371,
385
Matuschek, Herbert 443, 446, 447,
462, 463, 464
Matuschek, Johanna 634
Matyssek, Eveline 299
Matzak, Matthias 683, 685, 689
Mauch, Rosa 615
Mauer-Groß, Ursula 255, 274
Maul, Bärbel 342, 346, 356
Maurer, Christian 255, 288
Maurer, Gabriele 477, 487, 488
Maure, Jan 229, 237, 296, 305, 333,
334
Maurer, Marcus 364, 374, 390, 391
Maurer, Markus 288
Maurus, Birgitt 22
Maus, Arno 272
Maus, Eveline 31
Maus, Michael 618
Maus, Stephan 543
May, Georg 166, 171
May, Gerhard 50, 132, 179, 181, 185
Maybauer, Marc Oliver 255
Mayer, Arnulf 255, 271
Mayer, Christian 197, 205
Mayer, Dieter 269, 276, 312, 404,
406, 551, 571
Mayer, Dorothea 519, 521
Mayer, Eckhard 255, 290, 326, 327,
328
Mayer, Günter 180, 187
Mayer, Klaus 190, 197, 205
Mayer, Werner 153
Mayer-Popken, Otfried 255, 275, 310
Mazanek, Martin 255, 280
McEwen-Fial, Susan 381
McGinley, Marie 633, 650
Mechtenberg, Lydia 341, 344
Meder, Thomas 404
Meerbach, Martina 282
Meger, Andreas 630, 639, 675, 676,
677
Meibauer, Jörg 135, 400, 405, 410,
412, 413
Meiberth, Simone 583
Meichel, Johann 441, 447, 463, 464
Meier, Claudia 122, 131, 137, 439,
442, 449, 450, 469, 470
Meier, Herbert 533, 534, 544, 552,
558, 559

- Meier, Johannes 116, 119, 132, 165, 166, 168, 174
 Meiler, Johannes 255, 285
 Meimberg, Rudolf 193
 Meinke, Matthias 276
 Meinen, Klaus 266, 295, 332
 Meinert, Rolf 282
 Meinhard, Dieter 77
 Meinig, Günter 264, 292, 329
 Meinig, Holger 255, 293
 Meisenzahl, David 255, 278
 Meiser, Martin 132, 180, 181, 185
 Meisig, Konrad 119, 122, 440, 451
 Meisig, Marion 444, 451
 Meisinger, Sylvia 344, 345
 Meisl-Faust, Agi 141, 143, 145
 Meißner, Ulrich 577, 587, 592, 596, 597, 598
 Meister, Andreas 117
 Melchior, Sebastian 241, 294, 331
 Mellinghaus, Ursula 664, 665
 Melnyk, Gennadiy 539, 542
 Melvan, Marijana 255, 278
 Melville, Ralph 50
 Melzer, Arno 255, 296
 Melzer-Voigt, Katrin 445
 Memmesheimer, Reinhold 33
 Mende, Michael 580, 588
 Mendel, Matthias 543
 Mendes de Matos, Paulo 639
 Meng, Gabriele 288
 Mengel, Bernd, (Obergartenmeister) 585
 Mengel, Eugen 255, 287
 Mengel, Friederike 197, 206
 Mengel, Rudolf 541, 544, 559
 Menke, Bardo 694, 697
 Menke, H. 134, 290, 328
 Menke, Wolfgang 269, 293
 Mennekes, Friedhelm 683, 684, 687, 690
 Mennemeier, Franz Norbert, (emeritiert) 401, 407
 Menninger, Marion 573
 Mense-Stefan, Anne 612, 615, 622
 Menzel, B. 45
 Menzel, Birgit 627, 639, 672, 673, 674
 Menzel, Josef Joachim 57, 478, 483
 Menzel, Karola 580, 583, 593, 594
 Menzel, Klaus 683, 684, 685, 689
 Menzel, Nicole 255, 293
 Menzel, Thomas 269, 285
 Menzer, Franz 702, 704, 705, 707, 711, 722
 Merkel, Ellen 29
 Merkel, Harald 517, 521, 522, 529
 Merl, Brigitte 274
 Merle, Klaus 151, 158, 511, 527
 Merschenbächer, G. 301
 Mertens, Dirk 255, 285
 Mertens, Katharina 707, 722
 Mertz, Dieter 608, 610, 613, 617, 619
 Merz, Eberhard 266, 295
 Meschenmoser, Sebastian 683, 687
 Messing, Manfred 139, 702, 703, 705, 709, 710, 711, 718
 Metoui, Mongi 422, 428, 436
 Mettler, Ulrike 580, 589
 Metz, J. 264, 324
 Metz, J. 264
 Metzdorf, Christina 167
 Metzinger, Thomas 131, 338, 343, 348, 349, 350
 Metzler, Elisabeth 705
 Metzler, Sigrun 292
 Metzmann, Ute 255, 279
 Metzroth, Thorsten 545
 Meueler, Erhard 338, 345
 Meuer, Roswitha 126
 Meurer, Andrea 241, 293, 330
 Meves, Michael 264, 279
 Mewes, Torsten 255, 296
 Mews, Alf 536, 545, 550, 551, 561
 Meyenburg, Walter 255, 279
 Meyer, Berthold 585
 Meyer, Christian 367, 386, 503, 504
 Meyer, Gerrit 255, 298
 Meyer, Günter 54, 116, 118, 608, 614, 621, 625, 626
 Meyer, Jürgen 234, 284, 317, 320, 321, 326
 Meyer, Karl-Hermann 238, 282
 Meyer, Nino 539, 544
 Meyer, Ralf Georg 255, 285
 Meyer, Roland 255, 278
 Meyer, Tanja 23
 Michael, Heike 152, 158
 Michaelis, Dirk 256, 278
 Michaelis, Jörg 12, 14, 18, 234, 282
 Michaelis, Renate 117
 Michalski, Christel 10, 124, 439
 Michel, Andreas 167, 168, 175
 Michel, Daniel 197, 202
 Michel, Delia 256, 295
 Michel, Maria 640
 Mielke, Gerd 367, 369, 381
 Mika, Holger 269, 296
 Mikus, Rudolf 630, 637, 640, 643, 655
 Milani, Vildan 443, 451, 473
 Milde, Katrin 364
 Mildemberger, Friedericke 36
 Mildemberger, Peter 241, 279, 316, 317
 Min, Hye-Ran 141, 143, 150
 Minden, Klaus 694, 697
 Minnameier, Gerhard 189, 194, 210, 225
 Minneken, Heike 590
 Minnemann, Timo 284
 Mispagel, Sebastian 587
 Mitra, Subir Kumar 517, 523, 531, 532
 Mittler, Elmar 480, 486, 496
 Mittler, Sylvia 536, 546
 Moeller, Marco 591, 606
 Moersig, Wolfgang 290
 Mofidi Nasrabadi, Behzad 475
 Möhler, Markus 256, 283
 Mohr, Elke 24
 Mohr, Katja 197, 206, 219, 220
 Mohr, Thomas 220
 Mohr, Walter 256, 279
 Mohr-Kahaly, S. 320
 Mohr-Kahaly, Susanne 264, 285
 Möhring, Konrad 503, 504
 Molkenthin, René 197, 211, 226
 Moll, Friedrich 535, 547, 549
 Möller, Klaus 539, 542
 Möller, Monika 404, 406, 415
 Möllmann, Margaretha 707, 731
 Mols, Manfred 361, 368, 369, 379
 Monchi-Zadeh, Anuscha 546
 Mondani, Jürgen 546
 Mongardi, Cecilia 647
 Moninger, Markus 400, 402, 408, 417, 419
 Mönk, Stefan 256, 278
 Monter, Ursula 694, 695
 Moors, Thomas 27
 Moppey, Alexandra 25
 Mora-Ferrer, Carlos 577, 587, 597
 Morandi, Chiara 444
 Morawiec, Malgorwicz 493
 Morbach, Thomas 256, 297
 Mörbel, Brigitte 405, 407
 Möritz, Rolf Peter 268, 291
 Möritz, Thomas 27
 Morlok, Karl 30
 Mörsch, Michael 197, 206
 Moseler, Claudius 612, 615
 Moshanina, Anna 645
 Mosis, Rudolf 166, 168
 Mosler, Patrick 244, 283
 Moßgraber, Elke 25
 Mozgovyy, Sergiy 503, 505
 Muders, Beate 29
 Mude, Thomas 153
 Mühl, Martin 342, 344, 349
 Mühlhausen, Ute 543
 Mühling, Bastian 544
 Mujica, A. 600, 602
 Mujica, Alejandro 580, 589
 Mujkanovic, Robin 194, 209
 Mülbart, Peter O. 51, 192, 204, 218, 219
 Müllen, Klaus 48, 541, 544, 557
 Müller, Achim 181, 183, 184
 Müller, Alfred 694, 696
 Müller, Beatrix 634

- Müller, Christa 12, 30
 Müller, Christina 256, 278
 Müller, Dagmar 364, 371, 372, 384
 Müller, Dietram 137, 441, 448, 465, 466, 467
 Müller, Doris 367, 369, 382, 395
 Müller, Ernst Wilhelm 361, 372, 373
 Müller, Eva Kathrin 630, 638, 666, 667
 Müller, Frauke 241, 298, 336, 337
 Müller, Gerda 634
 Müller, Heinz 26
 Müller, Henning 197, 204
 Müller, Irina 694, 695
 Müller, Jeanette 585
 Müller, Jürgen 33, 34
 Müller, Kay-Maria 256, 288
 Müller, Klaus 193
 Müller, Klaus Peter 627, 636, 637, 651, 653, 656
 Müller, Lars Peter 291
 Müller, Manfred 539, 544
 Müller, Marcus 515, 520, 527, 529
 Müller, Maria 544
 Müller, Marion 364, 371, 372, 384, 513
 Müller, Mark Oliver 189, 197, 208
 Müller, Matthias J. 256, 288
 Müller, Michael 168, 481, 483, 492
 Müller, Monika 197, 208, 223
 Müller, Norbert 17, 702, 703, 705, 706, 707
 Müller, Silvia 115, 521
 Müller, Thomas 239, 256, 270, 289, 303
 Müller, Ulrich 517, 522
 Müller, W. E. G. 45
 Müller, W. Robert 138, 480, 486, 495
 Müller, Werner E.G. 122, 234, 272, 305, 306
 Müller, Winfried 27
 Müller-Bongartz, Frank 256, 291
 Müller-Forell, Wibke 241, 280
 Müller-Haberstock, St. 134, 268, 304
 Müller-Haberstock, Stephan 327
 Müller-Klieser, Wolfgang 234, 271, 304, 305, 571, 572
 Müller-Küppers, Evelyn 14, 141, 142, 145, 146
 Müller-Plathe, Florian 536, 546
 Müller-Uri, Christina 256
 Müller-Vogg, Hugo 367
 Müllner, Klaus 423, 428, 436
 Mulser, P. 528
 Mülthei, Heinrich 501
 Münch, Agnes 376
 Münch, Maria-Theresia 19
 Münch, Stephan 481, 488, 498
 Mungen, Anno 478, 488
 Münk, Karl-Heinz 270
 Muno, Wolfgang 364, 368, 369, 379, 381
 Munsteiner, Christine 299
 Münster, Jutta 26
 Münster, Peter 197, 203, 216
 Müntefering, Horst 36, 234, 281, 318, 319
 Munz, Winfried 256, 295
 Münzenberg, Gottfried 514, 520, 528, 557
 Münzer, Leonie 481
 Muscheid, Dietmar 21
 Muschiol, Rosemarie 288
 Muscholl, Erich 238, 276
 Musholt, Thomas 290
 Musikabhumma, Kittichote 539, 542
 Muth, Franz-Christoph 442, 450, 451, 472
 Muth, Franziska 256, 279
 Muth, Sandra 546
 Muttray, Axel 241, 275, 310, 311
- N**
 Nacke, Bernhard 21
 Naethbohm, Christoph 153
 Nafe, Bernhard 244, 293
 Nagel, Rainer 423, 425, 426, 433, 434
 Nagler, Beate 36
 Nagler, Ingrid 22
 Nalenz, Barbara 256, 285
 Nalepa, Renate 169
 Napiontek, Ulrike 256, 296
 Nasdala, Lutz 616, 617, 619, 621
 Nast, Hans-Peter 265, 283
 Natterer, Paul 341, 344
 Natzinger, Hans-Willi 30
 Nauth, Heinrich-Albert 33
 Nawrath, Hermann 237, 275, 276, 312
 Nawroth, Thomas 541, 546, 564
 Ndeke, Jean-Baptiste 386, 388
 Neddens, Martin C. 622
 Nedelmann, Birgitta 361, 372
 Nedelmann, Max 256, 290
 Neff, Jacky 649
 Neff, Jacquy 630, 638, 642, 661, 662, 663
 Nehmert, Gerald 32, 33
 Nehrbaß, Richard 30
 Neiser, Michael 539, 542, 545
 Neitzel, Sönke 478, 484, 491, 494, 495
 Nennstiel, Jutta 181
 Nestel, Karljörg 269, 277
 Nestmann, Thorsten 197, 207, 220
 Nett, Harry 26
 Neubauer, Franz 134, 342, 344, 349
 Neubert, Susanne 256, 295
 Neuburger, Gerd 702, 704, 707, 731
 Neufang, Achim 256, 290, 326, 327
 Neugart, Rainer 514, 520, 530
 Neugebauer, Friedrich 153
 Neuhausen, Reiner 515, 521
 Neuhäuser, Heidrun 544
 Neuheuser, Gisela 29
 Neumann, Markus 290
 Neumeyer, Christa 573, 575, 587, 596, 598, 599
 Neuner, Ingo Thaddäus 544
 Neunhöffer, Till 517, 521, 707
 Neurath, Markus Friedrich 234, 283, 320
 Neuse, Werner 40
 Nickel, G. 134, 309, 310
 Nickel, Gunther 404, 406, 412
 Nickel, Otmar 256, 280, 281
 Nickel, Ralf 256, 289, 326
 Nicklas-Görgen, Birgit 587, 588
 Nickolaus, Michael 27
 Nicolai, Walter 135, 137, 414, 441, 447, 465
 Niebling, Bärbel 290
 Niedens, Lidija 588
 Niederberger, Udo 702
 Niedermüller, Peter 479, 487, 497, 498
 Nief, Uschi 585
 Niehoff-Panagiotidis, Johannes 628, 635, 681, 682
 Niem, Christina 402, 406, 415
 Niemczyk, Horst 265, 283
 Nienstedt, Heinz-Werner 389, 390, 391, 392, 393
 Nierhoff, Ansgar 116, 684, 685, 688
 Nienstedt, Alexander 24
 Niethard, Brigitte 583
 Nietzel, Margot 141, 143, 145
 Nikoley, Beate 608, 613
 Nilges, Katja 256, 295
 Nilges, Paul 367, 396
 Nill, Marco Andreas 256, 290
 Nillius, Dorothea 591
 Nink, Manfred 241, 284
 Nitsche, Helga 425, 427, 446
 Nitt, Barbara 613
 Nix, Wilfred 131, 234, 289, 308, 310
 NMR 545
 Noelle-Neumann, Elisabeth 361, 374
 Nohles, Diana 278
 Noll, Monika 586, 587
 Nolle, Felicitas 256, 290
 Noppens, Rüdiger 256, 278
 Nordblom, Pia 486, 492
 Nordmann, Brigitte 636, 637
 Novotny, Tanja 580, 589
 Nowak, Bernd 269, 285, 321
 Nowe, Ulrike 548
 Nowicki, Heike 31
 Nubbemeyer, Udo 534, 544, 547, 557, 558, 559, 565, 566

Nübel, Tobias 277
 Nübling, Damaris 90, 135, 400, 405,
 410, 412, 413
 Nummer, Gerd 364
 Nungesser, Rolf 162
 Nuss, Volker 256, 279
 Nussbaum, Anne-Katrin 141, 143, 145

O

Obas, Kristine 108
 Ober, Volker 31
 Oberfrank, Rita 27
 Oberhaus, Hedi 287
 Oberholzer, Katja 256, 279
 Oberländer, E. 45
 Oberländer, Erwin 478, 485
 Oberle, Brigitte 41, 190
 Obermaier, Sabine 135, 400, 403,
 405, 410, 411, 412
 Oberman, Bettina 256, 287
 Ochs, Günther 580, 583
 Ochs, Heidrun 479, 484, 491, 493
 Ochs, Kirsten 273
 Ochsmann, Randolph 12, 120, 135,
 359, 360, 376, 378, 394, 396, 397,
 398
 Ockenga, Theodor 265, 283
 Oechsler, Jürgen 192, 203, 214, 215,
 217
 Oed, Anja 364, 373, 386, 387, 388
 Oeftering, Heinz 200
 Oehl, Stephanie 22
 Oehler, Regina 367, 375, 376
 Oehlhof, Annette 544
 Oehme, Bernd 707, 727
 Oelert, Hellmut 118, 234, 290, 316,
 317, 326, 327, 328
 Oellnisch, Donata 292
 Oesch, Barbara 234, 276
 Oesch, Franz 117, 134, 234, 276, 311,
 312, 551, 552, 571, 572
 Ofer, Monika 539, 548, 549
 Offen, Heinrich 630, 638, 663, 664
 Ogboro-Cole, Oluwagbemiga 367,
 386, 388
 Ohl, Felicia 521
 Ohler, Werner 234, 282
 Ohlmann, Andreas 256, 296
 Öhm-Kühnle, Christoph 694, 695
 Ohters, Andrea 375
 Okuda, Jun 533, 534, 542
 Olbermann, Manfred 265, 283
 Olbert, Dorothea 234, 295, 333
 Oldenbruch, Peter 180, 183, 184
 Oldenstein, Jürgen 12, 14, 16, 18,
 116, 122, 477, 482, 489, 490, 620
 Olert, Jürgen 281
 Olschyna, Gabriele 292
 Omerzu, Heike 180, 181, 185
 Omlor, Ralf, (Kustos) 580, 585

Omogbehin, Babatunde 256, 285
 Opatz, Till 537, 544, 557, 558
 Oppenheim, Michel 40
 Oppermann, Andreas 367, 376
 Orestano, Fausto 238, 294
 Orf, Brigitte 101, 102
 Orschel, Manfred 641, 642
 Orth, Silke 278
 Orth, Thomas 267, 283
 Ortseifen, K. 102
 Ortseifen, Karl 12, 16, 85, 110, 422,
 425, 426, 430, 432, 435
 Oschinski, Matthias 198, 207
 Osswald, Petra 27
 Osten, Manfred 97
 Ostertag, Jean-Pierre 53
 Östreicher, Yvonne 29
 Ostrowski, Alexander 513, 517, 556
 Othegraven, Jens 545
 Othegraven, Rainer 519, 521
 Ott, Arik 152
 Ott, Friedemann 17, 702, 704, 705,
 712, 718, 720
 Ott, Ulrich 367, 536, 543, 556, 557
 Ott, Ursula 694, 695
 Otte, Paul 238, 293
 Otte, Sabine 377
 Otten, Ernst-Wilhelm 515, 520
 Otto, Gerd 234, 291
 Otto, Gert 180
 Otto, Helmut 705, 707, 712, 722, 725,
 731
 Otto, Mike 269, 281
 Otto, Ralf 109
 Özsahin, Ersin 380, 382

P

Paczynski von, Stephan 256, 278
 Pagel, Anne-Marie 499
 Pahernik, Sascha 257, 294
 Pahlke, Günther 707, 723
 Pal, Gudrun 31
 Palberg, Thomas 118, 514, 520, 524,
 528, 572
 Paleit, Dagmar 404, 406, 415
 Palm, Carla 364, 374, 376, 393
 Palme, Branka 443, 446, 447, 461,
 462, 464
 Palme, Eckardt 269, 293, 330
 Panella, Alexandra 663, 664
 Pangerl, Rosemarie 169
 Panhans, Walter Georg 518, 523
 Panier, Eva-Marie 198, 204
 Panitz, Sonja 141, 143, 146
 Pankatz, Elke 203
 Panknin-Schappert, Helke 342, 344,
 348
 Pannhorst, Wolfgang 611, 620
 Papadopoulos, Christiane 141, 143

Papadopoulos, Nikolaos 121, 514,
 520, 526, 529
 Papendick, Astrid 17
 Parche-Kawik, Kirsten 198, 210
 Pare, Christopher Frank Edward 477,
 482, 489, 490
 Parent, Giselheid 291
 Paris, Roger 40
 Parma, Vinicio Piero 141, 143, 149
 Paschen, K. 299
 Passchier, Cornelis Willem 608, 613,
 616, 617, 620
 Passler, Gerd 12, 122, 518, 519, 520
 Patock, Susanne 182
 Patt, Walter 339, 344, 348
 Patzke, Una 442, 447, 463
 Paul, Silke 19
 Paul, Susanne 367, 397
 Paul, Ursula 683
 Paul, Wolfgang 514, 520, 526, 529
 Paulmichl, Christoph 585
 Paulsen, Harald 90, 573, 574, 575,
 583, 592, 593, 594, 595, 604, 606
 Paulus, Stefan 707, 730
 Paulus, Thomas 582, 585, 596
 Pauly, Irmgard 359, 372
 Pautz, Andrea 288
 Payer, Peter 41
 Pecher, Peter 193
 Pechstein, Johannes 265, 287
 Pecht, Heike 707, 731
 Pedeutour, Jean-Noel 545
 Pees, Birgitta 445
 Pees, Klaus-Jürgen 257, 302
 Peetz, Dirk 244, 286, 320
 Peffekoven, Rolf 192, 207, 211, 222,
 223
 Peffer-Kohl, Anita 504
 Peifer, Christian 540, 548
 Peifer, Karl-Heinz 201
 Peil, Attila 543
 Peiser, Wolfram 364, 374, 390, 391
 Peitz-Böttger, Beate 533
 Peivandi, Ali Asghar 290
 Pélégry, Chantal 631, 635, 658, 661
 Pelgen, Franz Stephan 479, 486, 495,
 496
 Pelizaeus, Ludolf 479, 483, 492, 493
 Pelster, Herbert 257, 296
 Penske, Marco 198, 207, 211
 Pentz, Martina 108
 Peppel, Dirk 694, 695
 Pepperl-Klindworth, Sandra 244, 274
 Péraud, Jocelyne 40
 Pereira Nunes, Ângela Maria 630,
 639, 670, 671, 672
 Perl, Jürgen 501, 506, 511, 512
 Perl, Matthias 627, 638, 667, 668,
 669, 670, 671, 672

- Perneczky, Axel 234, 292, 305, 327, 329
 Perovic, Sanja 273
 Perron, W. 60
 Pesch, Wilhelm 166, 169
 Peschlow, Urs 122, 137, 439, 440, 449, 470, 471
 Peterfy, Margit 421, 425, 426
 Petermann, Sandra 612, 615, 623
 Peters, Dirk 364, 369, 370, 379, 380
 Peters, Helge 301
 Peters, Kirsten 257, 281
 Peters, Malte 269, 283
 Peters, Ole 257, 278
 Petersen, Hans-Christian 492
 Petersen, Steffen 257, 285
 Petersen, Thomas 367, 375, 390
 Petrak, Frank 244, 289
 Petri, Marion 198, 201
 Petricevic, Cornelia 422, 425, 426, 432
 Petry, Franz 239, 273
 Petry, Stefan 25
 Petry, Sven 257, 294
 Petter, Willi 12, 702, 703, 705, 707, 712, 725
 Petutschnigk, Diethelm 229, 232, 234, 270, 303
 Petzke, Frank 540, 545, 560, 561
 Peylo, Annette 297
 Pfadt, Katja 29
 Pfannenstiel, Peter 265, 283
 Pfarr, Christian 694, 696, 700
 Pfarr, Kristina 23, 487, 691, 692
 Pfeifer, Juliane 707, 723
 Pfeiffer, Bernd 543
 Pfeiffer, Matthias 612, 615
 Pfeiffer, Norbert 234, 295, 333
 Pfeiffer, Peter 574, 580, 590, 604, 605
 Pferdehirt, Barbara 481
 Pfister, Albrecht 501
 Pfitzenmaier, Jesco 257, 294
 Pflug, Hans-Joachim 193
 Pflugfelder, Gert 575, 588, 600, 601, 602
 Philipp, Michael 266, 288
 Philippi, Daniela 478, 488
 Philippi, Heike 257, 287
 Picard, Jacques 658, 659, 660, 661
 Pick, Eckhart 193
 Piel, Markus 543
 Piepho, Tim 257
 Pies, Carsten 32
 Pies, Erwin 26
 Pietrek, Dorota 257, 298
 Pietrzik, Claus 235, 272, 305, 306
 Pietsch, Michael 131, 241, 274, 307, 308, 310
 Pilch, Henryk 241, 295
 Pillau, Helmut 400, 403, 407, 416
 Pillau, Katherine 505
 Piller, Gereon 339, 344, 350
 Pindur, Ulf 534, 547, 548, 568, 569
 Pinheiro, Maria 105
 Piquardt, G. 220
 Pister, Ulrike 548
 Pistorius, Alexander 257, 298
 Pistorius, Jutta 244, 298
 Pittenturf, Elke 31
 Pitton, Michael 239, 279, 316, 317
 Pittrof, Marcus 257, 298
 Pitz, Susanne 229, 257, 296
 Plachter, Bodo 230, 235, 274, 308, 309
 Plack, Iris 632, 638
 Plagemann, Hermann 200
 Plaggemeier, Christine 636
 Planz, Konrad 238, 294
 Plas, Eugen Guido Maria 268, 294, 331
 Platt, Karl-Ludwig 237, 276, 311, 312, 551, 571
 Platte, Katrin 142, 143, 146
 Plechoc, Andrzej 683, 685, 686
 Plecker, Andreas 30
 Plecker, Petra 168
 Pleiner, H. 529
 Plenikowski, Michael 271
 Plum, Dieter 300
 Plummer, Patricia 116, 118, 422, 425, 427, 431, 435
 Pochodzalla, Josef 514, 521, 522, 525, 529
 Pöckl, Wolfgang 627, 634, 638, 658, 659, 660
 Podlech, Jürgen 257, 274, 309
 Pohlenz, Joachim 241, 286, 322
 Pokorny, Roland 31
 Poliak, Dina 257, 279
 Poller, Ulriké 610
 Pollok, Marion 278
 Pollow, Kunhard 235, 295
 Poloczek, Sebastian 503, 505
 Polonskaja, Rebeka 486, 487
 Pommerening, Klaus 235, 282, 319, 503, 512
 Pomp, Alexander 707
 Popp, Klaus Jürgen 630, 637, 652, 654
 Poppe, Sandra 403, 407
 Poralla, Julia 580, 587
 Porra, Véronique 136, 440, 446, 453, 454
 Pörsch, Peter 540, 547, 566
 Porta, Frank 273
 Porten-Palange, Francesca Paola 142, 143, 149
 Pörtl, Klaus 627, 638
 Portugall, Wolfgang 694
 Porzelt, Burkard 167, 171
 Post, Felix 257, 285
 Postina, Rolf 537, 546, 562, 563, 564, 565
 Postleb, Evelyn 210
 Postler, A. 300
 Potapova, Inga 545
 Pötsch-Schneider, Lucia 241, 277, 312, 313, 314
 Praast, Beatrix 543
 Prakash, Rajiv 545
 Prange, Reinhild 239, 273, 308, 309
 Prat, Nathalie 53
 Prawitt, Dirk 323
 Prech, Philip 533, 540, 548
 Prechel, Doris 137, 440, 452, 474, 475, 476
 Preisendörfer, Peter 359, 360, 370, 371, 382, 383, 384
 Prellwitz, Winfried 238
 Presser, Katrin 276
 Pressler, Menahem 40
 Pretorius, Emil 40
 Preuss, Holger 713
 Preuß, Johannes 14, 18, 98, 115, 116, 608, 614, 621, 624, 626
 Preuss, Simon 296
 Preußner, Paul-Rolf 241, 295, 333
 Prigge, Wolfgang-Ulrich 359, 361, 370, 371, 383
 Prinzen, Claudia 546
 Prinzing, Günter 122, 477, 484
 Pröbstle, Thomas 244, 288, 323
 Prokop, Andreas 121, 582, 589, 600, 601
 Prokop, Jacek 518, 520
 Promnitz, Barbara 586
 Prüfer, Diethard 290
 Pruppacher, Hans 515, 523
 Przbille, Oliver 257, 285
 Psczolla, Matthias 277, 314
 Pucher-Palmer, Iris 282
 Puder, Helga-Irene 276
 Pukall, Friedrich 201, 219
 Pullig, Winfried 211, 212
 Pütz, Robert 609, 614, 621, 622, 624, 625, 626
 Putz-Thate, Stefanie 631, 638, 663, 664

Q

- Qi, Fei 545
 Quast, Dieter 481, 489
 Queisser-Luft, Annette 241, 286, 322, 323
 Quint, Marcus 580, 584

R

- Raab, Dieter 702
 Raab, Peter 257, 279
 Raaf, Doris 107, 108
 Raatz, Volker 631, 637, 656
 Rabanus, Christian 342, 344, 349
 Rabe, Holger 257, 288, 556
 Rademacher, Karla 640
 Radler, Ferdinand 576, 590
 Rädler, Joachim 48
 Radner, Herbert 241, 281, 318
 Radnic, Dragana 543
 Rahmstorf, Lorenz 480, 482, 489
 Raiß, Siglind 520
 Raith, Roland 385
 Rammelsberg, Michael 17, 20
 Rammert, Stefan 192, 209, 223, 224, 225
 Ramsburgh, John 422, 425, 426
 Rapp, Reinhard 631, 635
 Rappenecker, Jörn 707, 726
 Raschig, Bettina 704, 707, 721
 Rashed, Mohammed 443, 451, 473
 Raskin, Gisela 257, 278
 Rathgeb, Felicitas 640
 Ratter, Beate M. W. 608, 609, 614, 621, 623, 625, 626
 Rauch, Isabella 545, 546
 Rauch, Stephanie 201, 210, 212
 Rauen, Sonja 707, 722
 Rauh, Wolfgang 265, 287
 Rausch, Christian 342, 346
 Rausch, Christine 29
 Rauscher, Andreas 418
 Rauscher, Josef 118, 339, 344, 348, 349, 350
 Rebentisch, Manfred 201, 216
 Rebentisch, Monika 212
 Reber, Helmut 257, 280, 281
 Rebsch, Christine 257, 287
 Rech, Andreas 342, 346
 Reckmann, Achim 257, 285
 Rector, Dorothea 209
 Reddehase, Matthias J. 228, 235, 274, 308, 309
 Reddig, Dieter 38
 Reden, Stephan 704, 707
 Rehm, Patricia 342, 344, 350
 Reibel, Daniela 520
 Reiber, Andreas 553
 Reich, Christa 174, 180, 184, 186
 Reich, H. H. 83
 Reich, Oliver 296
 Reich, Tobias 122, 532, 534, 543, 555, 556, 557
 Reichardt, R. 125
 Reichart, Manuela 402, 408, 419
 Reichel, Wolfgang 269, 293, 330
 Reichert, Beate 297
 Reichert, Erwin 515, 520
 Reichert, Günter 460
 Reichert, Ingo 707, 726
 Reichert, Manfred 699
 Reichert, Peter 585
 Reichert, Torsten Eugen 241, 297, 335
 Reichling, Christiane 640
 Reidl, Hannelore 301
 Reidt, Ingrid 108
 Reif, Heinrich 625
 Reiff, Klaus 257, 278
 Reimer, Valentine 540, 542
 Rein, Bert 610, 613, 617
 Rein, Thomas 367, 369, 370
 Reinart, Sylvia 631, 638, 660, 661, 662
 Reinbold, Angelika 31
 Reinboth, Rudolf 576, 586
 Reindel, Rosita 34
 Reineck, Nicole 22
 Reinemann, Carsten 364, 374, 390, 391
 Reinemann, Thorsten 702, 707, 723
 Reinemer, Gretje 707
 Reiners, Jan 580, 586
 Reinfeldt, Fabian 161
 Reinhardt, Egon 200
 Reinhardt, Rotraut 297
 Reinhardt, Udo 137, 442, 448, 465, 466, 467
 Reinhardt, Waltraud 12, 14, 17, 18
 Reinicke, Jörg 631, 639, 674, 675
 Reinsch, Irene 282
 Reinstadler, Jan 290
 Reis, Herbert 141
 Reis, Marie-Luise 212
 Reisch, Robert 257, 292, 327
 Reischmann, Thomas 122, 609, 613, 616, 617, 620, 621
 Reiser, Marius 165, 166, 169, 175
 Reisinger, Heinrich 21
 Reiß, Wolfgang 683, 684, 686, 690
 Reiter, Johannes 130, 131, 165, 166, 169, 176
 Reiter, Josef 339, 343, 344
 Reitinger -Zentrales Chemikalienlager, Wilfried 545
 Reitter, Bernd 17, 235, 286, 322, 323
 Reitz, Bernhard 17, 124, 136, 420, 425, 430, 431
 Reitz, Markus 707, 724
 Remde, Evelyn 27
 Remke, Stefanie 257, 279
 Remmert, Volker 502, 505, 507
 Renda, Ernst-Georg 341, 346, 347, 352, 354, 355, 356
 Renk, Burkhard 518, 519, 521, 526
 Renkel, Renate 544
 Renner, Karl Nikolaus 360, 374, 375, 389, 391, 393, 394
 Renner, Simone 589
 Renz, Franz 533, 537, 542, 553, 554
 Repkewitz, Ulrich 194, 202
 Repplinger, Miriam 580, 584, 593, 594
 Resch, Helga 272
 Resch, Stefanie 546
 Reske, Christoph 480, 486, 495, 496
 Reske, Konrad 257, 275, 311
 Reske-Kunz, Angelika B. 235, 288, 311
 Ressmann, Alexandra 162
 Rettinger, Elmar 50
 Reuss, Stefan 236, 270, 303
 Reuster-Jahn, Uta 364, 373, 386, 388
 Reuter, Eva 444, 464
 Reuter, Martin 121, 257, 291, 514, 520, 525, 527
 Reyes, Andres 518, 520
 Rezmer, Claudia 540, 548, 549
 Rhein, Isabell 12
 Rheinheimer, Dominik 12
 Ribel, Elena 257, 278
 Richter, Alexandra 198, 201
 Richter, Bärbel 257, 278
 Richter, Bernd 26
 Richter, Hanno 580, 590
 Richter, Lucia 26
 Richter, Michael 576, 583, 593, 594, 595
 Richter, Tonio Sebastian 444, 452, 474
 Ricker, Michael 518, 520
 Ricker, Reinhart 360, 374
 Rickert, Christoph 580, 589
 Rico Albert, Concepción 633, 639, 667, 668
 Riedel, Friedrich Wilhelm 478, 487
 Riedel, Kerstin 400, 403, 405, 410, 411, 413, 494
 Riedel, Wolfgang 89, 116, 136, 416, 420, 425, 427, 430, 432, 434
 Riedel-Spangenberg, Ilona 131, 165, 166, 171, 176, 177
 Rieder, Anja 612, 615
 Rieder, H. 241, 284
 Rieder, Josef 30
 Rieder-Nelissen, Christoph 258, 286
 Riedhammer, Karin 480, 482, 489
 Riegel-Allen, Heike 544
 Rieke, Inga 707, 726
 Rieker, Olaf 241, 279, 316
 Rienäcker, Jürgen 258, 270
 Ries, Markus 258, 285
 Ries, Nicola 477
 Rieth, Ulrich 543
 Rieuwerts, Sigrid 422, 425, 426, 430
 Rill, Hans-Georg 364, 376
 Rimbach, Richard 645
 Ring, Uwe 609, 613, 616, 617, 620, 621
 Ringel, Ingrid 480, 483, 491, 493
 Ringel, Kurt 258, 280

- Ringel, Marc 198, 207
 Ringel, Michael 276
 Ringsdorf, Helmut 97, 535, 544
 Rinkleib, Hans-Günther 31
 Rinn, Maren 364, 371, 384
 Rinne, Dieter 618
 Rios Rios, Petra 29
 Rister, Manfred 265, 287
 Ritschel, Rudolf 443, 446, 447, 461, 463, 464
 Ritter, Brigitte 77
 Ritter, Karsten 269, 296
 Rittgen, Helmut 21
 Rittner, Christian 115, 118, 235, 277, 312, 313, 314
 Ritz, Ulrike 258, 285
 Ritzenhofen, Ute 422, 425, 426, 433
 Rivero Salaver, Nicolás 631, 638, 666, 667, 668
 Roberts, Heidi 267, 279
 Robin, Sonia 142, 143, 149
 Robinson, David J. 631, 637, 653, 655, 656
 Robison, Olin C. 40
 Roche, G. 125
 Roche, Genevieve 126
 Rocker, Frank 540, 543
 Rödel, Mark-Oliver 581, 588
 Rödel, Walter G. 477, 483, 491, 493, 494, 495
 Roderer, Sibylle 367
 Rodriguez-Hernandez, Hernan 518, 520
 Roeb, Frank 58
 Roeder, Emmi 40
 Roegner, Wolfgang 31
 Roeske, Kurt 55
 Roessing, Thomas 364, 374, 389, 390
 Roether, Nicola 18
 Rogall, Joachim 478, 485, 495
 Rogge, Jörg 478, 483, 491, 493, 494
 Roggensack, Claudia 341, 346, 347, 355, 356, 358
 Roggenthin, Heike 610, 614, 623
 Rogulja-Ortmann, Ana 581, 589
 Rohde, Matthias 484, 493
 Rohden, Petra 522
 Röhle, Stefan 151, 152, 155, 159
 Rohmer, I. 293
 Rohn, Susanne 694, 696
 Rohr, Doris 548, 549
 Röhr, Ute 258, 288
 Röhrich, Jörg 258, 277
 Röhrig, Thomas 29
 Rohrwick, Ilse 28, 115
 Rojas Toro, Marta 142, 143, 150
 Rollar, Monika 300
 Rolle, Dietrich 420, 425
 Romaneehsen, Bernd 258, 279
 Romer, Franz 576, 588
 Rommens, Pol Maria 235, 291, 317, 327
 Rompe, J.-D. 719
 Rompe, Jan Dirk 237, 293, 330
 Rompf, Marga 36
 Roos, Frederik 294
 Roos, Kerstin 301
 Roos, Wynand Paul 277
 Roosen, Rudolf 180, 182
 Rösch, Alexander 540, 544
 Rösch, Frank 120, 123, 533, 534, 543, 552, 555, 556, 557
 Röschenthaler, Ute 367, 386
 Roscher, Gudrun 288
 Roscher, W 356
 Röschke, Joachim 237, 288
 Rose, Dirk-Matthias 131, 269, 275, 308, 310, 311
 Rose, Klaus 193
 Rose-John, S. 241
 Rösel, Petr 136, 422, 425, 426, 430, 431, 432, 433
 Rosellen, Markus 503, 505
 Rosenblatt, Ursula 152, 158
 Rosenthal, Cindy 540, 548, 549
 Röske, Edda 274
 Rösler, Hans-Peter 258, 279
 Ross, Dallman 650, 651
 Ross, Ralf 239, 288
 Roßbach, Bernd 258, 275, 310
 Röble, Martin 540, 544
 Rossmann, Ute 136, 423, 428, 438
 Roßmann, Ute 24
 Rotermund, Erwin 401, 406
 Roth, Andreas 90, 192, 204
 Roth, Annette 546
 Roth, Klaus 293
 Roth, Nicole 152
 Roth, Walter 244, 258, 278, 290
 Rothe, Gunther 575, 583, 592, 593, 594, 595
 Rothenberger, Matthias 273
 Rother, Ursula 281
 Rothgerber, Karl-Heinz 20
 Rott, Karl-Heinz 585
 Rotter, Frank 192, 217
 Röttger, Kati 402, 408, 417
 Roubeix, Madeleine 448
 Rowe, David E. 501, 505, 507
 Royon, Natacha 645, 646, 647
 Ruberg, Uwe 401, 405
 Rückert, Georg 40
 Ruckriegel, Peter 418
 Rude, Jürgen 258, 270
 Rudersdorf, Daniel 518, 519, 520
 Rudert, Joachim 633, 637, 657
 Rudert, Saskia 613
 Rudi, Tatjana 367, 369, 380
 Rudig, Lothar 134, 229, 241, 291, 327, 328
 Rudl, Marc 290
 Rudolf, Gregor 258
 Rudolf, W. 60
 Rudolf, Walter 193
 Ruffing, Margit 341, 344, 348
 Ruge, Hans 627, 635
 Rugholm Nielsen, Oline 423, 428, 429, 437
 Rühle, Wolfgang 581, 583, 593, 594, 595
 Rümelin, Andreas 258, 278
 Rumsey, Gisela 228
 Runkel, Jörg 30
 Runkel, Martin 266, 291, 328
 Runkel, Stefan 258, 302
 Rupp, Hans Heinrich 193
 Ruppert, Matthias 341, 346, 351, 352, 354, 355, 356
 Ruppert, Michael 25
 Rupprecht, Hans-Jürgen 237, 284, 315, 320
 Rupprecht, Rainer 576, 586, 599
 Russell, Laura 637, 652, 653, 655
 Rübmann, Helmut 501
 Ruthig, Josef 192, 202, 215, 216
 Rüttgers, Signe 631, 637, 651, 652, 654, 656

S

- Saaler-Reinhardt, Sigrid 229, 239, 271, 272, 305, 306, 582, 601
 Sabbagh, Jamill 610, 614, 625
 Sabel, Karl 619
 Sabri, Heike 116
 Sach, Petra 543
 Sachsse, Walter 576, 589, 602, 603
 Sack, Jutta 206
 Sackreuther, Uwe 26
 Sahler, Gernot 694, 695, 696
 Sahr, Wolf-Dietrich 625, 626
 Sallmann, Klaus 441, 447, 466
 Salnikow, Nikolai 627, 639
 Salnikow-Ritter, Eva 631, 639, 672, 673
 Saloga, Joachim 131, 237, 288, 308, 310, 323, 324
 Salomon, Hermann 702, 703, 705, 706, 707
 Salzbrunn, Uwe 591
 Sammet, Dieter 40
 Samochocki, Marek 272
 Sánchez-Soriano, Natalia 581, 589
 Sander, Günther 341, 346, 347, 358
 Sander, Heinz-Georg 121, 514, 521, 525, 528, 529
 Sander, Sabine 258, 274
 Sander, Ulrich 581, 588
 Sandmann, Klaus 89
 Sandu, Olga 692, 695
 Sängler, Astrid 162

- Sanger, Gerhard 228
 Sano, Manami 694, 695
 Sanwald, Burkhard 258, 283
 Sapp, Martin 239, 273, 308, 309
 Sarac, Gunay 27
 Sarhimaa, Anneli 420, 427, 428, 429, 436, 437
 Sarshar, Kamyar 198, 210
 Sarti, Alessandra 502, 505
 Sartorius, Otto 40
 Sa, Cordula 37
 Sasse, Martin 694, 695
 Samannshausen, Ursula 29
 Sattelberger, Peter 20
 Sattler, Henriette 198, 202
 Sauer, Francoise 625
 Sauer, Martin 181
 Sauer, Oliver 258, 285
 Sauernheimer, Karlhans 90, 189, 190, 192, 201, 206, 211, 214, 219, 221
 Sauerwein-Graetz, Kerstin 704, 707, 728
 Saur, Klaus G. 93
 Savvidis, Anastassios 707, 725, 727
 Savvidis, Savvas 258, 285, 321
 Schaal, Holger 153
 Schachter, Markus 21
 Schack, Ernst 40
 Schade, Michael 30
 Schade-Busch, Mechthild 444, 452, 474
 Schadler, Michael Maria 258, 298
 Schadmand-Fischer, Simin 258, 279
 Schaefer, Hans-Christian 581, 588, 597
 Schaeffer, Burkhard 691, 692, 695, 699
 Schafer, Astrid 258, 298
 Schafer, Bernhard 633, 637, 651, 652, 655
 Schafer, Birgit 22
 Schafer, Dirk 610, 614, 622, 624, 625, 626
 Schafer, Dorothea 481, 482
 Schafer, Hans-Jochen 535, 546, 562, 563, 564, 565
 Schafer, Lieselotte 345, 346
 Schafer, Matthias 258, 278
 Schafer, Peter 612, 618
 Schafer, Regina 479, 484, 492
 Schafer, Siegfried 634
 Schafer, Stephan 258, 281
 Schafer, Ulrich 518, 519, 521, 528
 Schafer-Weyand, Margit 338
 Schaffeld, Michael 577, 587, 592, 597, 598
 Schaffner, Helga Maria 258, 298
 Schaffner, Paul 364, 378, 396, 397, 398
 Schafft, U. 125
 Schall, Regina 634
 Schaller, Katrin 295
 Schamari, Birgit 367, 375, 376, 394
 Schaper, Axel 703, 707, 713, 724, 725, 728
 Schaper, Susanne 404, 413
 Schappel, Birgit 503, 505
 Schappert, Christoph 404, 406, 414
 Schardt, Stefan 152
 Schareika, Nikolaus 362, 373, 386, 387
 Scharein, Manfred 198, 210, 212
 Scharf, Christian 135, 401, 406, 410, 412
 Scharf, Claus 50
 Scharfenberger, Martin 258, 296
 Scharhag, Christina 613
 Scharnagl, Susanne 31
 Schartl, Wolfgang 536, 545, 550, 558, 560, 561, 567
 Schatz, Gabriele 203
 Schaubert, Swanja 707, 725
 Schaubruch, Kirsten 591
 Schaufele, Wolf-Friedrich 50
 Schaupp, Ruth 22
 Scheck, Florian 17, 121, 513, 514, 520, 525, 528, 529
 Schede, Jorg 294
 Scheel, Frank 486
 Scheer, Chris 198, 210
 Scheer, Jens-Uwe 194, 210, 221
 Scheib, Margit 30
 Scheiba, Klaus-Jurgen 501, 504, 507, 508, 509
 Scheidgen, Andreas 403, 407
 Scheidgen, Michael 189
 Scheidt, Eberhard 258, 282, 319
 Scheinhardt, Hartwig 631, 635, 679
 Schell, Burkhard 404, 406, 414
 Schell, Irene 292
 Schellens, Dagmar 258, 289
 Scheller, Herbert 235, 297, 298, 336
 Schenk, Dietmar 122, 609, 613, 617, 618, 620, 621
 Schenke, Ludger 165, 166, 169, 175
 Scherer, Carmen 403, 405, 410, 411
 Scherer, Guido 258, 278
 Scherer, Stefan 515, 521, 526, 528
 Scherrmann, Andreas 544
 Scheurich, Armin 259, 288, 396
 Scheuss, Stephan 694, 695
 Schickedanz, Christoph 693, 695
 Schicketanz, Karl-Heinz 259, 282, 319
 Schiedermaier, Stephanie 198, 202
 Schiener, Jurgen 359, 364, 371, 385
 Schiffer, Ilka 276
 Schilcher, Karl 121, 514, 520, 525, 529
 Schild, Erling Ozer 40
 Schilling, Ernst-Peter 518, 521, 522
 Schilling, F. 265
 Schilling, Klaus von 631, 635, 640, 645, 646, 647
 Schilling, Rolf 514, 520, 527, 528, 529
 Schilson, Arno 138, 477, 488, 491, 495
 Schimkat, Lotte 198, 202
 Schindel, Christine 259, 274, 308
 Schindeldecker, Mario 152
 Schindler, Holger 259, 290
 Schinz, Simone 367, 375
 Schinzel, Helmut 241, 284, 320
 Schipper, Sigrid 513
 Schirrmacher, Esther 543
 Schirrmacher, Ralf 537, 543, 556, 557
 Schittenhelm, Beate 633, 639, 673
 Schitthof, Manfred 33
 Schlag, Sven 581, 583, 594
 Schlager, Susanne 22
 Schlageter, Holger 108
 Schlander, Martina 590
 Schlau, Wilfried 57, 361
 Schlechter, Ursula 181
 Schlee, Udo 506
 Schlegel, Gernar 545
 Schlegel, Jens 259, 286
 Schlegel, Sabine 266, 288
 Schleicher, Harald 160, 684, 685, 688
 Schleifenbaum, Anna-Maria 26
 Schleinkofer, Gerhard 501, 504, 508, 509, 510, 532
 Schleis, Ekkehard 707, 727
 Schlich, Gerhard 270
 Schlimmer, Stefan 111
 Schlindwein, Peter 290
 Schlosser, Alexander 320
 Schlosser, Axel 694, 695
 Schlosser, Martina 212
 Schlotter, Eberhard 683, 684
 Schmahl, Helmut 479, 483, 493
 Schmalz, Sabine 633, 650
 Schmelcher, Svenja 341, 346, 355, 356
 Schmelich, Haruka 707, 725
 Schmelz, Elfriede 31
 Schmelzer, Sandra 31
 Schmenger, Ralf-Patrick 259, 278
 Schmicking, Daniel 342, 344, 350
 Schmid, J.J. 480, 483, 491, 495
 Schmid, Jan Peter 704
 Schmid, Susanne 405, 407
 Schmid, Volkmar 17, 573, 576, 583, 592, 593, 594, 595
 Schmidmeier, Norbert 33
 Schmidt, Annemarie 369
 Schmidt, Annette 259, 631, 635, 644
 Schmidt, Arno 543
 Schmidt, Berthold 238, 272
 Schmidt, Bettina 367, 373
 Schmidt, Bettina E. 367, 373

- Schmidt, Dirk 152, 200
 Schmidt, Erwin Robert 123, 573, 574, 575, 589, 600, 602, 603
 Schmidt, Folke 259, 294
 Schmidt, Frank 540, 547
 Schmidt, Günter 195, 210, 221, 503, 512
 Schmidt, Harald 581, 587
 Schmidt, Hartmut 582, 589
 Schmidt, Heinz-Martin 543
 Schmidt, Klaus 631, 637, 652, 654
 Schmidt, Kurt 193
 Schmidt, Lutz G. 235, 288, 324, 325, 395
 Schmidt, Manfred 115, 118, 122, 123, 534, 545, 550, 552, 558, 560, 561, 567
 Schmidt, Marc 581, 587
 Schmidt, Marcus 31, 259, 295
 Schmidt, Paul 633, 635, 644
 Schmidt, Paul-Günther 194
 Schmidt, Renate 23, 642
 Schmidt, Sabine 368, 369, 370
 Schmidt, Stefan 19, 41
 Schmidt, Ursula 422, 425, 426
 Schmidt, Uwe 161, 385
 Schmidt-Hellerau, Karola 615
 Schmidt-Kittler, Norbert 609, 613, 616, 617, 618, 620, 621
 Schmidt-Legran, Udo 519
 Schmidtberger, Uschi 292
 Schmidtmann, Irene 282
 Schmied, Eva 355, 356
 Schmied, Gerhard 361, 370, 372, 383, 385
 Schmiedt, Walther 259, 290, 326, 327
 Schmiel, Gabriele 18
 Schmitt, Angelika 584
 Schmitt, Annette 364, 369, 370, 379, 380
 Schmitt, Bärbel 583
 Schmitt, Christian 694
 Schmitt, Edgar 229, 236, 275, 311
 Schmitt, Gesa 204
 Schmitt, H.J. 235, 286, 322
 Schmitt, Helmut 633, 637, 638, 653, 656
 Schmitt, Margret 301
 Schmitt, Markus 450
 Schmitt, Robert 34
 Schmitt, Rudolf 707, 731
 Schmitt, Sigrid 50, 477, 478, 484, 491, 493, 494
 Schmitt, Steffen 115
 Schmitt, Ulrich 259, 288, 305, 324, 325
 Schmitt, Volker 581, 583, 594, 595
 Schmitt, Wilhelm 41
 Schmitz, Josef 166, 170
 Schmitz, Marie-Luise 645
 Schmock, Regina 640
 Schmolke, Ulrich 198, 204
 Schmukle, Stefan 364, 377, 395, 396
 Schmutzler (freigestellt), Frank 151
 Schnabel, Annette 364, 371, 372, 384
 Schnabel, H. 242
 Schnabel, Renate 259, 285
 Schnaubert, Swanja 731
 Schnecko, Hans-Werner 541, 544, 559
 Schneid, Christina 259, 276
 Schneider, Anja 545
 Schneider, Claus 499, 501, 505, 508, 509, 510, 550
 Schneider, Frank 259, 288
 Schneider, Hendrik 194, 203, 214, 216
 Schneider, Jens 259, 279
 Schneider, Norbert 97
 Schneider, Norbert F. 359, 360, 370, 371, 384, 385
 Schneider, Peter 40
 Schneider, Peter M. 237, 277, 313, 314, 603
 Schneider, Rita 165, 171
 Schneider, Sebastian 17
 Schneider, Simone 198, 208
 Schneider, Stephan 284
 Schneider, Tanja 443, 451, 472
 Schneider, Theodor 166, 169
 Schneider, Thomas 403, 406, 415, 416
 Schneider, Ute 138, 478, 486, 495, 496
 Schneider, Uwe H. 51, 201
 Schneider, Wolfgang 481
 Schneider-Raetzke, Brigitte 259, 287, 323
 Schneiders, Volker 288
 Schnell, Ingo 562
 Schnell, Matthias 545
 Schnettger, Matthias 50
 Schnorrenberg, Gerd 541, 544
 Schödder, Susanne 521
 Schoen, Axel 591
 Schoen, Harald 364, 369, 379, 381
 Schoenwald, Stephanie 198, 206, 211
 Schofer, Alexander 27
 Schöfmann, Hans-Jürgen 111
 Schöhl, Eva-Maria 289
 Scholl, Helmut 702, 704, 705, 706, 709, 717, 718
 Scholl, Stefanie 198, 204
 Schollendorf, Kai 198, 202
 Scholles, Jakob 707, 724
 Schollmeyer, Dieter 540, 544, 545
 Schollmeyer, Kerstin 31
 Schollmeyer, Patrick 439, 443, 448, 449, 468
 Schöllner, C. 259, 330
 Schöllner, Carsten 244, 293
 Schölmerich, Paul 235, 282, 284
 Scholz, Alexander 259, 278
 Scholz, Andrea 584
 Scholz, Götz 22
 Scholz, Sebastian 481, 484
 Schömer, Elmar 501, 506, 511, 512
 Schön, Eva 707
 Schön, Loni 212
 Schön-Hölz, Katja 259, 274
 Schönberger, Winfried 238, 287
 Schöne, Sebastian 152, 155, 157
 Schönefuß, Götz 259, 295
 Schönfelder, Martin 490
 Schönhense, Gerhard 514, 520, 528, 530, 572
 Schönicg, Inge 590
 Schönmehl, H.-O. 694, 695
 Schöpe, Hans Joachim 516, 519, 520
 Schöpe, Hans-Joachim 707, 727, 729
 Schopf, Rudolf 237, 288, 323
 Schopf, Rudolf Ernst 324
 Schöpp, Frank 142, 143, 145
 Schorn, Ulrike 132, 180, 181, 184
 Schott, Erich 40
 Schott, N. 125, 126
 Schöttle, Isabell 540, 548, 549
 Schrage, Michaela 422, 425, 427, 432
 Schramm, Christoph 259, 283
 Schramm, Peter 229, 237, 288, 323, 324
 Schramm-Schmidt, Ulrike 486
 Schramme, Jürgen 581, 587, 597
 Schrattenholz-Hammar, Andre 242, 272, 306
 Schreckenberger, Matthias 242, 280, 281, 317, 318
 Schreiber, Jutta 259, 283
 Schreiber, Wolfgang 118, 242, 279, 316, 317
 Schreier, Judith 631, 638, 667
 Schreiner, Birgit 583
 Schreiner, Dorothea 31
 Schreiner, Gerd 21
 Schreiner, K. 125
 Schreiner, Oliver 259, 283
 Schrey, Andreas 198, 205
 Schrezenmeir, Jürgen 236, 284, 321
 Schröder, Anja 540, 546
 Schröder, Annette 259, 294
 Schröder, Christian 540, 543
 Schröder, Hans-Jürgen 12, 499, 503, 506, 511, 512
 Schröder, Heinz-Christoph 237, 272, 305, 306
 Schröder, Jörn 272
 Schroff, Claudia 259, 287
 Schröter, Elisabeth 441, 449, 470
 Schubert, Manuela 631, 637, 651, 652, 654, 655
 Schubert, Nikolas 152, 157
 Schubert, Thomas 587

- Schubert, Edgar 703, 707, 724, 725, 729, 730, 731
 Schuchalter-Eicke, Gabriela 208, 210
 Schuchardt, Helga 100
 Schuchmann, Markus 259, 283
 Schückes, Heike 77
 Schuckmann, Irene 615
 Schué, Edith 27
 Schuh, Hans-Jürgen 499, 501, 505, 507, 510, 606
 Schuhmacher, Bernd 700, 701
 Schuhmacher, Christine 548
 Schuhmacher, Michael 693, 697, 700, 701
 Schukart, Uta 300
 Schüler, Christine 198, 204
 Schuler, F. W. 542, 547
 Schuler, Martin 242, 285, 318
 Schüler, Suela 280
 Schüller, Carsten 34
 Schüller, Stephanie 199, 206
 Schüller, Thorsten 454
 Schulmerich, Karl 33
 Schulte, Antonius 167, 171, 178
 Schulte, Erik 235, 270, 303
 Schulte-Wissermann, Hermann 265, 287
 Schultz, Hartwig 404, 406, 412
 Schultz, Ludolf 611
 Schultz, Melanie 259, 302
 Schultz, Michael 540, 544, 558
 Schulte, Brigitte 440, 446, 447, 462, 463
 Schulz, Andrea 540, 544
 Schulz, Gerhard 259, 284
 Schulz, Holger 41
 Schulz, Ina 548, 549
 Schulz, Rolf Christian 535, 544
 Schulz, Rosita 26
 Schulz, Susanne 404, 408
 Schulz, Volker 265, 285, 337
 Schulz-Dobrick, Burkhard 610, 613, 619
 Schulze, Andrea-Eva 422, 427, 428, 429, 437
 Schulze, Camilla 152, 707, 723
 Schulze, Fritz W. 420, 425
 Schulze, Peter M. 192, 210, 212, 226
 Schulze, Ralf 244, 297
 Schumacher, Leonhard 12, 477, 482, 490
 Schumacher, Reinhard 235, 286, 316, 322
 Schumacher, Tobias 367
 Schumacher, Ulrike 542
 Schümann, Ragna 19
 Schumann, Siegfried 364, 369, 380, 381
 Schumann, Steffen 518
 Schumann-Schmid, Brunhilde 704, 709, 719, 720
 Schunck, Peter 628
 Schunk, Holger 199, 209
 Schunk, Klaus 267, 279
 Schuon, Robert Alexander 259, 296
 Schüpferling, Marliese 345, 346
 Schürmann, Heinz 611, 615
 Schürmann-Darda, Ingrid 705
 Schürnbrand, Jan 199, 205
 Schurzig, Angelika 449
 Schuster, Anette 423, 429
 Schuster, Carl-Johannes 265, 283
 Schuster, Frank 203
 Schuster, Walke 59
 Schuth, Walter 273, 307
 Schütz, Lothar 518, 523, 532
 Schütz, Michael 259
 Schuy, Steffen 545
 Schüz, Joachim 242, 282, 319
 Schwaab, Carsten 199, 209
 Schwab, Michael 260, 278
 Schwab, Patricia 344
 Schwab, Rainer 260, 278
 Schwab, Sandra 422, 425, 426, 433
 Schwaeble, Wilhelm 582, 589, 602
 Schwalbach, Karl-Heinz 32
 Schwamb, Michael 518, 521
 Schwandtner, Götz 503, 506
 Schwantner, Petra 694, 695
 Schwarting, Andreas 242, 283, 320
 Schwartzmann, Rolf 194, 202, 216, 217
 Schwartz, Björn 404, 408
 Schwarz, Anastasie 540, 543
 Schwarz, Franz-Josef 694, 696
 Schwarz, Georg 367, 369
 Schwarz, Hans-Werner 702
 Schwarz, Lothar 201
 Schwarz, Manfred 292
 Schwarz, Margarethe 546
 Schwarz, Mathias 189, 199, 206, 211, 222
 Schwarz, Petra M. 115, 117, 275
 Schwarz, Uli 270
 Schwarz, Wolfgang 36
 Schwarz-Knöck, Monika 22
 Schweden, Franz 260, 279
 Schwedt, Herbert 401, 406
 Schweighöfer, Edeltraud 26
 Schweikardt, Thorsten 591, 606
 Schweinfurth, Wolfgang 20
 Schweitzer, Günter 25
 Schwenkmezger, Thomas 290
 Schwenn, Oliver 242, 295
 Schweppe, Cornelia 338, 345, 354, 358
 Schweppe, Janine 260, 298
 Schwerdtfeger, Andreas 359, 362, 377, 395, 397
 Schwertzel, Kristiane 499
 Schwitzgebel, Gottfried 342, 344, 349
 Schwoch, Juliane 439, 443, 450, 470
 Scotti-Rosin, Michael 441, 446, 453, 458, 460
 Scriba, Albrecht 132, 180, 181, 184, 185
 Sculean, Anton 242, 298
 Sczesny, Christoph 201, 210
 Sebastian, Martin 260, 286
 Seebohm, Thomas M. 339, 343
 Seelbach, Dieter 420, 427, 428, 436, 437
 Seemann, Christine 152, 155
 Seewald, Gerlinde 274
 Seghers, Anna 41
 Sehhati-Chafai, Gholam 278
 Sehn, Elisabeth 586
 Seidel, Carina 540, 548, 549
 Seifert, Erwin 265, 283
 Seifert, Joachim Kai 134, 229, 290, 304, 326, 327
 Seifert, Ulrich 268, 277, 314
 Seiffge-Krenke, Inge 135, 360, 377, 394, 398
 Seiler, Dieter 300
 Seils, Susanne 450
 Seimetz, Hans-Jürgen 622
 Seipel, Ursula 372
 Seitz, Alfred 116, 118, 575, 585, 587, 596, 597, 598, 599
 Seitz, Willi 342, 346, 354
 Seki, Yumika 633, 636
 Seliger, Annette 30
 Seliger, Barbara 235, 285, 318, 321
 Selinka, Hans-Christoph 260, 308, 309
 Selivanova, Oksana 260, 296
 Sellergren, Börje 542
 Sendero, Bogdan 631, 639, 675, 676, 677
 Sergl-Pommerening, Marita 260, 282, 319
 Seubert, Sabine 633, 638, 662
 Seufert, Rudolf 242, 295, 332
 Seus, Peter 540, 544
 Sevenheck, Christian 503, 504
 Shatta, Moataz 199, 210, 221
 Sheth, Shila 707, 729
 Shih, Anne 692, 695
 Shoufan, Marwan 503, 504
 Shrouf, Naser 646, 648
 Siebald, Manfred 422, 425, 426, 431, 432
 Siebecker, Dagmar 32
 Siebenhaar, Ursula 208
 Siebert, Ingrid 375
 Siebler, Jürgen 260, 283
 Siedenburg 311
 Siegel, Ekkehard 260, 274
 Siegert, Petra, (TAe) 584

- Siegfarth, Brigitte 640
 Siegler, Alexander 547
 siehe Parallelkurs 597
 Siepchen, Hertha 170
 Sieper, Wolfgang 640
 Siepmann, Ulrike 260, 285
 Sieren, Rolf 694, 695
 Siesenop, Sylvia 573
 Sießmeier, Thomas 260, 280, 281
 Siever, Holger 631, 638, 666, 667, 668
 Sievernich, Michael 166, 170, 174, 178
 Sievers, Sandra 614, 615
 Siggemann, Jürgen 20
 Sigmund, Günther 267, 279
 Sikora, Peter 707, 726
 Sillescu, Hans 535, 546
 Silva-Brummel, Maria Fernanda 443, 446, 460, 461
 Simaei, Ursula 445
 Simiantonaki, Nektaria 260, 281, 318
 Simon, Eric 203
 Simon, Michael 130, 135, 401, 406, 415, 416
 Simon, Rainald 633, 636
 Simon, Werner 165, 166, 171, 177, 178
 Singelmann, Jost 290
 Singer, Hellmut 535, 542, 547
 Singer, Margrit 29
 Singh, Waltraud 171
 Sinss, K.G. 300
 Sirocko, Frank 609, 613, 616, 617, 619, 620, 621
 Sitschewski, Jürgen 702
 Six-Hohenbalken, Maria 368
 Skonieczny, Paul, 41
 Skopnik, Heino 301
 Skronn, Rick 707, 728
 Slenczka, Notger 116, 130, 132, 133, 179, 182, 186, 187
 Sliwinski, Hans 165, 167, 178
 Slowinski, A. 31
 Slowinski, Anja 151, 153, 155, 157, 159
 Sody, Renate 281
 Soerensen, Lars 642
 Sohns, Anne Katrin 199, 206, 219, 220
 Solbach, Andreas 401, 406, 411, 412, 413, 418
 Soldati, Analia 543
 Solga, Marc 364, 377, 397
 Solies, Dirk 341, 344, 349
 Soll, Hendrik 694, 695
 Solloch, Conrad 61
 Sonnberg, Jutta 615
 Sonnentag, Sandra 260, 289
 Sonntag, Ronald 189
 Sonntag-Dillender, Markus 364, 377, 396, 397
 Sörensen, Rüdiger 32
 Soto de Kamann, Silvia 142, 143, 150
 Sound, Iris 122, 545
 Souquet, Jochen 260, 278
 sowie weitere Referenzen 556, 565
 Spacek, Vladimir 116, 684, 685, 688
 Spahn-Langguth, Hildegard 549, 569
 Spanfellner, Karin 26
 Spangenberg, Christian 323
 Spaniol, Thomas 540, 543, 550
 Späth, Julia F. 199, 209
 Spatkowski, Gabriele 260, 270
 Speeter-Blaudszun, Sonja 368
 Spehs, Peter 611, 614, 624
 Speicher, Carola 486
 Spelmeyer, Uwe 260, 275, 310
 Spessert, Rainer 239, 270, 303
 Spiering, Hartmut 540, 543, 555
 Spies, Bernhard 17, 135, 401, 406, 410, 411, 412, 414
 Spiesberger, Hubert 515, 520, 527
 Spira, Andreas 441, 447
 Spiwoks-Becker, Isabella 244, 270
 Spix, Claudia 260, 282
 Spohn-Hofmann, Annette 19
 Spranger, Jürgen 238, 286
 Sprengard, Karl Anton 116, 339, 343, 348, 350, 351
 Sprenger, Dirk 612
 Priestersbach, Albert 282, 319
 Springer, Elisabeth 161
 Staab, Franz 58
 Stachel, Günter 166, 171
 Stadie, Axel 292
 Stadler, Gerd 29
 Stahl, Gerhard 201
 Stahl, Heiko 422, 425, 426, 430
 Stahl, Ruth 286
 Stähler, Nikolai 199, 207, 220, 222
 Stahlschmidt, M. 290, 326
 Staib, Bruno 12, 136, 439, 440, 446, 453, 456, 458, 460
 Stamp, Wolfgang 520
 Stapf, Ulrike 588
 Starck, Joachim 200, 215
 Starck, Markus 199, 208
 Stark, Daniela 543
 Starke, David-Sebastian 199, 202
 Starke, Dirk 12
 Starke, Helmut 683, 684
 Starke, Roswitha 182
 Stassart, Ruth 12
 Stassen, Michael 260, 275, 311
 Staubach, Petra 260, 288
 Staude, Ulrich 502
 Stauder, Renate 615
 Staudt, Michael 693, 695
 Staudte, Hans-Walter 269, 293
 Stauf, Eva 346
 Stauth, Georg 373
 Steeger, Dieter 269, 293, 330, 704
 Stefan, Barbara 297
 Stefanski, Janusz-Maria 694, 695
 Steffan, Jakob 40
 Steffen, Renate 273
 Steffens, Rudolf 50, 404, 405, 413
 Stehl, Denise 631, 638, 658, 659, 661
 Steige, Gabriele 28
 Steiger, Stefanie 29
 Steimel, Michaela 260, 271
 Stein, Franz 40
 Stein, Friedrich 194, 209, 224
 Stein, Raimund 260, 294
 Stein, Simon 439
 Stein, Thomas M. 136, 422, 425, 426, 430, 431, 432
 Steinbach, Anita 30
 Steinbach, Christa 271
 Steinbach, Markus 400, 403, 405, 411, 412, 413
 Steinberger, Daniela 323
 Steinbrink, Kerstin 242, 288, 323, 324
 Steiner, Christian 612, 615, 623
 Steiner, Eric 260, 295
 Steiner, Tilman 365, 375
 Steinfartz, Karl-Josef 33
 Steinfeld, Patricia 342, 344
 Steingräber, Stephan 137, 442, 449, 468
 Steinhardt, Hans-Jörg 265, 283
 Steinhart 285
 Steinkönig, Uwe 707, 728
 Steinlein, Wilhelm 40
 Steinmann, Werner 703, 705, 707, 710, 720
 Steinwachs, Namihiro, Peter 423
 Stelmaszyk, Bernhard 339, 345, 352, 353, 356
 Steltenkamp, Siegfried 545
 Stemper, Irmgard 275
 Stender, Elmar 260, 298
 Stenert, Ute 364, 374
 Stenner, Irmgard 31
 Stenzel, Mark 296
 Stenzhorn, Michael 29
 Stepantchenko, Natalia 647
 Stephan, Gerrit 518, 521
 Stephan, Siegfried 268, 289, 326
 Stepniak, Andreas 260, 278
 Stepputat, Michael 545
 Stern, Elena 694, 695
 Stern-Schneider, Gabriele 586
 Stetter, Susanne 260, 296
 Staudten, Helmut 33
 Stieffenhofer, Ute 613
 Stier, Ulrike 260, 293
 Stierhof, Philipp 707, 729
 Stiglegger, Marcus 402, 408, 409, 418

- Stiller, Erika 142, 144, 145
 Stipp, Hermann-Josef 12, 116, 132, 165, 166, 168, 175, 177
 Stock, Helga 533
 Stockamp, Karl-Fritz 265, 294
 Stöckemann, Volker 126, 346
 Stockfisch, Dagmar 117
 Stöckigt, Joachim 534, 547, 549, 570
 Stöckle, Norbert 444
 Stoeter, Peter 235, 280, 305, 316, 334
 Stoffeln, Bernhard 260, 296
 Stofft, Christian 261, 285
 Stohr, Albert 40
 Stohr, Michael 581, 587, 592
 Stoll, Brigitte 228
 Stoll, Karl-Heinz 627, 636, 638, 651, 653, 656
 Stoll, Oliver 481, 482, 490
 Stoltenberg, Gundelinde 169, 170
 Stolz, Gabriele 261, 287
 Stopfkuchen, H. 315
 Stopfkuchen, Herwig 235, 286, 322
 Stork, Thomas 27
 Störmer, Siegmund 300
 Störmer-Caysa, Uta 135, 401, 405, 410, 411, 412, 413, 414
 Storz, Heide 587
 Stosseck, Klaus 265, 278
 Stosseck, K. 265, 291
 Strahl, Thomas 419
 Strand, Dennis 261, 283
 Strand, Susanne 261, 283
 Straßner, Sybille 341, 346
 Strassner, Veit 132, 174
 Stratmann, Jörg 533, 540, 548, 568
 Straub, Marie-Françoise 631, 635, 646, 648, 649
 Straub, Marie-Françoise 631, 638, 659, 660, 662
 Streckler, Ivo 360, 372, 373, 385, 387
 Streckler, Ludwig 40, 41
 Streckler, Ulrich 261, 278
 Streeck, Rolf E. 235, 273, 308
 Strehlau-Schwoll, Holger 301
 Streit, Klaus-Stephan 581, 587
 Streit, Reinhold 368, 377
 Streng, Ursula 203
 Streuber, Kurt 33
 Striegel, Ludwig 498, 692, 697, 700
 Striouk, Sergej 545
 Stripf, Tobias 261, 296
 Strobel, Lothar 41
 Ströbele, Hubert 261, 285
 Strube, H.D. 290, 327
 Strube, Hans-Dietmar 266, 291
 Strübing, Joachim 519
 Struchholz-Pommeranz, Edith 129
 Struck, Manuela 481
 Struss, Hans-Garlich 261, 286
 Stübinger, Stephan 199, 202
 Stuck-Kerth, Elvira 520
 Studentisches Lernstudio 228
 Stuloff, Nikolai 502
 Stumm, Ulrich 540, 543
 Stumpf, Fritz 343, 346, 354
 Stumpf, Hilke 374, 375
 Stumpf, Stefan 152
 Stuppert, P. 391
 Stuppert, Peter 160
 Stürer, Andreas 261, 285
 Stürzbecher, Christiane 581, 587, 588
 Stuyvesant Montero, Vanessa
 Veronica 296
 Stypa, Heike 587
 Sucke, Bernhard 261, 283
 Sudek, Rolf 364, 370, 371, 383
 Suder, Daniela 279
 Sudowe, Stephan 288
 Suhens, Roland 50
 Surac, Vjeka 199, 210, 220
 Süsterhenn, Adolf 41
 Swoboda, Herbert 704, 706, 707, 716, 721
 Sydow, Dagmar 109
 Szczepaniak, Renata 403, 405, 411
 Szöcs, Andreas 610, 614, 623, 624
- T**
- Tacke, Markus 151, 153, 157, 158
 Tadic, André 261, 288
 Takeda-Herms, Makiko 693, 695
 Tanner, Berno 242, 295, 332
 Taraf, Zahra 151, 152, 157
 Tarenzi, Victoria 444
 Tauber, Hermann 704
 Technau, Gerhard 573, 574, 575, 588, 600, 601, 602
 Teebken, Lotta 707
 Tegeler, Marion 272
 Tegen, Ina 519, 523
 Tehrani, Mana 261, 296
 Teichmann, A. 60
 Teichmann, Arndt 193
 Teifke, Andrea 261, 279
 Tekyatan, Haki 261, 298
 Ternes, Thomas 611, 620
 Tettenborn, Barbara 269, 290
 Teufel, Gerhard 90
 Teupke, Gordian 694, 695
 Thakur, Narsinh 273
 Tharun, Udo 543
 Théato, Patrick 544
 Theile, Ursel 90, 237, 287, 323, 337
 Theis, Alexander 540, 544
 Theis, Christoph 293
 Theiß, Margrit 261, 278
 Thelen, Manfred 36, 124, 235, 279, 316, 317, 326, 334
 Theling, Thomas 199, 210, 224
 Theobald, Matthias 242, 285, 321
 Theobald, Sascha 581, 590, 604, 605
 Thews, Oliver 229, 239, 271, 304, 305, 551, 571
 Thiedeke, Udo 368, 371, 372, 383, 385
 Thiel, Andreas 130, 443, 450, 469, 470, 471
 Thiel, Josef Franz 365
 Thielmann, Jörn 611, 615
 Thielmann, Sascha 199, 207, 211, 222
 Thien, Bernd 707
 Thierbach, Andreas 261, 278
 Thierbach, Jutta 261, 302
 Thies, Angelika 201, 208, 224
 Thies, J. 229
 Thiex, Dagmar 364, 377, 396
 Thimm, Andreas 129, 369
 Thimm, Sascha 584, 593, 707, 730
 Thoemke, Frank 237, 289
 Thomann, K.-D. 310
 Thomann, Klaus-Dieter 134, 269, 274, 309, 310
 Thomas, A. 286
 Thomas, Andreas 518, 522
 Thomas, Axel 139, 612, 615, 622
 Thomas, Erhard 576, 586
 Thomas, Ise 21
 Thomas, Joachim 368, 378
 Thomas, Peter 403, 406, 415
 Thomas, Stefan 199, 205
 Thomaßen, Helga 444, 446, 453, 455, 456
 Thomsen, Henrike 404
 Thörle, Petra 533, 543
 Thörle, Ute 295
 Thümler, Björn 261, 290
 Thümler, Reiner 237, 289, 290, 311
 Thürnau, Annkathrin 261, 279
 Thüroff, Joachim W. 235, 294, 331
 Tiator, Lothar 518, 521, 528
 Tibi, Markus 541, 543
 Tiefel, Werner 25
 Tietze, Dieter Thomas 179, 183
 Tilling, Astrid 261, 298
 Tillmann, Georg 192, 207, 211, 221, 222
 Tilly, Michael 116, 133, 180, 182, 185, 187
 Tischbein, Birgitta 151
 Tittel, Claus 134, 328
 Tittel, Laura 199, 205
 Todo, Sendra 548, 549
 Todt, Gerlinde 126, 359, 378
 Todt, Klaus-Peter 479, 485, 491, 495
 Todt, Wolfgang 612
 Tomala-Steinhauer, Janina 24
 Tomacic-Christmann, Maja 277
 Tonard, Jean-François 631, 638, 658, 659, 660
 Tönges, Ellen 483

Tönges, Hans-Josef 343, 346, 356
 Tonn, Peter 261, 288
 Töpfer, Guido 503, 506
 Töpfer, Klaus 200
 Torka, Rainer 633, 640, 643
 Torzewski, Michael 244, 286
 Tosstorff, Reiner 479, 485
 Toussaint, Walter 266, 287
 Towns-Eger, Colleen 633, 637, 650
 Trabert, Angelika 261, 278
 Trabert, Michael 633, 637, 650, 651
 Tralau, Tim 281
 Tranter, Anthony 648
 Trapp, Christian 541, 548, 549
 Trappen, Stefan 401, 406
 Trautmann, Kathrin 244, 295
 Trautmann, Norbert 122, 541, 543, 555, 556
 Trautmann, Siegfried 38, 192, 208, 223, 224, 225
 Trautwein, Mark 261, 298
 Treede, Rolf-Detlef 235, 271, 304, 305, 329
 Treese, Norbert 265, 283
 Trefzger, Thomas 518, 519, 521, 527, 528, 530
 Treichel, Ulrich 242, 284
 Treinen, Franz-Joachim 261, 298
 Trellakis, Sokratis 261, 296
 Tremel, Wolfgang 12, 17, 115, 533, 534, 542, 550, 551, 552, 553, 554, 555
 Tremml, Ingrid 683, 685
 Trepp, Leo 40, 180
 Trinh, Tran Tong 290
 Tröbs, Holger 368, 373, 388
 Troost, Annette 261, 296
 Troost, Raphael 282, 319
 Jropine, Andrei 261, 280
 Trotter, Jacqueline 575, 588, 599, 600
 Trouet, Susan 261, 281
 Trübenbacher, Egon 515, 520
 Trummer, Claudia 228
 Trupa, Sarmite 421, 428, 429, 437
 Trzask, C. 60
 Trzaskalik, Christoph 192, 201, 216, 217
 Tschepe, André 450
 Tsekov, Mihail 707
 Türk, Claudia 631, 637, 650, 652
 Türk, Matthias 32
 Türk, Susanna 365, 378, 398
 Turner, James A. 631, 637, 642, 651, 656, 657
 Tüttenberg, Andrea 261, 288
 Tweraser, Enikö 581, 584, 593
 Tzanova, Irene 261, 278

U

Ulbrich, Holger 537, 547, 548
 Ullmaier, Johannes 400, 403, 406, 411, 412, 414
 Ullmann, Andrew J. 261, 285
 Ullmann, Margarete 586
 Ullrich, Heiner 339, 345, 347, 353, 354, 357, 358
 Ullrich, Joachim 691, 692, 695
 Ulmer, Hans-Volkhart 139, 702, 703, 705, 707, 709, 711, 712, 718
 Ulrich, Mirjam 152
 Ulrich, Peter 267, 292, 327, 329
 Ultee, Annemieke 581, 590
 Unden, Gottfried 138, 573, 574, 575, 590, 592, 604, 605, 606
 Unger, Ronald E. 262, 281
 Ungersböck, Karl 267, 292, 327, 329
 Untucht, Tobias 480, 487, 498
 Unverricht, Hubert 57
 Urbach, Hansjörg 541, 544, 559
 Urbach, R. 602
 Urbach, Rolf 581, 589, 600, 601
 Urban, Almut 142, 144, 146
 Urban, Dieter 194, 206, 211, 222
 Urban, Joachim 577, 588, 600, 601, 602
 Urban, Peter 242, 290
 Urban, Reinhard 36, 218, 219, 228, 230, 235, 277, 312, 313, 314
 Urich, Klaus 576, 587
 Urich-Neitzert, Tanja 23
 Uthmann, Thomas 501, 506, 511, 512
 Uthoff, Dieter 609, 614
 Utikal, Klaus 199, 210, 226

V

v. Tiling, Silke 244, 291
 Valeva, Angela 244, 273, 274, 308
 Valle, Riitta 631, 635
 van Dongen, P.G.J. 514, 520, 525, 527, 528
 van Enckevort, Christian Joseph 503, 504
 van Koningsbruggen, Petra 541, 543
 van Skyhawk, Hugh 442, 451, 474
 van Straten, Duco 58, 501, 504, 507, 508, 512
 Vanderhaeghen, Marc 515, 521
 Vater, Wulf 41
 Vaudiaux, Jaques 41
 Vaupel, Peter 43, 235, 270, 271, 304, 305
 Vef, Olaf 581, 589, 600, 601
 Veit, Gabriele 277
 Veith, Michael 576, 587, 597, 598, 599
 Veith, Werner H. 135, 401, 405, 410, 412, 413
 Velden, Manfred 368, 376, 398
 Velten, Alexandra 142, 144, 149, 422, 425, 426, 434
 Velthaus, Gerhard 339, 345
 Ventulett, Karl 694
 Venzlaff, Helga 440, 450, 472
 Verhoeven-van Elsbergen, Ursula 116, 130, 439, 440, 452, 474, 475
 Vernaleken, Ingo 262, 288
 Vest, Bernd 472
 Vetre, Oscar 691, 692, 695
 Vetter, Thomas 262, 293
 Vetter, Ulrich 301
 Victor, Anja 262, 282, 319
 Vid, Michael 707, 730
 Viertel, Bruno 582, 585, 596, 599
 Vieweger, Conny 117, 273
 Vilgis, Thomas A. 526, 529
 Villaronga Walker, Brigitta 129
 Vinh, Tai 281
 Vinke, Rainer 50
 Virnich, Winfried 684, 685, 689
 Visbeck, Anke 262, 290
 Vishvanath, Jasmin 142, 144, 148
 Visser, Tamara 136, 442, 448, 465
 Vitten, Carolin 581, 587, 597
 Vogel, Andreas 31
 Vogel, Gisela 274
 Vogel, Hagen 262, 271
 Vogel, Irmtraud 445
 Vogel, Kerstin 116
 Vogel, Norbert 262, 279
 Vögele, Hannelore 368, 374, 386, 388
 Vogelgesang, Klaus 684, 686, 690
 Vogl, Joachim 705
 Vogler, Georg 581, 589
 Vogler, Roswitha 634
 Vogt, Thomas 23, 242, 290
 Vogtländer, Volker 265, 324
 Voigt, Friederike 581, 588, 597
 Voigtländer, T. 242
 Voigtländer, Thomas 269, 285
 Volk, Eberhard 691, 692, 697
 Volke, Felicitas 488
 Völkel, Hermann 632, 637, 649, 650, 654, 655, 656
 Völkel, Liisa 633
 Volkert, Natalia 480, 485, 492
 Volkmann, Uwe 133, 192, 206, 214, 215
 Vollet, Matthias 341, 344, 348, 349, 350
 Vollmer, Doris 536, 546
 Vollmer, Martin 262, 278
 Vollrath, Lutz 235, 270, 303
 Völter-Mahlknecht, Susanne 131, 262, 275, 308, 310
 Voltmer, Wolff 262, 291
 Vomweg, Toni 262, 279

von Bardeleben, Ralph Stephan 262, 285
 von Bardeleben, Renate 94
 von Baumgarten, Rudolf 236, 271
 von Büchau, Michael 632, 638
 von Campenhausen, Christoph 17, 574, 575, 587, 596, 597, 598, 599
 von Cube, Robert 707, 727
 von der Schulenburg, Rosa 481
 von der Way, Thomas 441, 452
 von Dreusche, Marie-Luise 292
 von Eichel-Streiber, Christoph 237, 273, 308
 von Graevnitz, Ilse 270
 von Harrach, Dietrich 115, 117, 121, 514, 522, 524, 529
 von Issendorff, Wolf-Dietrich 242, 291, 327, 328
 von Kaphengst, Christian 694, 695
 von Knebel, Irina 694, 695
 von Landenberg, Philipp 244, 286
 von Lewinski, Silke 201
 von Lucius, Wulf 481
 von Mach, Marc-Alexander 262, 285
 von Matuschka-Greifenclo, Klara 40
 von Meltzer, Constanze 581, 583, 593, 594, 595
 von Mengden, H.J. 301
 von Mengden, Jürgen 265, 285, 321
 von Mitzlaff, Joachim 109
 von Opel, Heinz 201
 von Salmuth, Curt 40
 von Schlabrendorff, Eva 423, 428, 438
 von Schumann, Gerald 541, 548, 549
 von Senarclens-Grancy, Alexander 41
 von Stebut, Esther 262, 288
 von und zu Eltz, Jakob 40
 von Volckamer, Jürgen L.K. 25
 von Weymar, Verena 299
 von Wickede, René 199, 205
 von Winterfeld, Dethard 137, 441, 449, 469, 470
 Vorberg, Christine 20
 Voß, Rudolf 401, 405, 410, 412, 413
 Vossel, Gerhard 360, 376, 394, 395, 398
 Voth, Peter 541, 543
 Vuckovic, Vilhelmina 702
 Vucurevic, Goran 262, 280
 Vulcu, Sebastian 262, 276
 Vysotsky, Myroslav 541, 547
 Vyvers, Katharina 29

W

Wachowski, Mirco 585
 Wachtel, Roswitha 371
 Wächter, Sonja 424, 425, 427
 Wachter, Waltraud 285
 Wächtersbach, Eva 546
 Wacker, Petra-Angela 24, 423, 425, 426, 430
 Wäßler, Hermann 48
 Wagener, Sibylle 199, 207, 211, 220
 Wager, Volker 262, 285
 Wagner, Andreas 17, 180, 181, 184
 Wagner, Christoph 365, 368, 369, 379
 Wagner, Daniel 541, 548, 549
 Wagner, Dominik 290
 Wagner, G. 125
 Wagner, Gerda 634
 Wagner, Markus 262, 282, 319
 Wagner, Meike 403, 408, 417
 Wagner, R. 299
 Wagner, Siegfried 41
 Wagner, Stephanie 695
 Wagner, Uwe 20
 Wagner, Volker 262, 283
 Wagner, Wilfried 236, 297, 319, 335, 337
 Wagner, Wolfgang 242, 292, 327, 328, 329
 Wahl, Jochen 262, 296
 Wahl, W. 134, 290, 327, 328
 Wahlen, Bianca Maria 262, 278
 Wahlmann, Ulrich Wilhelm 244, 297, 335
 Wahner, Angela 141, 142, 145, 146
 Wahnes, Christian 545
 Walcher, Thomas 12, 117, 121, 514, 521, 522, 529
 Wald, Rita 29
 Walde, Bettina 340, 344, 349
 Waldeck, Andreas 200, 209
 Waldmann, Peter 403, 407
 Waldorf, Werner 27
 Waldschmidt, Mirko 707, 729
 Walenta, Stefan 244, 271, 304
 Walev, Iwan 244, 274, 308
 Waligora, Katja 365, 377, 396, 397
 Walker, Ronald 632, 637, 650, 651
 Wallen, Hans 31
 Wallen, Stefanie 372
 Wallenfang, Thomas 329
 Waller, Nicole 425, 426, 432
 Wallerath, Thomas 262, 276
 Wallner, Herbert 612, 613
 Wallrapp, Sabine 30
 Walter, Anna 728
 Walter, Jochen 444, 448, 466
 Walter, Rudolf 480, 488
 Walter, Udo 267
 Walther, Clemens 542, 543, 555
 Walther, Ellen 295
 Walther, Ursula 274
 Walz, Peter H. 265, 294, 331
 Wand, Norbert 477, 482, 489
 Wandel, Eveline 262, 283
 Wanek, Agathe 695
 Wang, Jingling 423, 428, 438
 Wangemann, Birgit 262, 278
 Wängler, Björn 543
 Wanitschke, Roland 230, 236, 282, 320
 Wänke, Heinrich 48
 Wanke, Rainer 518, 519, 521, 528
 Warth, Dora 632, 635, 641, 642, 644
 Wässle, Heinz 582, 585, 599
 Wassmer, Thomas 272
 Waurick, Claudia 274
 Weber, Achim 262, 281
 Weber, Alfred 378
 Weber, Gernot 523
 Weber, Hans 576, 584
 Weber, Hermann 478, 483
 Weber, Klaus T. 444, 450, 468, 469
 Weber, Martin 262, 285, 321
 Weber, Matthias M. 236, 284, 320, 321
 Weber, Siegfried 503, 505, 509, 510, 551
 Weber, Thomas 137, 442, 449, 467
 Weder, Beatrice 192, 207, 223
 Wedow, Michael 200, 207
 Wegener, Gerhard 98, 138, 573, 574, 575, 586, 592, 598, 599
 Wegener, Joachim 262, 298
 Wegner, Gerhard 48, 541, 546
 Wehler, Daniela 262, 285, 321
 Wehr, Barbara 136, 439, 440, 446, 453, 456
 Wehrbein, Heiner 236, 297, 335
 Wehrland, Andrea 296
 Wei, Na-xin 632
 Wei, Naxin 680, 681
 Weibrich, Gernot 244, 297, 335
 Weich, Bettina 589
 Weichel, Martina 203
 Weichmann, Helge 612, 615
 Weickert, Jesco 341, 346, 352, 355
 Weide, Rudolf 267, 286, 321
 Weidenbach, Willi 300
 Weidenfeller, Lydia 548, 549
 Weigel, Andrea 640
 Weigl-Jakobi, Inge 262, 287
 Weikel, Wolfgang 269, 295
 Weil, Heinz 28
 Weilandt, Oliver 503, 505
 Weilemann, L. S. 315
 Weilemann, L. Sacha 236, 284, 320, 321
 Weiler, Barbara Elvira 273
 Weiler, Norbert 267, 278
 Weinblum, Dieter 238, 272

- Weindel, Christina 546
 Weinel, Oliver 704
 Weiner, Elke 408
 Weinmann, Arndt 262, 283
 Weirich, Hans-Armin 200
 Weis, Günter 658, 659, 660
 Weise, Kerstin 263, 274
 Weisner, Boye 301
 Weiss de Seng, Irene 444, 446, 459, 460
 Weiß, Bardo 166
 Weiß, Birgit 24
 Weiß, Brigitte 162
 Weiß, Carsten 276
 Weiß, Christoph 17
 Weiss, Erich 295
 Weiß, Fanny 359
 Weiß, Jürgen 153
 Weistand, Sabine 32
 Weitzel, Dieter 265, 287, 323
 Weitzel, Günter 27
 Weitzel, Uta 422, 425, 427, 433
 Welge, Ines 545
 Welkoborsky, Hans-Jürgen 269, 296
 Wellek, Brigitte 263, 287, 323
 Weller, Christine 271
 Weller, Marion 638
 Welschehold, Stefan 292
 Welt, Rüdiger 300
 Welter, Nicole 341, 346, 353
 Weltner, Constanze 617
 Weltner, Konstanze 612, 615
 Wenda, Klaus 266, 291, 328
 Wendel, Christoph 695
 Wendel, Joachim 126
 Wendt, Delia 405, 407
 Wendt, Klaus 120, 122, 515, 519, 520, 529, 530
 Wenger, Barbara 427
 Wengoborski, Sonja 444, 451, 473, 474
 Wenkel, Birgit 691
 Wentaschek, Stefan 263, 298
 Wenz, Stefan 707
 Wenzel, Anke 263, 287, 322
 Wenzel-Naß, Gabriele 446
 Werhahn, Konrad 242, 290, 326
 Wermuth, Nanny 120, 360, 376, 377
 Werner, Annegret 24
 Werner, Hans Dieter 608, 611, 613, 616, 617
 Werner, Johanna 683, 687
 Werner, Katja 545, 546
 Werner, Konstanze 368, 375, 390
 Werner, Marcus 611, 615, 623
 Werner, Michael 200, 210, 226
 Wernicke, Wolfgang 575, 583, 592, 593, 594, 595
 Wernitsch, Walter 238
 Wernli, Heini 514, 523, 531, 532
 Werth, Günther 514, 521, 528
 Werth, Horst 28
 Werthmann, Katja 362, 373, 386, 387
 Werum, Thomas 456
 Wess, Günther 536, 568
 Wessel-Therhorn, Dörte 702, 704, 706, 715, 716, 718, 726
 Wessler, Ignatz 266, 276, 312
 Westberg, Erik 581, 584
 Westenfelder, Johannes 632, 635, 645, 646, 647, 648, 649
 Wester, Petra 581, 584
 Westerhausen, Steffi 19
 Westermann, Stephanie 263, 290
 Wetter, Andreas 472
 Wetter, Friedrich 167, 170
 Wetter, Günter 151
 Wetterling, Andreas 726
 Wettstein, Hermann 640
 Wetz, Gabi 33, 34
 Wetzl, Petra 546
 Wetzig 311
 Wex, Sonja 278
 Weyer-Menkhoff, Stephan 57, 109, 121, 122, 179, 182, 184, 187, 498
 Weyland, Gudrun 588
 Wicht, Susanne 263, 290
 Wicke, Dirk 444, 452, 475
 Widmer, Jörg 545
 Wiebelt, Alexandra 403, 405
 Wieber, Georg 611, 618
 Wiechelt, Jascha 263, 285
 Wiechen, Kai 230, 267, 281
 Wiechers, Bettina 232, 270
 Wiechert, Horst 518, 519, 520, 528, 530
 Wiedmann, Monika 273
 Wiegand, Olav 343, 344
 Wiegmann, Torsten-W. 180, 182
 Wiehl, Leonore 518, 520, 536, 543
 Wiehl, Norbert 541, 543
 Wiemer, Claudia 142, 144, 145
 Wiens, Matthias 263, 272
 Wiesehomeier, Meike 442, 446, 458
 Wiesend, Reinhard 138, 477, 487, 497, 498
 Wieser, Raimund 267, 276
 Wiesner, Christoph 263, 294
 Wiest, Katharina 288
 Wiethoff, Susanne 263, 287
 Wiewrodt, Rainer 263, 286
 Wild, Aloysius 576, 583, 593, 594, 595
 Wild, Martin 200, 210
 Wild-Zöller, Claudia 22
 Wilde, Volker 611, 618
 Wilhelm, Irmgard 302
 Wilhelm, Ursula 270
 Wilhelmi, Volker 612, 615, 625
 Wilke, Jürgen 359, 360, 374, 389, 391
 Wilken, Rolf-Dieter 52, 122, 608, 609, 613, 618, 620, 622
 Will, Angelika 276
 Will, Fabienne 402, 408, 418
 Willershausen, Brita 131, 236, 298, 308, 310, 335, 336
 Willershausen-Zönnchen, Brita 297
 Willersinn, Herbert 41
 Willkop, Eva-Maria 12, 400, 403, 406, 414, 415
 Windirsch, Michael 263, 278
 Windoffer, Reinhard 239, 270, 303
 Windrath, Eva 415, 423, 428, 429, 437
 Winkler, A. Karoline 707, 728
 Winkler, Jürgen R. 359, 365, 369, 379, 381
 Winkler, Markus 194, 206, 217
 Winnacker, Ernst-Ludwig 100
 Winschermann, Maria Luise 29
 Winter, Ilona 635, 640
 Winterer, Georg 242, 288
 Winterling, Dorothea 450
 Wippermann, Carl-Friedrich 242, 286, 322
 Wirbel, Manfred 25
 Wirschinger, Heike 707
 Wirth, Bettina 30
 Wirth, Gernot 633, 640
 Wirth, Volkmar 513, 514, 523, 531, 532
 Wirtz, Helmut 263, 286
 Wiskamp, Keiko 423, 428, 438
 Wismar, Matthias 368
 Wismeth, Johanna 634
 Wissler, Gregor 263, 278
 Wissler, Richard 339, 343
 Wißmann, Hans 122, 133, 179, 182, 184, 187, 498
 Wißmann, Ulrike 405, 406
 Witsch, Norbert 166, 171, 177
 Witt, Barbara 608
 Wittbrodt, Andreas 403, 407
 Wittenmeier, Eva 263
 Wittköpper, Marijke 296
 Wittmann, Reinhard 93
 Wittstock, Alfred 134, 135, 365, 369, 381, 382
 Wlosok, Antonie 441, 447
 Wöbcke, Manfred 341, 346, 347, 354, 355, 357, 358
 Wodtke, Angela 632, 639, 670, 671, 672
 Woesler, Martin 633, 636, 681
 Wohlfahrt, Manuela 25
 Wohlfarth, Karl-Anton 167, 169, 176
 Wöhr, Markus 263, 294
 Wolcke, Benno 263, 278
 Wolf, Bernhard A. 535, 546, 559, 567, 568

Wolf, Boris 543
 Wolf, Rudolf 238, 279
 Wolf, Sieglinde 263, 302
 Wolf, Stefanie 695, 696
 Wolf, Wilfried 702
 Wolf, Yvonne 403, 406
 Wolf-Süssmann, Eva-Maria 365, 378, 398
 Wölfel, Thomas 236, 285, 321
 Wolfert, Constanze 129
 Wolff, Volker 361, 375, 389, 391, 392, 393
 Wölfl, Haiko 34
 Wölfle, Veronika 228
 Wölflein, Silvia 152
 Wolfrum, Uwe 576, 585, 586, 596, 597, 598, 599
 Woll, Ursula 38
 Wolpert, Christa 546
 Wolter, Otto 354
 Wonneberger, Reinhard 180, 181, 184
 Woog, Melanie 29
 Worbs, E. 45
 Worbs, Erika 627, 639, 673, 675, 676
 Wriedt, Markus 50
 Wriedt, Susanne 297
 Wu, Barbara 290
 Wucher, Albert 361, 375
 Wulgaris, Susanne 263, 295
 Würfel, Almut 291
 Würfel, Rudolf 546
 Würkert, Barbara 343, 346, 354
 Wurster, Carl, 40
 Wuttke, Eveline 194, 210, 220
 Wuttke, Michael 616, 618, 620
 Wystub, Sylvia 581, 589, 602

X

Xiaofeng, yuan 545

Y

Yazdani, Catrin 162
 Ye, Jianhui 545
 Yesson, Erik 368, 369, 370
 Yun, Sung Hyun 263, 296

Z

Zabel, Bernhard 236, 286, 322, 323, 329
 Zahn, Rudolf K. 238, 272, 306
 Zahorka, Daniza 263, 298
 Zander, Rolf 236, 271, 304, 305
 Zang, Jürgen 26
 Zangenfeind, Monika 23
 Zapf, Stefan 263, 279
 Zarbock, Heinz 691, 692, 695
 Zauner, Stephan 543
 Zavar, Gabriella 119, 407

Zdanowski, Konrad 503, 506
 Zdunkowski, Wilford G. 515, 523
 Zechel, Christina 245, 272, 305, 306, 307
 Zecher, Reinhard 339, 344, 350
 Zechner, Ulrich 263, 287, 323
 Zehm, Simone 707, 722
 Zeile, G. 321
 Zeile, Gerhard 230, 242, 285
 Zeitnitz, Christian 518, 519, 521, 526, 528
 Zeller, Dieter 130, 137, 439, 440, 452, 465, 476
 Zeller, Georg 548
 Zeller, Waltraud 548
 Zentel, Rudolf 533, 535, 544, 550, 551, 557, 558, 559, 567, 568, 607
 Zentner, Viktoria 297
 Zepp, F. 96
 Zepp, Fred 36, 228, 236, 286, 318, 322
 Zeppernick, Maria Mercedes 632, 639, 642, 668, 669, 670
 Zerban, Gabriele 202
 Zerbe, R. 92
 Zerbe, Rainer 12, 573, 574, 582, 592, 593
 Zeuner, Yvonne 582, 590, 604, 605
 Zhang, Bin 545
 Zhang, Jian 545
 Zhang, Ling 546
 Zhang, Zhenhuan 632, 636, 680, 681
 Zhao, Jialong 545
 Zhu, Yabo 423, 428, 438
 Zibell, Stephanie 368, 369, 381
 Zibell, Ute 28
 Zibulski, Axel 200, 206
 Ziebler, Anja 634
 Ziebler-Kühn, Anja 103
 Ziegler, Anneli 290
 Ziegler, Esther Anja 296
 Ziegler, Frank 541, 543
 Ziegler, Josef Georg 40, 166, 169
 Ziegler, Verena 545
 Ziehl, Marlies 638
 Ziethen, Christian 516, 520, 530
 Zimmer, Elenore 299
 Zimmer, Heide 292
 Zimmer, Heinz 361, 376, 395, 398
 Zimmerling, Ruth 135, 361, 368, 370, 379, 380, 381
 Zimmermann, Gabi 271
 Zimmermann, Geert 515, 523
 Zimmermann, Jörg 343, 348, 349, 401, 418, 683, 684, 686, 690
 Zimmermann, Stefan 608, 611, 615, 623
 Zimmermann-Lutz, Dagmar 272
 Zipfel, Astrid 365, 374

Zipfel, Frank 200, 207, 211, 402, 407, 416
 Zipfel, J. 242
 Zipfel, Johannes 267, 286
 Zirbs, Ilona 549
 Zischler, Hans 574, 576, 590, 603, 604
 ZMW, Azubi 30
 Zocher, Heinz 707, 728
 Zohlnhöfer, Werner 52, 194, 222
 Zoll, Antje 31
 Zöllner, Inge 142, 144, 145
 Zöllner, Jan 268, 293, 330
 Zopfs, Jan 192, 202, 214, 217
 Zörner, Sven 582, 586
 Zörntlein, Siegfried 263, 277
 Zosel, Bernhard 481, 488, 498
 Zourmand, Hossein 684, 688
 Zschäbitz, Albrecht 239, 270, 303
 Zscherpe, Antje 506
 Zschocke, Jürgen 272
 Zuck 106
 Zuckmayer, Carl 41
 Zwickel, W. 45
 Zwickel, Wolfgang 122, 132, 179, 181, 184, 185, 498
 Zwicker, Stefan 481, 485, 493