

JOHANNES
GUTENBERG
UNIVERSITÄT

Personen- und Vorlesungsverzeichnis

Wintersemester
2001/2002

univer
sität
mainz

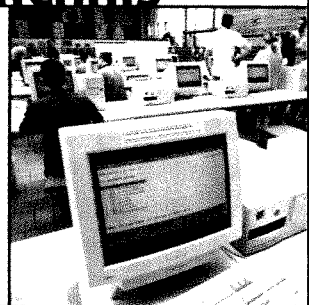

Johannes Gutenberg-Universität Mainz
Personen- und Vorlesungsverzeichnis
Wintersemester 2001/2002

2 u 30 - 2001 / 2002

● **Auslandsliteratur**
Wir besorgen Ihnen jede verfügbare
Auslandsliteratur

● **Zeitschriften**
Wir verwalten zuverlässig und termingenu Ihre
Zeitschriftenabonnements

● **Fachliteratur**
Wir führen ein umfangreiches Sortiment aller
Fachgebiete

● **Innovation**
Wir bieten modernste technische Ausstattung mit
Online-Recherche und CD-Rom-Bibliographie

● **Service**
Wir reservieren für Sie Neuerscheinungen, liefern
zur Ansicht und ordern im Über-Nacht-Service

● **Kompetenz**
Wir verfügen über Sachkenntnis und Know-how,
um Sie in allen Fragen zum Thema Buch
kompetent beraten zu können

BÜCHER SIND UNSERE STÄRKE!

**JOHANNES GUTENBERG
BUCHHANDLUNG
DR. KOHL**



55122 Mainz • In der Universität

Tel. 061 31/30479-0, Fax 371240

Internet: <http://www.gutenbergbuchhandlung.de> • E-mail: webuni@gutenbergbuchhandlung.de

55116 Mainz • Große Bleiche 29

Tel. 061 31/27033-0, Fax 2703360

Universitätsadresse

- Johannes Gutenberg-Universität Mainz
D – 55099 Mainz
- Besucheranschriften siehe jeweilige Einzelinstitution

Impressum

- Herausgegeben vom Präsidenten der Johannes Gutenberg-Universität Mainz
- Verantwortlich:
Petra GIEGERICH, Bereich Presse- und Öffentlichkeitsarbeit
- Redaktion, Satz und Layout:
Karin-Judith HERRMANN, Tel. (06131) 39-2 24 21, [vv@verwaltung.uni-mainz.de]
- Umschlaggestaltung:
Twone Design Group, Udenheim
- Stand: 6. Juni 2001
- Druck:
Rohr Druck GmbH, Mainzer Straße 105, 67657 Kaiserslautern, Tel. (0631) 3 41 22-0
- Anzeigenwerbung:
Anzeigenagentur Alpha, Tel. (06206) 93 90, Fax 93 92 32, Postfach, 68604 Lampertheim
- Vertrieb: Buchhandel in Mainz, Germersheim und Wiesbaden
- Verkaufspreis: 8,- DM
- Nachdruck, auch auszugsweise, nur mit Genehmigung des Herausgebers gestattet.
- ISSN 0946-266X
- Das Personen- und Vorlesungsverzeichnis enthält folgende Beilagen:
 - Frankfurter Allgemeine Zeitung, Frankfurt/Main
 - New Virtual Learning, Köln
 - Studenten-Presse, Pressevertriebs GmbH, Heidelberg

Inhaltsverzeichnis

Lagepläne.....	9
Hörsäle	12
Zeittafel, Vorlesungszeiten, Ferientermine	14
Allgemeine Informationen	18
Mit der Universität verbundene Institutionen und Vereinigungen	22
Organe, Leitung und Verwaltung der Universität	33
Hochschulkuratorium	48
Klinikum der Johannes Gutenberg-Universität	49
Studierendenschaft.....	53
Studentenwerke	55
Studierendenstatistik	56
Studiengänge und -abschlüsse	61
Studienkolleg.....	66
Bewerbung	67
Weiterbildende Qualifikationen für Studierende und Graduierte	69
Beratungsservice für Studierende.....	74
Förderungsmöglichkeiten für Studierende.....	77
Auszeichnungen	90
Von A – Z für Studierende.....	94
Fachbereichsübergreifende Einrichtungen und Projekte	104
Bibliotheken	123
Studium generale	126
Fremdsprachenzentrum	134
Zentrum für Datenverarbeitung	140
Elektronisches Medienzentrum	147
Zentrum für Qualitätssicherung und -entwicklung	147
Zentrum für wissenschaftliche Weiterbildung	148
Jobmesse, Career Days Mainz	148
Einführungsveranstaltungen.....	150
01 Fachbereich Katholische Theologie	154
02 Fachbereich Evangelische Theologie.....	165
03 Fachbereich Rechts- und Wirtschaftswissenschaften.....	173
04 Fachbereich Medizin.....	200
11 Fachbereich Philosophie/Pädagogik	281
12 Fachbereich Sozialwissenschaften	297

Unternehmen der  Finanzgruppe



**ES GIBT WICHTIGERES,
ALS ÜBER GELD NACHZUDENKEN:**



Geldmanagement für Studenten. Fragen Sie einfach bei Ihrer Sparkasse oder LBS.
Wenn's um Geld geht – Sparkasse 

Abkürzungen

- 14-tägl. 14-täglich
2-std. 2-stündig
Ak. Dir. Akademische/r Direktor/in
Ak. ORat Akademische/r Oberrat/-rätin
Ak. Rat Akademische/r Rat/Rätin
Apl. Prof. Außerplanmäßige/r Professor/in
AR Amtsrat
Audimax. Auditorium maximum
c. t. cum tempore: Die Vorlesung findet ein
»Akademisches Viertel« (15 Minuten)
später als angegeben statt.
Di Dienstag
Do Donnerstag
DR Demonstrationsraum
DS Demonstrationssaal
FB Fachbereich
Fr Freitag
GrHs Großer Hörsaal
HD Hochschuldozent/in
Hs Hörsaal
Inst. Institut
KIHs Kleiner Hörsaal
KoR Konferenzraum
KR Kursraum
KS Kurssaal
Mi Mittwoch
Mo Montag
N Neubau der Naturwissenschaften,
Becherweg 21
n. b. A. nach besonderer
Ankündigung
N. N. nomen nescio; nomen nominandum
Der Name war bei Drucklegung noch
nicht bekannt.
n. tel. V. nach telefonischer Vereinbarung
n. V. nach Vereinbarung
O. n. V. Ort nach Vereinbarung
O. w. n. b. Ort wird noch bekanntgegeben
P Philosophicum, Welderweg 18
PD Privatdozent/in
prs. privatissime
R Raum
RW I Haus Recht und Wirtschaft,
Welderweg 9
RW II Haus Recht und Wirtschaft,
Welderweg 4
s. t. sine tempore: Die Veranstaltung findet
zur angegebenen Zeit, also ohne »Aka-
demisches Viertel« statt.
SB I Sonderbau I, Becherweg 34
SB II Sonderbau II,
Colonel-Kleinmann-Weg 2
Sem. Semester
SeS Sektionsraum
SL Sprachlabor
SR FB Seminarraum des Fachbereichs
SR Inst. Seminarraum des Instituts
SR Seminarraum
Std. Stunde(n)
std. stündig
Stud.pl.-Sem. Studienplan-Semester
tägl. täglich
UB Universitätsbibliothek
Univ.-Prof. Universitätsprofessor/in
ÜR Übungsraum
UR Unterrichtsraum
Wiss. Ang. Wissenschaftliche/r Angestellte/r
Wiss. Ass. Wissenschaftliche/r Assistent/in
Wiss. Mitarbeiter Wissenschaftliche/r Mitarbeiter/in
Wo. Woche(n)
Z. n. V. Zeit nach Vereinbarung
Z. w. n. b. Zeit wird noch bekanntgegeben
Z. u. O. Zeit und Ort
Z. u. O. n. V. Zeit und Ort nach Vereinbarung
Z. u. O. w. n. b. Zeit und Ort werden
noch bekanntgegeben
Zi. Zimmer



FLUGBÖRSE

URLAUB = FLUGBÖRSE

Flüge, Charter, Linie, Studententarife, Hotels, Mietwagen,
Pauschalreisen, Studienreisen, Kreuzfahrten, Gruppenreisen,
Ticket-Voll-Service f. Firmen, Busreisen, Versicherungen u.v.m.

Boppstraße 13 • 55118 Mainz

Tel.: 061 31 / 96 54 40 • Fax: 061 31 / 96 54 44

Email: flugboerse@mainz-online.de • Internet: www.flugboerse.de



5 vor flug

MEHR ALS LAST MINUTE

Lageplan Campus

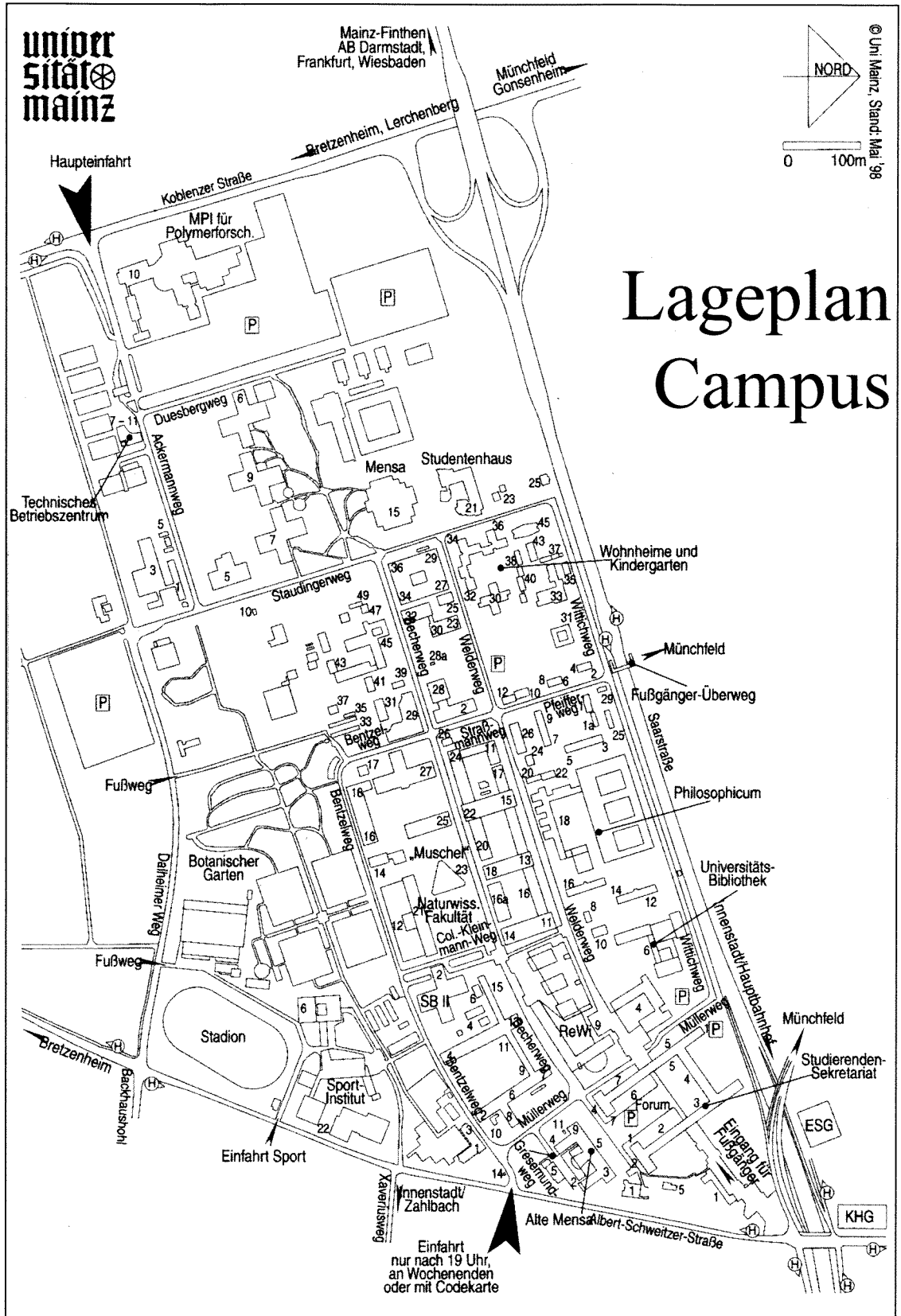

Hörsäle

Campus universitatis (Erläuterung: * = Platzzahl inkl. Notplätze)

<u>Hörsaal</u>	<u>Platzzahl</u>	<u>Standort</u>	<u>Hörsaal</u>	<u>Platzzahl</u>	<u>Standort</u>
<i>Forum</i>			Hs P 5	143	Welderweg 18
Hs 7	144	Forum 1	Hs P 6	*46	Welderweg 18
Hs 8	342	Forum 1	Hs P 7	*80	Welderweg 18
Hs 10	84	Forum, Eingang Becherweg 4	Hs P 10	180	Welderweg 18
Hs 11	78	Alte Mensa, Becherweg 5	Hs P 11	130	Welderweg 18
Hs 13	132	Forum, Eingang Becherweg 4	Hs P 12	48	Welderweg 18
Hs 15	143	Forum, Eingang Becherweg 4	Hs P 13	84	Welderweg 18
Hs 16	199	Forum, Eingang Becherweg 4	Hs P 15	*45	Welderweg 18
Auditorium maximum	285	Alte Mensa, Becherweg 5	Hs P 101	*40	Welderweg 18
Atrium maximum	234	Alte Mensa, Becherweg 5	Hs P 102	*94	Welderweg 18
Atrium minimum	117	Alte Mensa, Becherweg 5	Hs P 103	*53	Welderweg 18
Linke Aula	240	Alte Mensa, Becherweg 5	Hs P 104	84	Welderweg 18
<i>Gebäude RW I (neu)</i>			Hs P 105	*67	Welderweg 18
Hs RW 1	1000	Welderweg 9	Hs P 106	*70	Welderweg 18
Hs RW 2	140	Welderweg 9	Hs P 107	*45	Welderweg 18
Hs RW 3	80	Welderweg 9	Hs P 108	*45	Welderweg 18
Hs RW 4	60	Welderweg 9	Hs P 109a	*30	Welderweg 18
Hs RW 5	40	Welderweg 9	Hs P 110	*70	Welderweg 18
Hs RW 6	40	Welderweg 9	Hs P 200	30	Welderweg 18
<i>Gebäude RW II (alt)</i>			Hs P 201	*30	Welderweg 18
Hs I	42	Welderweg 4	Hs P 202	30	Welderweg 18
Hs II	80	Welderweg 4	Hs P 203	*35	Welderweg 18
Hs III	60	Welderweg 4	Hs P 204	*207	Welderweg 18
Hs IV	80	Welderweg 4	Hs P 205	48	Welderweg 18
Hs V	42	Welderweg 4	Hs P 206	*94	Welderweg 18
Hs VI	42	Welderweg 4	Hs P 207	*65	Welderweg 18
Hs VII	42	Welderweg 4	Hs P 208	*60	Welderweg 18
<i>Philosophicum</i>			<i>Naturwissenschaftliche Gebäude</i>		
Hs P 1	*370	Welderweg 18	SR 11	52	Müllerweg 6
Hs P 2	143	Welderweg 18	Hs 18	238	Becherweg 9
Hs P 3	125	Welderweg 18	Hs 19	360	Becherweg 13
Hs P 4	125	Welderweg 18	Hs 20	280	Becherweg 14
			Hs 21	108	Welderweg 11
			Hs 22	348	Becherweg 22
			Hs 23	95	Becherweg 22
			Hs 120	108	Becherweg 45
			Hs N 025	102	Becherweg 21
			Hs N 1	305	Becherweg 23
			Hs N 2	220	Becherweg 23
			Hs N 3	217	Becherweg 23
			Hs N 6	130	Becherweg 21
			Hs N 33	96	Becherweg 21

Hörsaal Platzzahl Standort

Fachbereich Sport

Hs S 1	368	Sportinstitut
Hs S 2	96	Sportinstitut
Hs S 3	98	Sportinstitut

Hörsaalvergabe Campus

- * Forum: Gerlinde HAHN, Forum 3,
Zi. 00-345, Tel. 39-2 26 31, Fax 39-2 54 88,
[hahn@verwaltung.uni-mainz.de],
Öffnungszeiten: Mo-Fr 7.30-11.30,
Mo-Do 13-15
- * Philosophicum: Frau Ursula GLOOS,
P.Zi. 00-221, Tel. 39-2 33 01, Fax 39-2 47 96,
[gloos@mail.uni-mainz.de],
Öffnungszeiten: Mo-Do 8.30-13

Universitätsklinikum

Hörsaal Platzzahl Standort

0231/0221 (Konferenz- zimmer)	40	Diätlehranstalt, Bau 304
6	175	ZMK-Klinik
129	36	ZMK-Klinik
227	50	ZMK-Klinik
224 (Kurssaal)	39	ZMK-Klinik
F 231	212	Bau 205
	278	Chirurgie Bau 505
A42 (Kurssaal)	50	Chirurgie Bau 505
A 40 (Konfe- renzzimmer)	32	
00-111	268	Patholog. Bau 707
00-141 (Kurssaal)	100	Patholog. Bau 707
00-232	61	Patholog. Bau 706
U 24 A/ U 1241	140	Hautklinik, Bau 401
136	93	HNO/Augenklinik, Bau 101
	65	Inst. f. Klinische Strahlenkunde, Bau 210
04423	195	Pulverturm

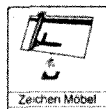
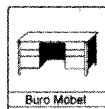
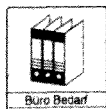

büro-wahlich hat alles . . .

Die neue Dimension – in Mainz und Offenbach zeigen wir Ihnen
die größte Auswahl auf 10.000 qm Verkaufsfläche

...auch Schüler und Studenten decken ihren Bedarf an Arbeitsmaterialien bei uns!

55120 Mainz, Rheinallee 74 – 86, Tel. 061 31/63070, Fax 061 31/67 1966
63069 Offenbach, Jacques-Offenbach-Straße 18, Tel. 069/84030, Fax 069/8403403

Zeittafel

Wintersemester 2001/2002 (1. Oktober 2001 bis 31. März 2002)

Vorlesungszeit

- Vorlesungsbeginn:Mo, 29. Oktober 2001
Klinik:Mo, 29. Oktober 2001
- Vorlesungsende:Sa, 23. Februar 2002
Klinik:Sa, 23. Februar 2002

Vorlesungsfreie Zeiten

- Allerheiligen:Do, 1. November 2001
- Weihnachtsferien:Sa, 22. Dezember 2001 bis Sa, 5. Januar 2002
- Rosenmontag (außer FB 23):Mo, 11. Februar 2001

Fristen

- Bewerbungsfrist: 1. Juni bis 15. Juli 2001
in freien Studiengängen auf Antrag
verlängerbar bis Vorlesungsbeginn
- Bewerbungsfrist für Gasthörer: 1. September bis 31. Oktober 2001
- Einschreibefrist: Wird mit Zulassungsbescheid mitgeteilt
- Rückmelde- und Beurlaubungsfrist: (siehe Rückmeldebogen)

Studienberatung

- Studieneinführungsveranstaltungen der Fachbereiche für Studienanfänger/innen,
Fach- und Hochschulortwechsler/innen:Mo, 22. Oktober bis Fr, 26. Oktober 2001
- Studienfachberatung der Fachbereiche:Mo, 1. Oktober 2001 bis Do, 28. März 2002
 - a) in der vorlesungsfreien Zeit:Mo, 1. Oktober bis Fr, 19. Oktober 2001
 - b) in der Studieneinführungswoche:Mo, 22. Oktober bis Fr, 26. Oktober 2001
 - c) in der Vorlesungszeit:Mo, 29. Oktober 2001 bis Sa, 23. Februar 2002
 - d) in der vorlesungsfreien Zeit:Mo, 25. Februar bis Fr, 29. März 2002

Medizin

- Praktisches Jahr (3. klinischer Studienabschnitt = 48 Wochen) an den Akademischen
Lehrkrankenhäusern (Herbsttermin):Mo, 29. Oktober 2001 bis Sa, 28. September 2002
 - 1. Trimester (1.-16. Woche):Mo, 29. Oktober 2001 bis Sa, 16. Februar 2002
 - 2. Trimester (17.-32. Woche):Mo, 18. Februar bis Sa, 8. Juni 2002
 - 3. Trimester (33.-48. Woche):Mo, 10. Juni bis Sa, 28. September 2002

BEISSPORTHALLE MAINZ

Saison 15. Sept. 2001 bis 28. April 2002

täglich ab 9.00 Uhr geöffnet

Abend-Laufzeiten: Mittwoch + Donnerstag von 20 – 22 Uhr

Freitag von 19 – 22 Uhr

Samstag von 19 – 24 Uhr (Wunscheisdisco)

Dr.-Martin-Luther-King-Weg 19 (Hinter dem Fußballstadion)

Info 06131/320051 Tel.: 06131/320050 BistroTel.: 06131/387296

Sommersemester 2002 (1. April 2002 bis 30. September 2002)

Vorlesungszeit

- Vorlesungsbeginn: Mo, 22. April 2002
- Klinik: Mo, 22. April 2002
- Vorlesungsende: Sa, 27. Juli 2002
- Klinik: Sa, 27. Juli 2002

Vorlesungsfreie Zeiten

- Maifeiertag: Mi, 1. Mai 2002
- Christi Himmelfahrt: Do, 9. Mai 2002
- Pfingstferien: Di, 21. Mai bis Sa, 25. Mai 2002
- Fronleichnam: Do, 30. Mai 2002

Fristen

- Bewerbungsfrist: 1. Dezember 2001 bis 15. Januar 2002
in freien Studiengängen auf Antrag
verlängerbar bis Vorlesungsbeginn
- Bewerbungsfrist für Gasthörer/innen: 1. März bis 30. April 2002
- Einschreibefrist: Wird mit Zulassungsbescheid mitgeteilt
- Rückmelde- und Beurlaubungsfrist: (siehe Rückmeldebogen)

Studienberatung

- Studieneinführungsveranstaltungen der Fachbereiche für Studienanfänger/innen,
Fach- und Hochschulortwechsler/innen: Mo, 15. April bis Fr, 19. April 2002
- Studienfachberatung der Fachbereiche: Mo, 22. April bis Fr, 27. September 2002
 - a) in der vorlesungsfreien Zeit: Mo, 25. Februar bis Fr, 12. April 2002
 - b) in der Studieneinführungswoche: Mo, 15. April bis Fr, 19. April 2002
 - c) in der Vorlesungszeit: Mo, 22. April bis Sa, 27. Juli 2002
 - d) in der vorlesungsfreien Zeit: Mo, 29. Juli bis Fr, 27. September 2002

Medizin

- Praktisches Jahr (3. klinischer Studienabschnitt = 48 Wochen) an den Akademischen
Lehrkrankenhäusern (Frühjahrstermin): Mo, 29. April 2002 bis Sa, 29. März 2003
 - 1. Trimester (1.-16. Woche): Mo, 29. April bis Sa, 17. August 2002
 - 2. Trimester (17.-32. Woche): Mo, 19. August bis Sa, 7. Dezember 2002
 - 3. Trimester (33.-48. Woche): Mo, 9. Dezember 2002 bis Sa, 29. März 2003

Altstadt-Kopierladen

Kopien bis A0
Farbkopien
Bindarbeiten
Dissertationen
Großformatkopien
Faxdienst

Öffnungszeiten: Mo.-Fr. 9.00-18.30 Uhr, Sa. 10.00-15.00 Uhr

(Copy Shop GmbH) Kirschgarten 11 55116 Mainz Tel. 06131/231102 Fax 231152 www.altstadt-kopierladen.de

Spezialist für
Diplomarbeiten

Infotec
Laserfarbkopierer

Vorlesungszeiten

(LHPK-Beschluß vom 30. Mai 2000)

- Wintersemester 2001/02:
vom 29. 10. 2001 bis 23. 02. 2002
- Sommersemester 2002:
vom 22. 04. 2002 bis 27. 07. 2002
- Wintersemester 2002/03:
vom 28. 10. 2002 bis 22. 02. 2003
- Sommersemester 2003:
vom 28. 04. 2003 bis 02. 08. 2003
- Wintersemester 2003/04:
vom 27. 10. 2003 bis 21. 02. 2004
- Sommersemester 2004:
vom 26. 04. 2004 bis 31. 07. 2004
- Wintersemester 2004/05:
vom 25. 10. 2004 bis 19. 02. 2005

mens sana in corpore sano

**NUR FÜR
STUDENTEN
AUSZUBILDENDE
SCHÜLER**

666,- DM Jahresabo

entspricht **55,50 DM monatlich, incl.**
• Fitness • Aerobic • Solarium • Sauna
 Betreuung durch lizenzierte und diplomierte Trainer/innen





Mainz Bretzenheim

MO-FR: 8.00-16.30 UHR
SQUASH & BADMINTON
FÜR NUR 6,- DM (INCL. SAUNA)
PRO PERSON - 45MIN, COURT-PREIS: 12,- DM

Hans-Böckler-Straße 114-116
55128 Mainz-Bretzenheim
Tel. 06131.362222, Fax 06131.362236
www.sporttreff-mainz.de

Öffnungszeiten: Mo - Fr 8 bis 24 Uhr, Sa 11 bis 20 Uhr, So 9 bis 19 Uhr, Feiertage: 11 bis 18 Uhr
Fitness: Mo bis Mi 8 bis 23 Uhr, Do bis Fr 8 bis 22 Uhr, Sa 11 bis 19 Uhr, So 9 bis 18 Uhr,
 Feiertage: 11 bis 17.30 Uhr
Sauna/Dampfbad: Mo-Fr 10 bis 23 Uhr, Sa 11 bis 19 Uhr, So 10 bis 18 Uhr, Feiertage: 11 bis 17 Uhr
Damensauna: Di 11 bis 16 Uhr, Do 12 bis 15 Uhr
Kinderbetreuung: Mo - Fr 9 bis 12 Uhr, Do 17 bis 20 Uhr, Sa 14 bis 17.30 Uhr

MULTIFUNKTIONAL · GESUNDHEITSORIENTIERT · KLIMATISIERT
EXKLUSIVES BETREUUNGSTEAM

Ferientermine Rheinland-Pfalz

Schuljahr 2002

(Stand: November 1999 – Alle Angaben ohne Gewähr)

- Ostern.....vom 21. März bis 05. April 2002
- Sommervom 04. Juli bis 16. August 2002
- Herbst.....vom 30. September bis 11. Oktober 2002
- Weihnachten.....vom 20. Dezember 2002 bis 03. Januar 2003

Langfristige Sommerferienplanung

(Stand: Mai 1999 – Alle Angaben ohne Gewähr)

- | | |
|--|--|
| <ul style="list-style-type: none"> ▪ Schuljahr 2002:
vom 04. Juli bis 16. August 2002 ▪ Schuljahr 2003:
vom 21. Juli bis 29. August 2003 ▪ Schuljahr 2004:
vom 19. Juli bis 27. August 2004 ▪ Schuljahr 2005:
vom 18. Juli bis 26. August 2005 | <ul style="list-style-type: none"> ▪ Schuljahr 2006:
vom 03. Juli bis 11. August 2006 ▪ Schuljahr 2007:
vom 02. Juli bis 10. August 2007 ▪ Schuljahr 2008:
vom 07. Juli bis 15. August 2008 |
|--|--|

BÜCHER	LEHMANN'S	CD-ROMs
	FACHBUCHHANDLUNG	3 x in Mainz
<p>In der Universität Staudingerweg 21</p> <p>55128 Mainz</p> <p>Tel. 06131/217500 Fax 06131/217505 mz@lehmanns.de www.LOB.de</p> <p>Öffnungszeiten: Montag - Freitag 9.00-18.00 Uhr Samstag geschlossen</p>	<p>In der Klinik Langenbeckstr. 1 Gebäude 602/UG 55131 Mainz</p> <p>Tel. 06131/172818</p> <p>kmainz@lehmanns.de www.LOB.de</p> <p>Öffnungszeiten: Montag - Freitag 9.30-17.00 Uhr Samstag geschlossen</p>	<p>Binger Str. 18</p> <p>55122 Mainz</p> <p>Tel. 06131/371212 Fax 06131/373263 mainz@lehmanns.de www.LOB.de</p> <p>Öffnungszeiten: Montag - Freitag 9.00-19.00 Uhr Samstag geschlossen</p>

Aus der Geschichte der Mainzer Universität

- 23. November 1476 Papst Sixtus IV. stellt dem Mainzer Erzbischof Diether von Isenburg die Gründungsbulle aus (»licentia erigendi studium moguntinum«)
- Anfang Oktober 1477 Beginn der Vorlesungen in der Burse »Zum Algesheimer«
- 14. Oktober 1477 Der Kurfürst bittet den Papst um Ausstattung der Universität mit 14 Lektoralpräbenden
- 1504 Rektor Ivo Wittich läßt dem Erfinder der Buchdruckkunst, Johannes Gensfleisch gen. Gutenberg, einen Gedenkstein setzen
- 1517 Ein Gutachten der Mainzer theologischen Fakultät verwirft die Thesen Martin Luthers
- 1561 Im Zeichen der Gegenreformation beruft Kurfürst Daniel Brendel von Homburg die Jesuiten nach Mainz
- 1615 – 1618 Bau der »Domus Universitatis«
- 1631 Professoren und Studenten verlassen vor der schwedischen Besetzung die Stadt und begeben sich nach Köln
- 1713 Papst Clemens XI. hebt die Lektoralpräbenden auf und verweist ihre Einkünfte direkt an die Universität
- 1731 Papst Clemens XII. läßt in einer Bulle die Präbenden wieder gegen eine jährliche Abfindung restituieren
- 1746 »Statuta et Ordinata« der Universität durch Kurfürst Johann Friedrich Karl v. Ostein erlassen
- 1781 Die Klöster Altmünster, Reichklara und Kartaus werden zugunsten der Universität säkularisiert (Schaffung des Universitätsfonds)
- November 1784 Restaurationsfest als Höhepunkt der Aufklärung
- 1784 Herausgabe der »Neuen Verfassung der verbesserten hohen Schule zu Mainz« durch den Kurator Anselm Franz von Bentzel
- 1784 Gründung des Accouchements durch Johann Peter Weidmann
- 1792/93 Professoren und Studenten vertreten während der Mainzer Republik jakobinische Gedanken und politische Ziele
- 1798 Umwandlung der Mainzer Hochschule durch die Franzosen
- 1798 Ein Teil der Professoren weicht nach Aschaffenburg aus, wo sie den Grundstock der Dalbergischen Hochschule bilden
- 1804 Gründung des Mainzer Priesterseminars
- 1823 Beendigung des Protokolls der ehemaligen Medizinischen Fakultät
- 1919 Projekt zur Wiederbegründung unter separatistischen Vorzeichen
- 1927 ff. Pläne zur Eröffnung einer Universität durch Zusammenlegung von Stadtkrankenhaus, Philosophisch-Theologischer Hochschule am Priesterseminar und Pädagogischem Institut
- Seit Herbst 1945 Vorbereitung zur Wiedereröffnung mit Unterstützung der französischen Besatzungsmacht
- 28. Februar 1946 Publizierung der von Josef Schmid ausgearbeiteten Statuten
- 1. März 1946 Gemäß Dekret der Militärregierung ist die Universität »ermächtigt, ihre Tätigkeit wieder aufzunehmen«
- 22. Mai 1946 feierliche Wiedereröffnung als Johannes Gutenberg-Universität
- 1949 Eingliederung des Auslands- und Dolmetscherinstituts Germersheim
- 20. September 1949 »Statut über die Organe der Verwaltung und die Berufung der Professoren«
- 6. März 1961 Landesgesetz über die Verfassung und Verwaltung der Johannes Gutenberg-Universität Mainz
- 22. Dezember 1970 Rheinland-pfälzisches Hochschulgesetz
- 1972 Auflösung der Fakultäten und Gliederung in Fachbereiche
- 1974 Wahl des ersten Präsidenten (Prof. Dr. iur. Litt. D. h. c. Peter SCHNEIDER)
- 1977 Fünfhundertjahrfeier
- 21. Juli 1978 Novellierung des Hochschulgesetzes von 1970
- 1980 - 84 Präsident Prof. Dr. iur. Manfred HARDER
- 1984 - 90 Präsident Prof. Dr. rer. nat. Klaus BEYERMANN
- 9. September 1987 Abermalige Novellierung des Landeshochschulgesetzes
- 1990/91 Präsident Prof. Dr. med. E. Jürgen ZÖLLNER
- 1991 Prof. ZÖLLNER wird Minister für Wissenschaft und Weiterbildung des Landes Rheinland-Pfalz
- 1991 Präsident Prof. Dr. phil. Josef REITER
- 23. Mai 1995 Landesgesetz über die Universitäten in Rheinland-Pfalz (Universitätsgesetz)

Ehrensensatorinnen und -senatoren

- Wilhelm BODEN, Ministerpräsident von Rheinland-Pfalz a. D., Präsident der Landeszentralbank a. D. †
- Albert BOEHRINGER, Dr. rer. nat., Fabrikant †
- Christian ECKERT, Prof. Dr. phil., Dr. iur., Dr. rer. pol. h. c., Dr. med. h. c., Altrector der Universität Köln, Oberbürgermeister a. D. der Stadt Worms †
- Henry GUERIN, Ingenieur Licencié ès sciences, Chevalier de la Légion d'honneur, 1948 Gouverneur von Rheinhessen
- Kurt HANSEN, Prof., Dr.-Ing., Vorstandsvorsitzender der Farbenfabriken Bayer AG
- Walter KALKHOF-ROSE, Dr.-Ing., Dipl.-Kfm. †
- Franz Josef KOHL-WEIGAND, Fabrikant
- Peter Paul KONDER, Univ.-Prof., Dr. rer. nat.
- Helmut MATHY, Prof., Dr. phil., Ministerialrat a. D.
- Klara Gräfin VON MATUSCHKA-GREIFFEN-CLAU †
- Peter SCHNEIDER, Univ.-Prof., Dr. iur., Litt. D. h. c., letzter Rektor und erster Präsident der Johannes Gutenberg-Universität
- Erich SCHOTT, Prof., Dr. phil., Dr. rer. nat. h. c. †
- Jakob STEFFAN, Innenminister von Rheinland-Pfalz a. D. †
- Franz STEIN, Oberbürgermeister a. D. der Stadt Mainz †
- Wilhelm STEINLEIN, Staatssekretär a. D. †
- Albert STOHR, Bischof zu Mainz †
- Ludwig STRECKER, Dr. iur., Dr. phil. h. c., Musikverlag B. Schott's Söhne †
- Leo TREPP, Prof., Dr. phil., D. D.
- Carl WURSTER, Vorstandsvorsitzender der BASF AG
- Josef Georg ZIEGLER, Prälat, Univ.-Prof., Dr. theol., Dr. h. c.

Ehrenbürgerinnen und -bürger

- Leopold ARNSPERGER, Vorstandsvorsitzender der Knoll AG †
- Heinz BERNDT, Dipl.-Ing., Hüttendirektor †
- Friedrich BISCHOFF, Intendant des Südwestfunks a. D.
- Otto BOEHRINGER jun.
- Erich DOMBROWSKI, Chefredakteur der Allgemeinen Zeitung Mainz †
- Jakob Graf VON UND ZU ELTZ
- Pierre FEUILLÉE, Prof., Dr., Altpräsident der Université de Bourgogne, Dijon
- André FRANÇOIS-PONCET, Ambassadeur de France †
- Jockel FUCHS, Oberbürgermeister a. D. der Stadt Mainz
- Karl GLASER, Fabrikdirektor †
- Drago GRDENIC, Prof., Dr., Altrector der Universität Zagreb
- Heinrich HOPFF, Prof., Dr. phil. †
- Hanns Dieter HÜSCH, Kabarettist
- Alfred HÜTHIG, Dr. phil. †
- Louis Theodor KLEINMANN, Colonel, 1945-1946 Stadtkommandant von Mainz †
- Hans KLENK, Generalkonsul, Fabrikant †
- Julius LEHLBACH, MdL a. D., DGB-Vorsitzender Rheinland-Pfalz a. D.
- Julius LIEBRECHT, Fabrikant †
- Otto LÖHR, Direktor der Pädagogischen Akademie i. R.
- Ernst MARX, Dr. med. †
- Werner NEUSE, Prof., Dr. phil., Litt. D. h. c. †
- Michel OPPENHEIM, Dr. h. c. †, Kulturdezernent der Stadt Mainz a. D., Mitbegründer der Vereinigung »Freunde der Universität Mainz e.V.«
- Roger PARIS, Altpräsident der Université de Bourgogne, Dijon
- Jocelyne PÉRARD, Präsidentin der Université de Bourgogne, Dijon
- Emil PREETORIUS, Präsident der Akademie der schönen Künste Bayern a. D.
- Menahem PRESSLER, Prof., Dr. h. c., Pianist, Musikpädagoge, Gründer des Beaux Arts Trio
- Olin C. ROBISON, Prof., Dr., Altpräsident des Middlebury College/Vermont
- Emmi ROEDER, Prof., Bildhauerin †
- Georg RÜCKERT, Dr. iur., Regierungspräsident a. D. †
- Curt Freiherr VON SALMUTH, Dr. rer. nat. h. c. †
- Dieter SAMMET, Dipl.-Ing., ESWE, Technischer Vorstand
- Otto SARTORIUS, Dr. phil. †
- Ernst SCHÄCK, Ministerialdirigent a. D. †
- Erling Ozer SCHILD, Prof., Dr., Altrector der Universität Haifa
- Anna SEGHERS, Dr. phil., Schriftstellerin †
- Alexander Freiherr VON SENARCLENS-GRANCY
- Ludwig STRECKER, Dr. iur., Dr. phil. h. c., Musikverlag B. Schott's Söhne †

- Lothar STROBEL, Dr. iur., Rechtsanwalt, Generalbevollmächtigter des Verwaltungsrates der Blendax-Werke a. D.
- Adolf SÜSTERHENN, Prof. Dr., MdB a. D., Staatsminister a. D., Präsident des Oberlandesverwaltungsgerichtes a. D., Vorsitzender des Verfassungsgerichtshofs in Koblenz a. D. †
- Wulf VATER, Dr. med.
- Jaques VAUDIAUX, Prof., Dr., Rektor der Akademie Montpellier
- Siegfried WAGNER, Dr. iur., Präsident des Justizprüfungsamtes a. D.
- Herbert WILLERSINN, Prof., Dr. rer. nat., Vorstandsmitglied der BASF AG †
- Carl ZUCKMAYER, Dr. mult. h. c., Schriftsteller †

Inhaber der Diether von Isenburg-Medaille

- Klaus G. ADAM, Geschäftsführer der Landesbank Rheinland-Pfalz
- Hermann DEXHEIMER, Chefredakteur a. D.
- Willy EBERZ, Dr. iur., Präsident d. Sozialgerichts Mainz a. D., erster AStA-Vorsitzender †
- Fritz EICHHOLZ, Dr. iur. h. c., Kanzler a. D. †
- Hans FRIDERICH, Dr., Vorsitzender der Vereinigung der Freunde der Universität Mainz e.V.
- Johannes GERSTER, Dr. h.c., Landesbeauftragter der Konrad-Adenauer-Stiftung
- Klaus HAMMER, MdL
- Anton Maria KEIM, Dr., Kultur- und Schuldezernent der Stadt Mainz a. D.
- Peter PAYER, Dr. iur., Geschäftsführer der Robert Bosch Stiftung bis 1990
- Wilhelm SCHMITT
- Paul SKONIECZNY, Staatssekr. a. D., Generaldirektor der Landesbank Rheinland-Pfalz – Girozentrale a. D.

Inhaber der Dr. Willy Eberz-Medaille

- Hendrik BÜGGELN M.A.
- Peter Herbert EISENHUTH
- Volker KLEMM
- Gisela MAINBERGER
- Brigitte OBERLE
- Stefan SCHMIDT
- Holger SCHULZ

Verträge mit ausländischen Universitäten

Partnerschaften und Partnerschaftsbeauftragte

- Collegio Ghislieri und Collegio Nuovo, Pavia, Italien: Univ.-Prof. Dr. M. MATHEUS, FB Geschichte
- Doshisha Universität, Kyoto, Japan
- Middlebury College, Middlebury, Vermont, USA
- Nihon Universität, Tokio, Japan: Univ.-Prof. Dr. H. KONZEN, FB Rechtswissenschaften
- Staatliche Linguistische Universität, Moskau, Rußland: Univ.-Prof. Dr. B. MENZEL (FB Angewandte Sprach- und Kulturwissenschaft)
- Universidad de los Andes, Bogotá und Universidad del Norte, Barranquilla, Kolumbien: Univ.-Prof. Dr. P. P. KONDER, FB Mathematik
- Universidad de Valencia, Spanien: Univ.-Prof. Dr. Dr. h.c. D. JANIK, FB Philologie III
- Universidad del Norte, Barranquilla, Kolumbien: Prof. Dr. P. P. KONDER, FB Mathematik
- Universität Dijon, Frankreich: Dr. L. BAUMANN, FB Philosophie/Pädagogik
- Universität Haifa, Israel: Univ.-Prof. Dr. W. ZWICKEL, FB Ev. Theologie
- Universität Riga, Lettland: Univ.-Prof. Dr. Dr. h.c. E. OBERLÄNDER, FB Geschichtswissenschaft
- Universität Sorbonne III, Paris, Frankreich: Univ.-Prof. Dr. V. HENTSCHEL, FB Rechts- und Wirtschaftswissenschaften
- Universität Warschau, Polen: Univ.-Prof. Dr. E. WORBS, FB Angewandte Sprach- und Kulturwissenschaft
- Universität Zagreb, Kroatien: Univ.-Prof. Dr. W. E. G. MÜLLER, FB Medizin
- Université Nationale de Rwanda à Butare, Ruanda: Prof. Dr. GRUNERT, FB Geowissenschaften
- University of Glasgow, Großbritannien: Univ.-Prof. Dr. H. W. DRESCHER, FB Angewandte Sprach- und Kulturwissenschaft

Fachbereichsspezifische Abkommen

- Agnes Scott College, Decatur, GA, USA (FB 23)
- Akademie für Katholische Theologie, Warschau, Polen (FB 01)
- Beijing Language Institute, Beijing, VR China (FB 23)
- Chaoyang University of Technology, Taiwan (FB 23)
- De Montfort University, Leicester, GB (FB 03)
- Dongbei University of Finance and Economics, Dalian, VR China (FB 03)
- Georgia State University, USA (FB 23)
- Hochschule für Planung und Statistik, Warschau, Polen (FB 03)
- Louisiana State University at Baton Rouge, LA, USA (FB 23)
- Medizinwissenschaftliche Universität Pécs, Ungarn (FB 04)
- Medizinische Universität Posen, Polen (FB 04)
- Middle Tennessee State University, Murfreesboro, Tenn, USA (FB 23)
- Moscow Engineering Physics Institute, Moskau, Rußland (FB 18)
- San José State University, CA, USA (FB 23)
- Southern Illinois University Carbondale, IL, USA (FB 23)
- Tribhuvan University, Kathmandu, Nepal (FB 22)
- Universidad de Buenos Aires, Argentinien
- Universidad de Granada, Spanien (FB 23)
- Universidad de los Andes, Merida, Venezuela (FB 23)
- Universidad de Navarra, Pamplona, Spanien (FB 23)
- Universidad Jaime I, Castellón, Spanien (FB 03)
- Universidade de Sao Paulo, Brasilien (FB 03)
- Università degli Studi di Verona, Italien (FB 03)
- Università di Roma Tor Vergata, Italien (FB 03)
- Universitas Jagellonica, Krakau, Polen (FB 03)
- Universitat Jaume I, Castellón, Spanien (FB 03)
- Universität Chulalongkorn, Bangkok, Thailand (FB 04)
- Universität Kairo, Giza, Ägypten (FB 22)
- Université de Provence, Aix – Marseille, Frankreich (FB 18)
- Université Paris X, Nanterre, Frankreich (FB 03)
- Université Paris XII, Val-de-Marne, Frankreich (FB 03)
- University of Addis Adebba, Äthiopien (FB 15)
- University of New Mexico, Albuquerque, NM, USA (FB 23)
- University of North Carolina at Charlotte, NC, USA (FB 23)
- University of Port Elizabeth, Port Elizabeth, Südafrika (FB 12)
- University of Southern Colorado, Pueblo, CO, USA (FB 23)
- University of Texas, Southwestern Medical Center at Dallas, USA (FB 19)
- University of Washington, Seattle, WA, USA

Die Vereinbarung über akademische Zusammenarbeit bezieht sich stets auf einzelne Fachbereiche. Mit über 150 weiteren europäischen Hochschulen bestehen Vereinbarungen über die Zusammenarbeit in den Programmen SOKRATES und TEMPUS.

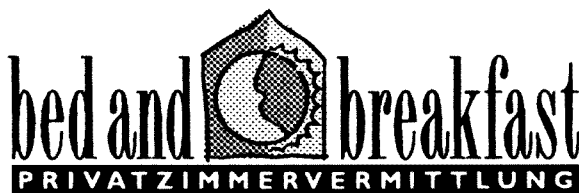

Übernachten Sie gut und günstig!

Wir vermitteln ausgewählte Gästezimmer in Privathaushalten in Mainz,

Wiesbaden, Bingen, Bad Kreuznach und in vielen anderen Regionen und Städten!

Rufen Sie uns an und teilen Sie uns Ihre Wünsche für ein unverbindliches Angebot mit.

Tel.: 06131-218496 · Fax: 06131-218497

Sleep well and inexpensively!

We offer selected guestrooms in family homes in Mainz,

Wiesbaden, Bingen, Bad Kreuznach and in many other regions and cities!

Please call us and inform us about your needs for an offer without obligation.

Tel.: 06131-218496 · Fax: 06131-218497

Mit der Universität verbundene Institutionen und Vereinigungen

AN-Institute

Forschungsstelle Rutschungen e.V.

- Forschungsstelle Rutschungen e.V.
an der Johannes Gutenberg-Universität,
Geo-Center Mainz, Mombacher Str. 49-53,
55122 Mainz, Tel. (06131) 38 40 83,
Fax 38 70 76, [feuerba@mail.uni-mainz.de],
[mbock@mail.uni-mainz.de]

Wissenschaftliche Erforschung von Rutschungen, ihre Dokumentation und Gefahreinschätzung im Hinblick auf die Katastrophenvorsorge und den Umweltschutz, die Entwicklung und Bewertung

von Sicherungs- und Stabilisierungsmaßnahmen. Unterstützung der Forschung und Lehre im Fachbereich Geowissenschaften in Bezug auf Massenschwerebewegungen (Rutschungen) und Massentransport (Erosion). Qualitative und quantitative Erfassung der unmittelbaren Auswirkungen sowie der längerfristigen Folgewirkungen menschlicher Eingriffe in Hanglagen.

- Vorsitzender: Prof. Dr. Edmund KRAUTER
Tel. (06131) 38 40 83/38 70 71

Forschungsinstitut für Wirtschaftspolitik

- Universität, J.-Welder-Weg 4, 55128 Mainz,
Tel. 37 47 70 und 39-2 22 30, Fax 37 23 23
- Das Forschungsinstitut für Wirtschaftspolitik an der Johannes Gutenberg-Universität Mainz e.V. (FfW Mainz) ist ein selbständiges und unabhängiges Wirtschaftsforschungsinstitut, das durch eigene Forschungsarbeiten und Veranstaltungen zur wissenschaftlichen Durchdringung aktueller und grundsätzlicher Fragen der Wirtschaftspolitik beitragen will. Es ist in die laufende wirtschaftspolitische Beratung der Bundesregierung eingebunden

und für öffentliche Auftraggeber auf Bundes- und Landesebene tätig. Die Ergebnisse der Institutsarbeiten werden in drei Reihen – »Veröffentlichungen«, »Studien« und »Aufsätze zur Wirtschaftspolitik« – publiziert.

- Wiss. Leitung: Univ.-Prof. Dr. Hartwig BARTLING (Vorstand), Univ.-Prof. Dr. Werner ZOHLN-HÖFER (Vorstand), Univ.-Prof. Dr. Helmut DIEDERICH, Univ.-Prof. Dr. Walter HAMM
- Geschäftsführer: Dr. Frank FICHERT

Institut für Geschichtliche Landeskunde

- Universität, Joh. Friedr. v. Pfeiffer-Weg 3,
55099 Mainz, Tel. 39-2 48 27 (Abt. I),
39-2 48 28 (Abt. II), Fax 39-2 55 08,
[igl@mail.uni-mainz.de],
<http://www.igl.uni-mainz.de>
- Das Institut für Geschichtliche Landeskunde an der Universität Mainz ist ein selbständiges Forschungsinstitut (e.V.). Sein wissenschaftlicher Zweck besteht in der Durchführung von Forschungen zur Geschichte des heutigen Bundeslandes Rheinland-Pfalz und der mit ihm historisch verbundenen angrenzenden Gebiete einschließlich der Sprach- und Volksforschung.

- Abt. I: Landes- und Verfassungsgeschichte
- Abt. II: Landeskundliche Sprach- und Volksforschung
- Vorsitzende:
Univ.-Prof. Dr. Michael MATHEUS (Mainz),
Univ.-Prof. Dr. Wolfgang KLEIBER (Mainz),
Univ.-Prof. Dr. Alfred HAVERKAMP (Trier)
- Schriftführer:
Archivdirektor Dr. Hermann-Josef BRAUN
- Schatzmeister: Roland SUHENS
- Wiss. Mitarbeiter:
* Abt. I: Dr. Martina BLEYMEHL-EILER
Dr. Hedwig BRÜCHERT, Tel. Tel. 39-2 47 79

Dr. Werner MARZI, Tel. 39-2 01 01
 Dr. Elmar RETTINGER, Tel. 39-2 48 27
 Dr. Sigrid SCHMITT, Tel. 39-2 01 03

* Abt. II: Dr. Georg DRENDA, Tel. 39-2 03 48
 Rita HEUSER, Tel. 39-2 09 33
 Dr. Rudolf STEFFENS, Tel. 39-2 48 28
 • Sekretariat: Sabine KLAPP, Tel. 39-2 01 02

Institut für deutsches und internationales Recht des Spar-, Giro- und Kreditwesens

- Universität, Haus Recht und Wirtschaft II, 55099 Mainz
- Besucheranschrift: Wallstr. 11 (Bäumlerhaus), Tel. 39-2 26 71, 3 17 09, Fax 38-11 31

Das Institut sieht seine Aufgabe in der Analyse von Rechtsfragen des deutschen, ausländischen und internationalen Geld-, Kredit-, Bank- und Börsenwesens sowie in der Aufdeckung rechtlicher Hindernisse eines funktionierenden internationalen Zahlungs-, Kapital- und Kreditverkehrs, zu deren Abbau beigetragen werden soll. Pläne und Arbeitsvorhaben des Instituts zielen auf die wissenschaftliche Erfassung und Koordinierung des Kapital-, Kredit- und Sparkassenrechts auf nationaler Ebene und im Gemeinsamen Markt, insbesondere durch Vergabe von Forschungsaufträgen.

- Direktoren: Univ.-Prof. Dr. Walther HADDING,

Univ.-Prof. Dr. Uwe H. SCHNEIDER,
 Univ.-Prof. Dr. Peter O. MÜLBERT

- Wiss. Beirat: der jeweilige Dekan oder Prodekan des FB Rechts- und Wirtschaftswissenschaften, Mainz; Professor Roland W. BLASI, Atlanta, USA; Professor Ross CRANSTON, London; Rechtsanwalt Reinfrid FISCHER, Bonn; Dr. Alfons VAN GELDER, Richter am Bundesgerichtshof, Karlsruhe; Thomas MANG, Geschf. Vorstandsmitglied des Deutschen Sparkassen- und Giroverbands e.V., Bonn; Professor Dr. Avv. Giuseppe PORTALE, Mailand.
- Wiss. Mitarbeiter: Geschäftsführende Assistentin Assessorin Daniela HIERONIMI, Rechtsreferendar Matthias TIEMER
- Sekretariat: Lotte HUG

ESWE-Institut für Wasserforschung und Wassertechnologie

- ESWE-Institut, Söhnleinstr. 158, 65201 Wiesbaden, Tel. (0611) 7 80 43 27, Fax 7 80 43 75, [ESWE@mail.uni-mainz.de] <http://www.uni-mainz.de/~eswe>

Das ESWE-Institut für Wasserforschung und Wassertechnologie in Wiesbaden ist verbunden mit dem Fachbereich Geowissenschaften der Universität und trägt sich ausschließlich durch Forschungsmittel. Das ESWE-Institut beschäftigt sich weltweit mit Fragen der Wasserqualität und der

Wasserversorgung. Kooperationen gibt es mit Einrichtungen der Bundesrepublik, mit vielen Ländern der Europäischen Union und im Ausland mit Kanada, USA, den Philippinen (Gastprofessuren), Brasilien und Rußland. Die Fördermittel tragen jedes Jahr zu einem Etat von rund 2 Mio. DM bei.

- Leitung: Univ.-Prof. Dr. Rolf-Dieter WILKEN, FB 22, Institut für Geowissenschaften, Tel. 39-2 41 46, [wilken@mail.uni-mainz.de]

Max-Planck-Institute

Max-Planck-Institut für Chemie (Otto-Hahn-Institut)

- Postanschrift: Joh.-J.-Becher-Weg 27, Universitätscampus, 55128 Mainz oder: Postfach 30 60, 55020 Mainz
- Zuliefer- und Besucheranschrift: Joh.-J.-Becherweg 27, 55128 Mainz
- Tel. 305-0, Fax 30 53 88

Das Max-Planck-Institut für Chemie (Otto-Hahn-Institut) widmet sich der Grundlagenforschung mit

den Schwerpunkten Entstehung, Entwicklung und Zukunft unseres Planeten und seiner Nachbarn. Die Arbeitsrichtungen des Instituts sind:

- Biogeochemie
- Chemie der Atmosphäre
- Geochemie und Hochdruckmineralogie
- Kosmochemie

- Wiss. Mitglieder und Direktoren am Institut:
 Prof. Dr. Meinrat O. ANDREAE,
 Tel. 30 54 20/21;
 Prof. Dr. Stephan BORRMANN,
 Tel. 30 54 59;
 Prof. Dr. Albrecht W. HOFMANN,
 Tel. 30 52 80/81;
 Prof. Dr. Johannes LELIEVELD,
 Tel. 30 54 58/59;
- Prof. Dr. Günter W. LUGMAIR (geschäftsführender Direktor des Gesamtinstituts),
 Tel. 30 52 30/31
- Emeritierte wiss. Mitglieder:
 Prof. Dr. Friedrich BEGEMANN,
 Prof. Dr. Paul J. CRUTZEN,
 Prof. Dr. Alfred KLEMM,
 Prof. Dr. Hermann WÄFFLER,
 Prof. Dr. Heinrich WÄNKE

Max-Planck-Institut für Polymerforschung

- Postanschrift: Postfach 31 48, 55021 Mainz
- Besucheranschrift: Ackermannweg 10,
 55128 Mainz, Tel. 379-0, Fax 379-100
<http://www.mpip-mainz.mpg.de>
- Das im Jahre 1983 gegründete Max-Planck-Institut für Polymerforschung befaßt sich mit Grundlagenforschung auf den Gebieten der Physik und Chemie organischer Werkstoffe. Die Forschungsaufgaben werden fachübergreifend in eng zusammenarbeitenden Arbeitsbereichen für
 - Chemie der Polymere
 - Physik der polymeren Werkstoffe
 - Polymerspektroskopie
 - Präparative Makromolekulare Chemie
 - Theorie der Polymersysteme
 - Materialwissenschaften
 bearbeitet.
- Wiss. Mitglieder und Direktoren am Institut:
 Prof. Dr. Wolfgang KNOLL (Tel. 39-2 30 67),
 Prof. Dr. Kurt KREMER (Tel. 39-2 56 57),
 Prof. Dr. Klaus MÜLLEN (Tel. 39-2 53 75),
 Prof. Dr. Hans Wolfgang SPIESS (Geschäftsführender Direktor des Gesamtinstituts,
 Tel. 39-2 35 23),
 Prof. Dr. Gerhard WEGNER (Tel. 39-2 35 22)
- Leiter AG Polymerphysik:
 PD Dr. Joachim RÄDLER (Tel. 379-110)
- Emeritiertes wiss. Mitglied:
 Prof. Dr. Erhard W. FISCHER
- Auswärtige wiss. Mitglieder:
 Prof. Dr. Kurt BINDER,
 Prof. Dr. George FYTAS

Weitere Institute und Einrichtungen

Institut für Europäische Geschichte

- Domus Universitatis, Alte Universitätsstr. 19,
 55116 Mainz, Abt. f. Abendl. Religionsgeschichte, Tel. 39-3 93 40/3 93 50, Fax 39-3 01 53,
[\[ieg1@inst-euro-history.uni-mainz.de\]](mailto:ieg1@inst-euro-history.uni-mainz.de);
 Abt. f. Universalgeschichte,
 Tel. 39-3 93 60/3 93 65, Fax 39-3 01 54,
[\[ieg2@inst-euro-history.uni-mainz.de\]](mailto:ieg2@inst-euro-history.uni-mainz.de),
<http://www.inst-euro-history.uni-mainz.de>
- Das Institut für Europäische Geschichte ist eine selbständige Forschungseinrichtung des Landes Rheinland-Pfalz. Es umfaßt die Abteilungen für Abendländische Religionsgeschichte (Religions- und Geistesgeschichte Europas, insbesondere Theologie und Geschichte des Reformationszeitalters) und für Universalgeschichte (Europäische Geschichte seit dem 17. Jahrhundert, Zeitgeschichte). Es dient der Verständigung zwischen den Konfessionen und Völkern Europas durch historische Forschung. Es vergibt Stipendien an junge Wissenschaftler aus dem In- und Ausland, die über Themen der Geschichte des Christentums und der europäischen Geschichte der Neuzeit arbeiten, und betreibt eigene Forschungsprojekte. Das Institut veranstaltet Vorträge, Tagungen und Kolloquien, verfügt über eine Bibliothek und veröffentlicht eine Publikationsreihe.
- Direktoren:
 - * Abt. Abendl. Religionsgeschichte:
 Prof. Dr. Gerhard MAY
 - * Abt. Universalgeschichte:
 Prof. Dr. Heinz DUCHHARDT
- Wiss. Mitarbeiter: Prof. Dr. Rolf DECOT,
 Dr. Andreas KUNZ, Dr. Ralph MELVILLE,
 Dr. Wolf-Friedrich SCHÄUFELE, Dr. Claus SCHARF, Dr. Matthias SCHNETTGER,
 Dr. Rainer VINKE, Dr. Markus WRIEDT
- Leitung der Bibliothek: N. N.

Institut für Mikrotechnik Mainz GmbH (IMM)

- Postanschrift:
Postfach 10 02 63, 55133 Mainz
- Besucheranschrift:
Carl-Zeiss-Straße 18-20, 55129 Mainz,
Tel. 990-0, Fax 99 02 05
<http://www.imm-mainz.de>

Das Institut für Mikrotechnik Mainz (IMM) wurde 1990 vom Land Rheinland-Pfalz als gemeinnützige Forschungseinrichtung in der Rechtsform einer GmbH gegründet. Es befaßt sich mit der Entwicklung von Mikrostrukturprodukten und Mikrosystemen wie Sensoren, Mikroreaktoren, miniaturisierten Bauelementen für die Medizintechnik und die molekulare Biotechnologie, Mikroantrieben, Mikroventilen und -düsen, Komponenten der optischen Kommunikationstechnik und vielem mehr.

Neben der Weiterentwicklung des LIGA-Verfahrens, mit dem dreidimensionale Mikrostrukturen mit hoher Präzision aus Metallen, Kunststoffen und keramischen Materialien hergestellt werden können, werden bekannte Verfahren wie z. B. die Dünnschichttechniken, die Plasmabehandlung von Oberflächen, die Funkenerosion oder der Ultrapräzisionsstritzguß zur Mikrostrukturierung genutzt.

Das Institut arbeitet eng mit den einschlägigen Fachbereichen der Universitäten Mainz und Kaiserslautern zusammen und widmet sich insbesondere auch der Ausbildung von Studenten und Doktoranden.

- Geschäftsführer des Instituts: Josef HEUM

Institut Français – Centre Culturel et de Coopération Linguistique

- Schillerstraße 11 (Schönborner Hof),
55116 Mainz, Tel. 28 22 90, Fax 2 82 29 23
- Öffnungszeiten:
Mo-Do 9-13 und 14-18; Fr 9-12

Das vom französischen Außenministerium eingerichtete Institut Français dient dem Studium der französischen Sprache und Kultur und fördert die deutsch-französischen Beziehungen.

- Directeur: Nathalie PRAT, (Sprechstd. nach Vereinbarung), Tel. 28 22 90
- Attachée Linguistique: Yves LUCAS,
Tel. 2 82 29 19, Sprechstd. n.V.
- Secrétaire Général: Jean-Pierre OSTERTAG,
Tel. 2 82 29 13

- Responsable des cours: Abdessalem ABOUB,
Tel. 2 82 29 15
- Centre de ressources/Bibliothèque
(Öffnungszeiten: Mo 14.30-18.30, Di+Mi
11-13 und 14.30-18.30, Do 14.30-18.30,
Fr 16-18), Tel. 2 82 29 17
- Secrétariat pédagogique: Martine KRÄMER
Tel. 2 82 29 15
- Secrétariat: Christine LIPPET, Tel. 28 22 90
- Assistant de Direction: Catherine COLAS,
Tel. 2 82 29 14

Förderverein Forschung, Sportmedizin und Gesundheitserziehung bei der Johannes Gutenberg-Universität e.V.

- Albert-Schweitzer-Str. 22, Pf. 39 80,
55099 Mainz, Tel. 39-2 35 87, Fax 39-2 35 98

Ziele sind die Förderung medizinischer Verfahren und Organisationsformen zugunsten der Erhaltung und Steigerung körperlicher und geistiger Kräfte, die medizinische Fortbildung zur Verbesserung der Gesundheit und des Gesundheitsbewußtseins der Bevölkerung, die Förderung wissenschaftlicher Forschung und Lehre im Bereich Sportmedi-

zin und Gesundheitserziehung, die Unterstützung bestimmter Forschungsvorhaben sowie die Förderung wissenschaftlichen Nachwuchses und des Erfahrungsaustausches mit auswärtigen Wissenschaftlern und Institutionen. Mitglied können Personen und Institutionen werden, die die Arbeit des Vereins unterstützen wollen.

- Vorsitzender: Univ.-Prof. Dr. med. Klaus JUNG,
Abt. Sportmedizin, FB 26

Freunde der Mathematik e.V.

- Postanschrift: Freunde der Mathematik e.V.,
Fachbereich Mathematik, 55099 Mainz,
Tel. 39-2 22 70 (Dekanat des Fachbereichs)
[freunde@mathematik.uni-mainz.de],
<http://www.mathematik.uni-mainz.de/Freunde>
Der Förderverein wurde 1998 gegründet. Ziel ist die Förderung der Wissenschaft und der Forschung sowie des Studiums und der Lehre am Fachbereich Mathematik der Universität. Wir organisieren jährlich einen Informationstag für Schüler und unterstützen den Fachbereich bei der Herausgabe der mathematischen Schülerzeitschrift »Monoid«.

Wir dienen als Anlaufstelle bei der Planung von Auslandsaufenthalten und veranstalten Unternehmenspräsentationen, die Studierende über Berufsmöglichkeiten oder Praktika informieren. Unternehmen erhalten über uns Kontakt zu Absolventen. Ehemalige Studierende bleiben über unseren regelmäßigen Infobrief und das jährlich von uns mitorganisierte Sommerfest in Kontakt mit dem Fachbereich.

- Vorsitzende: Univ.-Prof. Dr. Duco VAN STRATEN, Michael JUNGES

Freundeskreis des Botanischen Gartens der Johannes Gutenberg-Universität Mainz e.V.

- Geschäftsstelle: Bentzel-Weg 9b, 55099 Mainz, Tel. 39-2 22 51, Fax 39-2 35 24
Der Freundeskreis wurde 1999 gegründet. Ziel ist die ideelle und materielle Förderung des Botanischen Gartens und der dort betriebenen Forschungen. Der Freundeskreis organisiert Führungen durch den Mainzer Botanischen Garten sowie Parks und Botanische Gärten in der näheren und

weiteren Umgebung. Auf dem Programm stehen weiter Vortragsabende, Exkursionen und praktische Veranstaltungen zu gärtnerisch-botanischen Themen. Mitglied können Personen und Institutionen werden, die die Arbeit des Freundeskreises unterstützen wollen.

- Vorsitzender: Univ.-Prof. Dr. Albrecht FISCHER, Zoologisches Institut, Abt. I, FB 21

Geographie für Alle e.V.

- Geographisches Institut, Becherweg 21, 55099 Mainz, Tel. 39-2 51 45, Fax 39-2 09 65
[info@geographie-fuer-alle.de]
<http://www.geographie-fuer-alle.de>
Geographie für Alle e.V. fördert die Vermittlung geographischer Kenntnisse durch Exkursionen für Interessierte, Schüler und Studierende sowie für Lehrer in Zusammenarbeit mit dem Geographischen Institut und der wissenschaftlichen Weiter-

bildung der Universität. Publikationen und öffentliche Planungsgespräche zu aktuellen Problemen der Stadt- und Regionalplanung verdeutlichen die gesellschaftliche Relevanz der Geographie. Mitglied kann jeder werden, der die Arbeit des Vereins unterstützen möchte und ggf. selbst aktiv werden will.

- Vorstand: André HOFFMANN, Peter KIRCHNER, Prof. Dr. Günter MEYER

Gesellschaft der Freunde historisch-ostdeutscher Landes- und Volksforschung in Rheinland-Pfalz e.V.

Die Gesellschaft fungiert als Trägerverein des »Ludwig Petry-Instituts«. Dieses ist eine Stätte interdisziplinärer Forschung zur Geschichte und Gegenwart der Deutschen aus den Gebieten jenseits von Oder und Neiße und Bayerischem Wald sowie der Beziehungen zu ihren Nachbarn.

- Vorsitzender:
Univ.-Prof. Dr. Konrad FUCHS (Mainz)

- Geschäftsführendes Vorstandsmitglied:
Univ.-Prof. Dr. Hubert UNVERRICHT (Mainz)
- Vorstandsmitglied: Univ.-Prof. Dr. em. Wilfried SCHLAU (Friedrichsdorf/Ts.)
- Projektleiter (Wiss. Dir. d. Ludwig Petry-Instituts): Univ.-Prof. Dr. Josef Joachim MENZEL, Historisches Seminar, Wichernhaus, Schillerstr. 9, 55116 Mainz, Tel. 39-3 01 01/3 01 02, Fax 39-3 01 03

Gesellschaft für Volkskunde in Rheinland-Pfalz e.V.

- Deutsches Institut, FB 13, Welderweg 18,
Tel. 39-2 33 64 und 39-2 55 14
Die Gesellschaft für Volkskunde in Rheinland-Pfalz e.V. versteht sich als zentrales Forum zur Koordination volkskundlichen Forschens und Arbeitens in diesem Bundesland und hat ihren Sitz am

Deutschen Institut, Abteilung Kulturanthropologie/Volkskunde, der Johannes Gutenberg-Universität in Mainz.

- Vorstand: Dr. Frank ROEB
- Wiss. Beirat: Dr. Gisela GRASMÜCK

Mainzer Philosophische Fakultätsgesellschaft e.V.

- Kontakt: Univ.-Prof. Dr. Franz STAAB, c/o Historisches Seminar, AII, FB 16, Tel. 39-2 27 75
Die Mainzer Philosophische Fakultätsgesellschaft e.V. fördert die wissenschaftlichen Beziehungen zwischen den Fachrichtungen, die ursprünglich der 1973 aufgelösten Philosophischen Fakultät angehörten; sie dient somit der interdisziplinären und

kollegialen Zusammenarbeit in den Geisteswissenschaften. Zu diesem Zweck gibt sie eine Schriftenreihe heraus und veranstaltet Abendgespräche, Vorträge, Kolloquien, Exkursionen, zu denen generell auch Nichtmitglieder als Gäste eingeladen sind.

Verein zur Förderung der Evangelischen Theologie an der Johannes Gutenberg-Universität Mainz

- Geschäftsstelle: Dekanat des Fachbereiches Evangelische Theologie, 55099 Mainz,
Tel. 39-2 22 17, Fax 39-2 26 03,
[evdekan@mail.uni-mainz.de]
Dem Verein gehören Personen an, die die Lehrbefugnis am Fachbereich Evangelische Theologie haben. Zweck des Vereins ist die Förderung der Lehr- und Forschungstätigkeit sowie die Förde-

rung der Studierenden durch Vorträge, Buchbeschaffungen, wissenschaftliche Projekte, Betreuung der Anfangssemester, Exkursionen und Publikationen. Der Verein verfolgt ausschließlich und unmittelbar gemeinnützige Zwecke.

- Vorsitzender: Univ.-Prof. Dr. Stephan WEYER-MENKHOFF

Verein zur Pflege des Internationalen Austauschprogramms am Fachbereich Rechtswissenschaft P I A e.V.

- Fachbereich Rechts- und Wirtschaftswissenschaften, Jakob-Welder-Weg 9, 55099 Mainz,
Tel. 39-2 42 54, Fax 39-2 38 28,
[PIA@mail.jura.uni-mainz.de]
Der Verein befaßt sich mit der Durchführung und Förderung der zahlreichen Austauschaktivitäten der juristischen Abteilung. Ziel ist die Stabilisierung der bestehenden Kontakte mit den bisherigen

Partneruniversitäten und die angemessene Erweiterung des Austauschprogramms im Zuge der fortschreitenden europäischen Bildungsunion. Mitglieder können Personen und Institutionen werden, die die Arbeit des Vereins unterstützen wollen.

- Vorsitzender:
Univ.-Prof. Dr. Reinhard HEPTING

Vereinigung »Freunde der Universität Mainz e.V.«

- Geschäftsstelle: Ludwigsstr. 8-10,
55116 Mainz, Tel. 20 33 39, Fax 20 35 36
Dagmar ENDERT, Mo, Do 8-12
Der 1951 gegründeten Vereinigung »Freunde der Universität Mainz e.V.« gehören Mitglieder und Ehemalige der Johannes Gutenberg-Universität

Mainz sowie Persönlichkeiten des öffentlichen Lebens, der Wirtschaft, der freien Berufe, des Dienstleistungsbereichs und der Politik an. Der Freundeskreis steht allen Bürgern offen. Er hat sich zum Ziel gesetzt, Forschung und Lehre der Johannes Gutenberg-Universität zu fördern und die Ver-

bundenheit zwischen der Hochschule, der Stadt Mainz und dem Land sowie zwischen den Ehemaligen und ihrer Universität zu pflegen und zu vertiefen. Er lädt zu Veranstaltungen der Universität und zu eigenen Veranstaltungen ein.

Aus Mitgliedsbeiträgen und Spenden der Vereinigung »Freunde der Universität Mainz e.V.« wurden bisher über DM 6 Mio für die unbürokratische Förderung von Forschung und Lehre an der Johannes Gutenberg-Universität aufgebracht.

Die Mittel wurden u. a.

- zur Förderung des wissenschaftlichen Nachwuchses,
- zur finanziellen Unterstützung von Forschungsprojekten, Veranstaltungen und Tagungen,

- zur Anschaffung wissenschaftlicher Werke und Geräte verwendet.

1. Vorsitzender:
Dr. Hans FRIDERICHS, Bundesminister a.D.

2. Vorsitzender und Geschäftsführer:
Kurt ROESKE, Oberstudiendirektor i.R.

Schatzmeister:
Peter GEIPEL, Direktor, Dresdner Bank

Bankkonten:

- Dresdner Bank AG, Mainz,
BLZ 55080065, Nr. 2349978
- Deutsche Bank AG, Mainz,
BLZ 55070040, Nr. 163675
- Landesbank Rheinland-Pfalz, Girozentrale,
BLZ 550 50000, Kto. 110 100 401

Vereinigung »Freunde der Universität Mainz e.V.« Johannes Gutenberg-Stiftungsprofessur

- Geschäftsstelle: Ludwigsstr. 8-10,
55116 Mainz, Tel. 20 33 39, Fax 20-35 36
Dagmar ENDERT, Mo, Do 8-12

Der Vereinigung der »Freunde der Universität Mainz e.V.« war der sechshundertste Geburtstag von Johannes Gutenberg im Jahr 2000 ein Anlaß, eine Johannes Gutenberg-Stiftungsprofessur einzurichten.

Die Stiftung dieser Gastprofessur hat zum Ziel, die Außendarstellung und die Attraktivität der Universität über die Landesgrenzen hinaus weiter zu verbessern. Internationalität und Interdisziplinarität kennzeichnen ihr Anliegen. Die Stiftungsprofessur ist deshalb beim Studium generale angesiedelt. Sie ist Persönlichkeiten von internationalem Re-

nommee vorbehalten, die aufgrund der interdisziplinären Ausstrahlung ihrer wissenschaftlichen oder kulturellen Leistungen in der Lage sind, in Lehre und Forschung innovative Akzente zu setzen, einzelwissenschaftliche Erkenntnisse in fächerübergreifende Einsichten zu integrieren und der inner- und außeruniversitären Öffentlichkeit das Bild einer lebendigen Wissenschaft zu vermitteln.

Die Inhaber der Stiftungsprofessur wenden sich nicht nur an die Studierenden und Angehörigen der Universität, sondern auch an die interessierte Öffentlichkeit und fördern somit das Ansehen und die Bedeutung der Universität in der öffentlichen Wahrnehmung.

Club Georg Forster

- Kontakt: Univ.-Prof. Dr. Peter BECKMANN,
Institut für Physik, Staudingerweg 7,
Tel. 39-2 58 11
[beckmann@mail.uni-mainz.de]

Informelle wissenschaftliche Gespräche und Begegnungen über die Grenzen der Fächer, Institutionen und Länder hinweg: hierfür auch in Mainz auf dem Campus günstige Voraussetzungen zu schaffen, ist eines der Ziele des Clubs Georg Forster. Träger ist der »Verein zur Förderung der internatio-

nalen und interdisziplinären wissenschaftlichen Kommunikation an der Johannes Gutenberg-Universität e. V.«.

Mitglied werden können Wissenschaftler und Wissenschaftlerinnen, die in Mainz an der Universität als Professoren oder akademische Mitarbeiter, an den Max-Planck-Instituten oder vergleichbaren Einrichtungen tätig sind, sowie Personen, die die Arbeit des Vereins unterstützen wollen.

- Vorsitzender:
Univ.-Prof. Dr. Peter BECKMANN

Deutsch-Französische Juristenvereinigung

- Universität Mainz, FB 03,
Tel. 39-2 24 12, Fax 39-2 47 00,
<http://www.djf.org>

Die 1953 gegründete Vereinigung ist bestrebt, die beruflichen und persönlichen Beziehungen zwischen deutschen und französischen Juristen zu fördern. Sie veranstaltet gemeinsame Tagungen abwechselnd in Deutschland und Frankreich, Vorbereitungsseminare für einen juristischen Auslands-

aufenthalt im Partnerland und ist bei der Vermittlung von Praktika für Studenten und Wahlstationen für Referendare behilflich. Teilnehmer bis zu 30 Jahren können bei Tagungen und Seminaren einen Zuschuß und für Praktika ein Stipendium erhalten.

- 1. Vorsitzender: Prof. Dr. Walter RUDOLF
- Sekretariat: Frau Simone KLEIN,
Tel. 39-2 24 12, Fax 39-2 47 00

Medizinische Einrichtungen und Ausbildungsstätten

Medizinische Gesellschaft Mainz

Geschäftsstelle: M. L. BECH, Ärztin, Grünwaldstr. 34, 55127 Mainz, Tel. 7 30 18 oder 4 02 53

Schulen für Fachberufe im Gesundheitswesen

Staatliche Schule für Physiotherapie am Klinikum der Johannes Gutenberg-Universität Mainz

- Am Pulverturm 13, 55101 Mainz
- Ärztlicher Leiter: Univ.-Prof. Dr. med. Ludwig Sacha WEILEMANN
- Ausbildungsleiter: Michael UEBELE
- Sekretariat: Marlene WAGNER, Tel. 17-71 38
[sekretariat@spt.klinik.uni-mainz.de]

Kinderkrankenpflegeschule des Klinikums der Johannes Gutenberg-Universität Mainz

<http://www-klinik.uni-mainz.de/KKPS>

- Am Pulverturm 13, 55101 Mainz
- Ltd. Lehrerin für Pflegeberufe: Elfriede HEIBUTZKI
[heibutzki@kkps.klinik.uni-mainz.de]
- Sekretariat: Gabriele TAMME
Tel. 17-27 74, Fax 17-55 71

Krankenpflegeschule und Schule für Krankenpflegehilfe des Klinikums der Johannes Gutenberg-Universität Mainz

- Am Pulverturm 13, 55101 Mainz
- Ltd. Lehrerin für Pflegeberufe: Rosl BECKER
[becker@kps.klinik.uni-mainz.de]
- Sekretariat: Christa RIEDEL,
Tel. 17-32 55, Fax 17-34 08

Staatliche Lehranstalt für Medizinisch-Technische Assistenten (Zweig: Laboratoriumsausbildung)

- Obere Zahlbacher Str. 67, 55101 Mainz
- Ärztlicher Leiter:
Med. Dir. Dr. med. W. E. HITZLER
- Ltd. Lehrassistentin:
Claudia CAROW, Tel. 17-39 64
- Sekretariat: Inge MÜNCH-WESTENBERGER,
Tel. 17-71 66, Fax 17-34 31

Staatliche Lehranstalt für Logopäden am Klinikum der Johannes Gutenberg-Universität

- Am Pulverturm 13, 55101 Mainz
- Ärztlicher Leiter: Univ.-Prof. Dr. med. Manfred HEINEMANN
- Ltd. Lehrlogopäde:
Thomas BRAUER, Tel. 17-32 49
[tbrauer@mail.uni-mainz.de]
- Sekretariat: Karin BRÜGMANN,
Tel. 17-32 51, Fax 17-55 42,
<http://www-klinik.uni-mainz.de/logopaedie-lehranstalt>

Staatlich anerkannte Schule für Diätassistenten am Klinikum der Johannes Gutenberg-Universität Mainz

- Langenbeckstr. 1, 55131 Mainz
- Ärztlicher Leiter:
Univ.-Prof. Dr. med. Jürgen BEYER

- Leitende Lehrkraft:
Annemarie PRINZ, Tel. 17-53 55
- Sekretariat: Sigrid MARTENS,
Tel. 17-72 35, Fax 17-55 82

Hebammenschule des Klinikums der Johannes Gutenberg-Universität

- Langenbeckstraße 1, 55101 Mainz
- Ärztliche Leiter:
Univ.-Prof. Dr. med. Paul-Georg KNAPSTEIN,
PD Dr. Berno TANNER
- Ltd. Lehrerin für Hebammenwesen:
Monika WOLF, Tel. 17-39 04
- Sekretariat: Margot BLAUFUSS,
Tel. 17-39 02

Staatliche Lehranstalt für Medizinisch-Technische Radiologieassistenten

- Langenbeckstraße 1, 55131 Mainz
- Ärztlicher Leiter:
Univ.-Prof. Dr. med. Manfred THELEN
- Stellvertreter: Univ.-Prof. Dr. R. WOLF
- Ltd. Lehrassistentin:
Johanna KOLB, Tel. 17-31 68
- Sekretariat: Veronika AMBACH,
Tel. 17-35 72, Fax 17-66 64
[schule@radiologie.klinik.uni-mainz.de]

Tumorzentrum Rheinland Pfalz e. V.

- Am Pulverturm 13, 55101 Mainz,
Tel. 17-30 01, Fax 17-66 07,
[<http://info.imsd.uni-mainz.de/TUZ>]

Das Tumorzentrum Rheinland-Pfalz dient der Verbesserung der Krebsbekämpfung, indem es onkologisch tätige Einrichtungen des Klinikums der Johannes Gutenberg-Universität und anderer Krankenhäuser interdisziplinär zusammenfaßt und die Zusammenarbeit mit den niedergelassenen Ärzten im Verbundsystem organisiert, um über eine geeignete Anzahl institutionalisierter, interdisziplinärer onkologischer Arbeitskreise die flächendeckende Versorgung von Tumorpatienten für Rheinland-Pfalz sicherzustellen.

- Vorstand: Univ.-Prof. Dr. R. BUHL (Vorsitzender); Univ.-Prof. Dr. J. MICHAELIS, Mainz (stellvertretender Vorsitzender); Dr. R. BECHTEL, Speyer; A. BENZ, Mainz; W. BOCKEMÜHL, Eisenberg; Dr. G. BÜHLER, Idar-Oberstein; Dr. W. DORNOFF, Trier; G. HENNIES, Speyer; Kassenärztliche Vereinigungen; H. J.

KLOCKNER, Mainz; Krebsgesellschaft Rheinland-Pfalz, Koblenz; Dr. LAMPANTE, Koblenz; Land Rheinland-Pfalz; Landesärztekammer Rheinland-Pfalz; Univ.-Prof. Dr. H. LINK, Kaiserslautern; PD Dr. M. UPPENKAMP, Ludwigshafen; W. WAGNER, Mainz

- Telefonischer Onkologischer Informationsdienst: Erreichbar: Mo-Fr 7.30-11.30, Tel. 17-72 44; außerhalb dieser Zeit können Anfragen auf Anrufbeantworter gesprochen werden.
- Koordinationsstelle »Integrierte psychosoziale Versorgung von Tumorpatienten«:
Tel. 17-53 27
- Psychosozialer Beratungsdienst:
Sprechstunden: Di 10-12 u. 13-15, Do 10-11 u. 14-16 und n. V., Tel. 17-30 03 u. 17-46 01
- Onkologische Fachbibliothek mit Literaturabfragen über Internet: Geöffnet: Mo-Do 7.30-16.30, Fr 7.30-13, Tel. 17-72 42
- Nachsorgedokumentation: Tel. 17-46 02
- Krebsregister: Tel. 17-30 02, Fax 17-34 29

Giftinformationszentrale

- Langenbeckstr. 1, 55151 Mainz, Tel. 23 24 66,
Fax 23 24 69, [mailto:giftinfo.uni-mainz.de],
<http://www.giftinfo.uni-mainz.de>
- Giftnotruf: Tel. 1 92 40
- Leiter: Univ.-Prof. Dr. L. Sacha WEILEMANN
- Sekretariat: Biggy KROST, Tel. 17-71 67

Studentische Organisationen

AEGEE Mainz/Wiesbaden e. V.

– Association des Etats Généraux des Etudiants de l'Europe

- AEGEE Mainz/Wiesbaden e. V.,
Postfach 1145, 55001 Mainz, Tel. 39-2 39 83,
[aegee-l@mail.uni-mainz.de],
<http://www.uni-mainz.de/Organisationen/Aegee/home.html>
 - Büro: Im Mainzer Kolleg/Leibniz Haus
zwischen UB und Philosophicum, EG links,
Zi. 003
 - Treffen: Montags ab 21 Uhr in der ESG-Bar
- AEGEE wurde 1985 in Paris von Studierenden aus Leiden, London, Madrid, München und Paris gegründet und hat heute ungefähr 15.000 Mitglieder in 170 »antennae« in ganz Europa. AEGEE ist fachbereichsübergreifend und wird ausschließlich von Studierenden geführt. Der Verein ist gemeinnützig und finanziell, parteipolitisch und konfessionell unabhängig.
- AEGEE Mainz/Wiesbaden wurde 1987 von Studierenden der Johannes Gutenberg-Universität gegründet und zählt heute ca. 60 Mitglieder. Der Verein richtet Kongresse zu europäischen Themen aus

und organisiert »summer universities«, bei denen Studierende aus Europa für mehrere Wochen die Möglichkeit haben, die deutsche Sprache zu erlernen und sich mit der Kultur Deutschlands auseinanderzusetzen.

Auf lokaler Ebene organisiert der Verein Seminare, Bildungsfahrten, Exkursionen, Besichtigungen, Vortragsreisen und gesellschaftliche Veranstaltungen, die auf der Web-Seite und an Infobrettern auf dem Campus bekannt gemacht werden. Er betreut an der Universität ERASMUS-Studierende und veranstaltet regelmässig Sprachstammtische. 1992 wurde AEGEE Mainz/Wiesbaden mit dem Jugend-Europapreis des Landes Rheinland-Pfalz ausgezeichnet.

- Vorsitzende: Annette MAIER
- Schirmherrschaft AEGEE: Josef F. BRICALL, Klaus HÄNSCH, Egon A. KLEPSCH, Catherine LALUMIÈRE, Ruud LUBBERS, Jacques SANTER, Rita SÜSSMUTH, Daniel TARCHYS, Hans VAN DEN BROEK

Alumni Mainz e. V.

– Vereinigung der Absolventen des Fachbereichs Rechts- und Wirtschaftswissenschaften der Johannes Gutenberg-Universität –

- Kontakt: <http://www.alumni-mainz.de>
Frank HIMPEL, Jakob-Welder-Weg 9,
55099 Mainz, Tel. 39-2 20 88,
[fhimpel@alumni-mainz.de]
- Ziel des Vereins ist die Förderung leistungsorientierter wissenschaftlicher Ausbildung und die Pflege von Beziehungen zwischen Universität und Berufswelt. Dazu sollen Lehre und Forschung im Fachbereich Rechts- und Wirtschaftswissenschaften der Johannes Gutenberg-Universität ideell und praktisch gefördert und der Fachbereich bei der Herstellung und beim Erhalt von Kontakten zu Persönlichkeiten und Einrichtungen, die den Fachbereich und namentlich dessen Studierende fördern wollen und können, unterstützt werden. Der Verein will für Absolventen des Fachbereichs ein Forum bilden, um auf beruflicher und privater

Ebene den Kontakt zu ihren ehemaligen Kommilitonen und Kommilitoninnen wie auch zu den Lehrenden zu halten bzw. generationenübergreifend aufzubauen. Er bietet gesellschaftliche und fachliche Veranstaltungen für die ehemaligen Studierenden sowie Praktikervorträge von Alumnis an der Universität an. Mitglied kann werden, wer an der Mainzer Universität ein rechts- oder wirtschaftswissenschaftliches Studium absolviert hat oder den Zielen des Vereins nahesteht. Der Mitgliedsbeitrag beträgt 120 DM im Jahr, eine Firmenmitgliedschaft kostet jährlich 500 DM. Für Neumitglieder, die im Jahr des Eintritts ihr Examen abgelegt haben, entfällt einmalig der Jahresbeitrag.

- Vorsitzender: Frank HIMPEL
- Stellvertretender Vorsitzender: Mark D. COLE

berater e. V.

- Universität, Haus Recht und Wirtschaft
55099 Mainz, Tel. 39-2 08 78,
[kontakt@berater-mainz.de]
<http://www.berater-mainz.de>

Ziel der studentischen Unternehmensberatung *berater e. V.* ist es, engagierten Studenten aller Fachbereiche eine Plattform zu schaffen, um ihr aktuelles theoretisches Wissen durch Projektarbeit in den Dienst von Unternehmen zu stellen.

Theoretisches Wissen allein reicht nicht mehr für einen erfolgreichen Berufseinstieg aus. Daher sind Erfahrungen, Zusatz- und Schlüsselqualifikationen bis hin zu den sogenannten »Soft Skills« wie Teamfähigkeit oder Kreativität und Kontakte nötig, um die beruflichen Einstiegschancen zu verbessern.

berater e. V. bietet Studenten aller Fachbereiche die Chance, sich in den verschiedenen Ressorts unseres Vereins zu engagieren. Sie können dadurch praktische Erfahrungen sammeln und bei der Zusammenarbeit mit anderen Studenten sozialen Kompetenzen entwickeln.

Durch die Bildung zeitlich begrenzter Projektteams, die sich aus Studenten unterschiedlicher Studiengänge zusammensetzen, weist die Beratung eine äußerst leistungsfähige und interdisziplinäre Struktur auf.

Vor allem durch das Bündeln dieser interdisziplinärer Ressourcen verfügen die *berater* über ein breites Spektrum von Fachwissen und Methoden, eine hohe Problemlösungskompetenz sowie eine ausgeprägte Aufgeschlossenheit für neue Lösungsansätze.

Ein wesentliches Instrument, um den Wissenstransfer zwischen Universität und Wirtschaft zu realisieren, stellt unsere Workshop-Reihe dar. Im Rahmen dieser fachlichen Veranstaltungsreihe bieten wir für interessierte Studenten fächerübergreifende Vorträge zu aktuellen Problemstellungen sowie ein Forum, das es Unternehmen und Studenten ermöglicht, in direkten Kontakt zueinander zu treten.

ELSA-Mainz e. V.

- Postanschrift: Johannes Gutenberg-Universität Mainz, 55099 Mainz, Tel. 39-2 20 08, Fax 39-2 30 96, [elsa.mainz@gmx.de] oder [elsa@jural.jura.uni-mainz.de] <http://radbruch.jura.uni-mainz.de/studgruppen/elsa>
- Besucheranschrift: RW I Welderweg 9, Zi. 03-209

The European Law Students' Association (elsa) wurde 1981 von Jura-Studierenden gegründet und ist mittlerweile an 180 Universitäten in 41 europäischen Ländern vertreten. Die Organisation ist politisch neutral und unabhängig. Ziel ist es, den Dialog angehender Juristinnen und Juristen in Europa zu fördern.

ELSA-Mainz e. V. wurde 1991 gegründet. Der Verein veranstaltet Seminare und Konferenzen zu aktuellen Themen, die im Zusammenhang mit

Rechtsfragen stehen, organisiert Vorträge und Exkursionen sowie bilateralen Studienaustausch. Mitgliedern können über STEP – Student Trainee Exchange Programm – Praktikumsplätze im Ausland vermittelt werden. Zu unseren Veranstaltungen zählen außerdem sog. »Moot-Courts« (simulierte Gerichtsverhandlungen) sowie gesellschaftliche Veranstaltungen. ELSA-Mainz e. V. zählt derzeit über 170 Mitglieder.

- Präsident: Tobias KILIAN
- Vizepräsidentin: Julia FAY
- Beirat: Univ.-Prof. Dr. R. HEPTING, Univ.-Prof. Dr. P. HUBER, Univ.-Prof. Dr. F. HUFEN, Univ.-Prof. Dr. J. KRÜMPELMANN, Univ.-Prof. Dr. H.-W. LAUBINGER, Univ.-Prof. Dr. J. LÜCKE, LL.M., Univ.-Prof. Dr. W. PERRON, Univ.-Prof. Dr. W. RUDOLF, Univ.-Prof. Dr. A. TEICHMANN, Univ.-Prof. Dr. C. TRZASKALIK

Organe, Leitung und Verwaltung der Universität

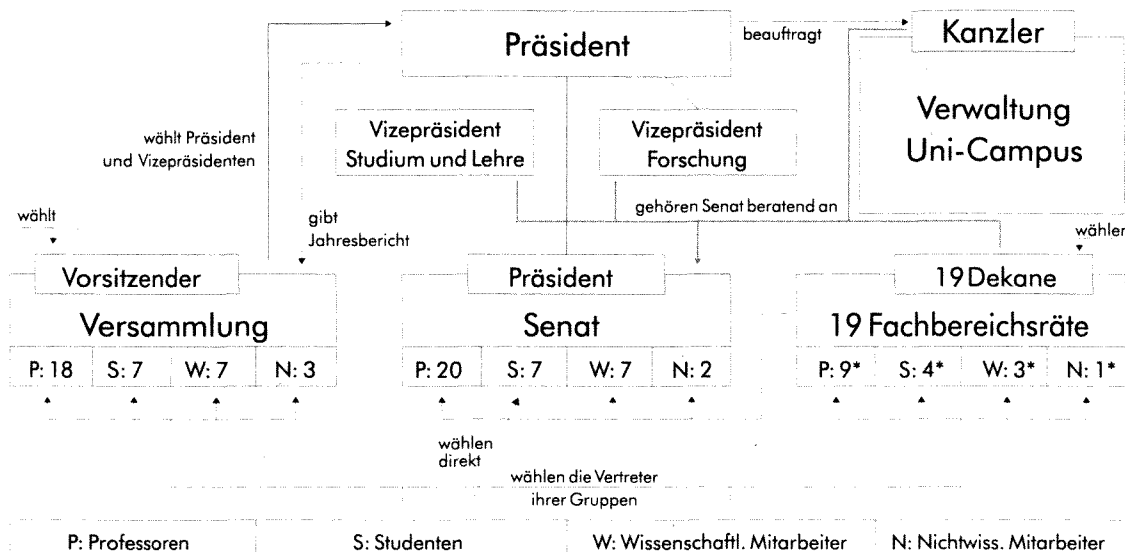

* Der Fachbereichsrat Medizin setzt sich abweichend aus P: 18, S: 6, W: 6, N: 2 zusammen.

© Uni Mainz, Stand: Juni '98

Versammlung

Die Versammlung hat die Aufgaben, über die Grundordnung zu beschließen, den Präsidenten und die Vizepräsidenten zu wählen und den Jahresbericht des Präsidenten entgegenzunehmen.

- **Vorsitzender:** Univ.-Prof. Dr. Sven Olaf HOFFMANN, Fachbereich Medizin, Klinik und Poliklinik für Psychosomatische Medizin und Psychotherapie, Tel. 17-73 48 [vdv@verwaltung.uni-mainz.de]
- **Stellvertretender Vorsitzender:** Univ.-Prof. Dr. Dr.h.c. Manfred DOMRÖS, Fachbereich Geowissenschaften, Tel. 39-2 22 96
- **Geschäftsführung:** Waltraud REINHARDT, Präsidialbüro, Tel. 39-2 24 19
- **Stimmberechtigte Mitglieder der Versammlung**
- **Gruppe der Professorinnen und Professoren**
 - FB 01: Univ.-Prof. Dr. Werner SIMON
 - FB 02: Univ.-Prof. Dr. Gerhard MAY
 - FB 03: Univ.-Prof. Dr. Horst KONZEN, Univ.-Prof. Dr. Georg TILLMANN
 - FB 04: Prof. Dr. Josef ARENDES, Univ.-Prof. Dr. Ulrich FÖRSTERMANN, Univ.-Prof. Dr. Sven Olaf HOFFMANN, Univ.-Prof. Dr. Hellmut OELERT
 - FB 11: Univ.-Prof. Dr. Erwin HUFNAGEL
 - FB 12: Univ.-Prof. Dr. Karl N. RENNER
 - FB 13: Univ.-Prof. Dr. Bernhard SPIES
 - FB 17: Univ.-Prof. Dr. Klaus DOERK
 - FB 18: Univ.-Prof. Dr. Florian SCHECK,
- **Gruppe der akademische Mitarbeiterinnen und Mitarbeiter**
 - FB 02: Dr. Andreas WAGNER
 - FB 03: Eric SIMON
 - FB 04: Barbara KIENZLE, Dr. Martin WINKLER
 - FB 12: Annette SCHMITT
 - FB 14: Dr. Carmen BIRKLE
 - FB 22: Dr. Robert AMBOS
- **Gruppe der nichtwissenschaftlichen Mitarbeiterinnen und Mitarbeiter**
 - FB 03: Christel GIEBEL
 - FB 04: Ulf ARNOLD
 - FB 12: Gerlinde FRITSCHÉ

Senat

Der Senat hat, soweit durch das Universitätsgesetz oder die Grundordnung nichts anderes bestimmt ist, alle Angelegenheiten wahrzunehmen, die die gesamte Hochschule angehen.

Vorsitz: Präsident Univ.-Prof. Dr. Josef REITER
Geschäftsführung: Waltraud REINHARDT,
Tel. 39-2 24 19, [ldpb@verwaltung.uni-mainz.de]

- Stimmberechtigte Mitglieder des Senats
- Gruppe der Professorinnen und Professoren
 - FB 01: Univ.-Prof. Dr. Johannes MEIER
 - FB 02: Univ.-Prof. Dr. Walter DIETZ
 - FB 03: Univ.-Prof. Dr. Horst KONZEN
 - FB 04: Prof. Dr. Sucharit BHAKDI
 - Univ.-Prof. Dr. Hellmut OELERT
 - FB 11: Univ.-Prof. Dr. Franz HAMBURGER
 - FB 12: Univ.-Prof. Dr. Stefan HRADIL
 - FB 13: Univ.-Prof. Dr. Bernhard SPIES
 - FB 14: Univ.-Prof. Dr. Alfred HORNUNG
 - FB 15: Univ.-Prof. Dr. Klaus LEY
 - FB 16: Univ.-Prof. Dr. Michael MATHEUS
 - FB 17: Univ.-Prof. Dr. Martin HANKE-BOURGEOIS
 - FB 18: Univ.-Prof. Dr. Thomas WALCHER
 - FB 19: Univ.-Prof. Dr. Wolfgang TREMEL
 - FB 21: Univ.-Prof. Dr. Joachim W. KADEREIT
 - FB 22: Univ.-Prof. Dr. Lukas BAUMGARTNER
 - FB 23: Univ.-Prof. Dr. Renate VON BARDELEBEN
 - FB 24: Univ.-Prof. Peter LIESER
 - FB 25: Univ.-Prof. Dr. Jürgen BLUME
 - FB 26: Univ.-Prof. Willi PETTER
- Gruppe der Studierenden
 - FB 03: Eva KIENZLE, Roland TÄNZER
 - FB 11: Astrid PAPENDICK, Rouven BÜSCHING
 - FB 12: Jörg-Peter HEERING, Dominik RHEINHEIMER
 - FB 17: Barbara HEINE
- Gruppe der akademische Mitarbeiterinnen und Mitarbeiter
 - FB 11: Dr. Gerhard HECK
 - FB 13: Dr. Eva-Maria WILLKOP
 - FB 14: Dr. Karl ORTSEIFEN
 - FB 16: Prof. Dr. Jürgen OLDENSTEIN
 - FB 17: Dr. Hans-Jürgen SCHRÖDER
 - FB 19: Irene BONN
 - FB 21: Dr. Rainer ZERBE
- Gruppe der nichtwissenschaftlichen Mitarbeiterinnen und Mitarbeiter
 - FB 04: Ulf ARNOLD
 - FB 21: Gabriele DICK

Senatsausschüsse und -kommissionen

In den folgenden Senatsausschüssen und -kommissionen führt der Präsident den Vorsitz:

- Senatsausschuß für Strukturplanung und Haushaltsangelegenheiten
Geschäftsführung: C. MÜLLER,
Tel. 39-2 22 21
- Geschäftsordnungsausschuß des Senates
Geschäftsführung: W. REINHARDT,
Tel. 39-2 24 19
- Senatskommission Schwerpunkt Polen
Geschäftsführung: R. HENKEL-VON KLAß,
Tel. 39-2 00 38
- Ständige Senatskommission für die Vergabe von Ehrenämtern
Geschäftsführung: W. REINHARDT,
Tel. 39-2 24 19

In den folgenden Senatsausschüssen und -kommissionen vertritt Vizepräsident Univ.-Prof. Dr. Ulrich DRUWE den Präsidenten im Vorsitz:

- Senatsausschuß für Kapazitätsfragen
Geschäftsführung: Dr. H. GABER,
Tel. 39-2 38 76
- Senatsausschuß für Studium und Lehre
Geschäftsführung: Dr. B. EINIG,
Tel. 39-2 23 21
- Senatsausschuß für Angelegenheiten des Fremdsprachenzentrums
Geschäftsführung : Dr. E. MÜLLER-KÜPPERS,
Tel. 39-2 26 48
- Senatsausschuß für die Universitätsbibliothek
Geschäftsführung: T. TARRACH,
Tel. 39-2 23 08
- Senatsausschuß für den Kindergarten auf dem Universitätsgelände
Geschäftsführung: A. R. EBEL, Tel. 39-2 22 52
- Senatsausschuß für das Zentrum für Qualitätssicherung und -entwicklung
Geschäftsführung: Prof. Dr. M. HENNEN,
Tel. 39-2 54 24
- Senatsausschuß für Angelegenheiten des Zentrums für wissenschaftliche Weiterbildung
Geschäftsführung: Dr. B. HÖRR,
Tel. 39-2 29 01
- Sitzungsausschuß des Senates
Geschäftsführung: T. RETHMEIER,
Tel. 39-2 21 09

In den folgenden Senatsausschüssen und -kommissionen vertritt Vizepräsident Univ.-Prof. Dr. rer. nat. Johannes PREUB den Präsidenten im Vorsitz:

- Senatsausschuß für Forschungsförderung
Geschäftsführung: RR Dr. K. P. C. SPATH,
Tel. 39-2 58 91
- Senatsausschuß für die Vergabe von
Förderungsstipendien nach Titel 681 02
Geschäftsführung: M. LEHR, Tel. 39-2 48 04

- Senatsausschuß Leitung wissenschaftlicher
Einrichtungen und Betriebseinheiten
Geschäftsführung: T. RETHMEIER,
Tel. 39-2 21 09
- Senatsausschuß für Datenverarbeitung
Geschäftsführung: G. WETTER, Tel. 17-71 95

Präsident

Der Präsident leitet die Universität und vertritt sie nach außen. Dabei ist er dem Senat verantwortlich, dessen Beschlüsse er vorbereitet und ausführt. Er verteilt die für die Hochschule zugewiesenen Stellen und Mittel im Rahmen der Beschlüsse des Senates (§ 71 Abs.2 Nr.8 UG) auf die mittelbewirtschaftenden Stellen. Der Präsident ist berechtigt, sich über alle Angelegenheiten der Hochschule zu unterrichten und an den Sitzungen aller Gremien der Hochschule beratend teilzunehmen. Er kann ferner von allen Organen und sonstigen Stellen der Hochschule verlangen, daß über bestimmte Angelegenheiten beraten und entschieden wird. In dringenden und unaufschiebbaren Angelegenheiten kann der Präsident anstelle der zuständigen Organe oder sonstiger Stellen vorläufige Entscheidungen treffen. Er hat Beschlüssen oder Maßnahmen der Organe der Hochschule, die rechtswidrig sind oder die Grundsätze der Wirtschaftlichkeit verletzen, zu widersprechen.

Der Präsident wird von der Versammlung aus einem vom Senat im Einvernehmen mit dem Minister für Bildung, Wissenschaft und Weiterbildung vorgeschlagenen Personenkreis gewählt; die Amtszeit beträgt sechs Jahre, eine Abwahl ist ausgeschlossen, Wiederwahl ist zulässig.

Präsident

Univ.-Prof. Dr. phil. Josef REITER (bis 3.12.2001),
Forum universitatis 2, Zi. 01-208
Sekretariat: Estelle SCHARNEWSKI,
Zi. 01-208, Tel. 39-2 23 01/2 23 04, Fax 39-2 29 19,
[praesident@verwaltung.uni-mainz.de]

Persönliche Referenten des Präsidenten

Hendrik BÜGGELN M.A.,
Zi. 01-242, Tel. 39-2 00 52,
Matthias VOLLET M.A.,
Zi. 01-242, Tel. 39-2 21 21/2 23 04,
[persref@verwaltung.uni-mainz.de]

Vizepräsidenten

Der Präsident wird bei der Wahrnehmung seiner Aufgaben von zwei Vizepräsidenten unterstützt und vertreten. Ihre Aufgaben und die Vertretung des Präsidenten bestimmt der Geschäftsverteilungsplan.

Die Vizepräsidenten müssen Professoren oder Hochschuldozenten der Hochschule im Beamtenverhältnis auf Lebenszeit sein. Sie werden auf Vorschlag des Senats von der Versammlung auf vier Jahre gewählt. Wiederwahl ist zulässig; Abwahl ist ausgeschlossen. Ein Dekan kann nicht zugleich Vizepräsident sein.

Vizepräsident für Studium und Lehre

Univ.-Prof. Dr. phil. Ulrich DRUWE,
Forum universitatis 2, Zi. 01-213, Sprechstd. n. V.
[vpstudlehr@verwaltung.uni-mainz.de]

Vizepräsident für Forschung

Univ.-Prof. Dr. rer. nat. Johannes PREUB,
Forum universitatis 2, Zi. 01-203, Sprechstd. n. V.
[vpforsch@verwaltung.uni-mainz.de]

Sekretariat der Vizepräsidenten: N. N., Zi. 01-207,
Tel. 39-2 21 20/2 21 01, Fax 39-2 56 98

Präsidialbüro

Dem Präsidenten und den Vizepräsidenten steht für die Erfüllung der Leitungsaufgaben und für die Zuarbeit in den jeweiligen Zuständigkeitsbereichen das Präsidialbüro zur Verfügung.

Leiter: Regierungsdirektor Jürgen LÖW

Vertreterin: Waltraud REINHARDT

Sekretariat: Ursula WALTHER, Forum 2,

Zi. 01-204/206, Tel. 39-2 23 05, Fax 39-2 29 19,

[ldpb@verwaltung.uni-mainz.de]

- Referat 1: Hochschulpolitische Initiativen, Akademische Angelegenheiten, Hochschulkuratorium

Leiter: Regierungsdirektor Jürgen LÖW,

Forum 2, Zi. 01-204/206, Tel. 39-2 23 05

- Referat 2: Senat, Versammlung, Fachbereiche, Zentrale Einrichtungen und Betriebseinheiten
Leiterin: Waltraud REINHARDT,
Forum 2, Zi. 01-215, Tel. 39-2 24 19,
[reinhardt@verwaltung.uni-mainz.de]

- Referat 3: HRK, LHPK, Fachbereich Medizin, Studierendenschaft

Leiter: Reg.-Amtmann Thomas TARRACH,

Forum 2, Zi. 01-231, Tel. 39-2 23 08,

[tarrach@verwaltung.uni-mainz.de]

Frauenbeauftragte

Die Hochschule ist gesetzlich verpflichtet, ihre Aufgaben so wahrzunehmen, daß Frauen und Männer in Studium, Forschung und Lehre gleichberechtigt sind und bestehende Benachteiligungen von Frauen beseitigt werden. Die Frauenbeauftragte hat den Auftrag, die Organe der Hochschule und die von ihnen gebildeten Ausschüsse in diesem Sinne zu unterstützen. Sie ist Beschäftigte der Universität und wird vom Senat auf zwei Jahre für das Amt bestellt.

Frauenbeauftragte der Universität

Dr. Renate GAHN, Forum 3, Zi. 00-406,

Tel. 39-2 47 87 oder 39-2 29 88,

[gahn@verwaltung.uni-mainz.de],

Sprechzeiten n.V.

Frauenbüro

Forum 3, Fax 39-2 57 47,

[frauenbuero@verwaltung.uni-mainz.de], <http://www.verwaltung.uni-mainz.de/frauenbuero>

- Frauenbeauftragte: Dr. Renate GAHN,
Zi. 00-406, Tel. 39-2 47 87, Sprechzeiten n.V.
- Frauenreferentin: Elke KARREBERG M.A.,
Zi. 00-404, Tel. 39-2 02 69,
Sprechzeiten: Di 15-16, Do 11-12.30 o. n. V.
- Sekretariat: Irena GREMM, Zi. 00-404,
Tel. 39-2 29 88

Ausschuß für Frauenfragen

- Vorsitz: Dr. Renate GAHN, Tel. 39-2 29 88
- Geschäftsführung: Elke KARREBERG M.A.,
Tel. 39-2 02 69

Dem Präsidenten unmittelbar unterstellte Bereiche

Presse- und Öffentlichkeitsarbeit

Forum 2, Fax 39-2 41 39,

[presse@verwaltung.uni-mainz.de]

Leitung: Petra GIEGERICH,

Zi. 00-212, Tel. 39-2 00 47

Stellvertreter: Bernd MARZ,

Zi. 00-213, Tel. 39-2 41 28

Sekretariat: Helene KRAAK

Zi. 00-216, Tel. 39-2 23 69

* Redaktion JOGU

Annette SPOHN-HOFMANN

Zi. 00-216, Tel. 39-2 05 93

[annette.spohn@verwaltung.uni-mainz.de]

* Online-Kommunikation (Vorlesungsverzeichnis)

N. N., Zi. 00-215, Tel. 39-2 24 21

[vv@verwaltung.uni-mainz.de]

* Projekt Jobmesse/Veranstaltungen

Stefan SCHMIDT

Zi. 01-209, Tel. 39-2 47 22

[stefan.schmidt@verwaltung.uni-mainz.de]

- Universitätsarchiv, Forum 2 (Rückseite),

[uarchiv@verwaltung.uni-mainz.de]

<http://www.verwaltung.uni-mainz.de/archiv/html/welcome.htm>

Leitung: Dr. Jürgen SIGGEMANN,

Raum U1 205, Tel. 39-2 59 59

Mitarbeiter: N. N., R U1 209, Tel. 39-2 03 69

Akademisches Auslandsamt

Forum 1 und 2, Fax 39-2 55 48,
 [aaa@verwaltung.uni-mainz.de]
 http://www.verwaltung.uni-mainz.de/aaa
 Leitung: Rainer HENKEL-VON KLAB,
 Grundsatzfragen Hochschulpartnerschaften,
 Zi. 00-202, Tel. 39-2 00 38
 Vertreterin: Elke MOHR,
 Zi. 00-115, Tel. 39-2 00 43
 Sachbearbeiterin: Ursula BELL-KÖHLER,
 Zi. 00-206, Tel. 39-2 22 81

- * Auslandsstudium für Deutsche,
 Europa/EU-Programme:
 Iris THIMM,
 Zi. 00-203, Tel. 39-2 29 02;
 Björn MALKMUS,
 Zi. 00-203, Tel. 39-2 00 39
- * Auslandsstudium für Deutsche,
 Außereuropäisches Ausland:
 Petra-Angela WACKER,
 Zi. 00-210, Tel. 39-2 00 44
 Annegret WERNER, Zi. 00-210,
 Tel. 39-2 00 45
- * Ausländische Studierende, Zulassung
 ausländischer Studienbewerber:
 Elke MOHR, Zi. 00-115, Tel. 39-2 00 43
 Sekretariat: Anneliese ENGELHARDT,
 Zi. 00-211, Tel. 39-2 00 42
 Sachbearbeiterinnen: Christiane SIEGER,
 Zi. 00-121, Tel. 39-2 25 25;
 Snjezana TELJEGA,
 Zi. 00-121, Tel. 39-2 00 40
- * Tutorium zur Betreuung ausländischer
 Studierender:
 Forum 1, Zi. 00-117
- * Internationaler Sommerkurs:
 Michaela KÜPER,
 Zi. 00-201, Tel. 39-2 27 24
- * Gastprofessorenhaus:
 Petra-Angela WACKER,
 Zi. 00-210, Tel. 39-2 00 44
 Reservierung: Renate HORNSTEIN,
 Tel. 39-2 58 70, Fax 39-2 39 36
- * Schwerpunkt Polen:
 Sachbearbeiterin: Cristina GALL
 Zi. 00-207, Tel. 39-2 21 70

Beauftragter Sicherheit

Ackermannweg 7-11, TBZ, Fax 39-2 38 39
 Dr. rer. nat. Michael RAMMELSBERG, Zi. 00-115
 Tel. 39-2 48 08, [michael.rammelsberg@
 verwaltung.uni-mainz.de]
 Sekretariat: Rita BAUER,
 Zi. 00-101, Tel. 39-2 06 16,
 [rita.bauer@verwaltung.uni-mainz.de]

Dienststelle Arbeitsschutz

Ackermannweg 7-11, TBZ-Halle F – Geb. 2519,
 Fax 39-2 38 39
 Leiterin: Dipl.-Ing. Brigitte MALSCH-MIHM,
 Zi. 00-109, Tel. 39-2 21 39, [brigitte.
 malschmihm@verwaltung.uni-mainz.de];
 Sekretariat: Rita BAUER,
 Zi. 00-101, Tel. 39-2 06 16,
 [rita.bauer@verwaltung.uni-mainz.de];
 Mitarbeiter: Dipl.-Ing. Peter HUXEL,
 Zi. 00-107, Tel. 39-2 35 39,
 [peter.huxel@verwaltung.uni-mainz.de];
 Claudia KROLLMANN-SPIRA,
 Zi. 00-103, Tel. 39-2 06 15,
 [claudia.krollmann@verwaltung.uni-mainz.de];
 Wolfgang SCHWEINFURTH,
 Zi. 00-102, Tel. 39-2 06 13, [wolfgang.
 schweinfurth@verwaltung.uni-mainz.de];
 Dipl.-Ing. Uwe WAGNER,
 Zi. 00-111, Tel. 39-2 06 14,
 [uwe.wagner@verwaltung.uni-mainz.de]

Dienststelle Strahlenschutz

Obere Zahlbacher Straße 67 (Hochhaus am
 Augustusplatz), Geb. 905, EG
 Leiter: Dr. Christoph FRANZ
 Tel. 39-3 59 66, Fax 39-3 55 33
 [cfranz@mail.uni-mainz.de]
 Sekretariat: N. N., Tel. 39-3 52 33

- Personendosimetrie: Gerlinde GLOBISCH,
 Tel. 39-3 52 33
- Arbeitsgruppe Radioaktive Stoffe:
 Ing. Heinz KAUFMANN, Tel. 39-3 27 42
 [hkaufman@mail.uni-mainz.de]
- Arbeitsgruppe Röntgen:
 Dr. Peter SATTELBERGER, Tel. 39-3 52 34
 [sattelbe@mail.uni-mainz.de];
 Dr. Ursula HICKMANN, Tel. 39-3 67 30
- Lager für radioaktive Abfälle im Hochhaus
 am Augustusplatz, 1. UG
 Karl-Heinz ROTHGERBER, Tel. 39-3 30 37

Dienststelle Umweltschutz

Ackermannweg, TBZ-Halle F – Geb. 2519,
 Fax 39-2 38 39
 Sonderabfall: Dipl.-Ing. Albert KNÖCK,
 Zi. 00-105, Tel. 39-2 41 42,
 [albert.knoeck@verwaltung.uni-mainz.de]
 Sonderabfall-Zwischenlager:
 Wolfram DHONAU, Tel. 39-2 38 62,
 Piepser 11 38 62;
 Christine VORBERG, Tel. 39-2 06 17

Strahlenschutzarzt

III. Med. Klinik – Bereich Hämatologie,
 Langenbeckstr. 1, Fax 17-56 35,
 Dr. med. Heinold GAMM, Tel. 17-72 43
 Sekretariat: M. POOST, Tel. 17-72 44

Beauftragter für die Biologische Sicherheit

Ackermannweg 7-11, TBZ, Geb. 2522,
 Fax 39-2 38 39
 Dr. rer. nat. Michael RAMMELSBERG, Zi. 00-115,
 Tel. 39-2 48 08, [michael.rammelsberg@
 verwaltung.uni-mainz.de]

Beauftragter für Tierschutz-angelegenheiten

Hochhaus am Augustusplatz, Fax 39-3 02 20
 Dr. Kurt REIFENBERG,
 Tel. 39-3 31 25, [reifenbe@mail.uni-mainz.de]

www.batek-center.de

FotokopierZentrum

Inh. Vera BATEK
 Tel: 06131/228888
 Fax: 06131/234616
 Heidelbergerfaßgasse 16a
 55116 Mainz

**STUDENTENTARIF
MENGENRABATT**

ABO-Karten
 Farbkopie ab 87 Pf
 Schw. Kopie ab 5,3 Pf
 unendlicher Sorter
 Bindungen aller Art
 Dateiausdruck
 Plottern+Kopieren bis A0
 Fotoabteilung



Passbilder sofort zum Mitnehmen, auch als Datei – Digitale Kamera

Zentrale Verwaltung der Universität

Kanzler

Der Kanzler ist der leitende Beamte der Hochschulverwaltung; er ist Beauftragter für den Haushalt und erledigt die Rechts- und Verwaltungsangelegenheiten nach den Richtlinien und im Auftrag des Präsidenten.

Der Kanzler wird im Benehmen mit dem Senat und dem Präsidenten bestellt. Der Senat kann dazu Vorschläge einbringen. Der Kanzler muß die Befähigung zum Richteramt, die aufgrund besonderer Prüfungen erworbene Befähigung zum höheren Verwaltungsdienst oder eine andere abgeschlossene Hochschulausbildung besitzen und aufgrund einer mehrjährigen beruflichen Tätigkeit, insbeson-

dere in Wirtschaft oder Verwaltung, erwarten lassen, den Aufgaben des Amtes gewachsen zu sein. (UG §78 Abs. 2)

Kanzler

Götz SCHOLZ, Forum 2, Zi. 01-240,
Tel. 39-2 22 01/2 22 02, Termine n. V.
Büro: Claudia KNOTH-WEILER,
Zi. 01-234, Tel. 39-2 22 03,
[knoth-weiler@verwaltung.uni-mainz.de]
Sekretariat: Monika SCHWARZ-KNÖCK,
Zi. 01-236, Tel. 39-2 22 01/2 22 02
Fahrbereitschaft: Peter Heinrich KNOOB

Dem Kanzler direkt unterstellte Einrichtungen

Landeshochschulkasse

Schillerstr. 9 (Rückgebäude, Wichern Hs),
55116 Mainz, Tel. 39-0, Fax 39-3 67 10
Leiter: Friedrich KREMPPEL,
Zi. 01-125, Tel. 39-3 67 11
[friedrich.krempel@verwaltung.uni-mainz.de]
Vertretung: Sigrid BAUM
Zi. 02-104, Tel. 39-3 67 17
[sigrid.baum@verwaltung.uni-mainz.de]
Sekretariat: Doris AUGUSTIN, Tel. 39-3 67 12
Hauptkonten:

- Landeszentralbank Mainz
(BLZ 550 000 00) Kto. 550 015 11
- Postbank Niederlassung Ludwigshafen
(BLZ 545 100 67) Kto. 25 011 671

Sonderkonten für Beiträge der Studierenden
gemäß Zulassungsbescheid/Rückmeldebogen
Kassenstunden: Mo-Fr 8.30-12

Die Landeshochschulkasse nimmt keine Bar-einzahlungen an.

Umzugskoordination

Heribert JACOBS,
Forum 3, Zi. 00-332, Tel. 39-2 23 45,
[jacobsh@verwaltung.uni-mainz.de]

Kassenaufsicht, Innenrevision

Andreas FOEDE,
Forum 2, Zi. 01-235, Tel. 39-2 34 44,
[andreas.foede@verwaltung.uni-mainz.de]
Thomas KAISER,
Zi. 01-233, Tel. 39-2 39 38
[thomas.kaiser@verwaltung.uni-mainz.de]

Controlling

Konrad ECKART,
Forum 2, Zi. 01-239, Tel. 39-2 30 79,
[eckart@verwaltung.uni-mainz.de]

• Dezernat 1: Wirtschaft, Planung und Forschung

Forum universitatis 3
Vertreter: ORR Dr. Karl Peter Christian SPATH,
Tel. 39-2 58 91

Abteilung 11 Planung, Forschung und Technologietransfer

Forum universitatis 3, Fax 39-2 47 41
[planung@verwaltung.uni-mainz.de]

Leiter: Dr. Karl Peter Christian SPATH,
Zi. 01-309/315, Tel. 39-2 58 91,
[spath@verwaltung.uni-mainz.de]
Vertreter: Dr. Hartwig HERGENHAN,
Tel. 39-2 23 09,
[hergenhan@verwaltung.uni-mainz.de]
Sekretariat: Hannelore HAXEL,
Zi. 01-311, Tel. 39-2 43 87

- Referat 111
 - * Planungs- und Kapazitätsfragen:
Leiter: Dr. Harald GABER,
Zi. 01-301, Tel. 39-2 38 76,
[gaber@verwaltung.uni-mainz.de]
 - * Flächenmanagement:
Yvonne KONECNY
Zi. 00-329, Tel. 39-2 63 26,
[konecny@verwaltung.uni-mainz.de]
 - * Projekt Management-
Informationssystem (MIS):
Kerstin SIEGEMUND
Zi. 01-305, Tel. 39-2 07 54,
[siegemun@verwaltung.uni-mainz.de]
 - Referat 112
 - * Technologietransfer:
Leiter: Dr. Hartwig HERGENHAN,
Zi. 01-302, Tel. 39-2 23 09,
[hartwig.hergenhan@
verwaltung.uni-mainz.de]
 - * Forschungsdatenbank Rheinland-Pfalz:
Carmen LAMNECK, Tel. 39-2 39 96,
[lamneck@verwaltung.uni-mainz.de]
 - Referat 113
 - * Forschungsangelegenheiten,
Grundsatzfragen:
Leiter: Dr. Karl Peter Christian SPATH,
Zi. 01-309/315, Tel. 39-2 58 91,
[spath@verwaltung.uni-mainz.de]
 - * Verfügungsgebäude für Forschung und
Entwicklung:
Sachbearbeiter: Norbert KLUGIUS,
Obere Zahlbacher Str. 63, Tel. 39-3 33 17,
Fax 39-3 55 91, [klugius@mail.uni-mainz.de]
 - Referat 114
 - * Allgemeine Angelegenheiten
des Dezernats 1 und der Abteilung 11:
Leiter: Reg.-Amtmann Johanna BEST,
Zi. 01-310, Tel. 39-2 24 18,
[best@verwaltung.uni-mainz.de]
Vertreter: Reg.-Oberinsp. Jörg ERDMANN,
Zi 01-310, Tel. 39-2 07 40,
[erdmann@verwaltung.uni-mainz.de]
- Abteilung 12 Haushaltsabteilung**
- Forum universitatis 3, 2. Stock, Fax 39-2 54 53
Leiterin: Christa MÜLLER,
Zi. 02-404, Tel. 39-2 22 21
Vertreterin: Annette SELIGER, Tel. 39-2 21 90
Sekretariat: Sabine WALLRAPP, Tel. 39-2 25 31
Ilse ROHRWICK, Tel. 39-2 25 31/2 47 72
- Referat 122 – Bewirtschaftung der
Personalausgaben
Leiter: Karl MORLOK, Tel. 39-2 29 29
 - Vertreter: Stephan MAJER, Tel. 39-2 21 53
 - * Sondermittel für Aushilfskräfte, ABM:
Regina FELS, Tel. 39-2 47 73
 - * Bewirtschaftung von Haushaltsvermerken
im Stellenbereich:
Anita STEINBACH, Tel. 39-2 41 21
 - * Abwicklung und Flexibilisierungs-
maßnahmen/ Kompensationsmittel:
Mario HUB, Tel. 39-2 25 97
 - Referat 123 – Sach- und Investitionsmittel
(einschl. BV-Mittel) Angebotsammelstelle
Leiterin: Annette SELIGER,
Tel. 39-2 21 90, Fax 39-2 40 90
Vertreterin: Ulrike KRICK, Tel. 39-2 33 44
 - * Titelgruppe 71, Zentrale Mittel:
Annette SELIGER, Tel. 39-2 21 90
 - * BV-Mittel, Exkursionen, B-Programme,
Zentren, Mittel zur Förderung der Lehre:
Ulrike KRICK, Tel. 39-2 33 44
 - * Fremdkapitel, insbes. Tutorenmittel,
Promotionstitel:
Andreas KOHRN, Tel. 39-2 32 51
 - * Angebotsammelstelle, Berufungsmittel:
Susanne SCHARNAGL, Tel. 39-2 41 76
 - Referat 124 – Haushaltsüberwachung
Leiter: Klaus KOHL,
Tel. 39-2 41 11, Fax 39-2 40 67
Vertreter: Hans WALLEN, Tel. 39-2 47 75
 - * Titelgruppe 71, TG 86 (Drittmittel) und TG 85
 - FB 01-03 u. Universitätsbibliothek:
Angelika REINBOLD,
Heike NOWICKI (Donnerstag),
Tel. 39-2 47 76
 - FB 04:
Sandra WEINHEIMER, Tel. 39-2 33 43
 - FB 17 und 18:
Antje ZOLL,
 - FB 13-16:
Elfriede SCHMELZ, Tel. 39-2 51 11
 - FB 19:
Irmgard STENNER, Heike NOWICKI
(Dienstag), Tel. 39-2 47 77
 - FB 21 u. 22, HG 1-3 u. 6:
Karola BLENK, Tel. 39-2 41 30
 - FB 11, 23, 24 u. 26, Zentrale Einrichtungen
(ohne UB), Arbeitskreise, TG 73, 81, 84, 91,
98 u. 99:
Dorothea SCHREINER, Tel. 39-2 40 96
 - FB 12 u. 25, TG 71, 85 u. 86, alle Personal-
ausgaben, Fremdkapital:
Gudrun PAL, Tel. 39-2 35 61
 - * Verwaltung, HG 5, 8 u. 9:
Tanja EßER, Tel. 39-2 59 67

- Referat 125 – Fremd- und Drittmittel ,
HBFG, Inventarwesen
Leiter: Volker OBER, Tel. 39-2 21 10
Vertreterin: Sabine SAVELSBERG,
Tel. 39-2 37 49
- * FB 17 – 18:
Volker OBER, Tel. 39-2 21 10, Fax 39-2 08 16
- * FB 04 u. 19, Stiftungen, DAAD, EU:
Sabine SAVELSBERG, Tel. 39-2 37 49
- * FB 13 – 16, 21 – 26 ohne 22, ZE, SFB:
Wolfgang ROEGNER, Tel. 39-2 25 17
- * FB 01 – 03, 11, 12 und 22, HBFG
(Kapitel 1215):
Rolf-D. HEISINGER,
Tel. 39-2 33 80, Fax 39-2 07 48
- * Verzinliche Anlage von Drittmitteln,
NSM-Projekte:
Andreas VOGEL, Tel. 39-2 21 60
- * Inventarstelle:
Hans-G. RINKLEIB, Tel. 39-2 28 03;
Kerstin SCHOLLMAYER, Tel. 39-2 54 54

Abteilung 13 Zentrale Materialwirtschaft

- Gresemundweg 4, Fax 39-2 33 82
Leiter: Dipl.-Ing. Hans-Joachim MILDE,
Zi. 01-415, Tel. 39-2 23 23
Sekretariat: Petra GRAFFERT, Tel. 39-2 00 72
- Rechnungsstelle
Andreas PLECKER; Tel. 39-2 26 23
Alois KRAFT, Tel. 39-2 02 38
 - Sachgebietsgruppen – Allgemeiner Bedarf
 - * EK Geschäftsausstattung:
Bettina WIRTH, Tel. 39-2 25 12
 - * EK Möbel:
Hans-Willi NATZINGER, Tel. 39-2 27 83;
Margit SCHEIB, Tel. 39-2 03 11
 - * EK Büromaterial:
Rainer KLEIN, Tel. 39-2 26 32
 - * EK Audio/Video, Werkstattbedarf:
Edda LOHMEIER, Tel. 39-2 54 82
 - * Lager – Geschäftsbedarf:
Willi BARTH, Ernst KÜMMET, Jörg RUNKEL,
Tel. 39-2 41 38, Fax 39-2 54 38
 - * Lager – Möbel:
Josef RIEDER, Tel. 39-2 41 07
 - Sachgebietsgruppen – Wissenschaftlicher
Bedarf
 - * EK, EDV:
Dieter GODA, Tel. 39-2 33 81;
Petra AMELUNG, Tel. 39-2 02 70

- * EK Chemie, Biologie:
Richard NEHRBAß, Tel. 39-2 25 11
- * EK Medizin, Physik:
Karoly DE RIVO, Tel. 39-2 35 02;
Marietta GÖTZ, Tel. 39-2 56 59

Abteilung 14 EDV-Abteilung

- Forum universitatis 2, Fax 39-2 28 56,
[edv@verwaltung.uni-mainz.de]
Leitung: N. N.
- Helpdesk
Detlev FRANZ, Zi. 00-224, Tel. 39-2 63 49,
[helpdesk@verwaltung.uni-mainz.de]
 - Assistenz der Abteilungsleitung
Renate BECKER, Zi. 00-238, Tel. 39-2 51 39,
[becker02@verwaltung.uni-mainz.de]
 - Referat 141 – Netzwerke, Netzwerksicherheit,
Informationssysteme
Christoph MARTIN, Zi. 00-233, Tel. 39-2 63 37,
[martin@verwaltung.uni-mainz.de]
 - Referat 142 – UNIX-Systembetreuung, Daten-
bank-Administration, EDV-Einsatz
Elke PITTENTURF, Zi. 00-229, Tel. 39-2 63 14,
[pitt@verwaltung.uni-mainz.de];
Eveline MAUS, Zi. 00-228, Tel. 39-2 34 73,
[maus@verwaltung.uni-mainz.de]
 - Referat 143 – Anwendungsentwicklung
und -betreuung
Rüdiger SÖRENSEN,
Zi. 00-237, Tel. 39-2 52 66,
[soerense@verwaltung.uni-mainz.de]
Hedwig FEUERHOLZ,
Zi. 00-233, Tel. 39-2 52 67,
[feuerhol@verwaltung.uni-mainz.de];
Hans-Joachim JÄGER,
Zi. 00-241, Tel. 39-2 09 51,
[jaeger@verwaltung.uni-mainz.de];
Volker DRIEB, Zi. 00-239, Tel. 39-2 23 31,
[driess@verwaltung.uni-mainz.de]
 - Referat 145 – PC-Betreuung und PC-Netzwerk
Thomas SCHEFFCZYK,
Zi. 00-232, Tel. 39-2 63 66,
[scheff@verwaltung.uni-mainz.de];
Jörg LEUWER, Zi. 00-232, Tel. 39-2 63 38,
[leuwer@verwaltung.uni-mainz.de];
Matthias TÜRK, Zi. 00-224, Tel. 39-2 63 35,
[tuerk@verwaltung.uni-mainz.de];
Stephan WIESNER, Zi. 00-236, Tel. 39-2 09 37,
[wiesner@verwaltung.uni-mainz.de]

Dezernat 2: Personal und Studierende

Forum universitatis 3, Fax 39-2 38 37,
 Leiter: Ltd. Reg.-Direktor Andreas GEPP,
 [gepp@verwaltung.uni-mainz.de]
 Vertreter: Reg.-Direktor Jörg HOFFMANN,
 Tel. 39-2 23 51/2 25 95
 Sekretariat: Stephanie KLEIN,
 Zi. 01-347, Tel. 39-2 22 04/2 32 97,
 [kleinst@verwaltung.uni-mainz.de]

Abteilung 21 Organisation

Forum universitatis 3, Fax 39-2 07 09,
 [organisation@verwaltung.uni-mainz.de]
 Leiter: Amtsrat Claus-Toni BERTRAM,
 Tel. 39-2 53 82,
 [c-t.bertram@verwaltung.uni-mainz.de]
 Vertreter: Reg.-Amtmann
 Norbert DITTMANN, Tel. 39-2 33 14
 [norbert.dittmann@verwaltung.uni-mainz.de]
 Sekretariat: Christine HEMM,
 Zi. 00-346, Tel. 39-2 53 82,
 [christine.hemm@verwaltung.uni-mainz.de]

- Referat 211 – Organisation:
 Leiterin: Reg.-Amtmann Ilse ANSCHÜTZ-
 MICZEK, Zi. 00-331, Tel. 39-2 01 09
 [ilse.anschuetz-miczek@verwaltung.
 uni-mainz.de]
- Referat 212 – Einzelorganisation:
 Leiterin: Reg.-Amtfrau Jutta MÜNSTER,
 Zi. 00-342, Tel. 39-2 42 18
 [jutta.muenster@verwaltung.uni-mainz.de]
- * Hörsaalvergabe Campus/Forum:
 Gerlinde HAHN, Forum 3, Zi. 00-345,
 Tel. 39-2 26 31, Fax 39-2 54 88
 [gerlinde.hahn@verwaltung.uni-mainz.de]
 Öffnungszeiten: Mo-Fr 7.30-11.30,
 Mo-Do 13-15
- * Pedelle Forum universitatis:
 Becherweg 2, Zi. 01-111, Tel. 39-2 23 41
- * Poststelle: Ludwig KAUFMANN,
 Welderweg 5, Tel. 39-2 23 07
 [ludwig.kaufmann@verwaltung.uni-mainz.de]
- * Registratur: Hans BECKER,
 Forum 2, Zi. 01-245, Tel. 39-2 42 33
 [hans.becker@verwaltung.uni-mainz.de]
- * Zentraldruckerei: Erwin PIES,
 Becherweg 1 (ehemaliges Gemein-
 schaftshaus), Tel. 39-2 41 31,
 [druck@verwaltung.uni-mainz.de],
 Öffnungszeiten: Mo-Do 7.30-12, 12.30-16,
 Fr geschlossen

* Zentrales Fotolabor: Edith SCHUÉ,
 Thomas-Mann-Str. 19,
 Tel. 39-3 26 84, Fax 39-3 03 13
 Öffnungszeiten: Mo-Fr 10-12 u. n. V.

- Referat 213 – Wahlen, Liegenschaften:
 Leiter: Reg.-Amtmann Norbert DITTMANN, Zi.
 00-347, Tel. 39-2 33 14, Fax 39-2 10 04
 [norbert.dittmann@verwaltung.uni-mainz.de]
- Referat 214 – Hausverwaltung:
 Leiterin: Marianne RÖSCH,
 Zi. 00-335, Tel. 39-2 26 90, Fax 39-2 54 30
 [hausverw@verwaltung.uni-mainz.de]
- Referat 215 – Verkehrsaufsicht
 Leiter: Heribert JACOBS, Zi. 00-332,
 Tel. 39-2 23 45, Fax 39-2 46 47,
 [heribert.jacobs@verwaltung.uni-mainz.de]
- * Einfahrerlaubnis: Elisabeth HOCK,
 Zi. 00-336, Tel. 39-2 26 07, Fax 39-2 46 47,
 [verkehr@verwaltung.uni-mainz.de]

Abteilung 22 Personalabteilung

Forum universitatis 3 und 4, I. und II. Stock,
 [personal@verwaltung.uni-mainz.de] oder jew.
 [Vorname.Name@verwaltung.uni-mainz.de],
 http://www.verwaltung.uni-mainz.de
 Leiter: Jörg HOFFMANN,
 Zi. 01-404, Tel. 39-2 23 51/2 25 95, Fax 39-2 31 86,
 Vertreter: Heinz WEIL, Tel. 39-2 25 93
 Sekretariat: Stefanie REICHEL,
 Zi. 01-402, Tel. 39-2 23 51/2 25 95,

- Referat 221 – Beamtenrecht, Sondergebiete
 des Dienstrechts
 Forum universitatis 3, I. Stock
 Leiter: Heinz WEIL, Zi. 01-329,
 Tel. 39-2 25 93, Fax 39-2 46 46,
 Vertreter: Horst WERTH,
 Zi. 01-337, Tel. 39-2 24 10,
 Sekretariat: Ute ZIBELL,
 Zi. 01-333, Tel. 39-2 32 83,
 Zentralsekretariat:
 Stefanie STEIGE, Tel. 39-2 31 51
 Hildegard DEILE, Tel. 39-2 46 45
- * Ref. 221 Beamtenrecht
 (Beamte, Wissenschaftliche Mitarbeiter -at-,
 Lehrbeauftragte)
- * Ref. 221a FB 01-03, 11, 21, 22:
 Horst WERTH, Zi. 01-337,
 Tel. 39-2 24 10, Fax 39-2 46 46
- * Ref. 221b FB 04, 15, 17, UB, ZWE,
 Sonstige: Liane HINKES,
 Zi. 01-343, Tel. 39-2 24 72

- * Ref. 221c FB 12-14, 16, Leitung, Dez. 1-3:
Claudia KUMPF, Zi.01-339, Tel. 39-2 22 74
- * Ref. 221d FB 18, 19, 23-26:
Jürgen HOFFMANN,
Zi. 01-341, Tel. 39-2 26 80
- * Referat 221/2 Sondergebiete des Dienstrechts
(Reisekosten, Trennungsgeld, Umzugskosten,
Wohnungsfürsorge)
Forum universitatis 4, I. Stock
Fachliche Leitung: Sandra HUBER,
Zi. 01-412, Tel. 39-2 32 16
Vertreterin: Ursula SASSMANNSHAUSEN
Sekretariat: Birgitta PEES,
Zi. 01-409, Tel. 39-2 31 53, Fax 39-2 31 50
- * Ref. 221e Leitung, Dez. 1-3, FB 01-03, 11,
ZWE, UB (tlw.), Sonstige:
Sandra HUBER, Zi. 01-412, Tel. 39-2 32 16
- * Ref. 221f FB 04, 14, 17:
Ursula SASSMANNSHAUSEN,
Zi. 01-411, Tel. 39-2 37 53
- * Ref. 221g FB 12, 13, 16, 18, 21, 24-26:
René DAHM, Zi. 01-413, Tel. 39-2 22 57
- * Ref. 221h FB 15, 19, 22, 23:
Michael STENZHORN,
Zi. 01-407, Tel. 39-2 54 75
- * Ref. 221i FB 01-03, 11, ZWE, UB (teilw.),
Wohnungsfürsorge:
Beate MUDERS, Zi. 01-414, Tel. 39-2 43 21
- Referat 222 – Tarifrecht
- * Tarifrecht, Angestellte, Arbeiter und
tariflich beschäftigte Aushilfskräfte
Leiter: Matthias HAMMES,
Zi. 01-340, Tel. 39-2 22 05,
Vertreterin: Rita WALD
Sekretariat: Edith DOLEZIK, Tel. 39-2 41 17
Zentralsekretariat: Marie-Luise WINSCHER-
MANN, Tel. 39-2 46 41
Simone KRONER, Tel. 39-2 46 44
Ellen MERKEL, Tel. 39-2 32 99
- * Ref. 222a FB 03, 12, 18: N. N.
- * Ref. 222b FB 04, 14, Rentamt:
Monika HOFMANN-KASTL, Zi. 02-341,
Tel. 39-2 21 88, Fax 39-2 32 38
- * Ref. 222c FB 11, 19, 22:
Thomas GEBHARDT,
Zi. 01-342, Tel. 39-2 24 09
- * Ref. 222d FB 16, 17, UB, Leitung,
Dez. 1-3, Inst. f. Europäische Geschichte,
Inst. f. Geschichtliche Landeskunde:
Rita WALD, Zi. 01-348, Tel. 39-2 25 22
- * Ref. 222e FB 15, 21, 23-26, EMZ,
PR, ZWE, ZDV:
Katja PFADT, Zi. 01-346, Tel. 39-2 46 48
- * Ref. 222h1 Eingruppierung, FB 13:
N. N., Zi. 02-342, Tel. 39-2 26 68
- * Ref. 222h 2 Eingruppierung, FB 01-02:
Gisela NEUHEUSER,
Zi. 02-340, Tel./Fax 39-2 47 95
- * Stellenausschreibungen; unst. Vergütung
für Angestellte:
Forum universitatis 3, II. Stock
Stefanie STEIGER, Zi. 02-336,
Tel. 39-2 46 43, Fax 39-2 03 54;
Christine RAUSCH,
Zi. 02-338, Tel. 39-2 56 17
- * Urlaub/Krankheit, unst. Vergütung für
Arbeiter und Arbeiterinnen:
Steffi EBENRECHT,
Zi. 01-350, Tel. 39-2 33 94;
Ursula GUTENSOHN,
Zi. 01-350, Tel. 39-2 46 42
- Referat 223 – Aus- und Weiterbildung,
Personalentwicklung, wissenschaftliche
und sonstige Hilfskräfte -at-, ABM
Leiterin: Wiebke KOERLIN,
Zi. 02-334, Tel. 39-2 54 33,
Vertreter: Andreas KRAUB
Sekretariat: Brita MAIER, Zi. 02-329,
Tel. 39-2 54 34, Fax. 39-2 24 11
- * Weiterbildung, Personalentwicklung
- * Ref. 223a
Wiebke KOERLIN,
Zi. 02-334, Tel. 39-2 54 33
- * Wissenschaftliche und sonstige
Hilfskräfte -at-, ABM
- * Ref. 223b FB 01-16, 22-26, ZWE, Dez. 1-3
Andreas KRAUB, Zi. 02-345,
Tel. 39-2 00 10, Fax 39-2 24 11,
Mitarbeiterinnen: Ingeborg JUNG,
Zi. 02-347, Tel. 39-2 33 86,
Gabriela CEBULLA,
Zi. 02-347, Tel. 39-2 45 99
- * Ref. 223c FB 17-21, Leitung, UB:
Monika HESS,
Zi. 02-351, Tel. 39-2 26 96,
Mitarbeiterin: Margit SINGER,
Zi. 02-353, Tel. 39-2 02 36
- * Ausbildungsleitung für alle Bereiche,
Nutzungsentgelte
- * Ref. 223d
Frederick BINET,
Zi. 02-331, Tel. 39-2 25 10

Abteilung 23 Studierendensekretariat

Forum universitatis 3, Fax 39-2 54 02,
 [studsek@verwaltung.uni-mainz.de]
 Leiter: Oberamtsrat Wolfgang KRICHBAUM,
 Zi. 00-308, Tel. 39-2 26 57
 Vertreterin: Ingrid NAGLER
 Sekretariat: Claudia WILD-ZÖLLER,
 Zi. 00-304, Tel. 39-2 26 57
 Schalterbereich:
 A-La: Tel. 39-2 21 40/2 23 10
 Lb-Z: Tel. 39-2 54 10/2 54 40

- Referat 231 – Zulassungsrecht
 Leiter: Oberamtsrat Wolfgang KRICHBAUM,
 Zi. 00-308, Tel. 39-2 26 57
 Vertreterin: Ingrid NAGLER
- Referat 232 – Aufnahmebeschränkte
 Studiengänge
 Leiterin: Reg.-Oberinspektorin Petra RIOS,
 Zi. 00-310, Tel. 39-2 31 09
 Vertreterin: N. N., Zi. 00-302, Tel. 39-2 24 77
- Referat 233 – Durchführung von Zulassung
 und Studienplatztausch
 Leiterin: Ingrid NAGLER,
 Zi. 00-314, Tel. 39-2 26 82,
 Vertreter: Oberamtsrat Wolfgang KRICHBAUM,
 Zi. 00-308, Tel. 39-2 26 57

Abteilung 24 Studium und Lehre

Forum universitatis 1, Fax 39-2 55 28
<http://www.verwaltung.uni-mainz.de/studlehr>
 Leiter: Dr. Bernhard EINIG,
 Zi. 00-124, Tel. 39-2 00 31/2 00 32
 Vertreterin: Birgit LEINEN,
 Zi. 00-123, Tel. 39-2 50 03
 Sekretariat: Patricia FATH, Zi. 00-124,
 Tel. 39-2 00 31, Fax 39-2 55 28

- Referat 241 – Studium und Lehre
 Leiter: Dr. Bernhard EINIG,
 Zi. 00-124, Tel. 39-2 00 31/2 00 32
 Vertreterin: Felicia LAUER,
 Zi. 00-122, Tel. 39-2 00 33
- * Lehrberichtswesen: Felicia LAUER,
 Zi. 00-122, Tel. 39-2 00 33
- * Prüfungsamtverwaltung:
 Dr. Philipp BAUR, Zi. 00-120, Tel. 39-2 50 22
- * Leitbildentwicklung:
 Thomas VOGT, Felicia LAUER
 Zi. 00-120, Tel. 39-2 00 34
 [leitbild@verwaltung.uni-mainz.de]
- * Organisationsentwicklung:
 Carolin LAUER, Zi. 02-207, Tel. 39-2 00 15

- Referat 242 – Zentrale Studienberatung
 [zsb@verwaltung.uni-mainz.de]
 Leiterin: Birgit LEINEN,
 Zi. 00-123, Tel. 39-2 50 03
 Vertretung: Tanja MEYER,
 Zi. 00-126, Tel. 39-2 50 03
- * Beratung: Birgit LEINEN, Tel. 39-2 50 03
 Karola KAMPF, Zi. 00-128, Tel. 39-2 10 29
 Tanja MEYER, Zi. 00-128, Tel. 39-2 50 02
- * Sekretariat: Heidrun LAUER, Zi. 00-123,
 Tel. 39-2 50 01, Fax 39-2 50 04
- Referat 243 – Psychotherapeutische Beratungs-
 stelle für Studierende (Staudingerweg 21)
 Leitung: Prof. Dr. Ursula LUKA-KRAUSGRILL,
 Tel. 39-2 21 44
 Sekretariat: Renate SUCKERT, Tel. 39-2 23 12
- * Beratung: Prof. Dr. Ursula LUKA-KRAUS-
 GRILL, Tel. 39-2 21 44;
 Dipl.-Psych. Stephanie RÖHRIG,
 Tel. 39-2 23 12
- Referat 244 – Förderungs- und Sozialberatung
 Leiterin: Johanna EHLERS,
 Zi. 00-102, Tel. 39-2 23 21
- Zentraler Service für behinderte Studierende
 Zi. 00-106, Tel. 39-2 30 85

Abteilung 26 Förderungsabteilung

Forum universitatis 6, 1. Stock
 Leiter: Oberamtsrat Guido KÜHNREICH,
 Tel. 39-2 23 52
 Vertreter: Amtsrat Manfred WIRBEL,
 Tel. 39-2 24 30
 Sekretariat: Andrea BURKARD, Tel. 39-2 23 52
 [bafog@verwaltung.uni-mainz.de]

- Referat 261 – Organisation, Allgemeines
 Sozial- und Förderungsrecht
 Leiter: Oberamtsrat Guido KÜHNREICH,
 Tel. 39-2 23 52
 Vertreter: Amtsrat Manfred WIRBEL,
 Tel. 39-2 24 30
- Referat 262 – Förderungsrecht nach
 dem BAföG
 Leiter: Amtsrat Manfred WIRBEL,
 Tel. 39-2 24 30
 Vertreter: Reg.-Amtmann Michael RUPPERT,
 Tel. 39-2 25 21
- Referat 263 – Sondergebiete im
 Förderungsrecht
 Leiter: Reg.-Amtmann Michael RUPPERT,
 Tel. 39-2 25 21

Abteilung 27 Rechtsabteilung

Forum universitatis 3, 1. Stock, Fax 39-2 51 31

Leiter: N. N., Zi. 01-314, Tel. 39-2 00 66

Thorsten RETHMEIER, Tel. 39-2 00 66

Sekretariat: Elke BERG,

Zi. 01-118, Tel. 39-2 00 66/2 21 09;

Ruth SCHAUPP,

Zi. 01-118, Tel. 39-2 00 65/2 24 87

- Referat 271 – Hochschulrecht

Leiter: N. N., Zi. 01-314, Tel. 39-2 00 66

Vertreter: Thorsten RETHMEIER,

Tel. 39-2 00 66

- Referat 272 – Zivilrechtliche Angelegenheiten

Leiter: Thorsten RETHMEIER,

Zi. 01-314, Tel. 39-2 00 66;

Reg.-Rätin Sabine KURZOK-QUANDEL,

Zi. 01-320, Tel. 39-2 00 65;

Stephanie OEHL,

Zi. 01-320, Tel. 39-2 00 65

Dezernat 3: Technik

Ackermannweg 7-11, Fax 39-2 34 75

Leiter: N. N., Zi. 01-107, Tel. 39-2 22 12

Vertreter: Jürgen MÜLLER, Dipl.-Ing. (FH),

Zi. 01-101, Tel. 39-2 35 30,

[muellerju@verwaltung.uni-mainz.de]

Geschäftszimmer: Regina BAUERSCHMITZ,

Zi. 01-111, Tel. 39-2 22 12/2 33 11,

[bauerschmitz@verwaltung.uni-mainz.de]

- * Personalangelegenheiten

N. N., Zi. 01-115, Tel. 39-2 47 47

- * Arbeitsvorbereitung, Instandhaltungsplanung

Thomas DENNY, Zi. 00-122, Tel. 39-2 26 91,

[denny@verwaltung.uni-mainz.de]

Zi. 00-114, Tel. 39-2 52 14,

[heinrichc@verwaltung.uni-mainz.de]

- Referat 3103 – Materialverwaltung

Leiter: G. GANSS, Halle G, Tel. 39-2 23 36,

[ganss@verwaltung.uni-mainz.de]

Abteilung 3200 Elektrotechnik

Leiter: Bernd FRANTZMANN, Dipl.-Ing. (FH),

Zi. 01-119, Tel. 39-2 33 12,

[frantzm@verwaltung.uni-mainz.de]

Vertreter: Dietmar LORÖSCH, Dipl.-Ing. (FH),

Zi. 00-111, Tel. 39-2 21 42,

[loroesch@verwaltung.uni-mainz.de]

- Referat 3201 – Elektrische Energieversorgung und Gebäudeinstallation

Leiter: Heinrich-Albert NAUTH,

Zi. 01-130, Tel. 39-2 22 55,

[nauth@verwaltung.uni-mainz.de]

Werkstatt: Tel. 39-2 33 39

- Referat 3202 – Meß- und Regeltechnik, Zentrale Leittechnik

Leiter: Stephan DATZ,

Zi. 01-134, Tel. 39-2 37 89,

[datz@verwaltung.uni-mainz.de]

Werkstatt: Tel. 39-2 53 35

Abteilung 3100 Betriebsverwaltung,**Technische Dienste**

Leiter: AR Volker FAUST,

Zi. 00-113, Tel. 39-2 56 52,

[faust@verwaltung.uni-mainz.de]

Vertreter: Jürgen MÜLLER, Dipl.-Ing. (FH),

Zi. 01-101, Tel. 39-2 35 30,

[muellerju@verwaltung.uni-mainz.de]

- Referat 3101 – Rechnungswesen,

Abrechnungen

Leiterin: Claudia HEINRICH,

*Wir ordern für Sie
Sach- und Fachliteratur des In- und Auslandes*

Claudius-Buchhandlung KROSS & Co.

55116 MAINZ

Vordere Präsenzgasse 4 (gegenüber Hertie/Deutsche Bank)

Postfach 2709 (PLZ 55017)

FAX/Telefon: 061 31 / 22 83 58

- Referat 3203 – Audio-Video-Technik, Funkanlagen
Leiter: N. N., Zi. 00-105, Tel. 39-2 52 15, Werkstatt: Tel. 39-2 52 16
- Referat 3204 – Fernmeldetechnik, Fernsprechanlagen, Telefonzentrale, Uhrenanlagen, Feuermelder
Leiter: Gerd KLOS, Zi. 01-132, Tel. 39-2 23 90, Fax 39-2 47 11
[gerd.klos@verwaltung.uni-mainz.de]
Telefonzentrale: Tel. 39-0, interner Ruf: 91
Werkstatt: Tel. 39-2 21 00
- Referat 3205 – Instandhaltung Gebäude am Augustusplatz
Leiter: Helmut STEUDTEN, Bau-Nr. 5533, Tel. 39-3 33 75, Fax 39-3 33 64
Werkstatt: Tel. 39-3 33 32

Abteilung 3300 Maschinentechnik

- Leiter: Dietmar LORÖSCH, Dipl.-Ing. (FH), Zi. 00-111, Tel. 39-2 21 42, [loroesch@verwaltung.uni-mainz.de]
Vertreter: Bernd FRANTZMANN, Dipl.-Ing. (FH), Zi. 01-119, Tel. 39-2 33 12, [frantzm@verwaltung.uni-mainz.de]
- Referat 3301 – Maschinenanlagen, Kälteanlagen, Schließsysteme, Kfz-Wartung
Leiter: Hermann KORN, Zi. 00-105, Tel. 39-2 58 84
[korn@verwaltung.uni-mainz.de]
Werkstatt: Tel. 39-2 33 99
 - Referat 3302 – Gas-, Wasser-Sanitärinstallation, Feuerlöscheinrichtungen
Leiter: Jürgen DIETRICH, Zi. 00-104, Tel. 39-2 22 41
Werkstatt: Tel. 39-2 34 33
 - Referat 3303 – Heizungs-, Lüftungs- und Klimaanlage
Leiter: Dagobert GWIASDA, Halle C, Zi. 00-312, Tel. 39-2 33 17, [gwasda@verwaltung.uni-mainz.de]
Werkstatt: Tel. 39-2 41 00
 - Referat 3304 – Transporte, Fahrzeugwerkstatt
Leiter: Hermann KORN, Zi. 00-105, Tel. 39-2 58 84

Abteilung 3400 Bautechnik

- Leiter: Jürgen MÜLLER, Dipl.-Ing. (FH), Zi. 01-101, Tel. 39-2 35 30, [muellerju@verwaltung.uni-mainz.de]
Vertreter: AR Volker FAUST, Zi. 00-113, Tel. 39-2 56 52, [faust@verwaltung.uni-mainz.de]

Sekretariat: Gabi WETZ,
Zi. 01-103, Tel. 39-2 54 07,
[wetz@verwaltung.uni-mainz.de]

- Referat 3401 – Baumaßnahmen, Bauunterhaltung, Sicherheitsrelevante Baumaßnahmen, Raumprogramme für HBFEG-Baumaßnahmen, Planänderungsdienst
Leiter: Jürgen MÜLLER, Dipl.-Ing. (FH), Zi. 01-101, Tel. 39-2 35 30, [muellerju@verwaltung.uni-mainz.de]
- * Baugebiet I (nördl. Campus, zw. Wittichweg und Becherweg, Gebäude Augustusplatz, Gebäude FB Kunst und Werk)
Carsten SCHÜLLER, Zi. 01-108, Tel. 39-2 59 91
[schueller@verwaltung.uni-mainz.de]
- * Baugebiet II (südl. Campus, zw. Becherweg und Dahlheimerweg, FB Musik und Kunstgeschichte)
Rosita REINDEL, Zi. 01-124, Tel. 39-2 56 65, [reindel@verwaltung.uni-mainz.de]
- * Planänderungsdienst, Behindertengerechtes Bauen, Verkehrsanlagen
N. N., Zi. 01-126, Tel. 39-2 59 90
- * Raumprogramme für HBFEG-Baumaßnahmen, Baumaßnahmen Kapitel 1220 Titel 711 01, Baumaßnahmen im Stadtbereich Mainz und Gernersheim
Robert SCHMITT, Dipl.-Ing. (FH), Zi. 01-106, Tel. 39-2 27 13, [schmitt@verwaltung.uni-mainz.de]
- * Gewährleistungsüberwachung in den Neubauten des FB Chemie
Gerd KNOBLOCH, Zi. 00-107, Tel. 39-2 56 58, [knoblochg@verwaltung.uni-mainz.de]
- Referat 3402 – Gebäudewarte
Leiter: N. N.
- Referat 3403 – Technischer Ausbau, Einrichtungen, Baukonstruktion, Bauunterhaltungsmaßnahmen, Schreinerei
Leiter: Dieter RÖSCH, Zi. 01-110, Tel. 39-2 22 07, [roeschd@verwaltung.uni-mainz.de]
Werkstatt: Tel. 39-2 33 77
- Referat 3404 Klassifizierungssysteme
Leiter: N. N.
- Referat 3406 – Grünanlagen, Außenreinigung
Leiter: Günther WEITZEL, Zi. 00-124, Tel. 39-2 33 22

Personalrat

Personalrat der Johannes Gutenberg-Universität Mainz

Forum, Eingang Becherweg 4, Fax 39-2 55 50

- Vorstand:
 - Dr. Siegfried WENNEIS (Vorsitzender),
Tel. 39-2 55 51
 - Barbara BRUYNCK, Tel. 39-2 55 55
 - Günter GREUEL, Tel. 39-2 55 57
 - Dr. Jürgen SIGGEMANN, Tel. 39-2 59 59
 - Rüdiger WETZEL, Tel. 39-2 01 15
- Geschäftszimmer:
 - Inge KÜNZEL, Tel. 39-2 55 51
 - Sonja BACKOF, Tel. 39-2 55 52
- Weitere freigestellte Personalratsmitglieder:
 - Heike CHRIST, Tel. 39-2 55 58
 - Gundi FALLER, Tel. 39-2 55 54
 - Karin TUNG, Tel. 39-2 55 56

- Vertretung der Schwerbehinderten:
 - Inge KÜNZEL, Tel. 39-2 01 12
 - Büro: Forum 4, Zi. 01-422 (1.OG)
 - Sprechstunden: Mi 10-12 o. n. tel. V.
 - Für Rollstuhlfahrer erreichbar über den Aufzug im Gebäudeteil Forum 3 (Zugang von der Rückseite des Gebäudes).

Jugend- und Auszubildendenvertretung (JAV)

Claudia TRUMMER (Vorsitzende)
Simone KNOBLOCH (stv. Vorsitzende)
Stefanie KRÄTSCHMANN,
Büro: Forum, Eingang Becherweg 4,
Tel. 39-2 55 52/2 55 59, Fax 39-2 55 50

Hausmeister und Pedelle (außer Klinikum)

Erläuterung: (H) = Hausmeister, (P) = Pedell, C = Campus, A = außerhalb des Campus

Bezeichnung	Lage	Straße	Raum, Tel.-Nr.
Chemie (H)	C	Duesbergweg 10-14	Zi. 222.00.111, 39-2 51 46
Chemie (H)	C	Becherweg 22	Zi. 17
Forum universitatis (P)	C	Becherweg 2	Zi. 01-111, 39-2 23 41
Bildende Kunst (H)	A	Am Taubertsberg 6	Zi. 134, 39-2 21 31
Hochhaus am Augustusplatz	A	Obere Zahlbacher Str. 67	17 31 51
Musik (H)	A	Binger Straße 26	23 16 60
Naturwissenschaften (P)	C	Becherweg 21	Poststelle
Naturwissenschaften (H)	C	Becherweg 21	Zi. 00-132, 39-2 41 40
Pharmazie (H)	C	Staudingerweg 5	Zi. 00-125, 39-2 54 60
Philosophicum (P)	C	Welderweg 18	Zi. P 9, 39-2 22 00
Philosophicum (H)	C	Welderweg 18	Zi. 00-423, 39-2 33 25
Physik (H)	C	Staudingerweg 7	Zi. 00-619, 39-2 59 16
Recht und Wirtschaft (P)	C	Welderweg 4	Zi. 1, 39-2 23 42
Sonderbau II (SB II) (H)	C	Colonel-Kleinmann-Weg 2	Zi. 00-141, 39-2 41 02
Sport (H)	C	Albert-Schweitzer-Straße 22	Zi. 110, 39-2 35 07
Zahnlabor (H)	C	Bentzelweg 14	Zi. 17

Hochschulkuratorium

Aufgabe des Kuratoriums ist, die Verbindung zwischen der Universität und den gesellschaftlichen Kräften zu fördern.

Die sechzehn Mitglieder werden vom Ministerpräsidenten für die Dauer von fünf Jahren berufen. Die Mitglieder des Kuratoriums wurden zuletzt mit Wirkung vom 01. Februar 1998 berufen. Ihre Amtszeit endet am 31. Januar 2003. Die Mitglieder des Kuratoriums dürfen nicht Angehörige des Ministeriums für Bildung, Wissenschaft und Weiterbildung oder Mitglieder der Hochschule sein.

- Vorsitzender:
Dr. Hans FRIDERICHS, Bundesminister a.D.
- Stellvertreter:
Helga HAMMER, MdL,
Klaus HAMMER, MdL
- Geschäfts- und Schriftführer:
Jürgen LÖW, Regierungsdirektor,
Tel. 39-2 23 05,
[vdhk@verwaltung.uni-mainz.de]
- Mitglieder:
 - * ADAM, Klaus G., Vorstandsvorsitzender der Landesbank Rheinland-Pfalz-Girozentrale, Große Bleiche 54-56, 55116 Mainz
 - * BECK, Klaus, Verlagsgruppe Rhein-Main, Erich-Dombrowski-Str. 2, 55127 Mainz
 - * BEUTEL, Jens, Oberbürgermeister der Stadt Mainz, Postfach 3820, 55028 Mainz
 - * BUCHTER, Joachim, Dr., Beauftragter der Evangelischen Kirchen Rheinland Pfalz, Rheinstr. 101, 55116 Mainz
 - * DAHM, Guido, MdL, Eduard-Mann-Str. 3, 67280 Ebertsheim
 - * FAHLBUSCH, Helmut, Schott-Glas, Rembrandt-Straße 35, 55127 Mainz
 - * FRIDERICHS, Hans, Dr., Bundesminister a.D., Kappelhofgasse 2, 55116 Mainz
 - * HAMMER, Helga, MdL, Frankenstr. 11, 55126 Mainz
 - * HAMMER, Klaus, MdL, Sertoriusring 149, 55126 Mainz
 - * HANSER-STRECKER, Peter, Dr., Schott Musikverlag, Weihergarten 5, 55116 Mainz
 - * HEITER, Benno, Bürgermeister der Stadt Germersheim, Stadtverwaltung, 76726 Germersheim
 - * KRETSCHMER, Dieter, Landesvorsitzender des DGB, Kaiserstr. 26-30, 55116 Mainz
 - * NACKE, Bernhard, Ordinariatsdirektor Katholisches Büro Mainz, Saarstr. 1, 55116 Mainz
 - * REISINGER, Heinrich, Prof., Mühlweg 25, 56357 Buch
 - * SCHREINER, Gerd, MdL, Gartenfeldstr. 8, 55118 Mainz
 - * WETZEL, Bernd, Prof. Dr., Bereichsleiter Forschung und Entwicklung der Boehringer Ingelheim GmbH, Binger Str. 173, 55216 Ingelheim

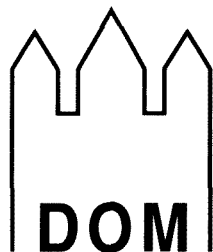

Seit Jahrzehnten bekannt – langjährige Erfahrung macht uns leistungsfähig

DOM - BUCHHANDLUNG

Markt 24–26 • Ruf 0 61 31-22 70 73 • Fax 23 00 05
55116 MAINZ gegenüber dem Gutenberg-Museum

Klinikum der Johannes Gutenberg-Universität

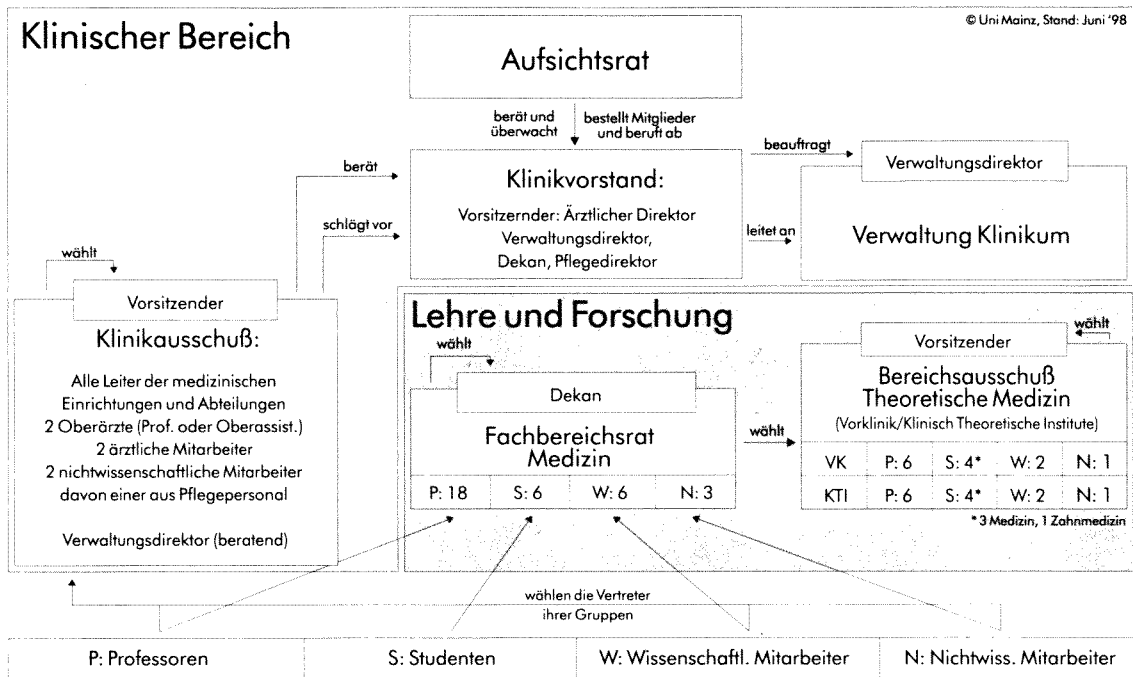

Langenbeckstr. 1, 55101 Mainz,
Tel.-Sammel-Nr. 17-1

Die unmittelbar der Krankenversorgung dienenden Einrichtungen einschließlich der klinischen Institute und der Versorgungseinrichtungen sowie der Ausbildungsstätten für Gesundheitsfachberufe bilden das Klinikum der Universität. Die Zielset-

zung des Klinikums ist formal im Universitätsklinikumsgesetz (UKIG) festgelegt. Es erfüllt die ihm nach den Landesgesetzen übertragenen Aufgaben in enger Verbindung mit der Johannes Gutenberg-Universität Mainz.

Organe des Klinikums sind der Aufsichtsrat, der Klinikvorstand und der Klinikausschuß.

Klinikvorstand

Der Klinikvorstand leitet das Klinikum und führt die Geschäfte selbständig. Ihm gehören an: der Ärztliche Direktor als Vorsitzender, der Verwaltungsdirektor, der Pflegedirektor sowie der Dekan des Fachbereichs Medizin. Für jedes Mitglied des Klinikvorstandes wird ein Stellvertreter bestellt. Im Rahmen der Leitungsbefugnis hat der Klinikvorstand insbesondere den Betrieb des Klinikums zu planen, zu organisieren, zu koordinieren und zu überwachen sowie für die Leistungsfähigkeit und Wirtschaftlichkeit des Klinikums zu sorgen.

Vorsitzender des Klinikvorstandes ist der Ärztliche Direktor. Ihm obliegt die Verantwortung für die übergreifenden medizinischen Aufgaben des Klinikums. In dringenden und unaufschiebbaren An-

gelegenheiten kann der Ärztliche Direktor im Einvernehmen mit dem Verwaltungsdirektor anstelle des Klinikvorstandes vorläufige Entscheidungen treffen.

- Klinikvorstand
 - * Vorsitzender des Klinikvorstandes:
Univ.-Prof. Dr. Norbert PFEIFFER,
Ärztlicher Direktor, Tel. 17-29 69
 - * Stellv. Vorsitzender des Klinikvorstandes:
Thomas MÜLLER-BELLINGRODT,
Verwaltungsdirektor, Tel. 17-72 01
 - * Dekan des Fachbereichs: Univ.-Prof. Dr.
Reinhard URBAN, Tel. 39-3 31 80
 - * Pflegedirektorin: Ingrid HENRICH,
Tel. 17-23 70

- Stellvertreter
 - * Stellv. Ärztlicher Direktor: Univ.-Prof. Dr. Manfred THELEN, Tel. 17-73 70
 - * Stellv. Verwaltungsdirektor: Reinhold PALM, Tel. 17-72 05
 - * Prodekan: Univ.-Prof. Dr. Fred ZEPP, Tel. 17-73 26
 - * Stellv. Pflegedirektorin: Gisela KAPP-STEEN, Tel. 17-73 99
- Mitarbeiter:
 - * Referentin: Dr. Friedericke MILDENBERGER, Tel. 17-57 17, Fax 17-66 54
 - * Büro des Ärztlichen Direktors: Marga ROMPF, Tel. 17-29 69, Fax 17-66 54
 - * Pflegedirektion: Beate NAGLER, Tel. 17-23 70, Fax 17-34 19

Klinikausschuß

Der Klinikausschuß berät den Klinikvorstand in grundsätzlichen Angelegenheiten.

Ihm gehören an: die Leiter oder geschäftsführenden Leiter der medizinischen Einrichtungen, die zum Klinikum gehören, sowie die Leiter von eigenständig geführten (s. UKLG §13) Abteilungen, ferner zwei Professoren, Hochschuldozenten oder Oberassistenten mit der Funktion eines Oberarztes, zwei ärztliche Mitarbeiter sowie zwei nicht-wissenschaftliche Mitarbeiter des Klinikums, davon ein Angehöriger des Pflegepersonals. Mitglieder des Klinikvorstandes, die nicht sowieso Mitglieder des Klinikausschusses sind, und die

Gleichstellungsbeauftragte des Fachbereichs Medizin gehören dem Klinikausschuß mit beratender Stimme an.

- Vorsitzender: Univ.-Prof. Dr. Christoph HUBER, Tel. 17-72 81
- Stellvertreter: Univ.-Prof. Dr. Horst MÜNTEFERING, Tel. 17-73 09
- Sekretariat: Roswitha KUNZ, Tel. 17-25 05, Fax 17-47 25 05, [roswitha.kunz@verwaltung.klinik.uni-mainz.de]

Verwaltung des Klinikums

Verwaltungsdirektor

Der Verwaltungsdirektor leitet die Verwaltung sowie den technischen und den Wirtschafts- und Versorgungsbereich des Klinikums. Er ist verantwortlich für die wirtschaftlichen und organisatorischen Belange des Klinikums. Er hat insbesondere die laufenden Geschäfte des Klinikums zu erledigen, die Beschlüsse des Klinikvorstandes vorzubereiten und auszuführen, die dem Klinikum zur Verfügung stehenden Haushaltsmittel und Stellen zu verteilen und Baumaßnahmen durchzuführen.

- Verwaltungsdirektor: Thomas MÜLLER-BELLINGRODT
- Sekretariat: Marina DIERMAIER, Beatrix LENZ, Tel. 17-72 01/72 02/72 25, Fax 17-41 41
- Stellv. Verwaltungsdirektor: Reinhold PALM, Tel. 17-72 05
- Stabsstelle Planung: Dieter MARHÖFER, Tel. 17-71 65
- Sicherheitstechnischer Dienst: Marion TANK, Tel. 17-21 07
Sekretariat: Cormelia PFEIL, Tel. 17-36 06, Fax 17- 34 11
- Brandschutzbeauftragter: H.-G. WALZ, Tel. 17-21 74
- Medizin-Controlling: Dr. Stefanie HORSTMANN, Tel. 17-40 73
- Gleichstellungsbeauftragte: N. N., Tel. 17-53 88

Abteilungen des Klinikums

Abteilung 1 Zentrale Dienste und Recht

Leiter: Georg FISCHER,
Tel. 17-72 21, Fax 17-47 25 05
Sekretariat: Roswitha KUNZ, Tel. 17-25 05

- Bereich 11: Zentrale Dienste
Rudolf KRÖCKEL,
Tel. 17-72 14, Fax 17-55 55
- Bereich 12: Recht
Wolfgang KEBER,
Tel. 17-32 50, Fax 17-66 53

Abteilung 2 Personalwesen

Leiter: Wolfgang SCHWARZ, Tel. 17-22 53

Abteilung 3 Finanzen

Leiter: Reinhold PALM (bis 31.8.2001),
Tel. 17-72 05, Fax 17-55 20

Abteilung 4

Kosten- und Leistungsrechnung

Leiter: Hans-Peter FAHLKE,
Tel. 17-22 27, Fax 47 26 38
[hans-peter.fahlke@verwaltung.klinik.
uni-mainz.de]

Abteilung 5 Patientenverwaltung

Leiter: Harald WEBER,
Tel. 17-72 11, Fax 17-66 84,
[harald.weber@verwaltung.klinik.uni-mainz.de]

Abteilung 6 Beschaffung

Leiter: Bernd SCHMIDT, Tel. 17-71 52

Abteilung 7 Wirtschaftsbetriebe

Leiter: Robert BORGGRÄFE, Tel. 17-72 26

Abteilung 8 Technik

Leiter: Manfred REINHEIMER, Tel. 17-71 21

- Bereich Kl 81 - Versorgungstechnik:
Manfred WEINHEIMER, Tel. 17-38 66
- Bereich Kl 82 - Betriebstechnik, Betriebs-
steuerung: Axel HAHN, Tel. 17-71 22
- Bereich Kl 83 - Medizintechnik:
Klaus-Michael KONRAD, Tel. 17-71 82
- Bereich Kl 84 - Umwelttechnik und
Entsorgung: Dr. M. DALI, Tel. 17-22 03
- Bereich Kl 85 - Bautechnik:
Harald SCHMIDT, Tel. 17-37 40

Abteilung 9

Elektronische Datenverarbeitung

Leiter: Dr. Stefan WALTHER, Tel. 17-38 44
Sekretariat: Tel. 17-42 88
Vertreter: Harald SCHÄFER, Tel. 17-32 62
Leiter Netzwerkgruppe: Hanns Peter FRITSCH
Tel. 17-24 82

Zentrale Einrichtungen des Klinikums

Apotheke

Langenbeckstr. 1, 55131 Mainz, Fax 17-55 25
[Nachname@apotheke.klinik.uni-mainz.de]

- Direktorin: PD Dr. rer. nat. Irene KRÄMER,
Tel. 17-72 09/29 36
- Stellvertreterin:
Dr. Annette SATTLER, Tel. 17-45 25;
Andrea HEMMER, Tel. 17-42 24
- Sekretariat: N. N., Tel. 17-72 09/29 36
- Apotheker:
Armin DUIS, Tel. 17-24 77;
Alix FEDDERSEN, Tel. 17-42 24;
Dominic FENSKE, Tel. 17-42 24;
Dr. Klaus-Dieter FREY, Tel. 17-42 18;
Dr. Kerstin GEIBELMANN, Tel. 17-44 63;
Dr. Alfred GOLDINGER, Tel. 17-42 18;
Andrea HEMMER, Tel. 17-42 24;
Ulrike LANGER, Tel. 17-44 63;

Mag. pharm. Martina NIKITSCH, Tel. 17-44 63;
Dr. Annette SATTLER, Tel. 17-45 25;
Judith THIESEN, Tel. 17-44 63;
Rosemarie THOMAS-HOFFMANN,
Tel. 17-42 18

Betriebsärztliche Dienststelle

Klinik: Kilianweg, Tel. 17-28 96/22 33,
Fax 17-66 70, Sprechzeiten Mo-Fr 8-13

- Leiterin: Dr. med. Antonia VIERTEL,
Tel. 17-74 01,
[viertel@betriebsarzt.klinik.uni-mainz.de]
- Sekretariat: Christa ANDRES, Tel. 17-74 02
[andres@betriebsarzt.klinik.uni-mainz.de]
- Betriebsärztinnen:
Dr. med. Maria-Luise BUCHWALD,
Tel. 17-74 03, [buchwald@
betriebsarzt.klinik.uni-mainz.de];

Dr. med. Johanna ENGEL-JUNG,
Tel. 17-74 04, [engel-jung@
betriebsarzt.klinik.uni-mainz.de];
Dr. med. Irmgard HÖTKER, Tel. 17-74 05
[hoetker@betriebsarzt.klinik.uni-mainz.de];
Dr. med. Gabriele KRATSCHMER,
Tel. 17-74 06, [kratschmer@
betriebsarzt.klinik.uni-mainz.de];
Dr. med. Hannelore ROHR-WEIRICH,
Tel. 17-74 07, [rohr-weirich@
betriebsarzt.klinik.uni-mainz.de]

- Suchtberatung:
Josef M. FRANSSSEN, Tel. 17-57 09
[franssen@betriebsarzt.klinik.uni-mainz.de]

Transfusionszentrale

Augustusplatz Hochhaus, Geb. 905, Fax 17-66 51

- Direktor: Dr. med. Walter E. HITZLER,
Tel. 17-32 11, PC-Fax 17-47 32 11
[hitzler@transfusion.klinik.uni-mainz.de]
- Stellvertreterin: Dr. med.
Maria KUNZ-KOSTOMANOLAKIS,
Tel. 17-44 02/32 18, Fax 17-66 22,
[kunz@transfusion.klinik.uni-mainz.de]
- Sekretariat: Irmgard WILHELM,
Tel. 17-32 10, PC-Fax 17-47 32 10
[wilhelm@transfusion.klinik.uni-mainz.de]

- Wiss. Mitarbeiterinnen/Mitarbeiter:
Dr. med. Billur ARAL,
Tel. 17-32 18/22 63, Fax 17-66 22;
Dr. med. Monika BRAISCH,
Tel. 17-32 18/22 63, Fax 17-66 22,
[braisch@transfusion.klinik.uni-mainz.de];
Dr. med. Thomas ECKER,
Tel. 17-32 18/22 63, Fax 17-66 22,
[ecker@transfusion.klinik.uni-mainz.de];
Joerg Joachim FISCHER,
Tel. 17-32 18/22 63, Fax 17-66 22,
[fischer@transfusion.klinik.uni-mainz.de];
Stefan RUNKEL, Tel. 17-32 14, Fax 17-66 22,
[stefan.runkel@transfusion.
klinik.uni-mainz.de];
Dr. med. Jutta THIERBACH,
Tel. 17-32 18/22 63, Fax 17-66 22;
Dr. med. Eva WITTENMEIER,
Tel. 17-32 18/22 63, Fax 17-66 22,
Sieglinde WOLF,
Tel. 17-32 18/22 63, Fax 17-66 22,
[wolf@transfusion.klinik.uni-mainz.de]

Studierendenschaft

- Geschäftsstelle:
Staudingerweg 21, Tel. 39-2 48 01,
Fax 37 18 57
- Sekretariat: Cordula SAß, Tel. 39-2 48 01
- Sprechstunden: Mo-Do 10-13, Fr 10-12
- Buchhaltung: Edith HILGERT, Tel. 39-2 48 20,
Sprechstunden: Mi 14-18, Do 14-17

Die verfaßte Studierendenschaft ist eine Selbstverwaltungskörperschaft. Sie regelt ihre Angelegenheiten im Rahmen der Gesetze und ihrer Satzungen selbst. Der AStA vertritt als Exekutivorgan die Studierendenschaft nach innen und nach außen. Zu den Aufgaben der Studierendenschaft gehören u. a. die Bemühungen um Verbesserung der Studienbe-

dingungen und der materiellen Absicherung des Studiums, das Eintreten für alle sozialen Belange, Kultur- und Öffentlichkeitsarbeit, Förderung der Gleichberechtigung von Frauen und Männern, Zusammenarbeit mit befreundeten Gruppen und Institutionen, Wahrnehmungen der Interessen ausländischer Studierender, Förderung internationaler Beziehungen, Mitarbeit in allen Gremien mit studentischer Beteiligung, Studienberatung und Erstsemesterinformationen.

Über Neuigkeiten und Aktivitäten auf dem Campus und in der Stadt informiert zu Beginn jedes Semesters die »alternative studienführerin« des AStA.

Allgemeiner Studierenden-Ausschuß

- ASTA-Sammelfax 37 18 57,
[asta@uni-mainz.de],
<http://www.uni-mainz.de/Organisationen/AStA>

Der Allgemeine Studierenden-Ausschuß (AStA) ist das Exekutivorgan der Studierendenschaft. Die einzelnen Mitglieder des Allgemeinen Studierenden-Ausschusses haben jeweils verschiedene Ressorts, in denen sie tätig sind.

- Autonomes Auslands-Referat:
Tel. 39-2 48 14
- Autonomes Behindertenreferat:
Tel. 39-2 54 29
- Autonomes FrauenLesben-Referat:
Tel. 39-2 44 06;
Frauenbibliothek, Mo-Do 12-16,
Tel. 39-2 47 13

- Autonomes Schwulen-Referat
Tel. 39-2 48 03
- Fachschaftenreferat / Zentraler
Fachschaftenrat: Tel./Fax 39-2 48 16
- Finanz-Referat: Tel. 39-2 48 20
- Hochschul-Referat: Tel. 39-2 48 02
- Kultur-Referat: Tel. 39-2 48 18
- Öko-Referat: Tel. 39-2 48 03
- Presse-Referat: Tel. 39-2 48 06
- Sozial-Referat: Tel. 39-2 48 22

AStA-Plenum: Do 17 Uhr (öffentlich)
Kostenfreie Rechts- und BAföG-Beratung im
AStA: Sprechstd. Di 16-18, AStA-Sekretariat.
Die Mitfahrer-Kartei des AStA kann in der Cafeteria
der Zentralmensa kostenlos eingesehen werden.

Studierenden-Parlament

- Sekretariat: Staudingerweg 21,
Tel. 39-2 48 01, <http://www.uni-mainz.de/Organisationen/AStA/StuPa>

Das Studierenden-Parlament (StuPa) ist das beschlußfassende Organ der Studierendenschaft. Es wird jährlich von allen Studierenden in einem gemischten Wahlverfahren gewählt: 14 Mitglieder nach Wahlkreislisten in sieben Wahlkreisen, 21 nach wahlkreisübergreifenden Listen. Zu den Aufgaben des Studierenden-Parlaments gehören die Beschlußfassung über Haushalt und Satzung so-

wie alle die Studierendenschaft betreffenden Fragen. Seine wichtigste Aufgabe ist die Wahl, Kontrolle und Abwahl des Allgemeinen Studierenden-Ausschusses. StuPa-Sitzungen sind grundsätzlich öffentlich und werden vorher durch Aushang im AStA, im ZefaR-Rundbrief und im Internet angekündigt.

- Präsident: Christoph KAUPAT
Tel. (06131) 46 75 96
Vizepräsidentin: Astrid PAPENDICK
2. Vizepräsident: Michael HIRSCHMANN

Studentischer Sportausschuß

- Geschäftszimmer im FB 26, Anbau Spielhalle, Tel. 22 00 42, 39-2 29 24, Fax 22 54 86

Der Studentische Sportausschuß ist die Vertretung der sporttreibenden Studierendenschaft.

Beratung in allen Fragen des Allgemeinen Hochschulsports, Organisation des Wettkampfsports und Breitensportaktionen sind seine wichtigsten

Aufgaben. Der Vorstand des Studentischen Sportausschusses wird zu Beginn jeden Wintersemesters von der Obleuteversammlung gewählt.

- Vorsitzender: Florian KÄRGER
- Finanzen: Andreas LÜBBERS
- Wettkampfsport: Lars WITTIG
- Breitensport: Markus SANDHOFF

Fachschafträte

Der Fachschaftrat ist das Interessenvertretungsorgan der Studierenden eines Faches. Er wird von der

Fachschafsvollversammlung direkt gewählt, ihre Beschlüsse sind für ihn bindend.

Zentraler Fachschaften-Rat

Der Zentrale Fachschaften-Rat (ZeFaR) ist das Koordinationsorgan der Fachschaften auf der Ebene der Universität. Jeder Fachschaftrat entsendet eine Vertreterin/einen Vertreter in den Zentralen Fachschaften-Rat. Vorsitzende/Vorsitzender ist die

Fachschaftenreferentin/der Fachschaftenreferent des Allgemeinen Studierenden-Ausschusses.

Die Adressen der einzelnen Fachschaften werden in den jeweiligen Fachbereichsinformationen für Studierende genannt.

Allgemeiner Studierenden-Ausschuß des Fachbereichs 23 (Germersheim)

- Hauptgebäude, Zi. 140 (neu), Tel. (07274) 508 35 140, Tel./Fax 82 22, [asta@nfask2.fask.uni-mainz.de]

Sprechzeiten s. Aushang, in der vorlesungsfreien Zeit Mo-Fr 11-12

Schreibwerkstatt

Sie wollen Ihre Examensarbeit effektiver angehen? Sie möchten wissenschaftliche Erkenntnisse verständlich und spannend formulieren? Sie möchten Ihre Hausarbeit schneller und besser schreiben?

Die Schreibwerkstatt bietet Workshops (1 bis 2 Tage), in denen Sie Ihre Kenntnisse in praktischen Übungen erweitern und vertiefen können.

Wochenend-Kurse nach Absprache:

- Die richtigen Lese- und Schreibtechniken für die Hausarbeit
- Schreibgruppe für Examenskandidaten
- Wissenschaft verständlich schreiben (Sachbuch, Journalismus, PR)

Weitere Informationen:

Dr. Signe Seiler

Eichenweg 10 · 55262 Heidesheim · fon: 0 61 32 – 65 75 80 · fax: 0 61 32 – 65 75 81 · e-mail: signesei@aol.com

Studentenwerke

Die Studentenwerke sind Anstalten des öffentlichen Rechts und haben die Aufgabe, die Studierenden sozial zu betreuen sowie wirtschaftlich und kulturell zu fördern. Zur Erfüllung ihrer Aufgaben erheben die Studentenwerke Sozialbeiträge von den Studierenden. Daneben erhalten sie Landeszuschüsse nach Maßgabe des Landeshaushaltes. Organe der Studentenwerke sind die Geschäftsführer und die Verwaltungsräte. Die Geschäftsführer vertreten die Studentenwerke nach außen und besorgen die laufenden Geschäfte. Die Verwaltungsräte beraten und entscheiden in Angelegenheiten von grundsätzlicher Bedeutung.

Zu den Aufgaben des Studentenwerks gehören insbesondere:

- die Bewirtschaftung von Mensen und Cafeterien,
- die Einrichtung von studentischem Wohnraum sowie die Mitwirkung bei derartigen Maßnahmen,
- die Bewirtschaftung von studentischem Wohnraum sowie die Vermittlung,
- die Vergabe von Darlehen und Beihilfen nach Maßgabe des Wirtschaftsplanes.

Studentenwerk Mainz

Das Studentenwerk Mainz ist zuständig für die Hochschulregion Mainz-Bingen (Johannes Gutenberg-Universität Mainz, Staatl. Studienkolleg, Fachhochschule Mainz und Fachhochschule Bingen).

- Studierendenhaus, Staudingerweg 21, 55128 Mainz
Tel. 39-2 49 10 (Zentrale), Fax 39-2 49 07
[Stwmz@mail.uni-mainz.de]
<http://www.studentenwerk-mainz.de>
- Geschäftsführer: Helmut KLEMM
Tel. 39-2 49 10
- Stellvertretender Geschäftsführer:
Egon UMSUNST, Tel. 39-2 49 20
- Verwaltungsrat: Univ.-Prof. Dr.
S. TRAUTMANN, FB 03, Tel. 39-2 37 60
Die aktuelle Zusammensetzung des aus neun Mitgliedern (vier Studierende, drei Lehrkräfte,

Kanzler der J.G.-Universität, ein Vertreter des öffentlichen Lebens) bestehenden Verwaltungsrates kann bei der Geschäftsführung erfragt werden.

Das Studentenwerk gibt monatlich das Info »Mensa InForm« heraus mit den aktuellen Speiseplänen und einmal jährlich einen aktuellen Wegweiser für Erstsemester »Studieren in Mainz und Bingen«. »Mensa InForm« liegt regelmäßig in der Mensa aus, den Wegweiser erhalten Sie im Studentenwerk bei Frau Schreiber, Studierendenhaus, Eingang A.

Studentenwerk Vorderpfalz

- Im Fort 7, 76829 Landau,
Tel. (06341) 91 79-0, Fax (06341) 8 40 69
- Verwaltungsrat Vorsitzender:
Prof. Dr. Eckhard FRIEDRICH,
Universität Koblenz-Landau
- Geschäftsführer: Dieter REDDIG
Stellvertretende Geschäftsführerin:
Ursula WOLL
- Wirtschaftsleitung: Rainer DOLL
- Küchenleiter: Wilfried WERLING
- Mensa-Öffnungszeiten: Mo-Fr 11.30-13.30,
vorlesungsfreie Zeit: Mo-Fr 12-13.30
Essenmarkenverkauf: Mo-Fr 9-13.30
- Abendmensa-Öffnungszeiten:
Mo-Do 17.30-18.30,
Essenmarkenverkauf: Mo-Do 13.30-18.30
- Cafeteria-Öffnungszeiten: Mo-Do 9-18.30,
Fr 9-16; vorlesungsfreie Zeit: Mo-Fr 9-15
- Verwaltung der Wohnheime:
Landau, Tel. (06341) 91 79-25/29
- Hausmeister vor Ort:
Stefan GADINGER, Tel. (07274) 35 90
- Psychosoziale Beratungsstelle:
Dipl.-Psych. Peter BAADER, Tel. (07274) 89 20
Terminabsprachen nach Vereinbarung

Studierendenstatistik

Fächer-Statistik (Stand: 6. Juni 2001)

A-Fach: 1. Studiengang (Hauptfach Diplom/Magister Artium/Promotion; 1. Fach Lehramt)

B-Fach: 1. Studiengang (Nebenfach Magister/Promotion, 2. Fach Lehramt)

C-Fach: 1. Studiengang (2. Nebenfach Magister/Promotion, weiteres Fach Lehramt)

FB	Fach	A-Fach		B-Fach	C-Fach
		1. Sem.	Gesamt	Gesamt	Gesamt
01	Katholische Theologie	7	166	20	31
01	Katholische Theologie (Lehramt)	1	44	101	0
02	Evangelische Theologie	5	150	7	15
	Evangelische Theologie (Lehramt)	1	24	56	0
03	Betriebswirtschaftslehre	91	1300	329	328
	Rechtswissenschaft	82	2536	332	474
	Volkswirtschaftslehre	194	1120	126	137
	Wirtschaftspädagogik	24	372	1	2
04	Medizin	214	2870	2	2
	Zahnmedizin	51	697	0	0
11	Pädagogik	90	1176	353	415
	Lernbehindertenpädagogik	0	1	0	0
	Philosophie	36	351	409	398
	Philosophie (Lehramt)	2	57	66	5
12	Afrikanische Philologie	1	30	55	30
	Ethnologie	19	269	287	241
	Journalistik	0	52	0	0
	Politikwissenschaft	91	1128	565	427
	Psychologie	0	550	103	104
	Publizistik	47	674	209	151
	Sozialkunde	0	0	2	0
	Sozialkunde (Lehramt)	5	74	163	6
	Soziologie	81	558	582	479
13	Allgemeine und Vergleichende Literaturwissenschaft	16	253	264	226
	Deutsche Philologie	52	895	554	299
	Deutsch (Lehramt)	32	443	272	2
	Filmwissenschaft	0	306	101	104
	Kulturanthropologie/Volkskunde	4	64	189	206
	Theaterwissenschaft	10	189	93	66
14	Allgemeine Sprachwissenschaft	13	42	64	61
	Amerikanistik	27	356	337	190
	Anglistik	32	310	439	216
	Englisch (Lehramt)	26	277	286	1
	Englische Sprachwissenschaft	8	30	52	41

FB	Fach	A-Fach		B-Fach	C-Fach
		1. Sem.	Gesamt	Gesamt	Gesamt
	Iranistik	0	3	3	0
	Vergleichende Sprachwissenschaft	5	67	52	59
15	Ägyptologie	7	62	39	32
	Christliche Archäologie und Byzantinische Kunstgeschichte	1	16	47	48
	Indologie	4	29	20	27
	Klassische Archäologie	9	64	136	93
	Klassische Philologie	3	25	37	28
	Klassische Philologie (Lehramt)	3	42	45	2
	Kunstgeschichte	37	373	280	231
	Orientalistik	2	66	102	85
	Romanische Philologie	31	387	504	387
	Romanische Philologie (Lehramt)	19	202	227	4
	Slavische Philologie	3	93	91	75
	Slavische Philologie (Lehramt)	1	8	10	1
16	Alte Geschichte	2	34	137	97
	Buchwissenschaft	24	298	197	190
	Byzantinistik	1	6	14	15
	Geschichte	0	4	3	1
	Geschichte (Lehramt)	9	117	192	4
	Geschichtliche Hilfswissenschaften	0	1	5	5
	Mittlere und Neuere Geschichte	18	355	315	237
	Musikwissenschaft	9	185	76	50
	Osteuropäische Geschichte	4	30	38	27
	Vor- und Frühgeschichte	3	66	43	48
17	Geschichte der Mathematik und der Naturwissenschaften	0	1	1	2
	Informatik	0	0	7	11
	Informatik (Lehramt)	5	11	0	0
	Mathematik	47	433	8	16
	Mathematik (Lehramt)	9	179	112	1
18	Meteorologie	6	75	0	0
	Physik	15	510	3	6
	Physik (Lehramt)	1	40	84	2
19	Chemie	31	556	1	0
	Chemie (Lehramt)	0	74	72	1
	Pharmazie	42	529	0	1
21	Anthropologie	13	77	63	53
	Biologie	105	1181	2	6
	Biologie (Lehramt)	13	128	70	2
22	Geographie	27	525	103	108
	Geographie (Lehramt)	8	100	170	0
	Geologie/Paläontologie	10	221	0	3
	Mineralogie	4	55	0	1

FB	Fach	A-Fach		B-Fach	C-Fach
		1. Sem.	Gesamt	Gesamt	Gesamt
23	Allgemeine Sprachwissenschaft	1	8	8	15
	Amerikanistik	1	5	1	0
	Anglistik	1	623	687	133
	Arabisch	0	17	23	14
	Chinesisch	0	16	42	13
	Deutsch als Fremdsprache	47	862	1	0
	Französisch	1	238	354	103
	Germanistik	2	14	4	0
	Italienisch	4	122	263	136
	Neugriechisch	0	24	13	9
	Niederländisch	0	4	69	40
	Polnisch	0	17	32	8
	Portugiesisch	1	38	55	26
	Russisch	3	54	93	35
	Spanisch	0	114	415	162
24	Bildende Kunst	13	118	8	0
	Freie Bildende Kunst	4	116	1	1
25	Bachelor of Musical Arts	0	4	0	0
	Gesang (Lied/Oratorium)	6	8	0	0
	Kirchenmusik (kath.)	0	13	0	0
	Konzertexamen	1	34	0	0
	Liedbegleitung/Korrepetition	1	4	0	0
	Musik	12	139	0	0
	Musik (Lehramt)	5	101	6	0
Orchestermusik	7	52	0	0	
26	Sport	0	378	0	0
	Sport (Lehramt)	0	138	80	0
	Sportwissenschaft	24	172	49	43
	Deutsch für ausländische Studienbewerber	115	220	0	0
	Studienkolleg	53	109	0	0
Gesamtzahl aller Studierenden			28.354		

Ausländische Studierende (Stand: 6. Juni 2001)

Hinweis: Aus Datenschutzgründen können Studierenden-Zahlen unter fünf Personen eines Staates nicht genau aufgeführt werden. In diesen Fällen steht die Angabe »< 5«.

Staatsangehörigkeit	Univer- sität	Studien- kolleg	Staatsangehörigkeit	Univer- sität	Studien- kolleg
Ägypten	41		Gabun	< 5	
Äthiopien	< 5		Georgien	37	< 5
Afghanistan	10		Ghana	9	
Albanien	7		Griechenland	183	
Algerien	22		Großbritannien	36	
Angola	< 5		Guatemala		< 5
Arabische Republik	< 5		Guinea	< 5	
Argentinien	9		Honduras	< 5	
Armenien	5	< 5	Indien	22	
Aserbaidshan	< 5		Indonesien	13	5
Australien	< 5		Irak	5	< 5
Bangladesch	< 5		Iran	159	< 5
Belgien	6		Irland	9	
Belize	< 5		Island	6	
Benin	< 5	< 5	Israel	17	
Bolivien	5		Italien	188	
Bosnien-Herzegowina	19	< 5	Jamaika	< 5	
Botswana	< 5		Japan	38	
Brasilien	53	< 5	Jordanien	30	< 5
Bulgarien	82	< 5	Kambodscha	< 5	
Burkina Faso	< 5		Kamerun	49	
Chile	12		Kanada	13	
China, Volksrepublik (einschl. Hongkong u. Tibet)	197	20	Kasachstan	7	
Costa Rica	< 5		Kenia	< 5	< 5
Côte d'Ivoire (Elfenbeinküste)	< 5		Kirgisien	7	
Dänemark	7		Kolumbien	44	< 5
Ecuador	5		Kongo (Demokratische Republik)	17	
El Salvador	< 5		Kongo (Volksrepublik)	< 5	
Eritrea	< 5		Korea (Demokratische Volksrepublik)	< 5	
Estland	9	< 5	Korea (Republik)	132	
Finnland	24		Kroatien	89	< 5
Frankreich	190		Kuba	< 5	

Staatsangehörigkeit	Univer- sität	Studien- kolleg	Staatsangehörigkeit	Univer- sität	Studien- kolleg
Laos (Demokratische Volksrepublik)	< 5		Senegal	18	
Lesotho	< 5		Serbien u. Montenegro	49	< 5
Lettland	22	< 5	Simbabwe	< 5	
Libanon	< 5		Slowakische Republik	< 5	< 5
Libyen	< 5		Slowenien	6	
Litauen	27	< 5	Spanien	184	< 5
Luxemburg	6		Sri Lanka	< 5	
Madagaskar	< 5		Sudan	17	
Mali	6		Südafrika	< 5	
Malta	< 5		Syrien	16	
Marokko	245	33	Tadschikistan	< 5	
Mazedonien	< 5	< 5	Taiwan	34	< 5
Mexiko	8	< 5	Tansania	< 5	
Moldawien	8		Thailand	< 5	< 5
Monaco	< 5		Togo	7	
Mongolei	8	< 5	Tschechische Republik	24	
Nepal		< 5	Türkei	375	
Niederlande	29		Tunesien	21	
Nigeria	25		Turkmenien	< 5	
Norwegen	5		Uganda	< 5	
Österreich	71	< 5	Ukraine	73	
Oman		< 5	Ungarn	39	< 5
Pakistan	< 5	< 5	Uruguay	< 5	
Palästinensische Auto- nomiegebiete	< 5		USA	77	
Paraguay	< 5		Usbekistan	5	
Peru	22	< 5	Vatikanstadt	< 5	
Philipinen	< 5		Venezuela	9	
Polen	287	< 5	Vietnam	9	
Portugal	46		Weißrußland	31	
Ruanda	< 5		Zypern	10	
Rumänien	21	< 5	Staatenlos	10	
Russische Föderation	130	< 5	Ungeklärt	17	
Saudi-Arabien	< 5		SUMME	3.920	109
Schweden	9				
Schweiz	13				

Studiengänge und -abschlüsse

Wechsel, Erweiterung und Einschränkung des Studienganges bedürfen einer Änderung der Einschreibung. Das gleiche gilt für die Änderung des Studienabschlusses. Die Antragstellung für freie Studiengänge erfolgt innerhalb der Rückmeldefrist unter Vorlage des Studienbuches. Für die Antragsstellung bezüglich zulassungsbeschränkter Studiengänge gelten die regulären Bewerbungsfristen (s. Zeittafel S. 14).

Die Universität Mainz bietet eine Vielzahl von Studiengängen mit unterschiedlichen Abschlüssen an. Zu unterscheiden sind: Bachelor, Diplom, Magister Artium, Staatsexamen, Master und Promotion.

- Der Bachelor-Studiengang verleiht bereits nach sechs Semestern einen berufsqualifizierenden Abschluß. Seine besonderen Merkmale sind ein straff organisierter Studienaufbau sowie fächerübergreifende und praxisorientierte Studieninhalte. Abschluß: Bachelor.
- Diplom-Studiengänge bestehen aus einem Studienfach und vermitteln tiefgehende Kenntnisse in diesem Bereich. Die Wahl bestimmter Schwerpunktfächer ist möglich. Abschluß: Diplom
- Magister-Studiengänge bestehen aus einem Hauptfach und zwei Nebenfächern oder aus zwei Hauptfächern. Durch die Kombination mehrerer Fächer werden breitere Kenntnisse zu verschiedenen Bereichen vermittelt. Abschluß: Magistra/Magister Artium
- Für den Studiengang »Lehramt an Gymnasien« ist das Studium in zwei Fächern und den Erziehungswissenschaften erforderlich. Für das »Lehramt an berufsbildenden Schulen« kann eine Erweiterungsprüfung in den Fächern

Deutsch, Wirtschaftsenglisch, Französisch, Spanisch und Wirtschaftsinformatik abgelegt werden. Abschluß: Erste Staatsprüfung für das Lehramt an Gymnasien

- Staatsexamens-Studiengänge bestehen aus einem Studienfach und vermitteln vertiefte Kenntnisse in diesem Bereich. Abschluß: Staatsexamen
- Master-Studiengänge sind weiterführende, forschungsorientierte Studiengänge, die einen ersten, qualifizierten Hochschulabschluß (Abschlußnote in der Regel mindestens befriedigend) z.B. Bachelor, voraussetzen. Der qualifizierte Abschluß des Master-Studiengangs ermöglicht die Promotion. Master-Studiengänge, die als Weiterbildungsstudiengänge konzipiert sind, setzen darüber hinaus in der Regel auch Berufserfahrungen voraus.
- Eine Promotion stellt in der Regel eine Zusatzqualifikation dar, die einen anderen Hochschulabschluß voraussetzt. Abschluß: Doktor

Welche Fächer möglich sind und welche Abschlüsse im gewünschten Fach an der Universität Mainz erworben werden können, entnehmen Sie bitte der nachfolgenden Aufstellung.

Geplant sind darüber hinaus der Diplom-Studiengang Mediendramaturgie und der Bachelor-Studiengang Informatik. Bei Redaktionsschluss stand noch nicht fest, ob diese Studiengänge bereits zum Sommersemester 2001 angeboten werden können. Für weitere Informationen wenden Sie sich bitte an die zuständigen Studienfachberatungen der Film- oder Theaterwissenschaft (FB 13) bzw. der Informatik (FB 17).

Studienfächer	FB	Abschlüsse							Sonstige	zulassungsbeschränkt (numerus clausus)
		Bachelor	Magister Artium	Diplom	Staatsexamen	1. Staatsprüfung für Lehramt Gymnas.	Master			
Ägyptologie	15		X							
Afrikanische Philologie	12		X							
Allgemeine Sprachwissenschaft	14		X ¹							
Allgemeine und Vergleichende Literaturwissenschaft	13		X							
Alte Geschichte	16		X ²							

Studienfächer	FB	Abschlüsse							zulassungsbeschränkt (numerus clausus)
		Bachelor	Magister Artium	Diplom	Staatsexamen	1. Staatsprüfung für Lehramt Gymnas.	Master	Sonstige	
Amerikanistik	14		X ³						
Anglistik	14		X ³						
Anthropologie	21		X ⁴						
Archäologie	15	siehe Klassische Archäologie							
Betriebswirtschaftslehre	3		X ²³	X ¹⁵			X ³³		X ¹⁸
Bildende Kunst ⁵	24					X			
Biologie	21			X ¹⁵		X			X
Buchwissenschaft	16		X						
Byzantinistik	16		X ²						
Chemie	19			X		X	X ³⁴		
Christliche Archäologie und Byzantinische Kunstgeschichte	15		X ¹⁹						
Deutsch	13					X			
Deutsche Philologie (Germanistik)	13		X						
Dolmetscher/-in ¹³	23	siehe Übersicht FB 23							
Englisch	14					X			
Englische Sprachwissenschaft	14		X ^{1,3}						
Ethnologie	12		X						
Evangelische Theologie	2			X				X ²⁶	
Filmwissenschaft	13		X						X
Französisch	15					X			
Freie Bildende Kunst ⁵	24			X					
Geographie	22		X	X ⁶		X			
Geologie/Paläontologie	22			X ⁶					
Gesang/Lied/Oratorium ⁵	25							X ²⁷	
Geschichte	16					X			
Geschichte der Mathematik und der Naturwissenschaften	17							X ¹⁶	
Geschichtliche Hilfswissenschaften	16							X ³⁰	
Griechisch	15					X			
Griechische Philologie	15		X						
Indologie	15		X						
Informatik	17	X	X ²³			X ¹¹			
Islamische Philologie ⁷	15		X						
Islamkunde ¹⁴	15		X						
Italienisch	15					X			
Journalistik ¹⁷	12							X ^{27,32}	

Studienfächer	FB	Abschlüsse							zulassungsbeschränkt (numerus clausus)
		Bachelor	Magister Artium	Diplom	Staatsexamen	1. Staatsprüfung für Lehramt Gymnas.	Master	Sonstige	
Katholische Theologie	1			X				X ²⁸	
Kirchenmusik ⁵	25			X				X ²⁷	
Klassische Archäologie	15		X						
Konzertexamen	25							X ²⁷	
Kulturanthropologie/ Volkskunde	13		X						
Kunst	24	siehe Freie Bildende Kunst oder Bildende Kunst							
Kunstgeschichte	15		X						
Latein	15					X			
Lateinische Philologie	15		X						
Liedbegleitung/Korrepetition	25							X ²⁹	
Mathematik	17			X		X			
Mediendramaturgie ²⁴	13			X					X
Medizin ¹⁵	4				X				X
Meteorologie	18			X					
Mineralogie	22			X					
Mittlere und Neuere Geschichte	16		X ²						
Musik ⁵	25	X ²⁵				X			
Musiklehrer/-in ⁵	25			X					
Musikwissenschaft	16		X						
Orchestermusik ⁵	25			X					
Osteuropäische Geschichte	16		X ²						
Pädagogik	11		X	X					X ¹⁸
Pharmazie ¹⁵	19				X				X
Philosophie	11		X			X			
Physik	18			X		X			
Politikwissenschaft	12		X						
Polnisch ¹¹	15					X			
Portugiesisch ¹¹	15					X			
Psychologie	12		X ⁹	X ^{15,32}					X
Publizistik	12		X						X
Religionslehre (evangelisch)	2					X			
Religionslehre (katholisch)	1					X			
Rechtswissenschaft	3		X ⁸		X ¹⁵				X ³¹
Romanische Philologie	15		X ²¹						
Russisch	15					X			
Semitistik	15		X						
Slavische Philologie ¹⁰	15		X						

Studienfächer	FB	Abschlüsse							zulassungsbeschränkt (numerus clausus)
		Bachelor	Magister Artium	Diplom	Staatsexamen	1. Staatsprüfung für Lehramt Gymnas.	Master	Sonstige	
Sozialkunde	12					X			
Soziologie	12		X	X					
Spanisch	15					X			
Sport ⁵ /Sportwissenschaft	26		X ²²	X ³²		X ³²			
Theaterwissenschaft	13		X						X
Turkologie	15		X						
Übersetzer/-in ¹³	23	siehe Übersicht FB 23							
Vergleichende Sprachwissenschaft	14		X ¹						
Volkswirtschaftslehre	3		X ²³	X					
Vor- u. Frühgeschichte	16		X ²⁰						
Wirtschaftspädagogik	3			X					X
Zahnmedizin ¹⁵	4				X				X

- 1 Im Magister-Studiengang mit zwei Hauptfächern sind die Fächer Englische Sprachwissenschaft, Allgemeine Sprachwissenschaft, Vergleichende Sprachwissenschaft nicht miteinander kombinierbar.
- 2 Im Magister-Studiengang mit einem Hauptfach und zwei Nebenfächern können von den Fächern Alte Geschichte, Mittlere und Neuere Geschichte, Osteuropäische Geschichte höchstens zwei gewählt werden. Im Magister-Studiengang mit zwei Hauptfächern kann von den Fächern Alte Geschichte, Mittlere und Neuere Geschichte, Osteuropäische Geschichte und Byzantinistik nur eines gewählt werden.
- 3 Im Magister-Studiengang mit einem Hauptfach und zwei Nebenfächern können von den Fächern Anglistik, Amerikanistik, Englische Sprachwissenschaft höchstens zwei gewählt werden. Im Magister-Studiengang mit zwei Hauptfächern kann von diesen Fächern nur eines gewählt werden.
- 4 Als Hauptfach ist Anthropologie nur in Verbindung mit einem weiteren Hauptfach (im Magisterstudiengang mit zwei Hauptfächern) bzw. mit einem Nebenfach (im Magister-Studiengang mit einem Hauptfach und zwei Nebenfächern) aus dem Bereich der Fachbereiche 11-16 und 23 sowie bei entsprechendem Magisterarbeitsthema zugelassen.
- 5 Fachbereiche mit Aufnahmeprüfung:
Kunst: Anmeldung bis 01.05./01.12. eines Jahres: Universität Mainz, Akademie für Bildende Künste, Am Taubertsberg 6, 55122 Mainz
Musik: Anmeldung bis 01.05./01.12. eines Jahres: Universität Mainz, Fachbereich Musik, Binger Straße 26, 55122 Mainz
Sport: Anmeldung bis 01.06./15.07. eines Jahres: Universität Mainz, Fachbereich Sport, 55099 Mainz
Für Kunst, Musik und Sport müssen zwei Bewerbungen abgegeben werden: der Antrag auf Zulassung beim Studierendensekretariat bzw. Auslandsamt und ein Antrag für die Aufnahmeprüfung beim Fachbereich.
- 6 Der Studienbeginn zum Wintersemester wird empfohlen.
- 7 Islamische Philologie kann nur als Haupt- oder Nebenfach im Magister-Studiengang mit einem Hauptfach und zwei Nebenfächern gewählt werden. Ist Islamische Philologie Hauptfach, so muss Islamkunde als Nebenfach gewählt werden.
- 8 a) »Magister Legum (LL.M.)«: einjähriger Aufbaustudiengang für Studierende, die bereits im Ausland ein juristisches Hochschulstudium abgeschlossen haben (z. B. LL.B., J.D., Maîtrise etc.); nur mit Hauptfach Rechtswissenschaft möglich.

- b) »Magister des deutschen und ausländischen Rechts (Mag. iur.)«: Magister-Studiengang nur mit Hauptfach Rechtswissenschaft; Inlandsstudium im 1., 2. und 4. Studienjahr, Auslandsstudium im 3. Studienjahr an einer Partneruniversität des Mainzer Fachbereichs.
- c) »Magister Artium (M. A.)«: bei diesem Abschluß kann Recht als zulassungsfreies Nebenfach gewählt werden.
- 9 Nur als Nebenfach möglich.
 - 10 Slavische Philologie besteht aus vier Teilgebieten: Russistik, Polonistik, Serbistik/Kroatistik und Bohemistik. Im Magister-Studiengang mit einem Haupt- und zwei Nebenfächern können höchstens zwei Teilgebiete gewählt werden. Im Magister-Studiengang mit zwei Hauptfächern ist die Wahl von zwei Teilgebieten möglich. Allerdings muss dabei eines mit sprachwissenschaftlicher Ausrichtung, das andere mit literaturwissenschaftlicher Ausrichtung studiert werden. Zur Zeit ist nur die Kombination Polonistik (Literaturwissenschaft) und Russistik (Sprachwissenschaft) möglich. Für Studienanfänger ohne ausreichende Russischkenntnisse findet bereits vor Beginn des Wintersemesters ein obligatorischer Russischintensivkurs statt. Auch für das Polnische wird für Anfänger ein Intensivkurs angeboten. Informationen: Institut für Slavistik, Jakob-Welder-Weg 18, 55099 Mainz.
 - 11 In den Fächern Informatik, Polnisch und Portugiesisch ist nur eine Erweiterungsprüfung möglich. Im Fach der Erweiterungsprüfung ist in Rheinland-Pfalz keine Ausbildung im Referendariat möglich.
 - 13 Bewerber für die Studiengänge Dolmetscher und Übersetzer bewerben sich direkt beim Fachbereich für Angewandte Sprach- und Kulturwissenschaft, An der Hochschule 2, D-76711 Germersheim, Tel. (07274) 50 80
 - 14 Islamkunde als Haupt- oder Nebenfach erfordert Islamische Philologie als weiteres Fach.
 - 15 Deutsche, EU-Ausländer und Ausländer mit deutschem Abitur (Bildungsinländer) bewerben sich bei der Zentralen Vergabestelle für Studienplätze (ZVS), D-44128 Dortmund, andere Ausländer direkt bei der Universität.
 - 16 Nur als Nebenfach beim Abschluß Promotion in einem naturwissenschaftlichen Fach möglich. Voraussetzung ist ein Diplom oder Staatsexamen.
 - 17 Journalistik ist ein Aufbaustudiengang, der ein abgeschlossenes Hochschulstudium und das Bestehen einer Eignungsprüfung voraussetzt.
 - 18 Gilt nur im Diplom-Studiengang.
 - 19 Im Magister-Studiengang mit zwei Hauptfächern können die Fächer Vor- und Frühgeschichte sowie Christliche Archäologie und Byzantinische Kunstgeschichte nicht miteinander kombiniert werden.
 - 20 Im Magister-Studiengang mit zwei Hauptfächern kann das Fach Vor- und Frühgeschichte nicht mit dem Fach Christliche Archäologie und Byzantinische Kunstgeschichte kombiniert werden.
 - 21 Romanische Philologie besteht aus vier Teilgebieten: Französisch, Spanisch, Italienisch und Portugiesisch. Im Magister-Studiengang mit einem Haupt- und zwei Nebenfächern dürfen nur zwei Teilgebiete der Romanischen Philologie gewählt werden. Im Magister-Studiengang mit zwei Hauptfächern können zwei Gebiete der Romanistik gewählt werden.
 - 22 Im Magister-Studiengang mit zwei Hauptfächern muss das weitere Hauptfach aus den Fachbereichen 11-16 stammen. Ist Sportwissenschaft Hauptfach im Magister-Studiengang mit einem Haupt- und zwei Nebenfächern, so muss eines der Nebenfächer aus den Fachbereichen 11-16 stammen.
 - 23 Im Magister-Studiengang als 2. Hauptfach oder als Nebenfach möglich. Betriebswirtschaft, Volkswirtschaft sind nur dann als zweites Hauptfach möglich, wenn das erste Hauptfach aus dem Fächerangebot der Fachbereiche 11-16 stammt.
 - 24 Studienbeginn alle zwei Jahre zum Sommersemester möglich.
 - 25 Der Bachelor-Studiengang Musik ist entweder im Pflichtfach »Musikalische Früherziehung« oder im Pflichtfach »Jazz/Populärmusik« möglich, Abschluß: Bachelor of Musical Arts.
 - 26 Kirchliches Examen
 - 27 Aufbaustudiengang
 - 28 Lizentiat. Voraussetzung: abgeschlossenes Diplomstudium oder Erstes Staatsexamen für das Lehramt an Gymnasien.
 - 29 Ergänzungstudiengang
 - 30 Nur Promotion.
 - 31 Gilt nur im Staatsexamens-Studiengang.
 - 32 Studienbeginn nur zum Wintersemester.
 - 33 MBA Master of Business Administration. Weiterbildungsstudiengang. Voraussetzung: Abgeschlossenes Hochschulstudium und mindestens drei Jahre einschlägige Berufserfahrung.
 - 34 Master Chemistry of Materials. Voraussetzung: qualifizierter erster Hochschulabschluß.

Studienkolleg an der Universität Mainz

Saarstr. 52, 55122 Mainz,
Tel. 37 47 00, Fax 3 74 78 88

Sprechzeiten des Sekretariats: Mo-Fr 11-13
Sprechzeiten des Leiters, Prof. Dr. Harald EBERT:
Mi ab 13.30 u. n. V.

Ausländische Studienbewerber, deren Bildungsnachweise nicht als Voraussetzung zur Aufnahme eines Fachstudiums gelten, müssen vor Studienbeginn eine Feststellungsprüfung ablegen. Diese Feststellungsprüfung wird für die Johannes Gutenberg-Universität und andere wissenschaftliche Hochschulen des Landes Rheinland-Pfalz am Studienkolleg an der Johannes Gutenberg-Universität in Mainz zweimal im Jahr durchgeführt (Mai und November, Änderungen vorbehalten).

Studienbewerber können (soweit ausreichend Plätze vorhanden) zur Vorbereitung auf diese Feststellungsprüfung die Kurse des Staatlichen Studienkollegs (nach bestandener Aufnahmeprüfung) besuchen, die jeweils Anfang Januar oder im Juli/August beginnen und in der Regel zwei Halbjahre umfassen. Voraussetzung für die Teilnahme an der Aufnahmeprüfung ist eine bedingte Zulassung

der Johannes Gutenberg-Universität. Gegebenfalls ist der Besuch eines Vorkurses möglich. Wer die Kurse nicht besuchen will, kann sich direkt zur Feststellungsprüfung anmelden.

Anträge auf Zulassung zur Prüfung bzw. zum Eintritt in das Studienkolleg müssen an die Universität gerichtet werden, bis zum 15. Januar für den Kursbeginn nach den Sommerferien und bis zum 15. Juli für den Kursbeginn nach den Weihnachtsferien.

Die Kurstypen entsprechend Studienfach - wie in der Zulassung der Universität festgelegt - sind:

T: technische, mathematische und naturwissenschaftliche (außer Biologie) Studiengänge
M: medizinische und biologische Studiengänge
W: wirtschaftswissenschaftliche Studiengänge
S: sprachliche, gesellschaftliche Studiengänge
G: geisteswissenschaftliche, künstlerische und juristische Studiengänge.

Informationen zu den Kurstypen sind im Sekretariat des Studienkollegs erhältlich.

Die Semester am Studienkolleg sind ein Propädeutikum und werden auf das Fachstudium nicht angerechnet.

Das Kompetenzzentrum in Forschung und Lehre für Banking & Finance



Hochschule
für Bankwirtschaft / HfB

Karriere mit Zukunft

Getting on the job in zwei Semestern

Master of Arts (Banking & Finance)

- staatlich anerkannt und FIBAA akkreditiert -

mit den Schwerpunkten Investment Banking oder Bankmanagement.
Parallel zum Studium besteht die Möglichkeit zur Teilzeitbeschäftigung
in einem Unternehmen der Finanzwirtschaft.

Beginn: Sommersemester 2002 (März 2002) · Bewerbungsfrist: 31.10.2001

Hochschule für Bankwirtschaft

Sonnemannstraße 9-11 · 60314 Frankfurt am Main
Tel. 069/154008-735 · eMail: info@hfb.de · www.hfb.de

Bewerbung

Zur Aufnahme des Studiums an der Universität Mainz ist eine Antragstellung innerhalb der Bewerbungsfrist erforderlich. Bewerbungsschluß für alle Studiengänge bei der ZVS und der Universität Mainz ist der

- 15.07. für das Wintersemester und
- 15.01. für das Sommersemester.

Bei zulassungsfreien Studienfächern besteht die Möglichkeit, bis zum Vorlesungsbeginn einen Antrag auf Verlängerung der Bewerbungsfrist zu stellen. Der schriftliche formlose Antrag ist unter Angabe einer Begründung und der gewünschten Studienfächer an das Studierendensekretariat zu richten (Johannes Gutenberg-Universität, Studierendensekretariat, 55099 Mainz). Nicht möglich ist eine Verlängerung der Bewerbungsfrist bei zulassungsbeschränkten Studienfächern und bei Fächern, deren Studium das Bestehen einer Eignungsprüfung vorsieht.

Wer Sport (Lehramt oder Diplom), Musik oder (Freie) Bildende Kunst studieren möchte, muß sich zusätzlich zur Bewerbung über das Studierendensekretariat auch beim Fachbereich für eine Eignungsprüfung anmelden. Termine und Adressen siehe Tabelle Studiengang und Studienabschlüsse. Die Anforderung der Bewerbungsvordrucke ist laut folgender Tabelle bei der Zentralstelle für die Vergabe von Studienpätzen (ZVS), dem Studierendensekretariat der Universität Mainz (ST), dem Akademischen Auslandsamt der Universität Mainz (AAA) oder dem Studierendensekretariat in Gemersheim (GERM) vorzunehmen. Für in der Tabelle nicht genannte, zulassungsfreie Fächer ist für Deutsche das ST, bei Ausländern das AAA zuständig.

Bei Bewerbung über das ST und AAA werden die Bewerbungsunterlagen gegen einen mit 3,- DM frankierten und adressierten DIN B5- Briefumschlag zugesandt. Sie müssen dann innerhalb der gesetzten Bewerbungsfrist vollständig (auch mit den angeforderten Zeugnissen) ausgefüllt und abgegeben oder zurückgesandt werden. Mit unvollständigen Angaben wird die Bewerbung nicht angenommen. Bei Bewerbungen über das AAA können die Bewerbungsunterlagen unter <http://www.uni-mainz.de/international> heruntergeladen werden.

Eine Sonderregelung gilt für Schülerinnen und Schüler, die ein vorgezogenes Abitur in Rheinland-Pfalz ablegen und sich direkt im Anschluß zum Sommersemester bewerben möchten. Sie können ihr Abiturzeugnis bis zum 4. Werktag im April nachreichen. Wer sich für die Studienfächer Musik oder (Freie) Bildende Kunst bewirbt, muß sich zusätzlich fristgemäß bis zum 1.12. beim Fachbereich Musik bzw. Bildende Kunst zur Eignungsprüfung anmelden. Die Sonderregelung gilt nicht für die Fächer Sport (Diplom und Lehramt), Dipolm-Übersetzer/-in, Diplom-Dolmetscher/-in. Außerdem wird empfohlen, das Studium der Geographie, Geologie/Paläontologie sowie Mineralogie möglichst zum Wintersemester aufzunehmen, um die vorgeschriebenen Geländeexkursionen sinnvoll in den Studienablauf zu integrieren. Generell ausgenommen von der Sonderregelung sind alle Fächer, für die eine Bewerbung bei der ZVS erforderlich ist. Nähere Informationen dazu erteilt das Studierendensekretariat.

zulassungsbeschränkte Studiengänge/-fächer	Bewerbung zum 1. Fachsemester			
	Deutsche	Bildungsinländer ¹	EU-Ausländer ²	Ausländer ³
Betriebswirtschaftslehre	ZVS	ZVS	ZVS	AAA
Biologie	ZVS	ZVS	ZVS	AAA
Biologie (Lehramt an Gymnasien)	ST	ST	ST	
Dolmetscher/Übersetzer	GERM	GERM	GERM	GERM
Filmwissenschaft	ST	ST	AAA	AAA
Medizin	ZVS	ZVS	ZVS	AAA
Pharmazie	ZVS	ZVS	ZVS	AAA
Pädagogik (Diplom)	ST	ST	AAA	AAA
Psychologie (nur WS)	ZVS	ZVS	ZVS	AAA

zulassungsbeschränkte Studiengänge/-fächer	Bewerbung zum 1. Fachsemester			
	Deutsche	Bildungsinländer ¹	EU-Ausländer ²	Ausländer ³
Psychologie (NF Magister)	ST	ST	AAA	AAA
Publizistik	ST	ST	AAA	AAA
Rechtswissenschaft	ZVS	ZVS	ZVS	AAA
Theaterwissenschaft	ST	ST	AAA	AAA
Wirtschaftspädagogik	ST	ST	AAA	AAA
Zahnmedizin	ZVS	ZVS	ZVS	AAA

- 1 Ausländer mit deutschem Abitur
 2 Ausländer mit Staatsangehörigkeit eines EU-Landes und ausländischen Zeugnissen
 3 Ausländer mit ausländischen Zeugnissen ohne EU-Staatsangehörigkeit

ZVS: Zentralstelle für die Vergabe von Studienplätzen (ZVS), Sonnenstr. 171, 44128 Dortmund. Die ZVS-Zulassungsanträge verteilen die ZVS, die Zentrale Studienberatung, das Studierendensekretariat und das Akademische Auslandsamt.

ST: Studierendensekretariat der Johannes Gutenberg-Universität, 55099 Mainz. Besucheranschrift: Forum 3, A-La: Tel. 39-2 21 40/2 23 10, Lb-Z: Tel. 39-2 54 10/2 54 40, Fax 39-2 54 02, [studsek@verwaltung.uni-mainz.de]

AAA: Johannes Gutenberg-Universität Mainz, Akademisches Auslandsamt, D-55099 Mainz. Besucheranschrift: Forum 1, EG, Tel. 39-2 25 25, [fsa@verwaltung.uni-mainz.de]

GERM: Studierendensekretariat Fachbereich Angewandte Sprach- und Kulturwissenschaft, An der Hochschule 2, 76726 Germersheim, Tel. (07274) 508 35 103, Fax 508 35 429

STUDIENPLATZTAUSCH

Wer für die Studiengänge Betriebswirtschaftslehre, Pharmazie, Psychologie, Zahnmedizin oder Medizin eingeschrieben ist und zu einer anderen Hochschule wechseln möchte, kann über einen Studienplatztausch eine Zulassung an der gewünschten Hochschule erhalten. Informationen erhalten Sie bei der Zentralen Studienberatung und beim Studierendensekretariat; der Tausch wird beim Studierendensekretariat durchgeführt. Sie können nur dann den Studienplatz tauschen, wenn Sie einen Tauschpartner der gewünschten Universität gefunden haben, der denselben Studiengang studiert und sich im selben Fachsemester wie Sie befindet. Maßgebend bei medizinischen Studiengängen ist die Übereinstimmung der vorklinischen oder der klinischen Semester.

DAUER DER ZULASSUNGSBESCHRÄNKUNG

Studienfach	Zulassungsbeschr
Betriebswirtschaftslehre (Diplom)	alle Fachsemester
Biologie (Diplom)	1. Fachsemester
Biologie (Lehramt an Gymnasien)	1. Fachsemester
Dolmetscher/Übersetzer	1. Fachsemester
Filmwissenschaft	1. Fachsemester
Medizin	alle Fachsemester
Pädagogik (Diplom)	1. Fachsemester
Pharmazie	alle Fachsemester
Psychologie (Diplom)	alle Fachsemester
Psychologie (NF Magister)	1. Fachsemester
Publizistik	1. Fachsemester
Rechtswissenschaft (Staatsexamen)	1. Fachsemester
Theaterwissenschaft	1. Fachsemester
Wirtschaftspädagogik	1. Fachsemester
Zahnmedizin	alle Fachsemester

Weiterbildende Qualifikationen für Studierende und Graduierte

I. Weiterführende Studiengänge (Zusatz-, Ergänzungs- Aufbau- und Weiterbildungsstudien)

An der Johannes Gutenberg-Universität Mainz werden verschiedene Aufbau-, Zusatz- und Ergänzungsstudiengänge angeboten, die sich an Studierende oder Hochschulabsolventen richten. Zusätzliche Informationen speziell zu den Weiterbildungsangeboten können dem Verzeichnis »Wissenschaftliche Weiterbildung« entnommen werden.

A) STUDIENBEGLEITENDE ZUSATZ-QUALIFIKATIONEN

CHORSÄNGERAUSBILDUNG

Ziel ist, Studierende neben ihrem regulärem Studium im Bereich des Chorsingens zu qualifizieren, um die Mitwirkung in hochrangigen (semi-) professionellen und Laienchören zu ermöglichen. Inhalt: 5-6 Semesterwochenstunden. Stimmbildung, Ensemble- Musizieren, Gehörbildung, Musiktheorie, Chorpraxis. Abschlußzertifikat. Für Studierende aller Fachbereiche. Voraussetzung: Studierende/r (Uni oder FH) oder Abiturient/in. Eignungstest: ca. 2 Wochen vor Semesterbeginn. Kontaktadresse: Collegium musicum, Tel. 39-2 40 40, Fax 39-2 40 39, <http://www.uni-mainz.de/FB/Musik/chorsaengerausbildung>

COMPUTERKURSE

siehe Zentrum für Datenverarbeitung, Seite 140

DEUTSCH ALS FREMDSPRACHE (DaF)

Inhalte: Vermittlung der deutschen Sprache, Kultur und Literatur an lernende nichtdeutscher Muttersprache; Schwerpunkt außerschulischer DaF-Unterricht. Prüfung nach abgeschlossenem sprach- oder literaturwissenschaftlichem Studium. Voraussetzung: Studierende/r in Germanistik (HF/NF) oder in anderen philologischen Fächern. Dauer: 2-4 Semester.

Kontaktadresse: Dr. E.-M. WILLKOP,
Tel. 39-2 27 58, [willkop@mail.uni-mainz.de],
<http://www.daf.uni-mainz.de>

EUROPÄISCHE MIGRATION - SOZIALE DIMENSION UND INTERKULTURELLE ASPEKTE

Interdisziplinärer Studienschwerpunkt der Fächer Anthropologie, Geographie, Kulturanthropologie/ Volkskunde, Pädagogik, Soziologie. Ein Jeu

Monnet-Modul der Europäischen Union. Ein auf 4 Semester hin angelegtes begleitendes Studium. Dient dem Erwerb einer akademischen Zusatzqualifikation auf dem Gebiet europäischer Migration für Tätigkeiten in entsprechenden internationalen und interkulturellen Handlungsfeldern. Voraussetzung: Immatrikulation an einer deutschen Universität sowie Zulassung zum Erwerb der Zusatzqualifikation an der Universität Mainz. Weitere Informationen im Pädagogischen Institut, FB 11, Dr. G. SANDER (Geschäftsführung), Tel. 39-2 32 49 oder im Institut für Soziologie, FB 12, Dr. H. LOFINK, Tel. 39-2 47 92

FREMDSPRACHEN

Das Fremdsprachenzentrum bietet während der Vorlesungszeit Kurse für Studierende aller Fachbereiche an. Eine Anmeldung in der Woche vor Vorlesungsbeginn ist erforderlich Raum 02-421 (P 202) und 02-411 (P 200). Weitere Informationen: siehe Fremdsprachenzentrum, Seite 134

Desweiteren werden von verschiedenen Fachbereichen Kurse in modernen Fremdsprachen angeboten, die, sofern freie Plätze vorhanden sind, von Studierenden aller Fachbereiche besucht werden können. Teilweise wird in diesen Kursen der Schwerpunkt stärker auf Lektüre gelegt; der Anteil an Sprachpraxis ist dann geringer. Weitere Informationen erhalten Sie beim jeweiligen Institut bzw. Seminar.

- Seminar für Orientkunde, Tel. 39-2 27 80
Arabisch, Persisch, Türkisch
- Institut für Allgemeine und Vergleichende Sprachwissenschaft, Tel. 39-2 25 41
Chinesisch, Dänisch, Finnisch, Japanisch, Lettisch, Litauisch, Norwegisch, Schwedisch, Thai
- Institut für Ethnologie und Afrikastudien, Tel. 39-2 27 98
Bambara, Hausa, Lingala, Swahili
- Institut für Indologie, Tel. 39-2 26 47
Bengali, Hindi, Singalesisch, Tibetisch

- Institut für Slavistik, Tel. 39-2 28 07
Kroatisch, Serbisch, Slovenisch, Tschechisch
- Romanisches Seminar: 39-2 22 49
- Portugiesisch, Rumänisch
- Seminar für Klassische Philologie: 39-2 23 35
Neugriechisch

JAPAN-STUDIEN

Teilnehmer und Teilnehmerinnen des Projektes werden mit der japanischen Kultur (Wirtschaft, Politik, Literatur, Film, Recht) und der japanischen Sprache vertraut gemacht. Für Studierende aller Fachbereiche. Umfang: Abschluss zweier Proseminare, eines landeskundlichen Seminars und vier aufeinander aufbauender Sprachkurse.

Kontaktadresse: Institut f. Allgemeine u. Vergleichende Sprachwissenschaften, Dr. Marion GREIN, Tel. 39- 2 37 78, <http://www.uni-mainz.de/FB/Philologie-II/av-sprachwiss/japan.htm>

POLNISCHE SPRACHE UND KULTUR (MAINZER POLONICUM)

Der Grundlehrgang der polnischen Sprache und Kultur beinhaltet zwei Intensivphasen in Mainz und Krakau in den vorlesungsfreien Zeiten sowie Lehrveranstaltungen. Für Hörer aller Fachbereiche. Voraussetzung: eingeschriebene/r Studierende/r in Mainz.

Kontaktadresse: Dr. H. MATUSCHEK, Tel. 39-2 51 09/2 49 89, <http://www.uni-mainz.de/FB/Philologie-III/slavistik/POLONIC.HTM>

RUSSISCHE SPRACHE UND GESELLSCHAFTSKUNDE

Das Kurzstudium zum Erwerb der Zusatzqualifikation in russischer Sprache und Gesellschaftskunde steht Studierenden offen, die über ausreichende Grundkenntnisse des Russischen verfügen. Diese können auch vorab in einem Intensivkurs erworben werden. Dauer: 4 Semester. Voraussetzung: Immatrikulation an einer deutschen Universität sowie Zulassung zum Erwerb der Zusatzqualifikation in Mainz.

Kontaktadresse: Institut für Slavistik, FB 15, Tel. 39-2 28 07, <http://www.uni-mainz.de/FB/Philologie-III/slavistik/RUSSREWI.HTM>

STUDIUM GENERALE

siehe Studium generale, Seite 126

B) ZUSATZ-, ERGÄNZUNGS- UND AUFBAUSTUDIENGÄNGE

DEUTSCH ALS FREMDSPRACHE – INTERKULTURELLE PÄDAGOGIK

Zusatzstudium an der Universität Koblenz-Landau, Abt. Landau, in Kooperation mit FB 23 in Germersheim. Voraussetzung: Einschreibung an einer der beiden Trägerhochschulen, ersatzweise abgeschlossenes Lehramtsstudium bzw. Tätigkeit als Lehrer/in; sprachbezogenes grundständiges Studium.

Kontaktadresse: Prof. H. H. REICH, Institut für Interkulturelle Bildung, Marktstraße 46, 76829 Landau, Tel. (06341) 14 11-40, Fax 14 11-69, iku@uni-landau.de

DEUTSCH ALS ZWEITSPRACHE

Ergänzungsstudium an der Universität Koblenz-Landau, Abt. Landau, in Kooperation mit FB 23 in Germersheim.

Kontaktadresse: Prof. H. H. REICH, Institut für Interkulturelle Bildung, Marktstraße 46, 76829 Landau, Tel. (06341) 14 11 40, Fax 14 11 69, iku@uni-landau.de

FREIE BILDENDE KUNST

Vertiefungsstudium, 2 Semester. Voraussetzungen: Diplom-Abschluß »Freie Bildende Kunst« mit Note »sehr gut« oder der Nachweis gleichwertiger Leistungen.

Kontaktadresse: Dekan/-in FB 24, Tel. 39-3 00 08

DIPLOM-MUSIKLEHRER/IN

Erweiterungsprüfung, 3 Semester. Vermittelt Lehrbefähigung in einem weiteren Fach der Musik; Voraussetzung: Diplom-Musiklehrer mit einem anderen Hauptfach.

Kontaktadresse: FB Musik, Tel. 39-3 55 38

DIPLOM-MUSIKLEHRER/IN

Ergänzungsstudium, 3 Semester. Voraussetzung: Abgeschlossenes Studium Schulmusik, staatliche Musiklehrerprüfung, Kirchenmusik.

Kontaktadresse: FB Musik, Tel. 39-3 55 38

DEUTSCHES RECHT FÜR IM AUSLAND GRADUIERTE JURISTEN

Aufbaustudium, 2 Semester. Voraussetzung: abgeschlossenes rechtswissenschaftliches Studium an einer ausländischen Universität.

Kontaktadresse: Univ.-Prof. Dr. J. LÜCKE, LL.M.,
Tel. 39-2 33 75, Fax 39-2 30 09,
[luecke@jura1.jura.uni-mainz.de]

JOURNALISTIK

Aufbaustudium, 4 Semester. Voraussetzungen: wissenschaftlicher Hochschulabschluß (keine FH), Eignungsprüfung. Bewerbung: 15. Juli beim Studierendensekretariat (Beginn nur zum Wintersemester).

Kontaktadresse: Dr. T. HARTMANN,
Tel. 39-3 93 03, Fax 39-3 93 02,
[journal@mail.uni-mainz.de],
<http://www.journalistik.uni-mainz.de>

KATHOLISCHE THEOLOGIE (LIZENTIAT)

Aufbaustudium, 2 Semester. Voraussetzung: Erste Staatsprüfung im Studiengang Katholische Religionslehre für das Lehramt an Gymnasien oder abgeschlossenes philosophisch-theologisches Studium im Diplomstudiengang.

Kontaktadresse: Dr. T. BERGER, Tel. 39-2 27 45,
[tberger@mail.uni-mainz.de]

KIRCHENMUSIK (A-EXAMEN)

Aufbaustudiengang, 4 Semester. Voraussetzungen: Abgeschlossenes Studium Kirchenmusik (B) oder vergleichbarer Abschluss mit mind. gutem Erfolg und Nachweis der besonderen Eignung gemäß § 3 der Ordnung für das Studium und die Prüfung im Aufbaustudiengang Kirchenmusik (A).

Kontaktadresse: Fachbereich Musik,
Tel. 39-3 55 38

KONZERTEXAMEN

Aufbaustudium, 4 Semester. Voraussetzung: mit hervorragendem Erfolg absolviertes berufsqualifizierendes Musikstudium mit i. d. R. künstlerischem Abschluß und Nachweis der besonderen Eignung gemäß § 2 der Ordnung für den Aufbaustudiengang vom 24. April 1996. In besonders begründeten Fällen können auch Diplom-Musiklehrer (und Staatsexamenskandidaten) zugelassen werden.

Kontaktadresse: Fachbereich Musik,
Tel. 39-3 55 38

LIEDBEGLEITUNG/KORREPETITION

Ergänzungsstudiengang, 4 Semester. Voraussetzungen: Abgeschlossenes Hochschulstudium als Diplom- Musiklehrer oder Lehramt an Gymnasien

jeweils mit Hauptfach Klavier oder gleichwertiges Examen sowie Nachweis der besonderen Eignung gemäß § 3 der Studien- und Prüfungsordnung.
Kontaktadresse: Fachbereich Musik,
Tel. 39-3 55 38

C) WEITERBILDUNGSSTUDIEN

WEITERBILDUNGSSTUDIENGANG PSYCHOLOGISCHE PSYCHOTHERAPIE MIT SCHWERPUNKT VERHALTENSTHERAPIE

Voraussetzung: Diplom in Psychologie. Teilnehmerbegrenzung. Gebühren. Beginn: jeweils im Sommersemester. Bewerbung: Januar.

Kontaktadresse: Organisationsbüro,
Tel. 39-2 46 21/2 46 22,
[info@ausbildung-psychotherapie.de],
<http://www.ausbildung-psychotherapie.de>

KONTAKTSTUDIUM FREMDSPRACHEN FÜR ERWACHSENE-SPRACHANDRAGOGIK

Das Kontaktstudium dient der berufsbegleitenden Weiterbildung von Fremdsprachenlehrkräften im Bereich der Erwachsenenbildung. Die konzeptionelle Betreuung, Durchführung und Auswertung liegt beim gemeinsamen Arbeitskreis für »Fremdsprachen für Erwachsene – Sprachandragogik«.

Infos unter <http://www.zww.uni-mainz.de>
Studienberatung: Dr. Eva-Maria WILLKOP,
Tel. 39-2 27 58, [willkop@mail.uni-mainz.de];
Dr. Erich ZEHNDER, Tel./Fax 28 88 90/28 89 30,
[zehnder@vhs-verband-rp.de]

Anmeldung und Beratung: Zentrum für wissenschaftliche Weiterbildung, 55099 Mainz,
Tel. 39-2 21 33, Fax 39-2 47 14

KONTAKTSTUDIUM LEHREN LERNEN - BERUFSBEGLEITENDE ERWACHSENEN-PÄDAGOGISCHE GRUNDQUALIFIZIERUNG

Ziel des Kontaktstudiums ist es, die pädagogische Qualifikation für die Arbeit in der Erwachsenenbildung begleitend zur eigenen Praxis auszubauen. Neben sieben Basis-Modulen werden Zusatzveranstaltungen zu aktuellen Belangen der Erwachsenenbildung angeboten. Nähere Informationen unter <http://www.zww.uni-mainz.de/lehrenlernen>.

Kontaktadresse: Zentrum für wissenschaftliche Weiterbildung,
Tel. 39-2 21 09/2 41 18, Fax 39-2 47 14

II. Zentrum für wissenschaftliche Weiterbildung (ZWW)

Wissenschaftliche Weiterbildung - eine Aufgabe der Hochschule

Die Rede vom "Lebenslangen Lernen" ist in aller Munde. Die veränderte Berufswelt macht Weiterbildung im Anschluss an die primären Ausbildungsgänge immer erforderlicher. Nur wer seine Kenntnisse und Qualifikationen regelmäßig aktualisiert und erweitert, ist den neuen Anforderungen gewachsen. Die Johannes Gutenberg-Universität Mainz hat darauf reagiert und entsprechend auf der Basis ihrer wissenschaftlichen Kompetenz ein umfangreiches Programm an Weiterbildungsangeboten entwickelt.

Welche Angebote gibt es?

Die Universität bietet wissenschaftliche Weiterbildung im Rahmen von Studiengängen, weiterbildenden Studienangeboten sowie einzelnen Seminaren an, aber auch einzeln konzipierte Tagungen zu unterschiedlichen Themengebieten und für verschiedene Adressatengruppen finden statt.

Die Angebote richten sich vor allem an Personen aus der beruflichen Praxis. Das in Planung befindliche Kontaktstudium für Senioren setzt sich aus Veranstaltungen aus unterschiedlichen Fachbereichen und Fächern zusammen.

Bitte beachten Sie, dass für einen Teil der Weiterbildungsangebote Bildungsfreistellung beantragt werden kann.

Wer ist angesprochen?

Die Veranstaltungen der wissenschaftlichen Weiterbildung richten sich zunächst an Personen mit abgeschlossenem Hochschulstudium, die ihr einmal erworbenes Wissen auf den neuesten Stand bringen wollen. Das Angebot steht aber auch denjenigen offen, die noch kein Studium absolviert ha-

ben, die sich aufgrund der Anforderungen ihres Arbeitsbereiches oder aus persönlichen Gründen mit den neuesten Erkenntnissen der Wissenschaften vertraut machen wollen.

Was wollen die Veranstaltungen erreichen?

Die Weiterbildungsveranstaltungen zielen darauf ab, neueste wissenschaftliche Erkenntnisse unter Berücksichtigung der jeweiligen beruflichen und persönlichen Erfahrungen der Teilnehmenden zu reflektieren und vorhandene Kompetenzen und Fähigkeiten zu erweitern bzw. zu vertiefen.

Wo können Sie sich informieren?

Johannes Gutenberg-Universität Mainz
Zentrum für wissenschaftliche Weiterbildung
55099 Mainz

Tel. 39-2 21 33/2 41 18, Fax 39-2 47 14

[zww@verwaltung.uni-mainz.de]

<http://www.zww.uni-mainz.de/>

Besucheranschrift:

Forum universitatis 1, Eingang Becherweg 2
2. Stock, Zi. 02-202/203/204/208/210

Die im folgenden abgedruckte tabellarische Übersicht enthält die wichtigsten Daten der im Wintersemester 2001/2002 angebotenen Seminare und Tagungen. Die Anmeldung sollte jeweils spätestens drei Wochen vor der Veranstaltung beim ZWW eingehen.

Weitere Informationen entnehmen Sie bitte dem Gesamtprogramm sowie den Einzelausschreibungen, die wir Ihnen gerne auf Anfrage zusenden.

Seminar-Nr.	Titel	Termin	Anmelde-schluß	Referent/in
11010152	Rechtliche Grundlagen bei Personalangelegenheiten. Wie würden Sie entscheiden? (T1)	11.-12.09.	21.08.	Schlusen
11010228	Methodentraining III. Ganzheitliches Lehren und Lernen	14.-15.09.	24.08.	Küppers
11010229	Lernprozesse, effizient beraten, wirkungsvoll coachen	21.-22.09.	31.08.	Küppers
11010352	Modul VI. Lernerfolge und Handlungskonsequenzen	21.-22.09.	31.08.	Dr. Höfferer-Mehlmer
27010110	Sicherheit in der Gentechnik	24.-26.09.	03.09.	Dr. Rammelsberg
3020108	MIVEA - Kriminelle Gefährdung erkennen und wirksam gegensteuern	26.-28.09.	24.08.	Prof. Dr. Dr. Bock
11010231	Moderation	27.-29.09.	06.09.	Lampe
3010104	Computergestützte Modellbildung und Simulation in der Wirtschaftslehre	27.09.	06.09.	Dipl.-Hdl. Hillen
12020214	Seminar V. Trauer in der Altenpflege	28.09.	07.09.	Prof. Dr. Ochsmann
11010153	Das LGG in der Praxis. Rechtliche Grundlagen der Frauenförderung (T1)	16.10.	25.09.	Lampe

Seminar-Nr.	Titel	Termin	Anmelde-schluß	Referent/in
2010103	Gottes Allmacht und das Leiden der Kreatur - die neuere Diskussion über das Theodizeeproblem und Möglichkeiten ihrer religionspäd. Verwertung	16.10.	19.09.	Prof. Dr. Dietz
22010113	Tabellenkalkulation und Diagrammerstellung im Erdkundeunterricht	18.-19.10.	27.09.	Dr. Pütz
11010233	Einführung in Psychodrama-Ausbildung	19.-21.10.	28.09.	Dorn
12020215	Seminar VI. Kann das denn möglich sein ? Wahn im Alter	19.10.	28.09.	d'Heureuse
22010114	Internet im Französischunterricht	24.10.	28.09.	Dipl.-Geogr. Glasze
22010109	Internet im Erdkundeunterricht	25.-26.10.	05.10.	Dipl.-Geogr. Glasze
11010353	Modul VII. Institutionelle Rahmenbedingungen	26.-27.10.	06.10.	Leder
22010111	Lebensraum Tropen - Grundlagen und Perspektiven für eine nachhaltige Nutzung	08.-09.11.	18.10.	Prof. Dr. Dr. Domröse
22030113	Projektmanagement im Tourismus	08.-09.11.	25.10.	Küppers
11010355	Modul I. Aufgaben und Selbstverständnis von Erwachsenenlehrer/innen	14.-15.11.	27.08.	Prof. Dr. Meueler
12020216	Seminar VII. Was bleibt von der Persönlichkeit ? Demenz erkennen und Demente betreuen	16.11.	26.10.	d'Heureuse
2010106	Religionsgeschichte Palästinas und Religionen des Landes	16.-17.11.	02.11.	Prof. Dr. Zwickel
22030112	Trend- und Natursport - Neue Chancen für das Regionalmarketing	16.11.	16.10.	Kleinhaus
11010154	Präsentation und Rhetorik. Der Kloß im Hals (T3)	20.11.	30.10.	Berdel-Mantz
3020109	MIVEA - Kriminelle Gefährdung erkennen und wirksam gegensteuern	29.-30.11.	05.11.	
11010356	Modul II. Veranstaltungsplanung und Selbststeuerung	07.-08.12.	27.08.	Dorn
11010357	Modul III. Methoden der Erwachsenenbildung	08.-09.01.	27.08.	Prof. Dr. Meueler
3020110	MIVEA - Kriminelle Gefährdung erkennen und wirksam gegensteuern	24.-25.01.	03.01.	
11010358	Modul IV. Soziale Dynamik in Gruppen	22.-23.02.	27.08.	Dorn

III. Studium generale

Das Studium generale dient der interdisziplinären Erweiterung des Fachstudiums und hat die Aufgabe, fachübergreifende Ansätze in Forschung und Lehre zu fördern sowie Einsicht in die Zusammenhänge zwischen wissenschaftlichem Erkennen und lebensweltlicher Praxis zu vermitteln. Das Programm umfaßt: Die Mainzer Universitätsgespräche (eine öffentliche Kolloquienreihe zu fächerübergreifenden Themen), Reihen (Symposien, Tagungen, Ringvorlesungen etc.), Seminare und Workshops, Einzelveranstaltungen und Exkursionen. Semesterweise wechselnde Themenschwerpunkte haben die Funktion, einen Teil des

Veranstaltungsangebots sowohl untereinander, als auch mit einzelnen Fachlehrveranstaltungen zu verknüpfen. Für die Teilnahme an den Veranstaltungen gelten keine Zulassungsbedingungen. Das Veranstaltungsprogramm richtet sich ausdrücklich auch an die außeruniversitäre Öffentlichkeit. Kontaktadresse: Studium generale, Colonel-Kleinmann-Weg 2 (SB II), Zi. 05-553, Tel. 39-2 26 60, Fax 39-2 31 68, [studgen@mail.uni-mainz.de].
Aktuelles Programm:
<http://www.studgen.uni-mainz.de>

IV. Gasthörer

Die Gasthörerschaft dient der Weiterbildung in einzelnen Wissensgebieten. Die Berechtigung zum Besuch von Lehrveranstaltungen ermöglicht der Gasthörerschaft. Die Rechte aus der Gasthörerschaft beschränken sich auf die Teilnahme in den beantragten Veranstaltungen. Die Gasthörerschaft ist kein Ersatz für ein ordnungsgemäßes Stu-

dium und schließt den Erwerb von prüfungsrelevanten Studienleistungen aus. Antragstermine: für das Sommersemester 1. März - 30. April, für das Wintersemester 1. September-31. Oktober. Kontaktadresse: Studierendensekretariat, Forum 3, Zi. 00-319, Tel. 39-2 24 78, Sprechzeiten: Mo-Fr 10-12

Beratungsservice für Studierende

Studierendensekretariat

- Postanschrift: Johannes Gutenberg-Universität, Studierendensekretariat, 55099 Mainz
- Besucheranschrift: Forum 3, Fax 39-2 54 02, [studsek@verwaltung.uni-mainz.de]
Sprechzeiten: Mo-Fr 10-12 u. n. pers. V.
- Schalterbereich (s. auch Seite 44):
A-La: Tel. 39-2 21 40/23 10;
Lb-Z: Tel. 39-2 54 10/54 40
- Zu den Serviceleistungen des Studierendensekretariates gehören:
 - * Bewerbung
 - * Zulassung
 - * Einschreibung
 - * Rückmeldung
 - * Beurlaubung
 - * Exmatrikulation
 - * Studienplatztausch
 - * Gasthörer
 - * Unfallanzeigen
 - * Fächerwechsel/Änderungen
 - * Probestudium
 - * Beratung
 - * studentische Beiträge

Beratungsmöglichkeiten für Studierende

Ausländische Studierende

Ausländerbeauftragter: Dr. Karl ORTSEIFEN,
FB 14, Seminar für Englische Philologie,
Tel. 39-2 27 67, [ortseife@mail.uni-mainz.de]
Sprechstunden: Di 16-17
(s. Förderungs- und Sozialberatung)
Do 16-17 (im Semester, sonst n.V.),
P Zi. 02-585

Förderungs- und Sozialberatung

Forum 1, Zi. 00-106, Tel. 39-2 23 17,
Sprechstunden: Mo-Do 11-12
Sondersprechstunden: Betreuung n. tel. V.,
Behinderte Mo 16-17,
Ausländische Studierende Di 16-17
Beratung bei: Studienfinanzierung durch BAföG,
Stipendien, Beihilfen und Darlehen, Nachwuchsförderung durch Graduiertenförderung (LGFG),
Stipendien und Projekte, Wohnungsangelegenheiten,
Versicherungen, Kinderbetreuung, Aufenthalts- und Arbeitserlaubnis, Sozialberatung für Schwangere,
Studierende mit Kindern, Behinderte und ausländische Studierende.

Frauenspezifische Beratung

Frauenbeauftragte des Senats: Forum 3,
Zi. 00-404 bis 406, Tel. 39-2 47 87
Frauenreferentin: Forum 3, Zi. 00-404,
Tel. 39-2 02 69

Studienfachberatung

Beratung während des gesamten Studienverlaufs durch Lehrende der Fachbereiche und Institute. Sie erteilen Auskünfte insbesondere zu den fachspezifischen Fragen des Studiums:

- Inhalte und Schwerpunkte des Studienfaches
- Studien- und Prüfungsordnungen
- Anrechnung bisher erbrachter Studienleistungen
- formale Anforderungen des Studienfaches

Die Studienfachberaterinnen und -berater sowie ihre Sprechzeiten werden im Abschnitt »Informationen für Studierende« der jeweiligen Fachbereiche aufgeführt. Auch die Fachschaften der Fachbereiche beraten über Studiengänge und bieten Hilfe an. Studienordnungen und Prüfungsordnungen sind bei den Dekanaten der Fachbereiche erhältlich.

Zentrale Studienberatung

- Postanschrift: Zentrale Studienberatung der Johannes Gutenberg-Universität, 55099 Mainz
Tel. 39-2 50 01/2 50 02/2 10 29/2 50 03,
Fax 39-2 50 04, [zsb@verwaltung.uni-mainz.de], <http://www.uni-mainz.de/zsb>
- Besucheranschrift: Forum 1, EG, Zi. 00-123
- Offene Sprechstunde: Mo, Mi 10-12,
Di, Mi, Do 14-16
- Sprechzeiten für Stipendiatinnen und Stipendiaten der Otto Benecke Stiftung sowie für deutsche Aussiedler und asylberechtigte Ausländer
Do 18-19 (während der Vorlesungszeit)

Die Zentrale Studienberatung ist Anlaufstelle für alle, die in allgemeinen und fächerübergreifenden Angelegenheiten Rat suchen. Sie informiert über Studienmöglichkeiten, Fächerangebot, Bewerbungs- und Zulassungsverfahren und berät bei Fach- oder Hochschulortwechsel sowie bei Studienabbruch. Ferner koordiniert sie die Beratungsaktivitäten der Hochschule und vermittelt Studie-

rende an die zuständige Studienfachberatung und spezielle Beratungseinrichtungen. In den Räumen der Zentralen Studienberatung befindet sich eine »Infothek« mit Präsenzbibliothek und Videothek zu Themen rund um Studienwahl, Studienorganisation und Beruf. Öffnungszeiten der Infothek: Mo-Do 8-12 und 13-16.

Beratungsmöglichkeiten bei Studien- und Lebensproblemen

(kostenlos und vertraulich)

Psychotherapeutische Beratungsstelle für Studierende

Staudingerweg 21, Tel. 39-2 23 12, Fax 39-2 23 12; Leitung: PD Dr. phil. Dipl.-Psych. Ursula LUKA-KRAUSGRILL; Mitarbeiter: Dipl.-Psych. Stephanie RÖHRIG, Renate SUCKERT, VAe; Freie Mitarbeiter: Dipl.-Psych. Katrin ANDERS, Dipl.-Psych. Petra MATTES, Dipl.-Psych. Renate MENNING, Dipl.-Psych. Petra STUFFER-OBERHAUSEN, Dipl.-Psych. Stephanie TYCZKA

An die Beratungsstelle können sich Studierende wenden, die psychologisch-therapeutische Hilfe bei Studien- und Lebensproblemen suchen (u. a. Prüfungsangst, Lernschwierigkeiten, soziale Ängste und persönliche Krisen). Sprechstd. n. V., Anmeldung Mo-Fr 10-12. Die Anmeldetermine für die einzelnen Kurse (s. Aushänge) sind vorwiegend vor Semesterbeginn.

Psychosoziale Beratung am FB 23 – Angewandte Sprach- und Kulturwissenschaften

Dipl.-Psych. Martina SEEBERGER,
Tel. (06345) 91 92 48

Beratungsstunden: s. Aushang

Die Beratung, die in Einzelgesprächen stattfindet, ist vertraulich und steht allen Studierenden offen, die Unterstützung bei Problemen in studentischen und privaten Lebensbereichen suchen. Es werden verschiedene Gruppen zu Prüfungsängsten, Förderung eines positiven Selbstwertgefühls, Lerntech-

niken und Lernstrategien angeboten. Z. u. O. w. durch Aushang am Fachbereich bekanntgegeben.

Sozialberatungsstelle des Studentenwerks Mainz

Dipl.-Sozialarbeiterin Hildegard DIETRICH,
Staudingerweg 21, Studierendenhaus, Eingang A,
Tel. 39-2 49 00, Sprechzeiten Mo-Di 9-12,
Mi-Do 13- 16 und n. tel. V.

Die Gespräche sind für alle Studierenden der Hochschulregion Mainz Bingen offen und kostenfrei. Eine telefonische Anmeldung ist sinnvoll. Anlässe, ein Beratungsgespräch in Anspruch zu nehmen, können z.B. sein: Beziehungs- oder Partnerschaftskrisen, überhöhte Studierenerwartungen, Lernschwierigkeiten, Prüfungsangst, Doppelbelastung durch Job oder Familie, Studienfinanzierung, Anspruchsvoraussetzungen für soziale Hilfen, Mißerfolgsorientierung u.s.w.

Psychologische Beratungsstelle in der KHG für Studentinnen und Studenten

Der Caritas-Verband bietet in der Kath. Hochschulgemeinde (Newmanhaus), Saarstr. 20, den Studierenden Beratung bei Problemen und Konflikten an. Die Beratungsgespräche sind für alle offen. Offene Sprechzeiten: Mo 10-11, Mi 14-15 u. n. V. Anmeldung: Tel. 32 21 15/16,
Dipl.-Psych. Monika BRINKMANN-KRAMP,
Dipl.-Psych. Anne KAISER.

Behindertenfragen

Für den Campus liegt für Rollstuhlfahrer, Geh- und Sehbehinderte sowie für Blinde ein Wegweiser an den Hauptportalen und bei der Förderungs- und Sozialberatung aus. Er informiert über alle behindertengerechten Einrichtungen.

Das Behindertenreferat des AStA (Adresse s. unten) hält ebenfalls einen Lageplan des Campus be-

reit, der über die Zugänglichkeit von Räumen und das Vorhandensein von behindertengerechten Einrichtungen informiert.

Behinderte mit Wertmarke (Beiblatt zum Behindertenausweis) können beim AStA- Behindertenreferat einen Antrag auf Erstattung der Studierendenticket-Kosten stellen.

- Senatsbeauftragter für behinderte Studierende: Univ.-Prof. Dr. E. STOFFT, Anatomisches Institut, Tel. 39-2 21 72, Fax 39-2 07 23, [stofft@mail.uni-mainz.de]; Sprechstd. Mo 16-17, Forum 1, EG, Zi. 00-106, Tel. 39-2 23 17
- Ansprechpartnerin der Verwaltung für behinderte Studierende: Johanna EHLERS, Forum 1, EG, Zi. 00-106, Tel. 39-2 23 17, Mo-Do 11-12
- Zentraler Service für behinderte Studierende: Studienhelfer für alle Behinderungsarten. Anmeldung bei Johanna EHLERS erforderlich.
- * Forum 1, EG, Zi. 00-106, Tel. 39-2 23 21, Mo-Do 8.30-16
- * Universitätsbibliothek, EG links, Tel. 39-2 30 99, Mo-Do 8.30-18, Fr 8-14 u. 15-18
- Behindertenreferat des AStA: Studierendenhaus, Staudingerweg 21, Tel. 39-2 54 29, Fax 37-18 57, [behindi@mail.uni-mainz.de], Di 13-15, Do 15-17 o. n. tel. V.

SPIELBANK
MAINZ · TRIER · BAD EMS

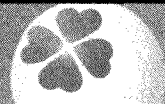

Die **Spielbank Mainz** sucht in regelmäßigen Abständen zur Unterstützung Ihres Teams junge Studentinnen und Studenten, mit gepflegtem Äußeren, zur Ausbildung als

Croupier-Aushilfe

Wenn Sie eine dauerhafte, nicht alltägliche Möglichkeit suchen, während der gesamten Studienzeit durch sehr flexible Arbeitszeiten Ihr Studium zu finanzieren und zwischen 19 und 25 Jahren jung sind, dann richten Sie bitte Ihre Bewerbung an die

Spielbank Mainz/Trier/Bad Ems GmbH & Co. KG
Karmeliterstraße 14, 55116 Mainz

Telefonische Vorabinformation:
061 31/286 41 25

Förderungsmöglichkeiten für Studierende (Auswahl)

Allgemeine Förderungsmöglichkeiten

AUSBILDUNGSFÖRDERUNG NACH DEM BUNDESAUSBILDUNGSFÖRDERUNGSGESETZ – (BAföG)

- Postanschrift: Johannes Gutenberg-Universität
Amt für Ausbildungsförderung, Saarstraße 21,
55122 Mainz
- Besucheranschrift: Forum 6, 1. OG,
Tel. 39-9 72, Fax 39-2 54 52
[bafog@verwaltung.uni-mainz.de]

Sprechstunden: Di 12.30-15.30, Fr 9-12 (während der Sprechstunden ist eine telefonische Auskunft nicht möglich). Persönliche Beratungs- und Informationsgespräche außerhalb der Sprechstunden nur nach vorheriger Terminvereinbarung.
Antragsausgabe: Zimmer 638, Mo-Fr 8-11.30, Di 8-11.30 und 12.30-15.30. BAföG-Anträge und weitere Informationen auch unter <http://www.bafog.bmbf.de>. Bei Vorlage von Unterlagen bitte Förderungsnummer angeben, soweit bekannt.

BAföG-BERATUNG DES ASTA

Kostenlose Rechts- und BAföG-Beratung außerhalb der Universitätsverwaltung im ASTA:
ASTA-Sekretariat, Staudingerweg 21, Sprechstd.
Rechtsberatung: Di 16-18, Vorlage eines gültigen Studierendenausweises.
BAföG-Beratung außerdem noch im ASTA-Sozial-Referat, Tel. 39-2 48 22, Sprechstd. s. Aushang

CUSANUSWERK

- Baumschulallee 5, 53115 Bonn,
Tel. (0228) 63 14 07/08

Vertrauensdozent: Univ.-Prof. Dr. phil.
Stephan FÜSSEL, Buchwissenschaft (FB16),
Welderweg 18, Zi. 03-537, Tel. 39-2 25 80,
[fuessel@mail.uni-mainz.de],
Sprechstd. im Semester Di 12-12.30,
i. d. vorlesungsfreien Zeit n. tel. V.

Das Cusanuswerk fördert besonders begabte deutsche katholische Studierende aller Fachrichtungen an wissenschaftlichen Hochschulen (Erststudien bis zum ersten berufsbefähigenden Examen, Promotionen in begrenztem Umfang; Zweitstudien werden in der Regel nicht gefördert.) Zu den Eignungsvoraussetzungen zählen eindeutig überdurchschnittliche intellektuelle und wissenschaftliche Qualifikationen, geistige Offenheit, der Wille, die Aufgaben in Beruf, Gesellschaft und Kirche

in christlichem Verantwortungsbewußtsein zu übernehmen.

Interessenten können sich selbst bewerben oder durch Schule, Hochschule, Studentenpfarrer oder ehemalige Stipendiaten vorschlagen lassen. Zum Auswahlverfahren gehören ausführliche wissenschaftliche Gutachten, ein Gutachten des Studentenpfarrers, ein Kolloquium mit einem Mitglied der Geschäftsstelle des Cusanuswerks.

EVANGELISCHES STUDIENWERK E.V.

- Haus Villigst, 58235 Schwerte,
Tel. (02304) 75 51 96

Vertrauensdozent: Univ.-Prof. Dr.
Friedrich Wilhelm KRON, Pädagogisches Institut (FB 11), SB II 04-653, Colonel-Kleinmann Weg 2,
Tel. 39-2 2143 oder 39-2 00 84, Fax 39-2 59 95,
[kron@mail.uni-mainz.de]

Das Evangelische Studienwerk fördert begabte evangelische deutsche Studierende aller Fachbereiche an wissenschaftlichen und künstlerischen Hochschulen. Im Zuge der Europäisierung der Begabtenförderung werden auch Studierende aus der EU und Osteuropa an deutschen Hochschulen gefördert. Erwartet wird von den Stipendiaten Aufgeschlossenheit für die Aufgaben der Kirche, soziales Engagement, Bereitschaft zur Mitarbeit am studienbegleitenden (praktischen und theoretischen) Programm des Werks. Der Selbstbewerbung (für das Sommersemester bis 1. September, für das Wintersemester bis 1. März) müssen zwei Gutachten beiliegen, davon eins von einem Lehrer bzw. einem Hochschullehrer. Die Bewerber/innen sollen nicht jenseits des 5. Semesters sein. Gezahlt wird familienabhängig ein Stipendium in Höhe von 960,- DM zuzüglich 150,- DM Büchergeld. Auch Promotiven werden gefördert (Tel. 02304/75 52 15).

FRIEDRICH-EBERT-STIFTUNG

- Abteilung Studienförderung,
Godesberger Allee 149, 53175 Bonn,
Tel. (0228) 88 30, Fax 88 36 97
<http://www.fes.de>
Landesbüro Rheinland-Pfalz: Erthalstr. 1,
55118 Mainz

Vertrauensdozent: Prof. Dr. Dieter KAFITZ, FB 13.
Gefördert werden überdurchschnittlich begabte und gesellschaftspolitisch engagierte Studierende aller Fachrichtungen. Während bei deutschen Studierenden diejenigen nicht berücksichtigt werden

können, die das 2. Semester (Fachhochschulen) bzw. das 4. Semester (wissenschaftliche Hochschulen) bereits abgeschlossen haben, können sich ausländische Studierende erst nach Abschluß oder Anerkennung des Grundstudiums bewerben.

Bei der Förderung wird unterschieden zwischen

- Grundförderung (Studium bis zu einem ersten Examen) und
- Graduiertenförderung (Promotion oder anerkanntes Aufbaustudium).

Bewerbungsunterlagen können mit formlosen Schreiben, das knappe Angaben zur Person, zur bisherigen Ausbildung sowie zum gesellschaftspolitischen Engagement enthalten soll, bei der Stiftung angefordert werden; Doktoranden wird empfohlen, zusätzlich ein Exposé zu dem geplanten Dissertationsvorhaben einzureichen sowie ein Gutachten des Betreuers. Bestimmte Bewerbungstermine sind nicht vorgesehen. Die endgültige Entscheidung über die Aufnahme in die Förderung trifft ein unabhängiger Auswahl Ausschuss.

FRIEDRICH-NAUMANN-STIFTUNG

- Wissenschaftliche Dienste und Begabtenförderung (WDB)
Weberpark, Alt-Nowawes 67,
14482 Potsdam-Babelsberg;
Postfach 90 01 64, 14437 Potsdam
Tel. (0331) 70 19-349, Fax 70 19-222,
[fnst@fnst.org], <http://www.fnst.de>

Die Friedrich-Naumann-Stiftung fördert begabte deutsche und ausländische Studierende und Graduierte an den wissenschaftlichen und künstlerischen Hochschulen Deutschlands. Zusätzlich können sich auch deutsche Fachhochschüler bewerben. Deutsche Studierende werden erst ab dem 2. Fachsemester gefördert. Weitere Bedingungen sind den Förderungsrichtlinien zu entnehmen.

Termine für die Bewerbung sind der 31. Mai und der 30. November.

Vertrauensdozenten: Univ.-Prof. Regine CLABEN-BOCKHOFF, Univ.-Prof. Dr. Klaus JUNG

HANNS-SEIDEL-STIFTUNG E.V. – STUDIENFÖRDERUNG

- Lazarettstraße 33, Postfach 19 08 46,
80636 München, Tel. (089) 12 58-0

Vertrauensdozent:

Univ.-Prof. Dr. Peter C. HARTMANN (FB 16), Jakob-Welder-Weg 18, Tel. 39-2 26 63

Der Verwirklichung der Ziele der Hanns-Seidel-Stiftung dienen vielfältige und höchst unterschiedliche Maßnahmen, welche z.B. die Bereiche der politikwissenschaftlichen Forschung, der Politik-

beratung, der politischen Jugend- und Erwachsenenbildung, der internationalen Verständigung und der Entwicklungshilfe umfassen. Im Sommersemester 1982 begann die Hanns-Seidel-Stiftung, Stipendien an hochbegabte Studenten und Wissenschaftler zu vergeben. Seit Herbst 1995 besteht für die Bereiche Fachhochschule und Universität ein Stipendiaten-Sonderprogramm »Schwerpunkt Journalismus«. Ziel der Studienförderung ist es, zur Erziehung eines persönlich und wissenschaftlich hochqualifizierten Akademikernachwuchses beizutragen.

HANS-BÖCKLER-STIFTUNG

- Bertha-von-Suttner-Platz 1,
40227 Düsseldorf, Tel. (0211) 777 80

Vertrauensdozent: Univ.-Prof. Dr.

Franz HAMBURGER (FB 11), Tel. 39-2 29 18

Errichtet 1954 durch den Bundesvorstand des DGB als Stiftung Mitbestimmung, seit 1977 Hans-Böckler-Stiftung. Gefördert werden engagierte und begabte Studierende aus den Kreisen abhängig Beschäftigter, um einen Beitrag zur Überwindung sozialer Bildungsbarrieren und zur Herbeiführung echter Chancengleichheit zu leisten. Höhe des Stipendiums: Maximal 960,- DM und 150,- DM Büchergeld. Eine Direktbewerbung ist nicht möglich. Der Antrag ist an die örtliche Verwaltungsstelle einer der DGB-Gewerkschaften, die StipendiatInnengruppe oder den Vertrauensdozenten Prof. Dr. F. HAMBURGER zu richten. Ansprechpartnerin der StipendiatInnen-Gruppe Mainz ist Astrid HAAS, Tel. (06131) 50 17 89, [haasa006@mail.uni-mainz.de]. DGB-Adresse in Mainz: Kaiserstraße 26-30, Tel. 23 16 27

HEINRICH BÖLL STIFTUNG E.V.

- Studienwerk
Rosenthaler Str. 40/41, 10178 Berlin,
Tel. (030) 2 85 34-400, Fax 2 85 34-409
<http://www.boell.de>

Vertrauensdozenten: Dr. Markus HÖFFER-MEHLER (FB 11), Colonel- Kleinmann-Weg 2,
Tel. 39-2 22 91, [hoefferm@mail.uni-mainz.de]

Prof. Dr. Wolfgang RIEDEL (FB 14),
Tel. 39-2 32 96, [riedel@fb14.uni-mainz.de]

Das Studienwerk vergibt Stipendien an deutsche und ausländische Studierende und Graduierte nach den Richtlinien des Bundesministeriums für Bildung und Wissenschaft, Forschung und Technologie (BMBF) sowie des Auswärtigen Amtes.

BewerberInnen um ein Studienstipendium müssen an einer staatlichen oder staatlich anerkannten Hoch- oder Fachhochschule im Bundesgebiet im-

matrikuliert sein, das Grundstudium abgeschlossen haben und sich zum Zeitpunkt der Förderung noch innerhalb der entsprechenden Regelstudienzeit befinden.

BewerberInnen um ein Promotions- oder Aufbaustipendium müssen an einer staatliche oder staatlich anerkannten Hochschule im Bundesgebiet die Voraussetzungen für die Zulassung zur Promotion oder einem Aufbaustudium erworben haben bzw. als InhaberInnen eines ausländischen Hochschulabschlusses von einer Hochschule im Bundesgebiet zur Promotion oder einem Aufbaustium zugelassen sein.

InteressentInnen fordern bitte die ausführlichen Bewerbungsinformationen bei uns an.

Bewerbungstermine: 01. März und 01. September (Poststempel). Ausländische BewerberInnen können sich nur zum 01. September bewerben.

HEINRICH J. KLEIN FÖRDERSTIFTUNG

- Stiftungsverwalter: Schott Glaswerke
Hattenbergstr. 10, 55122 Mainz
Tel. (06131) 66-24 11

Die Stiftung hat sich die Förderung der Wissenschaft durch die Vergabe von Stipendien an Studierende im In- und Ausland zum Ziel gesetzt. Gefördert werden zeitlich begrenzte, wissenschaftlich qualifizierende Aufenthalte von Deutschen im Ausland und von ausländischen Wissenschaftlern in Deutschland. Förderbare Aufenthalte sind Sommerkurse, Semesteraufenthalte, Mitarbeit an oder Erarbeitung von wissenschaftlichen Projekten. Bewerben können sich Studierende bis 28 Jahre, die an Standorten des Stiftungsverwalters Schott Glaswerke im In- und Ausland wissenschaftlich tätig sind. Die Förderleistung wird vom Kuratorium individuell festgelegt.

HOECHST-STIFTUNG FÜR DEN WISSENSCHAFTLICHEN NACHWUCHS

Im Jahr 1988 hat die Hoechst AG Frankfurt der Johannes Gutenberg-Universität Mainz einen Betrag von 100.000,- DM zugewendet um die Hoechst-Stiftung für den wissenschaftlichen Nachwuchs zu gründen. Ziel der Stiftung ist die Förderung der Wissenschaft durch Forschungsstipendien an Partneruniversitäten der Johannes Gutenberg-Universität Mainz. Der Ertrag soll zur Gewährung von Stipendien an jährlich 2 Nachwuchswissenschaftler der Johannes Gutenberg-Universität Mainz verwendet werden, die an den Partneruniversitäten

einen Forschungsaufenthalt haben. Die Förderungsdauer beträgt 3 - 6 Monate.

Anfragen: Abt. 11, Tel. 39-2 58 91

KONRAD-ADENAUER-STIFTUNG E.V. BEGABTENFÖRDERUNG UND KULTUR

- Rathausallee 12, 53757 St. Augustin,
Tel. (02241) 2 46-0, Fax 2 46-573,
<http://www.kas.de>

Vertrauensdozenten: Univ.-Prof. Dr. rer. pol. Klaus SANDMANN (FB 03);

Univ.-Prof. Dr. Manfred DOMRÖS (FB 22)

Die Konrad-Adenauer-Stiftung fördert überdurchschnittlich begabte deutsche Studierende und Graduierte sowie ausländische Studierende, die im Hauptstudium sind. Sie bietet außerdem mit einem studienbegleitenden Seminarprogramm Gelegenheit zum politischen und fachübergreifenden wissenschaftlichen Gedankenaustausch.

Um ein Stipendium können sich deutsche Studierende und Graduierte bewerben, deren Persönlichkeit und Begabung besondere wissenschaftliche Leistungen erwarten lassen. Die Bewerber sollen politisches Verantwortungsbewußtsein und soziale Aufgeschlossenheit mitbringen und bereit sein, in Einrichtungen und Organisationen von Hochschule, Politik und Gesellschaft mitzuarbeiten.

Mit einem speziellen Förderungsprogramm für den journalistischen Nachwuchs bietet die Konrad-Adenauer-Stiftung Studenten, die eine journalistische Berufstätigkeit anstreben, eine an den beruflichen Anforderungen orientierte Aus- und Fortbildungsmöglichkeit.

Bei Studierenden ist der Bewerbungsschluß für das Sommersemester der 15. Januar, für das Wintersemester der 1. Juli eines Jahres. Bei Graduierten ist der Bewerbungsschluß der 30. April, der 31. Juli und der 15. Dezember eines Jahres.

ÖKUMENISCHES STIPENDIENPROGRAMM DES DIAKONISCHEN WERKES DER EKD E.V.

Das Diakonische Werk vergibt kurzfristige Beihilfen an Studierende aus Entwicklungsländern. Beihilfen können während des Studiums unter bestimmten Voraussetzungen gewährt werden. Anträge auf Beihilfen können nur über die Evangelischen Studentenpfarrer, für den Bereich der Universität Mainz über die Evangelische Studentengemeinde, Am Gonsenheimer Spieß 1, 55122 Mainz, gestellt werden. Di 18-19, Do 16-18 u. n. V. (in der vorlesungsfreien Zeit bitte Sprechzeiten unter Tel. 3 10 79 erfragen)

OTTO BENECKE STIFTUNG E.V.

Spätaussiedler, Asylberechtigte und Kontingentflüchtlinge bis zum Alter von 30 Jahren, die hier ein Hochschulstudium aufnehmen oder fortsetzen wollen, und Spätaussiedler sowie Kontingentflüchtlinge bis einschließlich 49 Jahre, die im Herkunftsland eine Hochschulausbildung abgeschlossen haben, können durch Integrationshilfen der Otto Benecke Stiftung e.V. gefördert werden. Nähere Bedingungen zu erfragen bei der zuständigen Beratungsstelle: Alt Griesheim 18, 65933 Frankfurt/M., Tel. (069) 3 80 37 30, Fax 38 03 73 13

STUDIENSTIFTUNG DES DEUTSCHEN VOLKES

Deutsches Förderungswerk für Hochbegabte; politisch, konfessionell und weltanschaulich unabhängig.

- Mirbachstraße 7, 53173 Bonn,
Tel. (0228) 8 20 96-0

Präsident: Prof. Dr. Helmut ALTNER.

Generalsekretär: Dr. Gerhard TEUFEL.

Vertrauensdozenten: Univ.-Prof. Dr. Volker BACH (FB 17), Univ.-Prof. Julius BERGER (FB 25), Univ.-Prof. Dr. Wolfgang DIPPOLD (FB 04); Univ.-Prof. Friedemann HAHN (FB 24); Prof. Dr. Manfred HENNEN (federführend), (Zentrum für Qualitätssicherung und -entwicklung), Tel. 39-2 54 24; Univ.-Prof. Dr. Winfried HERGET (FB 14); Univ.-Prof. Dr. Jochen MARTENS (FB 21); Univ.-Prof. Dr. Harald PAULSEN (FB 21); Univ.-Prof. Dr. Andreas ROTH (FB 03); Univ.-Prof. Dr. Karlhans SAUERNHEIMER (FB 03); Univ.-Prof. Dr. Hans SILLESCU (FB 19); Prof. Dr. Ursel THEILE (Genetische Beratungsstelle des Landes Rheinland-Pfalz, Hafenstr. 6, 55118 Mainz)

STUDENTISCHE INITIATIVE

Zur Förderung des fachbezogenen und fächerübergreifenden europäischen Gedankenaustausches werden nach dem universitären Förderprogramm B 27 studentische Initiativen nach Maßgabe vorhandener Mittel unterstützt. Anträge studentischer Gruppen oder einzelner Wissenschaftler sind an den Präsidenten zum 15. 01. eines jeden Jahres zu richten.

Weitere Auskünfte beim EU-Referenten:

Dr. K. P. C. SPATH, (Abt. 11), Tel. 39-2 58 91

[spath@verwaltung.uni-mainz.de]

**Förderungen für Doktoranden/
Studierende einzelner Fachrichtungen****ADOLF-TODT-STIFTUNG**

Die Stiftung wurde 1973 durch Frau Helene Todt zum Andenken an ihren verstorbenen Ehemann Adolf Todt, ehemals Vorsitzender des Vorstandes der Kalle AG, Wiesbaden-Biebrich, errichtet. Mit den Stiftungsmitteln werden in jedem Jahr einige Doktoranden der Chemie des Fachbereichs Chemie und Pharmazie für hervorragende Forschungsleistungen ausgezeichnet. Vergabevorschläge können von Professoren, die würdige Doktoranden der Chemie betreuen, während der vom Dekan des Fachbereichs Chemie und Pharmazie festgelegten Ausschreibungsfrist, eingereicht werden. Die Auswahl der Preisträger obliegt einem Gremium, dem der Dekan und zwei weitere, vom Fachbereichsrat bestimmte Professoren angehören.

Anfragen: Dekan des Fachbereichs 19 – Chemie und Pharmazie – der Johannes Gutenberg-Universität, 55099 Mainz, Tel. 39-2 22 73.

ANNI EISLER-LEHMANN-STIFTUNG

Die Anni Eisler-Lehmann-Stiftung wurde von der Sängerin Anni Eisler-Lehmann aus Mainz gegründet und nahm 1996 ihre Arbeit auf. Die Stiftung vergibt Stipendien an Gesangstudierende jüdischen Glaubens, die am Fachbereich Musik an der Johannes Gutenberg-Universität oder in der Studienabteilung des Peter-Cornelius-Konservatoriums der Stadt Mainz Gesang studieren möchten. Das Stipendium wird mindestens für ein Jahr gewährt. Die Bewerber sollten vorgeschlagen werden, über die Gewährung der Stipendien entscheidet der Vorstand mit dem Stiftungsbeirat.

Die Stiftungsorgane können ersatzweise mit den vorgesehenen Mitteln jüdische Studierende anderer Musikfächer in Mainz fördern oder Konzerte in Mainz mit jüdischen Künstlern veranstalten.

Bewerbungen an: Anni Eisler-Lehmann Stiftung, VM Camilla Benizri, Noiréstr. 1, 55232 Alzey, Tel./Fax (06731) 65 37

BARBARA KOCH-STIFTUNG

Die Stiftung wurde 1962 errichtet. Ausschließlicher Zweck ist die Hilfe für das behinderte Kind.

BOEHRINGER-INGELHEIM-STIFTUNG

Die Stiftung wurde 1979 errichtet. Sie dient der Förderung der chemischen, medizinischen und pharmazeutischen Wissenschaft. Die Stiftung

stellt der Johannes Gutenberg-Universität jährlich einen Betrag zur Verfügung, der etwa zu zwei Dritteln zur Förderung eines Forschungsprojekts oder eines Doktoranden/einer Doktorandin oder eines/einer besonders qualifizierten wissenschaftlichen Mitarbeiters/Mitarbeiterin verwendet wird. Das Vorschlagsrecht für die Verwendung dieses Teils der Zuwendung eines Jahres liegt alternierend bei den Fächern Chemie, Pharmazie und Medizin. Das letzte Drittel der Zuwendung wird zu gleichen Teilen an die Fächer Chemie, Pharmazie und Medizin zur Auszeichnung einer hervorragenden wissenschaftlichen Leistung verteilt. Anfragen sind an die jeweiligen Fachbereiche zu richten.

DR. GEORG SCHEUING-STIFTUNG

Die Stiftung wurde 1962 errichtet zum Gedächtnis des 1948 verstorbenen Dipl.-Chem. Dr. Georg Scheuing, Leiter der wissenschaftlichen Abteilung der Firma C. H. Boehringer Sohn, Ingelheim, von seiner Gattin Martha, geb. Steiger. Stipendien werden an bedürftige und würdige Studierende und Doktoranden der Fachbereiche Chemie und Pharmazie vergeben. Daraus können ferner die notwendigen Kosten für wissenschaftliche Arbeiten aus dem Gebiet der Chemie bestritten werden. Über die Vergabe der Mittel entscheidet der Präsident der Universität. Antragsberechtigt sind: die Direktoren der Chemischen Institute, des Instituts für Pharmazie, die Stellvertretenden Vorsitzenden des Senatsausschusses für Studienbeihilfen sowie jeder Förderungsberechtigte. Die Anträge sind jeweils bis zum 15. November eines Jahres an den Präsidenten zu richten.

DR. JURIS UTRISQUE KARL FELDBAUSCH-STIFTUNG

Die Stiftung wurde 1966 durch Dr. Karl Feldbausch, Speyer, errichtet. Das Stiftungsvermögen steht je zur Hälfte dem Fachbereich Katholische Theologie und dem Fachbereich Biologie zur Verfügung. Im Fachbereich Biologie wird aus der Stiftung die systematische zoologische und botanische Forschung gefördert. Anträge sind an die genannten Fachbereiche zu richten.

DR. MARIE-FRIEDERICKE WAGNER-STIFTUNG

Die Stiftung wurde im Jahr 1998 mit dem Vermächtnis der Dr. Marie-Friederike Wagner ins Leben gerufen. Ziel der Stiftung ist die Förderung der Wissenschaft auf dem Gebiet der Ökologie am

Fachbereich Biologie der Johannes Gutenberg-Universität Mainz. Unterstützt werden wissenschaftliche Arbeiten der Ökologie durch die Vergabe von Sach- und Exkursionsmitteln an geeignete NachwuchswissenschaftlerInnen der Biologie für Diplomarbeiten, Dissertationen, Habilitationsschriften oder vergleichbare Arbeiten.

Anfragen: Dekanat des Fachbereichs 21,
Dr. R. ZERBE, 55099 Mainz, Tel. 39-2 25 48

DR. MED. ERICH UND ELLA TANCRÉ-STIFTUNG

Die Stiftung wurde 1965 durch Frau Dr. med. Ella Tancré, Wiesbaden, zum Gedenken an ihren Ehemann Dr. med. Erich Tancré, errichtet. Aus ihr werden auf Vorschlag des Fachbereiches Medizin einmalige Stipendien an Doktoranden vergeben.

EMIL UND PAUL MÜLLER-GEDÄCHTNIS-STIFTUNG ZUR FÖRDERUNG DER WISSENSCHAFT

Die Stiftung wurde 1964 durch Direktor Fritz Müller, Wiesbaden, zum Gedächtnis an seinen Vater, Generaldirektor Emil Müller, Gründer der Rheinisch-Westfälischen Sprengstoff-AG, Troisdorf, und seinen Bruder, Professor Dr. Paul Müller, Generaldirektor der Dynamit Nobel AG, Troisdorf, errichtet.

Sie dient der unmittelbaren Förderung der Wissenschaft in den naturwissenschaftlichen Fächern, insbesondere der Fachrichtung Chemie, durch Unterstützung der Lehr- und Forschungseinrichtungen, Förderung bestimmter fachlich und zeitlich begrenzter Forschungsvorhaben, wissenschaftlicher Arbeiten und Veröffentlichungen auf dem Gebiet der Chemie und ihrer Grenzbereiche. Daneben werden Beihilfen in jeglicher Form zum Studium sowie zu Forschungs- und Studienreisen im In- und Ausland an Professoren, wissenschaftliche Mitarbeiter und Studenten gewährt.

Dem Stiftungsvorstand, der über die Gewährung von Zuwendungen entscheidet, gehören zwei Vertreter der Dresdner Bank AG und der Kanzler der Johannes Gutenberg-Universität an. Der Stiftungsvorstand erhält Vergabevorschläge vom Stiftungsbeirat, dem der Dekan des Fachbereichs Chemie und Pharmazie und zwei vom Fachbereichsrat vorgeschlagene und vom Präsidenten der Universität bestellte Professoren des Fachbereichs Chemie und Pharmazie angehören. Anfragen: Dekan des Fachbereichs 19 – Chemie und Pharmazie – der Johannes Gutenberg-Universität, 55099 Mainz, Tel. 39-2 22 73

EMILIE LEMMER-STIFTUNG

Die Stiftung wurde 1965 errichtet. Aus ihr werden Beihilfen an unbemittelte Studenten der katholischen Theologie und an unbemittelte katholische Studenten der Medizin gewährt. Vorschlagsberechtigt sind die genannten Fachbereiche. Die Vorschläge sind über den Präsidenten an den Vorstand der Stiftung zu richten.

EWALD HIBBELN-STIFTUNG

Die Stiftung wurde 1999 von Dr. phil. Ewald Hibbeln gegründet und hat die Förderung der Geschichtswissenschaften im Fachbereich 16 der Johannes Gutenberg-Universität zum Ziel. Durch die Vergabe von Preisen sollen ab dem Sommersemester 2000 einmal im Jahr vorzügliche schriftliche wissenschaftliche Arbeiten, in erster Linie überdurchschnittliche Hauptseminararbeiten, ausgezeichnet werden.

HEDWIG SAINT-DENIS-STIFTUNG

Die Stiftung wurde 1967 errichtet. Die Mittel werden für wissenschaftliche Forschungszwecke zur Krebsbekämpfung verwandt.

HORST KLIEMANN STIFTUNG

- Großer Hirschgraben 17-21, 60004 Frankfurt, Postfach 10 04 42, Tel. (069) 13 06 287

Vorstand: Vorsitzender:

Prof. Dr. Reinhard WITTMANN, Fischbachau;

Dr. Klaus G. SAUR, München

Zuständig bei Förderungsanträgen:

Dr. Monika ESTERMANN, Frankfurt

Die Horst Kliemann Stiftung wurde als rechtsfähige Stiftung privaten Rechts 1969 durch Frau Margarete Kliemann gegründet. Sie dient der Förderung der buch- und buchhandelsgeschichtlichen Forschung und ihrer Publikationen. Sie unterstützt insbesondere Studenten und Doktoranden bei Studienaufenthalten im In- und Ausland und leistet Zuschüsse zu Forschungsaufgaben.

KARL GÜCKINGER STIFTUNG

Universität Mainz, Saarstr. 21, 55099 Mainz

Die Stiftung wurde aufgrund eines Testaments von Karl Gückinger 1989 errichtet.

Aus den Stiftungsmitteln werden Reisestipendien für junge Wissenschaftler und Unterstützung für Fortbildungs- und Forschungsseminare des Fachbereiches Chemie und Pharmazie gewährt. Über die Vergabe der Mittel entscheidet der Stiftungsvorstand, dem der Kanzler der Johannes Gutenberg-Universität, der Dekan des Fachbereichs

Chemie und Pharmazie sowie ein vom Fachbereichsrat bestimmter Professor des Fachbereichs Chemie und Pharmazie, angehören.

Anfragen: Dekan des Fachbereichs 19 – Chemie und Pharmazie – der Johannes Gutenberg-Universität, 55099 Mainz, Tel. 39-2 22 73

PAUL AUGUST GEORG HARTMANN-STIFTUNG

Die Stiftung wurde 1980 von Paul August Georg Hartmann gegründet. Ziel ist die Förderung der Wissenschaft auf dem Gebiet der klassischen Archäologie.

Über die Verwendung der Mittel entscheidet die Leitung des Instituts für Klassische Archäologie des Fachbereichs 15.

Anfragen: Geschäftsführender Leiter des Instituts für Klassische Archäologie - Fachbereich 15 -, 55099 Mainz, Tel. 39-2 27 53/2 27 54

PHILIPP HAUPT - DR. GISELA SPENNEMANN-HAUPT-STIFTUNG

Gegründet wurde die Stiftung im Jahr 1985 von Dr. Gisela Luise Mathilde Spennemann geb. Haupt. Zweck der Stiftung ist die Förderung der Wissenschaft auf dem Gebiet der klassischen Archäologie im östlichen Mittelmeerraum in Form eines einmaligen Stipendiums an einen begabten Studenten oder Doktoranden. Der Ertrag kann auf mehrere Studenten oder Doktoranden verteilt werden.

Anfragen: Univ.-Prof. Dr. R. FLEISCHER, FB 15 - Institut f. Klassische Archäologie, 55099 Mainz, Tel. 39-2 27 54

PROFESSOR DR. ANTONIE WLOSOK - STIFTUNG

Die Stiftung wurde 1998 durch Univ.-Prof. Dr. Antonie Wlosok, Seminar für Klassische Philologie, anlässlich ihrer Emeritierung errichtet, um die Forschung auf dem Gebiet der Spätantike (in den Disziplinen Lateinische Literatur und Sprache, Lateinische Patristik, Geschichte, frühchristliche Archäologie) und auf dem Gebiet der Rezeptionsgeschichte der augusteischen Dichter, insbesondere Vergils, zu fördern. Jährlich können Dissertationen, Habilitationsschriften oder vergleichbare Arbeiten mit einem Preis ausgezeichnet werden.

Über die Gewährung entscheidet ein fünfköpfiger Stiftungsbeirat.

PROFESSOR DR. DIETRICH LANG-HINRICHSSEN-STIFTUNG

Die Stiftung wurde 1983 durch Frau Klara Lang-Hinrichsen zum Gedächtnis an ihren Ehe-

mann, den 1974 verstorbenen Bundesrichter a.D. und o. Professor für Strafrecht und Strafprozeßrecht an der Universität Mainz Dr. Dietrich Lang-Hinrichsen, testamentarisch errichtet. Sie dient der Förderung fähiger Wissenschaftler auf dem Gebiet des Strafrechts.

Anfragen und Anträge sind zu richten an Univ.-Prof. Dr. Ernst-Walter HANACK, Fachbereich Rechts- und Wirtschaftswissenschaften der Johannes Gutenberg-Universität Mainz, als den Geschäftsführenden Beauftragten der Stiftung.

PROFESSOR DR. FRIEDRICH SCHUBEL-STIFTUNG

Die Stiftung wurde 1985 von Prof. em. Dr. Friedrich Schubel, von 1957 bis 1962 Ordinarius für Englische Philologie an der Johannes Gutenberg-Universität Mainz, und seiner Frau Annamaria eingerichtet und 1989 mit dem Stiftungsvermögen versehen. Gefördert werden würdige und bedürftige Studierende der Englischen Philologie an der Johannes Gutenberg-Universität, die Dissertationen und wissenschaftliche Prüfungsarbeiten in den Studiengängen Lehramt an Gymnasien und Magister Artium anfertigen.

Anfragen: Dekan des Fachbereichs 14 (Philologie II) der Johannes Gutenberg-Universität, 55099 Mainz

PROFESSOR DR. GUSTAV H. BLANKE-STIFTUNG

Die Stiftung wurde 1999 von Univ.-Prof. em. Dr. Gustav H. Blanke, von 1967 bis 1979 Ordinarius für Amerikanistik am Fachbereich Angewandte Sprach- und Kulturwissenschaft in Germersheim, eingerichtet. Jährlich wird ein Stipendium an Nachwuchswissenschaftler/innen der Amerikanistik am FB 23 vergeben. Gefördert werden Forschungsarbeiten zur Entstehung, Entwicklung und globalen Bedeutung der Vereinigten Staaten von Amerika wie auch Arbeiten, die die Bemühungen der USA um die Verbesserung der Beziehung der Nationen zueinander untersuchen. Über die Vergabe des Stipendiums entscheidet der Stifter zusammen mit dem Stiftungsbeirat, dem der Kanzler der Universität Mainz, der Dekan des FB 23, die Leiterin der Amerikanistik am FB 23 und der Bürgermeister von Germersheim angehören.

Bewerbungsschluß: 1. März

Anfragen: Univ.-Prof. Dr. h. c. Renate VON BARDELEBEN, Institut für Anglistik, Amerikanistik und Anglophonie, Fachbereich 23 der Johannes Gutenberg-Universität Mainz, An der Hochschule 2, 76711 Germersheim

ROBERT-MÜLLER-STIFTUNG

Die Stiftung wurde 1966 errichtet durch Verleger Robert Müller, Wiesbaden-Sonnenberg; ausschließlicher Zweck ist die unmittelbare Förderung der Forschung am Medizinischen Fachbereich, vornehmlich auf dem Gebiet der Angio-Kardiologie. Dazu gehören die Unterstützung der Lehr- und Forschungseinrichtungen, Förderung bestimmter, fachlich und zeitlich begrenzter Forschungsvorhaben, wissenschaftlicher Arbeiten und Veröffentlichungen sowie die Gewährung von Beihilfen in jeder Form zu Forschungs- und Studienreisen. Die Stiftung setzt überdies einen jährlichen Forschungspreis von 10.000 DM aus.

Über die Gewährung von Stiftungsleistungen entscheidet der Stiftungsvorstand auf Vorschlag des Beirats, dem angehören: die Universitätsprofessoren OELERT, THELEN, BRETER. Anträge sind über den Beirat an den Vorstand (Univ.-Prof. Dr. Ernst-Walter HANACK, Direktor P. GEIPEL) zu richten.

ROCHELMEYER-STIFTUNG

Die Stiftung wurde 1993 errichtet zum Gedächtnis des 1985 verstorbenen Ordinarius für Pharmazie Professor Dr. Hans Rochelmeyer an der Johannes Gutenberg-Universität Mainz. Die Gründung der Stiftung wurde unter federführender Mitwirkung von Frau Katharina Fasel ermöglicht. Die Stiftung dient dem ausschließlichen Zweck der Förderung von Forschung und Lehre im Bereich des Fachs Pharmazie an der Johannes Gutenberg-Universität Mainz. Insbesondere sollen gefördert werden: bestimmte fachlich und zeitlich begrenzte Forschungsvorhaben und wissenschaftliche Arbeiten in der Fachrichtung Pharmazie. Daneben werden Beihilfen zu Forschungs-, Studienreisen und Studienaufenthalten im In- und Ausland oder Stipendien an Dozenten, Doktoranden und besonders qualifizierte wissenschaftliche Mitarbeiter vergeben. Über die Vergabe der Mittel entscheidet der Stiftungsbeirat. Anträge sind an den Vorsitzenden der Rochelmeyer-Stiftung, den Geschäftsführenden Leiter des Instituts für Pharmazie, bis zum 15. Oktober eines Jahres zu richten.

SULZMANN-STIFTUNG

Die Stiftung wurde 1984 durch Familie Sulzmann errichtet zur Förderung der Forschung in Zaire und benachbarten Ländern vornehmlich durch Doktorandinnen und Doktoranden des Instituts für Ethnologie und Afrika-Studien der Johannes Gutenberg-Universität, die die Stiftung treuhänderisch

verwaltet. Im Rahmen der Stiftung wurde das »Dr. Elisabeth Grohs-Stipendium« eingerichtet, um Forschungsaufenthalte von Studentinnen in Afrika zu unterstützen. Über die Gewährung von Stiftungsleistungen entscheidet der Beirat, dem Univ.-Prof. Dr. Gerhard GROHS, München, Univ.-Prof. Dr. Raimund KASTENHOLZ, Mainz, und Dr. Anna-Maria BRANDSTETTER, Mainz, die auch Geschäftsführerin der Stiftung ist, angehören. Weitere Informationen: Dr. A.-M. BRANDSTETTER, Institut für Ethnologie und Afrika-Studien, Forum 6, EG, Zi 00-652, Tel. 39-2 01 19, [brandste@mail.uni-mainz.de], n. tel. V.

STIFTUNG DER DEUTSCHEN WIRTSCHAFT FÜR QUALIFIZIERUNG UND KOOPERATION E.V.

-Studienförderwerk Klaus Murmann-
 • im Haus der Deutschen Wirtschaft,
 11054 Berlin, Tel. (030) 20 33-15 03
 (Besuchsadresse: Breite Str. 29, 10178 Berlin)
 [studienfoerderwerk.sdw@bda-online.de]
<http://www.sdw.org>

Vertrauensdozent: Prof. Dr. Andreas LENEL,
 FH Wiesbaden, FB Wirtschaft, Bleichstr. 44,
 65183 Wiesbaden, Tel. (0611) 90 02-113,
 [a.lenel@bwl.fh-wiesbaden.de]

Die Stiftung der Deutschen Wirtschaft fördert begabte und gesellschaftlich engagierte Studierende und Promovierende aller Fachrichtungen. Besonders am Herzen liegt ihr die Förderung von Studierenden der Ingenieur- und der Naturwissenschaften sowie von Frauen. Studenten an Fachhochschulen bewerben sich nach dem ersten bis drittem Semester, Studenten an Universitäten nach dem dritten oder vierten Semester. Interessierte wenden sich bitte an unseren Vertrauensdozenten und vereinbaren einen Termin für ein Vorauswahlgespräch. Die Auswahl neuer Stipendiaten erfolgt in einem Assessment-Center, das zweimal jährlich in Berlin stattfindet.

Neben der materiellen Förderung von max. 960,- DM (einkommensabhängig) und einem Büchergeld von 150,- DM bietet die *sdw* ein vielfältiges Seminarprogramm. Darüber hinaus werden Sie einer Stipendiatengruppe zugeordnet, die am Hochschulort eigene Aktivitäten entfaltet. Hierbei leisten der Vertrauensdozenten und die Regionalbetreuerin im Studienförderwerk tatkräftige Unterstützung.

STIFTUNG PRÄVENTIVE PÄDIATRIE

Die Stiftung wurde 1998 von Univ.-Prof. Dr. F. Zepp - Leiter der Kinderklinik und Kinderpolikli-

nik - gegründet. Ziel ist die Förderung der Wissenschaft auf dem Gebiet der Prävention von Krankheiten im Kindes- und Jugendlichenalter. Unterstützt wird die klinische und experimentelle Forschung in den Fachgebieten der Pädiatrie mit Schwerpunkten in pädiatrischer Immunologie, Infektiologie, Onkologie, Molekularbiologie und Molekulargenetik.

Anfragen: Univ.-Prof. Dr. F. ZEPP, Kinderklinik und Kinderpoliklinik, Tel. 17-73 26

STIFTUNG ZUR FÖRDERUNG DER EDELSTEINFORSCHUNG

Die Stiftung wurde 1991 durch das Institut für Edelsteinforschung an der Johannes Gutenberg-Universität Mainz aus zweckgebundenen Spenden errichtet. Stiftungszweck ist die Förderung von Forschung und Lehre im Bereich der Edelsteinforschung an der Johannes Gutenberg Universität Mainz. Gefördert werden u.a. fachlich und zeitlich begrenzte Forschungsvorhaben, wissenschaftliche Arbeiten und Veröffentlichungen, Druckkosten, Beihilfen in jeglicher Form zum Studium, sowie zu Forschungs- und Studienreisen im In- und Ausland oder Stipendien an Dozenten, Doktoranden, Assistenten, Studierende.

Anfragen: Prof. Dr. W. HOFMEISTER, FB 22 - Institut für Edelsteinforschung -, 55099 Mainz, Tel. 39-2 43 65

Förderung von Auslandsaufenthalten

BAFÖG-AUSLANDSFÖRDERUNG

BAföG-Anträge für die Zeit des Auslandsaufenthaltes sind bei gesondert bestimmten Ämtern für Ausbildungsförderung zu stellen. Weitere Informationen: <http://www.bafög.bmbf.de> oder BAföG-Amt, Forum 6, 1. OG, Tel. 39-9 72

DEUTSCHER AKADEMISCHER AUSTAUSCHDIENST E.V. (DAAD)

- Kennedyallee 50, 53175 Bonn,
 Tel. (0228) 8 82-0, Fax 882-444
<http://www.daad.de>

Der DAAD fördert die akademischen Beziehungen zum Ausland sowohl ideell als auch finanziell, insbesondere durch den Austausch von Studierenden und Wissenschaftlern sowie durch Projektförderung. Die Johannes Gutenberg-Universität Mainz ist ordentliches Mitglied des DAAD.

Informationen über die Förderprogramme des DAAD erteilt das Akademische Auslandsamt der Johannes Gutenberg-Universität, Forum 2, EG, Raum 00-206, Tel. 39-2 22 81

FULBRIGHT-KOMMISSION

- Oranienburger Str. 13-14, 10178 Berlin,
Tel. (030) 28 44 43-0, <http://www.fulbright.de>
Kommission für Studenten- und Dozentenaustausch zwischen der Bundesrepublik Deutschland und den Vereinigten Staaten von Amerika. Die Fulbright-Kommission vergibt Stipendien an deutsche Studierende und Graduierte für ein akademisches Jahr in den USA. Bewerbungen sind möglich für Voll-, Teil- und Reise-Stipendien. Auskunft erteilt das Akademische Auslandsamt der Johannes Gutenberg-Universität, Forum 2, EG, Raum 00-210, Tel. 39-2 00 44

PEREGRINUS-STIFTUNG

Die Stiftung wurde 1994 von Univ.-Prof. em. Dr. Rudolf Meimberg eingerichtet. Gefördert werden Studienaufenthalte im Ausland für Studierende der Volkswirtschaftslehre oder Rechtswissenschaft des Fachbereichs 03 der Johannes Gutenberg-Universität Mainz. Anfragen und Anträge sind zu richten an Univ.-Prof. Dr. Hartwig BARTLING, Fachbereich Rechts- und Wirtschaftswissenschaften der Johannes Gutenberg-Universität, Jakob-Welder-Weg 4, 55128 Mainz.

SOKRATES/ERASMUS-PROGRAMM

Aktionsprogramm der EU zur Förderung der transnationalen Zusammenarbeit in Europa. Europäische Hochschulen tauschen im Rahmen des SOKRATES/ERASMUS-Programms Studenten und Dozenten aus, erarbeiten gemeinsam Curricula, führen Intensivkurse durch und erarbeiten ein Kreditpunktesystem für den Transfer von Studienleistungen. Informationen erteilt das Akademische Auslandsamt (s. S. 37 unter Stichwort »EU-Programme«).

Förderung des wissenschaftlichen Nachwuchses

(Außer den unter »Allgemeine Förderungsmöglichkeiten« genannten Organisationen.)

ALEXANDER VON HUMBOLDT-STIFTUNG

- Jean-Paul-Straße 12, 53173 Bonn,
Tel. (0228) 8 33-0, Fax 83 31 99, [lak@avh.de],
<http://www.humboldt-foundation.de>
Präsident: Prof. Dr. Wolfgang FRÜHWALD.
Generalsekretär: Dr. Manfred OSTEN.
Vertrauensdozent an der Johannes Gutenberg-Universität Mainz: Univ.-Prof. Dr. Helmut RINGS-DORF, FB 19, Tel. 39-2 24 02, [post@avh.de].

Die Alexander von Humboldt-Stiftung ist eine öffentliche Stiftung privaten Rechts. Träger ist die Bundesrepublik Deutschland, vertreten durch den Bundesminister des Auswärtigen.

Vergabe von jährlich bis zu 600 Forschungsstipendien an hochqualifizierte und promovierte ausländische Wissenschaftlerinnen und Wissenschaftler zur Durchführung von längerfristigen (6 bis 12 Monate) Forschungsvorhaben an Universitäten oder anderen Forschungsinstituten in der Bundesrepublik Deutschland.

Offen für alle Nationen und alle Fachgebiete; Bewerbung zu jeder Zeit direkt bei der Stiftung in Bonn; monatliche Stipendienraten 3600,- bis 4400,- DM netto je nach wissenschaftlicher Qualifikation und akademischer Stellung; Reisekosten sowie weitere Zuschläge; Altersgrenze 40 Jahre.

CARL DUISBERG GESELLSCHAFT E.V.

- Weyerstr. 79-83, 50676 Köln,
Tel. (0221) 20 98-0, Fax 20 98-111
<http://www.cdg.de>

Hauptgeschäftsführer: Dr. Norbert SCHNEIDER
Landesstelle Hessen-Rheinland-Pfalz: Adolfstr. 16, 65185 Wiesbaden, Tel. (0611) 99 94 10, Fax 9 99 41 55. Leiter: Dr. Hans-Jürgen BRANDT
Die Carl Duisberg Gesellschaft (CDG) ist eine gemeinnützige Organisation für internationale berufliche Weiterbildung und Personalentwicklung. Ihre Programme richten sich an Fach- und Führungskräfte aus Deutschland und anderen Industrieländern, aus Entwicklungsländern und den Staaten Mittel- und Osteuropas.

Die Bewerbung zu Fortbildungsprogrammen erfolgt für Deutsche bei der Zentrale der CDG in Köln, Geschäftsbereich Industrieländer, für Bewerber aus Entwicklungsländern sind die Bewerbungen über die Auslandsvertretungen der Bundesrepublik Deutschland einzureichen, und es muß eine Nominierung durch die Regierung des Heimatstaates erfolgen.

Der Direkteinstieg in ein Stipendienprogramm nach Aufnahme des Studiums in Deutschland ist regelmäßig nicht möglich.

FÖRDERUNGSSTIPENDIEN DER JOHANNES GUTENBERG-UNIVERSITÄT

Senatsausschuss für die Vergabe von Förderungsstipendien

Vorsitzender: Vizepräsident

Univ.-Prof. Dr. Johannes PREUB

Der Senatsausschuss vergibt Stipendien nur an Nachwuchskräfte, die weiter für wissenschaftliche Berufe ausgebildet werden sollen. Die Antragstel-

ler müssen sich aufgrund ihrer bisherigen Leistungen einer besonderen Förderung für würdig erwiesen haben. Es muß zu erwarten sein, daß sie auch künftig erhöhten Anforderungen entsprechen. Stipendien können demnach nur im Zusammenhang mit eigenen laufenden wissenschaftlichen oder künstlerischen Arbeiten (Magister-, Staatsexamens-, Diplom- oder Doktorarbeit und selbständige wissenschaftliche Arbeiten in einem Forschungsprojekt) vergeben werden. Die Gewährung der Stipendien darf nicht von Dienstleistungen abhängig gemacht werden. Ein Rechtsanspruch auf die Gewährung eines Stipendiums besteht nicht.

Stipendien werden einmalig bis zu einem Höchstbetrag von monatlich 700,- DM (ohne Hochschulabschluss 650,- DM) gewährt. Die Förderungsdauer ist auf höchstens sechs Monate begrenzt. Verlängerungsanträgen kann nur in besonders begründeten Ausnahmefällen entsprochen werden. Der Förderungszeitraum beginnt regelmäßig zum 1.4., 1.7. und 1.11. eines Jahres. Der Bewerbungstermin wird nach Ausschreibung durch den Vorsitzenden des Senatsausschusses von dem jeweiligen Dekan festgelegt.

Die wissenschaftliche Qualifikation ist durch zwei ausführliche Gutachten von Hochschullehrern (erstes Gutachten vom betreuenden Professor und zweites Gutachten durch einen weiteren Professor) zu bestätigen. Zusätzlich ist die Benotung für die erbrachten Studienleistungen, Vordiplom, Diplom, Staatsexamen und sonstige Prüfungen anzugeben.

Tätigkeiten, die aus öffentlichen Mitteln finanziert werden, schließen die Gewährung eines Förderungsstipendiums aus. Dies gilt nicht für mit der Förderung zu vereinbarende Nebentätigkeiten von geringem Umfang, namentlich nicht für Tätigkeiten als Hilfskraft oder wissenschaftliche Hilfskraft, wenn die hierbei erzielten monatlichen Verdienste den jeweiligen Förderungsbetrag nicht überschreiten. Förderungsstipendien sind neben Stipendien der Deutschen Studienstiftung, Dr. G. Scheuing-Stiftung und der Graduiertenförderung nicht möglich. Sonstige bezahlte Tätigkeiten sind anzugeben. Förderungsstipendien werden Beziehern von BAföG voll auf ihre Förderungsleistungen angerechnet.

Der ausgefüllte und mit zwei Gutachten ergänzte Antrag ist dem Dekan zuzuleiten. Der Dekan prüft die formalen Voraussetzungen für die Antragstellung und leitet die Anträge an die Stipendienvergabe-kommission des Fachbereichs, die die Priorität und die Reihenfolge der Antragsteller festlegt und

die Anträge an den Senatsausschuss weiterleitet. Antragsformulare sind erhältlich

- a) in den Dekanaten der Fachbereiche,
- b) in der Förderungsabteilung, Forum 6, 1. Stock, Zi. 710, Tel. 39-2 48 04, Sprechzeiten Mo-Fr 9-11

GRADUIERTENFÖRDERUNG

Zentrale Kommission für die Graduiertenförderung. Vorsitzender: Univ.-Prof. Dr. BISANG, FB 14; Stellv. Vorsitzender: Univ.-Prof. Dr. Gerhard WEGENER, FB 21. Geschäftsführung: Johanna EHLERS, Forum 1, Zi. 00-106, Mo-Do 11-12

Nach Maßgabe des Landesgraduiertenförderungsgesetzes (LGFG) werden Promotionsstipendien vergeben. Die Stipendien und Zuschläge für Sach- und Reisekosten werden als Zuschüsse gewährt. Stipendien können erhalten:

1. Doktoranden, die ein Hochschulstudium abgeschlossen haben, das die Zulassung zur Promotion ermöglicht,
2. Studierende, die soweit Studien- und Promotionsordnung es vorsehen, als Studienabschluß lediglich die Promotion anstreben. In diesem Fall kann die Förderung ein halbes Jahr vor Ablauf der in der Promotionsordnung vorgesehenen Studierendauer beginnen, falls alle sonstigen Voraussetzungen für die Meldung zum Rigorosum vorliegen. Die Ausschreibung der Stipendien erfolgt in regelmäßigen Abständen hochschulöffentlich. Antragsformulare sind jederzeit in der Geschäftsstelle der Zentralen Kommission für die Förderung des wissenschaftlichen Nachwuchses erhältlich.

STIFTUNG MAINZER UNIVERSITÄTSFONDS

Vorsitzender des Verwaltungsausschusses:

Der Kanzler.

Leiter des Rentamtes: Ernst HEDDERICH, Ernst-Ludwig-Straße 12, 55116 Mainz, Tel. 14 03 960.

Der Mainzer Universitätsfonds, der seit dem Jahre 1781 besteht, hat die Aufgabe, aus seinen Erträgen die Lehre und Forschung im Bereich der Johannes Gutenberg-Universität zu unterstützen und zur Nachwuchsförderung beizutragen. Dies wird u.a. durch die Vergabe des Preises der Johannes Gutenberg-Universität für besonders qualifizierte Dissertationen bzw. herausragende künstlerische Leistungen erreicht. Des weiteren werden hieraus die Willy-Eberz-Medaille für besonderes studentisches Engagement und der Preis »Jugend forscht« verliehen. Die Verteilung der Mittel erfolgt auf Antrag durch den Präsidenten der Universität.

ANREIZSYSTEM ZUR FRAUENFÖRDERUNG

Seit 1998 werden an der Universität Mainz Leistungen in der Frauenförderung durch ein Anreizsystem angeregt bzw. honoriert. Dieses Anreizsystem wurde von der Frauenbeauftragten entwickelt und besteht u.a. aus folgenden Bereichen:

- Projektförderung zentral und in den Fachbereichen
- Lehrauftragspool zu Themen aus der Frauen- und Genderforschung
- Frauenförderung als Parameter im Personalbemessungskonzept und Mittelbemessungsmodell
- Ausschreibung eines Preises für hochqualifizierte Nachwuchswissenschaftlerinnen

Weitere Informationen erteilt das Frauenbüro, Forum 3, Zi. 00-402/404/406, Tel. 39-2 29 88

PROGRAMM ZUR REALISIERUNG DER CHANCENGLEICHHEIT FÜR FRAUEN IN FORSCHUNG UND LEHRE (HSP III-NACHFOLGEPROGRAMM)

Im Jahr 2001 wird das Bund-Länder-Programm zur Realisierung der Chancengleichheit für Frauen in Forschung und Lehre mit einer Laufzeit von drei Jahren aufgelegt. Gefördert werden sollen Maßnahmen, die zu einer Qualifizierung für eine Professur oder zu einer Promotion führen, Maßnahmen zur Frauen-/Genderforschung und Maßnahmen zur Steigerung des Frauenanteils in naturwissenschaftlichen/technischen Studiengängen. Ein Ausbau der Postdoc-Förderung wird angestrebt. Wiedereinstiegsstipendien für Nachwuchswissenschaftlerinnen, die ihre wissenschaftliche Arbeit aufgrund von Kinderbetreuung bzw. Pflege unterbrochen haben, werden fortgesetzt. Im Sinne einer Abschlußförderung werden Promotionen bzw. Habilitationen gefördert, die im Bewilligungszeitraum von einem Jahr (Verlängerung um weitere sechs Monate möglich) beendet werden können. Es besteht die Möglichkeit eines Teilzeitstipendiums mit doppelter Laufzeit. Der nächste Anstufungstermin ist der 1. Februar 2002. Ein Vorlauf von sechs Wochen zur Antragstellung über die Präsidentin/den Präsidenten ist einzuplanen. Über Fördermaßnahmen im Detail, insbesondere zu den Wiedereinstiegsstipendien informiert das Frauenbüro, Forum 3, Zi. 00-402/404/406, Tel. 39-2 29 88

Weitere Förderungsmöglichkeiten für Forschungsprojekte

INFORMATIONEN IM INTERNET

Auskünfte und Informationen:
 Abt. 11, Forschungsreferat, Tel. 39-2 58 91,
 [spath@verwaltung.uni-mainz.de]
<http://www.verwaltung.uni-mainz.de/dez1/forschungsfoerderung.html>

DEUTSCHE FORSCHUNGSGEMEINSCHAFT (DFG)

- Kennedyallee 40, 53175 Bonn,
 Tel. (0228) 8 85-1

Präsident: Prof. Dr. Ernst-Ludwig WINNACKER,
 Generalsekretär: Dr. Reinhard GRUNWALD
 Die Deutsche Forschungsgemeinschaft (DFG) ist die zentrale Selbstverwaltungsorganisation der Wissenschaft in der Bundesrepublik Deutschland. Jeder deutsche Wissenschaftler kann bei der Deutschen Forschungsgemeinschaft im Normalverfahren Anträge auf Finanzierungshilfe für ein von ihm gewähltes Forschungsvorhaben stellen. Die Forschergruppe ist ein längerfristiger Zusammenschluß mehrerer, in der Regel an einem Ort wirkenden Wissenschaftler zur Bearbeitung einer besonderen, meist interdisziplinärer Forschungsaufgabe. In Schwerpunktprogrammen arbeiten Forscher aus verschiedenen wissenschaftlichen Instituten im Rahmen einer vorgegebenen Thematik für begrenzte Zeit zusammen. Sonderforschungsbereiche sind Gruppen von Wissenschaftlern, die sich mit Zustimmung ihrer Hochschule zur gemeinsamen Forschung auf Wissenschaftsgebieten zusammengeschlossen haben, in denen die Hochschule einen längerfristig zu fördernden Schwerpunkt sieht. Weitere Auskünfte/Unterlagen beim Forschungsreferat der Universität: Dr. K. P. C. SPATH (Abt. 11), Tel. 39-2 58 91
 Vertrauensdozent: Univ.-Prof. Dr. J. KNOP (FB 04), Tel. 17-71 12

VOLKSWAGENSTIFTUNG

- Kastanienallee 35, D-30519 Hannover,
 Tel. (0511) 83 81-0, Fax 83 81-3 44,
 [mail@volkswagenstiftung.de],
<http://www.volkswagenstiftung.de>

Vorsitzende des Kuratoriums:

Helga SCHUCHARDT, Min. a. D.;

Generalsekretär: Dr. Wilhelm KRULL

Pressesprecher: Christian JUNG

Die Stiftung wurde zur Förderung von Wissenschaft und Technik in Forschung und Lehre ge-

gründet. Ihre Fördermittel sind als zweckgebundene Zuwendungen an wissenschaftliche Einrichtungen zu vergeben.

Die Stiftung fördert alle Bereiche der Wissenschaft, konzentriert sich jedoch auf zeitlich wechselnde Förderinitiativen mit unterschiedlichen Zielen, Inhalten und Förderinstrumenten.

Anträge sind schriftlich an die Geschäftsstelle der VolkswagenStiftung zu richten. Sie sollen – auch sprachlich – so abgefaßt sein, daß sie sowohl der Stiftung als auch den Fachgutachtern ein verständliches und für die Prüfung ausreichendes Bild des geplanten Projekts vermitteln. Nähere Informationen über den aktuellen Stand der Förderschwerpunkte und -programme können auch im Internet unter <http://www.volkswagenstiftung.de> eingesehen werden.

Soziales Netz

Zuständig für die individuelle Beratung der Förderungsmöglichkeiten innerhalb und außerhalb der Universität: Förderungs- und Sozialberatung, Johanna EHLERS, Forum 1, EG, Raum 00-106, Tel. 39-2 23 17, Mo-Do 11-12 und n. tel. V.

FÖRDERUNG FÜR SCHWANGERE UND ALLEINSTEHENDE STUDIERENDE MIT KIND

Nähere Informationen: Förderungs- und Sozialberatung, Johanna EHLERS, Forum 1, EG, Raum 00-106, Tel. 39-2 23 17, Mo-Do 11-12 u. n. tel. V.

LANDRICHTER DR. MÜLLERSCHE STIFTUNG

Gefördert werden elternlose Jurastudierende. Weitere Informationen: Förderungs- und Sozialberatung, Johanna EHLERS, Forum 1, EG, Raum 00-106, Tel. 39-2 23 17, Mo-Do 11-12 u. n. tel. V.

MAINZER VOLLWAISEN

Nähere Informationen: Förderungs- und Sozialberatung, Johanna EHLERS, Forum 1, EG, Raum 00-106, Tel. 39-2 23 17, Mo-Do 11-12 u. n. tel. V.

NOTHILFEFONDS FÜR AUSLÄNDISCHE STUDIERENDE

Aus diesem Fonds werden Studierende unterstützt, die aufgrund politischer Ereignisse in ihrem Heimatland oder durch von ihnen nicht zu vertretende persönliche Umstände in Not geraten sind und bei denen dadurch der erfolgreiche Abschluß ihres Studiums gefährdet ist.

Nähere Informationen: Brigitte ORF und Marija DIGNAB, Studentenwerk Mainz, Staudingerweg 21, Studierendenhaus, Eingang C, Tel. 39-2 49 27/ 2 49 22, Sprechzeiten Mo-Mi 9.30-12 u. n. V.

NOTGEMEINSCHAFT STUDIENDANK e.V.

Universitätsnaher Sozialverein, der für die Universität Mainz folgende Aufgaben übernommen hat:

- Betreuung der Darlehenskasse »Stiftung Notgemeinschaft Studiendank«
- Trägerschaft einer Gruppenkrankenversicherung für ausländische Studierende
- Träger für die Kinderhäuser »Posselmann« Campus Mainz und »FASK« Campus Germersheim

1. Vorsitzender: Prof. Dr. Hans-Werner LAUBINGER
Geschäftsführende Vorsitzende:
Johanna EHLERS, Tel. 39-2 23 17

BARBEIHILFE

Studierende, die sich kurzfristig in einer finanziellen Notlage befinden, welche die Fortführung ihres Studiums gefährdet oder die einen mit ihrem Studium in Zusammenhang stehenden plötzlichen Geldbedarf haben, der aus anderen Mitteln nicht gedeckt werden kann, können Barbeihilfe beantragen.

Nähere Informationen: Brigitte ORF, Tel. 39-2 49 27 und Marija DIGNAB, Tel. 39-2 49 22, Studentenwerk Mainz, Staudingerweg 21, Studierendenhaus, Eingang C, Sprechzeiten Mo-Mi 9.30-12 u.n.V.

BEIHILFEN DES ASTA

Der AStA verteilt Gelder des Sozialfonds (gespeist von DM 1,50 des Semesterbeitrags) an in Not geratene Studierende. Alle Studierende, die unverschuldet in eine soziale Notlage geraten sind, können einen entsprechenden Antrag im AStA-Sozialreferat stellen. Der Nachweis der Notlage erfolgt durch Offenlegung des Vermögens im vertraulichen Gespräch. Dazu genügt die Angabe der Einkünfte und Ausgaben, die Vorlage von offenen Rechnungen, sowie die Kontoauszüge der letzten drei Monate. Je nach Notlage wird der Betrag als zinsloses Darlehen ausgezahlt oder als einmalige unentgeltliche Unterstützungsleistung (Barbeihilfe). Die Lage von Studierenden mit Kind wird besonders berücksichtigt.

Weitere Informationen erteilt das AStA-Sozialreferat, Staudingerweg 21, Tel. 39-2 48 22 oder 39-2 48 01. Sprechzeiten nach Aushang

FREITISCH

Nähere Informationen über Essensvergünstigungen erteilt das Studentenwerk Mainz, Studierendenhaus, Eingang C, Marija DIGNAß, Tel. 39-2 49 22 und Brigitte ORF, Tel. 39-2 49 27, Sprechzeiten Mo und Mi 9.30-12

DARLEHEN DES STUDENTENWERKS MAINZ***Darlehenskasse für Studierende in Rheinland-Pfalz beim Studentenwerk Mainz (Examensabschlußdarlehen)***

Diese Darlehenskasse dient ausschließlich zur Finanzierung der mit dem Studienabschluß unmittelbar zusammenhängenden Ausgaben des/der Darlehensnehmerin, zu denen auch die Kosten der Lebenshaltung gehören. Das Examensabschlußdarlehen kann frühestens ein Jahr vor Examensbeginn beantragt werden. Wird eine Prüfung in mehreren Abschnitten abgelegt, so kann das Darlehen erst ein Jahr vor Beginn des letzten Abschnitts der Prüfung gewährt werden. Die Darlehenshöchstsumme beträgt 3000,- DM. Zwei Monate nach abgelegtem Examen wird das Darlehen in monatlichen Teilbeträgen von mindestens 1/12 der Darlehenssumme zur Rückzahlung fällig und ab diesem Zeitpunkt zu 3% p.a. verzinst.

Darlehenskasse der Stiftung Notgemeinschaft Studiendank beim Studentenwerk Mainz

Die Stiftung Notgemeinschaft Studiendank ist eine Darlehenskasse, die kurzfristige zinslose Darlehen vergibt. Zielsetzung ist es, Studierenden, denen unverschuldet keine oder zeitweise nicht ausreichende Mittel zur Verfügung stehen, Darlehen zu gewähren, um sie damit in die Lage zu versetzen, ihr Studium fortzuführen. Die Darlehenshöchstsumme beträgt 5000,- DM (in begründeten Ausnahmefällen auch höher). Das Darlehen muß durch einen in Deutschland ansässigen Bürgen abgesichert sein. Das Darlehen muß innerhalb von höchstens zwei Jahren zurückgezahlt werden. Sollte das Darlehen nicht termingerecht getilgt sein, werden 7% Zinsen berechnet.

Darlehenskasse Studentenwerk Mainz

Die Darlehenskasse des Studentenwerks vergibt kurzfristige kleinere Überbrückungsdarlehen an Studierende, die ohne eigenes Verschulden in eine erhebliche soziale Notlage geraten und dadurch an der ordnungsgemäßen Durchführung ihres Studiums gehindert sind. Die Rückzahlung muß kurzfristig erfolgen.

Ansprechpartnerin für alle genannten Darlehenskassen: Brigitte ORF, Studentenwerk Mainz, Staudingerweg 21, Studierendenhaus, Eingang C, Tel. 39-2 49 27, Sprechzeiten: Mo, Di, Mi 9.30-12, Do, Fr n. tel. V. Beratung in allen Fragen, die mit der Gewährung und Rückzahlung eines Darlehens in Zusammenhang stehen, Auskünfte über die vorzulegenden Antragsunterlagen. Über die Vergabe der Darlehen entscheidet ein Ausschuß, der aus je einem/r Vertreter/in der Studierendenschaft, der Hochschule und des Studentenwerks besteht.

SOZIALHILFE

Auskunft: Stadtverwaltung Mainz, Sozialamt, Rheinstraße 43-45, Mo-Di, Do Fr 8.30-12
Individuelle Beratung und zuständig für die erforderlichen Gutachten: Förderungs- und Sozialberatung, Johanna EHLERS, Forum 1, EG, Zi. 00-106, Tel. 39-2 23 17, Mo-Do 11-12 u. n. tel. V.

BEAUFTRAGTE

1. Vertreter der Universität in den Vergabeausschüssen des Studentenwerks Mainz:
Univ.-Prof. Dr. Stephan GRÄTZEL, FB 11
2. Gutenberg-Stipendien der Stadt Mainz:
Univ.-Prof. Dr. O. BÖCHER, FB 02,
Ev. Theologie, Tel. 39-2 22 85
3. Ausländerbeauftragter:
Dr. phil. K. ORTSEIFEN, FB 14,
Seminar für Englische Philologie,
Tel. 39-2 27 67
4. Senatsbeauftragter für behinderte Studierende:
Univ.-Prof. Dr. E. STOFFT, FB 04,
Anatomisches Institut, Tel. 39-2 21 72
5. Senatsbeauftragter für Wohnheimfragen:
Dr. phil. K. ORTSEIFEN, FB 14,
Seminar für Englische Philologie,
Tel. 39-2 27 67

Sprechzeiten bitte direkt bei den Beauftragten oder der Förderungs- und Sozialberatung erfragen:
Johanna EHLERS, Raum 00-106, Tel. 39-2 23 17,
Mo-Do 11-12 u. n. tel. V.

Auszeichnungen

Förderpreis des Landes Rheinland-Pfalz für Hochschulabsolventen und Nachwuchswissenschaftler auf dem Gebiet »Behinderte und Arbeitswelt«

Landesamt für Soziales, Jugend und Versorgung,
Rheinallee 97-101, 55118 Mainz,
Tel. 967-215, Fax 967-516

Um die wissenschaftliche Auseinandersetzung mit Fragen und Problemen der Eingliederung Schwerbehinderter in Arbeit, Beruf und Gesellschaft anzuregen und um künftige Verantwortungsträger mit den spezifischen Bedürfnissen Behinderter in der Arbeitswelt bekannt zu machen, stiftet das Land Rheinland-Pfalz einen Förderpreis für Nachwuchswissenschaftler und -wissenschaftlerinnen. Es gelten dafür folgende Grundsätze:

1. Der Preis wird jährlich verliehen. Ausgezeichnet werden hervorragende Diplomarbeiten bzw. vergleichbare Abschlusarbeiten und Dissertationen. In Frage kommen besonders Arbeiten aus den Ingenieur- und Arbeitswissenschaften, den Rechts- und Staatswissenschaften sowie den Fächern Medizin, Volkswirtschaftslehre, Betriebswirtschaftslehre, Soziologie, Psychologie, Pädagogik, Philosophie und Theologie.
2. Der Preis ist mit DM 2.000,- für eine Diplomarbeit bzw. eine vergleichbare wissenschaftliche Abschlusarbeit und mit DM 5.000,- für eine Dissertation dotiert. Eine Teilung des Preises ist nicht zulässig, wohl aber die Vergabe von bis zu drei Preisen in einem Jahr.
3. Ausgezeichnet werden können alle Personen, die in dem der Verleihung vorangehenden Kalenderjahr an einer Wissenschaftlichen Hochschule oder Fachhochschule in Rheinland-Pfalz ein Studium oder eine Promotion abgeschlossen haben. Ausgeschlossen sind Arbeiten, die aus Forschungsvorhaben resultieren, die bereits aus Mitteln der Ausgleichsabgabe im Sinne des Schwerbehindertengesetzes gefördert wurden. Vorschlagsberechtigt sind die Professoren und Professorinnen, die in der Studienabschlusprüfung oder begutachtend im Promotionsverfahren tätig waren. Der Vorschlag ist über die Leiterin bzw. den Leiter der Hochschule bzw. Fachhochschule beim Präsidenten des Landesamtes für Soziales, Jugend und Versorgung einzureichen.
4. Die Auswahl der preiswürdigen Arbeiten nimmt eine Kommission vor. Sie besteht aus dem Vorsit-

zenden sowie vier vom Präsidenten des Landesamtes für Soziales, Jugend und Versorgung berufenen Vertreterinnen und Vertretern von rheinland-pfälzischen Hochschulen und Fachhochschulen. Den Vorsitz führt der Präsident des Landesamtes für Soziales, Jugend und Versorgung oder eine von ihm benannte Vertretungsperson.

5. Die Kommission wird vom Vorsitzenden einberufen und ist beschlußfähig, wenn die Mehrheit ihrer Mitglieder anwesend ist. Sie trifft ihre Entscheidungen mit einfacher Mehrheit. Bei Stimmengleichheit entscheidet die Stimme des Vorsitzenden. Eine Beschlußfassung auf schriftlichem Wege ist zulässig. Der Rechtsweg ist ausgeschlossen.

Forschungsförderpreise der Vereinigung der Freunde der Universität Mainz e.V.

Es werden in der Regel jährlich vier Forschungsförderpreise für hervorragende, in der Regel mit summa cum laude bewertete Dissertationen vergeben. Dafür steht jährlich ein Betrag von 20.000,- DM zur Verfügung. Die Preise sollen möglichst gleichmäßig zwischen den Bereichen Naturwissenschaften/Medizin einerseits und Geistes-, Gesellschafts-, Kultur- und Sprachwissenschaften andererseits aufgeteilt werden. Auf Beschluß des Vorstandes der Vereinigung kann einer der vier Preise oder ein zusätzlicher Preis für besondere künstlerische Leistungen vergeben werden. Die Mittel sind auf das Folgejahr übertragbar.

Die Fachbereiche benennen bis zum 01. März jeden Jahres Kandidaten/innen für die Preisvergabe. Die letzte im Rahmen des Promotionsverfahrens zu erbringende Prüfungsleistung darf am Stichtag 1. März nicht länger als zwei Jahre zurückliegen. Über die Vergabe entscheidet ein Gremium, dem der Präsident als Vorsitzender, der Vorsitzende der Vereinigung der Freunde der Universität Mainz e.V. oder ein von ihm benannter Vertreter sowie diejenigen Dekane stimmberechtigt angehören, aus deren Fachbereichen innerhalb der Vorschlagsfrist Kandidaten bzw. Kandidatinnen benannt wurden. Die Vereinigung kann weitere Personen benennen, die beratend an der Sitzung des Gremiums teilnehmen.

Die Vorschläge sind über den Dekan/die Dekanin an den Präsidenten (z.Hd. Waltraud REINHARDT, Präsidialbüro, Tel. 39-2 24 19) zu richten.

Gutenberg-Stipendium der Stadt Mainz

Das Stipendium wird jeweils im Wintersemester ausgeschrieben und jährlich im Juni (Johannisfest) von der Gutenberggesellschaft an solche Studierende der Mainzer Hochschulen vergeben, die eine wissenschaftliche oder künstlerische Arbeit vorlegen, deren Thema im Zusammenhang mit der Stadt Mainz steht. Über die Vergabe entscheidet ein aus Vertretern der Stadtratsfraktionen, den Präsidenten der Hochschulen in Mainz und studentischen Vertretern zusammengesetztes Kuratorium unter dem Vorsitz des Mainzer Oberbürgermeisters. Interessenten melden sich bei: Förderungs- und Sozialberatung, Johanna EHLERS, Forum 1, Zi. 00-106, Mo-Do 11-12, Tel. 39-2 23 17.

Preis der Albert und Loni Simon Stiftung Mainz

Die Albert und Loni Simon Stiftung Mainz schreibt Preise für wissenschaftliche Arbeiten aus, die sich innovativ mit der Situation älterer Menschen befassen und deren Ergebnisse dazu beitragen, ein selbstbestimmtes Leben im Alter zu fördern. Der Preis für beträgt 13.000,- DM. Folgende Unterlagen sind einzureichen:

- Dissertation bzw. Examensarbeit, die der o. g. Ausschreibung entspricht,
- Empfehlendes Gutachten eines prüfungsberechtigten Mitgliedes des Lehrkörpers der Hochschule,
- Lebenslauf mit Lichtbild.

Bewerbungen werden erbeten an die Albert und Loni Simon Stiftung, c/o Johanna EHLERS, Ref. 244, Förderungs- u. Sozialberatung, Tel. 39-2 23 17

Preis der Firma C. H. Boehringer Sohn

Der Preis wird jährlich vergeben für hervorragende wissenschaftliche Leistungen auf dem Gebiet der Medizin und zwar in der Regel jeweils zur Hälfte an einen Bewerber aus dem Bereich der theoretischen und der klinischen Medizin. Die Arbeiten aus dem Bereich der theoretischen Medizin sollten einen klinischen Bezug erkennen lassen.

Die einschlägige wissenschaftliche Arbeit muß an einem Institut oder einer Klinik der Johannes Gutenberg-Universität durchgeführt worden sein. Über die Vergabe des Preises entscheidet der Fachbereich Medizin.

Preis der Johannes Gutenberg-Universität

Jedem Fachbereich stehen alle zwei Jahre 4.000,- DM zur Vergabe des Preises der Johannes Gutenberg-Universität zur Verfügung. Der Preis soll

- bei den Fachbereichen mit Promotionsmöglichkeit für weit über dem Durchschnitt liegende Dissertationen und
- bei den Fachbereichen ohne Promotionsmöglichkeit für besonders qualifizierte künstlerische Leistungen verliehen werden.

Die Entscheidung darüber, wem der Preis zuerkannt wird, fällt in die Zuständigkeit der Fachbereiche. Ausnahmsweise kann der Preis halbiert werden. Eine Stückelung unter 2.000,- DM ist jedoch nicht zulässig.

Preis der Industrie- und Handelskammer für Rheinhessen

Prämiert werden hervorragende wissenschaftliche Arbeiten (Dissertationen, Diplom-, Magisterarbeiten), die die Möglichkeit einer praktikablen Umsetzung in die Praxis erwarten lassen bzw. im Gesamtinteresse der gewerblichen Wirtschaft liegen und diesem förderlich sind.

Prämiert werden Arbeiten aus dem Zeitraum 1. November des Vorjahres bis 31. Oktober des laufenden Jahres.

Über die Verleihung des Preises entscheidet eine Jury. Die Aufforderung zur Einreichung von Vorschlägen an den Präsidenten erfolgt gesondert jeweils zum Ende des Sommersemesters. Weitere Auskünfte: Ref. 112, Dr. H. HERGENHAN, Tel. 39-2 23 09

Preis der Landesbank Rheinland-Pfalz – Girozentrale

Ausgezeichnet wird die beste Dissertation des Jahres. Vorschlagsberechtigt ist entsprechend dem Rotationsprinzip jedes Jahr ein anderer Fachbereich/eine andere Fachbereichsgruppe.

Preis der Peregrinus-Stiftung

Ausgezeichnet wird jährlich die beste Dissertation wirtschaftspolitischen Inhalts mit einem Preis in Höhe von 3.000,-DM. Über die Verleihung des Preises entscheidet eine Kommission des Fachbereichs Rechts- und Wirtschaftswissenschaften der Johannes Gutenberg-Universität Mainz.

Anträge sind zu richten an Univ.-Prof. Dr. Hartwig BARTLING, Fachbereich Rechts- und Wirtschaftswissenschaften der Johannes Gutenberg-Universität, Jakob-Welder-Weg 4, 55128 Mainz

Preis des Fürsten zu Ysenburg und Büdingen

Anlässlich der 500-Jahr-Feier hat Otto Friedrich Fürst zu Ysenburg und Büdingen der Johannes Gutenberg-Universität Mainz einen Preis gestiftet. Mit diesem Preis in Höhe von 4.200,- DM soll alle zwei Jahre die beste Arbeit auf dem Gebiet der mittleren und neueren Geschichte ausgezeichnet werden. Über die Verleihung des Preises entscheidet eine Kommission. Anträge sind an den Dekan des Fachbereichs 16 zu richten.

Wulf Vater-Dihydropyridine-Forschungspreis

Dieser Forschungspreis wird jährlich für originelle, neuartige, experimentell-pharmakologische Modelle zur therapeutischen Anwendung der Dihydropyridine verliehen. Die Verleihung findet im Sommersemester 2001 durch die Johannes Gutenberg-Universität statt (Einsendeschluß: 31.3.2002). Bewerbungen sind zu richten an den Vorsitzenden der Auswahlkommission, Univ.-Prof. Dr. Peter VAUPEL, M. A., Fachbereich Medizin, Institut für Physiologie und Pathophysiologie, Johannes Gutenberg-Universität Mainz, Duesbergweg 6, 55099 Mainz

Wissenschaftspreis für Philosophie zur Förderung des intellektuellen Dialogs

Gestiftet vom Lions Club (Oppenheim) für die Johannes Gutenberg-Universität Mainz

1. Der Stifter beabsichtigt mit der Ausrichtung dieses Preises die Förderung des intellektuellen Dialogs zu grundlegenden philosophischen Fragestellungen unserer Zeit.

2. Ausgezeichnet werden Forschungsergebnisse von WissenschaftlerInnen des Faches Philosophie, die zu fundamentalen Themen der Philosophie wie

zu Fragen der Anthropologie und Ethik, der Gesellschaft und des Staates, der Kultur und Geschichte beitragen und zur Bewahrung der abendländischen Wertetradition wie ihrer schöpferischen Fortentwicklung geeignet sind.

3. Arbeiten aus anderen Fächern kommen gleichfalls in Betracht, sofern sie dem Ziel der Widmung entsprechen.

4. Mit dem einmal im Jahr zur verleihenden Preis in Höhe von DM 1.000,- soll ein(e) WissenschaftlerIn ausgezeichnet werden, der/die in einer Dissertations- oder Habilitationsschrift der Johannes Gutenberg-Universität Mainz eine herausragende Arbeit zum Sinn- und Wertverständnis der Gegenwart geleistet hat.

5. Der Preis wird einmal pro Jahr - am Dies academicus - zunächst für die Dauer von 3 Jahren vergeben.

6. Ein Stiftungsrat entscheidet über die Vergabe. Ihm gehören unter Vorsitz von Univ.-Prof. Dr. Karl Anton SPRENGARD und drei weitere Professoren des Philosophischen Seminars zwei Mitglieder des Lions Club Oppenheim, davon ein Vorstandsmitglied, an. Die Professoren werden von der Stiftung in den Stiftungsrat berufen. Der Stiftungsrat ist berechtigt, weitere Personen an seinen Sitzungen beratend teilnehmen zu lassen.

7. Der/die PressträgerIn verpflichtet sich seine/ihre Forschungsergebnisse dem Lions Club Oppenheim in einer Veranstaltung vorzutragen.

8. Der Wissenschaftspreis für Philosophie zur Förderung des intellektuellen Dialogs wurde erstmals im Jahre 1998 vergeben.

9. Bewerbungen für den Preis des Jahres 2002 sollten unter Befürwortung durch mindestens eine(n) ProfessorIn der Johannes Gutenberg-Universität Mainz bis 31. Dezember 2001 gerichtet werden an: Univ.-Prof. Dr. K. A. SPRENGARD, Philosophisches Seminar der Universität.

Von A – Z für Studierende

Akademisches Auslandsamt

Akademisches Auslandsamt s. S. 37

Das Beratungs- und Betreuungsangebot des Akademischen Auslandsamtes

AUSLANDSSTUDIUM

Gruppenberatungen

(für Studierende, die sich allgemein über Auslandsaufenthalte informieren möchten)

In der Vorlesungszeit jeden Mi, 14 Uhr c.t.

Ein Veranstaltungsplan mit Raumangaben ist zum Semesterbeginn im Akademischen Auslandsamt, R 00-206, erhältlich.

Siehe auch »Einführungsveranstaltungen«, S. 150

Individuelle Beratungen

(für Studierende, die bereits einen konkreten Auslandsaufenthalt planen)

- Auslandsaufenthalte für Deutsche (alle Länder): Mo, Di, Do, Fr 10-12, R 00-206/210

- Auslandsaufenthalte im Rahmen von EU-Programmen (z. B. SOKRATES/ERASMUS): Beratungszeiten Di und Do 10-12, R 00-203

AUSLÄNDERSTUDIUM

Ausländische Studienbewerber/Studierende

Sprechstunden für ausländische Studienbewerber und Studierende: Mo, Di, Do, Fr 10-12,

Anmeldung: R 00-121 und R 00-117

(studentisches Tutorium)

Studienbegleitprogramm

Kulturelles Betreuungsprogramm für ausländische Studierende und Gastwissenschaftler (Städteexkursionen, kulturelle Veranstaltungen u.a.); Programm (erhältlich am Semesterbeginn) und Anmeldung: R 00-211 (Sprechzeiten s. Aushang); Orientierungsveranstaltungen.

Arbeitsvermittlung / Berufsberatung

Arbeitsvermittlung

Das Arbeitsamt Mainz unterhält auf dem Universitätscampus, Staudingerweg 21 (Studierendenhaus), ein Hochschulbüro mit folgenden Bereichen: Die Job-Vermittlung für Studenten vermittelt Tagesjobs, Teilzeitbeschäftigungen und längerfristige Tätigkeiten für die Semesterferien.

Besuchszeiten: Mo-Do 8-15.30, Fr 8-12,

Tel. 24 82 00 oder 24 83 00;

Das Hochschulteam des Arbeitsamtes Mainz berät Studenten und Absolventen zu Studium und Arbeitsmarkt, Studienwechsel, Studienabbruch, vermittelt Ausbildungs- und Arbeitsstellen, führt Bewerbertrainings- und Traineeprogramme für Endsemester und Absolventen durch. Das Hochschulteam ist unter Tel. 24 87 50 zu erreichen. Sprechzeiten nur n. tel. V.

Berufsberatung

Berufsberatung für Studierende durch das Hochschulteam des Arbeitsamtes Mainz, Staudingerweg 21 (Studierendenhaus), Tel. 24 87 50. Freie Sprechstunde Di und Do 13-15.30, ausführliche Beratung nach vorheriger Terminvereinbarung.

Das Hochschulteam des Arbeitsamtes Mainz informiert und berät in allen Fragen der Berufswahl, der Berufsmöglichkeiten nach dem Studium und bei Studienproblemen. Sie nutzt ein bundesweites Datensystem und ist nicht auf lokale Informationen beschränkt. Bei einem Studienabbruch helfen die Berufsberater bei der Suche nach alternativen schulischen oder betrieblichen Ausbildungsmöglichkeiten sowie Umschulungsmaßnahmen. Eine ausführliche Beratung findet nach vorheriger Terminvereinbarung statt. Für kurze Informationen oder zur Kontaktaufnahme sind die Berufsberater im Studierendenhaus, Staudingerweg 21, dienstags und donnerstags 13-15.30 Uhr erreichbar.

Botanischer Garten

Der Botanische Garten wurde kurz nach der Wiedereröffnung der Universität angelegt. Die heutige Fläche umfaßt 10 ha. Schwerpunkte des Freilandes sind das Arboretum, die Biologische Abteilung, die Steppenanlage und die Systematische Abteilung. Das Freigelände ist täglich von 7.30-18 Uhr bei freiem Eintritt geöffnet.

Ein großer Teil der Gewächshäuser ist von 10-15 Uhr (außer Fr) zugänglich. Ein Einblick in Arten-

fülle und Lebensformen außereuropäischer Pflanzen ist somit möglich. Im Nutzpflanzenhaus sind die wichtigsten Kulturpflanzen der Tropen und Subtropen zu sehen. Während des Sommerhalbjahres finden regelmäßig Führungen statt.

Für Gruppen können auch Sonderführungen vereinbart werden (Tel. 39-2 26 28/2 22 51). Prospekte sind am Garteneingang, ein Gartenführer und ein Gehölzverzeichnis im Buchhandel erhältlich.

Cafeterien / Mensen

Studentenwerk Mainz

Staudingerweg 21, Studierendenhaus

Abteilungsleiterin: Eleonore DIEGEL, Studierendenhaus, Eingang B, Tel. 39-2 49 15 o. 39-2 49 05 (Sekretariat), [stwmzv@mail.uni-mainz.de]

Cafeterien

- Cafeteria Fachbereich Musik, Binger Str. 26, Automatenfiliale (ganzjährig)
- Cafeteria im Max-Planck-Institut für Polymerforschung, Ackermannweg 10, Mo-Fr 8.45-14.15 (ganzjährig)
- Cafeteria Neubau Chemie, Duesbergweg 10-12, Automatenfiliale im Foyer (ganzjährig)
- Cafeteria Philosophicum, Welderweg 18, Mo-Do 9-16.30, Fr 9-14 (im Semester); Mo-Fr 9.30-12.30 (in den Semesterferien)
- Cafeteria ReWi, Welderweg 9, (Neubau Rechts- und Wirtschaftswissenschaften) Öffnungszeiten: Mo-Do 8.30-19, Fr 8.30-18 (im Semester); Mo-Do 8.30-18, Fr 8.30-17 (in der vorlesungsfreien Zeit)
- Cafeteria SB II, Bentzelweg 17, Automatenfiliale (ganzjährig)
- Cafeteria Universitätsbibliothek, Welderweg 6, Automatenfiliale (ganzjährig)
- Cafeteria Zentralmensa, Staudingerweg 15, Obergeschoß, Mo-Do 8.30-16, Fr 8.30-15 (ganzjährig)

Zentralmensa

Staudingerweg 15, 55128 Mainz

Öffnungszeiten: Mo-Fr 11.30-14.30,

Sa 11.30-13.15

Vier Ausgabetheken, Salat- und Dessertbuffet sowie Eintöpfe an einer speziellen Theke; dienstags und donnerstags zusätzlich Pfannengericht.

Der aktuelle Speisenplan und die Preise können im Internet unter <http://www.studentenwerk-mainz.de> eingesehen werden.

Tellergerichte in der Cafeteria der Zentralmensa: In der Zeit von 11-14.30 Uhr ganzjährig.

Mensa der Katholischen Hochschulgemeinde

Saarstr. 20, 55122 Mainz,

Tel. 32 21 09, Fax 32 21 00

Küchenleiter: Michael STÖRMANN

Studentisches Essen: DM 3,60 (EUR 1,84)

Nichtstudentisches Essen: DM 7,20 (EUR 3,68)

Öffnungszeiten: Mo-Fr 11.30-13.30.

Täglich ein Menü, Salatbuffet und Zwischenmahlzeit. Mo u. Fr fleischloses Essen. Sollten die vorbereiteten Essen ausverkauft sein, schließt die Mensa früher. <http://www.khg-mainz.de>

Café Bistro medicum

Langenbeckstr. 1 (gegenüber Augenklinik),

Öffnungszeiten: täglich außer Samstag,

Sommer 8.30-21.30, Winter 8.30-20.30

Ermäßigung für Studierende, Tel. 39-3 34 95

»Kasino« des Klinikums

Langenbeckstr. 1

Öffnungszeiten: Mo-Fr 11.30-14.30, Sa u. So

11.30-13, Frühstücksbuffet von 7.30-10, Besuchercafé von 10-16. Zutritt für Jedermann. Berechtigung für Studierendenzuschuß für Studierende

der Medizin, Zahnmedizin, Biologie, Pharmazie, Toxikologie, Chemie, Musik und Bildende Kunst.

Kulturcafé des AstA im »Café im Forum«

Becherweg 5 (Alte Mensa), Tel. 39-2 40 63

Öffnungszeiten: Mo-Do 9-01, Fr 9-02, Sa 18-02,

So je nach Programm.

Essensausgabe: Mo-Fr 11.30-15.30.

(Menü und Tellergericht, Salatbar)

Räumlichkeiten können von Interessenten für

Feste, Parties etc. angemietet werden.

Einfahrerlaubnis

Verkehrsaufsicht: Forum 3, EG, Zi. 00-336,
Tel. 39-2 26 07, Fax 39-2 46 47,
[verkehr@verwaltung.uni-mainz.de]
Sprechzeiten: Mo, Do, Fr 9.30-11.30,
Di, Mi 13.30-15.30

Die aktuellen Vergabebedingungen für eine Einfahrerlaubnis auf das Universitätsgelände können jeweils ab Semesterbeginn bei der Verkehrsaufsicht eingesehen oder im Internet unter <http://www.verwaltung.uni-mainz.de/organisation/vergabe.htm> abgerufen werden.

Fotolabor

Thomas-Mann-Str. 19, 55122 Mainz
Tel. 39-3 26 84/3 00 11, Fax 39-3 03 13

Ansprechpartnerin: Edith SCHUE
Öffnungszeiten: Mo-Fr 10-12 u.n.V.

Fundsachen

- für den Campus-Bereich: Pedell Forum, Eingang Becherweg 2, Zi. 01-111, Tel. 39-2 23 41
- für die Zentralmensa: Sekretariat der Verpflegungsbetriebe, Frau EICKE, Herr ZUCK, Studierendenhaus, Eingang B, Staudingerweg 21, Tel. 39-2 49 05/2 49 26
- für den Klinikums-Bereich: Fundbüro des Klinikums, Gebäude 601, Zentrale Dienste, Tel. 17-28 08
- für den Mainzer Stadtbereich: Fundbüro der Stadtverwaltung, Klarastr. 4, Tel. 12-24 32, Sprechzeiten: Mo-Fr 8.30-12, Mo-Do 13.30-16, Fr 13.30-14.30
- für die Mainzer Verkehrsgesellschaft mbH: VCM - Verkehrs Center Mainz, Bonifaziusstr. 2, Tel. 12-77 77, Öffnungszeiten: Mo-Fr 7-19, Sa 9-15

Gastprofessorenhaus

Besucheranschrift:
Wittichweg 31, 55128 Mainz
Tel. 39-2 58 70, Fax 39-2 39 36

Das Gastprofessorenhaus bietet 11 Appartements für Gäste der Universität bzw. ausländische Wissenschaftler/innen zur Unterbringung bis zu max. sechs Monate. Vermittlung durch die Hausdame, Frau HORNSTEIN.

Internationaler Studierendenausweis und Deutsch-Französischer Sozialausweis

1. Der Internationale Studierendenausweis (ISIC-Ausweis) ist unter Vorlage eines Paßbildes und des gültigen Studentenausweises auf dem Campus beim Studentenwerk Mainz, Studierendenhaus, Staudingerweg 21, Eingang A, Mo-Fr 9-12 (Frau SCHREIBER, Tel. 39-2 49 11), im AStA und beim STA-TRAVEL Reisebüro gegen eine Gebühr von 18,- DM erhältlich. Der Ausweis ist ebenfalls in der Verwaltung des Studentenwerks Vorderpfalz, Am Fort 7, Landau, erhältlich.

2. Der Deutsch-Französische Sozialausweis berechtigt, in Frankreich soziale Leistungen (Essen, Übernachtungen) zu den gleichen Preisen wie franz. Studierende in Anspruch zu nehmen. Der ein Jahr gültige Ausweis ist gegen eine Gebühr von 3,- DM, einem Lichtbild und der Vorlage des Studentenausweises beim Studentenwerk Mainz, Studierendenhaus, Staudingerweg 21, Eingang A, Mo-Fr 9-12 (Frau SCHREIBER, Tel. 39-2 49 11) erhältlich. Der Ausweis ist ebenfalls in der Verwaltung des Studentenwerks Vorderpfalz, Am Fort 7, Landau, erhältlich.

Kindergarten/-krippen

Jakob-Welder-Weg, Tel. 38 21 05. Der Kindergarten an der Universität, eine städtische Einrichtung, kann von Studierenden und Angestellten der Universität Mainz in Anspruch genommen werden. Auch solche die außerhalb des Stadtgebietes wohnen. Die Anmeldung ist immer in Verbindung mit einem Dringlichkeitsantrag an den Senatsausschuß für den Universitätskindergarten zu richten. In der Kinderkrippe werden Kinder bis drei Jahren, im Kindergarten solche von drei bis sechs Jahren betreut. Die Einrichtung ist Mo-Do von 7 bis 17 Uhr (KiGa 6.45 bis 17 Uhr) und Fr von 7 bis 16.30 Uhr (KiGa 6.45 bis 16.30 Uhr) geöffnet.

Katholische Hochschulgemeinde (KHG)

Die Kinderkrippe »Sausewind« ist eine Elterninitiative in Trägerschaft der KHG. Kinder im Alter zwischen sechs Monaten und drei Jahren werden in drei Gruppen betreut. Kinder aller Nationalitäten, Religionen und Konfessionen sind willkommen. Aktive Elternmitarbeit wird erwartet und hat unmittelbaren Einfluß auf konzeptionelle Rahmenbedingungen. Voraussetzung für die Aufnahme ist die Immatrikulation mindestens eines Elternteiles an der Johannes Gutenberg-Universität. Kontakt: Doris RAAF, Tel. 32 21 20

Kinderhaus Posselmann

Dahlheimer Weg 31, Tel. 39-2 38 74, Anträge sind zu richten an Johanna EHLERS, Tel. 39-2 23 17.

Es bestehen eine Kleinstkindergruppe (10 Kinder, bis zwei Jahre), eine Vorschulgruppe (22 Kinder, vier bis sechs Jahre) und drei altersgemischte Gruppen (je 15 Kinder zwei bis vier Jahre).
Öffnungszeiten: Mo-Fr 7.30-17.

Es dürfen nur in Mainz gemeldete Kinder aufgenommen werden. Die monatlichen Beiträge richten sich nach den städtischen Vorgaben. Erstattung durch das Jugendamt ist vom Einkommen abhängig.

Kinderhaus Villa Nees

Am Pulverturm 1, Tel. 39-3 02 56. Der Kindergarten der Vereinigung Freunde der Universität Mainz steht grundsätzlich allen Kindern offen, deren Erziehungsberechtigte in einem nichttruhenden Arbeitsverhältnis mit dem Universitätsklinikum stehen. Die Anmeldung ist an die Leitung des Kinderhauses zu richten. Betreut werden Kinder von drei bis sechs Jahren. Öffnungszeiten: Mo, Di, Do, Fr 6.15- 17.30 und Mi 6.15-14.

Kindertagesstätte »Burg UniBunt e.V.«

Canisiusstr. 27-31 (Wohnheim Gonsenheim), Mainz, Tel. 4 11 40.

Die Kindertagesstätte bietet Platz für 18 Kinder im Alter von 24 Monaten bis sechs Jahren. Die Gruppen sind altersgemischt. Betreuungszeit: 7.30-16.30 Uhr. Die Mitarbeit der Eltern ist gefordert. Es können nur Kinder aufgenommen werden, die in Mainz gemeldet sind.



Verwaltungs- und Wirtschafts-Akademie Rheinland Pfalz e.V.
– Teilanstalt Mainz –

Zukunfts- und praxisorientierte Weiterbildung für STUDENTEN und HOCHSCHULABSOLVENTEN

Sie können ab jetzt in unseren nächsten Studiengang, der am **15.09.2001** beginnt, einsteigen.
(Einführung: **04.08.2001**)

Nach 6 Semestern eines berufs begleitenden, hochschulmäßigen Studiums auf hohem fachlichen Niveau können Sie **ergänzend** zu Ihrer derzeitigen beruflichen Qualifikation die Abschlüsse

Betriebswirt/In (VWA) oder Verwaltungsbetriebswirt/In (VWA)

erwerben, die Ihnen gute berufliche Perspektiven in Wirtschaft und Verwaltung eröffnen.



Fon: **06131/12-2151** bzw. unter E-Mail:

vwa.teilanstalt.mainz@t-online.de oder im Zimmer 1a des Rathauses der Stadt Mainz

Leihwagen

Vermietung: Abt. Studentisches Wohnen des Studentenwerks Mainz, Staudingerweg 21, Eingang C, Tel. 39-2 49 04, Mo-Fr 9.30-12, Mi 13.30-14.30

Immatrikulierten Studierenden stehen für Umzüge, Sachtransporte u.ä. Hochraum-Kastenwagen sowie ein Personenkleinbus (9 Personen) zur Ver-

fügung. Die Wagen können für einen Zeitraum von vier Stunden (8-12 Uhr, 12-16 Uhr), einem Tag (8-8 Uhr) oder einem Wochenende (Fr 12-Mo 8 Uhr) gemietet werden, stehen aber auch in Ausnahmefällen für längere Mietfristen bereit. Es empfiehlt sich, die Reservierung zwei bis drei Wochen im voraus vorzunehmen.

Ombudsmann

Univ.-Prof. Dr. Peter BECKMANN,
FB 18 - Physik, Tel. 39-2 58 11,
[beckmann@mail.uni-mainz.de]
Stellvertreter: Univ.-Prof. Dr. Jürgen KNOP,
FB 04 - Medizin, Direktor der Hautklinik,
Tel. 17-29 10, Fax 17-66 14

- Ansprechpartner für Angehörige der Universität in Konfliktfällen und in Fragen vermuteten wissenschaftlichen Fehlverhaltens
- Beratung dieses Personenkreises und Überprüfung der vorgebrachten Vorwürfe unter Plausibilitäts Gesichtspunkten
- Jährliche Berichterstattung an den Präsidenten

Schwimmbad/Sauna

Allgemeine Öffnungszeiten für Bedienstete und Studierende der Universität:

- Sauna (im Schwimmbadgebäude):
Frauen: Di, Do 10-21, Fr 10-16
(ungerade Woche);

Männer: Mo, Mi 10-21, Fr 10-16
(gerade Woche);

- Schwimmbad, Tel. 39-2 35 91
(Schwimmbad neben dem Stadion):
Mo, Mi-Fr 15-18.30 (letzter Einlass 17.30)
Di 15-18 (letzter Einlass 17)

Spindvermietung

Für jeden Studierenden besteht die Möglichkeit, in seinem Fachbereich/Institut ein Schrankfach oder einen Spind zu mieten. Die Pfandgebühr beträgt 25,- DM und kann in der Organisationsabteilung bei Frau Gerlinde HAHN, Forum 3, Zi. 00-345, Tel. 39-2 26 31, eingezahlt werden.

Öffnungszeiten Mo-Fr 7.30-11.30 und Mo-Do 13-15

Der Fachbereich Rechtswissenschaft und Wirtschaftswissenschaften überläßt das Schrankfach kostenfrei. Zuständig: Pedell Haus Recht und Wirtschaft, Welderweg 9.

Studentengemeinden / Universitätsgottesdienste

Studentengemeinden Mainz

KATHOLISCHE HOCHSCHULGEMEINDE (KHG)

- Saarstr. 20, 55122 Mainz,
Tel. 32 21 10, Fax 32 21 00
[khg@khg-mainz.de]
- Personal
- * Sekretariat: Christiane BECKER
Tel. 32 21 01, [becker@khg-mainz.de]

- * Hochschulpfarrer: Dr. Thomas KRENSKI,
Tel. 32 21 02, [krenski@khg-mainz.de]
- * Pastoralreferent: Dr. Daniela MOHR,
Tel. 32 21 07, [mohr@khg-mainz.de]
- * Pastoralreferent: Klemens WITTIG
Tel. 32 21 06, [wittig@khg-mainz.de]
- * Sozial- und Ausländerreferentin:
Martina PENTZ, Tel. 32 21 05,
[penz@khg-mainz.de]
- * Geschäftsführer: Ulrich LUTZ
Tel. 32 21 03

- Gottesdienste
 - * Universitätskapelle
während des Semesters Mi 12.15
 - * KHG-Kirche St. Albertus (Saarstraße 20)
Do 19 Uhr, Studierendengottesdienst
So 8, 11, 19 Uhr
- Mensabetrieb
KHG-Mensa, Mo-Fr 11.30-13.30
- Studierendenwohnheim Newmanhaus
 - * Sekretariat: Birgit BOCK, Tel. 32 21 04
[bock@khg-mainz.de]
 - * Geschäftsführer: Ulrich LUTZ
Tel. 32 21 03

EVANGELISCHE STUDENTENGEMEINDE (ESG)

- Am Gonsenheimer Spieß 1, 55122 Mainz,
Tel. 3 10 79, Fax 38 42 51,
[esg@mail.uni-mainz.de];
Sekretariat: Sabine WEIN,
Sprechzeiten: Mo 9-15.30, Di, Mi 9-13,
Do 11-13
- StudentInnenpfarrer Dr. Ulrich LUIG,
Tel. 3 74 07 17, [luig@mail.uni-mainz.de],
Sprechstd. Di, Mi 10-12, Do 16-18
- StudentInnenpfarrer Reinhard HENRICH,
Tel. 3 74 07 17, [henrich@mail.uni-mainz.de],
Sprechstd. Di 18-19, Do 16-18 u. n. V.
- StudentInnenpfarrer Anette KASSING,
Tel. 3 74 07 14, Sprechstd. Mo, Mi, Fr 10-12
- Gottesdienste: Mi 18.30 (14 tägl.)

Studentengemeinden Germersheim

KATHOLISCHE HOCHSCHULGEMEINDE

- Klosterstraße 13, 76726 Germersheim,
Tel. (0 72 74) 27 86
- Hochschuleseelsorger:
Pastoralreferent Matthias BRUNNER
- Büro: KHG Landau,
Moltkestraße 9, 76829 Landau,
Tel. (06341) 8 21 80, Fax 8 29 43
[KHG-Landau@t-online.de]

Studentenwohnanlagen

Wohnanlagen des Studentenwerks Mainz

- Zuständige Abteilung: Abt. Studentisches
Wohnen, Staudingerweg 21,
Studierendenhaus, Eingang C,
Tel. 39-2 49 03/08/09, Fax 39-2 49 34,
[stwmzvw@mail.uni-mainz.de]

EVANGELISCHE STUDENTENGEMEINDE

- Studierendenpfarrer Joachim v. MITZLAFF,
Tel./ Fax: (06236) 6 75 30, Fax 67 04 51,
[v.Mitzlaff@T-online.de], Sprechstunden Mo
10-12, Mi 17.30-18.30, R 101; Gottesdienst:
»Halbzeit« Mi 19-19.30, Ev. Kirche

Universitätsgottesdienste

- Universitätsprediger: Univ.-Prof. Dr. theol.
Stephan WEYER-MENKHOFF
- Kirchenmusik: Bach-Chor und
Bach-Orchester Mainz,
Leitung: Kantor Prof. Ralf OTTO
Orgel: Prof. Hans-Joachim BARTSCH
- Gottesdienste jeweils am letzten Sonntag im
Monat um 11.15 Uhr in der Christuskirche,
Kaiserstraße, Mainz
 - 28. Oktober – Predigt: Stadtschreiber (?), Kir-
chenmusik: »Ich geh und suche mit Verlan-
gen« (BWV 49)
 - 25. November – Predigt: Univ.-Prof. Dr. Gert
OTTO, Universitätsprediger a.D., Kirchen-
musik: Missa in F-Dur (BWV 233)
 - 25. Dezember – Predigt: Univ.-Prof. Dr. theol.
Stephan WEYER-MENKHOFF, Universitäts-
prediger, Kirchenmusik: »Dazu ist erschie-
nen der Sohn Gottes« (BWV 40)
 - 27. Januar – Predigt: Univ.-Prof. Dr. theol. Jan
Christian GERTZ, Kirchenmusik: »Ich bin
vergnügt mit meinem Glück« (BWV 84)
 - 24. Februar – Predigt: Univ.-Prof. Dr. Fried-
rich-Wilhelm HORN, Kirchenmusik: »Nach
dir, Herr, verlangst mich« (BWV 150)
 - 31. März – Predigt: Univ.-Prof. Dr. theol. Ste-
phan WEYER-MENKHOFF, Universitätspre-
diger, Kirchenmusik: »Christ lag in
Todesbanden« (BWV 4)

Bürozeiten: Mo-Fr 9.30-12, Mi 13.30-14.30

Abteilungsleiter: Adolf DAUBER-
PRIMAVERBY, Tel 39-2 49 34 oder 39-2 49 04
(Sekretariat), Sprechzeiten n. V.

- Bushaltestelle: »Friedrich-von-Pfeiffer-Weg«,
Linien: 54, 55, 58, 68

Wohnberechtigt in den Wohnanlagen des Studentenwerks sind alle Studierenden der Johannes Gutenberg-Universität, der Fachhochschule Mainz, der Fachhochschule Bingen und des Staatlichen Studienkollegs Mainz.

Studierende, die in einem Zimmer, Appartement oder einer Wohnung des Studentenwerkes Mainz wohnen möchten, müssen ein Antragsformular, das ihnen auf Wunsch zugesandt wird, ausfüllen. Ein Antrag auf einen Wohnplatz kann auch schon vor der Immatrikulation gestellt werden. Die Wohndauer ist auf 7 Semester begrenzt. Verlängerungen sind grundsätzlich möglich. Die in den Wohnanlagen erhobenen Mieten sind reine Kostenmieten und setzen sich zusammen aus dem Mietfestwert (Kaltmiete, Rücklagen für Instandsetzung, Wiederbeschaffung etc.) und der Verbrauchsumlage (Betriebskosten, wie Strom, Wasser, Heizung, Reinigung etc.). Die Verbrauchsumlage wird in Form einer Vorauszahlungspauschale erhoben. Nach Feststellung der Kosten zum Ende eines jeden Jahres wird mit den einzelnen Mietern/innen individuell abgerechnet, so daß also Rück-, aber auch Nachzahlungen möglich sind.

Bei Fragen und Problemen, die sich im Zusammenhang mit der Unterbringung in einer Studentenwohnanlage ergeben, können Sie sich auch wenden an: Herrn Dr. Karl ORTSEIFEN, Senatsbeauftragter für Wohnheimfragen, Seminar für Englische Philologie, Welderweg 18 (Philosophicum), Tel 39-2 27 67

AM FORUM

- Forum universitatis, Tel. 39-2 49 03
- Bushaltestelle: »Universität«, Linien: 6, 6a, 54, 56, 57, 58, 64, 65, 68
- 56 Einzelzimmer
- Mietpreis: 289,- bis 309,- DM

MAINZER KOLLEG

- Jakob-Welder-Weg 8-16 (Leibniz-Haus und Geschwister-Scholl-Haus), Tel. 39-2 49 03
- Bushaltestelle: »Universität«, Linien: 6, 6a, 54, 56, 57, 58, 64, 65, 68
- 93 Einzelzimmer
- Mietpreis: 260,- DM bzw. 346,- DM

INTER I

- Wittichweg 45, Tel. 39-2 49 03
- Bushaltestelle: »F.-von-Pfeiffer-Weg«, Linien: 54, 55, 58, 68
- 196 Einzelzimmer
- Mietpreis: 305,- DM bzw. 395,- DM

INTER II

- Jakob-Welder-Weg 30-40, Tel. 39-2 49 03
- Bushaltestelle: »F.-von-Pfeiffer-Weg«, Linien: 54, 55, 58, 68
- 198 Einzelzimmer, 66 Einzelappartements, 85 Doppelappartements, 40 Doppelappartements mit einem Kinderzimmer, 4 Gruppenwohnungen à 8 Zimmer (Diele gemeinsam).
- Mietpreis: Einzelzimmer 296,- DM, Einzelappartment 371,- DM, Doppelappartment 574,- DM, Doppelappartment mit Kinderzimmer 691,- DM, Wohnplatz in einer Gruppenwohnung 296,- DM

HARTENBERG

- Jakob-Steffan-Straße 39, Tel. 39-2 49 03
- Bushaltestelle: »Eduard-David-Straße«, Linie: 64, 65, 91
- 110 Doubletten, 22 Doppelappartements
- Mietpreis: zwischen 287,- DM und 317,- DM, Doppelappartements: 502,- DM

VALENCIAHAUS

- Valenciaplatz 10 (Mainzer Neustadt), Tel. 39-2 49 08
- Haltestelle: »Goethestraße/Goetheplatz«, Buslinien: 60, 61, 62, 63; Straßenbahnlinien: 50, 51
- 35 Einzelzimmer, 1 Einzelappartment, 2 Doppelappartements
- Mietpreis: Einzelzimmer zwischen 308,- DM und 404,- DM, Einzelappartment 496,- DM, Doppelappartment 625,- DM

MÜNCHFELD

- Franz-Werfel-Straße 9, Tel. 39-2 49 03
- Bushaltestelle: »Hegelstraße«, Buslinie: 56, 57, 91
- 96 Einzelzimmer
- Mietpreis: 333,- DM

WEISENAU

- Max-Hufschmidt-Straße 13, Mainz-Weisenau, Tel. 39-2 49 09
- Bushaltestelle: »Am Großberg«, Buslinie: 65 »Weisener Weg«, Buslinie: 64
- 498 Bettplätze
- Mietpreis: Einzelappartment 400,- DM, Doppelappartment 738,- DM

HECHTSHEIM

- Generaloberst-Beck-Straße 4-14, Oberstadt, Tel. 39-2 49 09
- Haltestelle: »Kurmainz-Kaserne«, Buslinie: 66, Straßenbahnlinien: 50, 51, 52
- 672 Einzelzimmer (249 Gruppenwohnungen mit zwei Einzelzimmern, 50 Gruppenwohnungen mit drei Einzelzimmern, 6 Gruppenwohnungen mit vier Einzelzimmern)
- Mietpreis: zwischen 407,- und 475,- DM

GONSENHEIM

- Canisiusstraße 27-31, 55122 Mainz, Tel. 39-2 49 08
- Haltestelle: »Elbestraße«, Buslinie: 64, Straßenbahnlinien: 50, 51
- 329 Bettplätze
- Mietpreis: Einzelzimmer zwischen 353,- und 428,- DM, Platz in einem Doppelzimmer ca. 270,- DM

Studentenwohnheime anderer Träger

EVANGELISCHES STUDENTENZENTRUM

- Am Gonsenheimer Spieß 1, 55122 Mainz, Tel. 37 40 70, Fax 3 74 07 15
- Bushaltestelle: »Universität«, Linien: 6, 54, 56, 57, 58, 64, 65, 68
- 117 Plätze in Einzelzimmern, 6 Wohnungen für Studentenpaare mit Kindern
- Miete: Einzelzimmer 348,- DM, Wohnungen für Studentenpaare mit Kindern 785,- DM.
- Geschäftsführer: Stefan SCHLIMMER, Sprechstd. Di, Do 10-12, Mi 13-14 und n. tel. V. Anträge spätestens bis 15. Dezember für das Sommersemester und bis 15. Mai für das Wintersemester einreichen. Das Mietverhältnis gilt für 8 Semester, kann aber verlängert werden.

NEWMANHAUS

- Saarstraße 20, 55122 Mainz, Tel. 32 21 04, Fax 32 21 00, [bock@khg-mainz.de]
- Bushaltestelle: »Universität«, Linien: 6, 13, 14, 16, 17, 19, 22, 23, 27, 34, 216
- 103 Plätze

**Ein-Zimmer-Wohnungen zu vermieten
Mainz, Nähe Stadtpark
21 m², Vollmöblierung, 507,00 DM
(+ Strom incl. NK)**

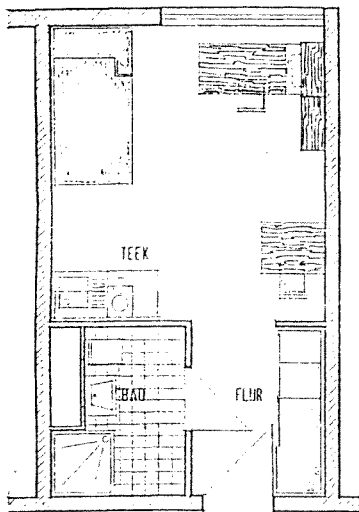

GRUNDRISS

**Ausführliche
Informationen:
Tel. 06131 / 57 97 75**

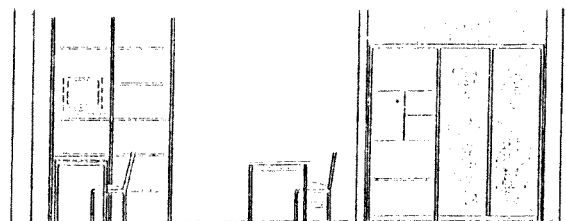

SEITENANSICHT

- Mietpreis: Einzelzimmer 240,- DM, Platz in einem Doppelzimmer 175,- DM
- Aufnahmeanträge und Informationen: Tel. 32 21 10, [bock@khg-mainz.de]
- Geschäftsführer: Ulrich LUTZ, Tel. 32 21 03, Sprechstd. Mo, Di, Mi 8.30-10.30, Mi 10-12

Das Newmanhaus ist eine Einrichtung der Katholischen Hochschulgemeinde St. Albertus. Aufnahme erfolgt nach schriftlichem Antrag und persönlicher Vorstellung bei Hochschulpfarrer und Geschäftsführung durch ein studentisches Auswahlgremium. Bewerbungen für das Sommersemester bis zum 15. November, für das Wintersemester bis zum 15. Mai möglich. Das Mietverhältnis gilt jeweils für ein volles Semester (Semesterhalbjahr); es kann bis zu sechs Semestern verlängert werden.

STUDENTENWOHNHEIM BACKHAUSHOHL

- Backhaushohl 43, 55128 Mainz
- Bushaltestelle: »Backhaushohl«, Buslinien: 13, 34
- 25 Einzelzimmer EG u. OG
- Mietpreis: 340,- DM + 120,- f. NK, p. Monat
- Kautions: 700,-
- Zimmer ca. 14 qm, voll möbliert, eigenes WC u. Dusche, Gemeinschaftsküche u. Fernsehraum
- Anfragen bei Hans-Jürgen SCHÖFMANN, Untere Zahlbacher Str. 78, 55131 Mainz, Tel. 22 20 85

STUDENTENWOHNHEIM RHEIN-MAIN E.V.

- In der Meielache 42, 55122 Mainz
www.studentenwohnheim-rhein-main.de
- Bushaltestelle: »Münchfeld«, Buslinien: 56, 57, 91
- 71 Einzelzimmer
- Mietpreis: 280,- DM pro Monat
- Telfonanschluß in jedem Zimmer
- unmittelbare Uninähe
- großzügige Gemeinschaftsräume
- eigener Parkplatz, großer Garten mit Grill
- tägliche Reinigung
- Heimleiter: Martin KLEIN, Tel. 3 17 75, Sprechstd. Di, Do 18-20, Sprechstd. in der vorlesungsfreien Zeit nur Mi 18-20
- Hausmeister: Familie LOMPA

Aufnahme erfolgt nach schriftlichem Antrag und persönlicher Vorstellung bei der Heimleitung durch einen Aufnahmeausschuß; Bewerbungen für das Sommersemester bis zum 15. Januar, für das Wintersemester bis zum 15. Juni möglich. Nach diesem Termin werden bevorzugt Bewerbungen von Erstsemestern berücksichtigt.

Studentenwohnheime der VEGIS

Immobilien Verwaltungs- und Vertriebsgesellschaft m.b.H., Postfach 22 20, 63244 Neu-Isenburg, Tel. (06102) 7 50 30, Fax 75 03-10

STUDENTENWOHNHEIM MAINZ I

- Generaloberst-Beck-Straße 3-7, 55129 Mainz
- Haltestelle: »Kurmainz-Kaserne«, Buslinie: 16, Straßenbahnlinien: 10, 11
- 280 Einzelappartements, 6 Dublettenapp., 2 Dublettenapp. für Behinderte, 6 Maisonetten (für 2 Pers.), 12 3er-Appartements für Ehepaare mit Kind; 76 Tiefgaragenstellplätze, 79 Parkdeckstellplätze
- Mietpreis (einschließlich Nebenkosten): Einzelappartement 376,55 DM, 2er-Appartement 753,10 DM, 3er-Appartement ab 980,00 DM, für einen Stellplatz in der Tiefgarage 38,- DM, für einen Stellplatz auf dem Parkdeck 25,- DM Die Kautions beträgt 500,- DM pro Bettplatz. Kautions für Stellplätze 100,- DM
- Hausmeister: Frank GEILER, Tel. 57 35 44

STUDENTENWOHNHEIM MAINZ II

- Am Gonsenheimer Spieß 4, 55122 Mainz
- Bushaltestelle: »Universität«, Linien: 6, 13, 14, 16, 17, 19, 22, 23, 27, 34, 216
- 173 Wohneinheiten: 157 Einzelappartements, 8 Doppelappartements (davon 2 Behindertenapp.); 65 Tiefgaragenplätze, 15 Parkdeckplätze
- Mietpreis (einschließlich Nebenkosten): Einzelappartement 342,70 DM; Doppelappartement 685,40 DM; Stellplatz in Tiefgarage 38,- DM, Stellplatz auf dem Parkdeck 25,- DM Die Kautions beträgt 500,- DM pro Bettplatz Kautions für Stellplätze 100,- DM
- Hausmeister: Andreas GEILER, Tel. 38 41 97

STUDENTENWOHNHEIM MAINZ III

- Rüsselsheimer Allee 74-76, 55130 Mainz (Laubenheim)
- Bushaltestelle: »Rüsselsheimer Allee«, Linie: 1
- 174 Wohneinheiten: 168 Einzelappartements, 3 Doppelappartements
- Mietpreis (einschließlich Nebenkosten): Einzelappartement 327,20 DM; Doppelappartement 654,40 DM Die Kautions beträgt 500,- DM pro Bettplatz
- Hausmeister: Mike GOLINSKI, Tel. 88 17 37

**STUDENTENAPPARTEMENTANLAGE
MAINZ IV**

- Mombacher Str. 85a, 55122 Mainz
- 103 möblierte 1-2 Zimmer-Appartements
- Mietpreis: ab 420,- DM mtl., zzgl. Nebenkosten; die Kautions beträgt zwei Nettomonatsmieten

- Tiefgaragenstellplätze: Mehrfachparker je Platz 60,- DM, Einfachparker je Platz 100,- DM
- Hausmeister: Frank GEILER, Tel. 57 35 44, Andreas GEILER, Tel. 38 41 97

Studierendenticket

Das AStA-StudiTicket gilt im gesamten Liniennetz des Rhein-Main-Verkehrsverbundes (RMV) und des Rhein-Nahe-Nahverkehrsverbundes (RNN). Über den RNN hinaus kann die Bahn auf der linken Rheinstrecke weiterhin bis Osthofen benutzt werden. Kernstück des StudiTicktes sind die Mainzer und Wiesbadener Stadtbusse und Straßenbahnen des Verkehrsverbundes Mainz- Wiesbaden (VMW). Über das jeweilige Verbundgebiet und die Nutzungsbedingungen informieren die jeweiligen Verkehrsverbände:

- VMW: Tel. (06131) 12 77 77 oder [verkehrscenter@stadtwerke-mainz.de]
- RMV: Tel. (0180) 2 35 14 51 oder <http://www.rmv.de>
- RNN: Tel. (06132) 78 96 22 oder <http://www.rmn-info.de>

Zudem können interessierte Studierende ein Zusatzticket des Verkehrsverbundes Rhein-Neckar (VRN) erwerben. Dies ist möglich bei allen VRN-Verkaufsstellen.

Fahrschein ist ansonsten der gültige Studierendenausweis in Verbindung mit dem Personalausweis. Bei Auslandsaufenthalten ist es möglich, den Preis des StudiTickets zurückzuerstatten. Die Rückerstattung muß innerhalb von zwei Monaten nach Semesterbeginn beim AStA beantragt werden. Hierzu und zu allen weiteren Fragen informiert gerne das AStA-Referat für Ökologie und Verkehr unter Tel. 39-2 48 03.

Zimmervermittlungen

- Katholische Hochschulgemeinde (KHG): Saarstr. 20 (Newmanhaus), 55122 Mainz, Tel. 32 21 10, Mo-Do 9-17, Fr 9-15
- Studentenwerk Mainz, Staudingerweg 21, Studierendenhaus, Eingang C, Marija DIGNAB, Tel. 39-2 49 22, Mo-Fr 9.30-12, Mo-Do 13.30-14.30
Vermittlung von privat angebotenen Zimmern und Wohnungen nach persönlicher Vorsprache. Um die Vermittlung in Anspruch zu nehmen, muß der gültige Studentenausweis oder das Zulassungsschreiben der Hochschule oder eine Bescheinigung des Studienkollegs vorgelegt werden.
- AStA: Staudingerweg 21, Tel. 39-2 48 01, Mo-Do 10-13, Fr 10-12
 - persönliche Vorsprache
 - Nachweis (Studentenausweis oder Zulassungsschreiben
- Ring Christlich-Demokratischer Studenten (RCDS), Zimmervermittlung und WG-Partner - Börse vor allem für Erstsemester und Studienortwechsler: Campus, Müllerweg 1, (Kellereingang), Tel. 39-2 37 91, Fax 38 22 32, [rcds@mail.uni-mainz.de], <http://www.uni-mainz.de/~rcds>, Sprechstunden nach Ansage auf dem Anrufbeantworter
- HomeCompany Mitwohnzentrale Wiesbaden (gebührenpflichtig): Nerotal 14, 65193 Wiesbaden, Tel. (0611) 1 94 45 und 30 08 00 [HomeCompanyWi@AOL.com] <http://www.homecompany.de>
Bürozeiten Mo-Fr 9-18
Telfonnummern in Mainz sind 22 10 60 und 1 94 45. Die Anrufe werden auf Kosten der HomeCompany nach Wiesbaden weitergeleitet.

Fachbereichsübergreifende Einrichtungen und Projekte

Forschungszentren

Materialwissenschaftliches Forschungszentrum

Das Materialwissenschaftliche Zentrum fördert interdisziplinär und fachbereichsübergreifend die Forschung im Bereich der physikalischen und chemischen Grundlagen der Materialwissenschaften, insbesondere auf dem Gebiet amorpher Materialien und Polymere sowie elektronisch hoch-korrelierter Materialien. Dies beinhaltet sowohl die Koordination und die Unterstützung bestehender Arbeitsgruppen als auch die Initiierung neuer Forschungseinrichtungen. Es wird von einem Koordinationsausschuß vertreten. Ihm gehören an:

- die beteiligten Sonderforschungsbereiche, einschließlich der in Gründung befindlichen:
 - * SFB 262: Univ.-Prof. Dr. K. BINDER (FB 18)
- jeweils zwei Beauftragte aus den FB Chemie und Physik sowie je ein Beauftragter aus den FB Biologie, Geowissenschaften und Medizin:
 - * Medizin: Univ.-Prof. Dr. H. DUSCHNER
 - * Physik: Univ.-Prof. Dr. T. PALBERG, Univ.-Prof. Dr. G. SCHÖNHENSE
 - * Chemie: Univ.-Prof. Dr. H. MEIER, Univ.-Prof. Dr. T. BASCHÉ
 - * Biologie: Univ.-Prof. Dr. H. DECKER
 - * Geowissenschaften: Univ.-Prof. Dr. H. BÖHM
- Prof. Dr. W. KNOLL, Vertreter Max-Planck-Institut für Polymerforschung (mit beratender Stimme)
- Vizepräsident für Forschung: Univ.-Prof. Dr. J. PREUB (mit beratender Stimme)
- Vorsitzender: Univ.-Prof. Dr. H. ADRIAN (FB 18)
- Sekretariat: S. BAUMERT, Tel. 39-2 36 91, Fax 39-2 40 76 (Institut für Physik)

Naturwissenschaftlich-Medizinisches Forschungszentrum

Das Naturwissenschaftlich-Medizinische Forschungszentrum fördert interdisziplinär und fachbereichsübergreifend die Forschung über die molekularen Aspekte des Aufbaus und der Funktion biologisch-aktiver Systeme. Dies beinhaltet sowohl die Koordination und die Unterstützung bestehender Arbeitsgruppen als auch die Initiierung neuer Forschungseinrichtungen. Es wird von einem Koordinationsausschuß vertreten. Ihm gehören an:

- die Sprecher der beteiligten Sonderforschungsbereiche:
 - * SFB 432: Univ.-Prof. Dr. C. HUBER
 - * SFB 490: Univ.-Prof. Dr. S. BHAKDI
 - * SFB 519: Univ.-Prof. Dr. F. OESCH
 - * SFB 548: Univ.-Prof. Dr. J. KNOP
 - * SFB 553: Univ.-Prof. Dr. U. FÖRSTERMANN
- der Sprecher des Graduiertenkollegs »Molekulare und zelluläre Mechanismen der Pathogenese« Prof. Dr. R. E. STREEK
- der Sprecher des Interdisziplinären Arbeitskreises »PET-Forschung« Prof. Dr. F. RÖSCH
- die Beauftragten aus den Fachbereichen:
 - * Medizin: Univ.-Prof. Dr. P. R. GALLE, Univ.-Prof. Dr. P. VAUPEL, Prof. Dr. E. MÄRKER-HERMANN (Stellvertreterin), Univ.-Prof. Dr. R. URBAN (Stellvertreter)
 - * Physik: Univ.-Prof. Dr. E. W. OTTEN
 - * Chemie: Univ.-Prof. Dr. H. KUNZ, Univ.-Prof. Dr. C. KOCH-BRANDT (Stellvertreterin)
 - * Biologie: Univ.-Prof. Dr. J. MARKL, Univ.-Prof. Dr. E. R. SCHMIDT, Univ.-Prof. Dr. H. DECKER (Stellvertreter), Univ.-Prof. Dr. H. PAULSEN (Stellvertreter)
- Vorsitzender: Univ.-Prof. Dr. U. FÖRSTERMANN (FB 04)
- Verwaltung: Dr. Petra M. SCHWARZ, Tel. 39-3 31 22, Fax 39-3 66 11

Zentrale Versuchstiereinrichtung

Dem Naturwissenschaftlich-Medizinischen Forschungszentrum angeschlossen ist die Zentrale Versuchstiereinrichtung (ZVTE). Die ZVTE versorgt fachbereichsübergreifend alle vorwiegend mit Säugern experimentell arbeitenden Institutionen der Johannes Gutenberg-Universität einschließlich des Klinikums.

- Leiter: Dr. med. vet. K. REIFENBERG
Tel. 39-3 31 25, [reifenb@mail.uni-mainz.de]
- Stellvertretender Leiter:
Dr. med. vet. B. LECHER,
Tel. 39-3 43 02, [lecher@mail.uni-mainz.de]
- Vorsitzender des wissenschaftlichen Beirats der ZVTE:
Prof. Dr. M. J. REDDEHASE, Tel. 39-3 36 51,
[matthias.reddehase@uni-mainz.de]

Zentrum für Interkulturelle Studien – Geistes- und sozialwissenschaftliches Kolleg –

- Sprecher: Univ.-Prof. Dr. A. HORNING,
Tel. 39-2 35 35, Fax 39-2 55 77
- Geschäftsstelle: Heike SABRI,
Nicole WALLER M.A. (Wiss. Mitarbeiterin),
Müllerweg 6, Zi. 02-243, Tel. 39-2 32 35
[ZIS@mail.uni-mainz.de], <http://www.germanistik.uni-mainz.de/zis/zis.htm>

Das Zentrum wurde 1997 gegründet; sein Ziel ist es, die empirische wie theoretische Erforschung interkultureller Prozesse zu initiieren und zu fördern. Dazu gehören insbesondere die Bereiche:

- interkulturelle Kommunikation/Interaktion
- kulturelle Hermeneutik
- kulturelle Selbst-/Fremdwahrnehmung
- kultureller Pluralismus
- kultureller Relativismus/Universalismus

Das Zentrum strebt die Kooperation mit ähnlich orientierten Einrichtungen an und sucht die Zusammenarbeit mit außeruniversitären Institutionen. Arbeitsschwerpunkte des Zentrums sind insbesondere:

- Geschlechterdifferenz (Gender)
- Migration, Mobilität
- kulturelle Konstruktion von Ethnizität
- Theorie der Interkulturalität
- kulturelle Selbst- und Fremdbeschreibung
- Probleme der Globalisierung

Das Zentrum wird durch einen Koordinationsausschuß vertreten. Ihm gehören an:

- der Vertreter des beteiligten Sonderforschungsbereichs:
 - * SFB 295: Univ.-Prof. Dr. W. BISANG,
Univ.-Prof. Dr. U. VERHOEVEN-VAN
ELSBERGEN
- die Beauftragten aus den Fachbereichen:
 - * Kath. Theologie: Univ.-Prof. Dr. J. MEIER,
Univ.-Prof. Dr. H.-J. STIPP
 - * Ev. Theologie: Univ.-Prof. Dr. W. ZWICKEL
 - * Philosophie/Pädagogik: Univ.-Prof. Dr. S.
GRÄTZEL, Univ.-Prof. Dr. F. HAMBURGER

- * Sozialwissenschaften: Univ.-Prof. Dr. T. BIERSCHEK, Univ.-Prof. Dr. J. WILKE
- * Philologie I: Univ.-Prof. Dr. C. BALME
apl. Prof. Dr. H. KURZKE
- * Philologie II: apl. Prof. Dr. W. RIEDEL
- * Philologie III: Univ.-Prof. Dr. K. MEISIG
Univ.-Prof. Dr. E. GEISLER
- * Geschichtswissenschaft: HD Dr. R. AHMANN
- * Geowissenschaften: Univ.-Prof. Dr.
A. ESCHER
- * Angewandte Sprach- und Kulturwissenschaft:
Univ.-Prof. Dr. A. F. KELLETAT
Univ.-Prof. Dr. H. W. DRESCHER
- * Bildende Kunst: Univ.-Prof. Dr. J. ZIMMERMANN, Univ.-Prof. P. LIESER
- die Vertreter der Interdisziplinären Arbeitskreise:
 - * IAK Frauenforschung:
Dr. C. BIRKLE, Dr. P. PLUMMER (FB 14)
 - * IAK Drama und Theater:
Univ.-Prof. Dr. K. LEY (FB 15)
 - * IAK Dritte Welt:
Univ.-Prof. Dr. G. MEYER (FB 22)
 - * IAK Jüdische Studien:
Univ.-Prof. Dr. D. LAMPING (FB 13)
 - * IAK Lateinamerika:
Univ.-Prof. Dr. J. MEIER (FB 01)
 - * IAK Nordostafrikanisch-westasiatische Studien:
Univ.-Prof. Dr. D. KREIKENBOM (FB 15)
 - * IAK Nordamerikastudien:
Univ.-Prof. Dr. A. HORNING (FB 14)
 - * IAK Ost- und Südostasienstudien:
Univ.-Prof. Dr. K. A. SPRENGARD (FB 11)
- Studium generale: Univ.-Prof. Dr. A. CESANA
- Abt. 11 Planung, Forschung und Technologietransfer: RR Dr. K.P.C. SPATH
- Vizepräsident für Forschung:
Univ.-Prof. Dr. J. PREUB

Zentrum für Umweltforschung

Das Zentrum für Umweltforschung fördert interdisziplinär und fachbereichsübergreifend die Forschung mit den Schwerpunktbereichen:

1. Ökosystemforschung im Rhein-Main-Nahe-Gebiet
2. Entwicklung eines ökologisch-ökonomischen Gesamtkonzepts der Raum- und Gesellschaftsordnung
3. Umweltanalytik
4. Ökotoxikologie
5. Umweltplanung
6. Umweltrecht
7. Umweltökonomie

Das Zentrum wird durch einen Koordinationsausschuß vertreten. Ihm gehören an:

- die Beauftragten aus den Fachbereichen:
 - * FB 01/02/11: apl. Prof. Dr. phil. S. GRÄTZEL
 - * FB 03: N. N.

- * FB 04: Univ.-Prof. Dr. Dr. B. JANSEN
- * FB 12: Univ.-Prof. Dr. I. STRECKER
- * FB 13-17/23-26:
Univ.-Prof. Dr. W. J. BÜHLER, Ph. D.
- * FB 18: Univ.-Prof. Dr. G. HUBER
- * FB 19: Prof. Dr. W. BAUMANN
- * FB 21: Univ.-Prof. Dr. A. SEITZ
- * FB 22: Univ.-Prof. Dr. D. SCHENK
- Dr. J. KESSELMEIER, Vertreter MPI für Chemie
- Dr. W. THÜNE, Ministerium für Umwelt und Forsten
- Univ.-Prof. Dr. L. S. WEILEMANN, Vertreter AKUT
- Prof. Dr. R.-D. WILKEN, ESWE-Institut
- Prof. Dr. C. JAHNEL, Geol. Landesamt
- Vorsitzender: Prof. Dr. W. BAUMANN, Institut für Physikalische Chemie, FB 19, Tel. 39-2 27 27, Fax 39-2 29 80

Sonderforschungsbereiche (SFB) an der Johannes Gutenberg-Universität Mainz

SFB 262: Glaszustand und Glasübergang nichtmetallischer amorpher Materialien

Besucheranschrift: Institut für Physik (FB 18), Staudingerweg 7, 55128 Mainz, Fax 39-2 54 41
Sprecher: Univ.-Prof. Dr. K. BINDER, Tel. 39-2 33 48
Sekretariat: K. FRANKE, Tel. 39-2 21 49

SFB 295: Kulturelle und sprachliche Kontakte

Besucheranschrift: Forum 1, Eingang Becherweg 2, 55128 Mainz, Fax 39-2 40 20
Sprecher: Univ.-Prof. Dr. W. BISANG, Tel. 39-2 27 78
Geschäftsstelle: Dr. D. STOCKFISCH, Tel. 39-2 40 10
Sekretariat: A. MEISTER, Tel. 39-2 40 10

SFB 391: Mechanismen der schnellen Zellaktivierung

(U München)

Teilprojekt der Universität Mainz: »Integration nociceptiver Signale im ZNS des Menschen«
Besucheranschrift: Klinik für Nuklearmedizin (FB 04), Naunynweg, 55131 Mainz, Fax 17-23 86
Bearbeiter des Teilprojektes: Univ.-Prof. Dr. P. BARTENSETIN/ Dr. TÖLLE, Tel. 17-71 24,

SFB 432: Mechanismen der Tumorabwehr und ihre therapeutische Beeinflussung

Besucheranschrift: III. Med. Klinik und Poliklinik (FB 04), Naunynweg, 55131 Mainz, Fax 17-66 78
Sprecher: Univ.-Prof. Dr. Ch. HUBER, Tel. 17-72 81
Verwaltung: S. BROOKSHIRE, Tel. 17-65 45
[S.Brookshire@3-med.klinik.uni-mainz.de]

SFB 443: Vielkörperstruktur stark wechselwirkender Systeme

Besucheranschrift: Institut für Kernphysik (FB 18), Becherweg 45, 55128 Mainz, Fax 39-2 29 64
Sprecher: Univ.-Prof. Dr. T. WALCHER, Tel. 39-2 51 96/2 51 97
Sekretariat: M. BAUMBUSCH, Tel. 39-2 31 13

SFB 490: Invasion und Persistenz bei Infektionen

Besucheranschrift: Institut für Medizinische Mikrobiologie (FB 04), Obere Zahlbacher Str. 67, Gebäude 905, 55131 Mainz
Sprecher: Univ.-Prof. Dr. S. BHAKDI
Verwaltung: C. VIEWEGER, Tel. 39-3 30 73, Fax 39-3 23 59

SFB 519: Organ- und Zelltypspezifität der Tumorentstehung, -entwicklung und -prävention

Besucheranschrift: Institut für Toxikologie (FB 04), Obere Zahlbacher Str. 67, Gebäude 905, 55131 Mainz, Fax 23 05 06

Sprecher: Univ.-Prof. Dr. F. OESCH

Tel. 39-3 72 36

Sekretariat: B. RUDOLPH, Tel. 39-3 43 78

SFB 548: Analyse und Modulation allergischer und autoimmunologischer Krankheiten

Besucheranschrift: Universitäts-Hautklinik

(FB 04), Langenbeckstr. 1, 55131 Mainz,

Sprecher: Univ.-Prof. Dr. J. KNOP,

Tel. 17-71 12, Fax 17-66 14

Verwaltung: A. OBERLÄNDER,

Tel. 39-3 33 46, Fax 39-3 33 64

A. HILD-URBAN, Tel. 17-36 76

SFB 553: Stickstoffmonoxid (NO): Generator- und Effektorsysteme (U Frankfurt/M., U Mainz)

Besucheranschrift: Pharmakologisches Institut (FB 04), Obere Zahlbacher Str. 67, 55131 Mainz, Fax 39-3 66 11

Sprecher: Univ.-Prof. Dr. U. FÖRSTERMANN, Tel. 39-3 31 22

Verwaltung: Dr. Petra M. SCHWARZ, Tel. 39-3 31 22

Verbundforschungsbereiche des Bundesministeriums für Bildung und Forschung an der Johannes Gutenberg-Universität Mainz

Bereich: Kerngrundzustandsänderungen

Besucheranschrift: Institut für Physik (FB 18), Staudinger Weg 7, 55128 Mainz, Fax 39-2 34 28

Sprecher: Univ.-Prof. Dr. E. W. OTTEN,

Tel. 39-2 25 18,

Sekretariat: C. BEST, Tel. 39-2 22 79

Bereich: Hadronenstruktur

Besucheranschrift: Institut für Kernphysik (FB 18), J.-J.-Becher-Weg 45, 55128 Mainz, Fax 39-2 29 64

Sprecher: Univ.-Prof. Dr. D. VON HARRACH,

Tel. 39-2 37 25,

Sekretariat: D. JACOB, Tel. 39-2 51 98

Bereich: Elektroschwache Wechselwirkung

Besucheranschrift: Institut für Physik (FB 18), Staudinger Weg 7, 55128 Mainz, Fax 39-2 51 69

Sprecher: Univ.-Prof. Dr. K. KLEINKNECHT,

Tel. 39-2 28 93,

Sekretariat: S. HOHMANN, Tel. 39-2 28 92

Bereich: Strukturforschung

Besucheranschrift: Institut für Physik (FB 18), Staudinger Weg 7, 55128 Mainz, Fax 39-2 38 07

Sprecher: Univ.-Prof. Dr. G. SCHÖNHENSE,

Tel. 39-2 36 21,

Sekretariat: B. LIEBSCHER, Tel. 39-2 22 79

Bereich: Kernchemie

Besucheranschrift: Institut für Kernchemie (FB 19), Fritz-Straßmann-Weg 2, 55128 Mainz, Fax 39-2 52 53

Sprecher: Univ.-Prof. Dr. J. V. KRATZ,

Tel. 39-2 58 79,

Sekretariat: P. SACH, Tel. 39-2 53 21

Klinische Forschergruppen

Untersuchungen am GABA-Benzodiazepin-System bei psychopharmaka-induzierten und krankheitsbedingten Verhaltensänderungen

Besucheranschrift: Psychiatrische Klinik und Poliklinik, Gebäude 920, Untere Zahlbacher Str. 8, 55131 Mainz

Sprecher: Oberarzt Dr. G. GRÜNDER, Psychiatrische Klinik und Poliklinik, Tel. 17-71 33, [gruender@mail.uni-mainz.de]

Leiter: Univ.-Prof. Dr. H. LÜDDENS, Psychiatrische Klinik und Poliklinik, Tel. 17-53 72, [lueddens@mail.uni-mainz.de]

Graduiertenkollegs

Graduiertenkolleg: Eichtheorien — experimentelle Tests und theoretische Grundlagen

Fachbereich Physik der Johannes Gutenberg-Universität Mainz

Wissenschaftliches Programm: Eichtheorien haben sich in den letzten 25 Jahren als die erfolgreichsten Theorien zur Beschreibung der fundamentalen Wechselwirkungen zwischen elementaren Konstituenten der Materie herausgestellt. Die Quantenelektrodynamik, die elektroschwache Theorie und die Theorie der starken Wechselwirkung zwischen den Konstituenten der Hadronen, die Quantenchromodynamik, sind Beispiele für Eichtheorien. Dem Ziel, alle Kräfte als verschiedene Seiten einer einzigen zu verstehen, ist die Physik mit diesen vereinheitlichten Eichtheorien im letzten Jahrzehnt einen bedeutenden Schritt nähergekommen. Diese Theorien haben im Bereich hoher und höchster Energien große Erfolge gezeigt. Im Bereich mittlerer Energien machen »Effektive Modelle«, so z. B. die »chirale Störungstheorie«, die sich an der QCD orientieren, präzise Vorhersagen, die experimentell getestet werden können. In diesem Graduiertenkolleg arbeiten experimentelle und theoretische Gruppen gemeinsam an der Erforschung der Eichtheorien, wobei die Experi-

mente an den Beschleunigern des CERN in Genf (Super Proton Synchrotron SPS, Large Electron Positron Collider LEP und Large Hadron Collider LHC), am Mikrotron MAMI und dem Neutrino-teleskop AMANDA stattfinden.

Studienprogramm: Den Doktoranden aus den verschiedenen Teilgebieten der Teilchenphysik wird während ihrer Promotionszeit, über die Beschäftigung mit ihrem Spezialthema hinaus, ein geschlossenes theoretisches und experimentelles Ausbildungsprogramm angeboten. Dazu gehören speziell für Doktoranden gehaltene Vorlesungen, die gemeinsam von je einem Dozenten der theoretischen und der experimentellen Physik gehalten werden sowie das »Seminar über Eichtheorien - experimentelle Tests und theoretische Grundlagen«.

Sprecher: Univ.-Prof. Dr. K. KLEINKNECHT, Institut für Physik, Staudingerweg 7, 55099 Mainz, Tel. 39-2 28 93, Fax 39-2 51 69

Universitätsprofessoren: Dr. R. BROCKMANN, Dr. D. DRECHSEL, Dr. D. v. HARRACH, Dr. K. JAKOBS, Dr. K. KLEINKNECHT, Dr. L. KÖPKE, Dr. J. KÖRNER, Dr. N. PAPAPOULOS, Dr. M. REUTER, Dr. H. G. SANDER, Dr. F. SCHECK, Dr. K. SCHILCHER, Dr. T. WALCHER

Lehrveranstaltungen

- Seminar über Eichtheorien — experimentelle Tests und theoretische Grundlagen [2-std.]
M. Reuter gemeinsam mit: R. Brockmann, D. Drechsel, D. v. Harrach, K. Jakobs, L. Köpke, J. Körner, K. Kleinknecht,

N. Papadopoulos, H. G. Sander, F. Scheck, K. Schilcher, T. Walcher
Mi 14-16 — Minkowski-Raum
(Bau 2412, R 05-119)

Graduiertenkolleg: Geistliches Lied und Kirchenlied interdisziplinär

Das Thema »Kirchenlied und geistliches Lied« steht im Schnittpunkt verschiedener Disziplinen, vor allem der Theologie beider Konfessionen, der Germanistik, der Musikwissenschaft und der Buchwissenschaft. Untersucht werden soll die theologische, die literarische, die kultur- und mentalitätsgeschichtliche, die musikalische und die buchwissenschaftliche Entwicklung der Gattung von ihren Anfängen (Psalmen, lateinische Hymnen, Lieder des Spätmittelalters) über die große Glanzzeit (16.-18. Jahrhundert) bis zur Gegenwart

mit ihren Verfallsprozessen und Erneuerungsbestrebungen. Dabei wird das Kirchenlied als Seismograph und Paradigma allgemeiner kultureller Entwicklungen in steter Beziehung auf das gleichzeitige Geschehen in der »profanen« Kultur-, Musik-, Literatur- und Buchgeschichte verstanden.

Sprecher: Prof. Dr. H. KURZKE, Deutsches Institut, FB 13, Tel. 39-2 03 16/2 41 82

Weitere beteiligte Hochschullehrer: Prof. Dr. Dr. H. BECKER (FB 01), Prof. Dr. S. WEYER-MENKHOFF (FB 02), Prof. Dr. C. REICH (FB 02), Prof. Dr.

I. DINGEL (FB 02), Prof. Dr. U. RUBERG (FB 13), Prof. Dr. C.-H. MAHLING (FB 16), Prof. Dr. A. BEER (FB 16), Prof. Dr. R. WIESEND (FB 16), Prof. Dr. S. FÜSSEL (FB 16).

Das Lehrveranstaltungsprogramm und ein Merkblatt für Bewerber um ein Stipendium sind auf Anfrage beim Sprecher erhältlich.

Graduiertenkolleg: Molekulare und zelluläre Mechanismen der Pathogenese

Das Generalthema ist die krankheitsbezogene Grundlagenforschung. Medizinern und Doktoranden der Naturwissenschaften wird ein mehrere Fachgebiete umfassendes Ausbildungs- und Forschungsprogramm angeboten.

Hauptziele des Ausbildungsprogramms sind einerseits das Verständnis für die molekularen und zellulären Ursachen von Erkrankungen und die Möglichkeit ihrer Behandlung, andererseits die Vermittlung von Techniken, deren Beherrschung es gestattet, klinisch relevante Forschungsarbeiten mit molekularbiologischen Methoden durchzuführen.

Das Forschungsprogramm umfaßt immunologische Fragestellungen, die molekulare Analyse der Wirkung humanpathogener Organismen, Aspekte der Tumorforschung und die Untersuchung genetisch (mit)bedingter Krankheiten. Beteiligt sind die I. und III. Medizinische Klinik und Poliklinik,

die Kinderklinik und Kinderpoliklinik sowie die Institute für Toxikologie, Medizinische Mikrobiologie und Hygiene, Immunologie und Pathologie. Es stehen zehn Doktorandenstipendien mit einer Laufzeit von drei Jahren zur Verfügung. Zusätzlich können Doktoranden, die am Ausbildungsprogramm des Kollegs teilnehmen wollen, auch ohne Stipendium aufgenommen werden. Anfragen und Anträge sind an den Sprecher des Kollegs zu richten: Univ.-Prof. Dr. rer. nat., Dr. med. habil. R. E. STREECK, Institut für Medizinische Mikrobiologie (Molekulare Genetik), Augustusplatz, 55101 Mainz, Tel. 39-3 32 09.

Beteiligte Hochschullehrer: PD Dr. M. ARAND, Univ.-Prof. Dr. M. BLESSING, Prof. Dr. A. LOHSE, HD Dr. R. PRANGE, HD Dr. M. SAPP, HD Dr. E. SCHMITT, Prof. Dr. B. SELIGER, Univ.-Prof. Dr. Dr. R. E. STREECK, Univ.-Prof. Dr. T. WÖLFEL

Lehrveranstaltungen

- Methoden der Molekularbiologie und Molekulargenetik
R. Prange, M. Sapp, R. E. Streeck
Institut für Medizinische Mikrobiologie und Hygiene
- Synthese rekombinanter Proteine mit Hilfe des Baculovirus-Systems
M. Sapp
Institut für Medizinische Mikrobiologie und Hygiene
- Anlage und Analyse von cDNA-Bibliotheken
M. Arand
Institut für Toxikologie
- Mikroinjektion früher Mausembryonen zur Gewinnung transgener Tiere
M. Blessing
Verfügungsgebäude
- Genexpressionsanalysen am Mausmodell
B. Zabel
Verfügungsgebäude/Kinderklinik
- Gentransfer in Säugerzellen
B. Seliger
Verfügungsgebäude/III. Med. Klinik
- Chromosomenanalyse
B. Zabel
Verfügungsgebäude/Kinderklinik
- Gendiagnostik
B. Zabel
Verfügungsgebäude/Kinderklinik
- Computerprogramme
M. Arand
Institut für Toxikologie
- Nutzung biologischer Datenbanken zur Gen- und Genomanalyse
B. Zabel
Verfügungsgebäude/Kinderklinik
- Fallbesprechungen und klinische Visiten
A. Lohse
I. Med. Klinik

Graduiertenkolleg: Raum und Ritual. Funktion, Bedeutung und Nutzung sakral bestimmter Räume und Orte

Gegenstand des Graduiertenkollegs ist die kultur-relevanten Relation von Raum und Ritual. Räume sind nicht Instrumente, die zweckrationaler Logik folgen, sondern Medien, die Bewusstsein konstituieren. Die menschliche Anschauung von Welt gestaltet sich in Räumen. Raum ergibt sich durch Orientierung und orientiert seinerseits menschliches Denken, Fühlen und Handeln. Die kulturprägende Interdependenz von Raum und Bewusstsein wird im rituellen Begehen von Räumen selbstreferentiell.

Als Paradigma der Relation von Raum und Ritual soll der sakrale Raum zum Kristallisationspunkt des Graduiertenkollegs gemacht werden. Raum in diesem Sinne bieten alle geographisch oder architektonisch herausragenden Orte, sofern sie die Möglichkeit bieten, rituell so besetzt zu werden, dass Orientierung entsteht. Anhand der Sakralarchitektur öffnet der Zusammenhang von Raum und Ritual im historischen Längsschnitt nicht nur archäologische, kunstwissenschaftliche, ästhetische, kulturgeographische, religionssoziologische, liturgiewissenschaftliche, religionspädagogische, bildungspraktische, bewusstseinstheoretische

und ethische Perspektiven, sondern hält diese Perspektiven zugleich in hermeneutischer Verflechtung beieinander. Die Fragestellung des Forschungsprogramms erfordert Interdisziplinarität als Struktur. Folglich schließt das Forschungs- und Studienprogramm des Graduiertenkollegs die intensive Zusammenarbeit von Wissenschaftlern der entsprechenden Disziplinen ein. Das Studien- und Förderungsprogramm richtet sich an Graduierte der entsprechenden Disziplinen.

Sprecher: Univ.-Prof. Dr. S. WEYER-MENKHOFF, Seminar für Praktische Theologie, FB 02, Forum 5, Zi. 00-542, Tel. 39-2 55 76.

Beteiligte Hochschullehrer: Univ.-Prof. Dr. Dr. H. BECKER (FB 01), Univ.-Prof. Dr. A. BEER (FB 16), Univ.-Prof. Dr. A. ESCHER (FB 22), Univ.-Prof. Dr. J. C. GERTZ (FB 02), Univ.-Prof. Dr. D. KREIKENBOM (FB 15), PD Dr. C. A. MEIER (FB 15), Univ.-Prof. Dr. K. MEISIG (FB 15), Univ.-Prof. Dr. J. OLDENSTEIN (FB 16), Univ.-Prof. Dr. U. PESCHLOW (FB 15), Univ.-Prof. Dr. G. PRINZING (FB 16), Univ.-Prof. Dr. A. WIBMANN (FB 02), Univ.-Prof. Dr. W. ZWICKEL (FB 02); zusätzlich: Dr. M. C. NEDDENS (Architekt) (FB 22)

Lehrveranstaltungen

- Oberseminar: Gastwissenschaftlerprogramm
Z. u. O. n. V.
- Forschungskolloquium
Z. u. O. n. V.
- Ringvorlesung
Z. u. O. n. V.

Graduiertenkolleg: Stoffbestand und Entwicklung von Kruste und Mantel

Dieses 1997 gegründete, vom Institut für Geowissenschaften der Johannes Gutenberg-Universität und dem Max-Planck-Institut für Chemie getragene Graduiertenkolleg hat zum Ziel, Doktoranden auf dem Gebiet der Geowissenschaften auszubilden. Das interdisziplinäre Ausbildungs- und Forschungsprogramm umfaßt die Fachrichtungen Geochemie und Petrologie, Isotopengeologie und Geochronologie sowie Geodynamik, Geophysik, Strukturgeologie und Tektonophysik. Die Kollegiaten sollen die Möglichkeit erhalten, durch das Graduiertenkolleg eine fundierte Ausbildung in verschiedenen Bereichen der geowissenschaftlichen Grundlagenforschung zu erwerben und da-

durch Methoden und Denkweisen außerhalb ihres eigenen Spezialgebietes kennenzulernen. Die Forschungsschwerpunkte des Graduiertenkollegs sind:

- die Identifizierung und Charakterisierung von Episoden des Krustenwachstums,
- die Klärung der Prozesse der Deformation und Metamorphose und die stofflichen Veränderungen während des Wachstums und der Konsolidierung der Kontinente und
- die Evolution des Erdmantels und die Wechselwirkung zwischen Kruste und Mantel. Dabei geht es einerseits um die Rolle des Mantels bei der Bildung neuer kontinentaler Kruste, ande-

rerseits um Rückführung und Recycling von kontinentaler und ozeanischer Kruste in den Erdmantel.

Im Rahmen dieses Graduiertenkollegs stehen insgesamt zwölf Doktoranden-Stipendien zur Verfügung. Darüber hinaus kann eine begrenzte Zahl von Doktoranden auch ohne Stipendium am Ausbildungsprogramm des Kollegs teilnehmen. Be-

werbungen sind jederzeit möglich. Anfragen sowie Bewerbungen sind an den Sprecher des Graduiertenkollegs zu richten. Weitere Informationen: <http://www.uni-mainz.de/FB/Geo/Geologie/GK/>
Sprecher: PD Dr. T. REISCHMANN, Institut für Geowissenschaften, Becherweg 21, 55099 Mainz, Tel. 39-2 28 59, Fax 39-2 47 69, [gradkoll@mail.uni-mainz.de].

Lehrveranstaltungen

- Ringvorlesung: Isotopengeochemie II - Spurenelemente und Isotope als Indikatoren petrogenetischer Prozesse [2-std.]
A.W. Hofmann
Mi 14-16 — MPI Seminarraum Bau T
- Kolloquium [2-std.]
Koordination: T. Reischmann
Di 15-17 — MPI Seminarraum Bau T
- Kontinuumsmechanik und Rheologie [3-std.]
P. Bons, C. Passchier
Di 12-15 — N437
- Gebirgsbildung und Klima am Beispiel des Himalaya/Tibet Orogens [2-std.]
U. Ring
Di 10-12 — N 437
- Isotopenanalytik [4-std.]
D. Mertz
Blockkurs — N 137/115
- Verarbeitung geochemischer Daten II: Interpretation und Modellierung (mit Übungen) [2-std.]
D. Mertz
Mi 10-13 — N 357
- Experimentelle Methoden der Petrologie [2-std.]
L. Baumgartner, C. Hauzenberger
Z.u.O.n.V.
- Verteilung der chemischen Elemente während der Bildung und Differentiation der Erde [1-std.]
G. Brüggemann
Z.u.O.n.V.
- Petrologie des Ozeanbodens (mit Übungen) [2-std.]
J. Snow
Z.u.O.n.V.
- Kathodolumineszenz -Anwendungen in den Geowissenschaften [2-std.]
U. Poller
Blockkurs, Z.u.O.n.V.
- Anwendungen der Thermobarometrie [2-std.]
Möller, S. Jung
Z.u.O.n.V.

Interdisziplinäre Arbeitskreise

Interdisziplinärer Arbeitskreis: Drama und Theater

Dieser Interdisziplinäre Arbeitskreis schließt alle Wissenschaftler der Johannes Gutenberg-Universität ein, die im Bereich von Drama und Theater forschen und lehren.

Der Sprecherausschuß des Arbeitskreises besteht aus Vertretern derjenigen Fachbereiche, in denen Forschung und Lehre zu Drama und Theater betrieben werden. Vertreten sind derzeit die FB 11, 13, 14, 15, 16, 23 und 25.

Aufgaben des Arbeitskreises sind:

1. Durchführung von interdisziplinären wissenschaftlichen Veranstaltungen in Forschung und Lehre
2. Förderung der Zusammenarbeit von Universität, Theatern und anderen Medien in Theorie und Praxis

3. Förderung interdisziplinärer Forschungs- und Lehrvorhaben

4. Maßnahmen zur Stärkung der theaterwissenschaftlichen Infrastruktur der Johannes Gutenberg-Universität

Weitere Informationen unter <http://www.uni-mainz.de/Organisationen/AKDramaundTheater>
Vorsitzender und Ansprechpartner: Univ.-Prof. Dr. K. LEY, FB 15, Romanisches Seminar, Welderweg 18, 55099 Mainz, Tel. 39-2 29 86/2 22 49

[ivogel@mail.uni-mainz.de],

[mundtesp@mail.uni-mainz.de]

Stellvertretender Vorsitzender: Univ.-Prof. Dr. D. KAFITZ, FB 13, Deutsches Institut, Welderweg 18, 55099 Mainz, Tel. 39-2 21 73/2 22 60

Lehrveranstaltung

- Ringvorlesung: Don Juan - Don Giovanni - Don Žuan. Europäische Deutungen einer theatralen Figur. [2-std.]
Mo 17-19 — P 3
Einzelthemen und Referenten w. n. b.

Interdisziplinärer Arbeitskreis Dritte Welt

Interdisziplinärer Arbeitskreis »Dritte Welt«, Johannes Gutenberg-Universität, Geographisches Institut, 55099 Mainz, Fax 39-2 47 36

Dieser Arbeitskreis fördert den wissenschaftlichen Austausch im Bereich der Forschung zu Problemen der Dritten Welt und initiiert gemeinsame Vorhaben. Er führt wissenschaftliche Veranstaltungen durch, in denen jeweils ein Rahmenthema aus der Sicht unterschiedlicher Disziplinen behandelt wird. Er koordiniert zusammen mit anderen in diesem Bereich tätigen Einrichtungen der Johan-

nes Gutenberg-Universität fächerübergreifende Lehrveranstaltungen. Dem Arbeitskreis können alle Wissenschaftler der Johannes Gutenberg-Universität angehören, die mit Forschungen zur Dritten Welt befaßt sind. Der Beitritt erfolgt durch eine schriftliche Erklärung.

Vorsitzender: Univ.-Prof. Dr. G. MEYER, FB 22, Geographisches Institut, Tel. 39-2 27 01/2 34 46, Fax 39-2 47 36, [g.meyer@geo.uni-mainz.de]

Stellvertretender Vorsitzender: A. THIMM M.A., Studium generale, Tel. 39-2 26 60, Fax 39-2 31 68

Interdisziplinärer Arbeitskreis:

»Forschungsverbund Komplexe Systeme (CSRA)«

Institut für Zoologie, J.J. Becherweg 13,
Tel. 39-2 44 11, Fax 39-2 37 31

Der Forschungsverbund Komplexe Systeme (CSRA) dient der Weiterentwicklung der interdisziplinären Forschung und Lehre. Insbesondere fördert der Arbeitskreis den wissenschaftlichen Aus-

tausch und die interdisziplinäre Zusammenarbeit im Bereich der Erforschung komplexer Systeme auf der Basis mathematischer Modellierung.

Der Arbeitskreis veranstaltet Gastvorträge, Seminare und Kolloquien. Dem Forschungsverbund können Wissenschaftlerinnen und Wissenschaft-

ler der Johannes Gutenberg-Universität angehören, die im Bereich der Erforschung komplexer Systeme tätig sind.

Vorsitzender des Sprecherausschusses: Univ.-Prof. Dr. A. SEITZ, [Alfred.Seitz@uni-mainz.de]
Weitere Informationen und Ankündigungen:
http://biophysik.biologie.uni-mainz.de/vortraege/csra_main.htm

Interdisziplinärer Arbeitskreis: Frauen- und Genderforschung

Interdisziplinärer Arbeitskreis »Frauen- und Genderforschung«, Dr. Patricia PLUMMER, FB 14, Seminar für Englische Philologie, 55099 Mainz, Tel. 39-2 45 87, Fax 39-2 38 58, [plummer@mail.uni-mainz.de]

Dem Arbeitskreis gehören derzeit Wissenschaftlerinnen und Wissenschaftler der Fächer Amerikanistik, Allgemeine und Vergleichende Sprachwissenschaft, Angewandte Sprach- und Kulturwissenschaft, Anglistik, Erziehungswissenschaft, Germanistik, Geschichte, Kulturgeographie, Kunstwissenschaft, Soziologie, Theologie und Wirtschaftswissenschaften an. Der Arbeitskreis fördert die interdisziplinäre Zusammenarbeit. Er initiiert, koordiniert und dokumentiert in Kooperation mit anderen in diesem Bereich tätigen Einrich-

tungen Frauen- und Genderforschung an der Universität Mainz. Er führt fächerübergreifende Forschungsprojekte, Lehrveranstaltungen, Fachtagungen, wissenschaftliche Weiterbildung, Gastvorträge, Publikationen und Lesungen durch. Dem Arbeitskreis können alle Wissenschaftlerinnen und Wissenschaftler der Johannes Gutenberg-Universität sowie außeruniversitär wissenschaftlich oder künstlerisch Tätige angehören, die im Bereich der Frauen- und Genderforschung arbeiten. Der Beitritt erfolgt durch eine schriftliche Erklärung.

Vorsitzende: Dr. Patricia PLUMMER (FB 14)
Stellvertretende Vorsitzende: Univ.-Prof. Dr. Renate VON BARDELEBEN (FB 23)

Interdisziplinärer Arbeitskreis: Funktionelle Kernspintomographie

Institut für Neuroradiologie (Bau 505) sowie Klinik und Poliklinik für Radiologie (Bau 210) des Universitätsklinikums, Langenbeckstr. 1, 55101 Mainz, Tel. 17-71 39/73 70, Fax 17-66 43/73 59

Der Arbeitskreis koordiniert die Aktivitäten der drei Arbeitsgruppen »Hirn«, »Herz« und »Lunge« auf dem Gebiet der funktionellen Kernspin-Tomographie. Dabei handelt es sich um eine über die rein morphologische Bildgebung hinausgehende Darstellung von Funktionszuständen mittels elektromagnetischer Wellen, d.h. ohne Röntgenstrahlen oder radioaktive Substanzen. So läßt sich z.B. die Hirnaktivierung bei Sprache, motorischer Aktivität oder sensibler Reizung abbilden. Außerdem

werden in vivo-Spektroskopien und Blutfluß-Messungen von Herz und Hirn sowie Untersuchungen der Lungenbelüftung mit polarisiertem Helium angefertigt.

Der Arbeitskreis fördert Forschungsprojekte der beteiligten Kliniken und Institute in Zusammenarbeit mit naturwissenschaftlichen Partnern der FB 18 und 19 sowie Psychologen des FB 12.

Vorsitzender: Univ.-Prof. Dr. P. STOETER, FB 04, Tel. 17-71 39, Fax 17-66 43

Stellvertretender Vorsitzender:

PD Dr. H.-U. KAUCZOR, FB 04, Tel. 17-51 56

IAK-Homepage:

<http://www-klinik.uni-mainz.de/AK/FMRI/>

Interdisziplinärer Arbeitskreis: Gefäß-, Therapie- und Forschungszentrum (GTFZ) im Klinikum der Johannes Gutenberg-Universität Mainz

Gefäß-, Therapie- und Forschungszentrum im Klinikum der Johannes Gutenberg-Universität Mainz, Langenbeckstr. 1, 55131 Mainz

Das am 17. Mai 2000 gegründete GTFZ dient dem Ziel, die in den Kliniken und Instituten der Universität vorhandene Kompetenz in Diagnostik, Therapie und Erforschung von Gefäßerkrankungen zu-

sammenzuführen. Dabei sollen die Organisationsstrukturen im Klinikum stärker den Bedürfnissen der Patienten angepaßt und damit die Abläufe in Diagnostik und Therapie vereinfacht und beschleunigt werden. Die Mitgliedschaft im GTFZ steht allen interessierten Kliniken und Instituten der Universität, aber auch extrauniversitären Ein-

richtungen, wie Krankenkassen, Ärztekammern und der Industrie offen. Ausgehend von Krankheitsbildern und Krankheitsverläufen sollen durch den Arbeitskreis vorrangig patientennahe Fragestellungen bearbeitet und Entwicklungsforschung betrieben werden, und darauf fußend Fragestellungen an die Basisforschung folgen. Zu deren Bearbeitung finden sich Kliniker und Grundlagenforscher in gemeinsamen Arbeitsgruppen zusammen. Die Federführung für zunächst 13 klinische und vier basiswissenschaftliche Themenschwerpunkte übernimmt eine klinische Einrichtung bzw. ein Institut des GTFZ, aus dem auch der Projektleiter und seine Vertreter kommen. Den Koordinierungsausschuß als leitendes Gremium bilden sechs Kernkliniken zusammen mit zwei Forschungskoordinatoren (FK) und je drei Vertreter der EDV und extrauniversitärer Einrichtungen.

Finanzierungsmittel für Forschungsprojekte, Studienaufenthalte und wissenschaftliche Tagungen

sollen durch Anträge an die Robert Müller-Stiftung, DFG und BMFT, sowie durch Spenden und Kooperation mit der Industrie aufgebracht werden. Koordinierungsausschuß:

Kernkliniken: Prof. H. OELERT (Klinik f. HTG-Chirurgie), Prof. J. MEYER (II. Med. Klinik), Prof. M. THELEN (Klinik f. Radiologie), Prof. H. C. HOPF (Klinik f. Neurologie), Prof. J. BEYER (Klinik f. Endokrinologie), Prof. J. KNOP (Hautklinik) FK: Prof. H.-A. LEHR (Inst. f. Pathologie), Prof. O. KEMPSKI (Neurochir. Pathophysiologie)

EDV: Dr. WALTHER (EDV-Klinikumsverwaltung), PD Dr. P. MILDENBERGER (Klinik f. Radiologie), Dr. R. BRENNECKE (II. Med. Klinik)

Extrauniv. Einrichtungen: N. N.

Sprecher: Prof. Dr. H. OELERT, FB 04,
Tel. 17-39 26, Fax 17-36 26

Vertretung: PD Dr. W. SCHMIEDT, FB 04,
Tel. 17-22 82

Interdisziplinärer Arbeitskreis: Gesangbuchforschung

Die über 13000 deutschsprachigen Gesangbücher der Neuzeit sind eine kultur- und mentalitätsgeschichtliche Quelle ersten Ranges. Im Wandel der Lieder spiegelt sich der Wandel der Zeiten. Dem Arbeitskreis können alle Wissenschaftler der Universität beitreten, die im Bereich Gesangbuchforschung tätig sein wollen. Im Arbeitskreis wirken bis jetzt Mitglieder aus den FB 01, 02, 12, 13, 14 und 16 mit. Zu seinen Zielen gehört die Errichtung und katalogmäßige Erschließung eines Gesang-

bucharchivs. Bisher sind über 2500 Bände vorhanden. Im Endausbau ist mit mehreren Tausend zu rechnen. Im übrigen fördert der Arbeitskreis Forschungsprojekte, Publikationen, Tagungen und interdisziplinäre Lehrveranstaltungen auf dem Gebiet der Gesangbuchforschung und der Hymnologie.

Vorsitzende: Prof. Dr. Dr. H. BECKER, FB 01;
Prof. Dr. H. KURZKE, FB 13

Öffnungszeiten des Gesangbucharchivs: Do 10-13 u. n. V.; Tel. 39-2 03 16, Fax 39-2 08 54

Interdisziplinärer Arbeitskreis: Jüdische Studien

Dem Arbeitskreis können alle Wissenschaftler und Wissenschaftlerinnen der Johannes Gutenberg-Universität angehören, die im Bereich Jüdischer Studien tätig sind. Der Beitritt erfolgt durch eine schriftliche Erklärung. Der Arbeitskreis fördert die Forschung und den wissenschaftlichen Austausch auf dem Gebiet der Jüdischen Studien. Er initiiert und koordiniert Lehrveranstaltungen jeder Art. Zur Zeit nehmen an ihm Wissenschaftler und Wissenschaftlerinnen aus folgenden Bereichen teil:

Allgemeine und Vergleichende Literaturwissenschaft, Amerikanistik, Buchwesen, Filmwissenschaft, Germanistik, Interkulturelle Germanistik, Geschichte der Medizin, Judaistik, Klassische Philologie, Kunsttheorie, Osteuropäische Geschichte, Pädagogik, Philosophie, Politologie, Polonistik, Vergleichende Landesgeschichte.

Vorsitzender: Univ.-Prof. Dr. Dieter LAMPING, Institut für Allgemeine und Vergleichende Literaturwissenschaft, FB 13, Welderweg 18, 55099 Mainz, Tel. 39-2 25 43

Lehrveranstaltungen

FB 02 – EVANGELISCHE THEOLOGIE

- Vorlesung: Das Deuteronomium (5.Mose) [2-std.]
J. C. Gertz
Do 9-11 — HS 11
Für Hörer aller Fakultäten
- Oberseminar: Sozietät [2-std.]
J. C. Gertz zus. mit W. Zwickel
Mi 19.30 st - 21.00 — R 00-415
- Oberseminar: Vom Prophetenwort zum Prophetenbuch [2-std.]
J. C. Gertz
n.V. n.V.
Teilnahme-Voraussetzung:
Hebräischkenntnisse
- Kolloquium: Philologische Fragen zum Deuteronomium [2-std.]
J. C. Gertz
Fr 11-13 Forum 4 — 02-415
Teilnahme-Voraussetzung:
Hebräischkenntnisse
- Seminar: Der Dekalog [2-std.]
J. C. Gertz
Do 16-18 — Forum 5 — 00-515
- Seminar: Ausgewählte Abschnitte aus dem »Zohar« [2-std.]
G. Mayer
Mo 14-16 — R 00-504
- Seminar: Jüdische Polemik gegen den Götzendienst aus der Antike [2-std.]
G. Mayer
Do 14.30 st - 16 — R 00-504
- Übung: Ostaramäische Lektüre [2-std.]
G. Mayer
Fr 9-11 — R 00-504
- Übung: Pilger und Kreuzfahrer – Juden und Christen in Palästina von der Spätantike bis zum Hochmittelalter [2-std.]
G. Mayer
Fr 14-16 — R 00-504
- Vorlesung: Einführung ins Alte Testament [2-std.]
W. Zwickel
Di 11-13 — HS 16
- Oberseminar: Sozietät [2-std.]
W. Zwickel zus. mit J. C. Gertz
Mi 19.30 st - 21.00 — R 00-415
- Seminar: Die sog. Landnahme Israel [2-std.]
W. Zwickel
Mo 14-16 — R 00-410

- Archäologische Übung: Jerusalem [2-std.]
W. Zwickel
Di 14-16 — R 00-515
- Proseminar: Einführung in die Methode alttestamentlicher Exegese [2-std.]
U. Schorn
Di 14-16 — R 00-415
- Sprachkurs: Einführung in das Biblische Hebräisch [6-std.]
R. G. Lehmann
Mo, Mi, Fr 9-11 — s. Aushang Forum 4

FB 04.2040 – MEDIZINHISTORISCHES INSTITUT

- Seminar: Lernen am anderen Ort. Aufgaben von Gedenkstätten für NS-Opfer am Beispiel der »Euthanasie«-Gedenkstätte Hadamar
Blockseminar
G. Lilienthal
n.V. — Bibliothek des Medizinhistorischen Instituts, Am Pulverturm 13, UG
Anmeldung und Vorbesprechung:
26.04.2001, 13 Uhr

FB 12.1 – INSTITUT FÜR POLITIKWISSENSCHAFT

- Seminar im Hauptstudium: Religion und Politik im Nahen Osten [2-std.]
A. Wittstock
Di 16-18 — SB II 05-132
Beginn: 30.10.2001
- Seminar im Hauptstudium: Antisemitismus in Deutschland. Von der Gründung der Bundesrepublik bis heute [2-std.]
A. Wittstock
Mi 12-14 — SB II 05-432
Beginn: 31.10.2001
- Übung-Sprachkurs (für Hörer aller Fachbereiche): Modernes Hebräisch IV [2-std.]
A. Wittstock
Mi 16-18 — SB II 03-144
Beginn: 31.10.2001
- Arbeitsgemeinschaft Israel (für Hörer aller Fachbereiche) [2-std.]
A. Wittstock
14-tägl.: Mi 18-20 — SB II 05-432
Die studentische Arbeitsgemeinschaft »Israel« will in regelmäßigen Treffen bisherige und neue Projekte zu den verschiedenen Themenbereichen im Zusammenhang mit der Geschichte, der Gesellschaft und dem Staat Israel in Nahost erarbeiten.

FB 13.2 – INSTITUT FÜR ALLGEMEINE UND VERGLEICHENDE LITERATUR- WISSENSCHAFT

- Vorlesung: Literatur nach Auschwitz [2-std.]
A. Dunker
Mi 16.30 s.t. – 18 — P 204
- Hauptseminar: Hofmannsthal und die Weltliteratur [2-std.]
D. Lamping zus. m. F. Zipfel
Mi 14.00 s.t. – 15.30 — P 205

- Proseminar: Jiddisch I [2-std.]
J. G. Blum
Mo-Do 9.15-11.30, Fr 9.15-12.15 — P 207
Blockseminar, 22.10-26.10 2001
- Proseminar: Jiddische Literatur 1980-2000 in New York [2-std.]
J. G. Blum
Mo-Do 14.15-16.30, Fr. 14.15-17.15
— P 207
Blockseminar, 22.10-26.10 2001

Interdisziplinärer Arbeitskreis: Lateinamerika

Interdisziplinärer Arbeitskreis »Lateinamerika«, c/o Univ.-Prof. Dr. J. MEIER, Seminar für Kirchengeschichte, Abt. Mittlere und Neuere Kirchengeschichte/Religiöse Volkskunde, 55099 Mainz, Tel. 39-2 38 44

Dem Arbeitskreis können alle Wissenschaftler der Johannes Gutenberg-Universität angehören, die im Bereich der Lateinamerikaforschung tätig sind. Der Beitritt erfolgt durch schriftliche Erklärung. Der Arbeitskreis fördert die Forschung und den

wissenschaftlichen Austausch im Bereich der Lateinamerikanistik. Der Arbeitskreis führt jährlich einen Studientag über ein Schwerpunktthema durch.

Vorsitzender: Univ.-Prof. Dr. J. MEIER, FB 01;
Stellvertretender Vorsitzender: Univ.-Prof. Dr. Dr. h. c. D. JANIK, FB 15, Philologie III, Tel. 39-2 44 45

Geschäftsführung: Dipl.-Psych. Oliver DIEHL, Tel. 39-2 46 49, [diehl@mail.uni-mainz.de]

Interdisziplinärer Arbeitskreis: Medienwissenschaften

Der Interdisziplinäre Arbeitskreis fördert den wissenschaftlichen Austausch im Bereich Medienforschung. Er hat insbesondere die Aufgabe, die Zusammenarbeit von Universität und Medien in Theorie und Praxis zu fördern und neue Wege zur Verbesserung der Kommunikation zwischen Wissenschaft und Öffentlichkeit aufzuzeigen. Der Arbeitskreis hat auch zum Ziel, die medienwissenschaftliche Infrastruktur der Universität zu stärken

und die Bedeutung der Sprach- und Kulturwissenschaften, Gesellschafts- und Naturwissenschaften für die Medien und in den Medien als Forschungsschwerpunkt auszubauen.

Vorsitzender: Univ.-Prof. Dr. K. N. RENNER (FB 12), Journalistisches Seminar, Tel. 39-3 93 00 oder 39-3 93 06

Stellv. Vorsitzender: Univ.-Prof. Dr. E. FISCHER (FB 16), Buchwissenschaft, Tel. 39-2 31 80

Interdisziplinärer Arbeitskreis: Musik- und Kunstinformatik

Sprecherausschuß Interdisziplinärer Arbeitskreis »Musik- und Kunstinformatik«, Johannes Gutenberg-Universität, 55099 Mainz

Am Interdisziplinären Arbeitskreis »Musik- und Kunstinformatik« nehmen Wissenschaftler aus den Bereichen Musik, Musikwissenschaft, Informatik, Mathematik, Bildende Kunst, Nachrichtentechnik, Physik, Biologie, Psychologie und andere teil, die sich mit fächerübergreifenden Vorhaben in Forschung und Lehre befassen.

Aufgaben des Arbeitskreises sind:

1. Vorbereitung und Förderung von interdisziplinären Forschungsvorhaben
2. Durchführung und Förderung von interdisziplinären Lehrveranstaltungen
3. Förderung der Zusammenarbeit von Universität, Wirtschaft und anderen Institutionen

Vorsitzender:

Univ.-Prof. Dr. C.-H. MAHLING, FB 16.5, Tel. 39-2 22 59

Stellvertretender Vorsitzender:

Dr. A. GRÄF, FB 16.5, Tel. 39-2 51 42

Interdisziplinärer Arbeitskreis: Nordamerikastudien

Arbeitskreis »Nordamerikastudien«,
c/o Univ.-Prof. Dr. W. HERGET, FB 14,
Amerikanistik, Welderweg 18, 55099 Mainz,
Tel. 39-2 23 57, Fax: 39-2 51 00,
[wherget@mail.uni-mainz.de]

Dem Arbeitskreis können alle Wissenschaftler der Johannes Gutenberg-Universität angehören, die im Bereich der Nordamerikastudien tätig sind. Der Beitritt erfolgt durch eine schriftliche Erklärung. Der Arbeitskreis fördert die Forschung und den wissenschaftlichen Austausch auf dem Gebiet der

Nordamerikastudien. Er initiiert und koordiniert fächerübergreifende Vorlesungen und Kolloquien.

Vorsitzender: Univ.-Prof. Dr. W. HERGET

Stellvertretende Vorsitzende:

apl. Prof. Dr. W. RÖDEL, FB 16, Tel. 39-2 44 57;

Dr. S. MATTER-SEIBEL, FB 23,

Tel. (07274) 508 35 241

Projekt »Amerikaner in Rheinland-Pfalz«

Leitung: Univ.-Prof. Dr. W. HERGET,

Prof. Dr. W. RÖDEL

Interdisziplinärer Arbeitskreis: Nordostafrikanisch-westasiatische Studien

Am Interdisziplinären Arbeitskreis Nordostafrikanisch-westasiatische Studien nehmen z .Zt. Wissenschaftler aus den Bereichen:

- Ägyptologie
- Afrikanische Philologie
- Alte Geschichte
- Byzantinistik
- Christliche Archäologie, Kunstgeschichte
- Evangelische Theologie
- Katholische Theologie
- Klassische Archäologie
- Vorderasiatische Archäologie
- Orientkunde
- Sudanarchäologie/Meroitistik
- Vergleichende Sprachwissenschaft
- Ethnologie

unter Einschluß auswärtiger Mitglieder teil.

Der Arbeitskreis fördert die Forschung über den wissenschaftlichen Austausch auf dem Gebiet der Nordostafrikanisch-westasiatischen Studien. Er organisiert fächerübergreifende Vorlesungen (Ringvorlesungen) und Fachtagungen.

Vorsitzender: Univ.-Prof. Dr. D. KREIKENBOM,
FB 15, Tel. 39-2 27 54

Stellvertretende Vorsitzende: Univ.-Prof. Dr.

K. MEISIG, FB 15, Tel. 39-2 44 52;

Univ.-Prof. Dr. W. BISANG, FB 14, Tel. 39-2 27 78

Anschrift: Univ.-Prof. Dr. D. KREIKENBOM,

Fachbereich 15 – Institut für Klassische Archäologie, Saarstraße 21, 55099 Mainz, Tel. 39-2 27 54

Interdisziplinärer Arbeitskreis: Ost-, Südostasienstudien

Interdisziplinärer Arbeitskreis »Ost-, Südostasienstudien«, c/o Univ.-Prof. Dr. Konrad MEISIG,
FB 15, Institut für Indologie, Joh.-Friedrich-
von-Pfeiffer-Weg 5, 55128 Mainz, Tel. 39-2 44 52,
Fax 39-2 07 71, [meisig@mail.uni-mainz.de]

Dem Arbeitskreis können alle Wissenschaftler der Johannes Gutenberg-Universität angehören, die im Bereich der Ost-, Südostasienstudien tätig sind. Der Beitritt erfolgt durch eine schriftliche Erklärung.

Der Arbeitskreis fördert die Forschung und den wissenschaftlichen Austausch auf dem Gebiet der

Ost-, Südostasienstudien. Er initiiert und koordiniert fächerübergreifende Vorlesungen und Kolloquien.

Zu diesem Arbeitskreis gehört die »Arbeitsgruppe Buddhistisches Chinesisch«, deren Veranstaltungen semesterweise unter den Lehrveranstaltungen des Instituts für Indologie, FB 15, angekündigt werden.

Vorsitzender: Univ.-Prof. Dr. Konrad MEISIG

Stellvertretender Vorsitzender:

Univ.-Prof. Dr. W. BISANG, FB 14,

Tel. 39-2 27 78

Interdisziplinärer Arbeitskreis: PET-Forschung

Interdisziplinärer Arbeitskreis »PET-Forschung«, Institut für Kernchemie, Fritz-Straßmann-Weg 2, 55128 Mainz, Tel 39-2 53 02, [frank.roesch@uni-mainz.de]

Es ist Anliegen des Interdisziplinären Arbeitskreises PET-Forschung, die in einzelnen Arbeitsgruppen in in vitro-, ex vivo- oder invasiven Studien gewonnenen Ergebnisse zu biochemischen und/oder klinisch relevanten Grundlagen der Tumorbilogie, Psychiatrie und Neurobiologie sowie weiteren Themen auf das in vivo-System Tier/Mensch zu übertragen. Nach einer radiopharmazeutischen Bearbeitung mit Partnern der Kernchemie, Chemie und Pharmazie werden nicht-invasiv und dy-

namisch die in vivo-Parameter der markierten Verbindungen mittels der Positronen-Emissions-Tomographie (PET) zugänglich. Dazu steht ein moderner PET-Scanner zur Verfügung.

Der Arbeitskreis fördert Einzelprojekte und koordiniert gemeinsame Projekte verschiedener Einrichtungen. Derzeit sind ca. 40 Gruppen aus den Fachbereichen 04, 19 und 21 sowie niedergelassene Nuklearmediziner beteiligt.

Vorsitzender: Univ.-Prof. Dr. F. RÖSCH, FB 19, Tel. 39-2 53 02

Stellvertretender Vorsitzender:

Univ.-Prof. Dr. P. BARTENSTEIN, FB 04, Tel. 17-71 24

Interdisziplinärer Arbeitskreis: Reichserzkanzler

Interdisziplinärer Arbeitskreis »Reichserzkanzler«, Institut für Geschichtliche Landeskunde an der Universität Mainz, Johann-Friedrich-von-Pfeiffer-Weg 3, 55099 Mainz, Tel. 39-2 48 27 und Historisches Seminar, Abt. I

Der Arbeitskreis wurde geschaffen, um innerhalb der Universität alle Wissenschaftler zusammenzuführen, die in der Erforschung des Wirkens des Mainzer Reichserzkanzlers im Rahmen der Reichsverfassung und der europäischen Diplomatie der Neuzeit tätig sind. Der Sprecherausschuß besteht aus Vertretern der FB 01-04, 15 und 16. Die im Institut für Geschichtliche Landeskunde verwahrten umfangreichen Archivalienverfilmungen und Regestenkarteen stehen auch Interessenten außerhalb der Universität zur Verfügung. Ziele und Aufgaben des Sprecherausschusses sind:

1. Durchführung interdisziplinärer Veranstaltungen in Forschung und Lehre universitätsintern
2. Gewinnung und Betreuung von Studierenden aus den Bereichen der Geschichtswissenschaft, der Rechts- und Verfassungsgeschichte, der Kanonistik, der Kirchengeschichte, Kunstgeschichte und verwandter Gebiete zum Zwecke der Erstellung von Magisterarbeiten, Dissertationen und Staatsexamensarbeiten
3. Organisation fachbereichsübergreifender Kolloquien von Wissenschaftlern aus Mainz und anderen Universitäten.

Vorsitzender: Univ.-Prof. Dr. Dr.

P. C. HARTMANN, FB 16, Geschichtswissenschaft, Historisches Seminar, Abt. I

Stellvertretende Vorsitzende: Ak. Dir. Dr.

A. EGLER, FB 01, Katholische Theologie

Interdisziplinärer Arbeitskreis: Spurenanalytik

Am Interdisziplinären Arbeitskreis Spurenanalytik beteiligten sich momentan 11 Arbeitsgruppen aus Chemie, Geologie, Hydrologie, Medizin und Physik der Johannes Gutenberg-Universität. Ein wesentliches Ziel des Arbeitskreises ist es, die in den verschiedenen Fachbereichen der Universität verteilte, herausragende Fachkompetenz auf dem Gebiet der Spurenanalytik zu bündeln. Sowohl die langjährige Erfahrung der beteiligten Gruppen auf diesem Gebiet, als auch die in Deutschland nur selten an anderen Stellen zu findende analytisch-instrumentelle Vielfalt, sind eine hervorragende Voraussetzung für die Arbeit des Arbeits-

kreises. Er sieht eine seiner wichtigsten Aufgaben darin, Ansprechpartner für alle spurenanalytischen Probleme innerhalb der Universität zu sein, aber auch als entsprechende Kontaktstelle für die Zusammenarbeit mit außeruniversitären Institutionen sowie der Industrie zu fungieren. Ziel ist es weiterhin, einen fächerübergreifenden Informations- und Erfahrungsaustausch zu fördern, was sich einerseits auf das Lehrangebot für Studierende, andererseits auf mögliche Kooperationen im Bereich der anorganischen und organischen Spurenanalyse mit außeruniversitären Einrichtungen bezieht.

Sprecher: Univ.-Prof. Dr. Klaus G. HEUMANN,
 FB 19, Inst. f. Anorg. Chemie u. Analyt. Chemie,
 Duesbergweg 10-14, 55099 Mainz, Tel. 39-2 58 82,
 Fax 39-2 33 69, [heumann@mail.uni-mainz.de]

Stellvertretender Sprecher: PD Dr. Klaus WENDT,
 FB 18, Institut für Physik, Staudingerweg 7, 55099
 Mainz; Tel. 39-2 28 82, Fax 39-2 34 28, [k.wendt
 @larissa.physik.uni-mainz.de].
 Weitere Informationen: <http://iak-spa.uni-mainz.de>

Interdisziplinärer Arbeitskreis: Stochastik in der empirischen Forschung

Univ.-Prof. N. WERMUTH, Ph. D., FB 12,
 Psychologisches Institut, 55099 Mainz,
 Tel. 39-2 23 46/2 24 26, Fax 39-2 43 41
 Der Interdisziplinäre Arbeitskreis »Stochastik in der empirischen Forschung« fördert den Austausch über Theorie und Anwendung der Wahrscheinlichkeitsrechnung für die Interpretation von Daten. Er führt insbesondere wissenschaftliche Veranstaltungen über Forschungen in diesem Bereich durch und initiiert und koordiniert fachbe-

reichsübergreifende Lehrveranstaltungen. Dem Arbeitskreis können alle Wissenschaftler der Johannes Gutenberg-Universität angehören, die im Bereich Stochastik in der empirischen Forschung tätig sind.

Vorsitzende: Univ.-Prof. N. WERMUTH, Ph. D.,
 FB 12, Psychologische Methodenlehre
 Stellvertretender Vorsitzender: Univ.-Prof. W.
 BÜHLER, Ph. D., FB 17, Mathematische Statistik

Interdisziplinärer Arbeitskreis: Thanatologie

Univ.-Prof. Dr. R. OCHSMANN, FB 12, Psychologisches Institut, Staudingerweg 9, 55099 Mainz,
 Tel. 39-2 37 01, Fax 39-2 56 55
 [ochsmann@psych.uni-mainz.de], <http://www.uni-mainz.de/Organisationen/thanatologie>
 Thanatologie bezeichnet das Studium aller todbezogenen Gedanken, Gefühle, Verhaltensweisen und Phänomene. Fortschritte in der biologischen und medizinischen Forschung verändern radikal das Verständnis dessen, was Leben und Tod ist. Auch gesellschaftliche Entwicklungen zwingen zu einer Überprüfung des Verhältnisses zum Tod und machen neue Übereinkünfte notwendig. Wissen-

schaftler sind durch ihre Forschung dazu aufgefordert, den gesellschaftlichen Diskurs anzuregen, die Grundlagen der Debatte zu verdeutlichen und die Rationalität der Auseinandersetzung zu fördern. Im interdisziplinären Arbeitskreis »Thanatologie« haben sich Mediziner, Geistes- und Sozialwissenschaftler der Johannes Gutenberg-Universität zusammengeschlossen, die an Fragen im Umkreis von Sterben und Tod interessiert sind. Aufgabe und Ziel des Arbeitskreises ist es, interdisziplinäre Lehrveranstaltungen und Weiterbildungsprogramme zu initiieren bzw. zu koordinieren.

Campus-TV

Seit April 1999 existiert in Mainz das Universitätsfernsehen Campus-TV. Entstanden ist es als eine Initiative von Filmwissenschaft, Publizistik, Journalistik, Filmklasse / Bildende Kunst, Universitätspressestelle und Studium Generale, deren Fachvertretern auch die Leitung und rundfunkrechtliche Verantwortung obliegt. Außerdem erfolgt eine journalistische Betreuung durch Lehrbeauftragte, die direkt aus der Praxis kommen. Gestaltet aber wird Campus-TV von den Studis. Während der Vorlesungszeit treffen wir uns jeden Montag um 19 Uhr in den Redaktionsräumen. Alle 14 Tage findet im Anschluß daran noch ein Stammtisch in der Taberna Akademica statt. Zwei-

mal im Monat produzieren wir eine Sendung in zwei unterschiedlichen Sendeformaten. Neben einer Handvoll Fester helfen viele Freie mit, jeder einzelnen Sendung Gestalt zu geben. Natürlich suchen wir dabei immer Verstärkung und freuen uns über jeden Neuling, der Lust hat, bei uns ein wenig in die Fernsehproduktion einzusteigen.

Kontakt: Redaktion Campus-TV Mainz
 Edith STRUCHHOLZ, Tel. 39-2 56 41
 Johannes Gutenberg-Universität,
 Wallstraße 11, 55122 Mainz, Tel. 39-2 50 46,
 [Campus-TV@mail.uni-mainz.de]

Collegium musicum

- Leitung: Prof. Joshard DAUS
- Sekretariat: Brigitte RASELENBERG
- Postanschrift: Collegium musicum, Johannes Gutenberg-Universität, 55099 Mainz
- Besucheranschrift: Gresemundweg 4, Erdgeschoß, Rückseite Alte Mensa, Tel. 39-2 40 40 oder 39-2 40 41, Fax 39-2 40 39

Unter pädagogischen, künstlerischen und wissenschaftlichen Aspekten werden vokale und instrumentale Werke aus allen Epochen der Musikgeschichte (weltlich und geistlich) erarbeitet und in Konzerten einer breiten Öffentlichkeit zugänglich gemacht.

Proben

- Orchester: Di 19-22, Alte Mensa
1. Probe: Dienstag, 30. Oktober 2001
- Chor: Mi 19-22, Alte Mensa
1. Probe: Mittwoch, 31. Oktober 2001
- EuropaChor Akademie und Bach-Ensemble:
Teilnahme auf Anfrage, Tel. 39-2 45 02

Konzerte

Semesterabschlußkonzert: Siehe Aushänge

Die Teilnahme am Chor oder Orchester des Collegium musicum ist offen für Studierende aller Fachbereiche, die bereits etwas Erfahrung im Chorsingen beziehungsweise Instrumentalspiel haben. Das Collegium musicum arbeitet in folgenden, dem Leistungsstand des Einzelnen entsprechenden Gruppierungen: Großer Chor, Kammerchor, Sinfonieorchester.

Die jeweiligen Semesterarbeitsprogramme, Konzerttermine und -orte sind am Schwarzen Brett des Fachbereichs Musik, Binger Str. 22, und im Eingangsbereich der Alten Mensa angeschlagen.

Info-Service

Der Informations-Service des Collegium musicum informiert rechtzeitig über Konzerte und Projekte der Ensembles. Kann kostenlos über das Sekretariat angefordert werden. Tel. 39-2 40 41/2 40 40, Fax 39-2 40 39

Dokumentationsstelle für Frauenforschung in Rheinland-Pfalz

- Postanschrift: Johannes Gutenberg-Universität, Dokumentationsstelle für Frauenforschung in Rheinland-Pfalz, FB 12, Institut für Soziologie, 55099 Mainz
- Besucheranschrift: Colonel-Kleinmann-Weg 2, SB II, R 05-201, Öffnungsz. Di 10-12 u. n.V.

Leitung: Prof. Dr. Bettina HEINTZ

Wissenschaftliche Mitarbeiterin: Dipl. Soz.-Wiss. Dagmar MÜLLER, Tel. 39-2 40 26, Fax 39-2 40 43, [mueller@soziologie.uni-mainz.de]

<http://www.soziologie.uni-mainz.de/doku/>

Die Dokumentationsstelle für Frauenforschung in Rheinland-Pfalz ist eine Service-Einrichtung für alle Hochschulen des Landes. Ihr Ziel ist es, das Leistungsspektrum der rheinland-pfälzischen Geschlechterforschung zu dokumentieren und öffentlich bekannt zu machen. Darüber hinaus sollen die in diesem Bereich tätigen Wissenschaftlerinnen

und Wissenschaftler durch den Aufbau einer Informationsinfrastruktur unterstützt werden.

Zu den zentralen Aktivitäten der Dokumentationsstelle gehören der Aufbau einer Literatur- und Projektdatenbank zur Geschlechterforschung in Rheinland-Pfalz, das Sammeln »grauer« Literatur und Materialien und die Pflege einer eigenen Website, die neben regionalspezifischen Informationen umfangreiche Linksammlungen zu Geschlechterforschungsressourcen im deutschsprachigen Raum und weltweit umfasst (Veranstaltungshinweise, Informationen über Frauen- und Forschungsfördermöglichkeiten, Links zur Literaturrecherche, zu wissenschaftlichen Einrichtungen, Frauennetzwerken u.a.m.). Die Dokumentationsstelle steht allen Interessentinnen und Interessenten für Auskünfte und Beratungen offen.

Integriertes Deutsch-Französisches Studienprogramm

mit Doppelabschluß Magister Artium bzw. Staatsexamen der Johannes Gutenberg-Universität Mainz und Maîtrise der Université de Bourgogne, Dijon.

- Studienfächer: Philosophie, Deutsche Philologie, Allgemeine und Vergleichende Literaturwissenschaft, Französische Philologie, Lateinische Philologie, Anglistik, Amerikanistik, Englische Sprachwissenschaft, Mittlere und Neuere Geschichte, Kulturgeographie. Nur im Nebenfach: Italienisch, Spanisch, Portugiesisch, Kunstgeschichte, Musikwissenschaft, Soziologie. Studienverlauf: 1. und 4. Jahr Mainz; 2. und 3. Jahr Dijon. Abschlußprüfung und Vergabe beider akademischer Grade. Im Laufe eines weiteren Studiensemesters an der Université de Bourgogne kann das Diplom Bac+5 (D.E.A./Mastaire) erworben werden.

Auskunft und Studienberatung

INTEGRIERTES STUDIENPROGRAMM
MAGISTER - STAATSEXAMEN/MAÎTRISE

C. PFÜTZNER M.A., Philosophisches Seminar,
Dijonbüro, Zi. 00-936, Tel. 39-2 44 22,
Fax 39-2 45 81, [dijon@mail.uni-mainz.de],
Sprechstd. Di 16-17, Mi 11-13, Do 14-15;
Dr. L. BAUMANN, Philosophisches Seminar,
Zi. 00-932, Tel. 39-2 27 92, Sprechstd. Di 10-12

- Einführungsveranstaltung für Studienanfänger
L. Baumann, C. Pfütznner
Do, 25. Oktober 2001, 15-17 — P 11

DIJONBÜRO (INFORMATIONEN ZUM
SOKRATES/ERASMUS-PROGRAMM
MAINZ/DIJON)

Philosophisches Seminar, Zi. 00-936,
Tel. 39-2 38 52, Fax 39-2 45 81,
[socrates@mail.uni-mainz.de],
Sprechstd. Mi 10-11
(SOKRATES/ERASMUS-Programm Bologna, Pisa,
Neapel, Genua, Valencia, Lausanne für Philologie-
und Philosophiestudierende)

Projekt »Bilingualer Unterricht«

Zusatzausbildung für LehramtskandidatInnen an bilingualen Gymnasialzweigen mit verbesserten Einstellungschancen in den Fächerkombinationen: Französisch/Geographie - Französisch/Geschichte - Englisch/Sozialkunde - Englisch/Geographie - Englisch/Geschichte.

Aufbau der Ausbildung: Eine zweistündige Lehrveranstaltung des Sachfaches in der jeweiligen Fremdsprache und zwei zweistündige Veranstaltungen zur bilingualen Fachdidaktik.

Weitere Informationen: Dr. Lutz BAUMANN,
Tel. 39-2 27 92, Dijonbüro, Tel. 39-2 44 22

Interdisziplinärer Studienschwerpunkt »Europäische Migration — Soziale Dimension und interkulturelle Aspekte«

– Ein Jean Monnet-Modul der Europäischen Union –

Das Studium soll Studentinnen und Studenten in international vergleichender, interkultureller, interdisziplinärer und praxisbezogener Perspektive berufliche Handlungskompetenz für Tätigkeiten und Aufgaben in entsprechenden internationalen und interkulturellen Arbeitsfeldern vermitteln. Der interdisziplinäre Studienschwerpunkt »Europäische Migration« wird im Hauptfachstudium der beteiligten Fächer (Anthropologie, Geographie, Kulturanthropologie und Volkskunde, Pädagogik, Soziologie) entweder als Wahlpflichtfach (Diplomstudiengänge) oder als studienbegleitende akademische Zusatzqualifikation (Magisterstudiengänge, wahlweise auch Diplomstudiengänge) angeboten. Die gemeinsame Studien- und Prü-

fungsordnung regelt die Teilnahmevoraussetzungen, den Aufbau und Umfang des Studiums und die Leistungsanforderungen. Das aktuelle Lehrangebot wird durch Aushang bekanntgemacht.

Information und Beratung bei Dr. Günther SANDER (Geschäftsführung), Pädagogisches Institut, Colonel-Kleinmann Weg 2 (SBII 03-431), Tel. 39-2 32 49, Fax 39-2 09 01, [gsander@mail.uni-mainz.de], Sprechstd. Mo 15-16, und den Ansprechpartnern der beteiligten Fächer: Prof. Dr. W. HENKE (Anthropologie), Prof. Dr. A. ESCHER (Geographie), Dr. H. FRIEB-REIMANN (Kulturanthropologie und Volkskunde), Prof. Dr. F. HAMBURGER (Pädagogik), Dr. H. LOFINK (Soziologie).

Naturwissenschaftlich-Philosophisches Kolloquium

Geschäftsführer: Prof. Dr.

Christoph VON CAMPENHAUSEN,
Institut für Zoologie, Abt. III, Tel. 39-2 24 63

Das Naturwissenschaftlich-Philosophische Kolloquium ergänzt das Vorlesungsprogramm der Universität und stellt eine zentrale, aber freie wissenschaftliche Einrichtung dar, deren Veranstaltungen in engem Zusammenhang mit den Fachdisziplinen von einem Organisatorenkreis aus der ehemaligen Mathematisch-Naturwissenschaftlichen und Philosophischen Fakultät getragen werden. Dieser Kreis hat sich vor zwanzig Jahren gebildet und wird durch Kooptation erweitert; er wirkt ehrenamtlich.

Das Kolloquium hat die Aufgabe, in enger Anlehnung an die aktuelle Forschung Fragen von allgemeiner fächerübergreifender Bedeutung zu behandeln und zur Diskussion zu stellen. Es ist dabei

nicht an ein festes Programm gebunden, sondern schließt sich unmittelbar der Entwicklung der Forschung an. Das Kolloquium verfolgt nicht popularisierende, sondern weiterführende Tendenzen. Es stützt sich der Natur der Sache nach in der Mehrzahl auf auswärtige, auch ausländische Referenten, die das Neueste ihrer Forschung zur Aussprache bringen. In den Veranstaltungen geht es um Probleme, die noch im Fluß sind und für die fachlich Zuständigen gewonnen werden. Behandelt werden sowohl grundlagentheoretische als auch spezialwissenschaftliche Themen, in deren gemeinsamer Bearbeitung sich die universitas magistrorum et scholarium erst bildet.

Die Vortragsreihe wurde im WS 2000/01 unterbrochen. Eine neue Form der Veranstaltungen wird gerade vorbereitet.

Schwerpunkt Polen

Postanschrift: Johannes Gutenberg-Universität,
Schwerpunkt Polen, 55099 Mainz, Fax 39-2 55 48
[spp@verwaltung.uni-mainz.de]

Besucheranschrift: Forum 2, Zi. 00-211

Prof. Dr. Miroslava CZARNECKA

Sekretariat: Cristina GALL, Janina TOMALA-
STEINHAUER, Tel. 39-2 21 70,

Der Schwerpunkt Polen ist eine Gastprofessur der Johannes Gutenberg-Universität, auf die seit 1982 polnische Wissenschaftler verschiedener Disziplinen für jeweils ein Semester berufen werden.

Bibliotheken

Universitätsbibliothek

- Direktor: Dr. A. ANDERHUB, [anderhub@ub.uni-mainz.de]
- Sekretariat: K. KOCH, Tel. 39-2 26 44, Fax 39-2 38 22, [koch@ub.uni-mainz.de]
- Vertreter: Dr. S. FLIEDNER, Tel. 39-2 25 84, [fliedner@ub.uni-mainz.de]

Zentralbibliothek

Jakob-Welder-Weg 6, Postfach 40 20,
55030 Mainz, Fax 39-2 41 59,
[info@ub.uni-mainz.de],
<http://www.ub.uni-mainz.de>

- Katalogauskunft: Tel. 39-2 26 33,
Öffnungszeiten: Mo-Do 8-20, Fr 8-18
- Lesesäle: Tel. 39-2 41 79,
Öffnungszeiten: Mo-Fr 8-22, Sa 10-18
- Ausleihe: Tel. 39-2 22 13, Fax 39-2 38 20
Öffnungszeiten: Mo-Do 10-20, Fr 10-18
Fristverlängerungen: Tel. 39-2 39 13
Fernleihe: Tel. 39-2 26 39
- Bibliographisches Zentrum: Tel. 39-2 22 14,
Öffnungszeiten: Mo-Do 8-20, Fr 8-18
- Dissertationsannahme: Raum Nr. 01 118,
Öffnungszeiten: Mo-Fr 9-13
- Die Zentralbibliothek bleibt vom 24. Dezember bis 1. Januar geschlossen. Im Monat August schließt die Bibliothek, bis auf die Lesesäle, auch Mo-Do um 18 Uhr.

Führungen durch die Zentralbibliothek

Während der Studieneinführungswoche vom 22. bis 27. Oktober 2001:

- Mo-Do: 10, 10.30, 11, 13, 13.30, 14 Uhr
- Fr: 10, 10.30, 11, 12 Uhr

Während der Vorlesungszeit finden Führungen im Oktober und November jeweils dienstags und donnerstags um 13 Uhr statt. Führungen für Gruppen sind nach tel. Terminabsprache möglich (Tel. 39-2 24 57). Walkman-Führungen können während der Öffnungszeiten in Anspruch genommen werden. Treffpunkt: Eingangsbereich der Zentralbibliothek, Welderweg 6

Kurse der Universitätsbibliothek

I. Allgemeine Kurse zum Internetangebot der UB

- Suchen und Finden in Online-Katalogen: UB Mainz und andere Bibliotheken

- Suchen und Finden von Zeitschriftenliteratur: Elektronische Zeitschriften und Zeitschrifteninhalts-Datenbanken
- Schnelles Bestellen und Liefern von Literatur: Elektronische Liefersysteme
- Informationsveranstaltung zum Archiv Mainzer elektronischer Dissertationen (speziell für Promovierende)

II. Kurse zu einzelnen Datenbanken

- Einführungen in die Datenbanken JURIS und NJW (Recht), Medline (Medizin), MLA (Sprach- und Literaturwissenschaften) und WISO (Wirtschafts-, Geistes- und Sozialwissenschaften)
- Datenbankschulungen für andere Fächer ...
... vereinbaren Sie bitte mit Herrn SCHOTT, Tel. 39-2 24 57, [schott@ub.uni-mainz.de], oder direkt mit den einzelnen Fachreferenten (Tel.-Nr. und E-mail-Adressen siehe Homepage der UB: <http://www.ub.uni-mainz.de>).

Anmeldungen für die Kurse: Bei der Information in der Eingangshalle oder Tel. 39-2 26 33 oder [info@ub.uni-mainz.de]. Die Veranstaltungen finden im EDV- Schulungsraum in der Zentralbibliothek statt.

III. Kurse in der USA-Bibliothek

- Einführung in die Datenbanken Academic Research Library (interdisziplinär) und ABI/ Inform Global (Wirtschaftswissenschaften)
- Anmeldung für diesen Kurs: Tel.: 39-2 56 64 oder [usa@ub.uni-mainz.de]. Die Veranstaltungen finden in der USA- Bibliothek (SB II), Raum 524 statt. Voraussetzungen für alle Kurse: Grundkenntnisse in PC- und Bibliotheksbenutzung.
Genauere Termine aller Kurse: siehe Broschüre »Erfolgreiche Literatursuche mit Kursen der UB« (erhältlich in der Zentralbibliothek) und Homepage der UB: <http://www.ub.uni-mainz.de>, Rubrik »Kurse« unter »Infos A-Z«.

Beratung in fachbezogenen Fragen

Für Fragen der fachspezifischen Literatur- und Informationssuche stehen die Fachreferenten gemäß der folgenden Liste zur Verfügung.

Fachreferenten (wissenschaftlicher Dienst)

- Dr. M. BARTSCH, Bibliotheksdirektorin:
Planungsreferentin EDV, Tel. 39-2 41 68,
[bartsch@ub.uni-mainz.de]
- K. ECKERT M.A., Wiss. Ang.:
Netzbasierende Informationsdienste,
Tel. 39-2 24 50,
[eckert@ub.uni-mainz.de]
- A. EWALD, Bibliotheksrat:
Wirtschaftswissenschaften, Tel. 39-2 25 66/
2 22 08, [aewald@mail.uni-mainz.de]
- Dr. M. HAGENMAIER-FARNBAUER,
Oberbibliotheksrätin:
Anglistik, Amerikanistik, Bibliothek für Nord-
amerika-Studien, Tel. 39-2 39 77/2 56 03,
[hagenmai@ub.uni-mainz.de]
- R. HEYEN, Dipl.-Informatiker, Wiss. Ang.:
Systemadministrator des Lokalsystems
Rheinessen, Tel. 39-2 34 97,
[heyen@ub.uni-mainz.de]
- Dr. E. HOBEN, Oberbibliotheksrätin:
Allgemeine Sprach- und Literaturwissenschaft,
Orientalistik, Klassische Philologie, Germanis-
tik, Slavistik, Tel. 39-2 45 68,
[hoben@ub.uni-mainz.de]
- Dr. B. HÖRICH, Bibliotheksdirektorin:
Medizin, Sport, Fachbibliothek Medizin,
Tel. 39-2 26 36, 17-25 36,
[hoerich@ub.uni-mainz.de]
- Dr. M. JANTZ, Bibliotheksrätin:
Geschichte, Archäologie, Kulturanthropologie/
Volkskunde, Politikwissenschaft,
Tel. 39-2 43 90, [jantz@ub.uni-mainz.de]
- Dr. M. LILL, Oberbibliotheksrat:
Allgemeines, Kunst, Pädagogik, Philosophie,
Religionswissenschaft, Theologie,
Tel. 39-2 22 09, [lill@ub.uni-mainz.de]
- Prof. Dr. R. REICHARDT, Bibliotheksdirektor:
Romanische Philologie, Musik- und Theater-
wissenschaft, Sozialwissenschaft, Sammel-
schwerpunkt Frankreich, Tel. 39-2 26 37,
[reichard@ub.uni-mainz.de]
- Dr. G. ROCHE, Wiss. Ang.:
Sammelschwerpunkt Frankreich,
Tel. 39-2 23 79, [roche@ub.uni-mainz.de]
- Dr. U. SCHAFFT, Oberbibliotheksrat:
Mathematik, Allg. Naturwissenschaften, Phy-
sik, Geowissenschaften, Astronomie, Technik,
Informatik, Völkerkunde, Statistik,
Tel. 39-2 26 55, [schafft@ub.uni-mainz.de]
- N. SCHOTT, Oberbibliotheksrat:
Chemie, Pharmazie, Landwirtschaft,
Umweltschutz, Bereichsbibliothek Physik/
Mathematik/Chemie,
Tel. 39-2 24 57, [schott@ub.uni-mainz.de]
- K. SCHREINER, Dipl.-Inform., Wiss. Ang.:
Leiter der Bibl. EDV, Tel. 39-2 51 34,
[kurt.schreiner@uni-mainz.de]
- G. WAGNER, Oberbibliotheksrätin:
Projektplanung und -durchführung, Biologie,
Anthropologie, Paläontologie, Psychologie,
Biophysik, Tel. 39-2 45 70,
[wagner@ub.uni-mainz.de]

USA-Bibliothek

- Besucheranschrift:
Colonel-Kleinmann-Weg 2 (SB II),
55128 Mainz
- Postanschrift: Postfach 4020, 55030 Mainz,
Fax 39-2 56 15, [usa@ub.uni-mainz.de]
<http://www.ub.uni-mainz.de>
- Öffnungszeiten:
 - * In der Vorlesungszeit:
Mo-Do 9-19.15, Fr 9-17.45, Sa 9-13
 - * In der vorlesungsfreien Zeit: siehe Aushang
 - * Auskunft: Mo-Fr 9-17, Tel. 39-2 56 64
- Leitung: Dr. M. HAGENMAIER-FARNBAUER,
Tel. 39-2 39 77/2 56 03

Fachbibliothek Medizin

- Universitätsklinikum (Gebäude 602),
Langenbeckstraße 1, 55031 Mainz,
Fax 17-34 12, [fbm@ub.uni-mainz.de]
<http://www.ub.uni-mainz.de>
Öffnungszeiten:
* Lesesaal: Mo-Fr 9-20
* Zeitschriftenmagazin: Mo-Fr 9-20

- * Auskunft: Mo-Fr 9-17, Tel. 17-25 36
 - * Ausleihe Mo-Fr 10-17.30, Tel. 17-28 95
 - Leitung: Dr. B. HÖRICH, Tel. 39-2 26 36,
17-25 36
- Die Fachbibliothek Medizin bleibt vom
24. Dezember bis 1. Januar geschlossen.

Bereichsbibliothek Physik/Mathematik/Chemie (PMC)

- Postanschrift: 55099 Mainz,
Fax 39-2 09 67, [pmc-info@ub.uni-mainz.de]
<http://www.ub.uni-mainz.de/pmc>
- Besucheranschrift:
Duesbergweg 10-14, 55128 Mainz

- Öffnungszeiten:
* Ausleihe: Mo-Fr 8-20
* Auskunft: Mo-Do 10-16, Fr 10-13
- Leitung: N. SCHOTT, Tel. 39-2 04 53/2 24 57

Fachbereichsbibliotheken

Die Fachbereichs(teil)bibliotheken sind bei den Fachbereichen angeführt.

Jüdische Bibliothek in Mainz

Die Bibliothek enthält 5500 Bände Judaica (Dauerleihgabe der jüdischen Gemeinde). Sie steht allen Studierenden als Präsenzbibliothek kostenlos

zur Verfügung. Zugang nach tel. Vereinbarung mit Univ.-Prof. Dr. G. MAYER, FB 02, Tel. 39-2 25 45

Sofortdienst für alle Examensarbeiten!

BUCHBINDEREI
SCHULZ GmbH

Bibliotheks- u. Sortimentsbuchbinderei • Kopierzentrum
Druckweiterverarbeitung

Am Heckerpfad 12 · 55128 Mainz - Bretzenheim
Tel. 061 31/341 47 · Fax 061 31/3661 32

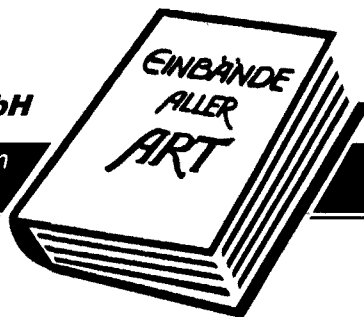

Kopieren • Sortieren • Binden

Zentrale wissenschaftliche Einrichtungen

Studium generale

- Postanschrift: Studium generale, 55099 Mainz, Fax 39-2 31 68
- Besucheranschrift: Colonel-Kleinmann-Weg 2 (SB II), 5. Stock, Tel. 39-2 21 41/2 26 60
- Leitung: Univ.-Prof. Dr. Andreas CESANA
- Sekretariat: Johanna CHEBBAH, [studgen@mail.uni-mainz.de]
- **Bedienstete der Universität**
 - **Universitätsprofessoren**
 - * Andreas CESANA, Dr. phil. Zi. 05-555, Tel. 39-2 26 60 [cesana@mail.uni-mainz.de]
 - * Peter SCHNEIDER, Dr. iur., Litt. D. h. c. (emeritiert), Tel. 39-2 26 60/2 23 29
 - **Wiss. Mitarbeiterinnen/Mitarbeiter**
 - * Oliver DIEHL, Dipl.-Psych. Tel. 39-2 46 49, [diehl@mail.uni-mainz.de]
 - * Sabine FETZER, Assessorin d. L. Tel. 39-2 00 89, [fetzer@mail.uni-mainz.de]
 - * Edith STRUCHHOLZ-POMMERANZ, Dr. phil. Tel. 39-2 56 41, [struchho@mail.uni-mainz.de]
- * Andreas THIMM M. A. Tel. 39-2 26 60 [thimm@mail.uni-mainz.de]
- * Brigitta VILLARONGA WALKER, M. A. Tel. 39-2 56 41 [villaron@mail.uni-mainz.de]
- **Lehrbeauftragte**
 - * Günter EIFLER, Dr. phil. (Ältere deutsche Literaturgeschichte) P Zi. 01-512, Tel. 39-2 32 75 SB II Zi. 05-551, Tel. 39-2 26 60 [eifler@mail.uni-mainz.de]
 - * Franz NEUBAUER, Dr. phil. (Philosophie), SB II Zi. 05-553 Tel. 39-2 46 49
 - * Eckhard MANDRELLA (Politikwissenschaft) SB II Zi. 05-551, Tel. 39-2 26 60 [mandrell@mail.uni-mainz.de]
- Einführungsveranstaltung für Studienanfänger, Fach- und Hochschulortwechsler: Montag, den 22. Oktober 2001, 11 Uhr, N 3 (Muschel)

Information für Studierende

Das Studium generale ist eine Zentrale Wissenschaftliche Einrichtung. Es dient der interdisziplinären Erweiterung des Fachstudiums und hat die Aufgabe, fachübergreifende Ansätze in Forschung und Lehre zu fördern sowie Einsicht in die Zusammenhänge zwischen wissenschaftlichem Erkennen und lebensweltlicher Praxis zu vermitteln. Semesterweise wechselnde Themenschwerpunkte haben die Funktion, einen Teil des Veranstaltungsangebots sowohl untereinander als auch mit einzelnen Fachlehrveranstaltungen zu verknüpfen.

Das interdisziplinäre und wissenschaftsüberschreitende Programm des Studium generale umfaßt folgende Veranstaltungsformen:

1. Die Mainzer Universitätsgespräche: Kolloquienreihe zu einem der Themenschwerpunkte. Der jeweilige Gegenstand der Kolloquienreihe steht in thematischer Verbindung mit einzelnen Lehrveranstaltungen in verschiedenen Fachbereichen.
2. Reihen (Symposien, Tagungen, Ringvorlesungen etc.), Seminare, Workshops und Einzelveranstaltungen: über interdisziplinäre Fragen, de-

ren Behandlung die Öffnung zu Nachbardisziplinen oder zur außerwissenschaftlichen Öffentlichkeit verlangt - in Kooperation mit Fachdisziplinen.

3. Exkursionen: Kleingruppenveranstaltungen unter fachlicher Anleitung, die den Teilnehmenden den Zugang zu wissenschaftlichen Themen auf nicht ausschließlich fachspezifische Weise öffnen.
 4. Weitere Lehrveranstaltungen für Studierende aller Fachbereiche: eine Auswahl aus dem Vorlesungsangebot aller Fächer, soweit Gegenstand und Darbietungsweise dieser Veranstaltungen einem Informations- oder Orientierungsbedürfnis auch jenseits der Fachgrenzen entsprechen.
- Für die Teilnahme an den Veranstaltungen des Studium generale gelten keine Zulassungsbedingungen. Das Veranstaltungsprogramm richtet sich ausdrücklich auch an die außeruniversitäre Öffentlichkeit, um Einblicke in die Bedeutung der heutigen Wissenschaften zu eröffnen und das Ansehen der Universität zu fördern.

Am 22. Oktober 2001 erscheint das ausführliche Semesterprogramm des Studium generale. Das Veranstaltungsangebot wird während des Semesters laufend ergänzt. Auf die Veranstaltungen macht das Studium generale durch Plakate und Handzettel aufmerksam.

Die jeweils aktuelle Programmübersicht ist unter der folgenden Internetadresse zu finden:
<http://www.studgen.uni-mainz.de>

Lehrveranstaltungen

Hinweis: Alle Vorlesungen, Seminare und Übungen aus dem Lehrangebot des Fachbereichs stehen interessierten Lehrkräften zur Fort- und Weiterbildung offen, sofern keine anderslautenden Angaben gemacht werden.

I. Themenschwerpunkte

1. ZUKUNFT DER UNIVERSITÄT – UNIVERSITÄT DER ZUKUNFT

A. Mainzer Universitätsgespräche

- Zukunft der Universität – Universität der Zukunft [1-std.]
A. Cesana
14-tägl.: Mi 17-19 — N 3 (Muschel)
Einzelthemen und Referenten werden im Semesterprogramm des Studium generale bekanntgegeben

B. Weiterführende Lehrveranstaltungen

- Das rechtliche Verhältnis zwischen Staat und Kirche in der Bundesrepublik Deutschland [2-std.]
I. Riedel-Spangenberg
Mo 10-12 — Hs 15
- Die Universität - Leitbild und Organisation [2-std.]
M. Hennen
Mi 12-14 — P 204
- Schulen und Universitäten im Mittelalter [2-std.]
M. Matheus
Di 15.30-17 — P 203

2. EXTREMEREIGNISSE

A. Ringvorlesung

- Extremereignisse [1-std.]
14-tägl.: Di 18-20 — N 3 (Muschel)
Einzelthemen und Referenten werden im Semesterprogramm des Studium generale bekanntgegeben

B. Weiterführende Lehrveranstaltungen

- Proseminar: Einführung in Studium und Methoden der Kirchengeschichte anhand der Thematik: Die Französische Revolution von 1789 [2-std.]
J. Meier gemeinsam mit B. Kröger
Do 14.15-15.45 — Forum 5, R 01-546
- Moraltheologisches Seminar: Ethik im Gen-Zeitalter [2-std.]
J. Reiter gem. mit C. Götz
Do 14-15.30 — Forum 5, R 01-545
- Seminar: Seelsorge im Extrem. Psychiatrie-seelsorge [2-std.]
S. Knobloch gemeinsam S. Klein, D. Nauer (Univ. Tübingen)
Blockveranstaltung
 - * Block I: Fr, 9.11. u. Sa, 10.11.2001, jeweils Fr 14-19; Sa 9-16, Forum 6, Raum 01-624
 - * Block II: Fr, 16.11. u. Sa, 17.11.2001, jeweils Fr 14-19; Sa 9-16, Forum 6, Raum 01-624
- Erfahrung und Verarbeitung von Krisen in der Literatur von 1918 bis zur Gegenwart [2-std.]
B. Spies
Mi 16-18 — P 4
- Film und Geschichte – Zwischen Schlachtenlärm und Pathosformel [2-std.]
Th. Koebner
Di 14-16 — Hörsaal Medienhaus
- Die Industrialisierung in Deutschland, 1850-1914 [2-std.]
R.-U. Kunze
Fr. 15-17 — P 103
- Der Traktat des Nikephoros Phokas über die Guerilla [2-std.]
G. Prinzing
Mi 10-12 — R 03-636 (Bibl. Byz.)
- Luftschadstoffe [2-std.]
H. Bochert
Di 16-18 — N 025

- Ernährungsaspekte im Hochleistungssport [1-std.]
K. Jung
Do 12-13 — Hs 2

3. MIGRATION UND KULTURELLER PLURALISMUS

A. Ringvorlesung

- Migration und kultureller Pluralismus. [1-std.]
14-tägl.: Mo 18-20 — N 3 (Muschel)
Einzelthemen und Referenten werden im Semesterprogramm des Studium generale bekanntgegeben

B. Weiterführende Lehrveranstaltungen

- Seminar mit Exkursionen: Das frühe Christentum im Vergleich mit den Religionen der Umwelt [2-std.]
T. Baumeister gemeinsam mit H. Grieser
Di 14.30-16 — Forum 6, R 01-624
- Freiheit, Autonomie und Menschenwürde. Kants Ethik und ihre Aktualität [2-std.]
A. Hütig
Di 12-14 — P 206
- Leitkultur: Sinn, Grenze und Funktion eines Begriffs politischer Rhetorik [2-std.]
E. Mandrella
Do 16-18 — SB II 05-432
- Religion und Politik im Nahen Osten [2-std.]
A. Wittstock
Di 16-18 — SB II 05-132
- Geschlechtsspezifische Ungleichheit in internationaler Perspektive [2-std.]
B. Heintz, D. Müller, H. Roggenthin
Do 12-14 — SB II 04-432
- Managing Diversity? Gruppen zwischen Diversität und Effektivität [2-std.]
O. Diehl
Z. u. O. n. V.
- Marie, Iwan, Pauline und die anderen: Kindheiten im Film [3-std.]
Th. Koebner
Mi 16-19 — Seminarraum
- The Empire Writes Back [2-std.]
B. Reitz
Di 11-13 — P 15
- Postcolonial Fictions [2-std.]
C. Birkle
Di 16.30-18 — P 106
- The U.S.A. – a Nation of Strangers? [2-std.]
W. Herget
Do 11-12 — P 1
- »Curieuse Nachrichten« und »Wahrhafte Erzählungen«: Nordamerika in europäischen Reiseberichten 1600 - 1850 [2-std.]
H. Schmahl
Di 16-18 — P 205

II. Weitere Lehrveranstaltungen für Studierende aller Fachbereiche

Fachbereich 01

- Das rechtliche Verhältnis zwischen Staat und Kirche in der Bundesrepublik Deutschland [2-std.]
I. Riedel-Spangenberg
Mo 10-12 — Hs 15
- Kirchenmusikalisches Praktikum: Das »Neue Geistliche Lied«: Geschichte, Gestalt, Gehalt. [2-std.]
M. Bitsch-Molitor
Di 19.30-21 — Alter Musiksaal
- Die Kirche in der Spätantike [2-std.]
T. Baumeister
Mo, Di 10-11 — Hs 13
- Seminar: Kirche und Theologie in Lateinamerika 1950-2000 [2-std.]
J. Meier gemeinsam mit P. Downes
Do 16.15-17.45 — Forum 6, R 01-624
- Allgemeine Moraltheologie I [3-std.]
J. Reiter
Mi 9-10; Do 9-11 — Hs 15
- Seminar: Ethik im Gen-Zeitalter [2-std.]
J. Reiter gemeinsam mit C. Götz
Do 14-15.30 — Forum 5, R 01-545
- Paulus – Leben und Theologie [2-std.]
M. Reiser
Fr 8-10 — Hs 13
- Einleitung in die neutestamentliche Briefliteratur [3-std.]
M. Reiser
Do 10-12, Fr, 12-13 — Hs 13

Fachbereich 02

- Das Deuteronomium [2-std.]
J. Ch. Gertz
Do 9-11 — Hs 11
- Kolloquium zur Vorlesung [2-std.]
J. Ch. Gertz
Fr 11-13 — R 00-415
- Einführung ins Alte Testament [2-std.]
W. Zwickel
Di 11-13 — Hs 16

- Seminar: Der Dekalog [2-std.]
J. Ch. Gertz
Do 16-18 — R 00-515
- Die Gleichnishandlungen Jesu [2-std.]
O. Böcher
Di 9-11 — Hs 10
- Petrus und die Petrusbriefe [2-std.]
O. Böcher
Do 9-11 — Hs 10
- Ethik des Neuen Testaments [2-std.]
F. W. Horn
Fr 11-13 — Hs 10
- Geschichte der Kirche von der Orthodoxie bis zur Aufklärung [4-std.]
G. May
Di, Mi 11-13 — Hs 11
- Vom Dreißigjährigen Krieg bis zum Umbau der pfälzischen Kirchentümer durch die Aufklärung (1648-1750) [2-std.]
B. H. Bonkhoff
Do 11-13 — R 00-504
- Die Lehre des christlichen Glaubens I [4-std.]
N. Slenczka
Mo, Di 9-11 — Hs 7
- Seminar: Souveränität als theologischer und juristischer Begriff [2-std.]
N. Slenczka (mit A. Anzenbacher, FB 01)
Di 16.30-18 — R 01-421
- Religionspädagogische Vorlesung: Die Fremdheit christlicher Religion [2-std.]
S. Weyer-Menkhoff
Mi 9-11 — Hs 7
- Einführung in die mexikanische Religionsgeschichte [2-std.]
H. Wißmann
Mi 11-13 — R 00-515
- Seminar: Die kleinen Teile und das große Ganze. Zum Verhältnis von »Volksreligion« und »Hochreligion« [2-std.]
A. Grünschloß, K. Meisig, H. Wißmann
Di 16-18 — R 00-515
- Biblisches Hebräisch für Studierende aller Fachbereiche III [2-std.]
R. Lehmann
n. V.

Fachbereich 03

- Grundzüge der deutschen und europäischen Rechtsgeschichte [4-std.]
A. Roth
Di 14-16 — Audimax
Do 14-16 — N 3

- Kriminologie [4-std.]
M. Bock
Di 14-16 — Hs III
Fr 10-12 — RW 3
- Staatsrecht II (Grundrechte) [4-std.]
F. Hufen
Di, Do 10-12 — RW 1
- Planung und Entscheidung. Methodentraining auf Fallstudienbasis [4-std.]
R. Bronner
Blockveranstaltung: 22.-26.10.2001, jeweils 9-12, 13-17 — RW 2 (u.a. Räume)
- Einführung in die Wirtschaftspädagogik [2-std.]
K. Beck
Mo 14-16 — RW 4

Fachbereich 04

- Geschichte der Medizin (historische, kulturelle und soziale Grundlagen des ärztl. Denkens, Wissens und Handelns) [2-std.]
W.-F. Kümmel
Do 10-12 — SR U 1120 des Medizinhist. Inst., UG, Am Pulverturm 13
Beginn: 8.11.2001
- Die Zahnheilkunde in der Geschichte der Medizin [1-std.]
K.-D. Fischer
Di 11-12 — SR U 1120 des Medizinhist. Inst., UG, Am Pulverturm 13
Beginn: 6.11.2001
- Wissenschaftshistorisches Kolloquium [2-std.]
W. F. Kümmel, K.-D. Fischer, G. Lilienthal, M. Kutzer, K.-D. Thomann u. wiss. Mitarb.
Di 18-20 (s. Aushang) — SR U 1120 des Medizinhist. Inst., UG, Am Pulverturm 13
- Seminar: Kinder als Opfer von Zwangssterilisation und »NS«-Euthanasie [1-std., 14-tgl.]
G. Lilienthal
Do 17-20 — SR U 1120 des Medizinhist. Inst., UG, Am Pulverturm 13
Beginn: 8.11.2001
- Seminar: Das Lorscher Arzneibuch als Zeugnis frühmittelalterlicher Medizin (mit Exkursion nach Lorsch) [2-std.]
K.-D. Fischer
Di 18-20 (s. Aushang) — Zi 00123 des Medizinhist. Inst., UG, Am Pulverturm 13
Beginn: 8.11.2001

- Forensische Molekularbiologie und Populationsgenetik [1-std.]
P. M. Schneider
Z. n. b. A. — SB II 02-423
Siehe auch Informationen auf der Homepage des Inst. f. Anthropologie

Fachbereich 11

- Methaphysik/Ontologie [3-std.]
M. Dreyer
Mi 10-12 — P 11
Do 12-13 — P 10
- Humanismus – neue Wissenschaften – Phantasie – Politik/ Eine Einführung in die Philosophie der Renaissance [2-std.]
H.-M. Gerlach
Mi 16-18 — P 10
- Politik und Staatsführung in der Philosophie Nicolò Macchiavellis [2-std.]
H.-M. Gerlach
Di 17s.t.-19.30 — P 104
- Mensch – Sprache – Bewußtsein. Zur Einführung in die Sprachphilosophie [2-std.]
F. Neubauer
Mo 14-16 — P 15
- Philosophische Anthropologie: Vom Ebenbild Gottes zur medialen »Selbst«-repräsentation [2-std.]
J. Rauscher
Di 16-18 — P 13
- Freiheit, Autonomie und Menschenwürde. Kants Ethik und ihre Aktualität [2-std.]
A. Hütig
Di 12-14 — P 206
- Besitzt der Mensch angeborenes Wissen? Argumente von Locke, Leibniz und aus der Gegenwart [2-std.]
D. Schmicking
Mi 15.30-17 — P 13
- D. Hume: Eine Untersuchung über die Prinzipien der Moral. Einführung in Grundfragen der Ethik [2-std.]
D. Schmicking
Mo 16-18 — P 108
- Theorien der Erziehungsprozesse und der Sozialisation [2-std.]
C. Beck
Mi 10-12 — P 1
- Methoden der Erziehungswissenschaft (Empirie 1) [2-std.]
C. Beck
Fr 14-16 — P 10

Fachbereich 12

- Einführung in das politische System der Bundesrepublik Deutschland [2-std.]
H. Buchheim
Di 16.30-18 — P 5
- Einführung in die Politische Theorie [2-std.]
U. Druwe
Mo 18-20 — P 5
- Einführung in Vergleich und Analyse politischer Systeme [2-std.]
V. Kunz
Do 18-20 — P 4
- Wirtschaft und Gesellschaft [2-std.]
V. Kunz
Do 18-20 — P 4
- Lateinamerika und Ostasien in der internationalen Politik. Ein Vergleich [2-std.]
M. Mols
Mi 10-12 — P 3
- Politikwissenschaftliche Einstellungsforschung [2-std.]
S. Schumann
Do 16-18 — P 3
- Antisemitismus in Deutschland - Von der Gründung der Bundesrepublik bis heute [2-std.]
A. Wittstock
Mi 10-12 — SB II 05-432
- Journalismus als Beruf [2-std.]
H.M. Kepplinger
Mo 10-11, Di 10-11 — HS 8
- Planung und Durchführung von Wahlkämpfen. Teil I [2-std.]
H. M. Kepplinger
Di 15-17 — Seminarraum
- Die Sozialstruktur Deutschlands im internationalen Vergleich [2-std.]
S. Hradil
Mo 10-12 — P 1
- Allgemeine Psychologie I: Grundlagen des Erkennens [4-std.]
M. Velden
Mo 11-13 — Hs 16 (Forum)
G. Vossel
Di 14-16 — Hs 16 (Forum)
- Entwicklungspsychologie I und II [4-std.]
I. Seiffge-Krenke
Mo 9 s. t.-10.30, Di 9-11 — P 2
- Persönlichkeitspsychologie I [2-std.]
B. Egloff
Mo 14-16 — Hs 13 (Forum)

- Sozialpsychologie I [2-std.]
R. Ochsmann
Fr 12-14 — P 10

Fachbereich 13

- Einführung in die Literaturtheorie [2-std.]
D. Lamping
Di 15-17 — P 104
- Hugo von Hofmannsthal und die Weltliteratur [2-std.]
D. Lamping / F. Zipfel
Mi 14-15.30 — P 205

Fachbereich 14

- Transformations of American Identity [1-std.]
K. Lubbers
Di 11-12 — P 1
- Einführung in die Englische Sprachgeschichte [2-std.]
K. Faiß
Mo, Do 15s.t.-15.45 — P 5
- Tutorial zur Vorlesung [1-std.]
K. Faiß
Mi 12-13 — P 106
- Englische Phonetik und Phonologie [2-std.]
P. Rösel
Di 15-16 — P 11
Do 14-15 — P 12
- English Literature: The Twentieth Century (Part II) [2-std.]
P. Erlebach, K. Lubbers, B. Reitz, W. Riedel, T. M. Stein
Di, Do 9-10 — P 1
- Studies in Texts of English Literature [1-std.]
P. Erlebach
Fr 10-11 — P 110
- Women and Fiction [2-std.]
W. Riedel
Do 14.30-16 — P 7
- American Literature 1960-2001 [2-std.]
W. Herget, A. Hornung, K. Lubbers, M. Siebald
Di, Do 10-11 — P 1

Fachbereich 15

- Biblische und griechische Weisheit [2-std.]
D. Zeller
Do 13.30-15 — P 107

- Einführung in die griechische Religion [2-std.]
D. Zeller
Do 16.30-18 — P 203
- Historische Landeskunde: Süditalien [1-std.]
D. Müller
Mi 12-13 — P 206
- Roman und Geschichte in Spanischamerika (19. und 20. Jahrhundert) [2-std.]
D. Janik
Mi und Do 9-10 — P 104
- Brasilianische Narrativik des 20. Jahrhunderts [2-std.]
E. Geisler
Di 10-11.30 — P 102
- Renaissance und Manierismus (Kunstgeschichte im Überblick, Teil IV) [2-std.]
E. Schröter
Di 18-20 — Hörsaal des Instituts für Kunstgeschichte, Binger Str. 26
Beginn: 30.10.01
- Bau- und Bildkunst der Spätgotik [2-std.]
D. von Winterfeld
Mi 17-19 — Hörsaal des Instituts für Kunstgeschichte, Binger Str. 26
- Expressivität und Expressionismen - ihre kunsthistorischen Voraussetzungen und ihre Entwicklung im 20. Jahrhundert [2-std.]
C. Meier
Do 14-16 — Hörsaal des Instituts für Kunstgeschichte, Binger Str. 26
Beginn: 08.11.01
- Deutsche Malerei und Plastik in den zwanziger und dreißiger Jahren des 20. Jahrhunderts [2-std.]
H.-J. Imiela
Mo 18-20 — Hörsaal des Instituts für Kunstgeschichte, Binger Str. 26
Beginn: 29.10.01
- Zypern in Spätantike und Mittelalter [2-std.]
U. Peschlow
Mi 15-17 — Hörsaal des Instituts für Kunstgeschichte, Binger Str. 26
Beginn: 07.11.01

Fachbereich 16

- Roms Aufstieg zur Weltherrschaft (218 – 146 v. Chr.) [2-std.]
G. Horsmann
Do 9-11 — P 3

- Byzanz unter der Dynastie der »Makedonen«: von Basileos I. bis Basileos II. [2-std.]
G. Prinzing
Fr 11-13 — P 15
- Zerfall des Karolingerreichs – Entstehung der europäischen »Nationalstaaten« [2-std.]
F. J. Felten
Fr 9-11 — P 4
- Das späte Mittelalter [2-std.]
M. Matheus
Mo 10-12 — P 5
- Europäische Geschichte 1715 - 1789 [2-std.]
W. G. Rödel
Mo 11-12, Di 11-12 — P 4
- Deutsche Geschichte im Zeitalter des Imperialismus 1890-1914 [3-std.]
W. Baumgart
Do 11-12 — P 4
Fr 11-13 — P 3
- Deutsche Geschichte, 1945-1990 [2-std.]
R.-U. Kunze
Fr 13-14.30 — P 103
- Christliche Weltanschauung im 20. Jahrhundert. Charakteristische Ausprägungen in Werk und Gestalt Romano Guardinis [2-std.]
A. Schilson
Do 9-11 — P 15
Beginn: 8.11.2001

Fachbereich 17

- Geschichte der Mathematik III Geschichte der geometrischen Ideen im 19. Jahrhundert (mit Tutorium) [4-std.]
D. Rowe
Mo 14-16 — Staudingerweg 9, R 05-426
- Einstein und die Relativitätstheorie im Rahmen der Weimarer Kultur [2-std.]
D. Rowe
Di 16-18 — Staudingerweg 9, R 05-426
- Ausgerechnet Mathematik! MMM statt WWW. Mathematik am Mittwoch Mittag [3-std.]
D. van Straten
Mi 15-17 — O. n. V.
Übungen: 17-18 — O. n. V.
- Datenschutz und Datensicherheit [2-std.]
K. Pommerening
Mo 16-18 — Staudingerweg 9, R 05-136

Fachbereich 18

- Gespräche über philosophische Aspekte der Naturwissenschaften [2-std.]
H. G. Andresen
Do 17.00-18.30 — Seminarraum
Kernphysik

Fachbereich 21

- Einführung in die Pflanzengeographie (Arealkunde) [1-std.]
D. Lüpnitz
Mi 12-13 — SR 275 Spez. Botanik
- Einführung in die Biologie [4-std.]
J. W. Kadereit, J. Markl, G. Wegener
Mo, Mi 10-12 — Hs 18
(Vorlesung für Studienanfänger)
- Tiere - Objekte der Ausbeutung oder Partner des Menschen? Eine Diskussion biologischer, philosophischer u. gesellschaftlicher Grundlagen des Verhältnisses Mensch-Tier [2-std.]
G. Kamp, G. Wegener
Mo 17-19 — SR 275 (Spez. Botanik)

Fachbereich 22

- Edelsteinkunde (mit Übungen) [2-std.]
A. Banerjee, W. Hofmeister
Mo 16-17 — N 350
- Die Golfregion – wirtschaftlicher und sozialer Wandel eines Krisengebietes [2-std.]
G. Meyer
Di 8-10 — N 6
- Luftschadstoffe [2-std.]
H. Borchert
Di 16-18 — N 025

Fachbereich 24

- »Die Philosophie wird sich noch selbst fressen« Skeptische Aufklärung mit Georg Christoph Lichtenberg [2-std.]
J. Zimmermann
Mo 16-18 — RW II (alt), HS VI
- »Wie man dem toten Hasen die Bilder erklärt« - Analysen zur Kunstkritik der Gegenwart [2-std.]
J. Zimmermann
Do 16-18 — R 142
- Figur und Abstraktion. Positionen der Plastik von Auguste Rodin bis Louise Bourgeois [2-std.]
J. Zimmermann
Do 14-16 — R 142

- Das Selbstbildnis in der Kunst der Moderne von Vincent van Gogh bis zur Gegenwart
J. Zimmermann
Mo 14-16 — P 1

Collegium Musicum

- Orchester (Registerproben, Streicher und Bläser, Tuttiprobe) [4-std.]
J. Daus
Do 19-22 — Alte Mensa, Forum
- Chor (Registerproben, Tutti) [4-std.]
J. Daus
Mi 19-22 — Alte Mensa, Forum
- Bach-Ensemble: Teilnahme auf Anfrage

- Pop/Rock/Jazz-Chor [2-std.]
B. Frank
Mo 19.30-21.45 — Jazzraum
- Freies Choreographieren mit erlernten Tanzformen und -schritten [2-std.]
U. Großkreutz
Mo 18.30-20 — Alter Musiksaal, Forum

Fachbereich 26

- Bewegung und Training als Therapie bei chronischen Krankheiten II [1-std.]
K. Jung und H. Lowis
Di 10-11 — Hs 3
- Sport und Gesundheit - alternative Reflexionen aus soziologischer und medizinischer Sicht [2-std.]
M. Messing und H.-V. Ulmer
Mi 10-12 — Hs 3

Fremdsprachenzentrum

- Postanschrift: Fremdsprachenzentrum, 55099 Mainz, Tel. 39-2 26 48, Fax 39-2 43 27
- Besucheranschrift: Jakob-Welder-Weg 18 (Philosophicum), U1-609 [fsz@mail.uni-mainz.de] <http://www.fsz.uni-mainz.de>
- Leitung: Dr. Evelyn MÜLLER-KÜPPERS, U1-631, Tel. 39-2 31 88
- Sekretariat: Christa KÜMMET, U1-609, Tel. 39-2 26 48 [ckuemmet@mail.uni-mainz.de]
- Betriebstechniker: Herbert REIS, U1-621, Tel. 39-2 42 62 [reish@mail.uni-mainz.de]
- Labor I: U1-732
- Labor II: U1-522
- AVI-Raum I: 02-411 (P 200)
- AVI-Raum II: 02-421 (P 202)
- Techniker-Werkstatt: U1-621, Tel. 39-2 42 62
- Video- und Audio-Studio: U1-614
- Arbeitsraum I: U1-508
- Arbeitsraum II: U1-912
- Arbeitsraum III: 00-812
- Bibliothek und Mediothek: U1-634, Tel. 39-2 01 70
- Audiometrie, Digitale Signalverarbeitung und Tonstudio: U1-626, Tel. 39-2 01 71

Studienberatung u. Vertrauensdozenten

Deutsch als Fremdsprache:

Dr. G. BICKES, U1-627 (Tel. 39-2 21 05),

Dr. E. MÜLLER-KÜPPERS, U1-631, (Tel. 39-2 31 88)

Dr. A. WAHNER U1-625 (Tel. 39-2 01 69)

Individualbetreuung und Sprachförderung

Für Teilnehmer an den Deutsch-Lehrveranstaltungen und für Studienbewerber, die zum DSH-Termin (s. S. 136) zugelassen sind. Räume U1-631, U1-627 und U1-625, Philosophicum, Jakob-Welder-Weg 18, Untergeschoß:

Vorlesungszeiten siehe Zeittafel S. 14

- In der Vorlesungszeit:
Bitte Anschläge an den Türen beachten!
- In der vorlesungsfreien Zeit:
Mo 9-12; E. MÜLLER-KÜPPERS
Di 9-12; A. WAHNER
Mi 9-12; G. BICKES
Do 9-12; G. BICKES
Do 13-16; A. WAHNER
Fr 9-12; E. MÜLLER-KÜPPERS

Personenverzeichnis

- **Bedienstete der Universität**
 - **Wiss. Mitarbeiterinnen/Mitarbeiter**
 - * Gerhard BICKES, Dr. phil., Ak. ORat
Lehrkraft für besondere Aufgaben
(Deutsch als Fremdsprache)
U1-627, Tel. 39-2 21 05
[bickes@mail.uni-mainz.de]
 - * Evelyn MÜLLER-KÜPPERS, Dr. phil.
Lehrkraft für besondere Aufgaben
(Deutsch als Fremdsprache)
U1-625, Tel. 39-2 31 88
[kueppers@mail.uni-mainz.de]
 - * Angela WAHNER, Dr. phil., Ak. Rätin
Lehrkraft für besondere Aufgaben
(Deutsch als Fremdsprache)
U1-625, Tel. 39-2 01 69
[wahner@mail.uni-mainz.de]
- **Nichtbedienstete Lehrkräfte und Lehrbeauftragte**
 - **Lehrbeauftragte**
Gemeinsame Arbeitsräume:
Welderweg 18, U1-635, -620, U1-612
 - * Abdessalem ABOUB (Französisch)
U1-612, Tel. 39-2 47 45
 - * Chiara ANGELINI (Italienisch)
U1-612, Tel. 39-2 47 45
 - * José Luis ANGULO-MARTINEZ
(Spanisch)
U1-620, Tel. 39-2 21 77
 - * Halyna ANTONOVA (Russisch)
U1-620, Tel. 39-2 21 77
 - * Stefanie BAUER
(Deutsch als Fremdsprache)
U1-635, Tel. 39-2 31 89
 - * Joram BEHRENDT
(Deutsch als Fremdsprache)
U1-635, Tel. 39-2 31 89
 - * Diane BELISLE-WOLF (Französisch)
U1-612, Tel. 39-2 47 45
 - * Thomas BLEICHER, Dr. phil.
(Deutsch als Fremdsprache)
U1-635, Tel. 39-2 31 89
 - * Cristina BOSCOLO (Italienisch)
U1-612, Tel. 39-2 47 45
 - * Gundula BRÄUTIGAM
(Deutsch als Fremdsprache)
U1-635, Tel. 39-2 31 89
 - * François CALENTIER (Französisch)
U1-612, Tel. 39-2 47 45

- * Cristina CASALLAS DE BRAKE, Dr. phil.
(Spanisch)
U1-620, Tel. 39-2 21 77
- * Daniela CERONI (Italienisch)
U1-612, Tel. 39-2 47 45
- * Béatrice COMPAROT-MATTHES
(Französisch)
U1-612, Tel. 39-2 47 45
- * John Michael DEASY (Englisch)
U1-542, Tel. 39-2 28 13
- * Sabine DEHOS
(Deutsch als Fremdsprache)
U1-635, Tel. 39-2 31 89
- * Anne DELACROIX (Französisch)
U1-612, Tel. 39-2 47 45
- * Evelyn ESSER (Englisch)
U1-620, Tel. 39-2 47 45
- * Silke FABER
(Deutsch als Fremdsprache)
U1-635, Tel. 39-2 31 89
- * Andreas FÄRBER, Dr. phil. (Englisch)
U1-620, Tel. 39-2 21 77
- * Heinold GAMM, Dr. med. (Spanisch)
Tel. 17-72 43
- * Monica GÖRES (Englisch)
U1-620, Tel. 39-2 21 77
- * Alice HATTEMER (Englisch)
U1-620, Tel. 39-2 21 77
- * Sabine HOPPE
(Deutsch als Fremdsprache)
U1-635, Tel. 39-2 31 89
- * Cora INCZE
(Deutsch als Fremdsprache)
U1-635, Tel. 39-2 31 89
- * Cornelia KÖSTER
(Deutsch als Fremdsprache)
U1-635, Tel. 39-2 31 89
- * Sigrun KOTB
(Deutsch als Fremdsprache)
U1-635, Tel. 39-2 31 89
- * Sandra KROEMER
(Deutsch als Fremdsprache)
U1-635, Tel. 39-2 31 89
- * Katharina LOTH (Russisch)
U1-620, Tel. 39-2 21 77
- * Maria-Grazia MALPELI-GRÜN
(Italienisch)
U1-612, Tel. 39-2 47 45
- * Agi MEISL-FAUST
(Deutsch als Fremdsprache)
U1-635, Tel. 39-2 31 89
- * Hye-Ran MIN (Koreanisch)
U1-612, Tel. 39-2 47 45
- * Rainer NAGEL, Dr. phil. (Englisch)
U1-620, Tel. 39-2 21 77/2 32 10
- * Margot NIETZEL
(Deutsch als Fremdsprache)
U1-635, Tel. 39-2 31 89
- * Sonja PANITZ
(Deutsch als Fremdsprache)
U1-635, Tel. 39-2 31 89
- * Christiane PAPADOPOULOS, Dr. phil.
(Französisch)
U1-612, Tel. 39-2 47 45
- * Vinicio Piero PARMA (Italienisch)
U1-612, Tel. 39-2 47 45
- * Sibylle PLASSMANN, Dr. phil.
(Deutsch als Fremdsprache)
U1-635, Tel. 39-2 31 89
- * Paola PORTEN-PALANGE, Dr. phil.
(Italienisch)
U1-612, Tel. 39-2 47 45
- * Dagmar RAU-MANN
(Deutsch als Fremdsprache)
U1-635, Tel. 39-2 31 89
- * Marta ROJAS TORO (Spanisch)
U1-620, Tel. 39-2 21 77
- * Frank SCHÖPP
(Deutsch als Fremdsprache)
U1-635, Tel. 39-2 31 89
- * Silvia SOTO DE KAMANN (Spanisch)
U1-620, Tel. 39-2 21 77
- * Alexandra VELTEN (Englisch)
U1-620, Tel. 39-2 21 77
- * Jasmin VISHVANATH (Englisch)
U1-620, Tel. 39-2 21 77
- * Werner WAGNER, Dr.
(Deutsch als Fremdsprache)
U1-635, Tel. 39-2 31 89
- * Claudia WIEMER
(Deutsch als Fremdsprache)
U1-635, Tel. 39-2 31 89
- * Astrid WILHELM (Russisch)
U1-620, Tel. 39-2 21 77/2 28 09
- * Inge ZÖLLNER
(Deutsch als Fremdsprache)
U1-635, Tel. 39-2 31 89

Lehrveranstaltungen

Deutsch als Fremdsprache

Deutsche Sprachprüfung für den Hochschulzugang ausländischer Studienbewerber (DSH) und Einstufungstest für die Mittelstufe

TERMIN: 26., 27. und 28. September 2001

- Mittwoch, 26. September 2001, 9.00 Uhr:
Buchstaben A-K
- Donnerstag, 27. September 2001, 9.00 Uhr:
Buchstaben L-Z
Anmeldung und mündliche Einstufung in P 202 (02-421, Philosophicum 2. Stock) (ohne Anmeldung am 26. bzw. 27. September ist die Teilnahme an den Prüfungen nicht möglich). Zum Einstufungsgespräch bitte alle Zeugnisse und Bescheinigungen (auch Kopien) mitbringen, die Informationen über Deutschkenntnisse enthalten.
- Freitag, 28. September 2001, 8.30: Schriftliche Prüfungen: Räume werden am 26. bzw. 27. September 2001 bekanntgegeben.
- Ergebnisse bzw. mündliche Prüfungen: ca. 10 Tage später, Datum und Ort werden am Prüfungstag bekanntgegeben.

Sprachlehrveranstaltungen vor Aufnahme des Fachstudiums

MITTELSTUFE: EINFÜHRUNG IN DIE WISSENSCHAFTSSPRACHE

- Kurs A [20-std.]
A. Meisl-Faust
Mo 14 s.t.-17.30 — U1-508
Di 13.30-17 — U1-508
G. Bickes
Mi 8.30-12 — U1-508
F. Schöpp
Do 14.30-18 — 00-812
Fr 10.30-14 — 02-411 (P 200)
- Kurs B [20-std.]
D. Rau-Mann
Mo 8.30-12 — 00-812
Di 8.30-12 — 02-411 (P 200)
S. Kotb
Mi 12 s.t.-15.30 — U1-508
Do 12 s.t.-15.30 — 02-411 (P 200)
A. Wahner
Fr 8.30-12 — U1-508

- Kurs C [20-std.]
S. Dehos
Mo 8 s.t.-11.30 — U1-508
G. Bickes
Di 8.30-12 — 02-421 (P 202)
C. Incze
Mi 8.30-12 — 02-411 (P 200)
Do 8.30-12 — U1-912
S. Dehos
Fr 8.30-12 — 02-421 (P 202)
- Kurs D [20-std.]
G. Bickes
Mo 12 s.t.-15.30 — 02-421 (P 202)
S. Plassmann
Di 12 s.t.-15.30 — 00-812
Mi 12 s.t.-15.30 — U1-912
G. Bräutigam
Do 13.30-17 — U1-912
Fr 12 s.t.-15.30 — 00-812

OBERSTUFE: SCHRIFTLICHE UND MÜNDLICHE KOMMUNIKATIONSVERFAHREN IM AKADEMISCHEN BEREICH

(zur Vorbereitung auf die Deutsche Sprachprüfung für den Hochschulzugang ausländischer Studienbewerber – DSH –)

- Kurs A [16-std.]
A. Wahner
Mo 8.30-12 — U1-912
Mi 8.30-12 — 00-812
N.N.
Di 10 s.t.-13.30 — U1-508
Do 14.30-18 — U1-732
- Kurs B [16-std.]
C. Wiemer
Mo 8.30-12 — 02-421 (P 202)
Mi 8.30-12 — U1-912
I. Zöllner
Di 8.30-12 — U1-912
Do 8.30-12 — 02-411 (P 200)
- Kurs C [16-std.]
S. Hoppe
Mo 13 s.t.-16.30 — 02-411 (P 200)
Do 8.30-12 — U1-508
E. Müller-Küppers
Di 8.30-12 — 00-812
Fr 8.30-12 — 00-812

- Kurs D [16-std.]
C. Köster
Di 12 s.t.-15.30 — U1-912
Do 11 s.t.-14.30 — 00-812
M. Nietzel
Mi 11 s.t.-14.30 — 02-421 (P 202)
Fr 8.30-12 — U1-912

Studienbegleitende Sprachlehrveranstaltungen (nach Aufnahme des Fachstudiums)

- SB1 Einführung in wissenschaftliche Arbeitstechniken [2-std.]
A. Wahner
Di 8.30-10 — U1-508
- SB2 Übungen zur Aussprache (Lautbildung und Intonation). Kleingruppenunterricht [2-std.]
S. Kroemer
Mo 15.30-17 u.(17.15-18.45)
— 02.421 (P202)
- SB3 Grammatik und Stilistik der Wissenschaftssprache [2-std.]
G. Bickes
Do 9 s.t.-10.30 — U1-732
- SB4 Wirtschaftskommunikation [2-std.]
G. Bickes
Do 12 s.t.-13.30 — U1-912

- SB5 Einführung in die deutsche Rechtssprache [2-std.]
A. Wahner
Di 13 s.t.-14.30 — U1-732

Weitere Veranstaltungen zu Sozial-/Geistes-/Naturwissenschaften werden geplant.
Aktuelle Hinweise auf der Homepage.

Sprachlehrveranstaltungen für ausländische Gastwissenschaftler

- Deutsch als Fremdsprache I (Anfänger) [6-std.]
T. Bleicher
Mo u. Fr 18 s.t.-20.30 — U1-732
- Deutsch als Fremdsprache II (Fortgeschrittene) [6-std.]
S. Panitz
Di 18 s.t.-20.30
Do 18 s.t.-20.30 — U1-508

Sprachlehrveranstaltungen für SOKRATES-/Programmstudierende

Das Programm ist ab August 2001 im Fremdsprachenzentrum erhältlich

Sprachlehrveranstaltungen für Hörer aller Fachbereiche

- Angebot Wintersemester 2001/2002
Änderungen des ausgedruckten Angebotes sind möglich; bitte beachten Sie die Aushänge des Fremdsprachenzentrums:
 - * Bereich Campus: Philosophicum, 2. Obergeschoss, Erd- u. Untergeschoss, Neue Mensa
 - * Bereich Klinikum: Haupteingang und Kasino
- Anmeldung und Einstufung
 - * Phasen I und II:
Für alle Kurse wird eine Einstufung nach Schwierigkeitsgrad und Fachrichtung angestrebt. Die Anmeldung dient daher auch der Einstufungsberatung.
 - * Phase III dient der Einführung in die jeweiligen Fachsprachen
 - * Phase IV:
Voraussetzung für die Teilnahme an den Kursen ist die Beherrschung der jeweiligen Sprache. Diese Kurse sind für Studierende ab dem 4. Semester, die schon im Ausland waren und/oder in der Zielsprache sehr gewandt sind und für Angehörige des Lehrkörpers.
- Anmeldung zu den Sprachkursen im Philosophicum, Dienstag, 23. Oktober und Mittwoch, 24. Oktober 2001, jeweils für
 - * Englisch: 9-12 — P 202 (02-421)
 - * Französisch: 14-17 — P 202 (02-421)
 - * Italienisch: 9-12 — P 200 (02-411)
 - * Koreanisch: 10-12 — P 200 (02-411)
 - * Russisch: 9-12 — P 200 (02-411)
 - * Spanisch: 13.30-16.30 — P 200 (02-411)

Beginn aller Kurse: ab Montag, 29. Oktober 2001

Englisch für Hörer aller Fachbereiche**LEVEL I: FOUNDATION IN ENGLISH**

- I.3 English Essentials III [3-std.]
J. Vishvanath
 Fr 15.30-18 — 02-411 (P200)

LEVEL II: ENGLISH IN REVIEW

- II.1 English in Review I [3-std.]
M. Göres
 Fr 15.30-18 — 00-812
- II.2 English in Review II [3-std.]
E. Esser
 Fr 8 s.t.-10.30 — 02-411 (P200)
- II.3 English in Review III [3-std.]
E. Esser
 Do 8 s.t.-10.30 — 00-812

LEVEL III: ENGLISH FOR SPECIAL PURPOSES

- III.1 English for Academic Purposes I [3-std.]
J. Vishvanath
 Fr 12 s.t.-14.30 — U1-508
- III.2 English for Academic Purposes II [3-std.]
R. Nagel
 Mi 14.30-17 — 02-421 (P202)
- III.3 English for Business [3-std.]
A. Hattemer
 Mi 15.30-18 — 02-411 (P200)
- III.4 English for Medicine [3-std.]
A. Färber
 Mi 8 s.t.-10.30 — 02-421 (P202)
- III.5 English for Health Care [3-std.]
A. Färber
 Do 8 s.t.-10.30 — 02-421 (P202)
- III.6 English for Law [3-std.]
J.M. Deasy
 Mi 18 s.t.-20.30 — 02-411 (P200)

LEVEL IV: ENGLISH FOR ACADEMIC CAREERS

- IV.1 English for the Social Sciences [3-std.]
A. Velten
 Mo 15.30-18 — 00-812
- IV.2 English for Professionals in the Natural Sciences [3-std.]
A. Hattemer
 Mo 16.30-19 — 02-411 (P200)

Französisch für Hörer aller Fachbereiche**NIVEAU I: INITIATION**

- I.1 Français élémentaire 1 [3-std.]
D. Bélisle-Wolf
 Di 12 s.t.-14.30 — 02-411 (P200)
- I.2 Français élémentaire 2 [3-std.]
F. Calentier
 Mo 11.30-14 — U1-508
- I.3 Français élémentaire 3 [3-std.]
A. Aboub
 Fr 13 s.t.-15.30 — 02-421 (P202)

NIVEAU II: APPROFONDISSEMENT

- II.1 Français intermédiaire 1 [3-std.]
N.N.
 Di 14.30-17 — 02-411 (P200)
- II.2 Français intermédiaire 2 [3-std.]
B. Comparot-Matthes
 Mi 14.30-17 — 00-812
- II.3 Français intermédiaire 3 [3-std.]
F. Calentier
 Mi 12 s.t.-14.30 — 00-812

NIVEAU III: LANGUE ET SOCIÉTÉ

- III.1 Français avancé 1: actualités politiques et sociales [3-std.]
C. Papadopoulos
 Mi 15.30-18 — U1-508
- III.2 Français avancé 2: actualités culturelles [3-std.]
A. Delacroix
 Mi 10 s.t.-12.30 — U1-608 (Sozialraum)
- III.3 Langue de spécialité: Le français économique [3-std.]
A. Aboub
 Fr 16 s.t.-18.30 — U1-508

Italienisch für Hörer aller Fachbereiche**I. FASE INIZIALE**

- I.1 Italiano per principianti 1 [3-std.]
D. Ceroni
 Do 10.30-13 — 02-421 (P202)
- I.2 Italiano per principianti 2 [3-std.]
M.G. Malpeli-Grün
 Di 15.30-18 — U1-912
- I.3 Italiano per principianti 3 [3-std.]
C. Boscolo
 Di 12 s.t.-14.30 — 02-421 (P202)

II. FASE DI APPROFONDIMENTO

- II.1 Italiano livello intermedio 1 [3-std.]
P. Porten-Palange
Fr 15 s.t.-17.30 — U1-912
- II.2 Italiano livello intermedio 2 [3-std.]
V. Parma
Di 14.30-17 — 02-421 (P202)
- II.3 Italiano livello intermedio 3 [3-std.]
V. Parma
Fr 12 s.t.-14.30 — U1-912

III. FASE DI PERFEZIONAMENTO

- III.1 Italiano livello avanzato: Storia e lingua italiana [3-std.]
C. Angelini
Di 10.30-13 — U1-608 (Sozialraum)

Koreanisch für Hörer aller Fachbereiche

- I.1 Koreanisch für Anfänger [3-std.]
H.R. Min
Mo 16 s.t.-18.30 — U1-608 (Sozialraum)
- I.2 Koreanisch für Fortgeschrittene [3-std.]
H.R. Min
Do 18 s.t.-20.30 — 00-812

Russisch für Hörer aller Fachbereiche

- I.1 Russisch für Anfänger I [3-std.]
A. Wilhelm
Mi 12.30-15 — 02-411 (P200)
- I.2 Russisch für Anfänger II [3-std.]
K. Loth
Do 13 s.t.-15.30 — 02-421 (P202)
- I.3 Russisch für Anfänger III [3-std.]
H. Antonova
Do 15.30-18 — 02-421 (P202)
- II.1 Russisch für Fortgeschrittene [3-std.]
H. Antonova
Do 18 s.t.-20.30 — 02-421 (P202)

Spanisch für Hörer aller Fachbereiche**NIVEL I**

- I.1 Curso umbral de español 1 [3-std.]
S. Soto de Kamann
Mo 12 s.t.-14.30 — 00-812
- I.2 Curso umbral de español 2 [3-std.]
M. Rojas Toro
Mi 12 s.t.-14.30 — U1-732
- I.3 Curso umbral de español 3 [3-std.]
C. Casallas de Brake
Mo 10.30-13 — 02-411 (P 200)

NIVEL II

- II.1 Español para avanzados 1 [3-std.]
M. Rojas Toro
Do 10.30-13 — U1-732
- II.2 Español para avanzados 2 [3-std.]
J.L. Angulo-Martinez
Mo 12.30-15 — U1-732
- II.3 Español para avanzados 3 [3-std.]
S. Soto de Kamann
Mo 14.30 -17 — U1-912

NIVEL III

- III.1 Técnicas académicas y profesionales.
Currículum vitae, cartas de solicitud, resúmenes, presentaciones, discusiones etc. [3-std.]
S.L. Angulo-Martinez
Mo 15.30-18 — U1-732
- III.2 Español para Ciencias Económicas [3-std.]
C. Casallas de Brake
Mo 8 s.t.-10.30 — 02-411 (P 200)
- III.3 Realidad Española. La España de hoy [3-std.]
N.N.
Do 18 s.t.-20.30 — 02-411 (P 200)

Zentrum für Datenverarbeitung

- Postanschrift:
Zentrum für Datenverarbeitung,
Johannes Gutenberg-Universität,
55099 Mainz, Fax 39-2 64 07
- Besucheranschrift:
Anselm-Franz-von-Bentzel-Weg 12
(Naturwissenschaftliches Institutsgebäude)
<http://www.zdv.uni-mainz.de>
- Leiter: Univ.-Prof. Dr. Klaus MERLE,
Tel. 39-2 63 01, [merle@uni-mainz.de],
Sprechzeiten n. V.
- Technischer Leiter: Dr. Frank SCHMUTZLER,
Tel. 39-2 63 05, [schmutzler@uni-mainz.de],
Sprechzeiten Mo 10-12 o. n. V.
- Vorzimmer: Christine FUCHS, Tel. 39-2 63 00,
[cfuchs@mail.uni-mainz.de]
- Sekretariat/Verwaltung:
Birgitta TISCHBEIN, Tel. 39-2 63 02,
[btisch@mail.uni-mainz.de];
Liane CHRIST, Tel. 39-2 63 02,
[christ@uni-mainz.de]
- *Technik*: Raum 10,
Jürgen REIN, Dipl.-Ing. (FH),
Tel. 39-2 63 11, [rein@uni-mainz.de],
Wolfgang ZAUNER, Dipl.-Ing. (FH),
Tel. 39-2 63 12, [zauner@uni-mainz.de],
Sprechzeiten n. V.
- *Anwendungsbetreuung*:
Walter BRANDT, Dipl.-Päd.,
Tel. 39-2 01 04, [brandt@uni-mainz.de];
Angelika BRUMBY,
Tel. 39-2 63 19, [brumby@uni-mainz.de];
Günter GREUEL, Dipl.-Math. (freigestellt),
Tel. 39-2 55 57;
Stefan RÖHLE,
Tel. 39-2 63 03, [roehle@uni-mainz.de];
Dieter STUMPEN,
Tel. 39-2 63 25, [stumpen@uni-mainz.de];
Dr. Zarah TARAF,
Tel. 39-2 63 21, [taraf@uni-mainz.de];
Karin TUNG,
Tel. 39-2 63 08, [tung@uni-mainz.de];
Dr. Siegfried WENNEIS (freigestellt),
Tel. 39-2 55 51

Anwenderdienste

- Leiter: Dr. Stefan SCHARDT, Tel. 39-2 63 15,
[schardt@uni-mainz.de];
Sekretariat: Silke HAMM, Tel. 39-2 64 44,
[shamm@uni-mainz.de],
Sprechzeiten: Mo-Do 10-12, Fr 10-11
- Hotline: Mo-Fr 9-17, Tel. 39-2 63 16,
[hotline@zdv.uni-mainz.de]
- Zentrale Beratung: Mo-Fr 9-17
- DTP-Studio:
Leiterin: Dr. Annette HOLZAPFEL-PSCHORN,
Tel. 39-2 63 24, [holzapfel@uni-mainz.de];
Posteraufträge mit Beratung, Fachberatung
Grafik: Mo-Fr 10-15, Raum 47,
Tel. 39-2 63 44, [dtp@zdv.uni-mainz.de]
- Bibliothek: N. N., Öffnungszeiten Mo-Fr 9-12
- *Öffentlichkeitsarbeit*:
Mirjam ULRICH M.A.,
Tel. 39-2 63 13, [ulrich@uni-mainz.de]
*Redaktion JOGUbits, Tel. 39-2 63 13,
[jogubits@zdv.uni-mainz.de],
<http://www.zdv.uni-mainz.de/jogubits.html>
- *Kursorganisation*:
Ingo JAHNS M.A.,
Tel. 39-2 63 28, [jahns@uni-mainz.de]
- *Maschinensaal*: Tel. 39-2 64 66
Leiter: Michael MALDANER,
Dipl.-Inform. (FH), Tel. 39-2 63 18,
[maldaner@uni-mainz.de],
Sprechzeiten n. V.
- *PC-Gruppe*:
Leiter: Prof. Dr. Klaus Gero KALB,
Tel. 39-2 63 33, [kalb@uni-mainz.de],
Sprechzeiten: Mo-Do 15-16, Mi 14-16 u. n. V.;
Sekretariat: Silvia HERZOG-WÖLFLEIN,
Tel. 39-2 63 34, [herzog@uni-mainz.de],
Sprechzeiten Mo-Fr 9.30-12;
Elfriede BÖCKENHOLT, Dipl.-Des. (FH),
Tel. 39-2 63 31, [boeckenholt@uni-mainz.de];
Hans-Jürgen GRÄFF,
Tel. 39-2 63 30, [graeff@uni-mainz.de];
Dirk SCHMIDT, Dipl.-Ing. (FH),
Tel. 39-2 63 32, [dschmidt@uni-mainz.de]

Systembetreuung

- Leiter: Carsten ALLENDÖRFER, Dipl.-Math.,
Tel. 39-2 63 29, [allendoerfer@uni-mainz.de]
- *Unix-Arbeitsgruppe*:
[unix@zdv.uni-mainz.de]
Sprechzeiten: Mo, Di, Do, Fr 10-12
- Leiter: Markus TACKE, Dipl.-Math.,
Tel. 39-2 63 27, [tacke@uni-mainz.de];
Dr. Alfons HEIL,
Tel. 39-2 63 58, [heil@uni-mainz.de];
Jörg HÖHLE, Dipl.-Phys.,
Tel. 39-2 63 36, [hoehle@uni-mainz.de];
Joachim HUEG,
Tel. 39-2 63 17, [hueg@uni-mainz.de];
N. N., Tel. 39-2 63 09

Datensicherheit/Parallelrechner:

Markus TACKE, Dipl.-Math.,
Tel. 39-2 63 27, [tacke@uni-mainz.de]

- *Windows NT-/2000-Arbeitsgruppe:*
[pcpool@zdv.uni-mainz.de]
Sprechzeiten: Mo-Do 13-14.30
Carsten ALLENDÖRFER, Dipl.-Math.,
Tel. 39-2 63 29, [allendoerfer@uni-mainz.de];
Markus KÖNIG, Dipl.-Phys.,
Tel. 39-2 63 07, [koenig@uni-mainz.de];
Marcus KRÄMER,
Tel. 39-2 63 09, [kraemer@uni-mainz.de]

Netzwerkgruppe

- [noc@uni-mainz.de]
Sprechzeiten: Mo, Di, Do, Fr 10-12
- Leiter: Dr. Jürgen WEIß, Tel. 39-2 63 61,
[weiss@uni-mainz.de];
Friedrich NEUGEBAUER, Dipl.-Phys.,
Tel. 39-2 63 57, [neugebauer@uni-mainz.de];
Anja SLOWINSKI, Dipl.-Dok. (FH),
Tel. 39-2 63 23, [slowi@uni-mainz.de];
N. N., Tel. 39-2 63 06

Spezielle EDV-Entwicklungen

Xiaochun HAN M. Sc.,
Tel. 39-2 63 42, [han@mail.uni-mainz.de]

- *Multimedia:*
Jörg-Michael HENNEBERG, Dipl.-Phys.,
Tel. 39-2 63 36, [henneberg@uni-mainz.de]
- **Nichtbedienstete Lehrbeauftragte**
Reiner BLEISINGER, Dipl.-Inf.,
Tel. (0671) 6 05 39 26, Fax 6 05 39 04,
[bleisire@kreuznacherdiakonie.de];
Matthias FIRNER,
[firm000@mail.uni-mainz.de];
Elmar GROIß, Dipl.-Ing.,
Tel. (06131) 55 52 32,
[elmar.groiss@cgtec.sema.de];
Martina JACKMUTH,
[jackmuth@mail.uni-mainz.de];
Doris MÜLLER, Dipl.-Math.,
[mueller@uni-mainz.de];
Ursula ROSENBLATT,
[rosenbla@mail.uni-mainz.de]

Information für Studierende

Das Zentrum für Datenverarbeitung (ZDV) stellt den Mitgliedern der Johannes Gutenberg-Universität Mainz Dienstleistungen der Informations- und Kommunikationstechnik zur Verfügung.

Im Bereich der Forschung, der Ausbildung und der wissenschaftlichen Dienstleistungen ist das ZDV u.a. zuständig für die Grundausbildung der Studierenden in Informationstechnik. Dazu bietet das ZDV eine Vielzahl von Kursen an. Zudem haben Studierende die Möglichkeit, die Computer in den PC-Pools des ZDV für Zwecke der Lehre und Forschung kostenlos zu nutzen, einschließlich Internet-Zugang und E-Mail.

An der Mainzer Universität eingeschriebene Studierende können eine Rechenberechtigung (Account) erhalten, indem sie diese an speziellen Terminals im ZDV unter Zuhilfenahme ihres Studierendenausweises und einer »PIN-Karte« (»Sicherheitskarte«) selbst freischalten. Für Studierende, die erstmals eine Rechenberechtigung im ZDV

aktivieren möchten, ist hierfür der vorherige Besuch der zweistündigen Veranstaltung »Erste Schritte im ZDV« Voraussetzung (Termine s. Lehrveranstaltungen). Die Teilnehmer erhalten im Anschluß an diese Veranstaltung den so genannten Freigabeschlüssel, der für die Freischaltung der Berechtigung einmalig notwendig ist.

Des weiteren bietet das ZDV für Studienanfänger das Programm »IT für ein effizientes Studium« an, das den Studierenden Grundkenntnisse in Textverarbeitung, Tabellenkalkulation, Online-Recherche und E-Mail vermittelt. Entsprechend der unterschiedlichen Vorkenntnisse der Studienanfänger bietet das ZDV Basis- und Auffrischkurse an. Die Teilnahme an dem Programm ist freiwillig. Anmeldungs- und Kurstermine s. »Lehrveranstaltungen«. Das aktuelle Kursprogramm des ZDV ist zudem im Internet unter der Adresse <http://www.zdv.uni-mainz.de> abrufbar.

Wichtiger Hinweis: Für Studienanfänger und alle Studierende, die erstmals eine Rechenberechtigung im ZDV aktivieren möchten, ist der vorherige Besuch der zweistündigen Lehrveranstaltung »Erste Schritte im ZDV« erforderlich. Ohne den Teilnahmenachweis (= »Freigabeschlüssel«) kann leider kein Account freigeschaltet werden. Studierende, die bereits ein Account im ZDV besitzen, sind von dieser Regelung nicht betroffen. Eine Anmeldung für diese Veranstaltung ist nicht erforderlich.

Erste Schritte im ZDV[#]

(Einzelveranstaltung)

Mo, 22. Oktober 15-17 — N 6
 Di, 23. Oktober, 18.30-20 — N 6
 Mi, 24. Oktober, 14-16 — N 6
 Mi, 24. Oktober, 18-20 — N 6
 Do, 25. Oktober, 14-16 — N 6
 Mo, 29. Oktober, 18-20 — N 6
 Di, 30. Oktober, 18.30-20 — N 6
 Mi, 31. Oktober, 14-16 — N 6
 Fr, 2. November, 12-14 — N 6
 Di, 6. November, 18.30-20 — N 6

Mi, 7. November, 14-16 — N 6
 Di, 13. November, 18.30-20 — N 6
 Mi, 21. November, 14-16 — N 6
 # = keine Anmeldung erforderlich

An Tagen, an denen mehrere Termine angeboten werden, ist nur der Besuch einer Veranstaltung erforderlich.

Ab November findet »Erste Schritte im ZDV« jeweils nach Bedarf dienstags von 18.30-20 Uhr oder mittwochs von 14-16 Uhr im N 6 statt, Termine s. Aushang vor der Beratungsstelle oder im Internet.

Lehrveranstaltungen zur Elektronischen Datenverarbeitung (EDV) und Informatik

Hinweis: Für Studienanfänger bietet das ZDV das Programm »IT für ein effizientes Studium« (s.u.) an. Um das wissenschaftliche Arbeiten effizienter gestalten zu können, haben Studierende die Möglichkeit, in den IT-Kursen Grundkenntnisse in Textverarbeitung, Tabellenkalkulation, Online-Recherche und E-Mail zu erlernen und das ZDV-Zertifikat für IT-Basiskompetenz zu erwerben. Teilnahme nur nach Voranmeldung (s.u.).

Für alle Veranstaltungen – mit Ausnahme der mit [#] gekennzeichneten – sind Anmeldungen über World Wide Web (WWW) erforderlich. Termin der Anmeldung für die Blockveranstaltungen während der vorlesungsfreien Zeit im Herbst 2001: 16. Juli, 10 Uhr, bis 29. August 2001, 10 Uhr; für die Blockkurse im Frühjahr 2002: 15. Januar, 10 Uhr, bis 19. Februar 2002, 10 Uhr; für die Veranstaltungen während der Vorlesungszeit: 3. September bis 25. Oktober 2001, jeweils 10 Uhr. Für die IT-Kurse gelten teilweise verlängerte Anmeldefristen. Nähere Informationen zu den Veranstaltungen sind über die Startseite des ZDV abzurufen.

Achtung: Voraussetzung für die Teilnahme an den Kursen ist ein freigeschalteter Account. Studierende, die bislang noch keine Rechenberechtigung im ZDV besitzen, benötigen zusätzlich den so genannten Freigabe-schlüssel (s.o.), um sich eine Rechenberechtigung freischalten zu können. Die Veranstaltung »Erste Schritte im ZDV« findet auch während der vorlesungsfreien Zeit statt, Termine s. Aushang vor der Beratungsstelle oder im Internet.

I. BLOCKVERANSTALTUNGEN WÄHREND DER VORLESUNGS-FREIEN ZEIT – HERBST 2001

»IT für ein effizientes Studium«

- IT-Basiskurs Y
 N. N.
 15.-19.10.2001, Mo-Fr 13-16 — KR 2
 Der Kurs richtet sich an Studierende ohne Anwendungskennnisse. Die Teilnehmenden können in den Kursen das ZDV-Zertifikat für IT-Basiskompetenz erwerben. Es besteht Anwesenheitspflicht. Die Anmeldung über WWW vor Kursbeginn ist erforderlich (Mindestteilnehmerzahl: 12).

- IT-Auffrischkurs Z
 N. N.
 8.-12.10.2001, Mo-Fr 10-12 — KR 2
 Teilnahmevoraussetzung: Erste Kenntnisse in Dateiverwaltung und einem Textverarbeitungsprogramm. Es handelt sich dabei nicht um Aufbaukurse. Die Teilnehmenden können in diesen Kursen ebenfalls das ZDV-Zertifikat für IT-Basiskompetenz erwerben. Es besteht Anwesenheitspflicht. Die Anmeldung über WWW vor Kursbeginn ist erforderlich (Mindestteilnehmerzahl: 12).

Kurse

- Textverarbeitung: Basiskenntnisse in Word für Windows vertiefen und ausweiten
E. Böckenholt
15.-19.10.2001, Mo-Fr 13-16 — KR 1
Voraussetzung: ZDV-Zertifikat für IT-Basiskompetenz
- Wissenschaftliche Arbeiten mit Word gestalten
E. Böckenholt
3.-7.9.2001, Mo-Fr 13-16 — KR 1
Dieser Kurs richtet sich an Studierende höhere Semester, die ihre Examensarbeiten mit Word layouts wollen. Voraussetzung: Gute Word-Kenntnisse, wie sie z.B. durch die Teilnahme an dem Kurs »Basiskenntnisse in Word für Windows vertiefen und ausweiten« erlangt werden können.
- Grundlagen der Tabellenkalkulation mit Excel
W. Brandt
3.-7.9.2001, Mo-Fr 9-12 — KR 2
- Einführung in Werkzeuge zur Erstellung von Folienpräsentationen (PowerPoint)
I. Jahns mit J. Amekudji
* Kurs A: 1.-5.10.2001, Mo-Fr 9-12 — KR 2
* Kurs B: 8.-12.10.2001, Mo-Fr 13-16 — KR 2
- Internet: Ein Blick hinter die Kulissen (Fortgeschrittene)
A. Slowinski
* Theorie
1.-5.10.2001, Mo-Fr 9-10.30 — N6
* Übung:
Mo-Fr 10.30-12 — KR 1
Die Kenntnisse aus den IT-Kursen werden vorausgesetzt.
Die betreuten Übungsplätze werden in der ersten Stunde ausgelost.
- Webseiten gestalten: HTML und Grafik für das Internet
A. Slowinski
15.-19.10.2001, Mo-Fr 9-10.30 — N 6
10.30-12 — KR 2
Die Kenntnisse aus den IT-Kursen werden vorausgesetzt.
Die betreuten Übungsplätze werden in der ersten Stunde ausgelost.
- Einführung in das Datenbanksystem Access
D. Stumpen
15.-19.10.2001, Mo-Fr 9-12 — KR 1
- Grundlagen der statistischen Datenanalyse mit SPSS für Windows
W. Brandt
17.-21.9.2001, Mo-Fr 9-12 — KR 2
- UNIX für Anfänger
J. Höhle
24.-28.9.2001, Mo-Fr 9-12 — KR 2
Übungen nachmittags — KR 2
- UNIX für Fortgeschrittene
J. Hueg
8.-12.10.2001, Mo-Fr 9-12 — KR 1
Übungen nachmittags — KR 1
Voraussetzung: UNIX-Grundkenntnisse

II. LEHRVERANSTALTUNGEN WÄHREND DER VORLESUNGSZEIT

Hinweis: Die Kurse beginnen in der zweiten Vorlesungswoche

»IT für ein effizientes Studium«

- Basiskurse [7 Wo, 2-std.]
N. N.
Die Kurse richten sich an Studierende ohne Anwendungskenntnisse. Die Teilnehmenden können in den Kursen das ZDV-Zertifikat für IT-Basiskompetenz erwerben. Es besteht Anwesenheitspflicht. Die Anmeldung über WWW vor Kursbeginn ist erforderlich (Mindestteilnehmerzahl: 12).
- * Kurs A
Mo 16 s.t.-18 — KR 2
Termine: 5., 12., 19., 26.11., 3., 10. und 17.12.2001
- * Kurs B
Mo 18 s.t.-20 — KR 2
Termine: 5., 12., 19., 26.11., 3., 10. und 17.12.2001
- * Kurs C
Di 14 s.t.-16 — KR 2
Termine: 6., 13., 20., 27.11., 4., 11. und 18.12.2001
- * Kurs D
Di 16 s.t.-18 — KR 1
Termine: 6., 13., 20., 27.11., 4., 11. und 18.12.2001
- * Kurs E
Di 18 s.t.-20 — KR 2
Termine: 6., 13., 20., 27.11., 4., 11. und 18.12.2001

- * Kurs F
Mi 16 s.t.-18 — KR 2
Termine: 7., 14., 21., 28.11., 5., 12. und 19.12.2001
- * Kurs G
Do 14 s.t.-16 — KR 2
Termine: 8., 15., 22., 29.11., 6., 13. und 20.12.2001
- * Kurs H
Do 18 s.t.-20 — KR 2
Termine: 8., 15., 22., 29.11., 6., 13. und 20.12.2001

Bei Bedarf werden noch die folgenden Kurse angeboten (Mindestteilnehmerzahl: 12)

- Kurs I
Di 16 s.t.-18 — KR 1
Termine: 8., 15., 22., 29.1., 5., 12. und 19.2.2002
- * Kurs J
Mi 16 s.t.-18 — KR 2
Termine: 9., 16., 23., 30.1., 6., 13. und 20.2.2002
- * Kurs K
Do 18 s.t.-20 — KR 2
Termine: 10., 17., 24., 31.1., 7., 14. und 21.2.2002
- Auffrischkurse [5 Wo, 2-std.]
N. N.
Teilnahmevoraussetzung: Erste Kenntnisse in Dateiverwaltung und einem Textverarbeitungsprogramm. Es handelt sich dabei nicht um Aufbaukurse. Die Teilnehmenden können in diesen Kursen ebenfalls das ZDV-Zertifikat für IT-Basiskompetenz erwerben. Es handelt sich dabei nicht um Aufbaukurse. Es besteht Anwesenheitspflicht. Die Anmeldung über WWW vor Kursbeginn ist erforderlich (Mindestteilnehmerzahl: 12).
- * Kurs L
Mo 16 s.t.-18 — KR 1
Termine: 5., 12., 19., 26.11. und 3.12.2001
- * Kurs M
Mo 18 s.t.-20 — KR 1
Termine: 5., 12., 19., 26.11. und 3.12.2001
- * Kurs N
Di 16 s.t.-18 — KR 2
Termine: 6., 13., 20., 27.11. und 4.12.2001
- * Kurs O
Di 18 s.t.-20 — KR 1
Termine: 6., 13., 20., 27.11. und 4.12.2001

- * Kurs P
Mi 18 s.t.-20 — KR 1
Termine: 7., 14., 21., 28.11. und 5.12.2001
- * Kurs Q
Do 16 s.t.-18 — KR 1
Termine: 8., 15., 22., 29.11. und 6.12.2001

Bei Bedarf werden noch die folgenden Kurse angeboten (Mindestteilnehmerzahl: 12)

- Kurs R
Mo 16 s.t.-18 — KR 1
Termine: 7., 14., 21., 28.1. und 4.2.2002
- * Kurs S
Mo 18 s.t.-20 — KR 1
Termine: 7., 14., 21., 28.1. und 4.2.2002
- * Kurs T
Di 16 s.t.-18 — KR 2
Termine: 8., 15., 22., 29.1. und 5.2.2002
- * Kurs U
Di 18 s.t.-20 — KR 1
Termine: 8., 15., 22., 29.1. und 5.2.2002
- * Kurs V
Mi 18 s.t.-20 — KR 1
Termine: 9., 16., 23., 30.1. und 6.2.2002
- * Kurs W
Do 16 s.t.-18 — KR 1
Termine: 10., 17., 24., 31.1. und 7.2.2002

Kurse

- Linux: Grundlagen und Installation [2-std.]
J. Höhle, M. Tacke
Mi 18-20 — Linux-Pool
- Workshop Windows-NT/
Windows 2000 für Betreuer # [1-std.]
M. König
Z. u. O. n. V.
= keine Anmeldung erforderlich
- Einführung in die Textverarbeitung
mit Word für Windows [2-std.]
Z. Taraf
Mo 9-11 — KR 1
- Fortgeschrittenes Arbeiten mit Excel
(Spezielle Funktionen und Makros) [2-std.]
W. Brandt
Mi 14-16 — KR 2
Beginn: 7.11.2001
- Workshop: Spezielle Excelanwendungen
(Einzelveranstaltungen) [3-std.]
W. Brandt
Do 10-13 — KR 1
Themen: Bezugsarten (Grundlage für die Folgeveranstaltungen); Aufzeichnung und Überarbeitung von Makros; Automatisierung von Exceldiagrammen; Individuelle Gestaltung

der Exceloberfläche; Visualisierung von Unterschieden und Zusammenhängen mit Excel-Diagrammen; Datenbankfunktionalität von Excel.

Die Termine der Einzelveranstaltungen werden noch bekanntgegeben.

Es wird keine Teilnahmebescheinigung ausgestellt.

- Internet: Ein Blick hinter die Kulissen (Fortgeschrittene) [2-std.]
A. Slowinski
 - * Theorie
Mo 18-19 — N 6
 - * Übung:
Mo 19-20 — 9a
Die Kenntnisse aus den IT-Kursen werden vorausgesetzt.
Die betreuten Übungsplätze werden in der ersten Stunde ausgelost.
- Webseiten gestalten: HTML und Grafik für das Internet [2-std.]
A. Slowinski
 - * Theorie (Kurs A und B)
Do 13-14 — N 6
 - * Kurs A:
Do 12-13 — KR 2
 - * Kurs B:
Do 14-15 — KR 1
Die Kenntnisse aus den IT-Kursen werden vorausgesetzt.
Die betreuten Übungsplätze werden in der ersten Stunde ausgelost.
- Flash 5 [2-std.]
A. Slowinski
 - * Theorie
Di 14-15 — N 6
 - * Übung
Di 13-14 — KR 2
Die Kenntnisse aus den IT-Kursen werden vorausgesetzt.
Die betreuten Übungsplätze werden in der ersten Stunde ausgelost.
- Java (mit Übungen) [4-std.]
J. Hueg
Mi 16-18 — N 6
Übungszeiten: Di, Mi 12-14 — KR 1;
Do 18-20 — KR 1
- Bildbearbeitung mit Photoshop [2-std.]
A. Holzapfel-Pschorn
Di 10-12 — KR 1
Die Kenntnisse aus den IT-Kursen werden vorausgesetzt.

- Einführung in COREL-DRAW [2-std.]
E. Böckenholt
Di 14-16 — KR 1
- Publizieren mit L^AT_EX 2 ϵ [2-std.]
M. Firner
Di 18-20 — Linux-Pool
- SPSS für Politikwissenschaftler [2-std.]
D. Müller
Do 16-18 — KR 2
- ORACLE-Datenbank: Design, Konzepte, Applikationen und neue Möglichkeiten (Teil II) [2-std.]
R. Bleisinger, E. Groß
Fr 14-16.15 — KR 2
Für diesen Kurs ist die Teilnahme am ersten Teil Voraussetzung.
- Einführung in die Programmiersprache C (mit Übungen) [4-std.]
J. Hueg
Fr 12-14 — N 6
Übungszeiten: Di, Mi 12-14 — KR 1;
Do 18-20 — KR 1
- Themen zur effizienten und parallelen Programmierung [2-std.]
M. Tacke
Do 14-16 — Linux-Pool

Seminar und Vorträge

= keine Anmeldung erforderlich

- Seminar zu speziellen Fragen der EDV # [2-std.]
K. Merle u. Mitarbeiter
Mi 10-12 — N 437
- Vorträge zu speziellen Themen aus dem Bereich EDV # [2-std.]
N. N.
Mi 14-16 — N 6
Die Einzelvorträge werden durch Aushang im ZDV angekündigt.

Arbeitskreis

- UFO: UNIX For Others #
M. Tacke
jeden 1. u. 3. (u. 5.) Mo ab 19 — Linux-Pool
= keine Anmeldung erforderlich

III. BLOCKVERANSTALTUNGEN WÄHREND DER VORLESUNGS- FREIEN ZEIT – FRÜHJAHR 2002

»IT für ein effizientes Studium«

- Basiskurse [15 Std.]
N. N.
Die Kurse richten sich an Studierende ohne Anwendungskennntnisse. Die Teilnehmenden können in den Kursen das ZDV-Zertifikat für IT-Basiskompetenz erwerben. Es besteht Anwesenheitspflicht. Die Anmeldung über WWW vor Kursbeginn ist erforderlich (Mindestteilnehmerzahl: 12).
- * Kurs X
23.2.-1.3.2002, Mo-Fr 13-16 — KR 2
- * Kurs Y
8.-12.4.2002, Mo-Fr 9-12 — KR 1
- * Kurs Z
8.-12.4.2002, Mo-Fr 9-12 — KR 2

Kurse

- Textverarbeitung: Wissenschaftliche Arbeiten mit Word für Windows gestalten
E. Böckenholt
18.-22.3.2002, Mo-Fr 13-16 — KR 1
Dieser Kurs richtet sich an Studierende höherer Semester, die ihre Examensarbeiten mit Word layouten wollen. Voraussetzung: Gute Word-Kenntnisse, wie sie z.B. durch die Teilnahme an dem Kurs »Basiskenntnisse in Word für Windows vertiefen und ausweiten« erlangt werden können.
- Textverarbeitung: Basiskenntnisse in Word für Windows vertiefen und ausweiten
E. Böckenholt
8.-12.4.2002, Mo-Fr 13-16 — KR 1
Voraussetzung: ZDV-Zertifikat für IT-Basiskompetenz
- Grundlagen der Tabellenkalkulation mit Excel
W. Brandt
11.-15.3.2002, Mo-Fr 9-12 — KR 2
- Einführung in das Datenbanksystem Access
D. Stumpen
18.-22.3.2002, Mo-Fr 9-12 — KR 2
- Einführung in Werkzeuge zur Erstellung von Folienpräsentationen (PowerPoint)
I. Jahns mit J. Amekudji
 - * Kurs A: 25.2.-1.3.2002, Mo-Fr 9-12 — KR 2
 - * Kurs B: 8.-12.4.2002, Mo-Fr 13-16 — KR 2
- Internet: Ein Blick hinter die Kulissen (Fortgeschrittene) [2-std.]
A. Slowinski
18.-22.3.2002
 - * Theorie
Mo-Fr 9-10.30 — N 6
 - * Übung:
Mo-Fr, 10.30-12 — KR 1
Die Kenntnisse aus den IT-Kursen werden vorausgesetzt.
Die betreuten Übungsplätze werden in der ersten Stunde ausgelost.
- Webseiten gestalten: HTML und Grafik für das Internet [2-std.]
A. Slowinski
25.2.-1.3.2002
 - * Theorie
Mo-Fr 13-14.30 — N 6
 - * Übung
Mo-Fr 14.30-16 — KR 1
Die Kenntnisse aus den IT-Kursen werden vorausgesetzt.
Die betreuten Übungsplätze werden in der ersten Stunde ausgelost.
- Flash 5 [2-std.]
A. Slowinski
4.-8.3.2002
 - * Theorie
Mo-Fr 9-10.30 — N 6
 - * Übung
Mo-Fr 10.30-12 — KR 2
Die Kenntnisse aus den IT-Kursen werden vorausgesetzt.
Die betreuten Übungsplätze werden in der ersten Stunde ausgelost.
- Grundlagen der statistischen Datenanalyse mit SPSS für Windows
W. Brandt
25.2.-1.3.2002, Mo-Fr 9-12 — KR 1
- UNIX für Anfänger
J. Höhle
4.-8.3.2002, Mo-Fr 9-12 — KR 1
Übungen nachmittags — KR 1
- UNIX für Fortgeschrittene
J. Hueg
11.-15.3.2002, Mo-Fr 9-12 — KR 1
Übungen nachmittags — KR 1
Voraussetzung: UNIX-Grundkenntnisse

Elektronisches Medienzentrum (EMZ)

- Postanschrift:
Elektronisches Medienzentrum, 55099 Mainz
- Besucheranschrift: Medienhaus, Wallstraße 11
- Geschäftsführender Leiter:
Univ.-Prof. Dr. Karl N. RENNER, Journalistisches Seminar, Domus universitatis, Alte Universitätsstr. 17, Tel. 39-3 93 00 oder 39-3 93 06
[krenner@mail.uni-mainz.de]
- Geschäftsführer Technik und Forschung:
N. N.
- Sekretariat: N. N.
- Technische Mitarbeiter:
Konrad BENETTI, Tel. 39-2 32 55
[benetti@mail.uni-mainz.de]
Peter STUPPERT, Tel. 39-2 32 55
[stuppert@mail.uni-mainz.de]

Das Elektronische Medienzentrum (EMZ) ist eine Betriebseinheit der Fachbereiche Philosophie/Pädagogik, Sozialwissenschaften und Bildende Kunst. Es dient den Fachbereichen durch Bereit-

stellung elektronischer Medien bei der Erfüllung von Lehr- und Forschungsaufgaben. Das EMZ hat insbesondere die Ausbildung für Medien- und Kommunikationsberufe sowie mediendidaktische Lehr- und Forschungsaufgaben durch Anwendung audiovisueller Anlagen zu unterstützen.

Lehrveranstaltung

(ohne Leistungsnachweis)

- Einführung in die Medientechnik [2-std.]
K. Benetti, P. Stuppert
Fr 10-12 — EMZ
Beginn: 2.11.2001

In dieser Veranstaltung wird die praktische Handhabung der Geräte im EMZ eingeübt. Teilnehmer können einen »Technik-Führerschein« erwerben, der zur Nutzung der EMZ-Geräte berechtigt. Ein qualifizierter Berufspraktikumsschein kann hier nicht erworben werden.

Zentrum für Qualitätssicherung und -entwicklung (ZQ)

- Postanschrift: Forum Universitatis 1, 55099 Mainz, Fax 39-2 07 87, <http://www.verwaltung.uni-mainz.de/ZQ>
- Besucheranschrift: Forum Universitatis 1, 00-103, Tel. 39-2 54 24, Fax 39-2 07 87, [zq@verwaltung.uni-mainz.de]
- Leitung: Prof. Dr. Manfred HENNEN, [Manfred.Hennen@uni-mainz.de]
Vertreter: Uwe SCHMIDT M. A.
- Sekretariat: Tanja URICH-NEITZERT M.A., [Tanja.Urich-Neitzert@verwaltung.uni-mainz.de]

Das Zentrum für Qualitätssicherung und -entwicklung (ZQ) ist 1999 vom Senat der Universität eingerichtet worden. Es tritt damit die Nachfolge des Projekts zur Förderung von Studium und Lehre (PSL) an. Das ZQ hat folgende Aufgaben:

- Betreuung von Einzelprojekten (jährliches universitätsweites Ausschreibungsverfahren)
- Evaluationsmaßnahmen und Organisationsentwicklung
- Koordinierung von Initiativen zur Förderung des wissenschaftlichen Nachwuchses

- Durchführung von Projekten im Bereich von Qualitätssicherung und Hochschulentwicklung
- **Bedienstete der Universität**
 - **Wiss. Mitarbeiterinnen/Mitarbeiter**
 - * Katja AHLSTICH, Dr.
Forum universitatis 7, Zi. 02-702
Tel. 39-2 10 00, Fax 39-2 07 87
 - * Uwe SCHMIDT M. A.
Zi. 00-107, Tel. 39-2 07 31
[Uwe.Schmidt@verwaltung.uni-mainz.de]
 - * Elisabeth SPRINGER M. A.
Zi. 00-107, Tel. 39-2 40 29
[Elisabeth.Springer@verwaltung.uni-mainz.de]
 - **Leiter der Koordinierungsstelle zur Förderung des wissenschaftlichen Nachwuchses**
 - * Manfred HERZER, Dr. habil.
Zi. 00-105, Tel. 39-2 30 97
[Manfred.Herzer@verwaltung.uni-mainz.de]

Zentrum für wissenschaftliche Weiterbildung (ZWW)

- Postanschrift:
55099 Mainz, Tel. 39-2 29 01, Fax 39-2 47 14,
[zww@verwaltung.uni-mainz.de]
<http://www.verwaltung.uni-mainz.de/zww>
- Besucheranschrift: Forum universitatis 1,
2. Stock, Zi. 02-202, 203, 204, 208, 210,
Tel. 39-2 21 33, Fax 39-2 47 14
- Leitung: Dr. Beate HÖRR
Vertreterin: Astrid SÄNGER,
Zi. 02-202, Tel. 39-2 00 48
[beate.hoerr@verwaltung.uni-mainz.de]
- Wiss. Mitarbeiterin:
Astrid SÄNGER, Dipl.-Päd.
Zi. 02-210, Tel. 39-2 29 01
[astrid.saenger@verwaltung.uni-mainz.de]
- Sachbearbeitung und Sekretariat:
Brigitte WEIß,
Zi. 02-204, Tel. 39-2 21 33 (vormittags)

Waltraud APPEL,
Zi. 02-208, Tel. 39-2 41 18 (nachmittags)
[waltraud.appel@verwaltung.uni-mainz.de]

- Projekte: Barbara LAMPE M. A.,
Zi. 02-203, Tel. 39-2 54 17,
[barbara.lampe@verwaltung.uni-mainz.de]

Das Zentrum für wissenschaftliche Weiterbildung (ZWW) ist eine wissenschaftliche Betriebseinheit der Johannes Gutenberg-Universität Mainz. Sie berät und unterstützt die Fächer, Fachbereiche und sonstigen Einrichtungen der Universität bei der Entwicklung, Durchführung und Evaluation von Angeboten der wissenschaftlichen Weiterbildung gemäß §31 UG.

Jobmesse, Career Days Mainz

- Postanschrift:
Johannes Gutenberg-Universität Mainz
- Jobmesse -, 55099 Mainz
Telefon: 39-2 47 22, Fax: 39-2 06 98
[jobmesse@mail.uni-mainz.de]
<http://www.jobmesse-mainz.de>
<http://www.career-days-mainz.de>
- Besucheranschrift: Forum 2, Zi. 01-209
- Ansprechpartner:
Hendrik BÜGGELN M.A. (Projektleitung),
Stefan SCHMIDT M.A. (Projektmanagement),
Matthias VOLLET M.A.

Absolventen und Studierende können im Sommersemester bei der jährlichen Jobmesse der Johannes Gutenberg-Universität Mainz auf dem Campus mit potenziellen Arbeitgebern ins Gespräch kommen. Der voraussichtliche Termin der nächsten Jobmesse in der Alten Mensa ist der 26. und 27. Juni 2002.

Darüber hinaus bieten die Career Days den Studierenden regelmäßig die Möglichkeit, während der Vorlesungszeiten in ihren Fachbereichen konkrete Angebote und Anforderungen einzelner Unternehmen kennen zu lernen.

Im Vorfeld werden zu den Veranstaltungen Jobtrainings angeboten, die insbesondere auf Bewerbungsgespräche vorbereiten.

Einführungsveranstaltungen

Studieneinführungsveranstaltungen der Fachbereiche

Einführungsveranstaltungen für Studienanfänger, Fach- und Hochschulortwechsler werden in der Regel in allen Fächern zu allen Studiengängen eine Woche vor Semesterbeginn (22. - 26. Oktober 2001) angeboten.

MONTAG, 22. OKTOBER 2001

- Buchwissenschaft
12-14 — P 10
- Deutsche Philologie/Deutsch
10-12 — P 1
- Filmwissenschaft
12-14 — Wallstraße 11
- Geschichte
14-16 — P 1
- Journalistik
10-12 — SR 1, Journalistisches Seminar
- Kunstgeschichte, Christliche Archäologie und Byzantinische Kunstgeschichte
17-18 — P 2
- Mathematik und Informatik
11-13 — N 1
- Pädagogik: Diplomstudiengang
10-12 — P 11
- Pädagogik: Magister- und Promotionsstudiengang
10-12 — P 12
- Publizistik
16-18 — P 1
- Studium generale
11 Uhr — N 3
- Theaterwissenschaft
14-16 — P 12
- Zentrum für Datenverarbeitung
»Erste Schritte im ZDV«
15-17 — N 6
Weitere Termine, siehe ZDV

DIENSTAG, 23. OKTOBER 2001

- Ägyptologie/Vorderasiatische Archäologie
9-10 — Pfeifferweg 10, 2. OG
- Allgemeine Sprachwissenschaft
11-12 — P 12
- Englisch, Anglistik, Amerikanistik, Englische Sprachwissenschaft
9 s.t.-11 — P 1

- Ethnologie, Afrikanische Philologie
16-18 — Becherweg 4, Hs 13
- Kulturanthropologie/Volkskunde
11 c.t. — P 101
- Politikwissenschaft/Sozialkunde
14-16 — N 1
- Studienförderung nach BAföG
13-14 — Hs 13, Forum 7
- Vergleichende Sprachwissenschaft
12-13 — P 12
- Vergleichende Sprachwissenschaft/Sprachen Nordeuropas und des Baltikums
13-14 — P 12
- Zentrum für Datenverarbeitung
»Erste Schritte im ZDV«
18.30-20 — N 6
Weitere Termine, siehe ZDV

MITTWOCH, 24. OKTOBER 2001

- Allgemeine und Vergleichende Literaturwissenschaft
14-16 — P 6
- Chemie Diplom und Lehramt
9-11 — Hs 22
- Chemie Lehramt (zusätzlich)
14 Uhr — Becherweg 34, SR 221.01-107
- Deutsch als Fremdsprache
11-12 — P 6
- Informationen zum Studium im Ausland
14-15 — Forum 1, Hs 8
- Klassische Archäologie
11-13 — P 3
- Lehramtsstudium (Gymnasium) einschließlich Erziehungswissenschaftliches Begleitstudium
16-19 — P 1
- Musikwissenschaft
14-16 — R 01-153
- Orientkunde
12-13 — PR 00-112/116 (Welderweg 20)
- Psychologie Diplomstudiengang
10-12 — 03-428
- Psychologie für Nebenfachstudierende
9-10 — 03-428
- Romanische Philologie
9-11 — P 1
- Russisch/Slavische Philologie
10-12 — P 12

- Zentrum für Datenverarbeitung
»Erste Schritte im ZDV«
12-14 — N 6
18-20 — N 6
Weitere Termine, siehe ZDV

DONNERSTAG, 25. OKTOBER 2001

- Biologie
10-12 — Becherweg 9, Hs 18
- Integriertes Studienprogramm
(Magister/Maitrise)
15-17 — P 11
- Musik
16-18 — Orgelsaal, Binger Str. 26
- Philosophie
11-13 — P 11
- Physik und Meteorologie
11-13 — Hs 20
- Soziologie Nebenfach
11-11.45 — P 1
- Soziologie Hauptfach
12-12.30 — P 1
- Zentrum für Datenverarbeitung
»Erste Schritte im ZDV«
14-16 — N 6
Weitere Termine, siehe ZDV

FREITAG, 26. OKTOBER 2001

- Geoaphie
11-13 — N 3
- Geologie/Paläontologie/Mineralogie
9-11 — N 3
- Klassische Philologie
9-11 — P 206

MONTAG, 29. OKTOBER 2001

- Akademie für Bildende Künste
11-12 — Hs FB 24
- Evangelische Theologie
11 s.t. — Forum 4, R 00-415
- Rechtswissenschaft
siehe Fachbereich 03

- Sport/Sportwissenschaft
8-9 — Hs 2
- Vor- und Frühgeschichte
10 s.t. — Schönborner Hof, Schillerstr. 11
(Südflügel), EG
- Wirtschaftswissenschaften
siehe Fachbereich 03
- Zentrum für Datenverarbeitung
»Erste Schritte im ZDV«
18.30-20 — N 6
Weitere Termine, siehe ZDV

DIENSTAG, 30. OKTOBER 2001

- Ethnologie, Afrikanische Philologie:
Vorstellung der Dozenten und Dozentinnen
10-12 — Atrium maximum
- Pharmazie
11-13 — SR Pharmazie

MITTWOCH, 31. OKTOBER 2001

- Katholische Theologie
8 c.t. — Forum 6, R 01-624
Weitere Informationen, insbesondere zu den
Einführungskursen, siehe Fachbereich 01
- Kunstgeschichte: Semestereröffnung und
Einführung in das Institut (obligatorisch für
Studienanfänger im Haupt- und Nebenfach)
19 Uhr — Binger Str. 26, Seminarraum
- Zentrum für Datenverarbeitung
»Erste Schritte im ZDV«
14-16 — N 6
Weitere Termine, siehe ZDV

FB 04: MEDIZIN UND ZAHNMEDIZIN

- Einführungsveranstaltung
Woche vor Semesterbeginn
— Campus universitatis
Aushang beachten

**Erstsemesterveranstaltungen der
Fachschaften**

Während der Einführungswoche (und darüber hinaus) bieten die Fachschaften Beratungen von Studierenden für Studierende an. Achten Sie auf die Aushänge der Fachschaften vor ihren Büros. Anschriften s. »Informationen für Studierende«.

Prüfungsämter für Abschluß Staatsexamen

(Über die Prüfungsämter aller anderen Studiengänge geben die Dekanate des jeweiligen Fachbereichs Auskunft.)

Prüfungsamt Lehramt an Gymnasien

Landesprüfungsamt für das Lehramt an Schulen in Rheinland-Pfalz, Abteilung 4c des Ministeriums für Bildung, Wissenschaft und Weiterbildung, Mittlere Bleiche 61, 55116 Mainz, Fax 16-45 67

- Präsidentin: Dr. Helga SMOLLIICH, Zi. 437, Sprechzeiten n. tel. V., Tel. 16-45 00/01
- Erste Staatsprüfung für das Lehramt an Gymnasien:
Ministerialrätin Ute AHRENS, Zi. 303, Sprechzeiten n. tel. V., Tel. 16-45 30;
Werner FEGE, Monika HORNICHEL, Sprechzeiten in der Universität: Friedrich-von-Pfeiffer-Weg 3, Mo-Fr 10-12, Tel. 39-2 48 05 / 39-2 48 00

Prüfungsamt für Juristen

Landesprüfungsamt für Juristen bei dem Ministerium der Justiz.

- Präsidentin: Marliese ITZEL
- Geschäftsstelle: Ernst-Ludwig-Straße 3, Ministerium der Justiz, 55116 Mainz, Tel. 16-49 05, Fax 16-58 76
- Besucheranschrift: Landgericht Mainz, Diether-von-Isenburg-Straße (3. OG, bei der Bibliothek), Öffnungszeiten: Mo-Fr 9-12

Prüfungsamt Medizin, Pharmazie und Psychotherapie

– Landesprüfungsamt für Studierende der Medizin, der Pharmazie und der Psychotherapie beim

Landesamt für Soziales, Jugend und Versorgung

– Ausschuß für die Naturwissenschaftliche und Zahnärztliche Vorprüfung

– Ausschuß für die Zahnärztliche Prüfung

- Dienstgebäude:
Schießgartenstr. 6, 55116 Mainz, Fax 16-20 15, Sprechzeiten Mo-Fr 9-12
- Leiter: Dr. Jürgen FALTIN, Tel. 16-23 51
- Grundsatzfragen, Widerspruchs- und Klageverfahren:
Michael T. KRUPP, Tel. 16-20 10
- Medizin, Anrechnungen Medizin Inland:
Harald BECHTOLDT, Tel. 16-43 81
- Zahnmedizin und Pharmazie, Anrechnungen Zahnmedizin und Pharmazie In- und Ausland:
Brigitte RITTER, Tel. 16-23 30
- 3. Abschnitt der Äztl. Prüfung, Anrechnungen Medizin Ausland, AiP-Berufserlaubnisse, Approbation und Berufserlaubnisse für Zahnärzte und Apotheker:
Dieter MEINHARD, Tel. 16-44 60
Psychotherapie: Michael T. KRUPP, Tel. 16-20 10

Die Anmeldefrist zu den Prüfungen im Herbst 2001 (Ärztliche Vorprüfung und Ärztliche Prüfungen M 1, M 2, M 3, Pharmazeutische Prüfungen P 1, P 2) endet am Montag, 11. Juni 2001, für die Naturwissenschaftliche Vorprüfung und Zahnärztliche Vorprüfung am Montag, 25. Juni 2001. Die Frist für das Nachreichen fehlender Leistungsnachweise endet am Montag, 23. Juli 2001.

Fachpraktikum

Lehramtskandidatinnen und -kandidaten haben ab dem 4. Semester (in einzelnen Fächern nach Absprache bereits ab dem 3. Semester) die Möglichkeit, ein betreutes schulisches Fachpraktikum zu absolvieren (Unterrichtsplanung und eigene Unterrichtsversuche). Der Unterricht findet bei Fachleiterinnen und Fachleitern an Gymnasien im Bereich der Studienseminare Mainz und Bad Kreuz-

nach statt. Nähere Informationen in den Fachbereichen und in den Studienseminaren Mainz (Tel. 96 81 24) o. Bad Kreuznach (Tel. 0671/8 95 10 41); Leistungsnachweis ist möglich aufgrund regelmäßiger Teilnahme und aktiver Mitarbeit. Das Fachpraktikum kann das zweiwöchige Schulpraktikum ersetzen oder ggf. einen der Leistungsnachweise in den Erziehungswissenschaften (Information im Pädagogischen Institut). Bitte Aushänge beachten.



So sehen Absolventen aus, die sich von der Theorie verabschieden.

Für Universitäts- und Fachhochschulabsolventen: Die Postbank bietet Ihnen beste Chancen für den Start in die berufliche Zukunft. Per **Traineeprogramm** oder **Direkteinstieg**. Weitere Informationen: Deutsche Postbank AG, Personalmanagement, Postfach 4000, 53105 Bonn. Oder: www.postbank.de/jobs

Die Postbank:

Größte Retailbank
in Deutschland

Marktführer
im Homebanking

260 Milliarden DM
Bilanzsumme

12.000 Mitarbeiterinnen
und Mitarbeiter

Weitere Informationen:
www.postbank.de

 **Postbank**

Fachbereich 01: Katholische Theologie

- Postanschrift:
Fachbereich Katholische Theologie
55099 Mainz, Fax 39-2 35 01
- Besucheranschrift: Forum 6
- Dekan: Univ.-Prof. Dr. Johannes MEIER
R 01-618/20, Tel. 39-2 22 15
- Prodekan: Univ.-Prof. Dr.
Arno ANZENBACHER
- Dekanat: Gudrun LEHMANN
Sprechzeiten Mo-Fr 10-12,
R 01-618/20, Tel. 39-2 22 15, Fax 39-2 35 01
[glehmann@mail.uni-mainz.de]
Ak. Rat Dr. theol. Thomas BERGER
Sprechzeiten Di-Do 10-12,
R 01-611, Tel. 39-2 27 45 / (06131) 4 40 30
[tberger@mail.uni-mainz.de]
- Ak. Dir. Dr. phil. Anna EGLER,
R 01-424, Tel. 39-2 33 20 / (06131) 4 04 13
[egler@mail.uni-mainz.de]
- Frauenbeauftragte: Dr. theol. Stephanie KLEIN
R 01-601, Tel. 39-2 27 43
[stklein@mail.uni-mainz.de]
- Fachbereichsbibliothek: Forum 6,
R 01-532, Tel. 39-2 32 52
Mo-Do 9-19, Fr 9-18,
Ausleihe Mo-Do ab 16, Fr ab 12
Dipl.-Bibliothekarin Maria HAAS
R 01-533, Tel. 39-2 23 67
[haas@bambam.ub.uni-mainz.de]

Informationen für Studierende

Studienfach und -abschlußmöglichkeiten sowie Studien-, Prüfungs- und Promotionsordnungen

Die Prüfungs- und Studienordnungen können im Internet unter <http://www.verwaltung.uni-mainz.de/studlehr/Ordungen/prueford.htm> unter den Links »Katholische Theologie« und »Religionslehre, Katholisch« nachgesehen werden.

- Katholische Theologie:
 - * Diplom (Dipl.-Theol.)
Die Studienordnung für den Diplomstudiengang im Fach Katholische Theologie an der Johannes Gutenberg-Universität und die Diplomprüfungsordnung des Fachbereichs Katholische Theologie sind im Dekanat erhältlich.
 - * Kirchliche Abschlußprüfung
Die Prüfungsordnung ist im Bischöflichen Priesterseminar Mainz, Augustinerstr. 34, 55116 Mainz erhältlich.
 - * Lizentiatsprüfung
Zulassungsvoraussetzung zur Lizentiatsprüfung ist der Nachweis eines abgeschlossenen philosophisch-theologischen Studiums. Die Lizentiatsprüfungsordnung des Fachbereichs Katholische Theologie ist im Dekanat gegen eine Schutzgebühr von 0,50 DM erhältlich.
 - * Magister Artium (M.A.)
Nebenfach oder zweites Hauptfach
Katholische Theologie kann auf Antrag gemäß § 14 Abs. 2 und Abs. 3 der Magisterprüfungsordnung der Fachbereiche 11-16 und 23 als zweites Hauptfach bzw. als Nebenfach studiert

werden. Das Studium der Katholischen Theologie als Hauptfach orientiert sich an der Studienempfehlung für das Studium der Katholischen Theologie als zweites Hauptfach im Magisterstudiengang (in Vorbereitung). Studien- und Prüfungsleistungen werden dann entsprechend mit den Prüfern des FB 01 schriftlich vereinbart. Im Nebenfachstudium erfolgt die schriftliche Vereinbarung mit dem Nebenfachprüfer des FB 01 in Anlehnung an den in der Magisterprüfungsordnung üblichen Umfang von Nebenfachprüfungen. Eine Studien- bzw. Prüfungsordnung für das Nebenfach Katholische Theologie liegt nicht vor.

- * Diplomprüfung Soziologie *Wahlpflichtfach*
Katholische Theologie kann gemäß der Diplomprüfungsordnung im Studiengang Soziologie des Fb 12 §§15 Abs. 1 u. 3, 16 Abs. 1 Nr. 2 als Wahlpflichtfach studiert werden.
- * Erste Staatsprüfung für das Lehramt an Gymnasien
Die Studienordnung für das Studium des Fachs Katholische Religionslehre im Studiengang Lehramt an Gymnasien ist im Dekanat erhältlich. Die Zwischenprüfungsordnung für das Fach Katholische Religionslehre im Studiengang Lehramt an Gymnasien ist im Dekanat erhältlich. Die Landesverordnung über die Erste Staatsprüfung für das Lehramt an Gymnasien ist im Buchhandel erhältlich und im Dekanat einsehbar (Kopiervorlage).
 - Prüfungsamt: s. S. 152

* Doppelwahlfach:

Die Studienempfehlung für das Studium der Katholischen Religionslehre als Doppelwahlfach im Rahmen des Diplomstudiengangs für Handelslehrer ist im Dekanat erhältlich.

Fachpraktikum für Lehramtsstudierende
s. S. 152

Termine für die Vorbesprechung und endgültige Anmeldung werden per Aushang bekanntgegeben.

* Promotion (Dr. theol.), die eine Abschlußprüfung voraussetzt

Die Promotionsordnung des Fachbereichs Katholische Theologie ist im Dekanat gegen eine Schutzgebühr von 1,- DM erhältlich.

Prüfungsausschuß

Vorsitzender: Dekan

Geschäftsstelle: Dekanat,

Sprechzeiten Mo-Fr 10-12

Informationsveranstaltungen für Studienanfänger, Fach- und Hochschulortwechsler

- in der Intensivwoche: Mi, 17. Oktober 2001, 13 c.t., Aula des Priesterseminars, Augustinerstr. 34, 55116 Mainz
- im Semesterkurs: Mi, 31. Oktober 2001, 8 c.t., Forum 6, R 01-624

Studienfachberatung und Vertrauensdozent für ausländische Studierende (Vorlesungszeiten siehe Zeittafel S. 14)

Dr. Thomas BERGER, Forum 6,
R 01-611, Tel. 39-2 27 45, Di-Do 10-12 u. n. V.

- Studienfachberatung gemäß Aushang

Kommentar zu den Lehrveranstaltungen

Erhältlich ab Anfang des Semesters in der Bibliothek (Schutzgebühr 1,50 DM).

Anschrift der Fachschaft

- Katholische Theologie, Forum 6, R 01-610,
Tel. 39-2 32 14

Wissenschaftliche Einrichtungen - Personenverzeichnis

Integrierte wissenschaftliche Einrichtungen ohne eigene Leitung, ohne eigene Verwaltung.

- Besucheranschrift: Forum 6

**SEMINAR FÜR KIRCHEN-
GESCHICHTE****ABTEILUNG ALTE KIRCHEN-
GESCHICHTE UND PATROLOGIE**

- **Bedienstete der Universität**
- **Universitätsprofessorinnen/-professoren**
 - * Theofried BAUMEISTER, Dr. theol.
R 01-547/549
Tel. 39-2 27 41 / (06131) 68 83 42
[baumeist@mail.uni-mainz.de]
- **Wiss. Assistentinnen/Assistenten**
 - * Heike GRIESER, Dr. theol.
R 01-549, Tel. 39-2 27 41 / (06206) 1 31 64
[hgrieser@mail.uni-mainz.de]
- **Nichtbed. Lehrkräfte und Lehrbeauftragte**
- **Privatdozentinnen/-dozenten**
 - * Andreas MERKT, Dr. theol. habil.
Tel. (06131) 8 66 09
- **Sekretariat:** N. N., R 01-549, Tel. 39-2 27 41

**ABTEILUNG MITTLERE UND NEUERE
KIRCHENGESCHICHTE/RELIGIÖSE
VOLKSKUNDE**

- **Bedienstete der Universität**
- **Universitätsprofessorinnen/-professoren**
 - * Isnard W. FRANK, Dr. phil.
Lector s. theol. (pensioniert)
 - * Johannes MEIER, Dr. theol.
R 01-628, Tel. 39-2 38 44 / (0261) 3 00 21 34
Fax 39-2 25 96 / (0261) 3 00 21 35
[johannes.meier@uni-mainz.de]
- **Wiss. Mitarbeiterinnen/Mitarbeiter**
 - * Peter DOWNES M.A., Dipl.-Theol.
R 01-627, Tel. 39-2 33 21
[pdownes@uni-mainz.de]
 - * Bernward KRÖGER, Dipl.-Theol.
R 01-625, Tel. 39-2 33 21
[kroeger@mail.uni-mainz.de]
- **Nichtbed. Lehrkräfte und Lehrbeauftragte**
- **Lehrbeauftragte**
 - * Rolf DECOT, Dr. theol. habil.
Domus universitatis R 305, Tel. 39-3 93 42
[decot@mail.uni-mainz.de]

- **Projekt:** Jesuiten zentraleuropäischer Provenienz in Portugiesisch und Spanisch-Amerika (17./18. Jh.)
Wichernhaus im Schönborner Hof, Schillerstr. 9, R 00-113, R 00-125, Tel. 39-3 03 08
* Fernando Amado AYMORÉ M.A.
* Michael MÜLLER, Dr. phil., M.A.
Tel. 39-3 03 09
[michmuel@mail.uni-mainz.de]
- **Sekretariat:** Renate KETTER,
R 01-623, Tel. 39-2 43 00

SEMINAR FÜR BIBLISCHE WISSENSCHAFTEN

ABTEILUNG ALTES TESTAMENT

<http://www.uni-mainz.de/FB/Kath/at>

- **Bedienstete der Universität**
 - **Universitätsprofessorinnen/-professoren**
 - * Rudolf MOSIS, Dr. theol. (emeritiert)
Tel. (06131) 7 26 96
 - * Hermann-Josef STIPP, Dr. theol.
R 01-433, Tel. 39-2 27 44 / (07071) 65 00 44
[hstipp@mail.uni-mainz.de]
[altes-testament@mail.uni-mainz.de]
 - **Wiss. Assistentinnen/Assistenten**
 - * Andreas MICHEL, Dr. theol.
R 01-435, Tel. 39-2 27 44 / (02406) 25 13
[amichel@mail.uni-mainz.de]
- **Sekretariat:** Andrea KLUG,
R 01-435, Tel. 39-2 27 44
[klug@mail.uni-mainz.de]

ABTEILUNG NEUES TESTAMENT

- **Bedienstete der Universität**
 - **Universitätsprofessorinnen/-professoren**
 - * Wilhelm PESCH, Dr. theol. Lic. bibl. (emeritiert), Tel. (06131) 23 43 23
 - * Marius REISER, Dr. theol.
R 01-432, Tel. 39-2 02 50 / (06132) 5 86 54
[reiser@mail.uni-mainz.de]
 - * Ludger SCHENKE, Dr. theol.
R 01-410, Tel. 39-2 27 12 / (06136) 8 51 80
[schenke@mail.uni-mainz.de]
 - **Wiss. Mitarbeiterinnen/Mitarbeiter**
 - * Christina METZDORF, Dipl. Theol.
R 01-432, Tel. 39-2 02 50 / (06131) 47 47 45
[metzdorf@mail.uni-mainz.de]
- **Sekretariat:** Rosemarie PANGERL,
R 01-434, Tel. 39-2 27 42
[pangerl@mail.uni-mainz.de]

SEMINAR FÜR MORALTHEOLOGIE UND SOZIALETHIK

ABTEILUNG MORALTHEOLOGIE

- **Bedienstete der Universität**
 - **Universitätsprofessorinnen/-professoren**
 - * Johannes REITER, Dr. theol.
R 01-548/550, Tel. 39-2 50 55 / (06725) 50 83
[reiter@mail.uni-mainz.de]
 - * Georg Josef ZIEGLER, Dr. theol. Dr. h.c. (emeritiert), Tel. (06131) 4 06 03
 - **Wiss. Assistentinnen/Assistenten**
 - * Christoph GÖTZ, Dr. theol.
R 01-548/550,
Tel. 39-2 50 55 / (06131) 33 87 85,
[goetz@mail.uni-mainz.de]
- **Sekretariat:** Renate NALEPA,
R 01-548, Tel. 39-2 25 47
[nalepa@mail.uni-mainz.de]

ABTEILUNG SOZIALETHIK

- **Bedienstete der Universität**
 - **Universitätsprofessorinnen/-professoren**
 - * Arno ANZENBACHER, Dr. phil.
R 01-444, Tel. 39-2 25 46 / (06131) 47 23 28
 - **Habilitierter Bediensteter**
 - * Karl Anton WOHLFARTH, PD Dr. phil. habil. Dipl.-Theol., Ak. ORat
R 01-446, Tel. 39-2 26 99 / (06131) 7 11 66
- **Nichtbed. Lehrkräfte und Lehrbeauftragte**
 - **Privatdozentinnen/-dozenten**
 - * Werner KRÄMER, Dr. theol. habil.
Tel. (0231) 17 28 70
[dr.w.kraemer@gmx.de]

SEMINAR FÜR DOGMATIK UND FUNDAMENTALTHEOLOGIE

ABTEILUNG DOGMATIK

- **Bedienstete der Universität**
 - **Universitätsprofessorinnen/-professoren**
 - * Leonhard HELL, Dr. theol.
R 01-438, Tel. 39-2 02 42 / (00322) 7 05 46 63
 - * Theodor SCHNEIDER, Dr. theol. (emeritiert)
(06734) 5 06
 - * Bardo WEIB, Dr. theol. (pensioniert)
(06123) 79 61 17
 - **Wiss. Mitarbeiterinnen/Mitarbeiter**
 - * N. N., R 01-429, Tel. 39-2 26 74
- **Nichtbed. Lehrkräfte und Lehrbeauftragte**
 - **Honorarprofessorinnen/-professoren**
 - * Karl LEHMANN, Dr. theol. Dr. phil. Ddr. h.c., Kardinal, Bischof von Mainz

- * Friedrich WETTER, Dr. theol., Kardinal,
Erzbischof von München-Freising
- **Sekretariat:** Gundelinde STOLTENBERG,
R 01-438, Tel. 39-2 26 74
[stoltenb@mail.uni-mainz.de]

ABTEILUNG FUNDAMENTAL- THEOLOGIE UND RELIGIONS- WISSENSCHAFT

- **Bedienstete der Universität**
- **Universitätsprofessorinnen/-professoren**
 - * Armin KREINER, Dr. theol.
R 01-604, Tel. 39-2 02 34 / (08372) 77 50
[kreiner@mail.uni-mainz.de]
 - * Josef SCHMITZ, Dr. theol., Prälat
(emeritiert), Tel. (06131) 8 21 66
- **Wiss. Mitarbeiterinnen/Mitarbeiter**
 - * Tonke DENNEBAUM, Dipl. Theol.
R 01-602, Tel. 39-2 26 01 / (06131) 26 63 22
[tonke.dennebaum@uni-mainz.de]
- **Sekretariat:** Hertha SIEPCHEN,
R 01-602, Tel. 39-2 26 01
[siepchen@mail.uni-mainz.de]

SEMINAR FÜR PRAKTISCHE THEOLOGIE

ABTEILUNG LITURGIE- WISSENSCHAFT

- **Bedienstete der Universität**
- **Universitätsprofessorinnen/-professoren**
 - * Adolf ADAM, Dr. theol., Prälat (emeritiert)
Tel. (06131) 4 06 30
 - * Hansjakob BECKER, Dr. theol. Dr. phil.
R 01-538, Tel. 39-2 02 33 / (06131) 36 58 35
[becker@mail.uni-mainz.de]
- **Wiss. Mitarbeiterinnen/Mitarbeiter**
 - * N. N.

- **Nichtbed. Lehrkräfte und Lehrbeauftragte**
- **Lehrbeauftragte**
 - * Mechthild BITSCH-MOLITOR, Dipl.-Theol.
Tel. (06131) 68 95 83
- **Sekretariat:** Waltraud APPEL,
R 01-542, Tel. 39-2 26 00
[appel@mail.uni-mainz.de]

ABTEILUNG PASTORALTHEOLOGIE

- **Bedienstete der Universität**
- **Universitätsprofessorinnen/-professoren**
 - * Stephan KNOBLOCH, Dr. theol.
R 01-601, Tel. 39-2 27 43 / (06131) 50 89 82
[pastoralunimz@hotmail.com]
- **Wiss. Assistentinnen/Assistenten**
 - * Stephanie KLEIN, Dr. theol., Dipl.-Päd.
R 01-601, Tel. 39-2 08 30 /
Tel./Fax (06192) 3 13 08
[stklein@mail.uni-mainz.de]
- **Nichtbed. Lehrkräfte und Lehrbeauftragte**
- **Privatdozentinnen/-dozenten**
 - * Herbert HASLINGER, Dr. theol. habil.
Tel. (07459) 80 69.
- **Sekretariat:** Gundelinde STOLTENBERG,
R 01-601, Tel. 39-2 08 30, [stoltenb@mail.
uni-mainz.de], [stklein@mail.uni-mainz.de]

SEMINAR FÜR RELIGIONS- PÄDAGOGIK, KATECHETIK UND FACHDIDAKTIK RELIGION

- **Bedienstete der Universität**
- **Universitätsprofessorinnen/-professoren**
 - * Werner SIMON, Dr. theol.
R 01-607/609
Tel. 39-2 37 72 / (06131) 36 43 90
[wsimon@mail.uni-mainz.de]
 - * Günter STACHEL, Dr. phil. Lic. theol.
(emeritiert), Tel. (06131) 47 68 59



ERBACHER HOF

Akademie des Bistums Mainz
Bildungs- und Tagungszentrum

Die Akademie Erbacher Hof veranstaltet Studientage, Vortragsreihen, Seminare, Workshops mit Schwerpunkten aus Theologie, Philosophie, Ethik, Lebensfragen, Politik, Soziales und Kultur. Der Erbacher Hof steht aber auch für Ihre Veranstaltungen mit Tagungsräumen und Gästezimmern zur Verfügung.

Grebenstraße 24-26 · 55116 Mainz · Postfach 1808 · 55008 Mainz
Telefon: 06131/257-0 · Fax: 06131/257-514
e-mail: ebh.akademie@Bistum-Mainz.de

- **Wiss. Assistentinnen/Assistenten**
 - * Burkard PORZELT, Dr. theol., Dipl.-Päd.
R 01-607, Tel. 39-2 24 58 / (06131) 67 42 70
[porzelt@mail.uni-mainz.de]
- **Nichtbed. Lehrkräfte und Lehrbeauftragte**
 - * Rudolf ERNST, Stud. Dir.
Tel. (06131) 4 40 89
 - * Antonius SCHULTE, Stud. Dir.
Tel. (06131) 4 04 60
- **Sekretariat:** Marline BAUER,
R 01-607, Tel. 39-2 24 58
[mbauer@mail.uni-mainz.de]

SEMINAR FÜR KIRCHENRECHT, KIRCHLICHE RECHTSGESCHICHTE UND STAATSKIRCHENRECHT

- **Bedienstete der Universität**
 - **Universitätsprofessorinnen/-professoren**
 - * Georg MAY, Dr. theol. (emeritiert)
Tel. (06139) 61 82
 - * Ilona RIEDEL-SPANGENBERGER,
Dr. theol. Dr. iur. can.
R 01-541, Tel. 39-2 39 00 / (06131) 83 57 71
Fax 39-2 39 01 / (06131) 83 57 74

[riedelsp@mail.uni-mainz.de]
[Riedel-Spangenbergert-online.de]

- **Wiss. Assistentinnen/Assistenten**
 - * Norbert WITSCH, Dr. theol.
R 01-535, Tel. 39-2 39 03 / (06131) 3 54 28
Fax 39-2 39 01, [witsch@mail.uni-mainz.de]
- **Nichtbed. Lehrkräfte und Lehrbeauftragte**
 - **Privatdozentinnen/-dozenten**
 - * Heribert HALLERMANN, Dr. theol. habil.
Tel. (06131) 50 41 77
- **Projekt:** Lexikon für Kirchen- und
Staatskirchenrecht
 - * Heribert HALLERMANN, Dr. theol. habil.
R 01-606, 39-2 24 60
- **Sekretariat:** Waltraud SINGH,
R 01-537, Tel. 39-2 39 02, Fax 39-2 39 01
[singh@mail.uni-mainz.de]

SEMINARÜBERGREIFEND

- **Bedienstete der Universität**
 - **Wiss. Mitarbeiterinnen/Mitarbeiter**
 - * Hans SLIWINSKI, Ak. ORat
R 01-613, Tel. 39-2 33 09 / (06171) 58 09 34
(Latein und biblische Sprachen)

Lehrveranstaltungen

Alle Vorlesungen, Seminare und Übungen aus dem Lehrangebot des Fachbereichs stehen interessierten Lehrkräften zur Fort- und Weiterbildung offen, sofern keine anderslautenden Angaben gemacht werden.

Einführungskurs I

- Verpflichtend für das 1. und 2. Fachsemester, wahlweise als Intensivwoche oder als Semesterkurs.
T. Berger und Akad. Mitarb.
- Intensivwoche: Mo, 15. Oktober 2001, 9 Uhr, bis Fr, 19. Oktober 2001, 17 Uhr, Priesterseminar, Augustinerstraße 34, 55116 Mainz. Anmeldung: Im Büro der Studienberatung (Forum 6, R 01-611, Tel. 39-2 27 45). Es besteht die Mög-

lichkeit der Teilnahme am Mittagessen. Die Mittagessengebühr (voraussichtlich 30.- DM) ist bei der Anmeldung zu zahlen.

- Semesterkurs: Wöchentlich ein zweistündiges Tutorium. Beginn: Mi, 31. Oktober 2001, 8.15 Uhr, Forum 6, R 01-624. Anmeldung: Im Büro der Studienberatung, Forum 6, R 01-611, Tel. 39-2 27 45.
- Anmeldeschluß für die Intensivwoche und den Semesterkurs ist Di, 9. Oktober 2001, 12 Uhr.

Philosophie

Vorlesung (Diplom)

- Metaphysik/Ontologie [3-std.]
M. Dreyer
Mi 10-12 — P 11
Do 12-13 — P 10

Seminare, Kolloquium

- Proseminar: Petrus Abaelardus: Von der Schwierigkeit der Philosophie, von Gott zu reden [2-std.]
M. Dreyer
Di 17-18.30 — P 203

- Seminar: Scito te ipsum (Verstehe dich selbst) – Die Ethik des Petrus Abaelardus [3-std.]
M. Dreyer
Mi 13.30-15 — P 108
- Kolloquium: Arbeitsgemeinschaft Philosophie des Mittelalters und ihre Wirkungsgeschichte: Anselm von Canterbury: Eine Einführung in sein Denken
M. Dreyer
Z. u. O. n. V.

01

Alte Kirchengeschichte und Patrologie

Vorlesung (Diplom, LA Gymn.)

- 001 Die Kirche in der Spätantike [2-std.]
T. Baumeister
Mo, Di 10-11 — Hs 13

Seminare, Übung, Kolloquium

- 002 Seminar (Diplom): Die altkirchlichen Glaubensbekenntnisse [2-std.]
T. Baumeister gemeinsam mit H. Grieser
Mo 14.30-16 — Forum 6, R 01-624

- 003 Seminar (LA Gymn.) mit Exkursionen: Das frühe Christentum im Vergleich mit den Religionen der Umwelt [2-std.]
T. Baumeister gemeinsam mit H. Grieser
Di 14.30-16 — Forum 6, R 01-624
- 004 Übung: Einführung in die Sprache und Literatur der frühen Koptischen Kirche (Sahidisch) [2-std.]
T. Baumeister
Z. u. O. n. V.
- 005 Kolloquium: Aktuelle Fragen der kirchengeschichtlichen Forschung [2-std.]
T. Baumeister
Z. u. O. n. V.

Mittlere und Neuere Kirchengeschichte/Religiöse Volkskunde

Vorlesung (Diplom, LA Gymn.)

- 001 Die Entstehung der abendländischen Christianitas (500-1100). Die Annahme des christlichen Glaubens bei Germanen, Kelten und Slawen [2-std.]
R. Decot
Fr 10-12 — Hs 15

Seminare, Übung

- 002 Proseminar (Diplom, LA Gymn.): Einführung in Studium und Methoden der Kirchengeschichte anhand der Thematik: Die Französische Revolution von 1789 [2-std.]
J. Meier gemeinsam mit B. Kröger
Do 14.15-15.45 — Forum 5, R 01-546

- 003 Seminar (Diplom, LA Gymn.): Kirche und Theologie in Lateinamerika 1950-2000 [2-std.]
J. Meier gemeinsam mit P. Downes
Do 16.15-17.45 — Forum 6, R 01-624
- 004 Übung: Epochen der Mainzer Kirchengeschichte im Überblick (Lektüre) [2-std.]
T. Berger
Z. u. O. n. V.
- 005 Oberseminar: Besprechung von Diplomarbeiten und Dissertationen [2-std.]
J. Meier
Blockveranstaltung, So, 6. Januar bis Di, 8. Januar 2002, Kloster Maria Engelport u. n. V.

Liturgiewissenschaft

Vorlesungen

- 001 Grundkurs Liturgie II: Die Messe (LA Gymn.) [1-std.]
H. Becker
Do 16-17 — Hs 15

- 002 Von den jüdischen Wurzeln bis ins 3. Jahrtausend. Liturgiegeschichte als Inkulturation (Diplom) [2-std.]
H. Becker
Mo, Di 11-12 — Hs 13

Seminare, Repetitorium, Praktikum, Kolloquien

- 003 Proseminar (Diplom): Einführung in die Liturgiewissenschaft [2-std.]
N.N.
Di 14.30-16 — Forum 5, R 01-545
- 004 Seminar: Das Alte Testament im christlichen Gottesdienst
H. Becker gemeinsam mit H.-J. Stipp
Do 14.30-16 — Forum 4, R 01-421
- 005 Seminar: Neue Geistliche Lieder und ihre Texte. Zeichen für einen religiösen Mentalitätswandel?
H. Becker gemeinsam mit C. Reich
Mi 11.30-13 — Forum 6, R 01-624
- 006 Seminar: Fastentücher. Zum Verhältnis von Liturgie und Ikonographie
H. Becker gemeinsam mit F. Mennekes
Mi 10 s.t.-11.30 — Forum 6, R 01-624
- 007 Oberseminar: Hymnologie interdisziplinär [2-std.]
H. Becker u.a.
Z. u. O. n. V.
Blockveranstaltung
- 008 Repetitorium (LA Gymn.): Grundkurs Liturgie II: Die Messe [1-std.]
N.N.
Z. u. O. n. V.
- 009 Kirchenmusikalisches Praktikum: Das »Neue Geistliche Lied«: Geschichte, Gestalt, Gehalt. [2-std.]
M. Bitsch-Molitor
Di 19.30-21 — Alter Musiksaal
- 010 Kolloquium zu Themen liturgiewissenschaftlicher Arbeiten (Diplom und LA Gymn.) [2-std.]
H. Becker
Z. u. O. n. V.
- 011 Kolloquium zu Themen liturgiewissenschaftlicher Arbeiten (Doktorandinnen und Doktoranden) [2-std.]
H. Becker
Z. u. O. n. V.

Fundamentaltheologie und Religionswissenschaft

Vorlesung

- 001 Offenbarung (Diplom, LA Gymn.) [3-std.]
A. Kreiner
Di 8-10, 12-13 — Hs 13

Seminar, Kolloquien

- 002 Seminar (Diplom, LA Gymn.): Das Problem der Willensfreiheit [2-std.]
A. Kreiner
Mo 16.30-18 — Forum 6, R 01-624

- 003 Kolloquium zur Vorlesung »Offenbarung« [1-std.]
A. Kreiner
Z. u. O. n. V.
- 004 Kolloquium für Diplomand/inn/en und Doktorand/inn/en [2-std.]
A. Kreiner
Z. u. O. n. V.

Alle nachfolgenden Lehrveranstaltungen stehen für Studierende der Studiengänge Lehramt an Gymnasien und Diplom gleichermaßen offen

Altes Testament

Vorlesung

- 001 Frühe Schriftpropheten im AT [2-std.]
H.-J. Stipp
Do 8-9; Fr 12-13 — Hs 16

Seminare, Übungen, Kolloquium

- 002 Seminar: Das Alte Testament im christlichen Gottesdienst [2-std.]
H.-J. Stipp gemeinsam mit H. Becker
Do 14.30-16 — Forum 4, R 01-421

- 003 Oberseminar: Frühe poetische Literaturkorpora im AT [2-std.]
H.-J. Stipp
Z. u. O. n. V.
- 004 Übung: Hebräisch-Lektüre zur Exegese-Vorlesung [1-std.]
H.-J. Stipp
Z. u. O. n. V.
- 005 Übung: Septuaginta-Lektüre [1-std.]
H.-J. Stipp
Z. u. O. n. V.
- 006 Übung: Lektüre von Walter Brueggemann, *Theology of the Old Testament. Testimony, Dispute, Advocacy*, Minneapolis 1997 [1-std.]
H.-J. Stipp
Z. u. O. n. V.
- 007 Kolloquium für Doktorand/inn/en [2-std.]
H.-J. Stipp gemeinsam mit J. Gertz (FB 02), W. Zwickel (FB 02), H. Engel (St. Georgen, Frankfurt/M.), H.-W. Jüngling, (St. Georgen, Frankfurt/M.)
14-tägl., Mi 19.30-21 — Ort n. V.

Neues Testament

Vorlesungen

- 001 Paulus – Leben und Theologie [2-std.]
M. Reiser
Fr 8-10 — Hs 13
- 002 Einleitung in die neutestamentliche Briefliteratur [3-std.]
M. Reiser
Do 10-12, Fr, 12-13 — Hs 13
- 003 Exkurse und Versuche über das MkEv [2-std.]
L. Schenke
Mo 14-15.30 — Forum 4, R 01-421
- 004 Die Botschaft Jesu [2-std.]
L. Schenke
Di 14.30-16 — Hs 15

Seminare, Lektürekurs

- 005 Proseminar: Einführung in die exegetischen Methoden [2-std.]
M. Reiser durch C. Metzdorf
Di 16.30-18 — Forum 6, R 01-624
- 006 Seminar: Feinde und Freunde [2-std.]
M. Reiser
Do 16.30-18 — Forum 4, R 01-421
- 007 Seminar: Exegetisches Seminar (Thema wird noch bekanntgegeben) [2-std.]
L. Schenke
Di 10-12 — Forum 4, R 01-421
- 008 Lektürekurs: Lektüre des Römerbriefs [2-std.]
L. Schenke
Mo 16-17.30 — Forum 4, R 01-410

Für Ihre Gesundheit darf es etwas mehr sein!

Gerade, wenn Sie ernsthaft krank sind und ins Krankenhaus müssen, sollten Sie sich die beste Behandlung leisten können. Also gönnen Sie sich den Arzt Ihrer Wahl und die private Atmosphäre eines Ein- oder Zweibettzimmers. Rufen Sie an und informieren Sie sich!

Regionaldirektion Hessen und Nassau
Friedberger Anlage 27, 60316 Frankfurt
Tel. (0 69) 90 43 57 - 0, Fax 90 43 57 - 20



BRUDERHILFE PAX
FAMILIENFÜRSORGE
Versicherer im Raum der Kirchen
www.bruderhilfe.de

Sozialethik/Ethik

Vorlesung

- 001 Sozialethik I: Einführung und Prinzipien
[2-std.]
A. Anzenbacher
Di 8-10 — Hs 15

Seminar, Übung, Lektürekurs, Kolloquien

- 002 Seminar: Souveränität als staatsrechtlicher
Begriff mit theologischem Hintergrund
[2-std.]
A. Anzenbacher gemeinsam
mit N. Slenczka (FB 02)
Di 16-18 — Forum 4, R 01-421

- 003 Übung: Neuere Sozialenzykliken
(Johannes Paul II.) [2-std.]

K. A. Wohlfarth

Mo 14.30-16 — Forum 5, R 01-546

Anmeldung beim Dozenten

(Forum 5, R 01-446)

- 004 Lektürekurs: Thomas von Aquin: Über
die Sittlichkeit der Handlung (*Summa-*
theologiae I.II. 18-21) [2-std.]

A. Anzenbacher

Z. u. O. n. V.

- 005 Kolloquium zur Vorlesung Sozialethik I
[1-std.]

A. Anzenbacher

Z. u. O. n. V.

Moraltheologie

Vorlesung

- 001 Allgemeine Moraltheologie I: [3-std.]
J. Reiter
Mi 9-10; Do 9-11 — Hs 15

Seminar, Kolloquien, Repetitorium

- 002 Seminar: Ethik im Gen-Zeitalter [2-std.]
J. Reiter gemeinsam mit C. Götz
Do 14-15.30 — Forum 5, R 01-545

- 003 Kolloquium für Staatsexamenskandidat/
inn/en und Diplomand/inn/en: [2-std.]

J. Reiter

Z. u. O. n. V.

- 004 Kolloquium für Doktorand/inn/en [2-std.]

J. Reiter

Z. u. O. n. V.

- 005 Moraltheologisches Repetitorium [2-std.]

C. Götz

Z. u. O. n. V.

Dogmatik

Vorlesung

- 001 Ekklesiologie [2-std.]
L. Hell
Fr 10-12 — Hs 13

Seminare, Kolloquium

- 002 Seminar: Der ökumenische Dialog mit
der orthodoxen Kirche [2-std.]
L. Hell
Do 16.30-18 — Forum 5, R 01-545

- 003 Oberseminar: Neuere ekklesiologische
Literatur [2-std.]

L. Hell

Z. u. O. n. V.

- 004 Kolloquium zur Vorlesung [1-std.]

L. Hell

Z. u. O. n. V.

Kirchenrecht

Vorlesungen

- 001 Das rechtliche Verhältnis zwischen Staat und Kirche in der Bundesrepublik Deutschland [2-std.]
I. Riedel-Spangenberg
Mo 10-12 — Hs 15
- 002 Die Ehe in der kirchlichen Rechtsordnung [2-std.]
I. Riedel-Spangenberg
Mi 10-12 — Hs 15

Seminare, Kolloquium

- 003 Proseminar: Einführung in das Kirchenrecht [2-std.]
N. Witsch
Mo 16.30-18 — Forum 5, R 01-546

- 004 Seminar: Kirchenämter, Dienste und Aufgaben für Laien in der Kirche [2-std.]
I. Riedel-Spangenberg
Mo 14.30-16 — Forum 5, R 01-545
- 005 Seminar: Die Konfessionalität des Religionsunterrichts [2-std.]
I. Riedel-Spangenberg gemeinsam mit W. Simon, S. Weyer-Menkhoff (FB 02)
Do 16.30-18 — Forum 4, R 00-410 (FB 02)
- 006 Kolloquium für Doktorand/inn/en und Habilitand/inn/en [2-std.]
I. Riedel-Spangenberg
Z. u. O. n. V.

Religionspädagogik

Vorlesung

- 001 Methoden des schulischen Religionsunterrichts II [2-std.]
W. Simon
Do 11-13 — Hs 15

Seminare, Kolloquien

- 002 Seminar: Die Konfessionalität des Religionsunterrichts [2-std.]
W. Simon gemeinsam mit I. Riedel-Spangenberg, S. Weyer-Menkhoff (FB 02)
Do 16.30-18 — Forum 4, R 00-410 (FB 02)
- 003 Seminar: Religionsunterricht beobachten und analysieren [2-std.]
B. Porzelt
Blockveranstaltung Einführungswochenende: Fr, 01. Februar 2002, 15-19 Uhr; Sa, 02. Februar 2002, 9-13 Uhr Forum 5, R 01-546; Hospitationen in Mainzer Schulen in der Woche von Mo, 25. Februar bis Fr, 1. März 2002
- 004 Seminar: Empirische Religionspädagogik [2-std.]
B. Porzelt
Di 16.30-18 — Forum 5, R 01-545

- 005 Seminar: Religionsunterricht an berufsbildenden Schulen (Hospitationen in Schulen) [2-std.]
R. Ernst
Z. u. O. n. V.
Verbindliche Vorbesprechung: Do, 19. Juli 2001, 13 Uhr, Forum 6, Raum 01-607; Anmeldung: Anmelde-Liste im Sekretariat des Seminars für Religionspädagogik, Forum 6, Raum 01-607
- 006 Kolloquium: Aktuelle religionspädagogische Fragen und Arbeiten [2-std.]
W. Simon
Z. u. O. n. V.
Vorbesprechung: Mo, 29. Oktober 2001, 14 Uhr, Forum 6, R 01-609
- 007 Kolloquium zur Vorlesung [1-std.]
W. Simon
Z. u. O. n. V.
Vorbesprechung: Do, 8. November 2001, 13 Uhr, Forum 6, R 01-609
- 008 Kolloquium: Kolloquium für Doktorand/inn/en [2-std.]
W. Simon
Z. u. O. n. V.

Pastoraltheologie

Vorlesungen

- 001 Gemeindepastoral [2-std.]
S. Knobloch
 Di 10-12 — Hs 15
- 002 Diakonie – Der Dienst für die Menschen
 als Prinzip der Pastoral [2-std.]
H. Haslinger
 Mo 14.30-16 — Hs 15

Seminare, Übung, Kolloquien

- 003 Proseminar: Einführung in die Praktische
 Theologie und ihre Methoden [2-std.]
S. Klein
 Di 14.30-16 — Forum 4, R 01-421
- 004 Seminar: Seelsorge im Extrem.
 Psychiatrieseelsorge [2-std.]
S. Knobloch gemeinsam S. Klein,
D. Nauer (Univ. Tübingen)
 Di 14.30-16

Blockveranstaltung

- Block I: Fr, 09. November und Sa, 10. November 2001, jeweils Fr 14-19; Sa 9-16, Forum 6, Raum 01-624
- Block II: Fr, 16. November und Sa, 17. November 2001, jeweils Fr 14-19; Sa 9-16, Forum 6, Raum 01-624
- 005 Übung: Lektürekurs zur Gemeindepastoral [1-std.]
S. Knobloch
 Do 14.30-15.15 — Forum 6, R 01-624
- 006 Kolloquium für Diplomand/inn/en [2-std.]
S. Knobloch gemeinsam mit S. Klein
 Z. u. O. n. V.
- 007 Kolloquium für Doktorand/inn/en [2-std.]
S. Knobloch gemeinsam mit S. Klein
 Z. u. O. n. V.

Sprachkurse

- 001 Ferien-Intensivkurs Hebräisch I [4-std.]
H. Sliwinski
 Mo-Fr 9.45-13.15 — Priesterseminar, Augustinerstrasse 34, 55116 Mainz
 Blockveranstaltung, Beginn: Fr, 07. September 2001; Ende: Mo, 08. Oktober 2001;
 Anmeldung beim Kursleiter, Forum 6, R 01-613
- 002 Latein I [6-std.]
H. Sliwinski
 Mi, Fr 14.30-16 — Forum 5, R 01-545
- 003 Griechisch I [4-std.]
H. Sliwinski
 Mo, Do 14.30-16 — Hs 10
- 004 Hebräisch II [4-std.]
H. Sliwinski
 Di, Do 16.30-18 — Forum 5, R 01-546
- 005 Quellenlektüre Latein [2-std.]
H. Sliwinski
 Z. u. O. n. V.
- 006 Quellenlektüre Griechisch [2-std.]
H. Sliwinski
 Z. u. O. n. V.
- 007 Quellenlektüre Hebräisch [2-std.]
H. Sliwinski
 Z. u. O. n. V.

Fachbereich 02: Evangelische Theologie

- Postanschrift:
Fachbereich Evangelische Theologie,
55099 Mainz, Fax 39-2 26 03
 - Besucheranschrift: Forum 4
 - Dekan: Univ.-Prof. Dr.
Stephan WEYER-MENKHOFF,
Zi. 00-416, Anmeldung Zi. 00-418,
Tel. 39-2 22 17, Sprechzeiten n. V.
 - Prodekan: Univ.-Prof. Dr.
Friedrich W. HORN, Zi. 00-529
 - Dekanat: Martina BEER, Zi. 00-418,
Tel. 39-2 22 17/2 41 84,
- [evdekan@mail.uni-mainz.de],
Sprechzeiten Mo-Fr 9-12
 - Frauenbeauftragte: Sigrun WELKE
 - Vertreterin: Maria JAGD
 - Fachbereichsbibliothek:
Mo-Do 9-18, Fr 9-17, in der vorlesungsfreien
Zeit geänderte Öffnungszeiten.
Dipl.-Bibl. Doris BLUMENSTOCK-ELSKAMP,
Tel. 39-2 37 96,
Bibl.-Angest. Thorsten HINDRICHS,
Tel. 39-2 26 02,
Ludmila BELOVSKY, Tel. 39-2 27 48

02

Informationen für Studierende

Studienfach und -abschlußmöglichkeiten sowie Studien-, Prüfungs- und Promotionsordnungen

- Evangelische Theologie:
 - * Diplom (Dipl.-Theol.)
Die Ordnung für die Diplomprüfung in Evangelischer Theologie an der Universität Mainz ist im Dekanat erhältlich.
 - * Kirchliche Abschlußprüfung
Das kirchliche Abschlußexamen ist ein Erstes theologisches Examen bei der Landeskirche. Jede Landeskirche hat eine eigene Prüfungsordnung, die bei den Landeskirchenämtern angefordert werden kann.
 - * Magister Artium (M.A.) *Nebenfach*
Studierende aus anderen Fachbereichen, die für das Magister- oder Doktorexamen als Nebenfach »Evangelische Theologie« wählen, werden in einer im Fachbereich Evangelische Theologie vertretenen Disziplin geprüft. Diese Disziplin wird in Klammern der Nebenfachbezeichnung »Evangelische Theologie« beigefügt. Die Anforderungen der Prüfung entsprechen denen in einem Nebenfach der theologischen Doktorprüfung.
Die Prüfung in der gewählten Disziplin setzt ein Studium von mehreren Semestern voraus (vgl. Fachbereichs-Prüfungsordnung); dabei sind Nachbardisziplinen angemessen zu berücksichtigen.
Latein- und Griechischkenntnisse sind in jedem Fall Voraussetzung.
Die Planung des Studiengangs sollte rechtzeitig mit einem Vertreter der gewählten Disziplin besprochen werden.
- * Erste Staatsprüfung für das Lehramt an Gymnasien
Die Studienordnung Evangelische Religionslehre im Studiengang Lehramt an Gymnasien an der Johannes Gutenberg-Universität ist im Dekanat erhältlich. Die Landesverordnung über die Erste Staatsprüfung für das Lehramt an Gymnasien ist im Buchhandel erhältlich und im Dekanat einsehbar (Kopiervorlage).
Fachpraktikum für Lehramtsstudierende s. S. 152
Termine für die Vorbesprechung und endgültige Anmeldung werden per Aushang bekanntgegeben.
- * Doppelwahlfach:
Die vorläufige Studienordnung für das Studium der Evangelischen Religionslehre als Doppelwahlfach im Rahmen des Diplom-Studienganges für Handelslehrer an der Johannes Gutenberg-Universität ist im Dekanat erhältlich.
 - Prüfungsamt: s. S. 152
- * Promotion (Dr. theol.)
Die Promotionsordnung ist im Dekanat erhältlich.
- * Promotion (Dr. theol.) *Nebenfach*
s. unter Magister/Nebenfach und unter Promotionsordnung

Einführungsveranstaltung für Studienanfänger, Fach- und Hochschulortwechsler

Montag, 29. Oktober 2001, 11 s. t.,
Forum 4, R 00-415

Studienfachberatung

Auskünfte im Dekanat, Zi. 00-418, Mo-Fr 9-11,
Tel. 39-2 22 17/2 41 84, Fax 39-2 26 03,
[evdekan@mail.uni-mainz.de]

Vertrauensdozent für ausländische Studierende

Univ.-Prof. Dr. Günter MAYER

Anschrift der Fachschaft

- Evangelische Theologie
Forum 5, R 00-530, Tel. 39-2 32 65

Praxisbegleitung für Theologiestudierende

N. N. (Pfarrer der Evangelischen Kirche in Hessen und Nassau) ist an den Fachbereich 02 für die kirchliche Studienbegleitung (Einführungsveranstaltung, Praktika, Beratung von Studierenden der Theologie etc.) abgeordnet.

Zi 02-505, Tel. 39-2 32 68, Sprechstd. n. tel. V.

Wissenschaftliche Einrichtungen — Personenverzeichnis

Integrierte wissenschaftliche Einrichtungen ohne eigene Leitung, ohne eigene Verwaltung.

- Besucheranschrift: Forum 5

SEMINAR FÜR ALTES TESTAMENT UND BIBLISCHE ARCHÄOLOGIE

- **Bedienstete der Universität**
- **Universitätsprofessorinnen/-professoren**
 - * Jan Christian GERTZ, Dr. theol.
Zi. 00-543, Tel. 39-2 22 63
[gertz@mail.uni-mainz.de]
 - * Fritz MAASS, Dr. theol. (emeritiert)
Tel. (07666) 44 96
 - * Wolfgang ZWICKEL, Dr. theol.
Zi. 00-533, Tel. 39-2 07 53 / (06131) 49 69 65
[zwickel@mail.uni-mainz.de]
- **Wiss. Assistentinnen/Assistenten**
 - * Ulrike SCHORN, Dr. theol.
Zi. 02-506, Tel. 39-2 26 87 / (09134) 99 73 63
[ulrike.schorn@gmx.de]
 - * Andreas WAGNER, Dr. theol., M.A.
Zi. 02-513, Tel. 39-2 24 69
[101626.1613@compuserve.com]
- **Wiss. Mitarbeiterinnen/Mitarbeiter**
 - * Johannes F. DIEHL
Zi. 02-106, Tel. 39-2 03 10
[jdiehl@mail.uni-mainz.de]
 - * Matthias FLENDER
Zi. 02-503, Tel. 39-2 22 86
[mflender@mail.uni-mainz.de]
 - * Anja ULBRICH
Zi. 02-506, Tel. 39-2 26 87
[a-ulbrich@yahoo.com]
 - * Sigrun U. WELKE
Zi. 02-104, Tel. 39-2 32 03
[welke@mail.uni-mainz.de]

• **Nichtbed. Lehrkräfte und Lehrbeauftragte**• **Habilitierte**

- * Reinhard Wonneberger, Dr. theol.
Tel. (06142) 80-31 15 / (06131) 57 27 85
[reinhard.wonneberger@eds.com]

• **Sekretariat:**

- Maria-Theresia KÜCHENMEISTER
Zi. 00-537, Tel. 39-2 26 85
[kuechenm@mail.uni-mainz.de];
- Jutta NENNSTIEL, Zi. 00-541, Tel. 39-2 26 52
[nennstiel@mail.uni-mainz.de]

SEMINAR FÜR NEUES TESTAMENT

- **Bedienstete der Universität**
- **Universitätsprofessorinnen/-professoren**
 - * Otto BÖCHER, Dr. theol. Dr. phil.
Zi. 00-539, Tel. 39-2 22 85 / (06131) 47 66 45
[oboecher@mail.uni-mainz.de]
 - * Egon BRANDENBURGER, Dr. theol.
(emeritiert), Tel. (06129) 23 14
 - * Friedrich W. HORN, Dr. theol.
Zi. 00-529, Tel. 39-2 27 47 / (06131) 38 59 12
[frhorn@mail.uni-mainz.de]
 - * Ehrhard KAMLAH, Dr. theol. (pensioniert)
Tel. (06131) 7 30 17
- **Wiss. Mitarbeiterinnen/Mitarbeiter**
 - * Claudia BÜLLESBACH
[c.buellesbach@cityweb.de]
 - * Paul METZGER
Zi. 02-508, Tel. 39-2 27 46
[paul-metzger@gmx.de]

* Heike OMERZU
Zi. 02-515, Tel. 39-2 32 98 / (0203) 66 31 77
[omerzu@mail.uni-mainz.de]

• **Nichtbed. Lehrkräfte und Lehrbeauftragte**

▪ **Habilitierte**

* Albrecht SCRIBA, Dr. theol.
Tel. (06131) 47 95 17

• **Sekretariat:**

Roswitha STARKE, Zi. 00-539, Tel. 39-2 22 85,
[starke@mail.uni-mainz.de];
Jutta NENNSTIEL, Zi. 00-536,
Tel. 39-2 46 78, Fax 39-2 08 70
[nennstiel@mail.uni-mainz.de]

**SEMINAR FÜR KIRCHENGE-
SCHICHTE UND TERRITORIAL-
KIRCHENGESCHICHTE**

• **Bedienstete der Universität**

▪ **Universitätsprofessorinnen/-professoren**

* Gustav Adolf BENRATH,
Dr. theol. Litt. D. h. c. (emeritiert)
Tel. (06131) 8 29 93

* Irene DINGEL, Dr. phil., theol. habil.
Zi. 00-538, Tel. 39-2 02 53 / (06136) 85 04 92
[dingel@mail.uni-mainz.de]

* Gerhard MAY, Dr. theol.
Zi. 00-546/548, Tel. 39-2 23 49/2 07 35
[gmay@mail.uni-mainz.de]

* Rudolf LORENZ, Dr. theol. (emeritiert)

▪ **Wiss. Assistentinnen/Assistenten**

* Katharina GRESCHAT, Dr. theol.
Zi. 02-518, Tel. 39-2 32 57
[greschat@mail.uni-mainz.de]

▪ **Wiss. Mitarbeiterinnen/Mitarbeiter**

* Martin MEISER, Dr. theol.
Zi. 02-516, Tel. 39-2 31 43

* Hans-Otto SCHNEIDER
Zi. 02-502, Tel. 39-2 44 79 / (06131) 68 39 42
[haschnei@mail.uni-mainz.de]

• **Nichtbed. Lehrkräfte und Lehrbeauftragte**

▪ **Lehrbeauftragter**

* M. SAUER, Dr. theol.
Tel. (0611) 84 34 45

• **Sekretariat:**

Maria JAGD, Zi. 00-540, Tel. 39-2 27 49
[jagd@mail.uni-mainz.de];
U. SCHLECHTER, Zi. 00-546, Tel. 39-2 23 49
[schlecht@mail.uni-mainz.de]

**SEMINAR FÜR SYSTEMATISCHE
THEOLOGIE UND SOZIALETHIK**

• **Bedienstete der Universität**

▪ **Universitätsprofessorinnen/-professoren**

* Friedrich BEIßER, Dr. theol. (emeritiert)
Tel. (06131) 38 19 76

* Walter DIETZ, Dr. theol.
Zi. 00-411, Tel. 39-2 26 86 / (06133) 92 68 72,
Fax 39-2 40 58, [dietz@mail.uni-mainz.de]

* Notger SLENCZKA, Dr. theol.
Zi. 00-547, Tel. 39-2 26 53
[slenczka@mail.uni-mainz.de]

▪ **Wiss. Assistentinnen/Assistenten**

* Jörg LAUSTER, Dr. theol.
Zi. 02-510, Tel. 39-2 24 56 / (06131) 49 66 41
[lauster@mail.uni-mainz.de]

• **Sekretariat:**

Susanne PATOCK, Zi. 00-413, Tel. 39-2 07 06
[patock@mail.uni-mainz.de];
Heike RICHTER, Zi. 00-545, Tel. 39-2 09 57
[richh009@mail.uni-mainz.de]

**SEMINAR FÜR PRAKTISCHE
THEOLOGIE**

• **Bedienstete der Universität**

▪ **Universitätsprofessorinnen/-professoren**

* Gert OTTO, Dr. theol. (emeritiert)
Tel. (06131) 23 12 15

* Bernd PÄSCHKE, Dr. theol. (pensioniert)
Tel. (06129) 85 51

* Stephan WEYER-MENKHOFF, Dr. theol.
Zi. 00-418, Tel. 39-2 22 17, Fax 39-2 26 03

▪ **Wiss. Mitarbeiterinnen/Mitarbeiter**

* Torsten-W. WIEGMANN
Zi. 02-501, Tel. 39-2 44 79 / (06136) 99 63 63
[twwiegmann@hotmail.com]

• **Nichtbed. Lehrkräfte und Lehrbeauftragte**

▪ **Habilitierte**

* Elisabeth ROTH, Dr. theol.
Tel. (0611) 30 23 51

* Rudolf ROOSEN, Dr. theol.
Tel. (0221) 69 18 58

▪ **Lehrbeauftragte**

* Christel KELLER-WENTORF, Dr. theol.
Tel. (069) 52 51 41

• **Sekretariat:** Roswitha STARKE, Zi. 00-539
Tel. 39-2 22 85, [starke@mail.uni-mainz.de]

SEMINAR FÜR RELIGIONS- UND MISSIONSWISSENSCHAFT UND JUDAISTIK

- **Bedienstete der Universität**
- **Universitätsprofessorinnen/-professoren**
 - * Hans WISMANN, Dr. phil.
Zi. 01-428, Tel. 39-2 02 20 / (06207) 66 23 / (06131) 23 71 49
[biesb000@mail.uni-mainz.de]
 - * Günter MAYER, Dr. theol.
Zi. 00-503, Tel. 39-2 25 45 / (06136) 4 48 37
[gmayerju@mail.uni-mainz.de]
- **Hochschuldozentinnen/-dozenten auf Zeit**
 - * Andreas GRÜNSCHLOß, Dr. theol., M. A.
Zi. 02-512, Tel. 39-2 31 41/2 24 55 / (0671) 4 24 00
[andreas.gruenschloss@uni-mainz.de]
- **Wiss. Assistentinnen/Assistenten**
 - * Michael TILLY, Dr. theol.
Zi. 00-501, Tel. 39-2 26 41 / (0611) 9 45 09 68
[tilly@mail.uni-mainz.de]
- **Nichtbed. Lehrkräfte und Lehrbeauftragte**
- **Honorarprofessorinnen/-professoren**
 - * Leo TREPP, Dr. phil. D.D.
[leotrepp@worldnet.att.net]

- **Professorinnen/Professoren**
 - * Ulrich SCHOEN, Dr. rer. nat. Dr. theol.
(pensioniert)
- **Sekretariat:**
Beate BIESINGER, Zi. 01-428, Tel. 39-2 24 55
[biesb000@mail.uni-mainz.de]

SEMINARÜBERGREIFEND

- **Bedienstete der Universität**
- **Wiss. Mitarbeiterinnen/Mitarbeiter**
 - * Reinhard G. LEHMANN, Dr. theol., Ak. ORat
(Hebräisch und Aramäisch)
Zi. 02-507, Tel. 39-2 32 84 / (06132) 79 98 73
[lehmann@mail.uni-mainz.de]
- **Nichtbed. Lehrkräfte und Lehrbeauftragte**
- **Honorarprofessorinnen/-professoren**
 - * Christa REICH, Dr. theol. (Kirchenmusik)
Tel. (06101) 8 43 46
- **Lehrbeauftragte**
 - * Norbert JACOBY (Griechisch)
Tel. (06233) 4 19 77
 - * Uwe Kai JACOBS, Dr. iur. (Kirchenrecht)
Tel. (0721) 9 17 56 17
 - * Jürgen SAUER, Dr. theol. (Bibelkunde)
Tel. (06631) 53 54

Lehrveranstaltungen

- Einführungsveranstaltung für Studienanfänger, Fach- und Hochschulortwechsler (obligatorische Studienberatung)
S. Weyer-Menkhoff mit T. W. Wiegmann
Mo, 29. Oktober 2001, 11 s. t.
— Forum 4, R 00-415
- Einführung in das Studium Evangelische Theologie [2-std.]
Fr 14-16 — R 00-515
- Bibelkunde des Alten und Neuen Testaments [2-std.]
J. Sauer
Mo 14-16 — Forum 4, R 00-410

Altes Testament

Vorlesungen

- 001 Das Deuteronomium [2-std.]
J. Ch. Gertz
Do 9-11 — Hs 11
- 002 Einführung ins Alte Testament [2-std.]
W. Zwickel
Di 11-13 — Hs 16

Seminare und Übungen

- 011 Alttestamentliches Proseminar für Hauptfachtheologen: Einführung in die Methoden alttestamentlicher Exegese [2-std.]
W. Zwickel durch U. Schorn
Di 14-16 — R 00-515
- 012 Seminar: Der Dekalog [2-std.]
J. Ch. Gertz
Do 16-18 — R 00-515

- 013 Seminar: Die sog. Landnahme Israel [2-std.]
W. Zwickel
Mo 14-16 — R 00-415
- 014 Kolloquium zur Vorlesung [2-std.]
J. Ch. Gertz
Fr 11-13 — R 00-415
- 015 Übung: »Nachkultische« Psalmen [2-std.]
W. Zwickel durch U. Schorn
Di 16-18 — R U1-434
- 016 Übung: Qohelet [2-std.]
J. Ch. Gertz durch A. Wagner
Do 11-13 — R 00-515
- 017 Übung: Gerechtigkeit [2-std.]
J. Ch. Gertz durch A. Wagner
Do 14-16 — R 00-515
- 018 Übung: Prophetie in Israel und Ägypten [1-std.]
R. Wonneberger mit G. Schmidt
14-tägl., Mi 9-11 — R 00-504
- 019 Archäologische Übung: Vorbereitung einer Ausstellung über »Edelsteine in der Bibel« [2-std.]
W. Zwickel
Blockseminar, möglichst Freitag-Nachmittag
Vorbesprechung: 29.10.2001, 11c.t., R 00-533
- 020 Oberseminar: Prophetenwort und Prophetenbuch [2-std.]
J. Ch. Gertz
14-tgl., Mi 18-20 — 00-415
- 021 Alttestamentliche Sozietät [2-std.]
J. Chr. Gertz, W. Zwickel u. a.
14-tägl., Mi 19.30-21 — R 00-415
- 022 Blockseminar: Neuassyrische Prophetentexte und das Alte Testament [2-std.]
J. Chr. Gertz, D. Prechel (FB 15), M. Nissinen
n. V.

Neues Testament

Vorlesungen

- 051 Die Gleichnishandlungen Jesu (L) [2-std.]
O. Böcher
Di 9-11 — Hs 10
- 052 Petrus und die Petrusbriefe (L) [2-std.]
O. Böcher
Do 9-11 — Hs 10
- 053 Ethik des Neuen Testaments [2-std.]
F. W. Horn
Fr 11-13 — Hs 10

Seminare und Übungen

- 061 Proseminar: Einführung in die Methoden der neutestamentlichen Exegese [2-std.]
O. Böcher durch P. Metzger
Di 14-16 — R U1-434
- 062 Seminar: Rätsel und Streitfragen der neutestamentlichen Exegese (L) [2-std.]
O. Böcher
Di 11-13 — R 00-415

- 063 Seminar: Die Johannesbriefe [2-std.]
F. W. Horn
Do 14-16 — R 00-415
- 064 Übung: Wie bereite ich mich sinnvoll auf das theol. Examen vor? [2-std.]
O. Böcher
Do 11-13 — R 00-415
- 065 Übung: Das Thomasevangelium [2-std.]
F. W. Horn
Fr 9-11 — R 00-415
- 066 Übung: »Das Leben Jesu« von David Friedrich Strauß [2-std.]
F. W. Horn durch H. Omerzu
Do 16-18 — R U1-434
- 067 Übung: Kindheitsgeschichte Jesu [2-std.]
F. W. Horn durch H. Omerzu
Fr 14-16 — R 00-415
- 068 Neutestamentliche Sozietät [2-std.]
F. W. Horn
Do 18-20 — R 00-415

Kirchengeschichte

Vorlesungen

- 101 Geschichte der Kirche von der Orthodoxie bis zur Aufklärung [4-std.]
G. May
Di, Mi 11-13 — Hs 11

- 102 Geschichte der Alten Kirche (KG I) (L) [4-std.]
I. Dingel
Di, Mi 11-13 — Hs 10

- 103 Vom Dreißigjährigen Krieg bis zum Umbau der pfälzischen Kirchentürme durch die Aufklärung (1648-1750) [2-std.]
B. H. Bonkhoff
Do 11-13 — R 00-504

Seminare und Übungen

- 111 Proseminar: Christliche Reaktionen auf den Zusammenbruch des römischen Reiches [2-std.]
G. May durch K. Greschat
Do 16-18 — R 00-415
- 112 Proseminar: Kirche und Staat - Zur Geschichte eines wechselvollen Verhältnisses [2-std.]
H.-O. Schneider
Di 16-18 — Koblenz
- 113 Seminar: Origenes, *De principiis* [2-std.]
G. May
Mo 16-18 — R 01-421

- 114 Seminar: Quellen zur reformierten Konfessionsbildung / Konfessionalisierung [2-std.]
I. Dingel
Do 14-16 — R 00-410
- 115 Übung: Pilger und Kreuzfahrer - Juden und Christen in Palästina von der Spätantike bis zum Hochmittelalter [2-std.]
G. May durch K. Greschat (mit M. Tilly)
Fr 14-16 — R 00-504
- 116 Übung: Die Zeitschrift »Junge Kirche« als Quelle zur Geschichte der evangelischen Kirche im »Dritten Reich« [2-std.]
I. Dingel durch H.-O. Schneider
Do 16-18 — R 00-504
- 117 Übung: Cursorische Lektüre zur Geschichte des Papsttums [2-std.]
I. Dingel
Di 16-18 — R 00-415
- 118 Oberseminar: Hymnologie interdisziplinär [2-std.]
I. Dingel, Ch. Reich, S. Weyer-Menkhoff u.a.
Z. u. O. n. V.

Systematische Theologie

Vorlesungen

- 151 Die Lehre des christlichen Glaubens I [4-std.]
N. Slenczka
Mo, Di 9-11 — Hs 7

Seminare

- 161 Proseminar: Was heißt »Leben«? Einführung in die Theologie des Lebensbegriffs [2-std.]
W. Dietz durch J. Lauster
Di 14-16 — R 00-415

- 162 Grundkurs Ethik: Einführung in die Bioethik [2-std.]
J. Lauster
Mi 12-14 — Koblenz
- 163 Seminar: Souveränität als theologischer und juristischer Begriff [2-std.]
N. Slenczka (mit A. Anzenbacher, FB 01)
Di 16.30-18 — R 01-421
- 164 Seminar: Gottesbeweise und Gottesbegriff [2-std.]
N. Slenczka
Do 18-20 — R 01-421

Praktische Theologie

Vorlesungen

- 201 Religionspädagogische Vorlesung: Didaktik christlicher Religion [2-std.]
C. Bizer (Heidelberg), S. Weyer-Menkhoff
Do 14-16 — Hs 7

Seminare und Übungen

- 211 Religionspädagogisches Propädeutikum: Über Religion reden [2-std.]
S. Weyer-Menkhoff durch T. W. Wiegmann
Di 16-18 — Hs 11

- 212 Religionspädagogisches Seminar: Die Konfessionalität des Religionsunterrichts [2-std.]
S. Weyer-Menkhoff (mit I. Riedel-Spangenberg und W. Simon (01))
Do 16-18 — R 00-410
- 213 Homiletisches Seminar (mit Exkursionen) [4-std.]
Ch. Keller-Wentorf
Mi 14-17 — R 00-515
- 214 Seminar: Neue geistliche Lieder und ihre Texte. Zeichen für einen religiösen Mentalitätswandel? [2-std.]
Ch. Reich (mit H. J. Becker (01))
Mi 11.30-13 — R 01-624
- 215 Religionspädagogisches Seminar: Religionspädagogische Konzeption [2-std.]
E. Roth
Mo 14-16 — R 00-515
- 216 Religionspädagogisches Seminar: Psalmen im Unterricht [2-std.]
T. W. Wiegmann
14-tägl., Fr 10-14 — Koblenz
- 217 Übung: Fachdidaktisches Praktikum in Verbindung mit dem Studienseminar [2-std.]
E. Roth
Treffpunkt am Mo., 05.11.01, 13.30 Uhr, Forum 4
- 218 Fachdidaktisches Seminar: Didaktik des Bildes: Hieronymus Bosch »Garten der Lüste« [2-std.]
C. Bizer (Heidelberg), S. Weyer-Menkhoff
Do 18-20 — R 00-515
- 219 Oberseminar: Hymnologie interdisziplinär [2-std.]
I. Dingel, Ch. Reich, S. Weyer-Menkhoff u.a.
Z. u. O. n. V.
- 220 Oberseminar: Raum und Ritual
J. C. Gertz, S. Weyer-Menkhoff, H. Wißmann, W. Zwickel u. a.
Z. u. O. n. V.

Religions- und Missionswissenschaft und Judaistik

Vorlesungen

- 251 Einführung in die mexikanische Religionsgeschichte [2-std.]
H. Wißmann
Mi 11-13 — R 00-515

Seminare und Übungen

- 261 Seminar: Scientology - Religionswissenschaftliche Annäherungen an eine unbekannte Größe (mit Exkursionen) [2-std.]
A. Grünschloß
Mo 16-18 — R 00-415
- 262 Seminar: Religiöse Konzeptionen von Transzendenz [2-std.]
A. Grünschloß, A. Scriba, H. Wißmann
Mo 18-20 — R 00-415
- 263 Seminar: Die kleinen Teile und das große Ganze. Zum Verhältnis von »Volksreligion« und »Hochreligion« [2-std.]
A. Grünschloß, K. Meisig, H. Wißmann
Di 16-18 — R 00-515
- 264 Seminar: Ausgewählte Abschnitte aus dem Zohar [2-std.]
G. Mayer
Mo 14-16 — R 00-504
- 265 Seminar: Jüdische Polemik gegen Götzendienst aus der Antike [2-std.]
G. Mayer
Do 14.30-16 — R 00-504
- 266 Übung: Einführung in die aztekische Schriftsprache [2-std.]
H. Wißmann
Di 14-16 — R 00-504
- 267 Übung: Ostaramäische Lektüre [2-std.]
G. Mayer
Fr 9-11 — R 00-504
- 268 Übung: Pilger und Kreuzfahrer - Juden und Christen in Palästina von der Spätantike bis zum Hochmittelalter [2-std.]
M. Tilly (mit K. Greschat)
Fr 14-16 — R 00-504
- 269 Übung: Das Judentum im christlichen Religionsunterricht [2-std.]
M. Tilly
Mi 10-12 — Koblenz

Sprachen

- | | |
|---|--|
| <p>301 Hebräisch I: Biblisches Hebräisch für Anfänger (mit Tutorium) [6-std.]
<i>R. Lehmann</i>
Mo, Mi, Fr 9-11 — R 01-421</p> <p>302 Hebräisch II: Hebräisch für Fortgeschrittene: Ausbau der Formenlehre [2-std.]
<i>R. Lehmann</i>
Di 14-16 — R 02-509</p> <p>303 Kursorische alttestamentlich-hebräische Lektüre [1-std.]
<i>R. Lehmann</i>
Mo 11-12 — R 02-509</p> <p>304 Hebraisticum: Spezialfragen des Althebräischen [2-std.]
<i>R. Lehmann</i>
als Blockseminar, 18. - 20.01.02</p> <p>305 Biblisches Hebräisch für Studierende aller Fachbereiche III [2-std.]
<i>R. Lehmann</i>
n. V.</p> | <p>306 Aramäisch II: Alt- und reichsaramäische Inschriften und Papyri [2-std.]
<i>R. Lehmann</i>
n. V.</p> <p>307 Sozietät zur Nordwestsemitischen Epigraphik [2-std.]
<i>R. Lehmann (mit R. Heitzenröder, Marburg)</i>
Fr ca. 15-18 — R 02-509</p> <p>308 Griechisch für Anfänger [4-std.]
<i>N. Jacoby</i>
Mo, Do 9-11 — R 00-415</p> <p>309 Repetitorium des Altgriechischen [2-std.]
<i>N. Jacoby</i>
Mo 11-13 — R 00-415</p> <p>310 Altgriechisch für Fortgeschrittene (insgesamt 60-std.) [2-std.]
<i>N. Jacoby</i>
Mo, Di, Do, Fr 9-13 (25.02. - 22.03.02)
— R 00-415</p> |
|---|--|

Fachbereich 03: Rechts- und Wirtschaftswissenschaften

- Postanschrift: Fachbereich Rechts- und Wirtschaftswissenschaften, 55099 Mainz, Fax 39-2 35 29
<http://www.uni-mainz.de/UniInfo/Fachbereiche/rewi.html>
- Besucheranschrift: Jakob-Welder-Weg 9
- Dekan: Univ.-Prof. Dr. Michael BOCK, Zi 03-126, Tel. 39-2 22 25/2 22 23
[dekan@wiwi.uni-mainz.de]
- Prodekan: Univ.-Prof. Dr. Karlhans SAUERNHEIMER
Zi. 03-110, Tel. 39-2 32 85/2 20 98
[prodekan@wiwi.uni-mainz.de]
- Dekanat: Karla Christel GIEBEL, Zi. 03-118, Tel. 39-2 22 23/2 22 25; Vera CISARIA, Zi. 03-114, Tel. 39-2 32 85/2 20 98; Petra Michaela KIRCHMAYER, Zi. 03-113, Tel. 39-2 20 00, [dekanat-fb03@wiwi.uni-mainz.de], Sprechzeiten Mo, Di, Do 10-12
- Fachbereichsbibliothek: Jakob-Welder-Weg 9, Erdgeschoß
 - * Leitung: Univ.-Prof. Dr. Michael HETTINGER
Zi 00-470, Tel. 39-2 30 56; Univ.-Prof. Dr. Peter M. SCHULZE
 - * Geschäftsführer: AOR Winfried PULLIG, Zi. 00-464, Tel. 39-2 26 46
[pullig@mail.uni-mainz.de]
 - * Sekretariat: Brigitte KUHL, Zi. 00-466, Tel. 39-2 30 25, Fax 39-2 54 89, [fb03sekr@uni-mainz.de]
 - * Fachreferenten: Bibl.-Rat Alexander EWALD, Zi. 00-450, Tel. 39-2 25 66, [aewald@mail.uni-mainz.de], (Wirtschaftswissenschaften)
- AOR Winfried PULLIG, Zi. 00-464, Tel. 39-2 26 46, [pullig@mail.uni-mainz.de], (Rechtswissenschaft)
- * Haushalts- und Finanzwesen: Monika REBENTISCH, Zi. 00-468, Tel. 39-2 22 26, Fax 39-2 07 74
- * Bibl.-Mitarbeiter:
 - Bibl.-Insp. Martina BECKER, Zi. 00-444, Tel. 39-2 30 30, [mbecker@mail.uni-mainz.de]; Charlotte HENN-HAENN, Zi. 00-472, Tel. 39-2 30 36, Fax 39-2 20 25; Dipl.-Bibl. Silvia KÄSTNER, Zi. 00-442, Tel. 39-2 34 54, [kaestner@mail.uni-mainz.de]; Christiane HILDEBRANDT, Zi. 00-438, Tel. 39-2 30 28, [Christiane.Hildebrandt@uni-mainz.de]; Bibl.-Sekt. Martina SCHLOSSER, Zi. 00-432, Tel. 39-2 30 22, [mschloss@mail.uni-mainz.de]; Loni SCHÖN, Zi. 00-488, Tel. 39-2 30 33
 - * Aufsicht: Marie-Luise REIS, Danuta BAKALARCZYK, Zi. 00-327, Tel. 39-2 23 63
 - * Öffnungszeiten: Mo-Do 8-21.30, Fr 8-20.30, Sa 8-12.30
- Frauenbeauftragte: Univ.-Prof. Dr. Dr. Ingrid KUBIN, Jakob-Welder-Weg 4, Zi. 23, Tel. 39-2 41 91 [ingrid.kubin@uni-mainz.de]; Antje FUDICKAR, Zi. 02-211, Tel. 39-2 20 41 [fudickar@mail.uni-mainz.de]
- Pedell: Karl KETTENBACH, Jakob-Welder-Weg 4, Zi. 1, Tel. 39-2 23 42

03

Informationen für Studierende

Studienfächer und -abschlußmöglichkeiten sowie Studien-, Prüfungs- und Promotionsordnungen

- Rechtswissenschaft:
 - * Erste Juristische Staatsprüfung (Ref. iur.)
Zulassungsbeschränkung: Auswahlverfahren über die ZVS, Sonnenstraße 171, 44128 Dortmund; Die Studienempfehlung für das Fach Rechtswissenschaft ist bei der Aufsicht der Fachbereichsbibliothek gegen eine Schutzgebühr von 0,50 DM erhältlich.

Die Juristische Ausbildungs- und Prüfungsordnung für Rheinland-Pfalz ist im Buchhandel erhältlich und bei der Aufsicht der Fachbereichsbibliothek, Jakob-Welder-Weg 9, einsehbar (Kopiermöglichkeit).

- Landesprüfungsamt für Juristen s. S. 152
- * Magister Artium (M.A.) *Nebenfach*
Die Studien- und Prüfungsordnung für das Studium der Rechtswissenschaft als Nebenfach mit dem Ziel der Magisterprüfung ist bei den Dekanaten des Hauptfachs erhältlich.

- * Magister des deutschen und ausländischen Rechts (Mag. iur.);
Die Studien- und Prüfungsordnung für den Studiengang »Magister des deutschen und ausländischen Rechts (Mag. iur.)« ist im Auslandsbüro der Abteilung Rechtswissenschaft (RW I 02-132 u. 02-220) erhältlich.
 - * Magister Legum (LL.M.) für Ausländer mit Hochschulabschluß
Die Magisterordnung Rechtswissenschaft des Fachbereichs Rechts- und Wirtschaftswissenschaften der Johannes Gutenberg-Universität Mainz für ausländische Studierende ist bei der Aufsicht der Fachbereichsbibliothek, Jakob-Welder-Weg 9, erhältlich.
 - * Promotion (Dr. iur.), die das Bestehen der Ersten Juristischen Staatsprüfung voraussetzt.
Die Promotionsordnung zur Erlangung des Grades eines Doktors der Rechte (Dr. iur.) ist bei der Aufsicht der Fachbereichsbibliothek, Jakob-Welder-Weg 9, gegen eine Schutzgebühr von 2,50 DM erhältlich.
 - Betriebswirtschaftslehre:
 - * Diplom (Dipl.-Kfm/Dipl.-Kffr.)
Zulassungsbeschränkung: Auswahlverfahren über die ZVS, Sonnenstraße 171, 44128 Dortmund; Die Studienordnung für das Studium der Betriebswirtschaftslehre ist im Prüfungsamt und bei der Fachschaft, die Ordnung für die Diplomprüfung im Prüfungsamt erhältlich.
 - * Magister Artium (M.A.) *Nebenfach*
Die Studien- und Prüfungsordnung für das Studium der Betriebswirtschaftslehre als Nebenfach mit dem Ziel der Magisterprüfung ist bei den Dekanaten des Hauptfachs erhältlich.
 - * Promotion (Dr. rer. pol.), die das Bestehen einer Abschlußprüfung voraussetzt
Die Promotionsordnung zur Erlangung des Grades eines Doktors der wirtschaftlichen Staatswissenschaften (Dr. rer. pol.) ist bei der Aufsicht der Fachbereichsbibliothek, Jakob-Welder-Weg 9, gegen eine Schutzgebühr von 2,50 DM erhältlich.
 - Volkswirtschaftslehre:
 - * Diplom (Dipl.-Volkswirt/in);
Das Merkblatt für Studienanfänger zum Studium der Volkswirtschaftslehre und zum Studiengang Diplom-Handelslehrer ist im Prüfungsamt und bei der Fachschaft erhältlich. Die Studienordnung für das Studium der Volkswirtschaftslehre ist im Prüfungsamt und bei der Fachschaft, die Ordnung für die Diplomprüfung im Studiengang Volkswirtschaftslehre im Prüfungsamt erhältlich.
 - * Magister Artium (M.A.) *Nebenfach*
Die Studien- und Prüfungsordnung für das Studium der Volkswirtschaftslehre als Nebenfach mit dem Ziel der Magisterprüfung ist bei den Dekanaten des Hauptfachs erhältlich.
 - * Promotion (Dr. rer. pol.), die das Bestehen einer Abschlußprüfung voraussetzt
Promotionsordnung siehe unter Betriebswirtschaftslehre/Promotion
 - Wirtschaftspädagogik:
 - * Diplom (Dipl.-Handelslehrer/in)
Örtlich begrenzter Numerus Clausus. Bewerbungen an das Studierendensekretariat der Johannes Gutenberg-Universität Mainz, Zi. 00-309, Forum 3, 55099 Mainz
Die Ordnung für die Diplomprüfung für Handelslehrer ist im Prüfungsamt erhältlich.
 - * Promotion (Dr. rer. pol.), die das Bestehen einer Abschlußprüfung voraussetzt.
Die Studienempfehlung für das Studium der Wirtschaftspädagogik ist im Prüfungsamt und bei der Fachschaft erhältlich. Promotionsordnung siehe unter Betriebswirtschaftslehre/Promotion.
- Prüfungsausschuß
Wirtschaftswissenschaften**
- Postanschrift: Johannes Gutenberg-Universität Mainz, FB 03, 55099 Mainz
Besucheranschrift: Forum 1, Eingang Becher-Weg 2, Zi. 02-231 bis 02-240
Vorsitzender: Univ.-Prof. Dr. K. SANDMANN
Stellv. Vorsitzende: Univ.-Prof. Dr. K. BECK
Leiter der Geschäftsstelle des Prüfungsamtes: Ronald SONNTAG, Tel. 39-2 25 26,
Sprechzeiten Mi 14-15.30
Geschäftsstelle: Romy STRITTER, Tel. 39-2 24 04,
Sprechzeiten Di 10-11.30,
D. BYSTRON-LAUSCH, Tel. 39-2 54 18,
Sprechzeiten Do 10-12,
K. ENDERS, Tel. 39-2 33 41,
Sprechzeiten Mo, Mi 10-12,
M. SCHEIDGEN, Tel. 39-2 33 41,
Sprechzeiten Mi, Do 14-15.30
- Einführungsveranstaltungen für
Studienanfänger, Fach- und
Hochschulortwechsler**
- Alle Studiengänge:
Mo, 29. Oktober 2001, 9 Uhr bis
Mi, 31. Oktober 2001, 14 Uhr
(Eine Einladung mit Programm erhalten alle Studienanfänger rechtzeitig zugeschickt)

Studienfachberatung

(Vorlesungszeiten siehe Zeittafel S. 14)

- Rechtswissenschaft:
Univ.-Prof. Dr. Peter O. MÜLBERT, Zi. 02-206,
Tel. 39-2 25 61, Sprechstd. Mo, Di 10-12
- Betriebswirtschaftslehre:
Marc MUFF, LS Prof. KNOTH,
RW I, 1. Stock, Zi. 01-265, Tel. 39-2 20 19
Sprechstd. Fr 9-12
- Doppeldiplom BWL Mainz/Dijon:
Univ.-Prof. Dr. A. HERMANN,
RW I, Zi. 01-212
- Volkswirtschaftslehre:
Markus EULER, RW II, Zi. 72, Tel. 39-2 37 23,
[Markus.Euler@uni-mainz.de],
Sprechstd. Mi 10-11
- Wirtschaftspädagogik:
Dr. G. MINNAMEIER, RW I, Zi 01-241,
Tel. 39-2 30 20, Sprechstd. Mi 14-16

Auslandsbeauftragte

- Rechtswissenschaft:
Univ.-Prof. Dr. Reinhard HEPTING,
RW I 02-218, Tel. 39-2 42 54,
[hepting@mail.jura.uni-mainz.de],
Mitarbeiterin: VAe Edith ADAMSKI,
RW I 02-132, Tel. 39-2 2074,
[adamski@jura1.jura.uni-mainz.de],
Sprechstd. Mo-Fr 9.30-11.45
- Wirtschaftswissenschaften:
Univ.-Prof. DDr. Ingrid KUBIN,
RW II, Zi. 23, Tel. 39-2 41 91
[ingrid.kubin@uni-mainz.de],
Mitarbeiterin: A. COSSMANN,
RW II, Zi. 25, Tel. 39-2 25 14
[erasmus.wiwi@uni-mainz.de]
- Doppeldiplom BWL Mainz/Dijon:
Univ.-Prof. Dr. Andreas HERRMANN,
RW I 01-210

Wissenschaftliche Einrichtungen**Europäisches Dokumentationszentrum**

- Besucheranschrift: Jakob-Welder-Weg 9
(Fachbereichsbibliothek FB 03, 1. Stock)
- Öffnungszeiten: Mo-Do 8-21.30, Fr 8-20.30,
Sa 8-12.30
- Leitung: AOR Winfried PULLIG,
Zi 00-464, Tel. 39-2 26 46, Fax 39-2 54 89,
[edz.pullig@uni-mainz.de]
- Sekretariat: Brigitte KUHLE, Zi. 00-466,
Tel. 39-2 30 25

**Beauftragter für den Studiengang
»Magister des deutschen und
ausländischen Rechts«**

- Magisterangelegenheiten:
Univ.-Prof. Dr. Reinhard HEPTING,
RW I 02-218, Tel. 39-2 42 54,
Mitarbeiter: VAe Brigitte OBERLE,
RW I 02-220, Tel. 39-2 42 54,
[erasmus@mail.jura.uni-mainz.de],
Sprechstd. Do 10-12;
w.M. Klaus MAYER,
RW I 02-133, Tel. 39-2 20 26,
[mayerk@mail.jura.uni-mainz.de],
Sprechstd. Di, Mi, Do 11-13

**Beauftragter für Magisterprüfungen
ausländischer Studierender**

- Univ.-Prof. Dr. Jörg LÜCKE, LL.M.
(Berkeley), RW I, Zi. 03-228,
Tel. 39-2 33 75, Fax 39-2 30 09
[luecke@mail.jura.uni-mainz.de]

**Vertrauensdozenten für ausländische
Studierende**

- Rechtswissenschaft: N. N.
- Wirtschaftswissenschaften:
Univ.-Prof. Dr. Karlhans SAUERNHEIMER,
RW II, Zi. 9, Tel. 39-2 25 59, Sprechstd. n. V.
[karlhans.sauernheimer@uni-mainz.de]

**Beauftragter für den Juristischen
Examenskurs**

- Prof. Dr. Andreas ROTH

Anschrift der Fachschaften

- Rechtswissenschaft:
Welderweg 9, Zi. 00-219, Tel. 39-2 30 17
- Wirtschaftswissenschaften:
Welderweg 9, Zi. 00-217, Tel. 39-2 32 66

- Auskünfte: Bibl. Insp. Martina BECKER,
Zi. 00-444, Tel. 39-2 30 30

**Institut für Allgemeine und
Außenwirtschaftstheorie**

- Besucheranschrift: Jakob-Welder-Weg 4
- Leitung: Univ.-Prof. Dr.
Karlhans SAUERNHEIMER
[karlhans.sauernheimer@uni-mainz.de]

- Wiss. Mitarbeiterinnen/Mitarbeiter:
Udo KREICKEMEIER,
[udo.kreickemeier@uni-mainz.de];
Stephanie SCHOENWALD,
[schoenwa@mail.uni-mainz.de]
Mathias SCHWARZ,
[mathias.schwarz@uni-mainz.de]
- Sekretariat: Julia FLAMME,
Tel. 39-2 25 59, Zi. 10
[julia.flamme@uni-mainz.de]
- Bibliothek: Zi. 79, Tel. 39-2 38 60, Öffnungs-
zeiten: Mo-Fr 9-12.30, Mo-Do 13.30-17

Institut für Finanzwissenschaft

- Besucheranschrift:
Jakob-Welder-Weg 4, Zi. 70-75
- Leitung: Univ.-Prof. Dr. Rolf PEFKEOVEN,
Tel. 39-2 26 17;
Sekretariat: Edeltraut EGGER,
Tel. 39-2 26 17, Zi. 71,
[egger@mail.uni-mainz.de];
Univ.-Prof. Dr. Georg TILLMANN,
Tel. 39-2 47 01;
Em. Univ.-Prof. Dr. Kurt SCHMIDT,
Tel. 39-2 42 40
- Wiss. Mitarbeiterinnen/Mitarbeiter:
Bernd BRACHT, Markus EULER, Frank HOCH-
APFEL, Frank ROLAND

- Bibliothek: Zi. 80, Eingang durch Zi. 79,
Öffnungszeiten: Mo-Fr 9-12.30,
Mo-Do 13.30-17

Institut für Verkehrswissenschaft

- Besucheranschrift: Jakob-Welder-Weg 4
- Leitung: Univ.-Prof. Dr. Hartwig BARTLING,
Tel. 39-2 50 40; Em. Univ.-Prof. Dr. Helmut
DIEDERICH, Tel. 39-2 20 97

Institut für Statistik und Ökonometrie

- Besucheranschrift:
Jakob-Welder-Weg 4, Zi. 4-8
[STATOEK@uni-mainz.de]
<http://wiwi.uni-mainz.de/vwl/schulze>
- Leitung: Univ.-Prof. Dr. Peter M. SCHULZE,
Tel. 39-2 25 51, Fax 39-2 37 17
- Wiss. Mitarbeiterinnen/Mitarbeiter:
Nora LAUTERBACH, Manfred SCHAREIN,
Robert SKARUPKE
- Bibliothek: Zi. 77/78, Eingang durch Zi. 79
Öffnungszeiten: Mo-Fr 9-12.30,
Mo-Do 13.30-17

Institut für deutsches und inter- nationales Recht des Spar-, Giro- und Kreditwesens

- vgl. S. 23

Personenverzeichnis

- **Bedienstete der Universität**
- **Universitätsprofessorinnen/-professoren**
 - * Ottmar BALLWEG, Dr. iur. utr. (i.R.)
(Rechtsphilosophie, Rhetorik/Grundlagen-
forschung, Rechtssoziologie)
Jakob-Welder-Weg 9, Zi. 02-121
Tel. 39-2 25 50
 - * Hartwig BARTLING, Dr. sc. pol.
Dipl.-Volksw. (Volkswirtschaftslehre,
bes. Wirtschaftspolitik)
Jakob-Welder-Weg 4, Zi. 43a
Tel. 39-2 50 40
[Hartwig.Bartling@uni-mainz.de]
Sekretariat: Jutta SACK, Zi. 44,
Tel. 39-2 25 64
 - * Klaus BECK, Dr. phil., Dipl.-Hdl.
(Wirtschaftspädagogik)
Jakob-Welder-Weg 9, Zi. 01- 232
Tel. 39-2 20 09, [beck@mail.uni-mainz.de]
Sekretariat: Evelyn POSTLEB
Zi. 01-230, Tel. 39-2 20 09, Fax 39-2 20 95
 - * Klaus BELLMANN, Dr. rer. pol., Dipl.-Ing.
(Betriebswirtschaftslehre und
Produktionswirtschaft)
Jakob-Welder-Weg 9, Zi. 01-224
Tel. 39-2 20 07
[produktionswirtschaft@uni-mainz.de]
Sekretariat: Katrin BRANDT-WAGNER
Zi. 01-222, Tel. 39-2 20 07
[produktionswirtschaft@uni-mainz.de]
 - * Michael BOCK, Dr. rer. soc. Dr. iur.
(Kriminologie, Jugendstrafrecht,
Strafvollzug, Strafrecht)
Jakob-Welder-Weg 9, Zi. 02-124
Tel. 39-2 25 55
[bock@jural.jura.uni-mainz.de]
Sekretariat: Gabriele SCHATZ
Zi. 02-126, Tel. 39-2 00 11, Fax 39-2 30 53
[schatz@jural.jura.uni-mainz.de]
 - * Alexander BÖHM, Dr. iur. (emeritiert)
Richter am Oberlandesgericht Zweibrücken
a.D. (Kriminologie, Strafrecht, Strafvollzug)
Jakob-Welder- Weg 9, Zi. 02-119
Tel. 39-2 21 06/2 00 11

- * Klaus BREUER, Dr. phil., Ass. des LabS
(Wirtschaftspädagogik)
Jakob-Welder-Weg 9, Zi. 01-238
Tel. 39-2 20 04, [breuer@mail.uni-mainz.de]
- * Rolf BRONNER, Dr. rer. pol., Dipl.-Kfm.
(Betriebswirtschaftslehre und Organisation)
Jakob-Welder-Weg 9, Zi. 01-242
Tel. 39-2 37 54
[buero@prod-org.bwl.uni-mainz.de]
Sekretariat: B. HELL, Zi. 01-240,
Tel. 39-2 37 67, Fax 39-2 30 04
[hell@prod-org.bwl.uni-mainz.de]
- * Helmut DIEDERICH, Dr. rer. pol.
Dipl.-Volksw. (emeritiert)
(Betriebswirtschaftslehre)
Jakob-Welder-Weg 4, Zi. 61, Tel. 39-2 22 30
- * Dieter DÖRR, Dr. iur.
(Öffentliches Recht, Völker-
und Europarecht)
Jakob-Welder-Weg 9, Zi. 03-222
Tel. 39-2 26 81
[doerr@jura1.jura.uni-mainz.de]
Wiss. Mitarbeiter: Tel. 39-2 20 68
Fax 39-2 56 97
Sekretariat: Elke KINDGEN-BAUER
Zi. 03-220, Tel. 39-2 30 44
- * Meinrad DREHER, Dr. iur. LL.M.
Richter am Oberlandesgericht
Frankfurt/M. a. D. (Europarecht, Bürger-
liches Recht, Handels- und Wirtschaftsrecht,
Rechtsvergleichung)
Jakob-Welder-Weg 9, Zi. 02-242
Tel. 39-2 56 73
Sekretariat: Regina HEB, Olga FRITZLER
Zi. 02-240, Tel. 39-2 56 72, Fax 39-2 56 75
[m.dreher@uni-mainz.de]
- * Roland EULER, Dr. rer. pol., Dipl.-Kfm.
(Allgemeine Betriebswirtschaftslehre
und Betriebliche Steuerlehre)
Jakob-Welder-Weg 9, Zi. 01-218
Tel. 39-2 20 36, Fax 39-2 56 83
[euler@mail.uni-mainz.de]
Sekretariat: Ursula SIEBENHAAR
Zi. 01-220, Tel. 39-2 56 81
[siebenha@mail.uni-mainz.de]
- * Udo FINK, Dr. iur.
(Öffentliches Recht, Völker- u. Europarecht)
Jakob-Welder-Weg 4, Zi. 40
Tel. 39-2 02 16, Fax 39-2 54 39
[fink@mail.jura.uni-mainz.de]
Wiss. Mitarbeiter: Zi. 39,
Tel. 39-2 54 31 und 39-2 08 82
Sekretariat: Anita GRAF-FLEGAR
Zi. 41, Tel. 39-2 23 84, Fax 39-2 54 39
[graffleg@mail.uni-mainz.de]
- * Ulrich HAAS, Dr.
(Zivilprozeßrecht, Bürgerliches Recht)
Jakob-Welder-Weg 9, Zi. 02-224
Tel. 39-2 25 56
Sekretariat: Maike SCHAUM
Zi. 02-222, Tel. 39-2 30 54, Fax 39-2 44 12
- * Mathias HABERSACK, Dr. iur.
(Bürgerliches Recht, Handels- und
Gesellschaftsrecht, Wirtschaftsrecht)
Jakob-Welder-Weg 9, Zi. 02-232
Tel. 39-2 56 92
[mathias.habersack@uni-mainz.de]
Sekretariat: Ute GRAF
Zi. 02-230, Tel. 39-2 33 45, Fax 39-2 56 89
- * Walther HADDING, Dr. iur. (emeritiert)
(Bürgerliches Recht, Handels-,
Wirtschafts- und Zivilprozeßrecht)
Jakob-Welder-Weg 9, Zi. 02-209
Tel. 39-2 25 61/2 20 40
- * Erich HÄRTTER, Dr. rer. nat. (emeritiert)
(Mathematik und Statistik)
Jakob-Welder-Weg 9, Zi. 01-150
Tel. 39-2 57 03
- * Ernst-Walter HANACK, Dr. iur. (emeritiert)
(Strafrecht, Prozeßrecht, Kriminologie)
Jakob-Welder-Weg 4, Zi. 15, Tel. 39-2 25 69
- * Oliver P. HEIL, Dr.
(Betriebswirtschaftslehre und Marketing)
Jakob-Welder-Weg 9, Zi. 01-142
Tel. 39-2 20 16
Sekretariat: Dorothea RECTOR
Zi. 01-139, [dorothea.rector@uni-mainz.de]
- * Volker HENTSCHEL, Dr. rer. pol.
(Wirtschafts- und Sozialgeschichte)
Jakob-Welder-Weg 4, Zi. 2, Tel. 39-2 21 36
[hentschel@wiwi.uni-mainz.de]
- * Reinhard HEPTING, Dr. iur.
(Bürgerliches Recht, Internationales
Privatrecht, Rechtsvergleichung)
Jakob-Welder-Weg 9, Zi. 02-218
Tel. 39-2 30 55, Fax 39-2 38 28
[hepting@mail.jura.uni-mainz.de]
Sekretariat: Maike SCHAUM
Zi. 02-222, Tel. 39-2 30 54, Fax 39-2 44 12
- * C. W. HERGENRÖDER, Dr. iur.
(Bürgerliches Recht, Arbeitsrecht,
Handelsrecht, Zivilprozeßrecht)
Jakob-Welder-Weg 9, Zi. 02-210
Tel. 39-2 22 10

- * Andreas HERRMANN, Dr. rer. pol.
Dipl.-Kfm. (Betriebswirtschaftslehre
und Marketing), Zi. 01-226
[zschau@mail.uni-mainz.de]
Sekretariat: Imma LANG
Jakob-Welder-Weg 9, Zi. 01-228
Tel. 39-2 22 27/2 30 37, Fax 39-2 37 27
- * Michael HETTINGER, Dr. iur. utr.
(Strafrecht, Strafprozeßrecht,
Strafrechtsgeschichte)
Jakob-Welder-Weg 9, Zi. 02-122
Tel. 39-2 20 58
Sekretariat: N. N.
- * Norbert HOERSTER, Dr. iur. Dr. phil.
Master of Arts (pensioniert)
(Rechts- und Sozialphilosophie,
Rechtssoziologie)
Tel. (0931) 66 14 76
- * Peter HUBER, Dr. iur., LL.M. (London)
(Bürgerliches Recht, Int. Privatrecht,
Rechtsvergleichung)
Jakob-Welder-Weg 9, Zi. 02-216
Tel. 39-2 37 74, Fax 39-2 40 66
[pehuber@mail.uni-mainz.de]
Sekretariat: Felicitas APELDOORN
Zi. 02-214, Tel. 39-2 30 41/2 22 29
Fax 39-2 40 66
[apeldoor@mail.uni-mainz.de]
- * Friedhelm HUFEN, Dr. iur.
(Öffentliches Recht, Staats-
und Verwaltungsrecht)
Jakob-Welder-Weg 9, Zi. 03-238
Tel. 39-2 23 54/2 30 45 / (06131) 3 44 44
[hufen@jura1.jura.uni-mainz.de]
Wiss. Mitarbeiter: Zi. 03-231/233
Tel. 39-2 57 59/2 20 72
Sekretariat: Gabriele ZERBAN
Zi. 03-236, Tel. 39-2 23 54/2 30 45
- * Dagmar KAISER, Dr. iur.
(Bürgerliches Recht, Handelsrecht,
Arbeits- und Sozialversicherungsrecht)
Jakob-Welder-Weg 9, Zi. 02-236
Tel. 39-2 25 65
Sekretariat: Doris DAHL
Zi. 02-238, Tel. 39-2 30 42
[dahl@mail.uni-mainz.de]
- * Herbert KARGL, Dr. rer. pol., Dipl.-Wirt.-Ing.
(emeritiert), (Betriebswirtschafts-
lehre und Wirtschaftsinformatik)
[kargl@uni-mainz.de]
- * Alois KNEIP, Dr. rer. nat., Dipl.-Mathem.
(Statistik und Mathematik)
Jakob-Welder-Weg 9, Zi. 01-150
Tel. 39-2 29 79
- * Joachim KNOTH, Dr. rer. pol., Dipl.-Volksw.
Wirtschaftsprüfer (emeritiert) (Betriebs-
wirtschaftslehre) Jakob-Welder-Weg 9,
Zi. 01-250, Tel. 39-2 24 13
[knoth@skinner.bwl.uni-mainz.de]
Sekretariat: Ursula DITTEWIG
Zi. 01-248, Tel. 39-2 24 13, Fax 39-2 30 07
[dittewig@skinner.bwl.uni-mainz.de]
- * Horst KONZEN, Dr. iur.
(Bürgerliches Recht, Arbeitsrecht,
Handelsrecht, Zivilprozeßrecht)
Jakob-Welder-Weg 9, Zi. 02-226
Tel. 39-2 25 60
[konzen@jura1.jura.uni-mainz.de]
Sekretariat: Ute GRAF
Zi. 02-228, Tel. 39-2 34 31, Fax 39-2 55 03
- * Alfons KRAFT, Dr. iur. (emeritiert)
(Bürgerliches Recht, Handels-,
Arbeits- und Zivilprozeßrecht)
Jakob-Welder-Weg 9, Zi. 02-229
Tel. 39-2 20 48
- * Justus KRÜPELMANN, Dr. iur. (emeritiert)
(Strafrecht und Strafprozeßrecht)
Jakob-Welder-Weg 9, Zi. 02- 145
Tel. 39-2 20 53
- * Ingrid KUBIN, Dr. rer. soc. oec. Dr. iur.
(Theoretische Volkswirtschaftslehre)
Jakob-Welder-Weg 4, Zi. 23, Tel. 39-2 41 91
[Ingrid.Kubin@uni-mainz.de]
Wiss. Mitarbeiter: Zi. 37/38,
Tel. 39-2 41 92/2 37 62
Sekretariat: Zi. 36, Tel. 39-2 20 06
Fax 39-2 55 88
- * Hans-Werner LAUBINGER, Dr. iur. M.C.L.
(i.R.) (Öffentliches Recht und
Verwaltungslehre)
Sekretariat: Petra Michaela KIRCHMAYER
Zi. 03-208, Tel. 39-2 31 23
[kirchmayer@jura1.jura.uni-mainz.de]
- * Hans Otto LENEL, Dr. rer. pol., Dipl.-Kfm.
(emeritiert), (Volkswirtschaftslehre)
Jakob-Welder-Weg 9, Zi. 02-131
Tel. 39-2 31 72
- * Jörg LÜCKE, Dr. iur., LL. M. (Berkeley)
(Staats- und Verwaltungsrecht, Gesetz-
gebungslehre, Ausl. öffentliches Recht)
Jakob-Welder-Weg 9, Zi. 03-228
Tel. 39-2 33 75, Fax 39-2 30 09
[luecke@jura1.jura.uni-mainz.de]
- * Rudolf MEIMBERG, Dr. rer. pol. (emeritiert)
(Volkswirtschaftslehre), Tel. 39-2 25 54

- * Otto MÜHL, Dr. iur., Bundesrichter a. D. (emeritiert), (Bürgerliches Recht, Handels-, Wirtschafts- und Prozeßrecht) Tel. 39-2 25 56
- * Peter O. MÜLBERT, Dr. iur. (Bürgerliches Recht, Handels- und Wirtschaftsrecht, Bankrecht) Jakob-Welder-Weg 9, Zi. 02-208 Tel. 39-2 30 40 [muelbert@mail.jura.uni-mainz.de] Sekretariat: Marianne LINDLAHR Zi. 02-206, Tel. 39-2 25 61
- * Klaus MÜLLER, Dr. iur., (emeritiert) Honorarprofessor d. Univ. Stuttgart, Richter am Oberlandesgericht Zweibrücken a.D. (Bürgerliches Recht, Handelsrecht, Prozeßrecht, Ausländisches und Internationales Privatrecht, Rechtsvergleichung) Jakob-Welder-Weg 9, Zi. 02-223 Tel. 39-2 22 29
- * Peter PECHER, Dr. iur. (Zivilprozeßrecht, Bürgerliches Recht) Jakob-Welder-Weg 9, Zi. 02-215 Tel. 39-2 55 35
- * Joachim PEEGE, Dr. rer. pol. Dipl.-Kfm., Dipl.-Hdl. (emeritiert) (Wirtschaftspädagogik), Tel. (06131) 8 26 45
- * Rolf PEFFEKOVEN, Dr. rer. pol. Dipl.-Volksw., (Volkswirtschaftslehre und Finanzwissenschaft) Jakob-Welder-Weg 4, Zi. 70, Tel. 39-2 26 17
- * Walter PERRON, Dr. iur. (Deutsches und ausländisches Strafrecht und Strafprozeßrecht) Jakob-Welder-Weg 9, Zi. 02-138 Tel. 39-2 23 68 [perron@jura1.jura.uni-mainz.de] Wiss. Mitarbeiter: Zi. 02-139/141/143, Tel. 39-2 26 19/ 20 23/20 22 Sekretariat: Ursula STRENG, Zi. 02-142 Tel. 39-2 34 76
- * Hans-Joachim PFLUG, Dr. iur. (i.R.) (Bürgerliches Recht, Handels-, Wirtschafts- und Zivilprozeßrecht) Jakob-Welder-Weg 9, Zi. 02-232 Tel. 39-2 25 65
- * Eckhart PICK, Dr. iur., MdB (beurlaubt) Parlamentarischer Staatssekretär bei der Bundesministerin der Justiz (Bürgerliches Recht, Handels- und Gesellschaftsrecht, Deutsche Rechtsgeschichte, Verfassungsgeschichte) Jakob-Welder-Weg 9, Zi. 02-251 Tel. 39-2 20 42, Fax 39-2 30 39
- * Regina T. RIPHAHN, Ph.D., M.B.A. (Volkswirtschaftslehre) Jakob-Welder-Weg 9, Zi. 01-150 Tel. 39-2 37 80 [riphahn@wiwi.uni-mainz.de]
- * Klaus ROSE, Dr. rer. pol., Dipl.-Volksw. (emeritiert) (Volkswirtschaftslehre) Jakob-Welder-Weg 4, Zi. 22
- * Andreas ROTH, Dr. iur. (Bürgerliches Recht, Deutsche Rechtsgeschichte) Jakob-Welder-Weg 9, Zi. 02-244 Tel. 39-2 22 28 [roth@jura1.jura.uni-mainz.de] Sekretariat: Gerlinde SEUFERT Zi. 02-246, Tel. 39-2 20 75
- * Walter RUDOLF, Dr. iur. (emeritiert) Richter am Ständigen Schiedshof in Den Haag, Landesbeauftragter f. Datenschutz Rhld.-Pf. (Öffentliches Recht) Jakob-Welder-Weg 9, Zi. 03-206 Tel. 39-2 20 73
- * Hans Heinrich RUPP, Dr. iur. (emeritiert) (Öffentliches Recht), Jakob-Welder-Weg 9 Zi. 03-229, Tel. 39-2 20 71
- * Klaus SANDMANN, Dr. rer. pol. Dipl.-Mathem. (Betriebswirtschaftslehre und Bankbetriebslehre) Jakob-Welder-Weg 9, Zi. 01-226 Tel. 39-2 20 97
- * Karlhans SAUERNHEIMER, Dr. rer. pol. Dipl.-Volksw. (Volkswirtschaftslehre) Jakob-Welder-Weg 4, Zi. 9, Tel. 39-2 25 59 [karlhans.sauernheimer@uni-mainz.de]
- * Kurt SCHMIDT, Dr. rer. pol., Dipl.-Volksw. (emeritiert) (Volkswirtschaftslehre und Finanzwissenschaft) Jakob-Welder-Weg 4, Zi. 84, Tel. 39-2 42 40
- * Peter SCHNEIDER, Dr. iur. Litt. D. h. c. (emeritiert) (Öffentliches Recht) Tel. 39-2 23 29, 17-30 01
- * Peter M. SCHULZE, Dr. rer. pol. Dipl.-Volksw. (Statistik und Ökonometrie, Regionalwirtschaftslehre) Jakob-Welder-Weg 4, Zi. 8, Tel. 39-2 25 51
- * Dirk STELZER, Dr. rer. pol. (Betriebswirtschaftslehre, Wirtschaftsinformatik), Jakob-Welder-Weg 9, Zi. 01-244, Tel. 39-2 27 34 Sekretariat: G. BRAND, Zi. 01-246

- * Arndt TEICHMANN, Dr. iur.
(Allgemeine Rechtslehre, Bürgerliches Recht, Handelsrecht, Deutsches und Europäisches Wirtschaftsrecht)
Jakob-Welder-Weg 9, Zi. 02-110
Tel. 39-2 21 75
[teichman@radbruch.jura.uni-mainz.de].
Sekretariat: Martina WEICHEL
Zi 02-112, Tel. 39-2 25 52
- * Georg TILLMANN, Dr. rer. pol.
(Volkswirtschaftslehre und Finanzwissenschaft)
Jakob-Welder-Weg 4, Zi. 24, Tel. 39-2 47 01
Sekretariat: Tel. 39-2 25 14
- * Siegfried TRAUTMANN, Dr. rer. pol.
Dipl.-Wi.-Ing. (Betriebswirtschaftslehre und Finanzwirtschaft)
Jakob-Welder-Weg 9, Zi. 01-216
Tel. 39-2 37 60
[traut@finance.uni-mainz.de]
Sekretariat: N. N., Zi. 01-214, Tel. 39-2 37 61
- * Christoph TRZASKALIK, Dr. iur.
(Finanz- und Steuerrecht)
Jakob-Welder-Weg 9, Zi. 03-214
Tel. 39-2 21 38/2 27 25/2 20 67
Sekretariat: Stephanie RAUCH
Tel. 39-2 30 43, Fax 39-2 38 26
[rauch@jura1.jura.uni-mainz.de]
- * Uwe VOLKMANN, Dr. iur.
(Rechtsphilosophie und Öffentliches Recht)
Jakob-Welder-Weg 9, Zi. 03-234
Tel. 39-2 34 53
Sekretariat: G SEUFERT, Tel. 39-2 51 26
[volkmann@jura1.jura.uni-mainz.de]
- * Beatrice WEDER DI MAURO, Dr. rer. pol.
lic. rer. pol. (Volkswirtschaftslehre)
Jakob-Welder-Weg 4, Zi. 60, Tel. 39-2 01 44
[weder@wiwi.uni-mainz.de]
Sekretariat: N. N., Zi. 59
Tel. 39-2 01 26, Fax 39-2 50 53
- * Hans WERLE, Dr. iur. utr. Dr. phil.
(pensioniert) (Deutsche Rechtsgeschichte, Deutsches Privatrecht, Verfassungsgeschichte, Kirchenrecht)
Jakob-Welder-Weg 9, Zi. 02-251
Tel. 39-2 21 35/2 20 60
- * Werner ZOHLNHÖFER, Dr. rer. pol., M.A.
(Political Science), Dipl.-Volksw.
(Volkswirtschaftslehre) (emeritiert)
Jakob-Welder-Weg 4, Zi. 61, Tel. 39-2 25 54
[w.zohlhoefer@uni-mainz.de]
- * Jan ZOPFS, Dr. iur.
(Strafrecht und Strafprozeßrecht)
Jakob-Welder-Weg 9, Zi. 02-150
Tel. 39-2 25 58, Fax 39-2 56 77
[zopfs@mail.jura.uni-mainz.de]
Wiss. Mitarbeiter: Zi. 02-147/149
Tel. 39-2 20 20/2 20 21
Sekretariat: Ursula STRENG
Zi. 02-146, Tel. 39-2 34 58
[streng@mail.uni-mainz.de]
- **Hochschuldozentinnen/-dozenten**
- * Friedrich STEIN, PD Dr. rer. pol. habil.
Dipl.-Ökonom, (Prof. Bronner)
Jakob-Welder-Weg 4, Zi. 14, Tel. 39-2 20 38
[stein@prod-org.bwl.uni-mainz.de]
- **Wiss. Assistentinnen/Assistenten**
- * Frank HUBER, Dr. rer. pol., Dipl.-Kfm.
(Prof. Herrmann), Jakob-Welder-Weg 9
Zi. 01-237, Tel. 39-2 30 18
[fhuber@mail.uni-mainz.de]
- * Matthias JACOBS, Dr. iur., Ass.
(Prof. Konzen), Jakob-Welder-Weg 9
Zi. 02-239, Tel. 39-2 20 51, Fax 39-2 55 03
[mjacobs@jura1.jura.uni-mainz.de]
- * Paul KALLER, Dr. iur. Lic. iur.
Jakob-Welder-Weg 9
Tel. 39-2 21 35, Fax 39-2 30 39
[Kaller@jura1.uni-mainz.de]
- * Erik KIEBLING, Dr. iur., Ass.
(Prof. Teichmann), Jakob-Welder-Weg 9
Zi. 02-113, Tel. 39-2 43 88
[kiesslin@mail.uni-mainz.de]
- * Margareta KULESSA, Dr. rer. pol.
(Volkswirtschaftslehre)
Jakob-Welder-Weg 4, Zi. 57, Tel. 39-2 20 63
[m.kulessa@uni-mainz.de]
- * Inge KROPPEMBERG, Dr. iur., Ass.
Jakob-Welder-Weg 9, Zi. 01-269
Tel. 39-2 30 57,
[kroppenb@mail.uni-mainz.de]
- * Thomas MELLEWIGT, Dr. (Prof. Bronner)
Jakob-Welder-Weg 9, Zi. 01-253
Tel. 39-2 30 58
[mellewig@prod-org.bwl.uni-mainz.de]
- * Udo MILDENBERGER, Dr. rer. pol.
Dipl.-Kfm. (Prof. Bellmann)
Jakob-Welder-Weg 9, Zi. 01-229
Tel. 39-2 20 85, Fax 39-2 30 05
[umild@prod-org.bwl.uni-mainz.de]
- * Gerhard MINNAMEIER, Dr. rer. pol., Dipl.-Hdl.
(Prof. Beck), Jakob-Welder-Weg 9
Zi. 01-241, Tel. 39-2 30 20, Fax 39-2 20 95
[minnamei@mail.uni-mainz.de]
- * Robin MUJKANOVIC, Dr. rer. pol.
(Prof. Knoth), Jakob-Welder-Weg 9
Zi. 01-267, Tel. 39-2 20 89
[Robin.Mujkanovic@uni-mainz.de]

- * Ulrich REPKEWITZ, Dr. iur., Ass.
(Prof. Laubinger), Jakob-Welder-Weg 9
Zi. 03-211, Tel. 39-2 52 49
[repkewitz@jura1.jura.uni-mainz.de]
- * Paul-Günther SCHMIDT, Dr. rer. pol.
(Volkswirtschaftslehre)
Jakob-Welder-Weg 4, Zi. 63
Tel. 39-2 25 54/2 32 32
[paulgschmidt@aol.com]
- * Hendrik SCHNEIDER, Dr. iur. (Prof. Bock)
Jakob-Welder-Weg 9, Zi. 02-123
Tel. 39-2 20 31
[schneider@jura1.jura.uni-mainz.de]
- * Rolf SCHWARTMANN, Dr. iur., Ass.
(Prof. Fink), Jakob-Welder-Weg 4,
Zi. 42, Tel. 39-2 54 31
[schwartzm@mail.jura.uni-mainz.de]
- * Hans Peter SEITEL, Dr. rer. pol.
Dipl.-Volksw. (Prof. Bartling)
Jakob-Welder-Weg 4, Zi. 55, Tel. 39-2 50 42
[seitel@mail.uni-mainz.de]
- * Markus WINKLER, Dr. iur., Ass. (Prof. Hufen)
Jakob-Welder-Weg 9, Zi. 03-233
Tel. 39-2 20 72
[winkler@jura1.jura.uni-mainz.de]
- * Eveline WUTTKE, Dr. phil., Dipl.-Hdl.
(Prof. Beck), Jakob-Welder-Weg 9
Zi. 01-243, Tel. 39-2 20 91, Fax 39-2 20 95
[ewuttke@mail.uni-mainz.de]
- **Lehrkräfte für besondere Aufgaben**
- * Suzanne HOLDER
Jakob-Welder-Weg 9, Zi. 02-203
Tel. 39-2 20 11
- **Wiss. Mitarbeiterinnen/Mitarbeiter**
- * Adem AKKAYA, Dipl.-Kfm. (Prof. Euler)
Jakob-Welder-Weg 9, Zi. 01-227
Tel. 39-2 56 00
[Akkaya@mail.uni-mainz.de]
- * René ALGESHEIMER (Prof. Herrmann)
Jakob-Welder-Weg 9, Zi. 01-235
Tel. 39-2 20 79
- * Jürgen ARNS, Dipl.-Volksw. (Prof. Kneip)
Jakob-Welder-Weg 9, Zi. 01-213
Tel. 39-2 39 92
- * Markus ARTZ, Ass. jur. (Prof. Hepting)
Jakob-Welder-Weg 9, Zi. 02-227
Tel. 39-2 32 69
[artz@mail.jura.uni-mainz.de]
- * Sven BALDER, Dipl.-Wirt.Math.
(Prof. Sandmann), Jakob-Welder-Weg 9
Zi. 01-211, Tel. 39-2 39 90
- * Martina BAUER, Ass. (Prof. Hepting)
Jakob-Welder-Weg 9, Zi. 02-227
Tel. 39-2 32 69
- * Nicole BLOSS, Ass. jur. (Prof. Huber)
Jakob-Welder-Weg 9, Zi. 02-217
Tel. 39-2 20 43
- * Gert BOCH, Ass. (Prof. Konzen)
Jakob-Welder-Weg 9, Zi. 02-237
Tel. 39-2 20 50
[boch@mail.jura.uni-mainz.de]
- * Urs Peter BÖCHER, Ass.
(Prof. Zopfs), Jakob-Welder-Weg 9
Zi. 02-149, Tel. 39-2 20 20
- * Daniel BORER, Lic. rer. pol. (Prof. Weder)
Jakob-Welder-Weg 4, Zi. 62, Tel. 39-2 25 53
[Daniel.Borer@unibas.ch]
- * Bernd BRACHT, Dipl.-Volksw.
(Prof. Tillmann), Jakob-Welder-Weg 4
Zi. 35, Tel. 39-2 47 02
[bernd.bracht@uni-mainz.de]
- * Stefan BRUINIER (Prof. Mülbert)
Jakob-Welder-Weg 9, Zi. 02-207,
Tel. 39-2 22 78
[bruinier@mail.jura.uni-mainz.de]
- * Michael BUNGERT, Dipl.-Kfm. (Prof. Heil)
Jakob-Welder-Weg 9, Zi. 01-141
Tel. 39-2 37 57
[michael.bungert@uni-mainz.de]
- * Julia BURKHARD, Ass. iur. (Prof. Dörr)
Jakob-Welder-Weg 9, Zi. 03-219
Tel. 39-2 55 36
[kahl@mail.jura.uni-mainz.de]
- * Andreas BUSCH, Dipl.-Volksw.
(Prof. Bartmann), Jakob-Welder-Weg 4
Zi. 29, Tel. 39-2 32 28
[abusch@mail.uni-mainz.de]
- * Mark D. COLE (Prof. Dörr)
Jakob-Welder-Weg 9, Zi. 03-221
Tel. 39-2 20 68
[cole@jura1.jura.uni-mainz.de]
- * Christian CORELL (Prof. Perron)
Jakob-Welder-Weg 9, Zi. 02-139
Tel. 39-2 26 19
[corell@jura1.jura.uni-mainz.de]
- * Joerg DANDL (Prof. Bellmann)
Tel. 39-2 20 87, Fax 39-2 30 05
[joerg.dandl@uni-mainz.de]
- * Dr. phil. Gerhard ENGEL (Prof. Hoerster)
Jakob-Welder-Weg 9, Zi. 02-129
Tel. 39-2 20 28
[0512142434-0001@t-online.de]
- * Torsten ENGERS (Prof. Trzaskalik)
Jakob-Welder-Weg 9, Zi. 03-217
Tel. 39-2 20 67
[engers@jura1.jura.uni-mainz.de]

- * Armin ENGLÄNDER, Ass.
(Prof. Hettinger), Jakob-Welder-Weg 9
Zi. 02-115, Tel. 39-2 20 60
- * Matthias ERMERT, (Prof. Bock)
Jakob-Welder-Weg 9, Zi. 02-119
Tel. 39-2 21 06
[mERMERT@jura1.jura.uni-mainz.de]
- * Markus EULER, Dipl.-Volksw.
(Prof. Peffekoven), Jakob-Welder-Weg 4
Zi. 72, Tel. 39-2 37 23
[markus.euler@uni-mainz.de]
- * Thomas FRANKE (Prof. Kargl)
Jakob-Welder-Weg 9, Zi. 01-261
Tel. 39-2 20 18, Fax 39-2 21 85
[tom.franke@uni-mainz.de]
- * Antje FUDICKAR, Ass. iur.
(Prof. Hergenröder), Jakob-Welder-Weg 9
Zi. 02-211, Tel. 39-2 20 41
- * Ronny FÜRST (Prof. Heil)
Jakob-Welder-Weg 9, Zi. 01-143
Tel. 39-2 37 58
[ronny.fuerst@uni-mainz.de]
- * Manuel GAUER, Dipl.-Math.
(Prof. Trautmann), Jakob-Welder-Weg 9
Zi. 01-221, Tel. 39-2 20 83
[gauer@finance.uni-mainz.de]
- * Antje GELDSETZER, Dipl.-Volksw.
(beurlaubt) (Prof. Bartmann)
Jakob-Welder-Weg 4, Zi. 29, Tel. 39-2 32 28
- * Jens GMERER (Prof. Kaiser)
Jakob-Welder-Weg 9, Zi. 02-249
Tel. 39-2 20 55
- * Urs Peter GRUBER, Dr. (Prof. Huber)
Jakob-Welder-Weg 9, Zi. 02-219
Tel. 39-2 21 48
- * Norman HÄNSLER (Prof. Herrmann)
Zi. 01-235, Tel. 39-2 20 79
[haensler@mail.uni-mainz.de]
- * Florian C. HAUS, (Prof. Dörr)
Jakob-Welder-Weg 9, Zi. 03-219
Tel. 39-2 55 36
[haus@jura1.jura.uni-mainz.de]
- * Harald HELMSCHROTT, Dr. rer. pol.
(Prof. Knoth), Jakob-Welder-Weg 9
Zi. 01-269, Tel. 39-2 41 23
[helmschrott@skinner.bwl.uni-mainz.de]
- * Alexander HENER (Prof. Trautmann)
- * Vera HERKOMMER (Prof. Hergenröder)
Jakob-Welder-Weg 9, Zi. 02-213
Tel. 39-2 20 32
- * Astrid HIGELIN (Prof. Lücke)
Jakob-Welder-Weg 9, Zi. 03-224
Tel. 39-2 20 69, Fax 39-2 30 09
[higelin@mail.jura.uni-mainz.de]
- * Stefanie Andrea HILLEN, Dipl.-Hdl.
(Prof. Breuer), Jakob-Welder-Weg 4, Zi. 83,
Tel. 39-2 37 38, [hillen@mail.uni-mainz.de]
- * Frank HIMPEL (Prof. Bellmann)
Tel. 39-2 20 88, Fax 39-2 30 05
[fhimpel@prod-org.bwl.uni-mainz.de]
- * Frank HOCHAPFEL, Dipl.-Volkw.
(Prof. Tillmann)
Jakob-Welder-Weg 4, Zi. 34, Tel. 39-2 47 03
[frank.hochapfel@uni-mainz.de]
- * Katharina HÖHN, Dipl.-Hdl. (Prof. Breuer)
Jakob-Welder-Weg 9, Zi. 01-247
Tel. 39-2 41 22
[khoehn@jura1.jura.uni-mainz.de]
- * Matthias HOLLA (Prof. Haas)
Jakob-Welder-Weg 9, Zi. 02-231
Tel. 39-2 20 46
- * Martin HOLLE, Dr. iur. (Prof. Hufen)
Jakob-Welder-Weg 9, Zi. 03-231
Tel. 39-2 57 59
- * Michael HORCHER (Prof. Haas)
Jakob-Welder-Weg 9, Zi. 02-233
Tel. 39-2 20 33
- * Paulina JEDRZEJCZYK, Dipl.-Hdl.
(Prof. Bronner), Jakob-Welder-Weg 9
Zi. 01-255, Tel. 39-2 20 94
[paulina.jedrzejczyk@uni-mainz.de]
- * Karsten JUNGE, Dipl.-Wirtsch.-Ing.
(Prof. Bellmann), Jakob-Welder-Weg 9
Zi. 01-231, Tel. 39-2 20 86, Fax 39-2 30 05
[junge@mail.uni-mainz.de]
- * Oliver KAUL, Dipl.-Kfm. (Prof. Heil)
Jakob-Welder-Weg 9, Zi. 01-139
Tel. 39-2 37 59, [oliver.kaul@uni-mainz.de]
- * Sandra KERN-EIMANN, Ref. (Prof. Roth)
Jakob-Welder-Weg 9, Zi. 02-261
Tel. 39-2 07 00
[skerneim@mail.uni-mainz.de]
- * Sonja KOKOTT (Prof. Hergenröder)
Jakob-Welder-Weg 9, Zi. 02-213,
Tel. 39-2 20 32
[kokott@mail.uni-mainz.de]
- * Udo KREICKEMEIER, Dipl.-Volksw.
(Prof. Sauernheimer), Jakob-Welder-Weg 4
Zi. 12, Tel. 39-2 51 40
[udo.kreickemeier@uni-mainz.de]
- * Olaf KUNZ, Ref. jur. (Prof. Dreher)
Jakob-Welder-Weg 9, Zi. 02-255
Tel. 39-2 20 61
[kunz@mail.jura.uni-mainz.de]
- * Ulrich KUSCHNEREIT, Dipl.-Volksw.
(Prof. Kubin), Jakob-Welder-Weg 4,
Zi 38, Tel. 39-2 41 92
[kuschner@mzdmza.zdv.uni-mainz.de]

- * Frank LANG, Dipl.-Volksw. (Prof. Kubin)
Jakob-Welder-Weg 4, Zi. 37, Tel. 39-2 37 62
[frank.lang@uni-mainz.de]
- * Tobias LAUB, Ass. iur. (Prof. Teichmann)
Jakob-Welder-Weg 9, Zi. 02-225,
Tel. 39-2 20 35
- * Nora LAUTERBACH, Dipl.-Volksw.
(Prof. Schulze), Jakob-Welder-Weg 4
Zi. 5, Tel. 39-2 27 15, Fax 39-2 37 17
[nora.lauterbach@uni-mainz.de]
- * Stefanie MAGIN, Dipl.-Kff.
(Prof. Herrmann), Jakob-Welder-Weg 9
Zi. 01-239, Tel. 39-2 20 80
[smagin@mail.uni-mainz.de]
- * Christian MAYER, M. Jur. (Oxford), Ass.
(Prof. Habersack), Jakob-Welder-Weg 9
Zi. 02-247, Tel. 39-2 20 70, Fax 39-2 56 89
[christian.mayer@uni-mainz.de]
- * Carsten MENEBRÖCKER (Prof. Perron)
Jakob-Welder-Weg 9, Zi. 02-141
Tel. 39-2 20 23
[menebroecker@mail.jura.uni-mainz.de]
- * Monika MERTENS, Dipl.-Volksw.
(Prof. Sandmann), Jakob-Welder-Weg 9
Zi. 01-237, Tel. 39-2 39 91
- * Michael MÖRSCH, Dipl.-Volksw.
(Prof. Bartling), Jakob-Welder-Weg 4
Zi. 43, Tel. 39-2 54 08
[michael.moersch@uni-mainz.de]
- * Peter MÜNSTER, Ass. jur. (Prof. Bock)
Jakob-Welder-Weg 9, Zi. 02-125
Tel. 39-2 20 30
- * Marc MUFF, Dipl.-Kfm. (Prof. Knoth)
Jakob-Welder-Weg 9, Zi. 01-265
Tel. 39-2 20 19, [marc.muff@uni-mainz.de]
- * Julia NIENHAUS (Prof. Mülbart)
Jakob-Welder-Weg 9, Zi. 02-265
Tel. 39-2 20 39
[nienhaus@mail.jura.uni-mainz.de]
- * Marc OPITZ, Ass. (Prof. Dreher)
Jakob-Welder-Weg 9, Zi. 02-257
Tel. 39-2 56 74
[opitz@mail.jura.uni-mainz.de]
- * Eva-Marie PANIER (Prof. Haas)
Jakob-Welder-Weg 9, Zi. 02-233
Tel. 39-2 20 33
- * Marion PETRI (Prof. Trzaskalik)
Jakob-Welder-Weg 9, Zi. 03-215
Tel. 39-2 27 25
- * Winfried PULLIG, Ak. ORat
Jakob-Welder-Weg 9, Zi. 00-464
Tel. 39-2 26 46
- * Alexandra REICHARDT, Dipl.-Math.
(Prof. Riphahn), Jakob-Welder-Weg 9
Zi. 01-145, Tel. 39-2 20 78
[reichardt@wiwi.uni-mainz.de]
- * Marc RINGEL, Dipl.-Volksw.
Jakob-Welder-Weg 4, Zi. 53
Tel. 39-2 10 55
[Marc.Ringel@uni-mainz.de]
- * Gregor VON RINTELEN, Ass. jur.
(Prof. Dreher), Jakob-Welder-Weg 9
Zi. 02-253, Tel. 39-2 20 62
[rintelen@mail.uni-mainz.de]
- * Frank ROLAND, Dipl.-Volksw.
(Prof. Peffekoven), Jakob-Welder-Weg 4
Zi. 75, Tel. 39-2 55 37
[frank.roland@uni-mainz.de]
- * Alexandra RUDERSHAUSEN
(Prof. Bellmann)
Tel. 39-2 20 87, Fax 39-2 30 05
[rudea006@mail.uni-mainz.de]
- * Henriette SÄTTLER, Ass.
(Prof. Laubinger), Jakob-Welder-Weg 9
Zi. 03-207, Tel. 39-2 20 65
[hsattler@mail.jura.uni-mainz.de]
- * Manfred SCHAREIN, Dipl.-Statistiker
(Prof. Schulze), Jakob-Welder-Weg 4
Zi. 4, Tel. 39-2 01 42, Fax 39-2 37 17
[manfred.scharein@uni-mainz.de]
- * Jens-Uwe SCHEER, Dr. Dipl.-Math.
(Prof. Kneip), Jakob-Welder-Weg 9,
Zi. 01-207, Tel. 39-2 20 77
- * Holger SCHERER, Ass. iur.
(Prof. Huber), Jakob-Welder-Weg 9,
Zi. 02-221, Tel. 39-2 20 45
[hscherer@mail.jura.uni-mainz.de]
- * Markus SCHMILLEN (Prof. Volkmann)
Jakob-Welder-Weg 9, Zi. 03-227
Tel. 39-2 20 13
- * Ulrich SCHMOLKE (Prof. Mülbart)
Jakob-Welder-Weg 9, Zi. 02-205
Tel. 39-2 25 61
[schmolke@mail.jura.uni-mainz.de]
- * Stephanie SCHOENWALD, Dipl.-Volksw.
(Prof. Sauernheimer), Jakob-Welder-Weg 4
Zi. 11, Tel. 39-2 21 15
[schoenwa@mail.uni-mainz.de]
- * Kai SCHOLLENDORF (Prof. Fink)
Jakob-Welder-Weg 4, Zi. 39
Tel. 39-2 08 82
[kscholl@mail.jura.uni-mainz.de]

- * Susanne SCHREIBER, Dipl.-Kffr.
(Prof. Euler), Jakob-Welder-Weg 9
Zi. 01-225, Tel. 39-2 56 82
[SchreibS@mail.uni-mainz.de]
- * Jan SCHÜRNBAND (Prof. Habersack)
Jakob-Welder-Weg 9, Zi. 02-245
Tel. 39-2 44 47, Fax 39-2 56 89
[jan.schuernbrand@uni-mainz.de]
- * Marco SCHULMERICH, Dipl.-Math.
(Prof. Trautmann), Jakob-Welder-Weg 9
Zi. 01-219, Tel. 39-2 20 82
[schulmer@finance.uni-mainz.de]
- * Holger SCHUNK, Dipl.-Kfm. (Prof. Heil)
Jakob-Welder-Weg 9, Zi. 01-143
Tel. 39-2 55 49
[holger.schunk@uni-mainz.de]
- * Carsten SCHWAAB, Dipl.-Kfm.
(Prof. Bronner), Jakob-Welder-Weg 9
Zi. 01-257, Tel. 39-2 20 93
[schwaab@prod-org.uni-mainz.de]
- * Jan A. SCHWAAB, Dipl.-Volksw.
(Prof. Bartmann)
Jakob-Welder-Weg 4, Zi. 27, Tel. 39-2 44 25,
[schwaab@mail.uni-mainz.de]
- * Mathias SCHWARZ, Dipl.-Volksw.
(Prof. Sauernheimer), Jakob-Welder-Weg 4
Zi. 13, Tel. 39-2 26 72
[mathias.schwarz@uni-mainz.de]
- * Frank SEIDEL, Dipl.-Kfm. (Prof. Euler)
Jakob-Welder-Weg 9, Zi. 01-223
Tel. 39-2 40 70
[FSeidel@mail.uni-mainz.de]
- * Oliver SIEBERT (Prof. Lücke)
Jakob-Welder-Weg 9, Zi. 03-223
Tel. 39-2 20 12, [osiebert@hotmail.com]
- * Eric SIMON, Ass. (Prof. Hettinger)
Jakob-Welder-Weg 9, Zi. 02-117
Tel. 39-2 22 24, [eric.simon@uni-mainz.de]
- * Kirsten SIMON (Prof. Hepting)
Zi. 02-135, Tel. 39-2 20 24
[simon@mail.jura.uni-mainz.de]
- * Nicola SIMON-OPITZ, Dipl.-Volksw.
(Prof. Bartmann)
Jakob-Welder-Weg 4, Zi. 28, Tel. 39-2 54 42
[simonopi@mail.uni-mainz.de]
- * Robert SKARUPKE, Dipl.-Volksw.
(Prof. Schulze), Jakob-Welder-Weg 4
Zi. 7, Tel. 39-2 01 41, Fax 39-2 37 17
[Robert.Skarupke@uni-mainz.de]
- * Anne Katrin SOHNS, Dipl.-Volksw.
(Prof. Bartling), Jakob-Welder-Weg 4
Zi. 56, Tel. 39-2 32 34
[anne.sohns@uni-mainz.de]
- * Ronald SONNTAG, Ass.
Forum 1, Zi. 02-237, Tel. 39-2 25 26
- * Julia F. SPÄTH, Dipl.-Hdl. (Prof. Bronner)
Jakob-Welder-Weg 9, Zi. 01-253
Tel. 39-2 10 16
[spaeth@prod-org.bwl.uni-mainz.de]
- * Markus STARCK, M.S. (Prof. Trautmann)
Jakob-Welder-Weg 9, Zi. 01-217
Tel. 39-2 20 81
[starck@finance.uni-mainz.de]
- * Alexander STENNER (Prof. Perron)
Jakob-Welder-Weg 9, Zi. 02-141,
Tel. 39-2 20 23
[stenner@jura1.jura.uni-mainz.de]
- * Udo TREBER, Dipl.-Volksw.
(Prof. Kargl), Jakob-Welder-Weg 9,
Zi. 01-263, Tel. 39-2 32 05, Fax 39-2 07 72
[udo.treber@uni-mainz.de]
- * Vjeka SURAC, Dipl.-Hdl., Dipl.-Betw. (FH)
(Prof. Beck), Jakob-Welder-Weg 9
Zi. 01-245, Tel. 39-2 20 96
[surac@mail.uni-mainz.de]
- * Klaus UTIKAL, Ph. D. (Prof. Kneip)
Jakob-Welder-Weg 9, Zi. 01-145,
Tel. 39-2 20 15
[utikal@wiwi.uni-mainz.de]
- * Eva-Maria VOLLMER, Ass. (Prof. Roth)
Jakob-Welder-Weg 9, Zi. 02-259
Tel. 39-2 20 59
- * Ingrid VOLLMER, Dipl.-Kffr.
(Prof. Herrmann), Jakob-Welder-Weg 9
Zi. 01-239, Tel. 39-2 20 80
[vetter@mail.uni-mainz.de]
- * Andreas WALDECK, Dipl.-Kfm. (Prof. Heil)
Jakob-Welder-Weg 9, Zi. 01-141
Tel. 39-2 40 71
[andreas.waldeck@uni-mainz.de]
- * Matthias WEIDEMANN, Ass. iur. (Prof. Roth)
Jakob-Welder-Weg 9, Zi. 02-263
Tel. 39-2 20 57
- * Golo WEIDMANN, Ass. iur.
(Prof. Teichmann), Jakob-Welder-Weg 9,
Zi. 02-111, Tel. 39-2 31 75
- * Martin WILD, Dipl.-Hdl., (Prof. Kargl)
Jakob-Welder-Weg 9, Zi. 01-259
Tel. 39-2 20 17, Fax 39-2 21 85
[wild@wiwi.uni-mainz.de]
- * Christoph WINKLER (Prof. Mülbart)
Jakob-Welder-Weg 9, Zi. 02-265
Tel. 39-2 51 20
[winkler@jura.jura.uni-mainz.de]
- * Martin WRICKE, Dipl.-Kfm.
(Prof. Herrmann), Zi. 01-211, Tel. 39-2 20 79
[wricke@mail.uni-mainz.de]

- **Nichtbed. Lehrkräfte und Lehrbeauftragte**

- **Honorarprofessorinnen/-professoren**

- * Wolfgang FÖRSTER, RA Dr. iur. Dr. rer. pol.
Dipl.-Volkswirt (Bilanzlehre)
Tel. (06721) 1 05 81 / (0611) 79 42 30
- * Ernst FUHR, RA Dr. iur.
- * Hans-Jörg KOCH, Dr. iur.
Amtsgerichtsdirektor a.D., (Weinrecht)
Tel. (06732) 25 79
- * Hermann PLAGEMANN, RA Dr. iur.
(Sozialrecht), Tel. (069) 9 71 20 60
- * Heinz OEFTERING, Dr. iur. Dr.-Ing., E. h.
(liest nicht), (Steuerrecht)
- * Egon REINHARDT, Dr. rer. pol., Dipl.-Kfm.,
Dipl.-Hdl., Oberstudiendirektor i.R.
(Didaktik und Methodik der Wirtschaftsschulen), Tel. (06131) 3 48 20
- * Dirk SCHMIDT, Dr. iur.
(Geld-, Bank- und Börsenrecht, Recht der öffentlichen Kreditwirtschaft)
- * Hans TER BECK, Dr. iur.
(Zivilprozeßrecht), Tel. (06131) 8 92 33
- * Klaus TÖPFER, Dr. rer. pol.
ordentlicher Prof. an der Univ. Hannover,
Bundesminister a. D.
- * Hans-Armin WEIRICH, Dr. iur., Justizrat
Ehrenpräsident der Notarkammer Koblenz,
(liest nicht), (Grundstücksrecht, Freiwillige Gerichtsbarkeit, Vertragsgestaltung)
Tel. (06132) 4 18 00

- **Professorinnen/Professoren und Privatdozentinnen/-dozenten**

- * Wolfgang FEUERHELM, PD Dr. iur.
Dipl.-Päd., (Prof. Bock)
Jakob-Welder-Weg 9, Zi. 02-126
Tel. 39-2 21 06
- * Gerhard GRAF, Prof. Dr.
(Volkswirtschaftslehre)
Tel. (06136) 95 82 01, Fax 4 60 34
- * Josef HESSELBACH, Dr.
(Landwirtschaftliche Betriebslehre)
Tel. (0671) 3 26 04
- * Lutz KEUPP, Dr. iur., Dipl.-Psychologe
(Kriminologie)
- * Frank ROTTER, Prof. Dr. iur.
Fachhochschule Fulda
(Rechtssoziologie, Rechts- und Sozialphilosophie), Tel. (0661) 2 16 04
- * Axel C. SCHWICKERT, PD Dr. rer. pol.
Dipl.-Volksw. (Wirtschaftsinformatik)
Tel. 39-2 27 34, [acs@wiwi.uni-mainz.de]

- **Lehrbeauftragte**

- * Jürgen BEHR, Dr. iur.
Justizministerium des Landes
Rheinland-Pfalz
(Kriminologie, Jugendstrafrecht, Strafvollzug)
- * Klaus BÖHM, Dr. iur.
Justizministerium des Landes
Rheinland-Pfalz
(Strafrecht), Tel. (06131) 16-48 17
- * Wulf BÜERMANN, Dr. iur.
Ministerium des Innern und für Sport
des Landes Rheinland-Pfalz
(Datenschutzrecht), Tel. (06131) 5 98 93
- * Martin DECKER
Berufliche Bildung im MBWW
- * Peter ENDERLE
Tel. (0611) 40 92 30
- * Peter ERLEBACH, Univ.-Prof. Dr. phil.,
FB 14, (Englisch für Wirtschaftspädagogen)
Englisches Seminar, Zi. 238, Tel. 39-2 27 66
- * Johann GLATZEL, Univ.-Prof. Dr. med.
FB 04
- * Michael HÜTHER, Dr.
Sachverständigenrat zur Begutachtung der gesamtwirtschaftlichen Entwicklung
- * Manfred ILLI, Dr.
Tel. (06122) 49 66
- * Peter ITZEL, Dr. iur.
Richter am Oberlandesgericht
- * Christopher KEIM, Dr.
Notar, (Vertragsgestaltung)
Tel. (06361) 72 83
- * Anna KLIMOWICZ-PAKULA, RA, LL.M.
Tel. (06131) 68 87 68
- * Carsten KÜHL, Dr.
Ministerium für Bildung, Wissenschaft und Weiterbildung des Landes Rheinland-Pfalz
- * Silke VON LEWINSKI, Dr. iur.
Max-Planck-Inst. f. ausländisches u. internationales Patent-, Urheber- u. Wettbewerbsrecht, Tel. (089) 24 24 64 22,
[svl@intelleprop.mpg.de]
- * Michael A. LING, Dr. iur.
Rechtsdirektor, (Strafrecht)
Tel. 39-2 20 53
- * Sigrid LÜDECKE-PLÜMER, Dr. rer. pol.
Dipl.-Hdl., Tel. 39-2 20 92
- * Klaus MÜLLNER, M.A.
Tel. (06195) 6 10 06
- * Heinz VON OPEL, Dr. iur.
Weinmarketing, Tel. (06130) 228

- * Karl-Heinz PEIFER, Dr.
Vizepräsident des Bundesarbeitsgerichts
- * Gert PIQUARDT, Oberstudiendirektor
- * Manfred REBENTISCH, R.A. Dr. iur.
- * Uwe H. SCHNEIDER, Prof. Dr. iur.
(Deutsches und ausländisches Kreditrecht)
Tel. (06151) 16 28 18
- * Lothar SCHWARZ, Dr.
- * Christoph SCZESNY, Dr., M.A.
[sczesny@mail.uni-mainz.de]

- * Gerhard STAHL
Bundesaufsichtsamt für das Kreditwesen
- * Joachim STARCK
Richter am Bundesgerichtshof
Tel. (0721) 15 92 37
- * Volker STEIN, Dr. iur.
Richter beim Verwaltungsgericht Koblenz
(Öffentliches Recht), Tel. (06742) 94 01 40

**Intra-
Extra-EU
Handels-
daten**



**OECD
Statistics**

UNIDO Stats

★ ★ ★ ★ ★ ★ ★ ★ ★ ★ ★ ★ ★ ★ ★ ★
★ Eurostat: ★
★ NewCronos ★
★ ★ ★ ★ ★ ★ ★ ★ ★ ★ ★ ★ ★ ★ ★ ★

Statistisches Bundesamt: STATIS-BUND
Deutsche Bundesbank

Statistics China

www.statistischeDaten.de

Wir brauchen Sie im Führungsteam

Chancen für Juristen und Wirtschaftswissenschaftler

Einstieg direkt auf der Führungsebene in
anspruchsvollen Aufgabenbereichen

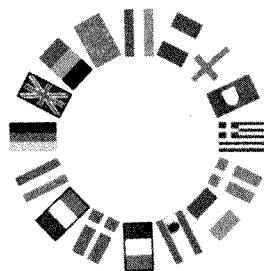

Ihre Chance als Student

Wahl-und Pflichtstationen für Rechtsreferendare Praktika für Rechtsstudenten und Wirtschaftswissenschaftler

Für weitere Fragen und Informationen stehen Ihnen gerne zur Verfügung

Lutz Popp
E-Mail
Edeltrud Schmitt
E-Mail
Telefax
Internet

0261/2917-1127
Lutz.Popp@ofd-ko.fin-rlp.de
0261/2917-1126
Edeltrud.Schmitt@ofd-ko.fin-rlp.de
0261/2917-1135
www.fin-rlp.de

**Steuerverwaltung
Rheinland-Pfalz**



Lehrveranstaltungen

Hörsäle/Übungsräume:

- RW 1-6: Jakob-Welder-Weg 9
- Hs I-VII: Jakob-Welder-Weg 4
- Hs 7 und 8: Forum, Eingang Becherweg 2
- Hs 13, 15 und 16: Forum, Eingang 7

- Audimax: Auditorium maximum, Forum, Becherweg 5
- N 1-N 3: Becherweg 23
- S 1: Sportinstitut
- CIP-Pool Jura: Haus RW II, Jakob-Welder-Weg 4, 1. Stock, Zi. 32

Rechtswissenschaft

- Einführungsveranstaltung für Studienanfänger, Fach- und Hochschulortwechsler
P. O. Mülbert
Mi, 24. Oktober 2001, 16-18 — RW 1

Vorlesungen im Pflichtfach

RECHTSGESCHICHTE, RECHTS- THEORIE, RECHTSVERGLEICHUNG

- 001 Grundzüge der deutschen und europäischen Rechtsgeschichte [4-std.]
A. Roth
Di 14 - 16 — Audimax
Do 14 - 16 — N 3
- 002 Römisches Recht [3-std.]
P. Gröschler
Mi 16 - 18, Do 12 - 13 — RW 4
- 003 Verfassungsgeschichte der Neuzeit [2-std.]
M. Winkler
Mi 16 - 18 — RW 3
- 004 Methodenlehre [2-std.]
U. Volkmann
Mi 16 - 18 — Hs 13
- 005 Rechtssoziologie [2-std.]
G. Emgel
Di 18 - 20 — RW 4

BÜRGERLICHES RECHT MIT VERFAHRENSRECHT

- 006 Schuldrecht Allgemeiner Teil [6-std.]
A. Teichmann
Mo 14 - 16 — Hs 13
Di 8.30 - 10; Do 10 - 12 — RW 3
- 007 Schuldrecht Besonderer Teil [4-std.]
C.-W. Hergenröder
Mo 16-18 — N 2
Di 14 - 16 — N 3
- 008 Gesetzliche Schuldverhältnisse [2-std.]
D. Kaiser
Mo 12 s.t. - 13.30 — N 1

- 009 Sachenrecht [4-std.]
P. O. Mülbert
Mo 16 - 18; Do 14 - 16 — Hs 13
- 010 Familienrecht [2-std.]
D. Kaiser
Di 16 - 18 — N 1
- 011 Schuldrechtsreform [2-std.]
P. Huber
Mi 16 - 18 — RW 1
- 012 Handelsrecht [2-std.]
D. Kaiser
Di 10 - 12 — Audimax
- 013 Verbraucherschutz und AGB-Recht [2-std.]
M. Habersack
Di 10 - 12 — RW 4
- 014 Zivilprozessrecht [4-std.]
U. Haas
Mo 14.30 - 16 — N 1
Di 8.30 - 10 — N 3
- 015 Moot Court zum UN-Kaufrecht [2-std.]
A. Teichmann
wird noch bekannt gegeben
- 015a Markenrecht [2-std.]
J. Starck
Mo 17 - 19 — Hs IV

STRAFRECHT MIT VERFAHRENSRECHT

- 016 Strafrecht I [6-std.]
J. Zopfs
Mo 10 - 12 — S 1
Di 16 - 18; Mi 14.30 - 16 — RW 1
- 017 Sanktionenrecht [2-std.]
W. Feuerhelm
Do 16 - 18 — N 2

ÖFFENTLICHES RECHT MIT VERFAHRENSRECHT

- 018 Staatsorganisationsrecht [4-std.]
U. Volkmann
Mo 14 - 16 — N 2
Mi 10 - 12 — RW 1

- 019 Allgemeine Staatslehre [2-std.]
G. Engel
Mi 12 s.t. - 13.30 — Audimax
- 020 Staatsrecht II (Grundrechte) [4-std.]
F. Hufen
Di, Do 10-12 — RW 1
- 021 Allgemeines Verwaltungsrecht I [4-std.]
N. N.
Mi 16 - 18 — N 2
Do 8.30 - 10 — Audimax
- 022 Europarecht I [3-std.]
U. Fink
Di 10 - 12; Mi 9 - 10 — N 3
- 023 Öffentliches Baurecht [3-std.]
U. Repkewitz
Fr 9 - 12 — Audimax
- 024 Kommunalrecht [2-std.]
N. N.
Do 18 - 20 — N 1
- 025 Verwaltungsprozessrecht [4-std.]
R. Schwartmann
Mi 14 - 16 — S 1
Do 10 - 12 — Audimax
- 026 Recht des Datenschutzes [1-std.]
W. Büermann
Mo, 17 - 19 (14-tägig) — Hs VII
- 027 Europäisches Medienrecht [2-std.]
D. Dörr
Mo 16 - 18 — RW 4
- 028 Weinrecht [1-std.]
H.-J. Koch
Mi 15 - 17 (14-tägig) — Hs IV

Veranstaltungen der Wahlfächer

WAHLFACHGRUPPE 1: FAMILIEN- UND ERBRECHT

- 029 Vertiefungsvorlesung Erbrecht [2-std.]
I. Kroppenberg
Mi 14 - 16 — RW 3
- 030 Seminar im Familienrecht [2-std.]
A. Roth
Di 16 - 18 — Hs I
- 031 Übung [2-std.]
U. Haas
Di 14 - 16 — Hs 13

WAHLFACHGRUPPE 2: HANDELS – UND GESELLSCHAFTSRECHT

- 032 Gesellschaftsrecht II [2-std.]
M. Habersack
Mo 16 - 18 — RW 2

- 033 Grundzüge des Bilanzrechts [2-std.]
W. Förster
Fr, 8.30 - 10 — RW 4
- 034 Seminar zum deutschen und europäischen Gesellschaftsrecht
M. Habersack
Blockseminar
- 035 Examinatorium [2-std.]
P. O. Mülbart
Mi 14 - 16 — RW 4

WAHLFACHGRUPPE 3: ARBEITSRECHT

- 036 Betriebsverfassungsrecht [3-std.]
H. Konzen
Mo 15 - 18 — RW 3
- 037 Koalitions-, Tarifvertrags- und Arbeitskampfrecht [2-std.]
H. Konzen
Di 15 - 17 — RW 3
- 038 Arbeitsgerichtliches Verfahren [2-std.]
C.-W. Hergenröder
Mo 14 - 16 — HS VI
- 039 Übung im Arbeitsrecht [2-std.]
M. Jacobs
Fr 10 - 12 — Hs 7

WAHLFACHGRUPPE 4: INTERNATIONALES PRIVATRECHT

- 040 Internationales Privatrecht I [2-std.]
P. Huber
Mo 14 - 16 — RW 2
- 041 Examinatorium IPR [2-std.]
P. Huber
Di 14 - 16 — Hs II

WAHLFACHGRUPPE 5: KRIMINOLOGIE

- 042 Kriminologie [4-std.]
M. Bock
Di 14 - 16 — Hs III
Fr 10 - 12 — RW 3
- 043 Jugendstrafrecht [2-std.]
H. Schneider
Do 14 - 16 — RW 3
- 044 Zur Kriminologie und Psychologie der Gewalt (Seminar) [2-std.]
L. Keupp
Do 16 - 18 — Hs VII
- 045 Übung im Wahlfach [2-std.]
M. Ermert, P. Münster, H. Schneider
Do 18 - 20 — RW 4

- 046 Repetitorium [1-std.]
H. Schneider
Di 17 - 18 — RW 2
- 047 Klausurenkurs [2-std.]
M. Bock, J. Behr
Di 18 - 20 — RW 2
- 048 Doktorandenkolloquium [2-std.]
M. Bock
Mo 18 - 20 — RW 5

WAHLFACHGRUPPE 6: BESONDERES VERWALTUNGSRECHT

- 049 Wirtschaftsverwaltungsrecht [2-std.]
N. N.
Mi 14 - 16 — HS VII
- 050 Übung [2-std.]
U. Repkewitz
Do 14 - 16 — RW 4

WAHLFACHGRUPPE 7: STEUERRECHT

- 051 Bilanzsteuerrecht [4-std.]
C. Trzaskalik
Fr 8 - 12 — RW 2
- 052 Umsatzsteuerrecht [2-std.]
C. Trzaskalik
Do 14 - 16 — RW 2
- 053 Übungen im Steuerrecht [2-std.]
C. Trzaskalik
Di 14 - 16 — RW 4

WAHLFACHGRUPPE 8: VÖLKER- UND EUROPARECHT

- 054 Völkerrecht [3-std.]
U. Fink
Di 14 - 16; Mi 14 - 15 — Hs IV
- 055 Internationales Wirtschaftsrecht [2-std.]
U. Fink
Do 14 - 16 — Hs II
- 056 Übungen [2-std.]
D. Dörr
Mi 15 - 17 — Hs 15

Kolloquien

- 057 Kolloquium zu examensrelevanten Irrtumsproblemen anhand höchstrichterlicher Rechtsprechung [1-std.]
M. Hettinger
Do 14 - 16 (14-tägig) — Hs VI
- 058 Strafbares Unterlassen - ein Kolloquium
M. Ling
Blockveranstaltung

Seminare

- 059 Seminar zur Rechtsphilosophie/
Öffentliches Recht [1-std.]
U. Volkmann
Di 16 - 18 (14-tägig) — Hs VII
- 060 Rechtssoziologisches Seminar:
Kommunikation und Recht [2-std.]
F. Rotter
Fr 12 - 14 — Hs VII
(Grundlagenschein möglich)
- 061 Rechtsvergleichendes Seminar [2-std.]
P. Huber
Di 16 - 18 — Hs V
- 062 Seminar für deutsches und internationales
Kreditrecht [2-std.]
W. Hadding, P. O. Mülberr,
U. H. Schneider
Mi, 18 - 20 — Institut für Kreditrecht,
Wallstraße 11
- 063 Seminar zur Strafrechtsgeschichte [2-std.]
J. Zopfs
Di 18 - 20 — RW 5
- 064 Seminar zum Medienrecht
D. Dörr, U. Fink
Blockseminar
- 065 Interdisziplinäres Seminar [2-std.]
F. Hufen
Do 18 - 20 — RW 5

Übungen

- 066 Übung im Bürgerlichen Recht für
Anfänger [2-std.]
A. Roth
Mi 10 - 12 — S 1
- 067 Übungen im Öffentlichen Recht für
Anfänger [2-std.]
M. Winkler
Fr 13 - 15 — Audimax
- 068 Übung im Bürgerlichen Recht für
Fortgeschrittene [2-std.]
M. Habersack
Mo 10 - 12 — RW 1
- 069 Übung im Strafrecht für Fortgeschrittene
[3-std.]
M. Hettinger
Di 13 - 16 — N 1
- 070 Übung im Öffentlichen Recht für
Fortgeschrittene [2-std.]
N. N.
Do 14 - 16 — RW 1

Juristischer Examenskurs mit Klausurenkurs

**Herbstkurs (Mo 10.09. - Do 18.10.) -
Genauere Veranstaltungstermine
werden noch bekannt gegeben**

- 071 BGB Allgemeiner Teil [6-std.]
P. Gröschler
- 072 Bereicherungsrecht [2-std.]
D. Kaiser
- 073 Vermögensdelikte [4-std.]
Geisler
- 074 Kommunalrecht [4-std.]
F. Hufen

Winterkurs

- 075 Sachenrecht [4-std.]
H. Konzen
Mo, Di, 8.30 - 10 — RW 2
- 076 Schadensersatzrecht [2-std.]
U. Haas
Mo 10 - 12 — Audimax
- 077 Handelsrecht [2-std.]
P. O. Mülbart
Mi 10 - 12 — Audimax
- 078 Strafrecht I [4-std.]
M. Hettinger
Di, Do 10 - 12 — N 2
- 079 Verfassungsrecht [2-std.]
D. Dörr
Mi 8.30 - 10 — N 3
- 080 Allgemeines Verwaltungsrecht und
Verwaltungsprozessrecht [2-std.]
F. Hufen
Do 8.30 - 10 — N 3
- 081 Europarecht [1-std.]
U. Fink
Mi 15 - 16 — N 2
- 082 Staatshaftungsrecht / Öffentliches
Sachenrecht [1-std.]
U. Volkmann
Di 12 - 13 — N 1

Probexamen

- 083 Es werden 4 Klausuren angeboten
P. Huber
Mo, 03.09.; Di, 04.09.; Do, 06.09.; Fr, 07.09.;
jeweils 9 - 14 — RW 1

KLAUSURENKURS

- 084 Großer Klausurenkurs [5-std.]
P. Huber
Sa 8 - 12.45 — Hs 8 (Abgabe) und Hs 7
Besprechung: Fr 14 - 16 — RW 1

FREMDSPRACHEN

- 085 Einführung in das polnische Privatrecht;
Schwerpunkt Zivilrecht [2-std.]
A. Klimowicz-Pakula
Mi 17 - 19 — Hs VI
- 086 Polnische Rechts- und Wirtschaftssprache
[2-std.]
A. Klimowicz-Pakula
Do 18 - 20 — Hs VI
- 087 Landeskunde [2-std.]
S. Holder
Di 14 - 16 — Hs VII
- 088 Einführung in die französische
Rechtssprache [2-std.]
S. Holder
Mi 12 - 14 — Hs VII
- 089 Französische Rechtssprache [2-std.]
S. Holder
Mi 10 - 12 — Hs VII

RECHTSINFORMATIK, EDV FÜR JURISTEN

- 090 Einführung in die Rechtsinformatik /
EDV-Einsatz in der Justiz [2-std.]
P. Itzel
Montag, 16 - 18 — PC-Pool, Haus ReWi II

RECHTSMEDIZIN

- 091 Rechtsmedizin für Juristen (einschließlich
Kriminalistik) [2-std.]
R. Urban
Fr 8 - 10 c.t. — Inst. f. Rechtsmedizin,
Kurssaal, Am Pulverturm 3
- 092 Rechtsmedizinische Fallvorstellung (synopti-
sche Falldarstellung einschließlich juristi-
scher Bewertung und Urteil) [1-std.]
R. Urban
Fr 13 - 14 c.t. — Inst. f. Rechtsmedizin,
Kurssaal Rechtsmedizin, Am Pulverturm 3
- 093 Forensisch-psychiatrische Beurteilung
der Schuldfähigkeit, Legal- und Kriminal-
prognose, Maßregelvollzug [1-std.]
J. Glatzel
Mo 18 - 20 c.t. (14-tägig) — Großer Hörsaal
der Psychiatrischen Klinik

Aktuelle Fachliteratur für Ihr Studium

Ulrich Battis

Öffentliches Baurecht und Raumordnungsrecht

Von Prof. Dr. Ulrich Battis,
Humboldt-Universität Berlin.
4., neu bearb. Aufl. 1999.
XIX, 287 Seiten. Kart. DM 58,-
ISBN 3-17-015335-8

Büchner/Schlotterbeck

Verwaltungsprozessrecht (VwPR)

Erstinstanzliche Verfahren
einschließlich Vorverfahren
6. Auflage.
XXXVIII, 370 Seiten. Kart., DM 64,55
ISBN 3-17-016759-6

Bosch/Schmidt

Praktische Einführung in das verwaltungsgerichtliche Verfahren

Von Dr. Edgar Bosch, Präsident des
Verwaltungsgerichts Stuttgart, und Dr. Jörg
Schmidt, Vizepräs. des VGH Mannheim und
Honorarprofessor an der Universität Mannheim.
7., gründl. überarb. Auflage.
Ca. 400 Seiten. Kart. Ca. DM 50,-
ISBN 3-17-016364-7

Rolf Stober

Allgemeines Wirtschaftsverwaltungsrecht

Grundlagen und Prinzipien,
Wirtschaftsverfassungsrecht.
Von Prof. Dr. Dr. h.c. Rolf Stober,
Universität Hamburg.
12., völlig neu bearb. Aufl. 2000.
XXX, 448 Seiten. Kart. DM 48,90
ISBN 3-17-016553-4

Rolf Stober

Besonderes Wirtschaftsverwaltungsrecht

Gewerberecht und andere Wirtschaftszweige,
Subventionsrecht.
Von Prof. Dr. Dr. h.c. Rolf Stober,
Universität Hamburg.
12., neu bearb. Auflage.
492 Seiten. Kart. DM 66,50
ISBN 3-17-016857-6

Redeker/von Oertzen

Verwaltungsgerichtsordnung

Kohlhammer Kommentare
13., überarbeitete Auflage,
XIX, 1.244 Seiten. Kart.
DM 177,-
ISBN 3-17-016714-6

Gerd Schmidt-Eichstaedt

Städtebaurecht

Einführung und Handbuch mit allen
Neuerungen des Bau- und Raum-
ordnungsgesetzes 1998.
Von Prof. Dr. Gerd Schmidt-Eichstaedt,
Technische Universität Berlin.
3., überarb. u. erw. Aufl. 1998.
XXI, 462 Seiten, 68 Abb., Kart. DM 79,80
ISBN 3-17-015341-2

Karl Engisch

Einführung in das juristische Denken

Von Prof. Dr. Dr. h.c. Karl Engisch, herausge-
geben von Prof. Dr. Thomas Würtenberger und
Dr. Dirk Otto, beide Universität Freiburg.
9., überarb. Aufl. 1997.
279 Seiten. Kart. DM 30,-
ISBN 3-17-014384-0
Urban-Taschenbücher, Band 20

Kohlhammer

W. Kohlhammer GmbH · 70549 Stuttgart · Tel. 0711/78 63 - 280

Aktuelle Fachliteratur für Ihr Studium

Volker Krey

Deutsches Strafrecht

Allgemeiner Teil, Band 1:

Grundlagen, Tatbestandsmäßigkeit, Rechtswidrigkeit, Schuld.

Von Prof. Dr. Volker Krey, Universität Trier.

2000. XXV, 280 Seiten. Kart. DM 50,85

ISBN 3-17-016853-3

Volker Krey

Deutsches Strafrecht

Allgemeiner Teil, Band 2:

Täterschaft und Teilnahme, Unterlassen, Versuch und Rücktritt, Fahrlässigkeit

Ca. 180 Seiten. Kart. Ca. DM 30,-

ISBN 3-17-017047-3

Volker Krey

Deutsches Strafrecht

Allgemeiner Teil, Deutsch/Englisch, Teil 1:

Grundlagen, Objektiver Tatbestand, Vorsatz

Ca. 300 Seiten. Kart. Ca. DM 80,-

ISBN 3-17-017046-5

Volker Krey

Strafrecht Besonderer Teil

Studienbuch in systematisch-induktiver Darstellung.

Von Prof. Dr. Volker Krey, Universität Trier.

Band 1: Besonderer Teil ohne Vermögensdelikte

11., überarb. Aufl. 1998. XVI,

434 Seiten. Kart. DM 40,-

ISBN 3-17-015856-2

Band 2: Besonderer Teil.

Vermögensdelikte

12., völlig Neubearb. Aufl. 1999. XV,

353 Seiten. Kart. DM 36,-

ISBN 3-17-015943-7

Schaffstein/Beulke

Jugendstrafrecht

Eine systematische Darstellung.

Von Prof. Dr. Friedrich Schaffstein, Universität Göttingen, und Prof. Dr. Werner Beulke, Universität Passau.

13., überarb. Aufl. 1998. XV, 305 Seiten,

10 Abb., 5 Tab., Kart. DM 46,-

ISBN 3-17-015143-6

Ingo von Münch

Staatsrecht Band 1

Einführung; Deutschland: Teilung und Vereinigung; Staatsform; Staatsorgane; Deutschland in der Europäischen Gemeinschaft.

Von Prof. Dr. Dr. h.c. Ingo von Münch, Universität Hamburg.

6., neu bearb. Aufl. 2000.

476 Seiten. Kart. DM 66,-

ISBN 3-17-016467-8

Ingo von Münch

Staatsrecht Band 2

Staatsangehörigkeitsrecht; allgemeine Lehren der Grundrechte; die einzelnen Grundrechte; Wirtschaftsverfassung; internationaler Schutz der Grundrechte.

Von Prof. Dr. Dr. h. c. Ingo von Münch, Universität Hamburg.

5., neu bearb. Auflage.

Ca. 500 Seiten. Kart. ca. DM 60,-

ISBN 3-17-012989-9

Brox/Rüthers

Arbeitsrecht

Von Bundesverfassungsrichter a. D., em. o. Prof. Dr. Hans Brox, Universität Münster, und Prof. Dr. Bernd Rüthers, Universität Konstanz.

14., neu bearb. Aufl. 1999.

XXVII, 332 Seiten. Kart. DM 44,-

ISBN 3-17-016057-5

Kohlhammer

W. Kohlhammer GmbH · 70549 Stuttgart · Tel. 0711/78 63 - 280

Wirtschaftswissenschaften

- Einführungsveranstaltung für Studienanfänger, Fach- und Hochschulortwechsler [2-std.]
G. Minnameier, M. Muff, M. Euler
Mo, 29. Oktober 2001, 9-11 — RW 1

VOLKSWIRTSCHAFTSTHEORIE

Vorlesungen

- 101 Einführung in die Volkswirtschaftslehre (GS) [3-std.]
N. N.
Mo 12-14 (14-tägl.), Mi 12-14 — RW 1
GV001V
- 102 Volkswirtschaftliche Gesamtrechnung (GS) [1-std.]
N. N.
Mo 12-14 (14-tägl.) — RW 1
GV001V
- 103 Grundzüge der Makroökonomik (GS) [4-std.]
I. Kubin
Di 14-16, Mi 8-10 — RW 1
GV003VU
- 104 Arbeitsmarkttheorie 2 [3-std.]
I. Kubin
Di 10-13 — Hs I
VAT002V
- 105 Aussenwirtschaftstheorie [3-std.]
K. Sauernheimer
Mo 8-10, Fr 8-10 (14-tägl.) — RW 3
VTH003V
- 106 Theorie internationaler Handelsbeziehungen [2-std.]
K. Sauernheimer
Di 8-10 — Hs III
VIW008V
- 107 Theorie internationaler Währungsbeziehungen [2-std.]
K. Sauernheimer
Mo 12-14 — Hs II
VIW008V
- 108 Allokationstheorie [3-std.]
G. Tillmann
Di 14-15, Mi 8-10 — RW 3
VTH012V
- 109 Grundlagen der Makroökonomik [2-std.]
G. Graf
Di 18-20 — Hs I

Übungen

- 110 Übung zur Volkswirtschaftslehre (GS) [2-std.]
N. N.
Mi 16-18 — S 1
- 111 Makroökonomische Übungen für Anfänger (GS) [2-std.]
GV003VU
* *F. Lang*
Mi 10-12 — RW 3
* *U. Kuschnereit*
Mi 10-12 — Hs II
Mi 12-14 — Hs II
* *N. N.*
Mo 10-12 — Hs II
* *F. Roland*
Do 14-16 — Hs IV
* *A. Sohns*
Mo 8-10 — Hs V
Mo 10-12 — Hs V
Mo 12-14 — Hs V
- 112 Übung zur Aussenwirtschaftstheorie [1-std.]
M. Schwarz
Fr 8-10 (14-tägl.) — RW 3
VTH051U
- 113 Übung zu Theorie internationaler Handelsbeziehungen [1-std.]
U. Kreckemeier
Fr 10-12 (14-tägl.) — RW 4
VIW051U
- 114 Übung zu Theorie internationaler Währungsbeziehungen [1-std.]
S. Schoenwald
Fr 10-12 (14-tägl.) — RW 4
VIW052U

Seminare

- 115 Doktorandenseminar [2-std.]
I. Kubin, K. Sandmann, K. Sauernheimer, G. Tillmann, B. Weder
Mo 17-19 — Institutsbibliothek
- 116 Volkswirtschaftstheoretisches Seminar [2-std.]
K. Sauernheimer
Z. u. O. w. n. b.
VTH007S

VOLKSWIRTSCHAFTSPOLITIK**Vorlesungen**

- 117 Grundlagen der Wirtschaftspolitik [4-std.]
R. Riphahn
 Mi 16-18 — N 1
 Do 8-10 — RW 1
 VPO003VU
- 118 Personal- und Arbeitsmarktpolitik [3-std.]
R. Riphahn
 Mi 11-14 — Hs III
 VSS006V
- 119 Währungspolitik II [3-std.]
B. Weder
 Mi 17-19 (14-tägl.) — Hs IV
 Do 10-12 — Hs I
 VWP002VU
- 120 Entwicklungspolitik I [3-std.]
B. Weder
 Di 12-14, Mi 17-19 (14-tägl.) — Hs IV
 VEP001VU

Übung

- 121 Grundlagen der Wirtschaftspolitik [1-std.]
R. Riphahn
 Di 8-10 (14-tägl.) — S 1
 VPO053U

Seminar

- 122 Seminar zur Wirtschaftspolitik
 (Blockveranstaltung)
B. Weder
 Z. u. O. w. n. b.
 VPO006S

FINANZWISSENSCHAFT**Vorlesungen**

- 123 Finanzwissenschaft III: Besondere
 Steuerlehre [4-std.]
R. Peffekoven
 Mo 10-12, Di 10-12 — RW 2
 VFI003V
- 124 Finanzausgleich in Deutschland (WF)
 [2-std.]
R. Peffekoven
 Di 16-18 — Hs III
 VFO002V
- 125 Finanzpolitik in der Währungsunion (WF)
 [2-std.]
R. Peffekoven
 Mi 14-16 — Hs III
 VHF003V

- 126 Ausgabenlehre (Finanzwissenschaft I)
 [4-std.]
G. Tillmann
 Di 12-14, Do 12-14 — RW 2
 VFI001V

Seminar

- 127 Finanzwissenschaftliches Seminar
 (Blockveranstaltung)
G. Tillmann
 Z.u.O.w. noch bekanntgegeben
 VFI006S

Kolloquium

- 128 Klausurenkurs für Examenskandidaten
 [2-std.]
B. Bracht
 Do 10-12 — HS III

BETRIEBSWIRTSCHAFTSLEHRE**Grundstudium****Vorlesungen**

- 129 Marketing im Grundstudium [3-std.]
A. Herrmann
 Mo 15-18 — RW 1
- 130 Internes Rechnungswesen [3-std.]
U. Mildenerger
 Fr 8-12 — RW 1
- 131 Produktionswirtschaft (GS) [4-std.]
K. Bellmann
 Di 8-10, Do 17-19 — RW 1
 GB005V

Hauptstudium**Vorlesungen**

- 132 Steuern und betriebliche Entscheidung
 [4-std.]
R. Euler
 Di 12-14 — N 2
 Mi 14.30-16 — N 1
 ABW006VU
- 133 Investition und Finanzierung [2-std.]
S. Trautmann
 Fr 10-12 — N 1
 ABW004VU

Übung

- 134 Übung zu Investition und Finanzierung
[2-std.]
N.N.
Fr 14-16 — S 1
ABW004VU

WAHLPFLICHTFÄCHER**Vorlesungen**

- 135 Innovationsmanagement [2-std.]
K. Bellmann
Do 14-16 — Hs III
BPR001V
- 136 Industrielle Produktionswirtschaft I [4-std.]
K. Bellmann
Di 10-14 — Hs V
BPR012V
- 137 Produktion und Umwelt [2-std.]
K. Bellmann
Do 10-12 — Hs V
BPR004V
- 138 Schlanke Fertigungssysteme in der Praxis
[1-std.]
P. Enderle
Mo 14-16 (14-tägl.) — Hs II
BPR013V
- 139 Planung und Entscheidung [4-std.]
R. Bronner
Blockveranstaltung: 22.-26.10.2001
BOG003V
- 140 Unternehmenspolitik [2-std.]
R. Bronner
Mi 14-16 — Hs II
BOG005V
- 141 Organisationstheorie [2-std.]
F.A. Stein
Mo 10-12 — RW 3
BOG001V
- 142 Steuermanagement [2-std.]
R. Euler
Di 16-18 — Hs IV
BBS004V
- 143 Marketing Management [2-std.]
O. Heil
Do 14-16 — N 1
BMP005V
- 144 Käuferverhalten [2-std.]
O. Heil
Do 16-18 — RW 2
BMP004V
- 145 Marketing in Theorie und Praxis II [2-std.]
O. Heil
Do 18-20 — RW 2
BMP010V
- 146 Präferenztheorie und Produktmanagement
[2-std.]
A. Herrmann
Mo 8-10 — N 1
BMT002V
- 147 Werbepolitik und Markenmanagement
[2-std.]
F. Huber
Mo 12-14 — N 2
BMT03V
- 148 Management und Controlling der IV
[2-std.]
N.N.
Do 10-12 — Hs II
BWI003V
- 149 Planung und Entwicklung von
IuK-Systemen II [2-std.]
N.N.
Mi 12-14 — Hs IV
BWI002V
- 150 Internationale Rechnungslegung [4-std.]
R. Mujkanovic
Mo 16-18, Fr 8-10 — Hs III
BWB001V
- 151 Internationale Bankleistungen [4std.]
K. Sandmann
Di 12-14 — RW 3
Mi 12-14 — RW 2
BBA001VU
- 152 Finanzwirtschaft I [2-std.]
S. Trautmann
Mi 14-16 — RW 2
BFI001VU
- 153 Finanzderivate I [2-std.]
S. Trautmann
Mi 10-12 — RW 2
BFI003VU

Übungen

- 154 Prozessmodellierung und
Vorgangssteuerung [2-std.]
M. Wild
Z. u. O. w. n. b.
BWI008V
- 155 Programmierung: HTML Editing
und Web Publishing [2-std.]
N. N.
Z. u. O. w. n. b.
BWI009V

- 156 Übung zu Finanzwirtschaft I [2-std.]
N.N.
Di 14-16 — RW 2
BFI001VU
- 157 Übung zu Finanzderivate I [2-std.]
N.N.
Do 12-14 — RW 3
BFI003VU

Seminare

- 158 Produktionswirtschaftliches Seminar [2-std.]
K. Bellmann u. Mitarbeiter
Di 16-18 — Hs VI
BPR009S
- 159 Systemdynamische Modellbildung und Simulation [4-std.]
U. Mildenerger
Mo. 12-16 — PC Pool WiWi (255)
BPR010S
- 160 Organisations-Seminar [2-std.]
R. Bronner
Mi 10-12 — Hs I
BOG006S
- 161 Forschungs-Seminar [2-std.]
R. Bronner
Z.u.O.w. noch bekanntgegeben
- 162 Organisations-Seminar [2-std.]
F.A. Stein
Mo 14-16 — Hs III
BOG006S
- 163 Steuer-Seminar [2-std.]
R. Euler
Mi 10-12 — Hs IV
BBS005S
- 164 Marketingseminar [2-std.]
O. Heil
11.01., 18.01., 25.01. v. 9-18 — Hs II
BMP009S

- 165 Seminar zum Marketing [2-std.]
A. Herrmann
Mo 10-12 — Hs IV
BMT007S
- 166 Referate-Seminar Wirtschaftsinformatik
D. Stelzer
Z. u. O. w. n. b.
BWI005S
- 167 Seminar zur Theorie der Finanzmärkte (Blockveranstaltung)
Z. u. O. w. n. b.
BBA010S
- 168 Seminar Finanzwirtschaft (Blockveranstaltung)
S. Trautmann u. Mitarbeiter
Z. u. O. w. noch bekanntgegeben
BFI005S
- 169 Forschungsseminar für Diplomanden und Doktoranden [2-std.]
S. Trautmann
Fr 14-16 — RW 5
BFI006K
- 170 Seminar on Banking and Finance [2-std.]
S. Trautmann
Mi 16-18 — RW 2

QUANTITATIVE METHODEN

Vorlesungen

- 171 Statistik II (GS) [4-std.]
A. Kneip
Di 12-14, Do 12-14 — RW 1
- 172 Mathematik für Wirtschaftswissenschaftler A (GS) [2-std.]
G. Schmidt
Fr 12-14 — RW 1

Ganz aktuell

CD-ROMs, Bücher
Zeitschriften,
Fortsetzungen ...



IHRE FACHBUCHHANDLUNG
Scherell & Mundt

Ihre Fachbuchhandlung an den Gerichten

e-mail bestellung@scherell.de
kostenloses **Kunden-Fax** (08 00) 999 28 35

Mainz • Kaiser-Friedrich-Straße 6 • Telefon (0 61 31) 2 83 50
Wiesbaden • Gerichtsstraße 9 • Telefon (06 11) 3 08 23 66

- 173 Zeitreihenanalyse [4-std.]
A. Kneip
 Mo 10-12 — Hs III
 Di 16-18 — Hs II
 VSK001VU
- 174 Analyse wirtschaftlicher Daten mit statistischen Programmpaketen 2 [2-std.]
K. Utikal
 Mo 10-12 — RW 4
 VSK007VU
- 175 Methoden der Wirtschaftsprognose [3-td.]
P. Schulze
 Di 10-12 (14-tägl), Do 10-12 — Hs IV
 VST004V

Übungen

- 176 Statistisch-ökonomische Übung für Fortgeschrittene [2-std.]
P. Schulze u. N. Lauterbach
 Z. u. O. w. noch bekanntgegeben
- 177 Übungen zur Statistik (GS) [2-std.]
A. Kneip durch Mitarbeiter
 Z. u. O. w. noch bekanntgegeben
- 178 Übungen zur Mathematik (GS) [2-std.]
G. Schmidt durch Mitarbeiter
 Z. u. O. w. noch bekanntgegeben

WIRTSCHAFTS- UND SOZIALGESCHICHTE

im Wintersemester 2001/2002
 keine Veranstaltungen

WIRTSCHAFTSPÄDAGOGIK

Vorlesungen im Grund- und Hauptstudium

- 179 Einführung in die Wirtschaftspädagogik (GS) [2-std.]
K. Beck
 Mo 14-16 — RW 4
 GW001V
- 180 Didaktik der kaufmännischen Berufsbildung II (HS) [2-std.]
K. Beck
 Di 10-12 — RW 3
 WP2004V

Übungen im Grund- und Hauptstudium

- 181 Planung, Organisation und Evaluation von Unterricht und Unterweisung in der kaufmännischen Aus- und Weiterbildung (GS) [2std.]
G. Piquardt
 Di 12-14 — RW 4
 GW0006U
- 182 Lehr-Lern-Forschung I (GS) [4-std.]
S. Lüdecke, C. Sczesny
 * Vorbereitender Block zur LLF I:
 Fr 2.11.01, 12-18 — RW 3
 Sa 3.11.01, 9-16 — RW 3
 * Di 16-18, Do 14-16 — RW 5
 GW002U
- 183 Lehr-Lern-Forschung II (GS) [2-std.]
E. Wuttke
 Di 16-18 — CIP-Pool
 GW005U
- 184 Lektürekurs A (GS) [1std.]
V. Surac
 Mo 16-17 — Hs II
 GW003U
- 185 Lektürekurs B (GS) [1std.]
V. Surac
 Mo 17-18 — Hs II
 GW004U
- 186 Systemdynamische Modellbildung und Simulation (HS) [4-std.]
S. Hillen u. D. Pfeiffer
 Mo 12-16 — CIP-Pool
 BPR010K
- 187 Institutionen der beruflichen Bildung im kaufmännisch-verwaltenden Bereich (HS) [2std.]
M. Decker
 Mi 12-14 — RW 5
 WP2051U
- 188 Gemeinsamkeiten, Unterschiede und aktuelle Tendenzen beruflicher Bildung in Europa (Pflichtveranstaltung zur außerschulischen Berufsbildung) (HS) [2-std.]
E. Wuttke
 Do 8-10 — RW 5
 WP1050U
- 189 Unterrichts- und Unterweisungsmethoden (HS) [2-std.]
G. Minnameier
 Mi 8-10 — RW 5
 WP2050U

- 190 Wissensstrukturen in wirtschafts-
didaktischer Sicht (HS) [2-std.]
G. Minnameier
Mo 10-12 — RW 5
WP2053U
- 191 Kognitive und motivationale Grundlagen
des beruflichen Lernens (HS) [2-std.]
S. Lüdecke
Mi 14-16 — RW 5
WP2052U
- 192 Kognitive Dimensionen der moralischen
Entwicklung (HS) [2-std.]
V. Surac
Do 10-12 — RW 5
WP2056U

Kolloquien

- 193 Forschungskolloquium [1-std.]
K. Breuer
14-tägl. nach Ankündigung
- 194 Kolloquium für Examenskandidaten
[1-std.]
K. Breuer
Blockveranstaltung nach Ankündigung
WP2008K
- 195 Erziehungswissenschaftliches Kolloquium
[1-std.]
K. Beck
Di 14-16 (14-tägl.) — RW 5
Beginn: 06.11.2001

- 196 Kolloquium für Examenskandidaten
[1-std.]
K. Beck
Di 14-16 (14-tägl.) — RW 5
Beginn: 30.10.2001
WP2007K

Seminar

- 197 Ausgewählte Methoden der kaufmännischen
Berufserziehung [2-std.]
K. Beck
Mi 10-12 — RW 4
WP2005S

FREMDSPRACHEN**Übung**

- 198 Analysis of economics texts: contents,
grammar, translation [2-std.]
H. P. Erlebach
Fr 15-17 — Hs V

Seminar

- 199 Public life and institutions in Britain
and the USA [2-std.]
H. P. Erlebach
Mo 18-20 — Hs V

Fachbereich 04: Medizin

- Postanschrift: 55101 Mainz, Fax 39-3 34 87
- Besucheranschrift: Obere Zahlbacher Straße 63, Gebäude 912, 55131 Mainz, <http://www.uni-mainz.de/FB/Medizin/Allgemein/medizin.html>
- Dekan: Univ.-Prof. Dr. med. Dr. rer. nat. Reinhard URBAN
- Prodekan: Univ.-Prof. Dr. med. Fred ZEPP
- Geschäftsführer: Dr. Jürgen HIPPCHEM, Tel. 39-3 34 75, [hippchen@dekanat-med.klinik.uni-mainz.de]
- Büroleiter: Ulf ARNOLD, Tel. 39-3 34 81, [arnold@dekanat-med.klinik.uni-mainz.de]
- Sekretariat: Claudia TRUMMER, Tel. 39-3 31 80, [trummer@dekanat-med.klinik.uni-mainz.de]; Stephanie LEBER, Tel. 39-3 73 86, [leber@dekanat-med.klinik.uni-mainz.de]
- Allgemeine Verwaltung: Roswitha HEBEL, Tel. 39-3 27 71, [hebel@dekanat-med.klinik.uni-mainz.de], Sprechzeiten: Mo-Do 9-12 u. n. V.
- SG 1 Wiss. Nachwuchsförderung
 - * Habilitationen: Gisela RUMSEY, Tel. 39-3 28 32, Sprechzeiten: Mo-Do 9-12 u. n. V., [rumsey@dekanat-med.klinik.uni-mainz.de]
 - * Promotionen: Veronika WÖLFLE, Tel. 39-3 31 86, Sprechzeiten: Mo-Do 9-12 u. n. V., [woelfle@dekanat-med.klinik.uni-mainz.de]
- SG 2 Studium und Lehre
 - * Grundsatzangelegenheiten
Dr. Christine ZIEGLER, Tel. 39-3 03 03
 - * Zahnmedizin und Praktisches Jahr
Simone ANTON, Tel. 39-3 03 07/3 31 85, [anton@dekanat-med.klinik.uni-mainz.de]
 - * 1.-6. klin. Semester Medizin
Elisabeth BODENSTEIN, Tel. 39-3 34 85, [bodenstein@dekanat-med.klinik.uni-mainz.de]
Sprechzeiten: Mo-Do 9-11.30
- SG 3 Haushalts- und Strukturangelegenheiten
Brigitte STOLL, Tel. 39-3 01 26, [stoll@dekanat-med.klinik.uni-mainz.de]
- Frauenbeauftragte:
Dr. Gisela KURZ, Tel. 17-22 41

Bereichsausschuß für Theoretische Medizin

- Postanschrift: 55101 Mainz
- Diensträume: Obere Zahlbacher Str. 63 Dekanat FB Medizin
- Vorsitzender: Univ.-Prof. Dr. Dr. Reinhard URBAN
- Stellv. Vorsitzender: Univ.-Prof. Dr. Hans-Joachim BRETER
- Sekretariat: Claudia TRUMMER, Tel. 39-3 31 80, Fax 39-3 34 87 [trummer@dekanat-med.klinik.uni-mainz.de]

Informationen für Studierende

Studiendekane des Fachbereichs Medizin

und Beauftragte für Studienfachberatung für den Bereich Klinik (zugleich Unterrichtsbeauftragte für den ersten, zweiten und dritten klinischen Studienabschnitt)

- Studiendekan Medizin:
Univ.-Prof. Dr. Roland WANITSCHKE,
Tel. 39-3 34 85/3 01 12, Fax 39-3 55 81,
Sprechzeiten: Di, Do 11-11.30
- Stv. Studiendekan Medizin:
Univ.-Prof. Dr. Hans-Anton LEHR,
Tel. 17-32 69/39-3 01 12,
[lehr@pathologie.klinik.uni-mainz.de]
Sprechzeiten: n. V.
- Studiendekan Zahnmedizin:
Univ.-Prof. Dr. Nikolaus BEHNEKE,
Tel. 17-72 57/39-3 03 07

- Projekt »Evaluation der Lehre«: Dipl.-Psych. Andrea HANS-SCHUEENBRAND,
Diensträume: Obere Zahlbacher Str. 63, UG,
55131 Mainz, Zi. 01-414,
Tel. 39-3 34 78, Fax 39-3 55 81,
[hans@dekanat-med.klinik.uni-mainz.de]
Sprechzeiten: Mo, Do 11-12.30 u. n. V.

Studienbeauftragter für den Bereich Vorklinik

- Dr. Klaus BRODDA,
Sprechzeiten: Di, Do 13-13.30
Sekretariat: Edelgard NEUFURTH,
Diensträume: Duesbergweg 6 (Campus universitatis), Zi. 01-430, Tel. 39-2 57 99,
Sprechzeiten: Mo-Fr 9-12

Einführungsveranstaltungen für Studienanfänger, Fach- und Hochschulortwechsler für Medizin und Zahnmedizin

Woche vor Semesterbeginn: Tag, Zeit und Ort werden durch Aushang bekanntgegeben (Campus universitatis)

Vertrauensdozenten für Ausländische Studierende

- Bereich Vorklinik
 - * Univ.-Prof. Dr. rer. nat. D. PETUTSCHNIGK, Anatomisches Institut, Becherweg 13, Zi. 01-464, Tel. 39-2 25 32, Sprechzeiten n. V. Sekretariat: K. JUNY, Zi. 01-474, Tel. 39-2 22 39, Sprechzeiten Mo, Mi 10-11 O. n. V. Vertreter: Univ.-Prof. Dr. med. E. STOFFT, Anatomisches Institut, Becherweg 13, Tel. 39-2 21 72, Sprechzeiten n. V.
- Bereich klinisch-theoretische Institute
 - * Univ.-Prof. Dr. med. H. KILBINGER, Zi. 1348, Tel. 17-73 79, Sprechzeiten n. V. Obere Zahlbacher Str. 67

- Bereich Klinikum
 - * Prof. Dr. S. MOHR-KAHALY, II. Medizinische Klinik, Reisingerweg 2, Tel. 17-72 65, Dr. H. GAMM, III. Medizinische Klinik, Schwerpunkt Hämatologie, Naunynweg 1, Zi. 203, 2. Stock, Tel. 17-72 43, Sprechzeiten n. V. Sekretariat: Tel. 17-72 44

Beauftragter für die Ausstellung von Leistungsnachweisen gemäß BAföG

- Univ.-Prof. Dr. rer. nat. D. PETUTSCHNIGK, Anatomisches Institut, Becherweg 13 (Campus universitatis), Tel. 39-2 25 32 Sekretariat: K. JUNY, Zi. 01-474, Tel. 39-2 22 39, Sprechzeiten Mo, Mi 10-11 O. n. V. Stellvertreter: Univ.-Prof. Dr. med. E. STOFFT, Anatomisches Institut, Becherweg 13, Tel. 39-2 21 72

Unterrichtsbeauftragte der Studienfächer der Medizin

Vorklinik

- *Anatomie*: Univ.-Prof. Dr. R. LEUBE, Anatomisches Institut, Tel. 39-2 27 31
- *Medizinische Psychologie und Medizinische Soziologie*: Univ.-Prof. Dr. G. HUPPMANN, Abt. f. Med. Psychologie u. Med. Soziologie, Tel. 39-2 59 04
- *Physiologische Chemie und Pathobiochemie*: HD Dr. Dr. S. SAALER-REINHARDT, Institut für Physiologische Chemie und Pathobiochemie, Tel. 39-2 58 96
- *Physiologie und Pathophysiologie*: Prof. Dr. G. BÖHMER, Institut für Physiologie und Pathophysiologie

Klinik

- *Allgemeinmedizin*: Prof. Dr. med. G. FAUST, Fuststr. 8, 55116 Mainz, Tel. (06131) 28 07 04
- *Anästhesiologie*: PD Dr. H. GERVAIS, Klinik für Anästhesiologie, Ehrlichweg 5, Tel. 17-23 79
- *Arbeits- und Sozialmedizin*: PD Dr. med. A. MUTTRAY, Institut für Arbeits- und Sozialmedizin, Obere Zahlbacher Str. 67, Tel. 39-331 21

- *Augenheilkunde*: Dr. S. PITZ, Augenklinik, Helmholtzweg 1, Tel. 17-67 62
- *Chirurgie*: Univ. Prof. Dr. S. WALGENBACH, Chirurgische Klinik, Ehrlichweg 6, Tel. 17-20 75
- *Dermatologie*: Prof. Dr. med. P. SCHRAMM, Hautklinik, Helmholtzweg 16, Tel. 17-72 59
- *Geschichte der Medizin*: Univ.-Prof. Dr. phil. W. F. KÜMMEL, Medizinhistorisches Institut, Am Pulverturm 13, Tel. 17-73 55
- *Gynäkologie und Geburtshilfe*: Univ.-Prof. Dr. med. P. BROCKERHOFF, Klinik für Geburtshilfe und Frauenkrankheiten, Semmelweisweg 5, Tel. 17-73 16
- *Hals-Nasen-Ohren-Heilkunde*: Prof. Dr. J. MAURER, Hals-Nasen-Ohren-Klinik, Helmholtzweg 1, Tel. 17-27 95
- *Hygiene*: Univ.-Prof. Dr. Dr. B. JANSEN, Abteilung für Hygiene, Obere Zahlbacher Str. 67, Tel. 17-31 26
- *Immunologie*: HD Dr. E. SCHMITT, Institut für Immunologie, Obere Zahlbacher Str. 67, Tel. 39-3 33 28

- *Innere Medizin I:*
Univ.-Prof. Dr. med. R. WANITSCHKE,
I. Med. Klinik und Poliklinik,
Naunynweg, Tel. 17-71 18
- *Innere Medizin II:* Prof. Dr. S. MOHR-KAHALY,
II. Med. Klinik und Poliklinik,
Billrothweg 2, Tel. 17-72 65
- *Innere Medizin III:* PD Dr. G. ZEILE,
Schwerpunkt Hämatologie,
Naunynweg 1, Tel. 17-71 48
- *Mikrobiologie:* Univ. Prof. Dr. M. MAEURER,
Institut für Medizinische Mikrobiologie,
Obere Zahlbacher Str. 67, Tel. 17-72 37/31 44
- *Neurochirurgie:* Dr. R. FILIPPI,
Neurochirurgische Klinik,
Czernyweg 9a, Tel. 17-73 30
- *Neurologie:* Dr. M. EICKE,
Klinik und Poliklinik für Neurologie,
Pettenkoferweg 5, Tel. 17-36 82
- *Orthopädie:* PD Dr. P. EYSEL,
Klinik für Orthopädie,
Billrothweg 6, Tel. 17-73 74
- *Pädiatrie:* PD Dr. R. BEETZ, Kinderklinik,
Czernyweg 1, Zi. 1.226, Tel. 17-39 37
- *Pathologie:* Univ.-Prof. Dr. H. A. LEHR,
Institut für Pathologie,
Reisingerweg 4, Zi. 10a, Tel. 17-32 69
- *Pharmakologie:*
Univ.-Prof. Dr. H. KILBINGER,
Obere Zahlbacher Str. 67, Tel. 17-73 79
- *Psychiatrie:* Prof. Dr. Dr. J. RÖSCHKE,
Psychiatrische Klinik und Poliklinik,
Untere Zahlbacher Str. 8, Tel. 17-73 63
- *Psychotherapie:* PD Dr. A. ECKHARDT-HENN,
Klinik für Psychosomatische Medizin und
Psychotherapie, Untere Zahlbacher Str. 8,
Tel. 17-21 68
- *Radiologie:* Univ.-Prof. Dr. med. J. KUTZNER,
Klinik und Poliklinik für Radiologie,
Geb. 210, UG, Naunynweg 9, Tel. 17-71 25
- *Rechtsmedizin:* Univ.-Prof. Dr. Dr. R. URBAN,
Institut für Rechtsmedizin, Pulverturm 3,
Tel. 17-21 79
- *Statistik und Dokumentation:* Univ.-Prof.
Dr. med. G. HOMMEL, Institut für Med. Statistik
und Dokumentation, Obere Zahlbacher Str. 69,
Zi. 108, Tel. 17-32 32
- *Urologie:* PD Dr. M. HOHENFELLNER,
Urologische Klinik, Pettenkoferweg,
Bau 604, Zi. E 223, Tel. 17-72 03
- *Virologie:* Univ.-Prof. Dr. med. B. PLACHTER,
Institut für Virologie, Obere Zahlbacher Str. 67,
Tel. 39-3 36 52

Studienfächer und -abschlußmöglich- keiten sowie Studien-, Prüfungs- und Promotionsordnungen

- Zulassungsbeschränkungen:
Das Studium der Medizin und der Zahnmedizin
ist zulassungsbeschränkt; Bewerbungen sind an
die ZVS, Sonnenstraße 171, 44128 Dortmund,
zu richten.
- Medizin:
 - * Staatsexamen
Die Studienordnung des Fachbereichs Medi-
zin der Johannes Gutenberg-Universität
Mainz im Rahmen der Ausbildungs- und Stu-
dienordnung für das Studium der Medizin ist
im Dekanat - SG Studium und Lehre - des
Fachbereichs Medizin erhältlich. »Approba-
tionsordnung für Ärzte« (ÄAppO) vom
28.10.1970 in der Fassung der Bekanntma-
chung vom 14.7.1987 (BGBl. I, S. 1593) und
7. Verordnung zur Änderung der Approba-
tionsordnung für Ärzte vom 21.12.1989. (Die
Approbationsordnung ist zu beziehen vom
Deutschen Ärzte-Verlag GmbH, Lövenich,
Kreis Köln.)
 - Organisation und Durchführung des mündli-
chen Abschnitts in der Ärztlichen Vorprü-
fung (ÄAppO)
Beauftragter: Prof. Dr. H. J. BRETER,
Vertreter: HD Dr. G. BÖHMER
 - Organisation und Durchführung der mündli-
chen Prüfungen im 2. Abschnitt der Ärztlichen
Prüfung (ÄAppO)
Beauftragter: Univ.-Prof. Dr. Dr. R. URBAN
 - Prüfungskommission für den mündlichen
Teil des 3. Abschnitts der Ärztlichen Prüfung
(ÄAppO)
Beauftragter: Univ.-Prof. Dr. P. R. GALLE
 - Landesprüfungsamt für Studierende der Medi-
zin und Pharmazie: s. S. 152
- * Promotion, die eine Abschlußprüfung
voraussetzt.
Die Promotionsordnung des Fachbereichs
Medizin der Johannes Gutenberg-Universität
Mainz ist im Dekanat, SG wiss. Nachwuchsför-
derung – Promotionen, Tel. 39-3 31 86, er-
hältlich. Der Fachbereich Medizin verleiht den
akademischen Grad eines Doktors der Medi-
zin (Dr. med.), eines Doktors der Zahnmedizin
(Dr. med. dent.) sowie eines Doktors der phy-
siologischen Wissenschaften (Dr. rer. physiol.).

- Zahnmedizin:
* Staatsexamen
Der Studienplan für das Studium der Zahn-, Mund- und Kieferheilkunde an der Johannes Gutenberg-Universität Mainz ist im Dekanat - SG Studium und Lehre - und im Geschäftszimmer der Klinik und Polikliniken für Zahn-, Mund- und Kieferkrankheiten erhältlich. Approbationsordnung für Zahnärzte in der Fassung vom 19. 6. 1964, zuletzt geändert durch die Röntgenverordnung vom 8. 1. 1987 (BGBl. I, S. 114).
- Ausschuß für die naturwissenschaftliche und zahnärztliche Vorprüfung
Vorsitzender: Univ.-Prof. Dr. P. VAUPEL
Vertreter: Univ.-Prof. Dr. D. PETUTSCHNIGK, Prof. Dr. H. J. BRETER
- Ausschuß für zahnärztliche Prüfung
Vorsitzender: Univ.-Prof. Dr. H. MÜNTEFERING
Vertreter: Univ.-Prof. Dr. B. WILLERSHAUSEN-ZÖNNCHEN, Univ.-Prof. Dr. S. BHAKDI,
Geschäftsstelle:
B. RITTER, Landesprüfungsamt für Studierende der Medizin und Pharmazie, Rheinallee 97-101,

Geschäftsräume: Schießgartenstr. 6, 55116 Mainz, Sprechzeiten: Mo-Fr 9-12, Tel.16-23 30, Fax 16-20 15, s. S. 152

- * Promotion, die eine Abschlußprüfung voraussetzt
Promotionsordnung siehe Medizin/Promotion

Institut für medizinische und pharmazeutische Prüfungsfragen

Große Langgasse 8, 55116 Mainz, Tel. 28-13-0

Anschrift der Fachschaften

- Medizin Vorklinik, Becherweg 13, Anatomisches Institut, Zi. 00-414, 55099 Mainz, Tel. 39-2 34 65
- Medizin Klinik, Langenbeckstr. 1, Geb. 601, 55131 Mainz, Tel. 17-25 37, Fax 17-34 10
- Zahnmedizin Vorklinik, Becherweg 13, Anatomisches Institut, Zi. 00-412, 55099 Mainz, Tel. 39-2 33 90
- Zahnmedizin Klinik, Augustusplatz 2, Keller, 55131 Mainz, Tel. 17-28 62

Wissenschaftliche Einrichtungen — Personenverzeichnis

Integrierte wissenschaftliche Einrichtungen mit eigener Leitung und eigener Verwaltung

Bereich Vorklinik

Die wissenschaftlichen Einrichtungen des Bereichs Vorklinik befinden sich auf dem Campus universitatis, 55099 Mainz, Fax 39-2 59 46

ANATOMISCHES INSTITUT

- Becherweg 13, Fax 39-2 37 19
- Postanschrift: 55099 Mainz
- Geschäftsführender Leiter:
Univ.-Prof. Dr. med. Eckart STOFFT,
Tel. 39-2 21 72, Fax 39-2 07 23,
[stofft@mail.uni-mainz.de]
Sekretariat: Tel. 39-2 07 02, Fax 39-2 37 19
- Leiter des makroskopischen Bereichs:
Univ.-Prof. Dr. med. Erik SCHULTE,
Tel. 39-2 22 38
[schulte@mail.uni-mainz.de]

Sekretariat: Renate DECHAU,
Tel. 39-2 27 22, Fax 39-2 54 01,
Karin JUNY, Zi. 1474, Tel. 39-2 22 39

- Leiter des mikroskopischen Bereichs:
Univ.-Prof. Dr. med. Lutz VOLLRATH,
Tel. 39-2 23 62, [vollrath@mail.uni-mainz.de]
Sekretariat: Ursula HULICK, Renate HEINB,
Tel. 39-2 23 61, Fax 39-2 37 19
- **Bedienstete der Universität**
- **Universitätsprofessorinnen/-professoren**
 - * Moritz A. KONERDING, Dr. med.
Tel. 39-2 25 49, Fax 39-2 47 10
[konerdin@mail.uni-mainz.de]
 - * Rudolf LEUBE, Dr. med.
Tel. 39-2 27 31, Fax 39-2 46 15
[leube@mail.uni-mainz.de]

- * Diethelm PETUTSCHNIGK
Dr. rer. nat. et. med. habil.
Tel. 39-2 25 32
[petutsch@mail.uni-mainz.de]
- * Erik SCHULTE, Dr. med.
Tel. 39-2 22 38
[schulte@mail.uni-mainz.de]
- * Eckart STOFFT, Dr. med.
Tel. 39-2 21 72, Fax 39-2 07 23
[stofft@mail.uni-mainz.de]
- * Lutz VOLLRATH, Dr. med.
Tel. 39-2 23 62
[vollrath@mail.uni-mainz.de]
- **apl. Professorinnen/Professoren**
- * Stefan REUSS, Dr. rer. nat. et. med. habil.
Tel. 39-2 32 07
[reuss@mail.uni-mainz.de]
- **Hochschuldozentinnen/-dozenten**
- * Thomas MÜLLER, Dr. med.
Tel. 39-2 34 94
[tmueller@mail.uni-mainz.de]
- * Rainer SPESSERT, Dr. rer. nat.
Tel. 39-2 37 18
[spessert@mail.uni-mainz.de]
- * Albrecht ZSCHÄBITZ, Dr. med.
Tel. 39-2 56 53
[zschaebi@mail.uni-mainz.de]
- **Wiss. Assistentinnen/Assistenten**
- * Holger JASTROW, Dr. med.
Tel. 39-2 46 17
[jastrow@mail.uni-mainz.de]
- * Isabella SPIWOKS-BECKER, Dr. rer. nat.
Tel. 39-2 46 12
[spiwoks@mail.uni-mainz.de]
- * Reinhard WINDOFFER, Dr. rer. nat.
Tel. 39-2 37 20
[windoff@mail.uni-mainz.de]
- **Wiss. Mitarbeiterinnen/Mitarbeiter**
- * Lydia ENGEL, Dr. rer. nat.
Tel. 39-2 21 58
- * Heike HOLTHUES, Dr. rer. nat.
Tel. 39-2 46 13
- * Peter HUHNS, Dr. med., Ak. ORat
Tel. 39-2 41 81
- * Volker KRAHN, Dr. med., Ak. Dir.
Tel. 39-2 22 40
[krahn@mail.uni-mainz.de]
- * Jürgen RIENÄCKER, Dr. rer. nat.
Tel. 39-2 32 01
[rienaek@mail.uni-mainz.de]
- * Jürgen RUDE, Dr. med., Dipl.-Biol., Ak. ORat
Tel. 39-2 34 93
[rude@mail.uni-mainz.de]

INSTITUT FÜR PHYSIOLOGIE UND PATHOPHYSIOLOGIE

- Duesbergweg 6, Fax 39-2 57 74
- Postanschrift: 55099 Mainz
- Geschäftsführender Leiter:
Univ.-Prof. Dr. med. Peter VAUPEL M.A.
(Univ. Harvard), Tel. 39-2 59 29
Stellvertreter: apl. Prof. Dr. rer. nat.
Gerd BÖHMER, Tel. 39-2 57 70

PHYSIOLOGIE

- N. N., Tel. 39-2 59 44, Fax 39-2 56 44
Sekretariat: C. WELLER, M. ZANCHETTA,
Tel. 39-2 59 44
- **Bedienstete der Universität**
- **Universitätsprofessorinnen/-professoren**
- * Wolfgang BARNIKOL, Dr. med. Dr. rer. nat.
(pensioniert)
- * Rudolf VON BAUMGARTEN, Dr. med.
(emeritiert)
- * Gerhard THEWS, Dr. med. Dr. rer. nat.
(emeritiert), Tel. (06131) 8 29 87
- * Rolf-Detlef TREEDE, Dr. med.
Tel. 39-2 52 17, Fax 39-2 59 02
[treede@mail.uni-mainz.de]
- **Hochschuldozentinnen/-dozenten**
- * Gerd BÖHMER, apl. Prof. Dr. rer. nat.
Tel. 39-2 57 70
- **Wiss. Assistentinnen/Assistenten**
- * Walter MAGERL, Dr. rer. biol. hum.
Tel. 39-2 52 18
[magerl@mail.uni-mainz.de]
- **Wiss. Mitarbeiterinnen/Mitarbeiter**
- * Jürgen BERGELER, Dr.-Ing., Ak. ORat
Tel. 39-2 59 31
[bergeler@mail.uni-mainz.de]
- * Klaus BRODDA, Dr. rer. nat., Ak. ORat
Tel. 39-2 58 75
- * Peter HEUSLER
- * Hagen VOGEL
Tel. 39-2 57 60
[vogel@mail.uni-mainz.de]

PATHOPHYSIOLOGIE

- Univ.-Prof. Dr. med. Peter VAUPEL M.A.
(Univ. Harvard),
Tel. 39-2 59 29, Fax 39-2 57 74,
[vaupel@mail.uni-mainz.de]
Sekretariat: N. N.,
Tel. 39-2 59 29, Fax 39-2 00 28
K. LIEBETANZ, Tel. 39-2 52 03
C. STEINBACH, Tel. 39-2 57 61

- **Bedienstete der Universität**
- **Universitätsprofessorinnen/-professoren**
 - * Wolfgang MÜLLER-KLIESER, Dr. rer. nat.
Tel. 39-2 57 61, Fax 39-2 55 60
[Wolfgang.Mueller-Klieser@uni-mainz.de]
 - * Peter VAUPEL, Dr. med., M.A.
(Univ. Harvard)
Tel. 39-2 59 29, Fax 39-2 57 74,
[vaupel@mail.uni-mainz.de]
 - * Rolf ZANDER, Dr. med.
Tel. 39-2 59 30
[zander@mail.uni-mainz.de]
- **Hochschuldozentinnen/-dozenten**
 - * Oliver THEWS, Dr. med.
Tel. 39-2 52 09
[olthews@mail.uni-mainz.de]
- **Wiss. Assistentinnen/Assistenten**
 - * Debra BICKES-KELLEHER, Ph. D.
Tel. 39-2 53 81
[kelleher@mail.uni-mainz.de]
 - * Stefan WALENTA, Dr. rer. nat.
Tel. 39-2 23 96
[walenta@mail.uni-mainz.de]
- **Wiss. Mitarbeiterinnen/Mitarbeiter**
 - * Werner LANG, Dr. rer. nat.
Tel. 39-2 57 78
 - * Dieter WEINBLUM, Dr. Ing. et med. habil.
(pensioniert), Tel. 39-2 57 93
[weinblum@mail.uni-mainz.de]
 - * Rudolf K. ZAHN, Dr. med. Dr.h.c. (emeritiert)
AMMUG, Tel. (06131) 3 33 15
[RZahn@mail.uni-mainz.de]
 - * E. Jürgen ZÖLLNER, Dr. med. (beurlaubt)

- **Hochschuldozentinnen/-dozenten**

- * Josef ARENDES
apl. Prof. Dr. rer. nat. et. med. habil.
Tel. 39-2 59 36,
[arendes@mail.uni-mainz.de]
- * Stephan KRÖGER, Dr. rer. nat.
Tel. 39-2 57 97
[skroeger@mail.uni-mainz.de]
- * Sigrid SAALER-REINHARDT, Dr. rer. nat.
Tel. 39-2 58 96
[reinhard@mail.uni-mainz.de]
- **Wiss. Assistentinnen/Assistenten**
 - * Christina ZECHEL, Dr. rer. nat.
Tel. 39-2 52 44
[zechel@mail.uni-mainz.de]
- **Wiss. Mitarbeiterinnen/Mitarbeiter**
 - * Rolf BLASBERG, Dr. med., Ak. Dir.
Tel. 39-2 59 64
[blasberg@mail.uni-mainz.de]
 - * Christoph KLEIN, Dr. rer. nat., Ak. ORat
Tel. 39-2 45 58
[cklein@mail.uni-mainz.de]

INSTITUT FÜR PHYSIOLOGISCHE CHEMIE UND PATHOBIOCHEMIE

- Duesbergweg 6
- Postanschrift: 55099 Mainz
- Geschäftsführender Leiter:
Prof. Dr. H.-J. BRETER, Tel. 39-2 59 09
Stellvertretender Geschäftsführer:
Univ.-Prof. Dr. Alfred MAELICKE,
Tel. 39-2 59 19
Institutssekretariat: Gabi ZIMMERMANN,
Tel. 39-2 59 19, Fax 39-2 35 36
[zimmerma@mail.uni-mainz.de]

PHYSIOLOGISCHE CHEMIE

- Univ.-Prof. Dr. Alfred MAELICKE,
Tel. 39-2 59 12
Sekretariat: Helga RESCH,
Tel. 39-2 59 11, Fax 39-2 35 36,
[resch@mail.uni-mainz.de]
- **Bedienstete der Universität**
 - **Universitätsprofessorinnen/-professoren**
 - * Alfred MAELICKE, Dr. rer. nat.
Tel. 39-2 59 12
[alfred.maelicke@uni-mainz.de]

PATHOBIOCHEMIE

- Leitung: N. N.
- Sekretariat: Stephanie HOLZ,
Tel. 39-2 58 90, Fax 39-2 57 92
[sholz@mail.uni-mainz.de]
- **Bedienstete der Universität**
 - **Universitätsprofessorinnen/-professoren**
 - * Berthold SCHMIDT, Dr. med. Dr. rer. nat.
Dipl.-Chem., (pensioniert), Tel. 39-2 59 22
[bschmidt@mail.uni-mainz.de]
 - **Hochschuldozentinnen/-dozenten**
 - * Hans-Joachim BRETER, apl. Prof. Dr. med.
Tel. 39-2 59 09
[breter@mail.uni-mainz.de]
 - **Wiss. Mitarbeiterinnen/Mitarbeiter**
 - * Armin MAIDHOF, Dr. rer. nat., Ak. Dir.
Tel. 39-2 52 27

ABTEILUNG FÜR ANGEWANDTE MOLEKULARBIOLOGIE

- Leitung: Univ.-Prof. Dr. Werner E. G. MÜLLER,
Tel. 39-2 59 10,
Sekretariat: D. ZIMMERMANN-LUTZ,
Tel. 39-2 57 89, Fax 39-2 52 43

- **Bedienstete der Universität**
- **Universitätsprofessorinnen/-professoren**
 - * Werner E. G. MÜLLER,
Dr. rer. nat. et med. habil.
Tel. 39-2 59 10
[wmueller@mail.uni-mainz.de]
- **Hochschuldozentinnen/-dozenten**
 - * Heinz-Christoph SCHRÖDER,
apl. Prof. Dr. med. Dr. rer. nat.
Tel. 39-2 57 91
[hschroed@mail.uni-mainz.de]

ABTEILUNG FÜR MEDIZINISCHE PSYCHOLOGIE UND MEDIZINISCHE SOZIOLOGIE

- Duesbergweg 6, Fax 39-2 27 50
- Postanschrift: 55099 Mainz
- Leitung: Univ.-Prof. Dr. Gernot HUPPMANN
Sekretariat: H. BAUS,
Tel. 39-2 59 04, Fax 39-2 27 50
[huppmann@mail.uni-mainz.de]
- **Bedienstete der Universität**
- **Universitätsprofessorinnen/-professoren**
 - * Gernot HUPPMANN, Dr. med., Dipl.Psych.
Tel. 39-2 59 05

- **Wiss. Mitarbeiterinnen/Mitarbeiter**
 - * Andrea BARTECKI-NEUHÄUSER,
Dipl.-Psych. Tel. 39-2 38 57
[barta001@mail.uni-mainz.de]
 - * Sabine FISCHBECK, Dipl.-Psych.
Tel. 39-2 59 39
[fischbec@mail.uni-mainz.de]
 - * Jürgen M. GIESLER, Dipl.-Psych.
Tel. 39-2 31 71
[giesler@mail.uni-mainz.de]
 - * Detlev HAIMERL, Dipl.-Psych.
Tel. 39-2 57 64
[haimerl@mail.uni-mainz.de]
 - * Renate LANG, Dipl.-Psych.
Tel. 39-2 37 16
[rlang@mail.uni-mainz.de]
- **Nichtbed. Lehrkräfte und Lehrbeauftragte**
- **Lehrbeauftragte**
 - * Wilfried LAUBACH, PD Dr.
 - * Walter SCHUTH, PD Dr. med., Dipl.-Psych.
 - * Anita STEINER
- **Bibliothek: Martina WANKMÜLLER,**
Tel. 39-2 58 72

Bereich Klinisch-Theoretische Institute

INSTITUT FÜR MEDIZINISCHE MIKROBIOLOGIE UND HYGIENE

- Obere Zahlbacher Straße 67 (Hochhaus),
Gebäude 905, 55131 Mainz, Fax 39-3 23 59
- Geschäftsführender Leiter:
Univ.-Prof. Dr. S. BHAKDI, Tel. 39-3 73 41
Sekretariat: I. MAKOWIECKI, Zi. 945,
Tel. 39-3 73 42, Sprechzeiten 8-17
- **Bedienstete der Universität**
- **Universitätsprofessorinnen/-professoren**
 - * Sucharit BHAKDI, Dr. med.
Tel. 39-3 73 41
[sbhakdi@mail.uni-mainz.de]
 - * Michael LOOS, Dr. rer. nat. et med. habil.
Tel. 39-3 72 37
[mloos@mail.uni-mainz.de]
 - * Markus MAEURER, Dr. med.
Tel. 39-3 36 45
[maeurer@mail.uni-mainz.de]
 - * Rolf E. STREECK, Dr. rer. nat. Dr. med. habil.
Tel. 39-3 32 09
[streeck@mail.uni-mainz.de]
- **apl. Professorinnen/Professoren**
 - * Christoph VON EICHEL-STREIBER, Dr. med.
Tel. 39-3 00 20
[veichel@mail.uni-mainz.de]
- **Hochschuldozentinnen/-dozenten auf Zeit**
 - * Matthias HUSMANN, Dr. med.
Tel. 39-3 28 65
[makowiec@mail.uni-mainz.de]
 - * Franz PETRY, Dr. rer. nat.
[fpetry@mail.uni-mainz.de]
 - * Reinhild PRANGE, Dr. rer. nat.
Tel. 39-3 67 50
[prange@mail.uni-mainz.de]
 - * Martin SAPP, Dr. rer. nat.
Tel. 39-3 67 49
[sapp@mail.uni-mainz.de]
- **Privatdozentinnen/-dozenten**
 - * Bernhard JAHN, Dr. med.
- **Wiss. Assistentinnen/Assistenten**
 - * Angela VALEVA, Dr.
Tel. 39-3 32 26
 - * Ivan WALEV, Dr. med.
39-3 28 65

- **Wiss. Mitarbeiterinnen/Mitarbeiter**

- * Sandra DANIELLO, Dr.
Tel. 39-3 71 47
- * Ruth GENITSARIOTIS, Dr. rer. nat.
Tel. 39-3 71 47
- * Ursula MAUER-GROß, Dr. med.
Tel. 39-3 54 77
- * Christine SCHINDEL, Dr.
Tel. 39-3 28 65

- **Nichtbed. Lehrkräfte und Lehrbeauftragte**

- **Privatdozentinnen/-dozenten**

- * Mariam KLOUCHE, Dr.
Robert Bosch-Krankenhaus, Stuttgart
Tel. (0711) 81 01-35 11

ABTEILUNG FÜR HYGIENE UND UMWELTMEDIZIN

- Obere Zahlbacher Straße 67 (Hochhaus),
Gebäude 905, 55131 Mainz, Fax 39-3 66 28
- Leitung: Univ.-Prof. Dr. Dr.
Bernd JANSEN, Tel. 39-3 31 26
Sekretariat: Gisela VOGEL, Edda RÖSKE
Zi. 649, Tel. 17-31 26
- **Bedienstete der Universität**
 - **Universitätsprofessorinnen/-professoren**
 - * Bernd JANSEN, Dr. med. Dr. rer. nat.
Tel. 39-3 31 26
[bjansen@mail.uni-mainz.de]
 - **apl. Professorinnen/Professoren**
 - * Hans Rudolf EDENHARDER
Dr. rer. nat. et med. habil., Tel. 39-3 31 63
[edenhard@mail.uni-mainz.de]
 - **Wiss. Mitarbeiterinnen/Mitarbeiter**
 - * Renate KIMBEL, Dr. med.
Tel. 39-3 25 26
[kimbel@mail.uni-mainz.de]
 - * Wolfgang KOHNEN, Dr. rer. nat.
Tel. 39-3 31 59
[kohnen@mail.uni-mainz.de]
 - * Michael PIETSCH, PD Dr. med.
Ak. ORat, Tel. 39-3 31 53, Fax 39-3 44 56
[mpietsch@mail.uni-mainz.de]
 - * Mechthild SPIELMANN, Dr. med.
Tel. 39-3 31 24
- **Krankenhaushygiene:**
Sekretariat: Simone JUNG, Tel. 17-32 25
Hygienefachkräfte: Rita METZ,
Norbert MESENICH, Tel. 17-31 49
- **Wiss. Mitarbeiterinnen/Mitarbeiter**
 - * Rolf MACHMERT, Dr.
Tel. 17-31 57
[machmert@mail.uni-mainz.de]

INSTITUT FÜR VIROLOGIE

- Obere Zahlbacher Straße 67 (Hochhaus),
Gebäude 905, 55131 Mainz, Fax 39-3 56 04
- Geschäftsführender Leiter:
Univ.-Prof. Dr. Matthias J. REDDEHASE,
Tel. 39-3 36 51
Sekretariat: Ursula WALTHER,
Zi. 708, Tel. 39-3 36 50
- **Bedienstete der Universität**
 - **Universitätsprofessorinnen/-professoren**
 - * Ralf BARTENSHLAGER, Dr. rer. nat.
Tel. 39-3 44 51
[bartnsch@mail.uni-mainz.de]
 - * Dietrich FALKE, Dr. med. (pensioniert)
Tel. 39-3 73 82
 - * Bodo PLACHTER, Dr. med. (Unterrichts-
beauftragter), Tel. 39-3 36 52
[plachter@mail.uni-mainz.de]
Sekretariat: Gerlinde SEEWALD
Tel. 39-3 01 59
 - * Matthias J. REDDEHASE, Dr. rer. nat.
Tel. 39-3 36 51
[matthias.reddehase@uni-mainz.de]
 - **Wiss. Assistentinnen/Assistenten**
 - * Rafaela HOLTAPPELS-GEGINAT, Dr. rer. nat.
Dipl.-Biol., Tel. 39-3 31 65
[holtappe@mail.uni-mainz.de]
 - * Sandra PEPPERL-KLINDWORTH, Dr. rer. nat.
Tel. 39-3 01 60
[pepperl@mail.uni-mainz.de]
 - **Wiss. Mitarbeiterinnen/Mitarbeiter**
 - * Natascha GRZIMEK, Dr. rer. nat.
Tel. 39-3 31 65
[grzimek@mail.uni-mainz.de]
 - * Artur KAUL, Dr. rer. nat.
Tel. 39-3 44 51
 - * Volker LOHMANN, Dr. rer. nat.
Tel. 39-3 44 51
[lohmann@mail.uni-mainz.de]
 - * Thomas PIETSCHMANN, Dr. rer. nat.
Tel. 39-3 44 51
- **Virologische Diagnostik**
 - **Wiss. Mitarbeiterinnen/Mitarbeiter**
 - * Jürgen PODLECH, Dr. med.
Tel. 39-3 31 34
[podlech@mail.uni-mainz.de]
 - * Kerstin WEISE, Dr. rer. nat.
Tel. 39-3 31 34
[weise@mail.uni-mainz.de]

MEDIZINHISTORISCHES INSTITUT

- Am Pulverturm 13, Gebäude 906,
55131 Mainz, Fax 17-66 82,
[wekuemme@mail.uni-mainz.de]
[http://www.uni-mainz.de/FB/Medizin/
Medhist/Welcome.html](http://www.uni-mainz.de/FB/Medizin/Medhist/Welcome.html)
- Geschäftsführender Leiter:
Univ.-Prof. Dr. Werner F. KÜMMEL,
Tel. 17-73 55,
Sekretariat: Brigitte MERL, Zi. 00131,
Tel. 17-73 56, Öffnungszeiten: 8-16.45
- **Bedienstete der Universität**
 - **Universitätsprofessorinnen/-professoren**
 - * Werner F. KÜMMEL, Dr. phil.
Tel. 17-73 55
[wekuemme@mail.uni-mainz.de]
 - **Hochschuldozentinnen/-dozenten**
 - * Klaus-Dietrich FISCHER, apl. Prof. Dr. phil.
M.A., Tel. 17-73 56, Fax 17-66 82
[kdfisch@mail.uni-mainz.de]
 - * Michael KUTZER, Dr. med.
Tel. 17-32 34
[kutzer@mail.uni-mainz.de]
 - **Wiss. Mitarbeiterinnen/Mitarbeiter**
 - * Sabine SANDER, Dr. phil.
Tel. 17-73 43
[sander@mail.uni-mainz.de]
- **Nichtbed. Lehrkräfte und Lehrbeauftragte**
- **Privatdozentinnen/-dozenten**
 - * Georg LILIENTHAL, Dr. phil. et med. habil.
[lilienth@mail.uni-mainz.de]
 - * Klaus-Dieter THOMANN, apl. Prof. Dr. med.
Tel. 17-71 92
- Bibliothek: Dipl.-Bibliothekarinnen
Dagmar LOCH, Claudia WAURICK,
Zi. U 1124, Tel. 17-73 54,
[MedHistBibl@mail.uni-mainz.de]

**DFG-Projekt: Edition der Tage-
bücher von S. Th. Soemmerring**
(gemeinsam mit der Akademie der Wissenschaften
und der Literatur Mainz)

- **Wiss. Mitarbeiterinnen/Mitarbeiter**
 - * Franz DUMONT, Dr. phil., Tel. 17-32 58
(Akademie: Tel. 06131/57 72 80)

MEDIZINHISTORISCHES JOURNAL

Zentralredaktion: Univ.-Prof. Dr. W. F. KÜMMEL

INSTITUT FÜR ARBEITSMEDIZIN, SOZIALMEDIZIN UND UMWELT- MEDIZIN

- Obere Zahlbacher Straße 67 (Hochhaus),
Gebäude 905, 55131 Mainz, Fax 39-3 66 80
- Kommissarischer Leiter: PD Dr.
Axel MUTTRAY, Tel. 39-3 32 33/3 32 35,
Sekretariat: Lieselotte GÖRG,
[goerg@mail.uni-mainz.de],
Waltraud GILSDORF,
[gilsdorf@mail.uni-mainz.de],
Zi. 302, Tel. 39-3 32 33/3 32 35
- **Bedienstete der Universität**
 - **Universitätsprofessorinnen/-professoren**
 - * Johannes KONIETZKO, Dr. med. (emeritiert)
Tel. 39-32 33/3 32 35
 - **apl. Professorinnen/Professoren**
 - * Heinrich DUPIUS, Dr. agr., Ak. Dir.
(pensioniert), Tel. 39-3 32 36
 - **Privatdozentinnen/-dozenten**
 - * Detlev JUNG, Dr. med.
Tel. 39-3 32 02
[djung@mail.uni-mainz.de]
 - * Axel MUTTRAY, Dr. med.
Tel. 39-3 31 21
[amuttray@mail.uni-mainz.de]
 - **Wiss. Mitarbeiterinnen/Mitarbeiter**
 - * Ottfried MAYER-POPKEN, Dr. rer. nat.
Tel. 39-3 31 19
- **Nichtbed. Lehrkräfte und Lehrbeauftragte**
 - **Lehrbeauftragte**
 - * Stephan RIEDEL, Dr. Ing.
 - * D. M. ROSE, Dr. med.
Tel. 39-3 36 29
[rose@mail.uni-mainz.de]
 - * Hans-Volkhart ULMER, Prof. Dr. med.
Fachbereich Sport

INSTITUT FÜR IMMUNOLOGIE

- Obere Zahlbacher Straße 67 (Hochhaus),
Gebäude 905, 55131 Mainz, Fax 39-3 56 88
- Kommissarischer Leiter:
HD Dr. Edgar SCHMITT, Tel. 39-3 32 28
Sekretariat: Karin FETZER, Tel. 39-3 72 88,
[kfetzer@mail.uni-mainz.de]
A. KÖRBER, Tel. 39-3 32 29
- **Bedienstete der Universität**
 - **Universitätsprofessorinnen/-professoren**
 - * Erwin RÜDE, Dr. rer. nat. (emeritiert)
Tel. (06135) 39 10

- **Hochschuldozentinnen/-dozenten**

- * Edgar SCHMITT, Dr. rer. nat.
Tel. 39-3 32 28
[eschmitt@mail.uni-mainz.de]

- **Wiss. Mitarbeiterinnen/Mitarbeiter**

- * Konrad RESKE, Dr. rer. nat.
Tel. 39-3 71 56
[reske@mail.uni-mainz.de]
- * Michael STASSEN, Dr. rer. nat.
Tel. 39-3 33 50

PHARMAKOLOGISCHES INSTITUT

- Obere Zahlbacher Straße 67 (Hochhaus),
Gebäude 905, 55131 Mainz, Fax 39-3 66 11
- Geschäftsführender Leiter: Univ.-Prof. Dr.
Heinz KILBINGER, Tel. 39-3 31 70,
Stellvertreter: Univ.-Prof. Dr.
Ulrich FÖRSTERMANN, Tel. 39-3 71 70
Sekretariat: Hannelore HALL, Zi. 1106,
Tel. 39-3 71 70, Sprechzeiten: 8-17
- Sekretariat für studentische Angelegenheiten:
Heike BREIVOGEL, Zi. 1111, Tel. 39-3 31 71,
Sprechzeiten: Mo-Do 8-12, Fr 8-11
- **Bedienstete der Universität**
- **Universitätsprofessorinnen/-professoren**
 - * Ulrich FÖRSTERMANN, Dr. med.
Tel. 39-3 71 70, Fax 39-3 66 11
[ulrich.forstermann@uni-mainz.de]
 - * Konrad LÖFFELHOLZ, Dr. med.
Tel. 39-3 32 60/3 31 71, Fax 39-3 66 11
[loeffelh@mail.uni-mainz.de]
 - * Erich MUSCHOLL, Dr. med. (emeritiert)
Tel. 39-3 71 70
- **Hochschuldozentinnen/-dozenten**
 - * Ellen Ildicho CLOSS, Dr. rer. nat.
Tel. 39-3 31 78, Fax 39-3 66 11
[cloos@mail.uni-mainz.de]
 - * Jochen KLEIN, Dr. rer. nat.
Tel. 39-3 43 93
[jklein@mail.uni-mainz.de]
 - * Hermann NAWRATH, apl. Prof. Dr. med.
Tel. 39-3 72 98, Fax 39-3 66 11
[nawrath@mail.uni-mainz.de]
- **Wiss. Assistentinnen/Assistenten**
 - * Huige LI, Dr. med.
Tel. 39-3 69 29
[huigeli@mail.uni-mainz.de]
 - * Jörg WEGENER, Dr. rer. nat.
Tel. 39-3 31 89
[wegener@mail.uni-mainz.de]

- **Wiss. Mitarbeiterinnen/Mitarbeiter**

- * Hartmut KLEINERT, PD Dr. rer. nat., Ak. Rat
Tel. 39-3 32 45/3 68 36, Fax 39-3 66 11
[kleinert@mail.uni-mainz.de]

- **Nichtbed. Lehrkräfte und Lehrbeauftragte**

- **Professorinnen/Professoren**

- * Hermann FUDER, Dr. med. (apl. Prof.)
[hfuder@jacgb.jnj.com]
- * Eberhard JÄHNCHEN, Dr. med.
Herz-Zentrum, Bad Krozingen
Tel. (07633) 40 25 25
- * Ignatz WESSLER, Dr. med. (apl. Prof.)
Tel. 39-3 73 98
[wessler@mail.uni-mainz.de]

ABTEILUNG FÜR NEUROPHARMAKOLOGIE

- Obere Zahlbacher Straße 67 (Hochhaus),
Gebäude 905
- Postanschrift: Obere Zahlbacher Straße 67,
55101 Mainz
- Leitung: Univ.-Prof. Dr. Heinz KILBINGER,
Tel. 39-3 73 79
- **Bedienstete der Universität**
- **Universitätsprofessorinnen/-professoren**
 - * Heinz KILBINGER, Dr. med.
Tel. 39-3 73 79, Fax 39-3 66 11
[kilbinge@mail.uni-mainz.de]
- **Wiss. Mitarbeiterinnen/Mitarbeiter**
 - * Christian MANG, Dr. med.
Tel. 39-3 31 92
[mang@mail.uni-mainz.de]

INSTITUT FÜR TOXIKOLOGIE

- Obere Zahlbacher Straße 67 (Hochhaus),
Gebäude 905, 55131 Mainz, Fax 23 05 06
- Geschäftsführender Leiter:
Univ.-Prof. Dr. Franz OESCH
Sekretariat: H.-J. PUDER, Zi. 450,
Tel. 39-3 72 36/23 17 20,
Sprechzeiten: 8-12, 13.30-17
- **Bedienstete der Universität**
- **Universitätsprofessorinnen/-professoren**
 - * Franz OESCH, Dr. rer. nat.
Tel. 23 17 20
[oesch@mail.uni-mainz.de]
- **Hochschuldozentinnen/-dozenten**
 - * Michael ARAND, Dr. phil. nat.
Tel. 39-3 01 33
[arand@mail.uni-mainz.de]
 - * Jan HENGSTLER, Dr. med.
Tel. 39-3 33 18
[hengstle@mail.uni-mainz.de]

* Barbara OESCH, Dr. med. habil. (PL)
Tel. 39-3 43 77
[oesch@mail.uni-mainz.de]

* Karl-Ludwig PLATT, apl. Prof. Dr. rer. nat.
Tel. 39-3 43 70
[platt@mail.uni-mainz.de]

• **Wiss. Mitarbeiterinnen/Mitarbeiter**

* Ernst BOCKAMP, Dr. rer. nat.
Tel. 39-3 43 83
[bockamp@mail.uni-mainz.de]

* Cornelia DIETRICH, Dr. rer. nat.
Tel. 39-3 30 66
[cdietric@mail.uni-mainz.de]

• **Nichtbed. Lehrkräfte und Lehrbeauftragte**

▪ **Privatdozentinnen/-dozenten**

* Thomas FRIEDBERG, Dr. rer. nat.
Biochemical Research Centre, Univ. of Dundee, Scotland, Tel./Fax (0044)-1382-6601 11

* Jürgen FUCHS, Dr. rer. nat.
Tel. (06138) 86 79

* Raimund WIESER, Dr. rer. nat.
Tel. (02408) 93 04 10

ABTEILUNG FÜR ANGEWANDTE TOXIKOLOGIE

• Obere Zahlbacher Straße 67 (Hochhaus),
Gebäude 905, 55131 Mainz,

• Leitung: Univ.-Prof. Dr. Bernd KAINA,
Tel. 39-3 32 46/3 43 81, Fax 39-3 34 21

• **Bedienstete der Universität**

▪ **Universitätsprofessorinnen/-professoren**

* Bernd KAINA, Dr. rer. nat.
Tel. 39-3 32 46/3 43 81, Fax 39-3 34 21
[kaina@mail.uni-mainz.de]

▪ **Privatdozentinnen/-dozenten**

* Gerhard FRITZ, Dr. rer. nat.
Tel. 39-3 36 27
[fritz@mail.uni-mainz.de]

INSTITUT FÜR RECHTSMEDIZIN

• Am Pulverturm 3, Gebäude 908, 55131 Mainz,
Fax 39-3 31 83

• Leitung: Univ.-Prof. Dr. Christian RITTNER,
Sekretariat: Heidi BERGWEILER,
Tel. 39-3 73 87,
[bergweil@mail.uni-mainz.de]
Sprechzeiten: 9-16

• **Bedienstete der Universität**

▪ **Universitätsprofessorinnen/-professoren**

* Christian RITTNER, Dr. med.
Tel. 39-3 73 87

[rittner@mail.uni-mainz.de]

* Reinhard URBAN, Dr. med. Dr. rer. nat.

[rurban@mail.uni-mainz.de]

Sekretariat: Sandra COLANERO,

Tel. 39-3 21 79

▪ **Hochschuldozentinnen/-dozenten**

* Thomas RIEPERT, Dr. med. (beurlaubt)

* Peter M. SCHNEIDER, Dr. rer. nat.

Tel. 39-3 26 87

[pschneid@mail.uni-mainz.de]

▪ **Privatdozentinnen/-dozenten**

* Sylvester OGBUIHI, Dr. med.

Tel. 39-3 71 06

[ogbuihi@mail.uni-mainz.de]

* Lucia PÖTSCH-SCHNEIDER, Dr. med.

Tel. 39-3 73 88

[poetsch@mail.uni-mainz.de]

▪ **Wiss. Mitarbeiterinnen/Mitarbeiter**

* Jürgen BECKER, Dr. rer. nat.

Tel. 39-3 00 36

[jbecker@mail.uni-mainz.de]

* Klaus BENDER, Dr. rer. nat.

Tel. 39-3 27 33

[bender@mail.uni-mainz.de]

* Nikola BUNGARDT, Dr. med.

Tel. 39-3 28 21

* Thorsten FINK, Dr. med.

Tel. 39-3 70 81

[tfink@mail.uni-mainz.de]

* Thomas KAUFMANN, Dr. rer. nat.

Tel. 39-3 32 94

[kaufmann@mail.uni-mainz.de]

* Peter NEIS, Dr. med.

Tel. 39-3 73 57

[neis@mail.uni-mainz.de]

* Jörg RÖHRICH, Dr. rer. nat.

Tel. 39-3 21 86

* Siegfried ZÖRNTLEIN, Dipl.-Chem.

Tel. 39-3 29 38

[zoerntle@mail.uni-mainz.de]

Bereich Klinikum

ALLGEMEINMEDIZIN

- Am Pulverturm 13, 3. OG, Fax 17-66 01
[allgmed@mail.uni-mainz.de]
- Sekretariat: Marie-Anna BAHR,
Gabriele VEIT, Tel. 17-32 40,
Sprechzeiten: Di-Fr 8-12, Mi 8-16
- **Nichtbed. Lehrkräfte und Lehrbeauftragte**
 - **Honorarprofessorinnen/-professoren**
 - * Günther FAUST, Dr. med.
Tel. (06131) 28 07 04
 - * Michael HINZ, Dr. med.
Tel. (06534) 7 47
 - * Peter HOFFMANN, Dr. med.
Tel. (06392) 35 02
 - * Benno KÖNIG, Dr. med. (entpflichtet)
Tel. (06131) 47 20 37, Fax 4 03 25
 - **Lehrbeauftragte**
 - * Günter GERHARDT, Dr. med.
Tel. (06734) 10 36
 - * Jürgen HARDT, Dr. med.
Tel. (06132) 12 00
 - * Stephan HÖCKEL, Dr. med. Dr. rer. nat.
Tel. (07264) 8 21 60
 - * Klaus HÜNTEN, Dr. med.
Tel. (06142) 9 46 50
 - * Michael JANSKY, Dr. med.
Tel. (06324) 97 91 97
 - * Walburg MARIC-OEHLER, Dr. med.
Tel. (06172) 2 10 38
 - * Karljörg NESTEL, Dr. rer. nat.
Tel. (06725) 9 51 52, Fax 9 51 53
 - * Matthias PCSZOLLA, Dr. med.
Tel. (06741) 9 20 14
 - * Ulrich SEIFERT, Dr. med.
Tel. (06751) 85 46 17
- Weiterbildungsassistent:
Georg BRORMANN, Dr. med.

KLINIK FÜR ANÄSTHESIOLOGIE

- Ehrlichweg, Gebäude 505, Fax 17-66 49
- Postanschrift: 55101 Mainz
- Komm. Direktor:
Univ.-Prof. Dr. med. Dr. h.c. Wolfgang DICK,
Sekretariat: Ute KRÄMER, Tel. 17-71 17
- Kliniksekretariat:
Marion POLLOK, Tel. 17-67 55,
Silke ORTH, Tel. 17-67 55
- Sekretariat für studentische Angelegenheiten:
Brigitta GRUNER, Tel. 17-71 72

• Bedienstete der Universität

▪ Universitätsprofessorinnen/-professoren

- * Wolfgang DICK, Dr. med. Dr. h.c.
Tel. 17-71 16/71 17, Fax 17-66 49, 23 60 28
[dick@anaesthesie.klinik.uni-mainz.de]
- * Miklos HALMAGYI, Dr. med. Dr. h.c.
(pensioniert)
- * Wolfgang HEINRICHS, Dr. med.
Tel. 17-71 75/71 76, Fax 17-66 49
[heinrich@mail.uni-mainz.de]
- * Jürgen JAGE, Dr. med.
Tel. 17-72 73/71 76, Fax 17-66 49
[jage@anaesthesie.klinik.uni-mainz.de]
Sekretariat: S. WEX, Tel. 17-71 76
- * Markus LIPP, Dr. med. Dr. med. dent.
Tel. 17-71 72/71 68
[lipp@mail.uni-mainz.de]

▪ Universitätsprofessorinnen/-professoren auf Zeit

- * Abbas MADJIDI, Dr. med. (pensioniert)

▪ Privatdozentinnen/-dozenten

- * Balthasar EBERLE
Tel. 17-25 19
[eberle@anaesthesie.klinik.uni-mainz.de]
- * Ulrich FAUTH, Dr. med.
Tel. 17-67 22/20 76
[fauth@mail.uni-mainz.de]
- * Hendrik GERVAIS, Dr. med.
Tel. 17-71 71/71 72
[gervais@anaesthesie.klinik.uni-mainz.de]
- * Federico LATORRE, Dr. med.
Tel. 17-28 66
[latorre@mail.uni-mainz.de]
- * Norbert WEILER, Dr. med.
Tel. 17-73 66
[nweiler@mail.uni-mainz.de]

▪ Wiss. Mitarbeiterinnen/Mitarbeiter

- * Birgit AHLHEIM-ACKERMANN, Dr. med.
- * Christian BEYER
- * Ulrike BLASIUS
- * Elke BLOH, Dr. med.
- * Anja-Katrin BONGERT
- * Carmen BOTEZAN
- * Ansgar BRAMBRINK, Dr. med.
Tel. 17-39 24/20 69
[brambrin@mail.uni-mainz.de]
- * Frank Rüdiger BROST, Dr. med.
Tel. 17-27 65/26 70
- * Holger BUGGENHAGEN, Dr. med.
Tel. 17-29 58
- * Jutta COLLO, Dr. med.
Tel. 17-27 45

- * Matthias DAVID
- * Arno Ludwig DEPTA
- * Birgit DILLING
- * Sonja DÖRR
- * Stephanie DOETSCH, Dr. med.
Tel. 17-35 70/35 71
- * Monika EINIG, Dr. med.
- * Klaus ERDMANN, Dr. med. (freigestellt)
- * Rolf GÖTZ
- * Nikolaus GOLECKI
- * Sonja GOLDBERG
- * Gudrun HARSCH-MENZEL
- * Barbara HAUF, Dr. med. (freigestellt)
- * Florian HEID, Dr. med.
- * Ulrich HEINZEL
- * Marion HELLMANN
- * Christoph HERBST
- * Elke HERRMANN, Dr. med.
- * Benjamin HILLER, Dr. med.
- * Jens JACOB
- * Ana JAJCEVIC
- * Ralph JANIK, Dr. med.
Tel. 17-30 85
- * Kristina KAEVEL
- * Jens KARMRODT
- * Talin Susan KASSABIAN
- * Rainer KENTNER, Dr. med.
- * Andrea KÖBLER
- * Ines KÖRNER
- * Volker KOHLHASE
- * Petra KRAUTKREMER, Dr. med.
- * Marcel KUNDE, Dr. med.
- * Christian LANG, Dr. med.
- * Carsten LOTT, Dr. med.
- * Kornelia LUCKHAUPT-KOCH, Dr. med.
- * Susanne MAIER, Dr. med.
- * Boris MANSION
- * Ursula MANTZKE, Dr. med.
- * Klaus MARKSTALLER, Dr. med.
- * Yvonne MARTIN, Dr. med.
- * David MEISENZAHL
- * Roland MEYER, Dr. med.
- * Dirk MICHAELIS, Dr. med.
- * Stefan MÖNK, Dr. med.
Tel. 17-29 58
- * Christina MÜLLER, Dr. med.
- * Markus NEUMANN, Dr. med.
- * Stephan VON PACZYNSKI, Dr. med.
- * Claudia PAUL
- * Gisela RASKIN, Dr. med.
- * Klaus REIFF
Tel. 17-30 85
- * Bärbel RICHTER
- * Walter ROTH, Dr. med.
- * Andreas RÜMELIN, Dr. med.
- * Matthias SCHÄFER, Dr. med.
Tel. 17-31 03
[mschaef@mail.uni-mainz.de]
- * Guido SCHERER, Dr. med.
Tel. 17-32 96
- * Anton SCHERHAG, Dr. med.
Tel. 17-27 02
[scherhag@mail.uni-mainz.de]
- * Albrecht SCHMIDT-GLINTZER
- * Alexander SCHOLZ
- * Michael SCHWAB, Dr. med.
- * Rainer SCHWAB, Dr. med.
Tel. 17-72 48/72 58
[schwab@anaesthesie.klinik.uni-mainz.de]
- * Ulrich STRECKER, Dr. med.
- * Margrit THEIR, Dr. med.
- * Andreas THIERBACH, Dr. med.
Tel. 17-32 96
[thierbac@mail.uni-mainz.de]
- * Angelika TRABERT
- * Irene TZANOVA, Dr. med.
Tel. 17-35 71/65 68
- * Monique VIGUIER-LÖWE, Dr. med.
Tel. 17-27 45
- * Bianca Maria WAHLEN, Dr. med.
- * Birgit WANGEMANN, Dr. med.
- * Michael WINDIRSCH, Dr. med.
- * Gregor WISSER, Dr. med.
- * Benno WOLCKE, Dr. med.
- **Nichtbed. Lehrkräfte und Lehrbeauftragte**
- **Professorinnen/Professoren**
- * Walid ABDULLAH, Dr. med. (apl. Prof.)
Klinik f. Anästhesiologie u. Intensiv-
medizin, Bernburg
- * Ludwig BRANDT, Dr. med., Direktor
Klinikum der Stadt Wuppertal-Barmen
Tel. (0202) 8 96 24 01
- * Hans-Ulrich GERBERSHAGEN, Dr. med.
Chefarzt, Alice-Krankenhaus, Mainz
Tel. (06131) 83 81 01
- * Jan-Peter JANTZEN, Dr. med. (apl. Prof.)
Chefarzt, Nordstadt-Krankenhaus, Hannover
- * Egon LANZ, Dr. med., Chefarzt
Krankenhäuser d. Landkreises Biberach
- * Gholam SEHHATI-CHAFAI, Chefarzt
Rotkreuz-Krankenhaus Bremen
- * Klaus STOSSECK, Dr. med.
Ev. Diakonie-Krankenhauses Freiburg
Tel. (0761) 13 01 01
- **Privatdozentinnen/-dozenten**
- * Dorothea DUDA, Dr. med., Chefarztin
St. Hildegardis-Krankenhaus, Mainz

KOORDINATIONSAUSSCHUSS DER MEDIZINISCHEN EINRICHTUNGEN DER RADIOLOGIE

- Vorsitzender: N. N.
- Stellv. Vorsitzender: N. N.

KLINIK UND POLIKLINIK FÜR RADIOLOGIE

- Naunynweg, Gebäude 210, Fax 17-73 59
- Postanschrift: 55101 Mainz
- Direktor: Univ.-Prof. Dr. Manfred THELEN, Tel. 17-73 70
Sekretariat: D. SUDER, Tel. 17-73 71
- **Bedienstete der Universität**
 - **Universitätsprofessorinnen/-professoren**
 - * Joachim KUTZNER, Dr. med.
Tel. 17-71 25
[kutzner@radiologie.klinik.uni-mainz.de]
 - * Manfred THELEN, Dr. med.
Tel. 17-73 70
[thelen@radiologie.klinik.uni-mainz.de]
 - **Hochschuldozentinnen/-dozenten auf Zeit**
 - * Michael PITTON, Dr. med.
Tel. 17-20 57/20 19
[pitton@radiologie.klinik.uni-mainz.de]
 - **Privatdozentinnen/-dozenten**
 - * Hans-Ulrich KAUCZOR, Dr. med.
Tel. 17-67 83/20 19
[kauczor@radiologie.klinik.uni-mainz.de]
 - * Peter MILDENBERGER, Dr. med.
Tel. 17-71 26/20 19
[milden@radiologie.klinik.uni-mainz.de]
 - * Olaf RIEKER, Dr. med.
Tel. 17-51 56/40 56
[rieker@radiologie.klinik.uni-mainz.de]
 - **Wiss. Mitarbeiterinnen/Mitarbeiter**
 - * Tobias ACHENBACH, Dr. med.
[achen@radiologie.klinik.uni-mainz.de]
 - * Andrea BINK, Dr. med.
[bink@radiologie.klinik.uni-mainz.de]
 - * Berenice BLUM, Dr. med.
[blum@radiologie.klinik.uni-mainz.de]
 - * Stefan BOTH, Dr. med.
[both@radiologie.klinik.uni-mainz.de]
 - * Marcus DÖBRICH
[doeblich@radiologie.klinik.uni-mainz.de]
 - * Katja EHRHARD, Dr. med.
[ehrhارد@radiologie.klinik.uni-mainz.de]
 - * Hans-Jochem HAST, Dr. med.
[hast@radiologie.klinik.uni-mainz.de]
 - * Annette HELING, Dr. med.
[heling@radiologie.klinik.uni-mainz.de]
- * Sascha HERBER, Dr. med.
[herber@radiologie.klinik.uni-mainz.de]
- * Claus Peter HEUBEL, Dr. med.
[heussel@radiologie.klinik.uni-mainz.de]
- * Alexander HLAWATSCH, Dr. med. Dr.
[hlawat@radiologie.klinik.uni-mainz.de]
- * Sybil HOFMANN, Dr. med.
[hofmann@radiologie.klinik.uni-mainz.de]
- * Marc KÄMMERER, Dr. med.
[kaemm@radiologie.klinik.uni-mainz.de]
- * Peter KALDEN, Dr. med.
[kladen@radiologie.klinik.uni-mainz.de]
- * Roja KAMIAR-GILANI, Dr. med.
[kamiar@radiologie.klinik.uni-mainz.de]
- * Annett KERN, Dr. med.
[akern@radiologie.klinik.uni-mainz.de]
- * Stefan KESSLER, Dr. med.
Tel. 17-73 58/40 56
[kessler@radiologie.klinik.uni-mainz.de]
- * Karl-Friedrich KREITNER, Dr. med.
Tel. 17-41 60/24 99
[kreitner@radiologie.klinik.uni-mainz.de]
- * Ute METZMANN, Dr. med.
Tel. 17-51 90, [metzmann@radiologie.klinik.uni-mainz.de]
- * Walter MEYENBURG, Dr. med.
[meyen@radiologie.klinik.uni-mainz.de]
- * Walter MOHR, Dipl.-Ing.
Tel. 17-30 42
[mohr@radiologie.klinik.uni-mainz.de]
- * Volker NUSS
[nuss@radiologie.klinik.uni-mainz.de]
- * Katja OBERHOLZER, Dr. med.
[oberholz@radiologie.klinik.uni-mainz.de]
- * Hans Peter RÖSLER, Dr. med.
Tel. 17-68 79
[roesler@radiologie.klinik.uni-mainz.de]
- * Bernd ROMANEEHSEN, Dr. med.
[roman@radiologie.klinik.uni-mainz.de]
- * Simin SCHADMAND-FISCHER, Dr. med.
Tel. 17-73 53/24 99, [schadmann@radiologie.klinik.uni-mainz.de]
- * Melanie SCHMITT, Dipl.-Phys.
Tel. 17-53 68
[schmitt@radiologie.klinik.uni-mainz.de]
- * Jens SCHNEIDER
- * Wolfgang SCHREIBER, Dr. rer. nat.
Tel. 17-52 85
[wosch@radiologie.klinik.uni-mainz.de]
- * Franz SCHWEDEN, Dr. med.
Tel. 17-67 84
[schweden@radiologie.klinik.uni-mainz.de]
- * Elke TEICHMANN, Dr. med.
[voges@radiologie.klinik.uni-mainz.de]

- * Andrea TEIFKE, Dr. med.
Tel. 17-73 53/24 99
[teifke@radiologie.klinik.uni-mainz.de]
- * Norbert VOGEL, Dr. med.
[vogel@radiologie.klinik.uni-mainz.de]
- **Nichtbed. Lehrkräfte und Lehrbeauftragte**
- **Professorinnen/Professoren**
 - * Hans-Günther CLAUS, Dr. med. (pensioniert)
 - * Jean-Peter HAAS, Dr. med. (pensioniert)
 - * Ludwig-Volker HABIGHORST, Dr. med. (pensioniert)
 - * Reinhard HÜLSE, Dr. med.
Ev. Stift St. Martin, Koblenz
Tel (0261) 13 72 07
 - * Michael MEVES, Dr. med., Chefarzt
Krankenhaus Nordwest, Frankfurt
Tel. (069) 7 60 14 48
 - * Klaus REISNER, Dr. med. (apl. Prof.) (pensioniert)
 - * Hans Hartmut STELZIG, Dr. med.
Stadtkrankenhaus Rüsselsheim,
Tel. (06142) 60 31
 - * Hanfried WEIGAND, Dr. med., Chefarzt
Dr.-Horst-Schmidt-Kliniken, Wiesbaden
- **Privatdozentinnen/-dozenten**
 - * Michael JUST, Dr. med. Dr. rer. nat.
Tel. (0751) 1 60 49
 - * Günther SIGMUND, Dr. med., Chefarzt
Krankenanstalt Mutterhaus d. Borromäerinnen, Trier, Tel. (0651) 9 47 23 54
 - * Wilhelm KERSJES, Dr. med. (beurlaubt)
Radiologische Universitätsklinik, Bonn
 - * Werner KRAUS, Dr. med.
Tel. (089) 8 21 11 88
 - * Bernd LUDWIG, Dr. med.
Tel. (06131) 28 81 10
 - * Heidi ROBERTS, Dr. med.
Department of Radiology, Univ. of California, San Francisco
 - * Klaus SCHUNK, Dr. med., Chefarzt
Städtisches Krankenhaus Kemperhof,
Koblenz, Tel. (0261) 4 99 24 52

MEDIZINISCHE PHYSIK

- Helmholtzweg, Gebäude 601
- Postanschrift: 55101 Mainz
- Univ.-Prof. Dr. rer. nat. et med. habil.
Rudolf WOLF (pensioniert)
Tel. 17-73 77
[ruwolf@mail.uni-mainz.de]

INSTITUT FÜR NEURORADIOLOGIE

- Czernyweg, Gebäude 505, Fax -17-66 43
- Postanschrift: 55101 Mainz
- Direktor: Univ.-Prof. Dr.
Peter STOETER, Tel. 17-71 41
Sekretariat: M. TASCHNER, Tel. 17-71 39
- **Bedienstete der Universität**
 - **Universitätsprofessorinnen/-professoren**
 - * Peter STOETER, Dr. med.
Tel. 17-71 41
 - **Privatdozentinnen/-dozenten**
 - * Wibke MÜLLER-FORELL, Dr. med.
Tel. 17-67 85
 - **Wiss. Mitarbeiterinnen/Mitarbeiter**
 - * M. BECKER, Dr., Dipl.-Chem.
 - * Stephan BOOR, Dr. med.
 - * Klaus BRÜHL, Dr. med.
 - * Joachim GAWEHN, Dr. med.
 - * Stefan HUNSCH, Dipl.-Phys.
 - * Kurt RINGEL, Dr. med.
 - * Goran VUKUREVIC, Dipl.-Phys.

KLINIK UND POLIKLINIK FÜR NUKLEARMEDIZIN

- Naunynweg, Gebäude 210, Fax 17-23 86
- Postanschrift: 55101 Mainz
- Direktor: Univ.-Prof. Dr.
Peter BARTENSTEIN, Tel. 17-71 24
Sekretariat: Carina KÜFNER, Tel. 17-28 01
[Kuefner@nuklear.klinik.uni-mainz.de]
- **Bedienstete der Universität**
 - **Universitätsprofessorinnen/-professoren**
 - * Peter BARTENSTEIN, Dr. med.
Tel. 17-71 24, Fax 17-23 86
[Bartenstein@nuklear.klinik.uni-mainz.de]
 - **Privatdozentinnen/-dozenten**
 - * Mathias SCHRECKENBERGER, Dr. med.
Tel. 17-21 09, [Schreckenberger@nuklear.klinik.uni-mainz.de]
 - **Wiss. Mitarbeiterinnen/Mitarbeiter**
 - * Hans Georg BUCHHOLZ, Dipl.-Ing. (FH)
Tel. 17-67 38
[Buchholz@nuklear.klinik.uni-mainz.de]
 - * Waltraud EICHHORN, Dr. med.
Tel. 17-26 68
[Eichhorn@nuklear.klinik.uni-mainz.de]
 - * Gregor FÖRSTER, Dr. med.
[Foerster@nuklear.klinik.uni-mainz.de]
 - * Werner GRIMM, Dr. rer. nat.
Tel. 17-26 78

- * Andreas HELISCH, Dr. med.
Tel. 17-37 66
[Helisch@nuklear.klinik.uni-mainz.de]
- * Clemens Themba KADALIE, Dr. med.
Tel. 17-67 34
[Kadalie@nuklear.klinik.uni-mainz.de]
- * Christina LAUMANN, Dr. med.
Tel. 17-67 34
[Laumann@nuklear.klinik.uni-mainz.de]
- * Otmar NICKEL, Dr. rer. biol. hum.
Tel. 17-37 66
[Nickel@nuklear.klinik.uni-mainz.de]
- * Helmut REBER, Dipl.-Phys.
Tel. 17-26 46
[Reber@nuklear.klinik.uni-mainz.de]
- * Thomas SIESSMEIER, Dr. med.
Tel. 17-30 25
[Sissmeier@nuklear.klinik.uni-mainz.de]
- * Dirk VEHLING, Dr. med.
Tel. 17-30 25
[Vehling@nuklear.klinik.uni-mainz.de]
- **Nichtbed. Lehrkräfte und Lehrbeauftragte**
- **Professorinnen/Professoren**
- * Jörg SPITZ, Dr. med. (apl. Prof.), Chefarzt
Dr.-Horst-Schmidt-Kliniken, Wiesbaden

INSTITUT FÜR PATHOLOGIE

- Reisingerweg, Gebäude 706, Fax 17-66 04
- Postanschrift: 55101 Mainz
- Direktor: Univ.-Prof.
Charles James KIRKPATRICK,
MD., Ph D., D. Sc., Tel. 17-73 01
Sekretariat: U. ZSCHÄCK, Tel. 17-73 05
- Sekretariat für stud. Angelegenheiten:
Danielle DAWLA, Geb. 707, Zi. H 08,
(Keller des Hörsaalgebäudes), Tel. 17-35 74
- **Bedienstete der Universität**
- **Universitätsprofessorinnen/-professoren**
- * Charles James KIRKPATRICK
MD., Ph D., D. Sc., Tel. 17-73 01
- **Universitätsprofessorinnen/-professoren
auf Zeit**
- * Hans-Anton LEHR, Dr. med.
Tel. 17-32 69
Sekretariat: C. BÜRKNER, Tel. 17-29 29
- **Wiss. Mitarbeiterinnen/Mitarbeiter**
- * Michael ANSORGE, Dr. med.
- * Fernando BITTINGER, Dr. med.
- * Jürgen E. BURG, Dr. med.
- * Helena CHEREMET, Dr. med.
- * Hagen GRAUPNER, Dr. med.
- * Heinz-Hermann KÖHLER, Dr. med.
- * Christina KOEPPEN, Dr. med.
- * Vera KRUMP-KONVALJINKOVA, Dr. rer. nat.
- * Mike OTTO, Dr. med.
- * Kirsten PETERS, Dr. rer. nat.
- * Susanne SCHINDLER, Dr. med.
- * Nektaria SIMIANTONAKI, Dr. med.
- * Ronald E. UNGER, Dr. med.
- **Nichtbed. Lehrkräfte und Lehrbeauftragte**
- **Professorinnen/Professoren**
- * Ulrich BETTENDORF, Dr. med.
Tel. (0611) 43 25 43
- * Hans-Georg FASSBENDER, Dr. med.
Leiter d. Zentrums für Rheuma-Pathologie
Tel. (06131) 22 86 38
- * Götz GÜNTHER, Dr. med.
Städtische Krankenanstalten Idar-Oberstein
Tel. (06781) 6 63 55
- * Peter HÖHN, Dr. med.
Pathologisches Institut
Tel. (0441) 2 56 01
- * Jörg KRIEGSMANN, Dr. med. Dr. phil.
- * Karl Heinz LANGER, Dr. med.
- * Jost LÖHR
Pathologisches Institut, Oldenburg
Tel. (0441) 2 56 01
- * Hansjörg MASCHKE, Dr. med.
Tel. (0511) 52 30 95
- * Wolfgang REMMELE, Dr. med. (pensioniert)
Kliniken d. Landeshauptstadt Wiesbaden
- * Hans-Joachim RUMPELT, Dr. med.
Chefarzt, Städt. Krankenhaus, Heilbronn
- * Hans-Michael SCHNEIDER, Dr. med.
St.-Vincentius-Krankenhäuser, Karlsruhe,
Tel. (0721) 81 08-20 00
- * Karin SORGER, Dr. med., Chefarztin
Klinik am Eichert, Göppingen
Tel. (07161) 6 41-7 63
- * Harry STÖTZER, Dr. med.
Fa. Boehringer Sohn, Ingelheim
Tel. (06132) 77 25 73
- * Rudolf WAGNER, Dr. med., Chefarzt
Städt. Krankenanstalten Kaiserslautern
Tel. (06136) 8 77 36
- * Helmut Karl WOLF, Dr. med., Chefarzt,
Klinikum Lippe-Detmold
- **Privatdozentinnen/-dozenten**
- * Konrad BECKER, Dr. med.
Städt. Krankenanstalten Kaiserslautern
- * Margarethe MITZE, Dr. med.
Uniklinik Erlangen

ABTEILUNG FÜR NEUROPATHOLOGIE

- Reisingerweg, Gebäude 601, Fax 17-66 06
- Postanschrift: 55101 Mainz
- Leitung: Univ.-Prof. Dr.
Hans Hilmar GOEBEL,
2. Stock, Zi. 217, Tel. 17-32 13
Sekretariat: Brunhilde JOST, 2. Stock,
Zi. 211, Tel. 17-73 08
- **Bedienstete der Universität**
 - **Universitätsprofessorinnen/-professoren**
 - * Hans Hilmar GOEBEL, Dr. med.
Tel. 17-32 13/73 08
[hgoebel@mail.zdv.uni-mainz.de]
 - **Wiss. Mitarbeiterinnen/Mitarbeiter**
 - * Jürgen BOHL, OA Dr. med.
Tel. 17-67 18
[jbohl@mail.zdv.uni-mainz.de]
 - * Soroush DOOSTKAM, Dr. med.
- **Nichtbed. Lehrkräfte und Lehrbeauftragte**
 - **Privatdozentinnen/-dozenten**
 - * Dominique S. TEWS, Dr. med. (beurlaubt)
Neurolog. Erdinger Institut, Frankfurt/M.

ABTEILUNG FÜR KINDERPATHOLOGIE

- Reisingerweg, Gebäude 706, Fax 17-35 46
- Postanschrift: 55101 Mainz
- Komm. Direktor: Univ.-Prof. Dr.
Horst MÜNTEFERING, Tel. 17-73 09
Sekretariat: R. SODY, Tel. 17-21 10
- **Bedienstete der Universität**
 - **Universitätsprofessorinnen/-professoren**
 - * Horst MÜNTEFERING, Dr. med.
Tel. 17-73 09
 - **Wiss. Mitarbeiterinnen/Mitarbeiter**
 - * Wiltrud COERDT, Dr. med.
Tel. 17-73 33/27 55
 - * Tamara HEBERT, Dr.
Tel. 17-26 91
 - * Jürgen OLERT, Dr. phil. nat.
Tel. 17-69 06

INSTITUT FÜR MEDIZINISCHE STATISTIK UND DOKUMENTATION

- Obere Zahlbacher Straße 69, Gebäude 902,
Fax 17-29 68
- Postanschrift: 55101 Mainz
- Direktor: Univ.-Prof. Dr.
Jörg MICHAELIS, Tel. 17-32 52

Sekretariat: Anne KOCH, Zi. 109, Tel. 17-73 69
[koch@imsd.uni-mainz.de]

- **Bedienstete der Universität**
 - **Universitätsprofessorinnen/-professoren**
 - * Gerhard HOMMEL, Dr. rer. nat.
Tel. 17-32 32
[hommel@imsd.uni-mainz.de]
 - * Jörg MICHAELIS, Dr. med.
Tel. 17-32 52
[michael@imsd.uni-mainz.de]
 - * Klaus POMMERENING, Dr. rer. nat.
Tel. 17-31 06
[pom@imsd.uni-mainz.de]
 - **Privatdozentinnen/-dozenten**
 - * Frank KRUMMENAUER, Dr. rer. nat.
Tel. 17-31 07
[krummenauer@imsd.uni-mainz.de]
 - **Wiss. Mitarbeiterinnen/Mitarbeiter**
 - * Ute DERICHS, Dr. med.
Tel. 17-67 12
[derichs@imsd.uni-mainz.de]
 - * Antje EIMERMACHER, Dipl.-Math.
Tel. 17-67 13
[eimermacher@imsd.uni-mainz.de]
 - * Andreas FALDUM, Dr. rer. nat.
Tel. 17-39 38
[faldum@imsd.uni-mainz.de]
 - * Jürgen HEHL, Dipl.-Inf.
Tel. 17-68 08
[hehl@imsd.uni-mainz.de]
 - * Peter KAATSCH, Dr. rer. physiol.
Tel. 17-31 11
[kaatsch@imsd.uni-mainz.de]
 - * Gisela KLEIN, Dr. oec. troph.
Tel. 17-67 12
[klein@imsd.uni-mainz.de]
 - * Rainer LIPPOLD, Dipl.-Phys.
Tel. 17-39 51
[lippold@imsd.uni-mainz.de]
 - * Anja LOOS, Dipl.-Stat.
Tel. 17-24 33
[loos@imsd.uni-mainz.de]
 - * Nicole MATTHIAS, Dipl.-Oec.
Tel. 17-68 52
[matthias@imsd.uni-mainz.de]
 - * Eberhard SCHEIDT, Dr.
[scheidt@imsd.uni-mainz.de]
 - * Karl-Heinz SCHICKETANZ
[sz@imsd.uni-mainz.de]
 - * Irene SCHMIDTMANN, Dipl.-Math.
Tel. 17-67 10
[schmidtmann@imsd.uni-mainz.de]
 - * Joachim SCHÜZ
[schüz@imsd.uni-mainz.de]

- * Gerhard SEEBAUER, Dipl.-Inf. med.
Tel. 17-50 64
[seebauer@imsd.uni-mainz.de]
- * Marita SERGL, Dipl.-Math.
Tel. 17-20 22
[sergl@imsd.uni-mainz.de]
- * Claudia SPIX, Dr. rer. nat.
Tel. 17-68 52
[spix@imsd.uni-mainz.de]
- * Raphael TROOST, Dr. med.
Tel. 17-44 71
[troost@imsd.uni-mainz.de]
- * Anja VICTOR, Dipl.-Math.
Tel. 17-68 53
[victor@imsd.uni-mainz.de]
- * Dimitrina VISSOULTCHEVA, Dipl.-Ing.
Tel. 17-20 22
- * Markus WAGNER, Dipl.-Inf.
Tel. 17-50 62
[wagner@imsd.uni-mainz.de]
- * Günter WETTER, Dipl.-Math.
Tel. 17-71 95
[wetter@imsd.uni-mainz.de]

KOORDINATIONSAUSSCHUSS DER MEDIZINISCHEN KLINIKEN

- Vorsitzender:
Univ.-Prof. Dr. Christoph HUBER
- Stellv. Vorsitzender: N. N.

I. MEDIZINISCHE KLINIK UND POLIKLINIK

- Helmholtzweg, Gebäude 301, Fax 17-66 09
- Postanschrift: 55101 Mainz
- Direktor: Univ.-Prof. Dr. Peter R. GALLE
- Sekretariat: I. PUCHER-PALMER,
Tel. 17-72 75/72 76, Fax. 17-55 95
- Kliniksekretariat: U. SCHNELL, Tel. 17-73 95
- Pathophysiologie: Univ.-Prof. Dr.
Manfred BLESSING, 39-3 33 59
- Boehringer Ingelheim Forschergruppe:
SFB 311 – Immunpathogenese: Univ.-Prof.
Dr. Manfred BLESSING, Tel. 39-3 33 59
- Oberarztsekretariat: C. SEIBEL, Gebäude 701,
10. OG, Tel. 17-71 04, Fax 17-42 76
- **Bedienstete der Universität**
- **Universitätsprofessorinnen/-professoren**
 - * Manfred BLESSING, Dr. med.
Tel. 39-3 33 59
 - * Klaus EWE, Dr. med. (pensioniert)
Tel. 33 11 09
 - * Peter R. GALLE, Dr. med.
Tel. 17-72 75/72 76

- * Karl-Hermann MEYER
ZUMBÜSCHENFELDE,
Dr. med. Dr. med. vet. Dr. h.c. (emeritiert)
- * Werner ÖHLER, Dr. med. (pensioniert)
Tel. (06131) 3 45 92
- * Roland WANITSCHKE, Dr. med.
Tel. 17-71 18

• apl. Professorinnen/Professoren

- * Hanns LÖHR, Dr. med.
Tel. 17-71 04
- * Ansgar LOHSE, Dr. med.
Tel. 17-72 99
- * Elisabeth MÄRKER-HERMANN, Dr. med.
Tel. 17-26 69
- * Werner MAYET, Dr. med.
Tel. 17-71 04

• Hochschuldozentinnen/-dozenten

- * Thomas HÖHLER, Dr. med.
- * Michael HEIKE, Dr. med.
Tel. (06131) 50 96 01

• Privatdozentinnen/-dozenten

- * Markus Friedrich NEURATH
- * Malte PETERS, Dr. med. (beurlaubt)

• Wiss. Mitarbeiterinnen/Mitarbeiter

- * Ana BARREIROS CLARA, Dr. med.
- * Elke BAYER, Dr. med.
- * Thorsten BEYER, Dr. med.
- * Wulf Otto BÖCHER, Dr. med.
- * Holger BROCKMANN, Dr. med.
- * Elke DEDERICHS, Dr. med.
- * Ulrike DENZER, Dr. med.
- * Amélie ELZE, Dr. med.
- * Justus FAUST, Dr. med.
- * Henning GERKE, Dr. med.
- * Martin GÖTZ, Dr. med.
- * Christian HERTKORN, Dr. med.
- * Martin HOLTMANN, Dr. med.
- * Wiebke KALUZA, Dr. med.
- * Stephan KANZLER, Dr. med.
- * Ralf KIEBLICH, Dr. med.
- * Markus MÖHLER, Dr. med.
- * Patrick MOSLER, Dr. med.
- * Burkhard SANWALD, Dr. med.
- * Christoph SCHRAMM, Dr. med.
- * Jutta SCHREIBER, Dr. med.
- * Oliver SCHREINER, Dr. med.
- * Marcus SCHUCHMANN, Dr. med.
- * Andreas SCHWARTING, Dr. med.
- * Jürgen SIEBLER, Dr. med.
- * Dennis STRAND, Dr., PhD.
- * Susanne STRAND, Dr. rer. nat.
- * Bernhard SUCKE, Dr. med.
- * Volker WAGNER, Dr. med.

- * Eveline WANDEL, Dr. med., Ak. ORÄtin
Tel. (06131) 22 34 23
- * Arndt WEINMANN, Dr. med.
- **Nichtbed. Lehrkräfte und Lehrbeauftragte**
- **Professorinnen/Professoren**
- * Saleh ABDELHAMID, Dr. med.
Deutsche Klinik für Diagnostik,
Tel. (0611) 57 72 10
- * Wolfgang DIPPOLD, Dr. med., Chefarzt
Vincenz- und Elisabethen-Hospital Mainz
- * Volker ECKARDT, Dr. med.
Tel. (0611) 3 99 31
- * Rainer ECKHARDT, Dr. med., Chefarzt
Ev. Krankenhauses Köln
Tel. (0221) 47 92 46
- * Georg HESS, Dr. med.
Boehringer Mannheim
Tel. (0621) 7 59 89 50/1
- * Karl-Hans HOLTERMÜLLER, Dr. med.
Chefarzt, St.-Markus-Krankenhaus
Frankfurt/M.
- * Axel KNUTH, Dr. med. (apl. Prof.), Chefarzt
Nordwestkrankenhaus Frankfurt/M.
- * Bernd KRÖNIG, Dr. med., Chefarzt
Innere Abt. des Ev. Elisabeth-Krankenhaus,
Trier
- * Hanns-Peter NAST, Dr. med., Chefarzt
Ketteler-Krankenhaus, Offenbach
- * Peter PFANNENSTIEL, Dr. med.
Tel. (06134) 72 02-0
- * Carl-Johannes SCHUSTER, Dr. med.
Leiter, St.-Antonius-Hospital
Eschweiler/Aachen
- * Erwin SEIFERT, Dr. med., Chefarzt
Städt. Krankenhaus Kemperhof, Koblenz
Tel. (0261) 49 91
- * Hans Jörg STEINHARDT, Dr. med., Leiter
Kreiskrankenhaus, Wangen/Allgäu
- **Privatdozentinnen/-dozenten**
- * Norbert FRICKHOFEN, Dr. med.
Dr. Horst-Schmidt-Kliniken, Wiesbaden
- * Karl-Josef GOERG, Dr. med., Chefarzt
Krankenhaus St. Josef, Wuppertal
Tel. (0202) 48 52 70
- * H. RIEDER, Dr. med.
St. Josef-Krankenhaus, Berlin
- * Ulrich TREICHEL, Dr. med., Oberarzt
Zentrum f. Innere Medizin, Gesamthoch-
schule Essen, Tel. (0201) 7 23-25 18/36 10

ABTEILUNG FÜR INNERE MEDIZIN MIT SCHWERPUNKT ENDOKRINOLOGIE UND STOFF- WECHSELERKRANKUNGEN

- Naunynweg, Gebäude 303
- Postanschrift: 55101 Mainz
- Leitung: N. N.
Sekretariat: Edith KRÖHLE-DIEHL,
Tel. 17-72 60, Ursula HAAG, Tel. 17-23 81,
Fax 17-66 19
- **Bedienstete der Universität**
- **Universitätsprofessorinnen/-professoren**
- * Jürgen BEYER, Dr. med. (pensioniert)
Tel. 17-72 55, [beyer@
endokrinologie.klinik.uni-mainz.de]
- **apl. Professorinnen/Professoren**
- * Georg KAHALY, Dr. med.
Tel. 17-68 46
- **Privatdozentinnen/-dozenten**
- * Peter KANN, Dr. med.
Tel. 17-68 44/54 01
[pkann@mail.uni-mainz.de]
- **Wiss. Mitarbeiterinnen/Mitarbeiter**
- * Martin ENGELBACH, Dr. med.
Tel. 17-27 25
[Engelbach@mail.uni-mainz.de]
- * Khrom GOITOM, Dr. med.
Tel. 17-27 25
- * Ernst KÜSTNER, Dr. med.
Tel. 17-22 66
- * Oliver KRAUS, Dr. med.
Tel. 17-27 76, [Kraus@
endokrinologie.klinik.uni-mainz.de]
- * Klaus LICHTWALD, PD Dr. rer. nat.
Dipl.-Chem., Tel. 17-72 68
- * Birgit PIEPKORN, Dr. med.
Tel. 17-27 76
- * Andreas PFÜTZNER, Dr. med., Dipl.-Chem.
- * Stephan SCHNEIDER, Dr. med.
- * Gerhard SCHULZ, Dr. med.
[Schulz@endokrinologie.klinik.
uni-mainz.de]
- * Adam TAGELDIN ALI
- **Nichtbed. Lehrkräfte und Lehrbeauftragte**
- **Professorinnen/Professoren**
- * Wilhelm ATZPODIEN, Dr. med.
- * Uwe CORDES, Dr. med.
- * Joachim HAPP, Dr. med. (beurlaubt)
- * Jürgen SCHREZENMEIR, Dr. med.
- **Privatdozentinnen/-dozenten**
- * Thomas FORST, Dr. med.
Lilly Deutschland GmbH, Bad Homburg

- * Thomas KUNT, Dr. med.
Kreiskrankenhaus Annweiler
- * Manfred NINK, Dr. med.
Schlangenbad

II. MEDIZINISCHE KLINIK UND POLIKLINIK

- Reisingerweg, Gebäude 701, Fax 17-66 15
- Postanschrift: 55101 Mainz
- Direktor: Univ.-Prof. Dr.
Jürgen MEYER, Tel. 17-72 50,
Sekretariat: E. KULLMANN, Tel. 17-72 51
- Stud. Sekr.: P. BRUGGER, Tel. 17-28 26
- **Bedienstete der Universität**
- **Universitätsprofessorinnen/-professoren**
 - * Jürgen MEYER, Dr. med.
Tel. 17-72 50
[jmeyer@2-med.klinik.uni-mainz.de]
 - * Paul SCHÖLMECH, Dr. med. (emeritiert)
Tel. (06131) 8 26 79
 - * Ludwig Sacha WEILEMANN, Dr. med.
Tel. 17-68 13, Fax (06131) 23 24 69
[sacha@giftinfo.uni-mainz.de]
Sekretariat: Biggy KROST, Tel. 17-71 67
- **apl. Professorinnen/Professoren**
 - * Harald DARIUS, Dr. med.
Tel. 17-36 28/29 95
[darius@2-med.klinik.uni-mainz.de]
 - * Susanne MOHR-KAHALY, Dr. med.
Tel. 17-24 63
[mohr-kahaly@2-med.klinik.uni-mainz.de]
 - * Hans-Jürgen RUPPRECHT, Dr. med.
Tel. 17-72 67
[rupprecht@2-med.klinik.uni-mainz.de]
- **Privatdozentinnen/-dozenten**
 - * Hartmut BIERBACH, Dr. med.
Tel. 17-72 66
 - * Rüdiger BRENNECKE
Dr. rer. nat. et med. habil.
Tel. 17-71 63
[brennecke@2-med.klinik.uni-mainz.de]
 - * Michael BUERKE, Dr. med.
 - * Ewald HIMMRRICH, Dr. med.
Tel. 17-72 65
[himmrrich@2-med.klinik.uni-mainz.de]
 - * Helmut SCHINZEL, Dr. med. Dr. phil.
Tel. 17-72 64
[schinzel@2-med.klinik.uni-mainz.de]
 - * Martin SPIECKER, Dr. med. (beurlaubt)
- **Wiss. Mitarbeiterinnen/Mitarbeiter**
 - * Klaus ANDREAS
 - * Stephan VON BARDELEBEN, Dr. med.
 - * Stephan BELZER, Dr. med.
- * Ralf BLANK, Dr. med.
- * Stefan BLANKENBERG
- * Axel BRAND, Dr. med.
- * Stephanie BRUDER, Dr. med.
- * Brixie DARIUS, Dr. med.
- * Andreas EICH, Dr. med.
- * Christina ESPINOLA-KLEIN, Dr. med.
- * Thomas FISCHER, Dr. med.
- * Undine FOSSMEYER
- * Sabine GENTH-ZOTZ, Dr. med.
- * Claudia HILPERT
- * Liudmila HIMMRRICH, Dr. med.
- * Georg HORSTICK, Dr. med.
- * Waltraud IBE, Dr. med.
- * Joachim KAES, Dr. med.
- * Inna KAMMERER, Dr. med.
- * Bernhard KÖLSCH, Dr. med.
- * Ailaiti MAIMAITIMING, Dr. med.
- * Barbara NALENZ, Dr. med.
- * Steffen PETERSEN
- * Felix POST, Dr. med.
- * Oliver PRZIBILLE, Dr. med.
- * Silke REIS, Dr. med.
- * Markus RIES, Dr. med.
- * Oliver SAUER, Dr. med.
- * Savvas SAVVIDIS, Dr. med.
- * Axel SCHLITT
- * Alexander SCHLOSSER
- * Martin SEBASTIAN
- * Anelisa DE SOUZA, Dr. med.
- * Peter STÄHR, Dr. med.
- * Andreas STÜRER, Dr. med.
- * Behrus SUBIN
- * Thomas VOIGTLÄNDER, Dr. med.
[voigtlaender@2-med.klinik.uni-mainz.de]
- * Thomas WITTLINGER, Dr. med.
- * Heidemarie ZEIMENTZ, Dr. med.
- * Christian ZELLERHOFF, Dr. med.
- **Nichtbed. Lehrkräfte und Lehrbeauftragte**
- **Professorinnen/Professoren**
 - * Wolfgang ARNOLD, Dr. med., Direktor,
Zentralkrankenhaus, Bremen
Tel. (0421) 4 97 53 54
 - * Wilhelm ATZPODIEN, Dr. med.
Leitender Arzt, H.-G.-Walther-Klinikum
Lichtenfels, Tel. (09571) 1 23 85, Fax 1 24 22
 - * Ernst-Ulrich BAAS, Dr. med.
Leitender Arzt, Bad Mergentheimer
Leberklinik, Tel. (07931) 5 64 01
 - * Gustav Georg BELZ, Dr. med.
Tel. (0611) 30 73 79
 - * Bernd BRAUN, Dr. med., Chefarzt
Kreiskrankenhaus Reutlingen
Tel. (07121) 3 01-1

- * Uwe CORDES, Dr. med.
Tel. (06131) 23 13 62
- * Ulrich DIETZ, Dr. med.
DKD Wiesbaden
- * Gunhild FAUST-TINNEFELDT, Dr. med.
Chefärztin, Ärztl. Dir., Zentrum Rheumatologie, Schlangenbad, Tel. (06129) 4 14 56
- * Ernst Felix GERSMEYER, Dr. med., Chefarzt,
Kreis- und Stadt Krankenhaus Herford
- * Hans-Joachim GILFRICH, Dr. med., Chefarzt
St.-Katharinen-Krankenhaus, Frankfurt
- * Carl-Heinz HAMMAR, Dr. med., Chefarzt
Stadt Krankenhaus, Tel. (0661) 6 14 09
- * Erwin HECKING, Dr. med., Leiter
Augusta-Krankenanstalten
Tel. (0234) 51 73 28
- * Klaus LANG, Dr. med., Chefarzt
Städtische Krankenanstalten
Tel. (07721) 8 92 78
- * Peter LIMBOURG, Dr. med.
Stadt Krankenhaus Worms
Tel. (06241) 50 13 40
- * Joachim LORENZ, Dr. med. (apl. Prof.)
Chefarzt, Kreiskrankenhaus Lüdenscheid
- * Hans-Jürgen von MENGDEN, Dr. med.
Chefarzt, Stadt Krankenhaus, Rüsselsheim
Tel. (06142) 60 31
- * Thomas MENZEL, Dr. med.
DKD Wiesbaden
- * Horst NIEMCZYK, Dr. med., Chefarzt
Ärztl. Dir., Städt. Marienkrankenhaus
Amberg, Tel. (09621) 38(0)-2 30/1
- * Manfred OLBERMANN, Dr. med., Chefarzt
Stadt Krankenhaus Rüsselsheim
Tel. (06142) 60 31
- * Thomas PORALLA, Dr. med., Chefarzt
St.-Joseph-Krankenhaus, Berlin
Tel. (030) 78 82 22 15, Fax 78 82 24 45
- * Wolfgang SCHMIDT, Dr. med. (pensioniert)
- * Hartwig SCHÖNBORN, Dr. med. (beurlaubt)
Ltd. Arzt, Nordwestkrankenhaus Sandel-
busch, Sande, Tel. (04422) 8 01
- * Harald STEPLING Dr. med., Chefarzt
Klinik a. Clemenshospital, Münster
- * Norbert TREESE, Dr. med. (apl. Prof.)
Marienhospital, Osnabrück
- * Axel VON UNGERN-STERNBERG, Chefarzt
Weserberglandklinik, Höxter
- **Privatdozentinnen/-dozenten**
- * Karl-Jürgen HENRICHS, Dr. med.
Chefarzt, Kreiskrankenhaus Lüdenscheid
Tel. (02351) 4 60
- * Elke JÄGER, Dr. med.
Krankenhaus Nordwest, Frankfurt/M.

- * Bernd NOWAK, Dr. med.
Kardiolog. Centrum Bethanien, Frankfurt/M.
- * Stephan SCHUSTER, Dr. med.
Klinikum der Stadt Ludwigshafen

III. MEDIZINISCHE KLINIK UND POLIKLINIK

- Postanschrift: 55101 Mainz
- Direktor: Univ.-Prof. Dr.
Christoph HUBER, Tel. 17-71 74
Sekretariat: I. FREUND, I. SCHMIDT,
Tel. 17-72 81, Fax 17-66 78

SCHWERPUNKT HÄMATOLOGIE

- Naunynweg, Gebäude 302, Fax 17-56 35
- Leitung: Univ.-Prof. Dr. Christoph HUBER,
Tel. 17-72 81
Sekretariat: I. FREUND, I. SCHMIDT,
Tel. 17-72 81
- **Bedienstete der Universität**
- **Universitätsprofessorinnen/-professoren**
- * Christoph HUBER, Dr. med.
Tel. 17-72 81
- * Barbara SELIGER, Dr. rer. nat.
Tel. 17-67 60/39-3 33 02
- * Thomas WÖLFEL, Dr. med.
Tel. 17-37 97
- **Privatdozentinnen/-dozenten**
- * Hans Günter DERIGS, Dr. med.
Tel. 17-27 10
- * Thomas FISCHER, Dr. med.
Tel. 17-65 44
- * Matthias THEOBALD, Dr. med.
Tel. 17-50 47
- * Gerhard ZEILE, Dr. med.
Tel. 17-71 48
- **Wiss. Mitarbeiterinnen/Mitarbeiter**
- * Hans-Joachim BECK, Dr. med.
- * Ute BRASS, Dr. med.
- * Uta BRAUN, Dr. med.
- * Frank BREITENBÜCHER, Dipl.-Biol.
- * Jürgen BUKUR, Dipl.-Biol.
- * Daniela DESPRÉS, Dr. med.
- * Thomas FLOHR
- * Udo Frank HARTWIG, Dr. rer. physiol.
- * Wolfgang HERR, Dr. med.
- * Felix HERRMANN, Dipl.-Biol.
- * Georg HESS, Dr. med.
- * Markus JÜLCH, Dipl.-Phys.
- * Hans Peter JUNGBLUTH, Dr. med.
- * Thomas KINDLER, Dr. med.
- * Karin KOLBE, Dr. med., Dipl.-Biol.
- * Sebastian KREITER, Dr. med.

- * Kai KRONFELD, Dipl.-Biol.
- * Jürgen KUBALL, Dr. med.
- * Volker LENNERZ, Dipl.-Biol.
- * Rudolf LICHTENFELS, Dr. rer. nat.
Dipl.-Biochem.
- * Alexander LIFKE, Dipl.-Biol.
- * Markus Hermann LINDAUER, Dr. med.
- * Carina LOTZ, Dipl.-Biol.
- * Ralf Georg MEYER, Dr. med.
- * Achim RECKMANN, Dr. med.
- * Claudia REIFENRATH
- * Ulrike RITZ, Dr. rer. physiol.
- * Ugur SAHIN, PD Dr. med.
- * Martin SCHULER, Dr. med.
- * Ulrike Christiane SIEPMANN, Dr. med.
- * Thomas STANISLAWSKI,
Dr. rer. nat., Dipl.-Biol.
- * Özlem TÜRECI, Dr. med.
- * Jens TUTTLIES, Dr. med.
- * Andrew John ULLMANN, Dr. med.
- * Holger VOSS, Dr. rer. nat.
- * Martin WEBER, Dr. med.
- * Catherine WÖLFEL, Dr. rer. nat., Dipl.-Biol.
- Strahlenschutzarzt: Heinold GAMM, Dr. med.
Tel. 17-72 43
- Strahlenschutzsekretariat: M. POOST,
Tel. 17-72 44
- **Nichtbed. Lehrkräfte und Lehrbeauftragte**
- **Professorinnen/Professoren**
- * Walter AULITZKY, Dr. med. (apl. Prof.)
Robert-Bosch-Krankenhaus, Stuttgart
- * Jürgen SCHREZENMEIR, Dr. med. (apl. Prof.)
Bundesforschungsanstalt, Kiel
Tel. (0431) 609-220
- **Privatdozentinnen/-dozenten**
- * Hans-Joachim DECKER, Dr. med.
Med. Leiter, bioscientia GmbH, Ingelheim
- * Kai BEEH, Dr. med.
Tel. 17-68 50
[k.beeh@3-med.klinik.uni-mainz.de]
- * Berthold FISCHER, Dr. med.
Tel. 17-71 35
[B.Fischer@3-med.klinik.uni-mainz.de]
- * Konstantinos KATSAROS, Dr. med.
Tel. 17-29 63
[K.Katsaros@3-med.klinik.uni-mainz.de]
- * Anne-Marie KIRSTEN, Dr. med.
Tel. 17-29 63
[kirsten@3-med.klinik.uni-mainz.de]
- * Oliver KORNMANN, Dr. med.
Tel. 17-29 63
[O.Kornmann@3-med.klinik.uni-mainz.de]
- * Jana LILL, Dr. med.
Tel. 17-29 63
[J.Lill@3-med.klinik.uni-mainz.de]
- * Patrick MICKE, Dr. med.
Tel. 17-68 49
[P.Micke@3-med.klinik.uni-mainz.de]
- * Jörg Odewald, Dr. med.
Tel. 17-29 62
[J.Odewald@3-med.klinik.uni-mainz.de]
- * Christoph RIEDER-NELISSEN, Dr. med.
Tel. 17-29 62, [C.Rieder-Nelissen@
3-med.klinik.uni-mainz.de]
- * Jens SCHLEGEL, Dr. med.
Tel. 17-22 44
[J.Schlegel@3-med.klinik.uni-mainz.de]
- * Rainer WIEWRODT, Dr. med.
Tel. 17-68 49
[R.Wiewrodt@3-med.klinik.uni-mainz.de]
- **Nichtbed. Lehrkräfte und Lehrbeauftragte**
- **Professorinnen/Professoren**
- * Karl Philipp BOPP, Dr. med. (entpflichtet)
Mainz
- **Privatdozentinnen/-dozenten**
- * Klaus-Heinz KIENAST, Dr. med.,
Dipl.-Chem., Ltd. Arzt, Hufeland Klinik,
Bad Ems

SCHWERPUNKT PNEUMOLOGIE

- Kilianweg, Gebäude 409, Fax 17-66 68
- Leitung: Univ.-Prof. Dr. Roland BUHL,
Tel. 17-72 70, Fax 17-55 45
- Sekretariat: U. JÄGER, Tel. 17-72 71
- **Bedienstete der Universität**
- **Universitätsprofessorinnen/-professoren**
- * Roland BUHL, Dr. med.
Tel. 17-72 70, Fax 17-55 45
[R.Buhl@3-med.klinik.uni-mainz.de]
- * Rudolf FERLINZ, Dr. med. (emeritiert)
- **Wiss. Mitarbeiterinnen/Mitarbeiter**
- * Kai BECKER, Dr. med.
17-68 49
[K.Becker@3-med.klinik.uni-mainz.de]

INSTITUT FÜR KLINISCHE CHEMIE UND LABORATORIUMS- MEDIZIN

- Naunynweg, Gebäude 208, Fax 17-66 27
- Postanschrift: 55101 Mainz
- Direktor: Univ.-Prof. Dr. Karl LACKNER,
Tel. 17-71 90
[lackner@zentrallabor.klinik.uni-mainz.de]
- Sekretariat: R. STAHL, Tel. 17-71 90

- **Bedienstete der Universität**
- **Universitätsprofessorinnen/-professoren**
 - * Karl LACKNER, Dr. med.
Tel. 17-71 90
 - * Heinz LANGENDORF, Dr. med. (pensioniert)
Tel. (06144) 3 21 29
 - * Winfried PRELLWITZ, Dr. med. (pensioniert)
Tel. (06131) 83 98 89
- **Privatdozentinnen/-dozenten**
 - * Gerd HAFNER, Dr. med.
Tel. 17-24 13
[hafner@zentrallabor.klinik.uni-mainz.de]
- **Wiss. Mitarbeiterinnen/Mitarbeiter**
 - * Roland CONRADI, Dr. med.
Tel. 17-51 04, [conradi@zentrallabor.klinik.uni-mainz.de]
 - * Wolfram EHRENTHAL, Dr. med. Dr. rer. nat.
Tel. 17-69 04, [ehrenthal@zentrallabor.klinik.uni-mainz.de]
 - * Christian FISCHER, Dr. med.
Tel. 17-51 04, [fischer@zentrallabor.klinik.uni-mainz.de]
 - * Gudrun HINTEREDER, Dr. med.
Tel. 17-50 83, [hintereder@zentrallabor.klinik.uni-mainz.de]
 - * Roland KUPRAT, Dipl.-Phys.
Tel. 17-32 63, [kuprat@zentrallabor.klinik.uni-mainz.de]
 - * Johannes LOTZ, Dr. med.
Tel. 17-26 32, [lotz@zentrallabor.klinik.uni-mainz.de]
 - * Dirk PEETZ, Dr. med.
Tel. 17-26 32, [peetz@zentrallabor.klinik.uni-mainz.de]
 - * Hans-Garlich STRUSS, Dipl.-Inf.
Tel. 17-26 61, [struss@zentrallabor.klinik.uni-mainz.de]
 - * Helmut WIRTZ, Dipl.-Inf. (FH)
Tel. 17-32 63
- **Nichtbed. Lehrkräfte und Lehrbeauftragte**
- **Professorinnen/Professoren**
 - * Bernd HEICKE, Dr. med.
Ltd. Arzt, Bioscientia-Institut, Ingelheim
Tel. (06132) 78 11 10
 - * Karl-Martin PIRKE, Dr. med. (apl. Prof.)
Leiter d. Abt. f. Klin. Chemie, Krankenanstalten Mutterhaus d. Borromäerinnen, Trier,
Tel. (0651) 9 77 14 51
- **Lehrbeauftragte**
 - * Udo WALTER, PD Dr. med. Dr. rer. nat.

KINDERKLINIK UND KINDERPOLIKLINIK

- Czernyweg, Gebäude 109, Fax 17-66 08
- Postanschrift: 55101 Mainz
- Direktor: Univ.-Prof. Dr. Fred ZEPP,
Tel. 17-73 25
Sekretariat: A. THOMAS, Zi. 402, Tel. 17-73 26
- **Bedienstete der Universität**
- **Universitätsprofessorinnen/-professoren**
 - * Gerhard ERDMANN (pensioniert), Dr. med.
 - * Bodo-Knut JÜNGST (pensioniert), Dr. med.
 - * Bernd REITTER, Dr. med.
Tel. 17-32 89, Fax 17-66 46
[reitter@kinder.klinik.uni-mainz.de]
 - * Winfried SCHÖNBERGER, Dr. med.
Tel. 17-73 24
Sekretariat: H. BALTES,
Tel. 17-27 88, Fax 17-66 93
 - * Reinhard SCHUMACHER, Dr. med.
Tel. 17-24 45, Fax 17-66 93
 - * Jürgen SPRANGER, Dr. med. (emeritiert)
Tel. (07221) 98 79 99, Fax 98 79 98
 - * Herwig STOPFKUCHEN, Dr. med.
Tel. 17-73 29, Fax 17-66 93
[hsto@kinder.klinik.uni-mainz.de]
 - * Bernhard ZABEL, Dr. med.
Tel. 17-68 26, Fax 17-55 28
[zabel@wserv.kinder.klinik.uni-mainz.de]
 - * Fred ZEPP, Dr. med.
Tel. 17-73 26, 17-39 18
- **apl. Professorinnen/Professoren**
 - * Peter GUTJAHR, Dr. med.
Tel. 17-30 15, Fax 17-66 93
 - * Michael BECK, Dr. med.
Tel. 17-23 98, Fax 17-66 93
- **Privatdozentinnen/-dozenten**
 - * Rolf BEETZ, Dr. med.
Tel. 17-25 57, Fax 17-66 93
[beetz@kinder.klinik.uni-mainz.de]
 - * Wilma MANNHARDT-LAAKMANN, Dr. med.
Tel. 17-25 57, Fax 17-66 93
 - * Joachim POHLENZ, Dr. med.
Tel. 17-25 57, Fax 17-66 93
[pohlenz@mail.uni-mainz.de]
 - * Annette QUEISSER-LUFT, Dr. med.
Tel. 17-27 73, Fax 17-66 93
[queisser@kinder.klinik.uni-mainz.de]
 - * Carl-Friedrich WIPPERMANN, Dr. med.
Tel. 17-35 19, Fax 17-66 93
- **Wiss. Mitarbeiterinnen/Mitarbeiter**
 - * Susanne ALTHOFF
Tel. 17-25 57, Fax 17-66 93

- * Imke BIEBER, Dr. med.
Tel. 17-25 57, Fax 17-66 93
- * Rainer BOOR, Dr. med.
Tel. 17-25 57, Fax 17-66 93
[boor@kinder.klinik.uni-mainz.de]
- * Gabriele BRINKMANN, Dr., Dipl.-Psych.
Tel. 17-27 81, Fax 17-66 93
[brinkm@kinder.klinik.uni-mainz.de]
- * Ryta BRZEZINSKA, Dr. med.
Tel. 17-25 57, Fax 17-66 93
- * Helmut-Matthias DITTRICH, Dr. med.
Tel. 17-26 42, Fax 17-66 93
- * Ekkehard EINSIEDEL, Dr., Dipl.-Psych.
Tel. 17-73 47, Fax 17-66 93
- * Steffen FISCHER, Dr. med.
Tel. 17-25 57, Fax 17-66 93
- * Stefan GEHRING, Dr. med.
Tel. 17-25 57, Fax 17-66 93
[gehring@kinder.klinik.uni-mainz.de]
- * Pirmin HABERMEHL, Dr. med.
Tel. 17-25 57, Fax 17-66 93
- * Matthias HILBERT, Dr. med.
Tel. 17-25 57, Fax 17-66 93
- * Jan-Helge HÖPNER, Dr. med.
Tel. 17-25 57, Fax 17-66 93
- * Katharina HOHENFELLNER, Dr. med.
Tel. 17-25 57, Fax 17-66 93
- * Ralf Gunther HUTH
Tel. 17-27 86, Fax 17-66 24
[huth@kinder.klinik.uni-mainz.de]
- * Wolfgang KAMIN, Dr. med.
Tel. 17-25 57, Fax 17-66 93
- * Christoph KAMPMANN, Dr. med.
Tel. 17-25 57, Fax 17-66 93
- * Norbert KEUNE, Dr. med.
Tel. 17-25 57, Fax 17-66 93
- * Dorothee KIENINGER-BAUM, Dr. med.
Tel. 17-25 57, Fax 17-66 93
- * Bettina KLÄR-HLAWATSCH, Dr. med.
Tel. 17-25 57, Fax 17-66 93
- * Uwe KLINGKOWSKI, Dr. med.
Tel. 17-25 57, Fax 17-66 93
[klingkow@kinder.klinik.uni-mainz.de]
- * Markus KNUFF, Dr. med.
Tel. 17-25 57, Fax 17-66 93
[knuff@kinder.klinik.uni-mainz.de]
- * Thomas KOFFLER, Dr. med.
Tel. 17-25 57, Fax 17-66 93
- * Stefanie KOLB, Dr. med.
Tel. 17-25 57, Fax 17-66 93
- * Frank KOWALZIK, Dr. med.
Tel. 17-25 57, Fax 17-66 93
[kowalzik@mail.uni-mainz.de]
- * Wolfram KRÄMER, Dr. med.
Tel. 17-25 57, Fax 17-66 93
- * Ulrike KULLMER, Dr. med.
Tel. 17-25 57, Fax 17-66 93
- * Georg KUTSCHKE, Dr. med.
Tel. 17-25 57, Fax 17-66 93
- * Ekkehart LAUSCH, Dr. med.
Tel. 17-25 57, Fax 17-66 93
- * Claudia MARTIN, Dr. med.
Tel. 17-25 57, Fax 17-66 93
- * Ralf MELCHIOR, Dr. med.
Tel. 17-25 57, Fax 17-66 93
[melchior@kinder.klinik.uni-mainz.de]
- * Karl-Eugen MENGEL, Dr. med.
Tel. 17-25 57, Fax 17-66 93
- * Psihas Salvador NAVARRO, Dr. med.
Tel. 17-26 41, Fax 17-66 93
- * Bettina OBERMAN, Dr. med.
Tel. 17-25 57, Fax 17-66 93
- * Heike PHILIPPI, Dr. med.
Tel. 17-24 43, Fax 17-66 46
[philippi@kinder.klinik.uni-mainz.de]
- * Christine REBSCH
Tel. 17-25 57, Fax 17-66 93
- * Heiko SÄLTZER, Dr. med.
Tel. 17-25 57, Fax 17-66 93
- * Heiko SÄLTZER, Dr. med.
Tel. 17-25 57, Fax 17-66 93
- * Claudia SCHROFF
Tel. 17-25 57, Fax 17-66 93
- * Gabriele STOLZ, Dr. med.
Tel. 17-25 57, Fax 17-66 93
- * Inge WEIGL-JAKOBI, Dipl.-Psych.
Tel. 17-68 34, Fax 17-66 93
- * Anke WENZEL, Dr. med.
Tel. 17-25 57, Fax 17-66 93
- * Susanne WIETHOFF
Tel. 17-27 83, Fax 17-66 93
- **Nichtbed. Lehrkräfte und Lehrbeauftragte**
- **Professorinnen/Professoren**
- * Walter BAUMANN, Dr. med.
Duisburg
- * Walter DORSCH, Dr. med.
Tel. (089) 66 82 44
- * Jürgen GEHLER, Dr. med., Chefarzt
Stadtkrankenhaus Rüsselsheim
Tel. (06142) 60 31
- * Johannes PECHSTEIN, Dr. med. (pensioniert)
- * Wolfgang RAUH, Dr. med., Chefarzt,
Krankenanstalt Mutterhaus d. Borromäerinnen, Trier, Tel. (0651) 9 47-26 54
- * Manfred RISTER, Dr. med. (apl. Prof.)
Chefarzt, Städt. Krankenhaus Kemperhof
Koblenz, Tel. (0261) 4 99-6 50

- * Hermann SCHULTE-WISSERMANN, Dr. med.
Chefarzt, Kinderklinik Krefeld
Tel. (02151) 3 20
- * Eberhard STRAUB, Dr. med. (pensioniert)
- * Walter TOUSSAINT, Dr. med. (pensioniert)
- * Dieter WEITZEL, Dr. med.
Deutsche Klinik für Diagnostik Wiesbaden

INSTITUT FÜR HUMANGENETIK

- Langenbeckstraße 1, Gebäude 601
- Postanschrift: 55101 Mainz
- Direktor: N. N.
Sekretariat: N. N.

HAUTKLINIK

- Helmholtzweg, Gebäude 401, Fax 17-66 14
- Postanschrift: 55101 Mainz
- Direktor: Univ.-Prof. Dr.
Jürgen KNOP, Tel. 17-29 10
Sekretariat: R. MUSCHIOL, Tel. 17-71 12
- **Bedienstete der Universität**
- **Universitätsprofessorinnen/-professoren**
 - * Konrad BORK, Dr. med.
Tel. 17-35 45
Sekretariat: A. KETTENBACH-KLEES,
Tel. 17-72 90
 - * Alexander ENK, Dr. med.
Tel. 17-37 92
Sekretariat: A. BERG, Tel. 17-71 30
 - * Bernhard MORSCHES,
Dr. rer. nat. et med. habil., Dipl.-Chem.
(pensioniert), Tel. (06131) 4 15 11
 - * Angelika B. RESKE-KUNZ
Dr. rer. nat. et med. habil.
Tel. 39-3 33 49,
Sekretariat: A. OBERLÄNDER, Tel. 39-3 33 46
- **apl. Professorinnen/Professoren**
 - * Rudolf Ernst SCHOPF, Dr. med.
Tel. 17-29 43/29 42
 - * Peter SCHRAMM, Dr. med.
Tel. 17-72 59
- **Privatdozentinnen/-dozenten**
 - * Detlef BECKER, Dr. med.
Tel. 17-36 79
 - * Joachim SALOGA, Dr. med.
Tel. 17-37 51
Sekretariat: M. KLEIN, Tel. 17-71 54
 - * Thomas TÜTING, Dr. med.
- **Wiss. Mitarbeiterinnen/Mitarbeiter**
 - * Petr BENES, Dr. rer. nat.
Tel. 17-22 38
 - * Sabine BETHGE, Dr. med.

- * Wolfgang BRÄUNINGER, Dr. med.
- * Bettina FISCHER, Dr. med.
- * Anneke HANAU, Dr. med.
- * Helmut JONULEIT, Dr. med.
- * Eva JUCHEMS, Dr. med.
- * Ulrike KILO, Dr. med.
- * Petra KOCH, Dr. med.
- * Marcus MAURER, Dr. med.
- * Manfred METZ, Dr. med.
- * Thomas PRÖBSTLE, Dr. med.
- * Nina RESSEL, Dr. med.
- * Ralf ROß, Dr. med.
- * Xiaolan ROß, Dr. med.
- * Ruth Esther VON STEBUT, Dr. med.
- * Kerstin STEINBRINK, Dr. med.
- * Andrea TÜTTENBERG, Dr. med.

• Nichtbed. Lehrkräfte und Lehrbeauftragte

• Professorinnen/Professoren

- * Georg BREHM, Dr. med. (pensioniert)
Tel. (0621) 50 32 29
- * Rolf DENK, Dr. med.
Tel. (06142) 3 26 88

• Privatdozentinnen/-dozenten

- * Martin BÖCKERS, Dr. med.
Tel. (06136) 22 22

PSYCHIATRISCHE KLINIK UND POLIKLINIK

- Untere Zahlbacher Straße 8, Gebäude 920,
55131 Mainz, Fax 17-66 90
- Komm. Direktor: Univ.-Prof. Dr. med.
Lutz G. SCHMIDT
[schmidt@psychiatrie.klinik.uni-mainz.de]
Sekretariat: E. MILLER, Tel. 17-73 36
- **Bedienstete der Universität**
- **Universitätsprofessorinnen/-professoren**
 - * Otto BENKERT, Dr. med. (pensioniert)
 - * Johann GLATZEL, Dr. med.
Tel. 17-73 51
 - * Christoph HIEMKE, Dr. rer. nat. et med. habil.
Tel. 17-73 63
[hiemke@mail.uni-mainz.de]
 - * Hartmut LÜDDENS, Dr. rer. nat.
Tel. 17-53 71
[lueddens@mail.uni-mainz.de]
- **apl. Professorinnen/Professoren**
 - * Joachim RÖSCHKE, Dr. med. Dr. rer. nat.
Tel. 17-73 63
[roeschke@mail.uni-mainz.de]
- **Privatdozentinnen/-dozenten**
 - * Klaus MANN, Dr. med.
Tel. 17-21 47, [mann@
mail.psychiatrie.klinik.uni-mainz.de]

• **Wiss. Mitarbeiterinnen/Mitarbeiter**

- * Ion-George ANGHELESCU, Dr. med.
Tel. 17-21 58, [anghelescu@
mail.psychiatrie.klinik.uni-mainz.de]
- * Ingo BÖHME, Dr. rer. nat.
Tel. 17-51 73
[iboehme@mail.uni-mainz.de]
- * Norbert DAHMEN, Dr. med.
Tel. 17-37 57, [ndahmen@
mail.psychiatrie.klinik.uni-mainz.de]
- * Eugen DAVIDS, Dr. med. (beurlaubt)
- * Wolfgang DEMUTH, Dr. rer. nat.,
Dipl.-Psych., Tel. 17-21 60
- * Aleksandra DRAGICEVIC
Tel. 17-67 88
[dragicev@mail.uni-mainz.de]
- * Christoph FEHR, Dr. med.
Tel. 17-29 20
- * Andreas FELLGIEBEL
Tel. 17-37 02, [fellgiebel@
mail.psychiatrie.klinik.uni-mainz.de]
- * Thomas GESIERICH, Dr. med.
Tel. 17-35 39
- * Mechthild GRAF-MORGENSTERN, Dr. med.
Tel. 17-71 44, [graf-morgenstern@
psychiatrie.klinik.uni-mainz.de]
- * Michael GRÖZINGER, Dr. med.
Tel. 17-21 34
[groezing@goofy.zdv.uni-mainz.de]
- * Gerhard GRÜNDER, Dr. med.
Tel. 17-21 33
[gründer@mail.uni-mainz.de]
- * Sebastian HÄRTTER, Dr. rer. nat.
Tel. 17-67 88, [sepp@
mail.psychiatrie.klinik.uni-mainz.de]
- * Michael HERRIG, Dr. med.
Tel. 17-21 35, [herrig@
psychiatrie.klinik.uni-mainz.de]
- * Wulf HEVERS, Dr. rer. nat.
Tel. 17-67 87
[hevers@mail.uni-mainz.de]
- * Hubertus HIMMERICH, Dr. med.
Tel. 17-29 30
- * Barbara KIENZLE, Dr. med.
Tel. 17-21 62, [kienzle@
mail.psychiatrie.klinik.uni-mainz.de]
- * Christoph KLAWE, Dr. med.
Tel. 17-21 58
[klawe@mail.uni-mainz.de]
- * Christian LANGE-ASSCHENFELDT, Dr. med.
Tel. 17-21 45, [lange@
mail.psychiatrie.klinik.uni-mainz.de]

- * Bernd LÖRCH, Dr. phil.
Tel. 17-21 46
[bernd.loerch@uni-mainz.de]
 - * Hildegard MÜLLER, Dr. med. (beurlaubt)
 - * Matthias J. MÜLLER, Dr. med.
Tel. 17-39 50
[mjmueller@gmx.de]
 - * Holger RABE, Dr. rer. nat.
Tel. 17-67 87
[rabe@mail.uni-mainz.de]
 - * Eva REGIER-KLEIN, Dr. med.
Tel. 17-21 45
 - * Ute RÖHR, Dr. med.
Tel. 17-35 96
 - * Wolfgang ROSSBACH, Dr. med.
Tel. 17-21 32, [rossbach@
mail.psychiatrie.klinik.uni-mainz.de]
 - * Thomas SALAMON, Dr. med.
Tel. 17-42 73, [salamon@
mail.psychiatrie.klinik.uni-mainz.de]
 - * Armin SCHEURICH, Dipl.-Psych.
Tel. 17-21 52, [scheuric@
mail.psychiatrie.klinik.uni-mainz.de]
 - * Ralf SCHLÖßER, Dr. med.
Tel. 17-73 37
[schloess@mail.uni-mainz.de]
 - * Ulrich SCHMITT, Dr. rer. nat.
Tel. 17-32 23, [schmitt@
mail.psychiatrie.klinik.uni-mainz.de]
 - * Nosratollah SEYFEDDINIPUR, Dr. med.
Tel. 17-73 38
 - * Armin SZEGEDI, Dr. med.
Tel. 17-37 01, [szegedi@
mail.psychiatrie.klinik.uni-mainz.de]
 - * Peter TONN
Tel. 17-21 30
 - * Ingo VERNALEKEN, Dr. med.
Tel. 17-21 57, [vermaleken@
mail.psychiatrie.klinik.uni-mainz.de]
 - * Harald WEIGMANN, Dr. med.
Tel. 17-67 88
[harald.weigmann@uni-mainz.de]
 - * Martin WINKLER, Dr. med.
Tel. 17-21 59
- **Nichtbed. Lehrkräfte und Lehrbeauftragte**
- **Professorinnen/Professoren**
 - * Michael PHILIPP, Dr. med., Chefarzt
Bezirkskrankenhaus Landshut
Tel. (0871) 6 00 81 40
 - * Sabine SCHLEGEL, Dr. med. (apl. Prof.)
Chefärztin, St. Markus-Krankenhaus
Frankfurt/M.

KLINIK UND POLIKLINIK FÜR KINDER- UND JUGENDPSYCHIATRIE UND -PSYCHOTHERAPIE

- Langenbeckstraße 1, Gebäude 601
- Postanschrift: 55101 Mainz
- Direktor: N. N.
Sekretariat: N. N.

KLINIK UND POLIKLINIK FÜR PSYCHOSOMATISCHE MEDIZIN UND PSYCHOTHERAPIE

- Untere Zahlbacher Straße 8, Gebäude 920, 55131 Mainz, Fax 17-66 88
- Direktor: Univ.-Prof. Dr. Sven Olaf HOFFMANN, Tel. 17-73 48
Sekretariat: G. SCHMITT, Tel. 17-28 41
- **Bedienstete der Universität**
 - **Universitätsprofessorinnen/-professoren**
 - * Sven Olaf HOFFMANN, Dr. med.
Dipl.-Psych., Tel. 17-73 48
 - **Universitätsprofessorinnen/-professoren auf Zeit**
 - * Ulrich T. EGGLE, Dr. med.
Tel. 17-73 44, [egle@psychosomatik.klinik.uni-mainz.de]
Sekretariat: M. VOGELPOTH, Tel. 17-73 81
 - **Privatdozentinnen/-dozenten**
 - * Markus BASSLER, Dr. med.
Tel. 17-72 89, [bassler@psychosomatik.klinik.uni-mainz.de]
 - * Annegret ECKHARDT-HENN, Dr. med.
[eckhardt-henn@psychosomatik.klinik.uni-mainz.de]
 - **Wiss. Mitarbeiterinnen/Mitarbeiter**
 - * Markus DECHÉNE, Dr. med.
 - * Gertrud GREIF-HIGER, Dr. med.
 - * Beate GRUNER, Dr. med.
 - * Jürgen HARDT, Dr. phil., Dipl.-Psych.
 - * Cornelia NEHRING, Dr. med.
 - * Ralf NICKEL, Dr. med.
 - * Frank PETRAK, Dr. rer. soc., Dipl.-Psych.
 - * Udo PORSCHE, Dr. phil., Dipl.-Psych.
 - * Dagmar SCHELLENS, Dr. med.
 - * Sandra SONNENTAG, Dr. med.
- **Nichtbed. Lehrkräfte und Lehrbeauftragte**
 - **Lehrbeauftragte**
 - * Siegfried STEPHAN, Dr. med.
Tel. (06131) 58 28 14

KLINIK UND POLIKLINIK FÜR NEUROLOGIE

- Reisingerweg, Gebäude 701, Fax 17-32 71
- Postanschrift: 55101 Mainz
- Direktor: Univ.-Prof. Dr. Hanns Christian HOPF,
Tel. 17-25 10, Fax 17-56 05
[hopf@neurologie.klinik.uni-mainz.de]
Sekretariat: Gudrun SCHMIED, Tel. 17-71 55
- Sekretariat für studentische Angelegenheiten:
E. FALKE, Tel. 17-36 81
- **Bedienstete der Universität**
 - **Universitätsprofessorinnen/-professoren**
 - * Hanns Christian HOPF, Dr. med.
Tel. 17-25 10
 - * Wilfred NIX, Dr. med.
Tel. 17-22 24
 - **Privatdozentinnen/-dozenten**
 - * Frank THÖMKE, Dr. med.
Tel. 17-70 94
 - * Peter P. URBAN, Dr. med.
Tel. 17-51 62
 - * Thomas VOGT, Dr. med.
 - **Wiss. Mitarbeiterinnen/Mitarbeiter**
 - * Martin EICKE, Dr. med.
 - * Stefan HÄGELE, Dr. med.
 - * Christiane HANSEN, Dr. med.
 - * Thomas HUNDSBERGER, Dr. med.
 - * Valerio KUHLE, Dr. med.
 - * Paola KARAJANEV, Dr. med.
 - * Jürgen KOEHLER, Dr. med.
 - * Günther LÜDER
 - * Jürgen MARX, Dr. med.
 - * Stephanie MECKES, Dr. med.
 - * Annette MIKA-GRÜTTNER
 - * Max NEDELMANN, Dr. med.
 - * Lucia NIEBLER
 - * Marco Andreas NILL, Dr. med.
 - * Roman ROLKE, Dr. med.
 - * Holger SCHINDLER, Dr. med.
 - * Björn THÜMLER, Dr. med.
 - * Anke VISBECK, Dr. med.
 - * Susanne WICHT, Dr. med.
- **Nichtbed. Lehrkräfte und Lehrbeauftragte**
 - **Professorinnen/Professoren**
 - * Roland BESSER, Dr. med. (apl. Prof.)
Leiter, Städt. Krankenhaus, Krefeld
 - * Klaus LOWITZSCH, Dr. med., Leiter
Städt. Krankenanstalten Ludwigshafen
 - * Reiner THÜMLER, Dr. med.
Landesnervenlinik Alzey
Tel. (06731) 3 64 50

- **Privatdozentinnen/-dozenten**

- * Barbara TETTENBORN, Dr. med.
Leiterin d. Neurolog. Klinik St. Gallen
St. Gallen (Schweiz)
Tel. (0041-714) 94 16 52

KOORDINATIONS-AUSSCHUSS DER MEDIZINISCHEN EIN- RICHTUNGEN DER CHIRURGIE

- Vorsitzender:
Univ.-Prof. Dr. Hellmut OELERT
- Stellv. Vorsitzender:
Univ.-Prof. Dr. Pol Maria ROMMENS

KLINIK UND POLIKLINIK FÜR ALLGEMEIN- UND ABDOMINAL- CHIRURGIE

- Ehrlichweg, Gebäude 505, Fax 17-66 30
- Postanschrift: 55101 Mainz
- Direktor: Univ.-Prof. Dr.
Theodor JUNGINGER, Tel. 17-72 91
Sekretariat: B. NIEBLING,
Zi. 6.222, Tel. 17-72 91
- **Bedienstete der Universität**
 - **Universitätsprofessorinnen/-professoren**
 - * Theodor JUNGINGER, Dr. med.
Tel. 17-72 91
 - * Fritz KÜMMERLE, Dr. med. (emeritiert)
Tel. 17-29 92
 - * Siegfried WALGENBACH, Dr. med.
Tel. 17-71 50
Sekretariat: A. ZIEGLER, Tel. 17-24 83
 - * Walter WERNITSCH, Dr. med. (pensioniert)
 - **Hochschuldozentinnen/-dozenten**
 - * Thomas Carsten BÖTTGER, apl. Prof. Dr. med.
 - **Privatdozentinnen/-dozentent**
 - * Achim HEINTZ, Dr. med.
Tel. 17-71 79
 - * Joachim-Kai SEIFERT, Dr. med.
 - * Wolfgang WAHL, Dr. med. (beurlaubt)
 - **Wiss. Mitarbeiterinnen/Mitarbeiter**
 - * Dirk ABITZSCH, Dr.
 - * Yann ASBECK, Dr.
 - * Safiulla ATAHI, Dr. med.
 - * Jörg BEARDI, Dr. med.
 - * Philipp DUTKOWSKI, Dr.
 - * Inka Edelmann, Dr.
 - * Rene ENGELMANN, Dr. med.
 - * Ursula GÖNNER, Dr. med.
 - * Patrick HEINZELMANN, Dr.
 - * Frank JÄGER, Dr.
 - * Delia KIRSCH, Dr. med.

- * Werner KNEIST, Dr.
- * Wolfgang LUTTERMANN, Dr. med.
- * Frank MATTES
- * Holger RIESKE, Dr. med.
- * Marc RUDL, Dr. med.
- * Alexander TERZIC, Dr. med.
- * Gregor VETTER, Dr.

- **Nichtbed. Lehrkräfte und Lehrbeauftragte**

- **Professorinnen/Professoren**

- * Hubertus BRÜNNER, Dr. med. (pensioniert)
Chefarzt, Städt. Krankenanstalten, Krefeld
Tel. (02151) 32 26 01
- * Markward VON BÜLOW, Dr. med., Chefarzt
Kreiskrankenhaus Hameln-Pyrmont
- * Claus EHLERT, Dr. med., Chefarzt (beurlaubt)
Städt. Krankenanstalten Sanderbusch
Sande, Tel. (04422) 8 02 56
- * Edgar HANCKE, Dr. med. (apl. Prof.)
Krankenhaus Maingau vom Roten Kreuz,
Frankfurt/Main
- * Peter KEMPF, Dr. med., Chefarzt
Städt. Krankenhaus, Rüsselsheim
- * Rainer KIRCHNER, Dr. med., Leiter
Städt. Krankenhaus Kemperhof
Koblenz, Tel. (0261) 4 99 22 52
- * Volker LENNER, Dr. med., Chefarzt
Diakonie-Krankenhaus, Schwäbisch-Hall
Tel. (0791) 75 31
- * Jürgen LENZ, Dr. med., Leiter
Bundeswehrzentral Krankenhaus, Koblenz
- * Rainer LOTH, Dr. med., Chefarzt
Paulinenstift, Wiesbaden
- * Gerhart MAPPES, Dr. med., Chefarzt
Neues St.-Vincentius-Krankenh., Karlsruhe
- * Klaus NAGEL, Dr. med. (beurlaubt)
Chefarzt, Marienhospital Aachen
- * Manfred NEHER, Dr. med., Chefarzt
Stadtkrankenhaus, Kempten
- * Eberhard PROSS, Dr. med. (beurlaubt)
Cirurgische Klinik Villingen, Villingen-
Schwenningen
- * Klaus RÜCKERT, Dr. med., Chefarzt
Allg. Krankenhaus Ochsenzoll, Hamburg
- * Johannes SCHIER, Dr. med., Chefarzt
St.-Hildegardis-Krankenh., Köln-Lindenthal
- * August SCHMIDT-KÖPPLER, Dr. med.
Chefarzt, Stadtkrankenhaus Offenburg
- * Michael STAHLSCHEIDT, Dr. med., Chefarzt
St.-Vincenz- u. Elisabeth-Hospital, Mainz
Tel. (06131) 57 52 40
- * Peter WENDLING, Dr. med., Chefarzt
Kreiskrankenhaus, Bad Soden
Tel. (06196) 20 72 77

- **Privatdozentinnen/-dozenten**

- * Gerhard Peter DZIENISZEWSKI, Dr. med.
Chirurg. Abt., Krankenhaus, Ingelheim
- * Gerhard GAMSTÄTTER, Dr. med.
Dr.-Horst-Schmidt-Kliniken, Wiesbaden,
Tel. (0611) 43 20 91
- * Henrik MENKE, Dr. med., Ltd. Oberarzt
BG-Unfallklinik, Universität Heidelberg
Ludwigshafen, Tel. (0621) 68 10 23 39
- * Horst KRIEG, Dr. med., Chefarzt
Krankenhaus Maria Hilf, Krefeld

KLINIK UND POLIKLINIK FÜR HERZ-, THORAX- UND GEFÄSS- CHIRURGIE

- Ehrlichweg, Gebäude 505,
Fax 17-39 41/66 26
- Postanschrift: 55101 Mainz
- Komm. Direktor: Univ.-Prof. Dr.
Hellmut OELERT, Tel. 17-39 26
Sekretariat: N. N., Tel. 17-32 08
- **Bedienstete der Universität**
- **Universitätsprofessorinnen/-professoren**
 - * Markus HEINEMANN, Dr. med.
Tel. 17-70 67
 - * Eckhard MAYER, Dr. med.
Tel. 17-68 94
 - * Hellmut OELERT, Dr. med.
Tel. 17-39 26
- **apl. Professorinnen/Professoren**
 - * Manfred DAHM, Dr. med.
Tel. 17-27 35
 - * Ulrich HAKE, Dr. med.
Tel. 17-21 05
- **Privatdozentinnen/-dozenten**
 - * Eckhard MAYER, Dr. med.
Tel. 17-68 94
 - * Walther SCHMIEDT, Dr. med.
Tel. 17-22 82
Sekretariat: B. HEINRICH, Tel. 17-21 06
- **Wiss. Mitarbeiterinnen/Mitarbeiter**
 - * Guido DOHMEN, Dr. med.
Tel. 17-29 35
 - * Peter DÜSTER, Dr. med.
Tel. 17-68 97
 - * Stefan GUTH, Dr. med.
Tel. 17-29 35
 - * Michael HILKER, Dr. med.
Tel. 17-29 35
 - * Ludwig HOFMANN, Dr. med.
 - * Walter KASPER-KÖNIG, Dr. med.
Tel. 17-70 79

- * Delia KIRSCH, Dr. med.
- * Thorsten. KRAMM
Tel. 17-29 11
- * Siegfried KRISHNABHAKDI, Dr. med.
Tel. 17-68 97
- * Wlodzimierz KUROCZYNSKI, Dr. med.
Tel. 17-29 35
- * Wolfgang MOERSIG, Dr. med.
Tel. 17-29 35
- * Achim NEUFANG, Dr. med.
Tel. 17-70 79
- * Ali PEIVANDI, Dr. med.
Tel. 17-29 35
- * Diethard PRÜFER, Dr. med.
Tel. 17-29 35
- * Jost SINGELMANN
Tel. 17-29 35
- * Wolf-Andreas WERTH, Dr. med.
Tel. 17-29 35
- **Nichtbed. Lehrkräfte und Lehrbeauftragte**
- **Privatdozentinnen/-dozenten**
 - * Stein IVERSEN, Dr. med., Chefarzt
Klinik f. Herz-,Thorax- und Gefäßchirurgie,
Herzzentrum Siegburg GmbH,
Tel. (02241) 18 29 31

ABTEILUNG FÜR TRANS- PLANTATIONSCHIRURGIE

- Ehrlichweg, Gebäude 505, Fax 17-55 53
- Postanschrift: 55101 Mainz
- Leiter: Univ.-Prof. Dr. med. Gerd OTTO
Sekretariat: G. DAMBERGER,
Tel. 17-36 13/28 50
- **Bedienstete der Universität**
- **Universitätsprofessorinnen/-professoren**
 - * Gerd OTTO, Dr. med.
Tel. 17-36 13
- **Wiss. Mitarbeiterinnen/Mitarbeiter**
 - * Ali HADIAN
 - * Jochen THIES, Dr. med.
 - * Andreas WUNSCH
 - * Matthias WUNSCH, Dr. med

KLINIK UND POLIKLINIK FÜR KINDERCHIRURGIE

- Ehrlichweg, Gebäude 406, Fax 17-66 36
- Postanschrift: 55101 Mainz
- Direktor: Univ.-Prof. Dr. med.
Siegfried HOFMANN VON KAP-HERR,
Tel. 17-71 11
Sekretariat: S. KRANZ,
Tel. 17-20 34, Fax 17-66 36

- **Bedienstete der Universität**
- **Universitätsprofessorinnen/-professoren**
 - * Siegfried HOFMANN VON KAP-HERR
Dr. med., Tel. 17-71 11
- **Wiss. Mitarbeiterinnen/Mitarbeiter**
 - * Otfried BECK, Dr. med.
 - * Steffen BERGER, Dr. med.
 - * Florian EBLE, Dr. med.
Tel. 17-22 21
 - * Veronika ENGEL
 - * Maximilian GÖPPL, Dr. med.
 - * Markus KESSLER
 - * Frank LINKE, Dr. med.
Tel. 17-71 07
 - * Rolf-Peter MÖRITZ, Dr. med.
Tel. 17-68 64
 - * Silke VON TILING, Dr. med.
 - * Susanna UHLARIK, Dr. med.
- **Nichtbed. Lehrkräfte und Lehrbeauftragte**
- **Professorinnen/Professoren**
 - * JohannesLadislaus KOLTAI, Dr. med.
Leiter, Städt. Krankenhaus Frankfurt-Höchst
- **Privatdozentinnen/-dozenten**
 - * Gert PISTOR, Dr. med.
Virchow-Krankenhaus, Berlin
 - * Almut WÜRFEL, Dr. med.
Kirm

KLINIK UND POLIKLINIK FÜR UNFALLCHIRURGIE

- Ehrlichweg, Gebäude 505, Fax 17-66 87
- Postanschrift: 55101 Mainz
- Direktor: Univ.-Prof. Dr. Pol Maria ROMMENS
Sekretariat: G. PARENT, J. ECKELT, Zi. 4.214,
U. DIELMANN, Zi. 4.213, Tel. 17-72 92/71 40,
Fax 17-40 43, Ch. KÖNIG, Zi. 4.222, Tel. 17-28
45, Fax 17-66 87
- **Bedienstete der Universität**
- **Universitätsprofessorinnen/-professoren**
 - * Gebhard RITTER, Dr. med. (pensioniert)
Tel. (06131) 47 12 05
 - * Pol Maria ROMMENS, Dr. med.
Tel. 17-72 92
[rommens@unfall.klinik.uni-mainz.de]
- **Privatdozentinnen/-dozenten**
 - * Jochen BLUM, Dr. med.
17-71 15
[blum@unfall.klinik.uni-mainz.de]
 - * Wolf-Dietrich VON ISSENDORFF, Dr. med.
Tel. 17-20 96
[issendorf@unfall.klinik.uni-mainz.de]

- * Lothar RUDIG, Dr. med.
Tel. 17-26 62
[rudig@unfall.klinik.uni-mainz.de]
- **Wiss. Mitarbeiterinnen/Mitarbeiter**
 - * Petra BINZER
[binzer@unfall.klinik.uni-mainz.de]
 - * Bernhard DORWEILER, Dr. med.
[dorweiler@unfall.klinik.uni-mainz.de]
 - * Erol Gercek, Dr. med.
[gercek@unfall.klinik.uni-mainz.de]
 - * Roland HENNES, Dr. med.
[hennes@unfall.klinik.uni-mainz.de]
 - * Martin HESSMANN, Dr. med.
[hessmann@unfall.klinik.uni-mainz.de]
 - * Raphael KÜCHLE, Dr. med.
[kuchle@unfall.klinik.uni-mainz.de]
 - * Haiko MACHEMER, Dr. med.
[machemer@unfall.klinik.uni-mainz.de]
 - * Lars Peter MÜLLER, Dr. med.
[müller@unfall.klinik.uni-mainz.de]
 - * Stephan MÜLLER-HABERSTOCK, Dr. med.
[müller-haberstock@
unfall.klinik.uni-mainz.de]
 - * Stefaan NIJS, Dr.
[nijs@unfall.klinik.uni-mainz.de]
 - * Achim NOLTZE, Dr. med.
[noltze@unfall.klinik.uni-mainz.de]
 - * Martin REUTER, Dr. med.
[reuter@unfall.klinik.uni-mainz.de]
 - * André SCHMITT, Dr. med.
[schmitt@unfall.klinik.uni-mainz.de]
 - * Norbert Helmut VOGEL, Dr. med.
[vogel@unfall.klinik.uni-mainz.de]
 - * Wolf VOLTMER
[voltmer@unfall.klinik.uni-mainz.de]
 - * Bettina WEYLAND, Dr. med.
[weyland@unfall.klinik.uni-mainz.de]
- **Nichtbed. Lehrkräfte und Lehrbeauftragte**
- **Professorinnen/Professoren**
 - * Jürgen AHLERS, Dr. med., Chefarzt
Städt. Krankenhaus Leverkusen
 - * Jürgen DEGREIF, Dr. med.
Unfallkrankenhaus Esslingen
 - * Peter KIRSCHNER, Dr. med. (apl. Prof.)
Leiter, St.-Vincenz-u. Elisabeth-Hospital
Mainz
 - * Jürgen RUDIGIER, Dr. med.
Kreiskrankenhaus Offenburg
 - * Martin RUNKEL, Dr. med. (apl. Prof.)
Leiter der Unfallchirurgie, Klinikum
Konstanz/Bodensee
 - * Hans-Dietmar STRUBE, Dr. med., Chefarzt
Klinik f. Unfallchirurgie, Duisburg
Tel. (0203) 54 60

- * Klaus TITTEL, Dr. med. (apl. Prof.)
- * Herbert WEIGAND, Dr. med., Chefarzt
St.-Markus-Krankenhaus Frankfurt
Tel. (069) 7 91 20
- * Klaus WENDA, Dr. med. (apl. Prof.)
Chefarzt, Dr. Horst-Schmidt-Kliniken
Wiesbaden, Tel. (0611) 43 20 87
- **Privatdozentinnen/-dozenten**
- * Gerhard Peter DZIENISZEWSKI, Dr. med.
Chirurgische Abt. Krankenhaus, Ingelheim
- * Bozidar PETRACIC, Dr. med.
St.-Josef-Hospital Sterkrade, Oberhausen

NEUROCHIRURGISCHE KLINIK UND POLIKLINIK

- Czernyweg, Gebäude 505, Fax 17-22 74
- Postanschrift: 55101 Mainz
- Direktor: Univ.-Prof. Dr. Axel PERNECZKY,
Tel. 17-73 31
Sekretariat: U. SCHMIDTBERGER, Zi. 2.203,
Tel. 17-73 30, N. N., Tel. 17-20 39
Sekretariat für Studierendenangelegenheiten:
M.-L. VON DREUSCHE, Tel. 17-37 34
- **Bedienstete der Universität**
- **Universitätsprofessorinnen/-professoren**
- * Nikolai HOPF, Dr. med.
Tel. 17-37 35
- * Axel PERNECZKY, Dr. med. Dr. med. h.c.
Tel. 17-73 31
[per@nc.klinik.uni-mainz.de]
- * Kurt SCHÜRMANN, Dr. med. Dr. med. h.c.
(emeritiert), Tel. (06131) 3 48 61
- * Dieter VOTH, Dr. med. Dr. med. h.c.
(pensioniert)
- **Privatdozentinnen/-dozenten**
- * Georg FRIES, Dr. med.
Tel. 17-50 13
- * Peter GRUNERT, Dr. med.
Tel. 17-21 29
- * Roland SCHUBERT, Dr. med. (pensioniert)
- * Wolfgang WAGNER, Dr. med.
Tel. 17-73 20
Sekretariat: U. BEST, Tel. 17-71 42
- **Wiss. Mitarbeiterinnen/Mitarbeiter**
- * Hans-Gerd BÖCHER-SCHWARZ, Dr. med.
Tel. 17-21 29
- * Cleopatra CHARALAMPAKI, Dr. med.
- * Ronald FILIPPI, Dr. med.
Tel. 17-28 83, [filippi@gmx.net]
- * Otto HEY, Dr. med.
Tel. 17- 73 64

- * Norbert HÜWEL, Dr. med.
Tel. 17-23 94
- * Thomas KERZ, Dr. med.
Tel. 17-23 77
- * Gerhard KESSEL, Dr. med.
Tel. 17-29 93
- * Dorothee KOCH, Dr., med.
Tel. 17-21 70
- * Luiz MADDALOZZO
- * Robert REISCH, Dr. med.
- * Manfred SCHWARZ
Tel. 17-71 42
- * Axel STADIE, Dr. med.
- **Nichtbed. Lehrkräfte und Lehrbeauftragte**
- **Professorinnen/Professoren**
- * Martin BETTAG, Dr. med. Chefarzt,
Krankenhaus d. Barmherzigen Brüder, Trier
Tel. (0651) 2 08 26 21
- * Ulrich HASE, Dr. med., Chefarzt
Ev. Jung-Stilling-Krankenhaus, Siegen
Tel. (0271) 33 71- 218/219
- * Günter MEINIG, Dr. med.
BG-Unfallklinik, Frankfurt
Tel. (069) 4 75-20 20
- * Thomas WALLENFANG, Dr. med.
- **Privatdozentinnen/-dozenten**
- * K. DEI-ANANG, Dr. med.
Schmerzzentrum Mainz,
Tel. (06131) 98 87 00
- * Peter T. ULRICH, Dr. med., Chefarzt,
Neurochirurgische Klinik, Offenbach
Tel. (069) 84 05-38 81
- * Karl UNGERSBÖCK, Dr. med., Oberarzt
Neurochirurgische Klinik, Universität Wien

INSTITUT FÜR NEUROCHIRUR- GISCHE PATHOPHYSIOLOGIE

- Czernyweg, Gebäude 505
- Postanschrift: 55101 Mainz
- Direktor: Univ.-Prof. Dr. Oliver KEMPSKI,
Tel. 17-23 73
Sekretariat: F. KAFAI, Zi. U.109,
Tel. 17-23 73, Fax 17-66 40
- **Bedienstete der Universität**
- **Universitätsprofessorinnen/-professoren**
- * Oliver KEMPSKI, Dr. med.
Tel. 17-23 73
- **Wiss. Mitarbeiterinnen/Mitarbeiter**
- * Beat ALESSANDRI, Dr. Sc. nat. ETH
(Schweiz)
- * Axel HEIMANN, Dr. med. vet.

ORTHOPÄDISCHE KLINIK UND POLIKLINIK

- Pettenkoferweg, Gebäude 503, Fax 17-34 16
- Postanschrift: 55101 Mainz
- Direktor: Univ.-Prof. Dr. Jochen HEINE
Tel. 17-71 80
Sekretariat: G. HUPPERICH,
Geb. 503 EG, Tel. 17-71 80/71 81,
[hupperich@mail.uni-mainz.de]
E. FRÖLICH, Tel. 17-25 68
- **Bedienstete der Universität**
- **Universitätsprofessorinnen/-professoren**
 - * Jochen HEINE, Dr. med.
Tel. 17-71 80
 - * Paul OTTE, Dr. med. (pensioniert)
Tel. (06131) 8 28 86
- **Privatdozentinnen/-dozenten**
 - * Anke ECKARDT, Dr. med.
[eckardt@mail.uni-mainz.de]
 - * Peer EYSEL, Dr. med.
[peysel@mail.uni-mainz.de]
Sekretariat: I. ROHMER, Tel. 17-73 02
 - * Andrea MEURER, Dr. med.
[meurer@mail.uni-mainz.de]
 - * Jan Dirk ROMPE, Dr. med.
[rompe@mail.uni-mainz.de]
Sekretariat: D. BECKER, Tel. 17-27 48
- **Wiss. Mitarbeiterinnen/Mitarbeiter**
 - * Iyad AL-SOURI, Dr. med.
 - * Khaldoon BASHAIREH, Dr. med.
 - * Friedrich BODEM, Dr. med., Dipl.-Phys.
[bodem@mail.uni-mainz.de]
 - * Jens DECKING, Dr. med.
 - * Stefan DELANK, Dr. med.
 - * Sebastian FÜRDERER, Dr. med.
 - * Markus GIESA, Dr. med.
 - * Martin GLÜCK, Dr. med.
 - * Klaus KÜLLMER, Dr. med.
 - * Sonja PEETZ, Dr. med.
 - * Carsten SCHÖLLNER, Dr. med.
 - * Maik SCHWITALE, Dr. med.
 - * Ulrike STIER, Dr. med.
 - * Martina STRATMANN, Dr. med.
 - * Christoph THEIS
 - * Thomas VETTER, Dr. med.
 - * Jan ZÖLLNER, Dr. med.
- **Nichtbed. Lehrkräfte und Lehrbeauftragte**
- **Professorinnen/Professoren**
 - * Wolfgang BARTHELMAI, Dr. med. (pen.)
 - * Helmut BLÜMLEIN, Dr. med., Chefarzt
Orthopädische Klinik Kutzenberg, Ebensfeld

- * Christoph HOPF, Dr. med. (apl. Prof.)
Ltd. Arzt, Lubinus-Klinik, Kiel,
Tel. (0431) 38 83 01
- * Alfred KARBOWSKI, Dr. med. (apl. Prof.)
Chefarzt, Krankenhaus d. Augustinerinnen,
Köln, Tel. (0221) 33 08 13 51
- * Wolfgang MENKE, Dr. med.
Deutsche Sporthochschule, Köln
- * Eckhard PALME, Dr. sc. med., Chefarzt
Edith-Stein-Fachklinik Bad Bergzabern
- * Wolfgang REICHEL, Dr. med.
Chefarzt, Kreiskrankenhaus Biberach/Riß
- * Hans-Walter STAUDTE, Dr. med., Chefarzt
Kreiskrankenhaus Marienhöhe, Würselen
Tel. (02405) 6 25 51
- * Dieter STEEGER, Dr. med., Ärztl. Dir.
Orthopäd. Klinik Lindenlohe, Schwandorf

UROLOGISCHE KLINIK UND POLIKLINIK

- Pettenkoferweg, Gebäude 604, Fax 23 04 62
- Postanschrift: 55101 Mainz
- Direktor: Univ.-Prof. Dr. med.
Joachim W. THÜROFF, Tel. 17-71 83
Sekretariat: Dagmar FOLZ
Zi. E 123, Tel. 17-71 83
- **Bedienstete der Universität**
- **Universitätsprofessorinnen/-professoren**
 - * Rudolf HOHENFELLNER,
Dr. med. (emeritiert)
 - * Joachim W. THÜROFF, Dr. med.
Tel. 17-71 83
- **Privatdozentinnen/-dozenten**
 - * Markus HOHENFELLNER, Dr. med.
Tel. 17-72 03,
Sekretariat: Gabriele BORNMANN
Zi. E 217, Tel. 17-23 12
- **Wiss. Mitarbeiterinnen/Mitarbeiter**
 - * Martin BÖTTCHER, Dipl.-Phys.
 - * Walburgis BRENNER, Dr. rer. nat.
 - * Maximilian BURGER, Dr. med.
 - * Dragan CUDOVIC
 - * Gianluca D'ELIA, Dr. med.
 - * Mohsen EL-MEKRESH, Dr. med.
 - * Thomas FANDEL
 - * Dragana FILIPAS, Dr. med.
 - * Ludger FRANZARING, Dr. med.
 - * Christian GILFRICH, Dr. med.
 - * Rolf GILLITZER, Dr. med.
 - * Christian HAMPEL, Dr. med.
 - * Bernd KOPPER
 - * Sebastian MELCHIOR, Dr. med.

- * Sascha PAHERNIK, Dr. med.
- * Jesco PFITZENMAIER, Dr. med.
- * Annette SCHRÖDER, Dr. med.
- * Raimund STEIN, Dr. med.
- * Markus WÖHR, Dr. med.
- **Nichtbed. Lehrkräfte und Lehrbeauftragte**
- **Professorinnen/Professoren**
- * Gerd HUTSCHENREITER, Dr. med., Chefarzt
Ev. u. Johanniter-Krankenanstalt, Duisburg-
Nord/Oberhausen, Tel. (0208) 6 97 43 00
- * Lazar IVANCEVIC, Dr. med.
Tel. (069) 9 13 60 20
- * Günther H. JACOBI, Dr. med.
Tel. (0203) 49 58 55
- * Wilfried JELLINGHAUS, Dr. med. (apl. Prof.)
Stadtkrankenhaus Worms
Tel. (06241) 50 13 74
- * Karl-Friedrich KLIPPEL, Dr. med., Chefarzt
Allg. Krankenhaus Celle,
Tel. (05141) 308-404/ 405
- * Fausto ORESTANO, Dr. med.
Palermo/Italien
- * Konrad PLANZ, Dr. med. (emeritiert)
- * Karl STOCKAMP, Dr. med., Chefarzt
Städt. Krankenanstalten Ludwigshafen,
Tel. (0621) 5 03 44 01
- * Peter WALZ (apl. Prof.), Dr. med., Chefarzt
Kreiskrankenhauses Lüdenscheid-Hellersen,
Tel. (02351) 46 36 81
- **Privatdozentinnen/-dozenten**
- * Rainer BÜRGER, Dr. med., Chefarzt
St. Katharinen-Krankenhaus Frankfurt/M.
Tel. (069) 46 03 12 60/61
- * Jan-Dieter FICHTNER, Dr. med.
Ev. u. Johanniter-Krankenanstalt Duisburg-
Nord/Oberhausen, Tel. (0208) 6 97 43 00
- * Margit FISCH, Dr. med.
Allgemeines Krankenhaus Harburg,
Hamburg, Tel. (040) 79 21 28 38
- **Lehrbeauftragte**
- * Helmut HAAS, Dr. med.
Tel. (06252) 34 47
- **Bedienstete der Universität**
- **Universitätsprofessorinnen/-professoren**
- * Peter BROCKERHOFF, Dr. med.
Tel. 17-73 16
Sekretariat: M. BECKER, Geb. 100, III. OG,
Tel. 17-73 16, Fax 17-66 44
Studentensekretariat: U. THÖRLE,
Tel. 17-68 55
- * Volker FRIEDBERG, Dr. med. (emeritiert)
- * Paul-Georg KNAPSTEIN, Dr. med.
Tel. 17-73 10, Fax 17-34 15
- * Günter RATHGEN, Dr. med. (pensioniert)
Tel. (06131) 47 77 00
- **Privatdozentinnen/-dozenten**
- * Rudolf SEUFERT, Dr. med.
- * Berno TANNER, Dr. med.
- **Wiss. Mitarbeiterinnen/Mitarbeiter**
- * Beate BADENHOOP, Dr. med.
- * Franz BAHLMANN, Dr. med.
- * Arno FRANZEN, Dr. med.
- * Ruth GERLACH, Dr. med.
- * Sabine HAWIGHORST-KNAPSTEIN, Dr. med.
- * Manfred HOFMANN, Dr. med.
- * Doris MACCHIELLA, Dr. med.
- * Martina MAHLKE, Dr. med.
- * Winfried MUNZ, Dr. med.
- * Susanne NEUBERT, Dr. med.
- * Henryk PILCH, Dr. med.
- * Eva RECKMANN, Dr. med.
- * Uwe SCHÄFFER, Dr. med.
- * Dr. med. Marcus SCHMIDT
- * Götz SCHÖNEFUß, Dipl.-Psych.
- * Eric STEINER, Dr. med.
- * Kathrin TRAUTMANN, Dr. med.
- * Friedemann WOERNLE, Dr. med.
- **Nichtbed. Lehrkräfte und Lehrbeauftragte**
- **Professorinnen/-professoren**
- * Herbert ALBERS, Dr. med. (pensioniert)
- * Thomas BECK, Dr. med. (apl. Prof.), Chefarzt
Klinik f. Gynäkologie u. Geburtshilfe,
Rosenheim, Tel. (08031) 39 51
- * Rolf-Eberhard HERZOG, Dr. med., Chefarzt
Ev. Waldkrankenhauses, Bonn
- * Hans-Dieter HIERSCHE, Dr. med.
Tel. (0611) 52 06 46
- * Eberhard KAISER, Dr. med.
Deutsche Klinik für Diagnostik,
Wiesbaden, Tel. (0611) 5 77-2 17
- * Ernst-Gerhard LOCH, Dr. med.
Deutsche Klinik für Diagnostik,
Wiesbaden, Tel. (0611) 57 76 12
- * Klaus MEINEN, Dr. med.
St.-Lucas-Klinik, Solingen,
Tel. (02122) 7 05 22 01

KLINIK UND POLIKLINIK FÜR GEBURTSHILFE UND FRAUEN- KRANKHEITEN

- Semmelweis-Weg, Gebäude 100
- Postanschrift: 55101 Mainz
- Direktor: Univ.-Prof. Dr.
Paul-Georg KNAPSTEIN,
Tel. 17-73 10
Sekretariat: D. GEBHARDT, Geb. 100, III. OG,
Tel. 17-73 11, Fax 17-34 15

- * Eberhard MERZ, Dr. med. (apl. Prof) (beurlaubt), Krankenhaus Nordwest, Frankfurt, Tel. (069) 76 01 32 38
- * Friedolf PETERS, Dr. med., Chefarzt Hildegardskrankenhauses, Mainz
- * Günther PFEIFFER, Dr. med.
- **Privatdozentinnen/-dozenten**
- * Ralf H. ACKERMANN, Dr. med., Chefarzt Frauenklinik d. Diakonie, Flensburg
- * Ulrich GETHMANN, Dr. med., Chefarzt Frauenklinik, Städt. Klinikum Kemperhof, Koblenz
- * Thomas HITSCHOLD, Dr. med. Frauenklinik, Stadt Krankenhaus Worms
- * Gerald HOFFMANN, apl. Prof. Dr. med., Chefarzt, St.-Joseph-Hospital, Wiesbaden
- * Wolfgang WEIKEL, Dr. med., Chefarzt, Frauenklinik, Städt. Kliniken Ludwigshafen
- * Erich WEISS, Dr. med. Chefarzt, Kreiskrankenhaus Böblingen

ABTEILUNG FÜR EXPERIMENTELLE ENDOKRINOLOGIE

- Paul-Ehrlich-Weg, Gebäude 402, 403, 601
- Postanschrift: 55101 Mainz
- Leitung: Univ.-Prof. Dr. Kunhard POLLOW, Tel. 17-72 78
- **Bedienstete der Universität**
- **Universitätsprofessorinnen/-professoren**
- * Kunhard POLLOW, Dr. med. Tel. 17-72 78
- **apl. Professorinnen/Professoren**
- * Fritz CASPER, Dr. med.
- **Wiss. Mitarbeiterinnen/Mitarbeiter**
- * Oldrich BELOVSKY, Dr. rer. nat. Dipl.-Chem., Tel. 17-27 63
- * Michael SCHAFFRATH, Dipl.-Biol.

AUGENKLINIK UND POLIKLINIK

- Helmholtzweg, Gebäude 101, Fax 17-55 66
- Postanschrift: 55101 Mainz
- Direktor: Univ.-Prof. Dr. Norbert PFEIFFER, Helmholtzweg, Geb. 402, Tel. 17-72 85, Fax 17-66 20
- Sekretariat: U. LHOTZKY, E. WALTHER, Tel. 17-72 86
- **Bedienstete der Universität**
- **Universitätsprofessorinnen/-professoren**
- * Albert AUGUSTIN, Dr. med. Tel. 17-53 64 [106020.560@compuserve.com]
- * Jürgen GÄRTNER, Dr. med. (pensioniert) Tel. (06131) 47 53 25

- * Dorothea OLBERT, Dr. med. Tel. 17-32 61/51 50
- * Norbert PFEIFFER, Dr. med. Tel. 17-72 85 [pfeiffer@augen.klinik.uni-mainz.de]
- **Privatdozentinnen/-dozenten**
- * Burkhard DICK, Dr. med. Tel. 17-54 45/51 50 [bdick@mail.uni-mainz.de]
- * Paul Rolf PREUSSNER, Dr. med. Dr. rer. nat. Tel. 17-22 14/51 50
- **Wiss. Mitarbeiterinnen/Mitarbeiter**
- * Liselotte BERGER, Dr. med.
- * Peter BREIL, Dr. med.
- * Lars FRISCH, Dr. med.
- * Martine FRISING, Dr. med.
- * Susanne GROß, Dr. med.
- * Franz-Hermann GRUS, Dr. med. Dr. rer. nat.
- * Ulrike HERKEL, Dr. med.
- * Dirk HOCHGESAND, Dr. med.
- * Fazilet KARATUM, Dr. med.
- * Inga KERSTEN, Dr. med.
- * Charlotte LÜCHTENBERG, Dr. med.
- * Susanne PITZ, Dr. med. Tel. 17-67 52/51 50 [Pitz@augen.klinik.uni-mainz.de]
- * Stephan PULS, Dr. med.
- * Oliver SCHWENN, Dr. med. Tel. 17-72 87/51 50 [Schwenn@augen.klinik.uni-mainz.de]
- * Markus SCHNEIDER, Dr. med.
- * Bernhard STOFFELNS, Dr. med. Tel. 17-71 33 [Stoffelns@augen.klinik.uni-mainz.de]
- * Annette VOGEL, Dr. med.
- * Jochen WAHL, Dr. med.
- * Andrea WINKGEN, Dr. med.
- **Nichtbed. Lehrkräfte und Lehrbeauftragte**
- **Professorinnen/Professoren**
- * Peter HOCHGESAND, Dr. med. Tel. (06131) 23 32 46

HALS-NASEN-OHREN-KLINIK UND POLIKLINIK

- Helmholtzweg, Gebäude 101, Fax 17-66 37
- Postanschrift: 55101 Mainz
- Direktor: Univ.-Prof. Dr. Dr. Wolf MANN, Tel. 17-73 60
- Sekretariat: B. FINKENAUER, [finkenauer@hno.klinik.uni-mainz.de]
- J. HECK, Zi. 48, Tel. 17-73 61

- **Bedienstete der Universität**
 - **Universitätsprofessorinnen/-professoren**
 - * Wolf MANN, Dr. med., Dr. h.c.
Tel. 17-73 60
[mann@hno.klinik.uni-mainz.de]
 - **apl. Professorinnen/Professoren**
 - * Jan MAURER, Dr. med.
Tel. 17-20 99
[maurer@hno.klinik.uni-mainz.de]
Sekretariat: A. WEHRLAND
Zi. 68a, Tel. 17-24 17
[wehrland@hno.klinik.uni-mainz.de]
 - **Privatdozentinnen/-dozenten**
 - * Ulf Rüdiger HEINRICH, Dr. med.
[heinrulf@sun2.ruf.uni-freiburg.de]
 - * Nikolaos MARANGOS
[marangos@hno.klinik.uni-mainz.de]
 - **Wiss. Mitarbeiterinnen/Mitarbeiter**
 - * Jürgen BRIEGER, Dr. rer. nat.
[brieger@mail.uni-mainz.de]
 - * Peter BUMB, Dr. med.
Tel. 17-27 95
 - * Ulrich ECKE, Dr. med.
[ecke@hno.klinik.uni-mainz.de]
 - * Kathrin EYSEL-GOSEPATH, Dr. med.
 - * Yvonne FISCHER, Dr. med.
[fischer@hno.klinik.uni-mainz.de]
 - * Jan GOSEPATH, Dr. med.
[gosepath@hno.klinik.uni-mainz.de]
 - * Haralampos GOVERIS
 - * Bernd HAFNER, Dr. med.
[hafner@hno.klinik.uni-mainz.de]
 - * Peter JECKER, Dr. med.
[jecker@hno.klinik.uni-mainz.de]
 - * Matthias KÜHNEMUND
[kuehnemund@hno.klinik.uni-mainz.de]
 - * Bertram MOLL, Dr. med.
[moll@hno.klinik.uni-mainz.de]
 - * Thorsten MEWES, Dr. med.
[mewes@hno.klinik.uni-mainz.de]
 - * Herbert PELSTER, Dipl.-Ing.
[pelster@hno.klinik.uni-mainz.de]
 - * Tobias STRIPF, Dr. med.
 - * Anna YAKINTHOU
[yakinthou@hno.klinik.uni-mainz.de]
 - * Esther-Anja ZIEGLER, Dr. med.
[ziegler@hno.klinik.uni-mainz.de]
 - **Nichtbed. Lehrkräfte und Lehrbeauftragte**
 - **Professorinnen/Professoren**
 - * Detlef COLLO, Dr. med., Chefarzt
Allgemeines Krankenhaus Barmbeck
Hamburg, Tel. (040) 63 85 36 05
 - * Wolfgang DRAF, Dr. med., Chefarzt
Klinik f. HNO-Krankheiten u. Plastische Ge-
sichtschirurgie, Fulda, Tel. (0661) 84 60 01,
[Wdraf@aol.com]
 - * Erwin HAAS, Dr. med. (pensioniert)
Tel. (0721) 81 08 23 44
 - * Helmut JUNG, Dr. med., Chefarzt
HNO-Abt., Krankenhaus Marienhof
Koblenz, Tel. (0261) 4 96 13 20
 - * Ludger KLIMEK, Dr. med. (apl. Prof.)
Deutsche Klinik für Diagnostik, Wiesbaden
Tel. (0611) 57 72 31
 - * Felix NAGEL, Dr. med. (pensioniert)
Chefarzt, HNO-Abt., Siloah-Krankenhaus
Pforzheim, Tel. (07231) 4 98 97 01
 - * Karsten RITTER, Dr. med., Chefarzt
HNO-Klinik, Ev. Diakonissenanstalt
Bremen, Tel. (0421) 61 02 13 01
 - * Jürgen THEISSING, Dr. med., Chefarzt,
HNO-Abt., Städtische Krankenanstalten
Nürnberg, Tel. (0911) 3 98 25 16
 - * Claus-Johannes TIMM, Dr. med.
(pensioniert), Tel. (06078) 47 28
 - * Hans-Jürgen WELKOBORSKY
Dr. med. Dr. med. dent. (apl. Prof.)
Hals-Nasen-Ohrenklinik, Hannover
Tel. (0511) 9 70 43 77,
[welkohno.hanno@t-online.de]
 - **Privatdozentinnen/-dozenten**
 - * Holger MIKA, Dr. med.
Tel. (0671) 4 10 20
 - **Lehrbeauftragte**
 - * Elke DECOT, Dr. med.
 - * Christian-Ludwig SCHMIDT, Dr. med.
-
- **KLINIK FÜR KOMMUNI-
KATIONSSTÖRUNGEN**
 - Helmholtzweg, Gebäude 101, Fax 17-66 23
[kommunikation@kommunikation.
klinik.uni-mainz.de]
 - Postanschrift: 55101 Mainz
 - Direktor: Univ.-Prof. Dr.
Manfred HEINEMANN, Tel. 17-21 90
Sekretariat: N. N., Zi. 339, Tel. 17-73 65
 - **Bedienstete der Universität**
 - **Universitätsprofessorinnen/-professoren**
 - * Peter BIESALSKI, Dr. med. (emeritiert)
Tel. (06131) 8 25 78
 - * Manfred HEINEMANN, Dr. med.
Tel. 17-21 90, [heinemann@
kommunikation.klinik.uni-mainz.de]
 - **Privatdozentinnen/-dozenten**
 - * Annerose KEILMANN, Dr. med. (apl. Prof.)
Tel. 17-21 89, [keilmann@
kommunikation.klinik.uni-mainz.de]

- * Rüdiger MAIER, Dr. rer. nat. et. med. habil.
Tel. 17-22 02, [maier@kommunikation.klinik.uni-mainz.de]
- **Wiss. Mitarbeiterinnen/Mitarbeiter**
- * Ludwig BRAUN, Dipl.-Psych.
Tel. 17-22 48, [braun@kommunikation.klinik.uni-mainz.de]
- * Iris HAKE, [hake@kommunikation.klinik.uni-mainz.de]
- * Birgit KOHLER, Dr. med.
[kohler@kommunikation.klinik.uni-mainz.de]
- * Karl-Ludwig LIPPERT, Dr., Dipl.-Ing.
Tel. 17-21 88, [lippert@kommunikation.klinik.uni-mainz.de]
- * Claudia MASSINGER, Dr. med.
[massinger@kommunikation.klinik.uni-mainz.de]
- * Ulrike NAPIONTEK, Dr. med.
[napiontek@kommunikation.klinik.uni-mainz.de]

KLINIK UND POLIKLINIKEN FÜR ZAHN-, MUND- UND KIEFERKRANKHEITEN

- Augustusplatz 2, Gebäude 901, Fax 17-34 34
- Postanschrift: Augustusplatz 2, 55131 Mainz
- Direktoren:
Univ.-Prof. Dr. H. SCHELLER, Tel. 17-30 20,
Univ.-Prof. Dr. H. G. SERGL, Tel. 17-30 24,
Univ.-Prof. Dr. B. D'HOEDT, Tel. 17-30 22,
Univ.-Prof. Dr. J. KRAFT, Tel. 39-2 26 54;
Univ.-Prof. Dr. Dr. W. WAGNER,
Tel. 17-30 60,
Univ.-Prof. Dr. B. WILLERSHAUSEN-
ZÖNNCHEN, Tel. 17-72 46
- Geschäftsführender Direktor:
Univ.-Prof. Dr. B. D'HOEDT
- Sekretariat: N. N., Zi. 13,
Tel. 17-73 32

Integrierte wissenschaftliche Einrichtungen mit eigener Leitung:

KLINIK FÜR MUND-, KIEFER- UND GESICHTSCHIRURGIE

- Augustusplatz 2, Gebäude 901, Fax 17-66 02
- Postanschrift: 55131 Mainz
- Direktor: Univ.-Prof. Dr. Dr.
Wilfried WAGNER, Tel. 17-30 60
Sekretariat: Sabine HIPPEL,
Carmen NEUGEBAUER, Zi. 515, Tel. 17-73 34
[mkg@mkg.klinik.uni-mainz.de]

- **Bedienstete der Universität**
- **Universitätsprofessorinnen/-professoren**
- * Wilfried WAGNER, Dr. med. Dr. med. dent.
Tel. 17-30 60
[wagner@mkg.klinik.uni-mainz.de]
- **Privatdozentinnen/-dozenten**
- * Torsten REICHERT, Dr. med. Dr. med. dent.
[reichert@mkg.klinik.uni-mainz.de]
- **Wiss. Mitarbeiterinnen/Mitarbeiter**
- * Bilal AL-NAWAS, Dr. med. Dr. med. dent.
Tel. 17-30 65
[al-nawas@mkg.klinik.uni-mainz.de]
- * Ralph BRAHM, Dr. med. dent.
Tel. 17-30 65
- * Rainer BUCH, Dr. med. dent.
- * Martin ELLERS, Dr. med.
Tel. 17-30 65
- * Sven-Hendrik GNOTH, Dr. med. dent.
Tel. 17-30 62
- * Hans-Dieter KUFFNER, Dr. med. dent.
Tel. 17-30 82
- * Martin KUNKEL, Dr. med. Dr. med. dent.
Tel. 17-31 91
[kunkel@mkg.klinik.uni-mainz.de]
- * Thomas MORBACH, Dr. med. dent.
- * Ulrich Wilhelm WAHLMANN
Dr. med. Dr. med. dent.
Tel. 17-37 52
[wahlmann@mkg.klinik.uni-mainz.de]
- * Gernot WEIBRICH, Dr. med. Dr. med. dent.
Tel. 17-30 62
[weibrich@mkg.klinik.uni-mainz.de]
- **Nichtbed. Lehrkräfte und Lehrbeauftragte**
- **Professorinnen/Professoren**
- * Ralf SCHMIDSEDER, Dr. med. Dr. med. dent.
Frankfurt/M., Tel. (069) 28 25 15
- **Privatdozentinnen/-dozenten**
- * Knut Achim GRÖTZ, Dr. med. Dr. med. dent.
Wiesbaden

POLIKLINIK FÜR ZAHNÄRZTLICHE CHIRURGIE

- Augustusplatz 2, Gebäude 901, Fax 17-34 34
- Postanschrift: 55101 Mainz
- Direktor: Univ.-Prof. Dr. Bernd D'HOEDT,
Tel. 17-30 22
Sekretariat: Birgit SCHMIDT,
Zi. 13, Tel. 17-73 32
- **Bedienstete der Universität**
- **Universitätsprofessorinnen/-professoren**
- * Bernd D'HOEDT, Dr. med. dent.
Tel. 17-30 22

- **Privatdozentinnen/-dozenten**
 - * Alexandra BEHNEKE, Dr. med. dent.
 - * Monika DAUBLÄNDER,
Dr. med. Dr. med. dent.
[daublaender@oralchir.klinik.uni-mainz.de]
- **Wiss. Mitarbeiterinnen/Mitarbeiter**
 - * Ingo BREHME, Dr. med. dent.
 - * Matthias BURWINKEL, Dr. med. dent.
 - * Siegmur BUFF, Dr. med. dent.
 - * Haitham AL-HAJ
 - * Matthias KREISLER, Dr. med. dent.
 - * Christine MEYER, Dr.
 - * Aranzazu RODRIGUEZ, Dr.
 - * Joerg RUHWINKEL, Dr. med. dent.
 - * Ralf SCHULZE, Dr. med. dent.

POLIKLINIK FÜR KIEFERORTHOPÄDIE

- Augustusplatz 2, Gebäude 901, Fax 17-55 69
- Postanschrift: 55101 Mainz
- Direktor: N. N.,
Sekretariat: Margit BACHTADSE,
Zi. 114, Tel. 17-72 45, [Bachtadse@
kieferortho.klinik.uni-mainz.de]
- **Bedienstete der Universität**
- **Universitätsprofessorinnen/-professoren**
 - * Hans Georg SERGL, Dr. med. dent.
Dipl.-Psych., (emeritiert), Tel. 17-30 24,
[Sergl@kieferortho.klinik.uni-mainz.de]
- **Privatdozentinnen/-dozenten**
 - * Andrej ZENTNER, Dr. med. dent.
Tel. 17-50 08, [zentner@
kieferortho.klinik.uni-mainz.de]
- **Wiss. Mitarbeiterinnen/Mitarbeiter**
 - * Andrea BERRES
 - * Richard BEUTNER
 - * Dieter BROTHAG, Dr. med. dent.
 - * Gerhard Michael DOLL
Dr. med. Dr. med. dent.
Tel. 17-30 30, [doll@
kieferortho.klinik.uni-mainz.de]
 - * Thorsten GRÜNHEID, Dr. med. dent.
 - * Ulrich KLAGES, Dr. phil., Dipl.-Psych.
 - * Anastasia PAPAIOANNOU
 - * Beate REICHERT, Dr. med. dent.
 - * Rotraut REINHARDT, Dr. med. dent.
 - * Barbara STEFAN, Dr. med. dent.
 - * Daniela THEURER, Dr. med. dent.
 - * Susanne WRIEDT, Dr. med. dent.
Tel. 17-30 39, [wriedt@
kieferortho.klinik.uni-mainz.de]

- **Nichtbed. Lehrkräfte und Lehrbeauftragte**
 - **Professorinnen/Professoren**
 - * Rolf ENDRIS, Dr. med. Dr. med. dent.
Diez, Tel. (06432) 55 51

POLIKLINIK FÜR ZAHNERHALTUNGSKUNDE

- Augustusplatz 2, Gebäude 901, Fax 17-34 06
- Postanschrift: 55101 Mainz
- Direktorin: Univ.-Prof. Dr.
Brita WILLERSHAUSEN-ZÖNNCHEN,
Tel. 17-72 46
Sekretariat: Hiltrud NAUTH-PINHACK
Zi. 207, Tel. 17-72 47
- **Bedienstete der Universität**
- **Universitätsprofessorinnen/-professoren**
 - * Benjamin BRISEÑO, Dr. med. dent.
Tel. 17-30 79
[brisenom@mzdmza.zdv.uni-mainz.de]
 - * Ansgar FESSELER, Dr. med. dent.
(pensioniert), Tel. 17-30 79
 - * Werner KETTERL, Dr. med. Dr. med. dent.
(emeritiert), Tel. 17-72 46
 - * Brita WILLERSHAUSEN-ZÖNNCHEN
Dr. med. dent., Dipl.-Chem.
Tel. 17-72 46, Fax 17-34 06
[willersh@mail.uni-mainz.de]
- **Privatdozentinnen/-dozenten**
 - * Claus-Peter ERNST, Dr. med. dent., Ak. Rat
Tel. 17-68 83
- **Wiss. Mitarbeiterinnen/Mitarbeiter**
 - * Birgül AZRAK, Dr. med. dent.
Tel. 17-35 57
 - * Mathias BRANDENBUSCH, Dr. med. dent.
Tel. 17-35 62
 - * Angelika CALLAWAY, Dr.
Tel. 17-70 91
 - * Kerem CANBEK
Tel. 17-35 56
 - * Ann Babett CHRISTOFFERS
Tel. 17-30 58
 - * Barbara HAGEDORN, Dr. med. dent.
Tel. 17-35 57
 - * Christoph KÖTTGEN, Dr. med. dent.
Tel. 17-35 62
 - * Thomas KRAHWINKEL, Dr. med. dent.
Tel. 17-30 58
 - * Gerrit MEYER
Tel. 17-35 56
 - * Alexander PISTORIUS, Dr. med. dent.
Ak. Rat, Tel. 17-35 57
 - * Marcus PITTROF
Tel. 17-30 58

- * Franz-Joachim TREINEN, Dr. med. dent.
Tel. 17-71 57
- * Evelyn VIOLA
Tel. 17-30 58
- * Linda WATERMANN, Dr. med. dent.
Tel. 17-30 58
- **Nichtbed. Lehrkräfte und Lehrbeauftragte**
- **Professorinnen/Professoren**
- * Carl HEIDSIECK, Dr. med. Dr. med. dent.
(beurlaubt), Tel. (0511) 66 05 36

POLIKLINIK FÜR PROTHETIK

- Augustusplatz 2, Gebäude 901, Fax 17-55 17
- Postanschrift: 55101 Mainz
- Direktor: Univ.-Prof. Dr.
Herbert SCHELLER, Tel. 17-30 20
Sekretariat: Ortrud METZGER, Zi. 308,
Tel. 17-72 56
- **Bedienstete der Universität**
- **Universitätsprofessorinnen/-professoren**
- * Klaus FUHR, Dr. med. dent. (emeritiert)
Hamburg, Tel. (040) 76 11 19 91
- * Herbert SCHELLER, Dr. med. dent.
Tel. 17-30 20
[scheller@mail.uni-mainz.de]
- **Universitätsprofessorinnen/-professoren auf Zeit**
- * Nikolaus BEHNEKE, Dr. med. dent.
Tel. 17-72 57
- **Privatdozentinnen/-dozenten**
- * Frauke MÜLLER, Dr. med. dent.
Tel. 17-21 02
[fmueller@mail.uni-mainz.de]
- **Wiss. Mitarbeiterinnen/Mitarbeiter**
- * Manfred CECIOR
Tel. 17-22 11
[cecior@mail.uni-mainz.de]
- * Helmut DIETRICH, Dr. med. dent.
Tel. 17-30 87
[dietrich@mail.uni-mainz.de]
- * Stephanie GÖBEL
Tel. 17-21 78
[st_goebel@gmx.de]
- * Rüdiger Ulrich HARTMANN
Tel. 17-52 63
[ruhartma@mail.uni-mainz.de]
- * Mathias HENGSTENBERG, Dr. med. dent.
Tel. 17-22 11
[hengsten@mail.uni-mainz.de]
- * Birgit KOHLMAYER, Dr. med. dent.
Tel. 17-73 49
- * Bettina PRÖBSTER, Dr. med. dent.
Ak. Dir. (beurlaubt)

- * Michael M. SCHÄDLER
Tel. 17-21 02
- * Helga Maria SCHAFFNER
Tel. 17-73 85
[schaffne@mail.uni-mainz.de]
- * Janine SCHWEPPE
Tel. 17-22 11
- * Karin TETSCH, Dr. med. dent. (beurlaubt)
- * Jochaim WEGENER, Dr. med. dent.
Tel. 17-23 96
- * Stefan WENTASCHEK
Tel. 17-73 85
[stefanwentaschek@gmx.de]
- * Daniza ZAHORKA, Dr. med. dent.
Tel. 17-52 88

INSTITUT FÜR ZAHNÄRZTLICHE WERKSTOFFKUNDE UND TECHNOLOGIE

- Anselm-Franz-von-Bentzel-Weg 14,
Fax 39-2 29 89
- Postanschrift: 55099 Mainz
- Direktor: Univ.-Prof. Dr. Joachim KRAFT
Sekretariat: Marijke WITTKÖPPER,
Tel. 39-2 26 54
[wittkoep@mail.uni-mainz.de]
- **Bedienstete der Universität**
- **Universitätsprofessorinnen/-professoren**
- * Joachim KRAFT, Dr. med. dent.
Tel. 39-2 26 54
- **Wiss. Mitarbeiterinnen/Mitarbeiter**
- * Tatjana ANGER
- * Jutta PISTORIUS, Dr.
- * Astrid SCHÄFER, Dr. rer. nat., Ak. ORätin
Tel. 39-2 23 16
- * Ivana SIROTIC, Dr.
- * Elmar STENDER, Dr. rer. nat., Dipl.-Chem.
Ak. ORat, Tel. 17-30 76, Fax 17-55 26
- * Astrid TILLING
- * Mark TRAUTWEIN
- * Mahtab YAHYAZADEH, Dr.

ANGEWANDTE STRUKTUR- UND MIKROANALYTIK

- Obere Zahlbacher Straße 63 (Verfügungsgelände für Forschung und Entwicklung), 55131 Mainz
- Leiter: Univ.-Prof. Dr. Heinz DUSCHNER,
Tel. 39-3 33 87, Fax 39-3 66 50

- **Bedienstete der Universität**
- **Universitätsprofessorinnen/-professoren**
 - * Heinz DUSCHNER
Dr. rer. nat. et med. dent. habil.
Tel. 39-3 33 87, Fax 39-3 66 50
[duschner@mail.uni-mainz.de]
- **Wiss. Mitarbeiterinnen/Mitarbeiter**
 - * Matthias GABRIEL; Dipl.-Chem.
Tel. 39-3 33 74
 - * Hermann GÖTZ, Dipl.-Phys.
Tel. 39-3 33 73
[hgoetz@mail.uni-mainz.de]
 - * Karin SCHENK-MEUSER, Dr. rer. nat.,
Dipl.-Phys., Tel. 39-3 34 55
[kschenk@mail.uni-mainz.de]
 - * Dominic STÖRKLE, cand. chem.
Tel. 39-3 34 61

Lehrveranstaltungen

Hinweis: Mediziner und Doktoranden der Naturwissenschaften können an dem Graduiertenkolleg »Molekulare und zelluläre Mechanismen der Pathogenese« (s. S. 109) teilnehmen.

- Einführungsveranstaltung für Studienanfänger, Fach- und Hochschulortwechsler
K. Brodda
Woche vor Semesterbeginn, Tag, Z. u. O. w. d. Aushang bekanntgegeben

Physik

Unterrichtsveranstaltungen mit Leistungsnachweis

- Physikalisches Praktikum für Mediziner, Zahnmediziner und Pharmazeuten [3-std.]
H. J. Elmers, H. Wiechert u. Ass.
- * Kurs 1: Mi 16-19
- * Kurs 2: Do 12-15.15
- * Kurs 3: Do 16-19
- Alle Kurse: Bau 2413, Praktikumsräume
- Begleitseminar zum Physikalischen Praktikum für Mediziner, Zahnmediziner und Pharmazeuten [2-std.]
H. J. Elmers, H. Wiechert mit Ass.
- * Kurs A: Di 16-18 — Hs 20
- * Kurs B: Fr 8-10 — O. n. V.

Dringend empfohlene Unterrichtsveranstaltungen

- Ergänzende Vorlesung: Physik für Mediziner, Zahnmediziner und Pharmazeuten [3-std.]
T. Palberg
Mo 11-13, Fr 12-13 — Hs 20
- Rechenkurs [1-std.]
H. J. Elmers, H. Wiechert mit Ass.
Mi 10-11 — O. n. V.

Chemie

Unterrichtsveranstaltungen mit Leistungsnachweis

- Chemisches Praktikum für Mediziner und Zahnmediziner [4-std.]
J. Dietz u. wiss. Mitarb., H.-J. Krüger
- * Kurs A
Mo 13-17
- * Kurs B
Di 14-18
- * Kurs C
Mi 14-18
- * Kurs D
Do 14-18
- * Kurs E
Fr 8-12
- * Kurs F
Fr 14-18
- Prüfungen zum Praktikum
J. Dietz u. wiss. Mitarb.
Mo 18 — RW I (Rechtswissenschaften/Becherweg)

Dringend empfohlene Unterrichtsveranstaltungen

- Begleitende Vorlesung:
Chemie für Mediziner und [4-std.]
H. J. Krüger
Di 13-14, Mi 11-12 u. 13-14, Do 11-12
— Hs 22 (Gr Hs d. Chemie)
- Einführung mit Übungen in das Praktikum
für Mediziner und Zahnmediziner [1-std.]
J. Dietz
Do 12-13 — Hs 22 (Gr Hs d. Chemie)
- Begleitseminare
J. Dietz u. wiss. Mitarb.

- * Seminar 1
Di 14.30-16
- * Seminar 2
Di 16 s.t.-17.30
- * Seminar 3
Mi 14.30-16
- * Seminar 4
Mi 16 s.t.-17.30
- * Seminar 5
Do 14.30-16
- * Seminar 6
Do 16 s.t.-17.30
— Raum 01/619 Physiol. Chemie

Biologie

Nur im Wintersemester

Unterrichtsveranstaltungen mit Leistungsnachweis

- Biologisches Praktikum für Mediziner
[4-std.]
J. Trotter, R. Kuhn, J. Thierfelder, N.N.
- Kurs A: Di 14.15-17.35 — Histol. KS SB II
- Kurs B: Mi 14.15-17.35 — Histol. KS SB II

Pflichtlehrveranstaltung für Wiederholer

- Begleitseminar zum Biologischen Praktikum
für Mediziner [2-std.]
J. Trotter mit R. Kuhn, J. Thierfelder
Do 10-12 — Histol. KS SB II

Freiwillige Lehrveranstaltung

- Begleitseminar zum Biologischen Praktikum
für Mediziner [2-std.]
J. Trotter mit R. Kuhn, J. Thierfelder
Mi 10-12 — Histol. KS SB II

Nur im Sommersemester

Unterrichtsveranstaltung mit Leistungsnachweis

- Biologisches Praktikum für Mediziner
[4-std.]
J. Trotter, R. Kuhn, J. Thierfelder
- Kurs A: Di 15-18.20 — Histol. KS SB II
- Kurs B: Mi 15-18.20 — Histol. KS SB II

Dringend empfohlene Unterrichtsveranstaltung

- Biologie für Mediziner und Zahnmediziner
[3-std.]
*U. Kurzik-Dumke, R. E. Streeck,
J. Trotter, N. N.*
Mo, Di, Mi 10-11 — Audimax
für Zahnmediziner Pflichtvorlesung

Pflichtlehrveranstaltung für Wiederholer

- Begleitseminar zum Biologischen Praktikum
für Mediziner [2-std.]
J. Trotter, R. Kuhn, J. Thierfelder
Do 10-12 — Histol. KS SB II

Anatomie (für Studierende der Medizin und Zahnmedizin)

Wintersemester

Unterrichtsveranstaltungen mit Leistungsnachweis

- Kurs der Makroskopischen Anatomie für
Studierende der Medizin [Praktischer Teil;
8-std.]

- M. A. Konerding, R. Leube, T. Müller,
S. Reuss, E. Schulte, R. Spessert, E. Stofft,
L. Vollrath, A. Zschäbitz u. wiss. Mitarb.*
- * Kurs A: Mo, Mi 14 s.t.-17
 - * Kurs B: Di 14 s.t.-17, Do 12.30-15.30

- Kurs der Mikroskopischen Anatomie für Zahnmediziner [6-std.]
M. A. Konderding, R. Leube, S. Reuss, R. Spessert, E. Stofft, L. Vollrath, A. Zschäbitz u. wiss. Mitarb.
Mo, Fr 13.30-15.30 — KS SB II
- Anatomisches Seminar, Gruppen A-J [2-std.]
M. A. Konderding, R. Leube, T. Müller, S. Reuss, E. Schulte, R. Spessert, E. Stofft, L. Vollrath, A. Zschäbitz u. wiss. Mitarb.
Mo-Do 9-11, 11-13

Dringend empfohlene Unterrichtsveranstaltungen

(die mit * gekennzeichneten Vorlesungen zählen zu den belegpflichtigen Vorlesungen für Studierende der Zahnmedizin)

- Topographische Anatomie (Begleitvorlesung zum Kurs der Makroskopischen Anatomie) [8-std.]
E. Schulte, M. A. Konderding, R. Spessert, E. Stofft
Mo-Do 8-10 — Hs 19
- Histologie und Zellbiologie (für Mediziner und Zahnmediziner)* [2-std.]
R. Leube, L. Vollrath
Di, Mi 12-13 — Hs 19
- Anatomie II (Eingeweide) für Zahnmediziner* [3-std.]
D. Petutschnigk
Mo-Mi 13-14 — Hs 19
- Anatomie III (Nervensystem) für Zahnmediziner* [1-std.]
T. Müller
Do 12-13 — Hs 19
- Entwicklungsgeschichte für Zahnmediziner* [2 std.]
A. Zschäbitz
Di 8-10 — Hs P 204

Wahlunterrichtsveranstaltungen

- Mikroskopische Anatomie der lebenden Zelle (Seminar mit praktischen Übungen) [2-std.]
R. Leube, R. Windoffer
Z. u. O. n. V.
- Anatomie im Röntgenbild (für Studierende der Vorklinik) [2-std.]
N. N. m. wiss. Mitarb.
Fr 13-15 — Hs 19

- Anleitung zum wissenschaftlichen Arbeiten am Anatomischen Institut
M. A. Konderding, R. Leube, T. Müller, D. Petutschnigk, S. Reuss, E. Schulte, R. Spessert, E. Stofft, L. Vollrath, A. Zschäbitz
Z. u. O. n. V.
- Einführung in das Internet für Mediziner und Zahnmediziner (Übungen in Gruppen) [2-std.]
D. Petutschnigk
Z. u. O. n. V.
- Tutorium Anatomie für Zahnmediziner [2-std.]
D. Petutschnigk
Z. u. O. n. V.
- Tutorium Anatomie für Humanmediziner [4-std.]
S. Reuss
Z. u. O. n. V.
- Workshop Anatomie für das Internet [2-std.]
H. Jastrow, L. Vollrath
Z. n. V. — Kursraum II, ZDV
- Seminar für Doktoranden [2-std.]
N. N.

Sommersemester

Unterrichtsveranstaltungen mit Leistungsnachweis

- Kurs der Mikroskopischen Anatomie für Humanmediziner [6-std.]
M. A. Konderding, R. Leube, T. Müller, S. Reuss, R. Spessert, E. Stofft, L. Vollrath, A. Zschäbitz u. wiss. Mitarb.
- * Kurs A
Mo, Mi 12.30-14.30
- * Kurs B
Mo 14.45-16.45, Do 12.30-14.30
- * Kurs C
Di, Fr 12.30-14.30 — Histol. KS SB II
- Kurs der Makroskopischen Anatomie für Humanmediziner [Theoretischer Teil; 4-std.]
M. A. Konderding, R. Leube, T. Müller, R. Spessert, E. Schulte, E. Stofft
- * Kurs A
Di 8-10, Mi 8-10
- * Kurs B
Mo 8-10, Do 8-10 — Hs 19

- Anatomisches Seminar [2-std.]
M. A. Konerding, R. Leube, T. Müller, S. Reuss, E. Schulte, R. Spessert, E. Stofft, L. Vollrath, A. Zschäbitz u. wiss. Mitarb.
Z. u. O. n. V.
- Präparierkurs für Zahnmediziner [8-std.]
T. Müller, D. Petutschnigk u. wiss. Mitarb.
- * Kurs A
Mo 13.30-16.30, Mi 13.30-16.30
- * Kurs B
Di 13.30-16.30, Do 12.30-15.30

Dringend empfohlene

Unterrichtsveranstaltungen

(die mit * gekennzeichneten Vorlesungen zählen zu den belegpflichtigen Vorlesungen für Studierende der Zahnmedizin)

- Embryologie für Humanmediziner* [2-std.]
M. A. Konerding, L. Vollrath
Mi 8-10 — Hs 19
- Entwicklungsgeschichte für Zahnmediziner* [2 std.]
A. Zschäbitz
Di 8-10 Uhr — Hs P 204
- Histologie und Mikroskopische Anatomie (Begleitvorlesung zum Kurs der Mikroskopischen Anatomie für Humanmediziner) [4-std.]
R. Leube, S. Reuss, R. Spessert, L. Vollrath
Di, Fr 8-10 — Hs 19
- Anatomie I (Bewegungsapparat) für Zahnmediziner * [3-std.]
D. Petutschnigk
Mo, Di, Mi 12-13 — Hs 19
- Anatomie III (Nervensystem) für Zahnmediziner [1-std.]
T. Müller
Mo 17-18 — Hs 19

Wahlunterrichtsveranstaltungen

- Mikroskopische Anatomie der lebenden Zelle (Seminar mit praktischen Übungen) [2-std.]
R. Leube, R. Windoffer
Z. u. O. n. V.
- Anatomie im Röntgenbild (für Studierende der Vorklinik) [2-std.]
N. N. u. wiss. Mitarb.
Fr 13-15 — Hs 19
- Workshop: Anatomie im Internet [2-std.]
H. Jastrow, L. Vollrath
Z. u. O. n. V.
- Einführung in das Internet für Mediziner und Zahnmediziner (Übungen in Gruppen) [2-std.]
D. Petutschnigk
Z. u. O. n. V.
- Tutorium Anatomie für Zahnmediziner* [4-std.]
D. Petutschnigk
Z. u. O. n. V.
- Tutorium Anatomie für Humanmediziner* [4-std.]
S. Reuss
Z. u. O. n. V.
- Seminar für Doktoranden [2-std.]
M. A. Konerding, R. Leube, T. Müller, S. Reuss, E. Schulte, R. Spessert, E. Stofft, L. Vollrath, A. Zschäbitz
Z. u. O. n. V.
- Anleitung zum wissenschaftlichen Arbeiten am Anatomischen Institut
M. A. Konerding, R. Leube, T. Müller, D. Petutschnigk, S. Reuss, E. Schulte, R. Spessert, E. Stofft, L. Vollrath, A. Zschäbitz
Z. u. O. n. V.

Physiologie und Pathophysiologie

Unterrichtsveranstaltungen mit

Leistungsnachweis

- Praktikum der Physiologie
 - a) Einführung [2-std.]
P. Vaupel, G. Böhmer, W. Müller-Klieser, O. Thews, R.-D. Treede, R. Zander u. wiss. Mitarb.
 - * Kurse 1-6: Mo-Mi 14-15
 - * Kurse 7-12: Di-Do 14-15
 Alle Kurse: Praktikumsräume des Instituts

b) Praktikum [8-std.]

P. Vaupel, G. Böhmer, W. Müller-Klieser, O. Thews, R.-D. Treede, R. Zander u. wiss. Mitarb.

- * Kurse 1-6
Mo-Mi 15-18
- * Kurse 7-12
Di-Do 15-18

Alle Kurse: Praktikumsräume des Instituts

- Seminar Physiologie [4-std.]
P. Vaupel, G. Böhmer, W. Müller-Klieser, O. Thews, R.-D. Treede, R. Zander
Mo, Mi 11-13, Di, Do 11-13 — Seminar- und Praktikumsräume des Instituts
- Kursus der Physiologie für Pharmazeuten in 2 Parallelkursen [4,5-std.]
W. Müller-Klieser, G. Böhmer, R. Zander, O. Thews mit Ass.
Mi 13.30-17 — Praktikumsr. des Instituts

Dringend empfohlene Unterrichtsveranstaltungen

(die mit * gekennzeichneten Vorlesungen zählen zu den belegpflichtigen Vorlesungen für Studierende der Zahnmedizin)

- Physiologie des Menschen I* [5-std.]
W. Müller-Klieser, O. Thews, P. Vaupel, R. Zander
Mo-Fr 10-11 — Hs 19
- Physiologie für Psychologen, Teil I [2-std.]
G. Böhmer
Fr 14-16 — Hs Psychologie
- Grundlagen der Anatomie und Physiologie für Pharmazeuten [2-std.]
W. Müller-Klieser, O. Thews
Di 13 s. t.-14.30 — SR FB 19

- Pathophysiologie für Pharmazeuten [2-std.]
W. Müller-Klieser, O. Thews
Do 13 s.t.-14.30 — SR FB 19

Wahlunterrichtsveranstaltungen

- Anleitung zum wissenschaftlichen Arbeiten
G. Böhmer, M. Jennewein, W. Müller-Klieser, O. Thews, R.-D. Treede, P. Vaupel, R. Zander
Z. u. O. n. V.
- Neurobiologisches Kolloquium [2-std.]
H. C. Hopf, O. Kempfski, W. Nix, A. Perneckzy, R.-D. Treede, D. Voth, T. Wallenfang
Z. n. V. — Hs Hautklinik
s. spezielles Programm
- Seminar zur Neurobiologie des Schmerzsinns [1-std.]
R.-D. Treede mit Ass.
Mo 18.30 — Seminarraum 04-430
- Physiologisches Kolloquium [2-std.]
Mitarbeiter und Gäste des Instituts
Di 18 — Seminarraum 03-227

Physiologische Chemie und Pathobiochemie

Unterrichtsveranstaltungen mit Leistungsnachweis

- Physiologisch-chemisches Praktikum für Studierende der Medizin und Zahnmedizin [8-std.]
J. Arendes, H.-J. Breter, S. Kröger, W. E. G. Müller, S. Saaler-Reinhardt, H. C. Schröder, D. Weinblum, C. Zechel
Mo 13 s.t.-18.30
- Seminar Biochemie für Studierende der Medizin [4-std.]
J. Arendes, H.-J. Breter, S. Kröger, W. E. G. Müller, S. Saaler-Reinhardt, H. C. Schröder, D. Weinblum, C. Zechel
Mo-Do 14-17 oder 17-20, Di 8-11
- Praktikum der Physiologischen Chemie für Studierende der Biologie F 1 [8-std.]
A. Maelicke, W. E. G. Müller, T. Herget, J. Arendes, S. Kröger, H. C. Schröder, C. Zechel
s. Aushang

- Fortgeschrittenen-Praktikum F 2 der physiologischen Chemie für Studierende der Biologie [ganztäglich]
A. Maelicke, W. E. G. Müller, J. Arendes, H.-J. Breter, S. Kröger, H. C. Schröder, C. Zechel, S. Saaler-Reinhardt

Dringend empfohlene Unterrichtsveranstaltungen

(die mit * gekennzeichneten Vorlesungen zählen zu den belegpflichtigen Vorlesungen für Studierende der Zahnmedizin)

- Physiologische Chemie I für Studierende der Medizin, Zahnmedizin und Biologie* [5-std.]
J. Arendes, H.-J. Breter, S. Kröger, A. Maelicke, W. E. G. Müller, S. Saaler-Reinhardt, H. C. Schröder, D. Weinblum
Mo-Fr 11-12 — Hs 19

- Seminar: Biochemie für Studierende der Zahnheilkunde (Ausgewählte Kapitel der Physiologischen Chemie für Examenskandidaten)* [4-std.]
S. Saaler-Reinhardt
Fr 14-17 — SR III
- Physiologische Chemie II (spezielle Kapitel; Zusammenstellung individuell aus den angebotenen Unterrichtsveranstaltungen, für Studierende der Medizin, Zahnmedizin und Biologie)* [5-std.]
J. Arendes, H.-J. Breter, S. Kröger, A. Maelicke, W. E. G. Müller, S. Saaler-Reinhardt, H. C. Schröder, D. Weinblum
Z. u. O.: siehe gesonderte Ankündigung des Instituts
- Literaturseminar: Molekulare und zelluläre Neurobiologie [1-std.]
A. Maelicke, S. Kröger, C. Zechel u. wiss. Mitarb.
Mi 17-19 — SR V
- Seminar: Mechanismen der Zelldeterminierung und -differenzierung (für Examenskandidaten, Diplomanden und Doktoranden) [2-std.]
A. Maelicke, S. Kröger, C. Zechel u. wiss. Mitarb.
Do 9-11 — SR V
Teilnehmerzahl begrenzt
- Seminar für Fortgeschrittene: Apoptose bei Vorgängen der Ontogenese und Pathogenese [2-std.]
T. Herget
Blockveranstaltung an 2 Tagen, Z.u.O.n.V. persönliche Anmeldung

Wahlunterrichtsveranstaltungen

- Seminar Physiologische Chemie und Pathobiochemie [1-std.]
J. Arendes, H.-J. Breter, S. Kröger, A. Maelicke, W. E. G. Müller, S. Saaler-Reinhardt, H. C. Schröder, D. Weinblum
Mi 12-13 — SR V
- Spezialvorlesung: Die Synapse - Struktur, Funktion, Entwicklung und Pathologie (für Fortgeschrittene der Chemie, Biologie, Pharmazie und Medizin, Examenskandidaten, Diplomanden und Doktoranden) [1-std.]
S. Kröger, A. Maelicke
Di 9-10 — SR V
- Spezialvorlesung: Vom Genom zum Proteom; neue Perspektiven der molekularen Biologie und Medizin [2-std.]
A. Schrattenholz-Hammar
Z.u.O.n.V., wird gesondert angekündigt
- Spezialvorlesung: Regulation von Genexpression [1-std.]
C. Zechel
Z.u.O.n.V., wird gesondert angekündigt
- Seminar: Neuroontogenese (für Examenskandidaten, Diplomanden und Doktoranden) [2-std.]
S. Saaler-Reinhardt u. wiss. Mitarb.
Mo 9-11 — Raum 02-321
- Grundlagen (Propädeutik) der Physiologischen Chemie für Mediziner und Zahnmediziner
* Kurs A: für Anfänger (1. Sem.) [2-std.]
H.-J. Breter
Z. u. O. n. V.
* Kurs B: für Fortgeschrittene [2-std.]
H.-J. Breter
Z. u. O. n. V.
(Vorbereitungen beachten)
- Zellbiologie und Evolution [2-std.]
W. E. G. Müller, H. C. Schröder u. wiss. Mitarb.
Di 17-19 — R 02-223
- Cytokine und Wachstumsfaktoren: Eine Einführung [1-std.]
J. Arendes
Fr 9-10 — SR I
- Gentoxizität: Nachweis und Folgen [1-std.]
R. K. Zahn u. wiss. Mitarb.
Mo 16-17 — SR III
- Anleitung zum wiss. Arbeiten [ganztäglich]
J. Arendes, H.-J. Breter, S. Kröger, A. Maelicke, W. E. G. Müller, S. Saaler-Reinhardt, H. C. Schröder, D. Weinblum, R. K. Zahn

Medizinische Psychologie und Medizinische Soziologie

Unterrichtsveranstaltungen mit Leistungsnachweis

- Kursus der Medizinischen Psychologie (Praktikum der Medizinischen Psychologie, in Parallelkursen) [3-std.]
G. Huppmann u. wiss. Mitarb.
Neubau Physiologie
Z. u. O. werden am Schwarzen Brett der Abteilung bekanntgegeben (01-429)
- Kursus der Medizinischen Psychologie (Seminar der Medizinischen Psychologie, in Parallelkursen) [2-std.]
G. Huppmann
Neubau Physiologie
Z. u. O. werden am Schwarzen Brett der Abteilung bekanntgegeben (01-429)

Dringend empfohlene Unterrichtsveranstaltungen

- Vorlesung Medizinische Psychologie [2-std.]
G. Huppmann
Di 19 s. t.-21 — Hs 19

- Vorlesung Medizinische Soziologie [2-std.]
W. Laubach
Z. u. O. werden am Schwarzen Brett der Abteilung für Medizinische Psychologie bekanntgegeben (neben R 01-429)

Wahlunterrichtsveranstaltungen

- Seminar: Arzt-Patient-Beziehung
W. Schuth
Z. u. O. werden am Schwarzen Brett der Abteilung für Medizinische Psychologie und Medizinische Soziologie bekanntgegeben (neben R 01-429)
- Seminar: Soziologische und psychologische Aspekte der Intensivmedizin [2-std.]
W. Laubach
Z. u. O. werden am Schwarzen Brett der Abteilung für Medizinische Psychologie und Medizinische Soziologie bekanntgegeben (neben R 01-429)
- Medizinisch-psychologisches Kolloquium (zugleich Kolloquium für Doktoranden) [2-std.]
G. Huppmann
Z. u. O. n. V.

Hygiene und Umweltmedizin

Unterrichtsveranstaltung mit Leistungsnachweis

- Ökologischer Kurs Teil Hygiene [2-std., 1/2 Semester]
B. Jansen, M. Pietsch, H. R. Edenharder u. wiss. Mitarb.
- * Kurs A: Mo 14-16
- * Kurs B: Mo 14-16
- * Kurs C: Di 14-16
- * Kurs D: Di 14-16
- Alle Kurse: Institutshochhaus R 710 a
- Praktische Präventivmedizin: Impfungen und Infektionsschutz [1-std.]
B. Jansen, M. Pietsch u. wiss. Mitarb.
Mi 10-11 — Institutshochhaus R 710 a
- Ringvorlesung Umweltmedizin [1-std.]
B. Jansen, R. Buhl, W. Nix, U. T. Egle, J. Saloga, F. Oesch, W. Mann u. wiss. Mitarb.
Do 15-16 — Hs Hautklinik

Dringend empfohlene Veranstaltungen

- Hygiene und Umweltmedizin kursbegleitend [2-std.]
B. Jansen, M. Pietsch, H. R. Edenharder
Mi 13-14, Do 9-10
— Hs Hautklinik

Wahlveranstaltungen

- Hygieneprobleme in Krankenhaus und Arztpraxis [1-std.]
B. Jansen u. wiss. Mitarb.
Z. n. V. — Institutshochhaus R 710a
Anmeldung erforderlich
- Seminar Wehrhygiene und Einsatz-epidemiologie [1-std.]
M. Pietsch
Z. n. V. — Institutshochhaus R 710a
Anmeldung erforderlich

- Spezielle Kapitel aus der Umwelthygiene und der Ernährungs- und Ernährungshygiene unter besonderer Berücksichtigung der Bedeutung für die Krebsentstehung
H. R. Edenharder
Z. u. O. n. V.
- Anleitung zum wissenschaftlichen Arbeiten [ganztägig]
H. R. Edenharder, B. Jansen, M. Pietsch
Z. u. O. n. V.

Medizinische Mikrobiologie und Virologie

Unterrichtsveranstaltungen mit Leistungsnachweisen

- Medizinische Mikrobiologie und Immunologie, praktischer Teil (70 Plätze in 3 Parallelkursen) [4-std.]
S. Bhakdi, C. v. Eichel-Streiber, M. Husmann, B. Jahn, M. Maeurer, B. Plachter, M. Reddehase
u. Ass.
- * Kurs 1: Mi, Fr 9.15-10.30
- * Kurs 2: Mi 10.50-12.05, Fr 13.15-14.30
- * Kurs 3: Mi 13.15-14.30, Fr 10.50-12.05
Alle Kurse: KS Institutsgebäude, EG
- Medizinische Mikrobiologie für Pharmazeuten mit Übungen [3-std.]
M. Loos u. wiss. Mitarb.
Mi 16.30-19 — KS Institutsgeb. EG

Dringend empfohlene

Unterrichtsveranstaltung

- Medizinische Mikrobiologie und Virologie, theoretischer Teil [5-std.]
S. Bhakdi, M. Maeurer, B. Plachter, M. Reddehase
Mo 11-12 — Hs Pathologie
Di 8-9 — Hs Innere Medizin
Di 9-11 — Hs Hautklinik
Do 8-9 — Hs Innere Medizin
- Medizinische Mikrobiologie für Studierende der Zahnheilkunde [2-std.]
Ch. v. Eichel-Streiber
Di, Do 14-15 — HS Zahnklinik

Wahlunterrichtsveranstaltungen für Mediziner und Naturwissenschaftler

- Aktuelle Themen der Virologie für Fortgeschrittene (begrenzte Teilnehmerzahl) [2-std.]
B. Plachter u. wiss. Mitarb.
Z. u. O. n. V.

- Virusnachweis mit modernen histologischen Methoden (begrenzte Teilnehmerzahl) [3 Tage, 8-std.]
M. Reddehase u. wiss. Mitarb.
Z. n. V. — Institutshochhaus, R. 635
- Aktuelle Themen der molekularen Mikrobiologie (begrenzte Teilnehmerzahl) [2-std.]
C. v. Eichel-Streiber
Z. u. O. n. V.
- Immunologie der Infektionskrankheiten [1-std.]
M. Maeurer
Mo 17-18 — KS Mikrobiologie
- Immunologie für Mediziner [1-std.]
S. Bhakdi
Mi 8-9 — Hs Innere Medizin
- Anleitung zum wissenschaftlichen Arbeiten [ganztägig]
S. Bhakdi, R. Bartenschlager, C. v. Eichel-Streiber, M. Loos, M. Maeurer, B. Plachter, M. Reddehase, R. E. Streeck
Z. u. O. n. V.
- Einführung in die Serologie der Bluttransfusion mit blutgruppenserologischem Praktikum [2-std.]
W. Hitzler
Z. n. V. — Transfusionszentrale
- Ausgewählte Kapitel der Immunhämatologie und Transfusionskunde [1-std.]
W. Hitzler
Z. n. V. — Transfusionszentrale
- Serologische und präparative Immunchemie der Blutersatzmittel [1-std.]
N. N. u. wiss. Mitarb.
Z. n. V. — KS Institutsgebäude, EG
- Kolloquium für Diplomanden und Doktoranden über neuere naturwissenschaftlich-medizinische Forschungsergebnisse [1-std.]
R. E. Streeck
Fr 9-10 — Institutsgebäude, R 1038

- Neuere Methoden der Molekularbiologie und -genetik (Laborpraktikum für Naturwissenschaftler und Mediziner) [ganztägig]
R. E. Streeck, R. Prange, M. Sapp
3-wöchig in den Semesterferien
— Institutsgebäude, R 1038
Begrenzte Teilnehmerzahl,
pers. Anmeldung erforderlich

Wahlunterrichtsveranstaltungen für Naturwissenschaftler

- Einführung in die Medizinische Mikrobiologie, Hygiene und Immunbiologie für Pharmazeuten [2-std.]
M. Loos u. wiss. Mitarb.
Do 11-13 — SR Pharmazie

Geschichte der Medizin

Unterrichtsveranstaltung mit Leistungsnachweisen

- Kursus der medizinischen Terminologie [2-std.]
K.-D. Fischer, M. Kutzer u. wiss. Mitarb.
 - * Kurs A: Mo 13-15
 - * Kurs B: Mo 15-17
 - * Kurs C: Di 15-17
 - * Kurs D: Do 13-15
 - * Kurs E: Do 15-17
- Alle Kurse: SR U 1120 des Medizinhist. Inst., UG, Am Pulverturm 13
Beginn: s. Aushang
Einteilung in Gruppen durch die Zentrale Einschreibung

Dringend empfohlene Unterrichtsveranstaltungen

- Geschichte der Medizin (historische, kulturelle und soziale Grundlagen des ärztl. Denkens, Wissens und Handelns) [2-std.]
W. F. Kümmel
Do 10-12 — SR U 1125 des Medizinhist. Inst., UG, Am Pulverturm 13
Beginn: 8.11.2001
- Die Zahnheilkunde in der Geschichte der Medizin [1-std.]
K.-D. Fischer
Di 11-12 — SR U 1125 des Medizinhist. Inst., UG, Am Pulverturm 13
Beginn: 6.11.2001
- Einführung in wissenschaftliches Arbeiten für Doktoranden aller medizinischen Fachgebiete (Blockseminar)
W. F. Kümmel
Z. n. V., s. Aushang — Bibliothek des Medizinhist. Inst., UG, Am Pulverturm 13
Vorbesprechung nach der Hauptvorlesung am 8.11.2001, SR U 1120

Wahlunterrichtsveranstaltungen

- Wissenschaftshistorisches Kolloquium [2-std.]
W. F. Kümmel, K.-D. Fischer, G. Lilienthal, M. Kutzer, K.-D. Thomann u. wiss. Mitarb.
Di 18-20 (s. Aushang) — SR U 1125 des Medizinhist. Inst., UG, Am Pulverturm 13
- Einführung in die Literatur und Methode der Medizingeschichte (Proseminar) [1-std.]
W. F. Kümmel
Z. n. V. — Bibliothek des Medizinhist. Inst., UG, Am Pulverturm 13
- Doktoranden-Kolloquium [2-std.]
W. F. Kümmel, K.-D. Fischer, G. Lilienthal, M. Kutzer, K.-D. Thomann u. wiss. Mitarb.
Di 18-20 — Bibliothek des Medizinhist. Inst., UG, Am Pulverturm 13
- Bibliographisch-literarische Beratung bei wissenschaftlichen Arbeiten
K.-D. Thomann, M. Kutzer
Z. n. V. — Bibliothek des Medizinhist. Inst., UG, Am Pulverturm 13;
Vor Anmeldung erbeten
- Übung: Getting Ahead in Medical English (für Studenten der klinischen Semester mit guten und sehr guten Kenntnissen der englischen Sprache; beschränkte Teilnehmerzahl; verbindliche Voranmeldung per e-mail oder in der 1. Stunde) [2-std.]
K.-D. Fischer
- * Gruppe 1: Mo 17.30-19 — SR U 1125 des Medizinhist. Inst., UG, Am Pulverturm 13
Beginn: 29.10.2001
- * Gruppe 2: Mi 17.45-19.15 — SR U 1125 des Medizinhist. Inst., UG, Am Pulverturm 13
Beginn: 31.10.2001

- Anleitung zum wissenschaftlichen Arbeiten (nach Voranmeldung) [2-std.]
K.-D. Fischer
Fr 17-19 — Zi 00141 des Medizinhist. Inst., Am Pulverturm 13
Beginn: 9.11.2001 (nach Voranmeldung)
- Seminar: Kinder als Opfer von Zwangssterilisation und NS-»Euthanasie«
G. Lilienthal
14tg., Do 17-20 — Bibliothek des Medizinhist. Inst., UG, Am Pulverturm 13
Beginn: 8.11.2001
- Seminar: Geschichte der Homöopathie
W. F. Kümmel u. wiss. Mitarbeiter
Mi 17-19 — Bibliothek des Medizinhist. Inst., UG, Am Pulverturm 13
Vorbesprechung nach der Hauptvorlesung am 8.11.2001, 11.30 Uhr, SR U 1125
- Seminar: Psychiatrichistorisches Seminar: s. Aushang und Homepage des Instituts
M. Kutzer
14tg., Do 17-19.30 — Bibliothek des Medizinhist. Inst., UG, Am Pulverturm 13
- Seminar: Das Lorscher Arzneibuch als Zeugnis frühmittelalterlicher Medizin (mit Exkursion nach Lorsch) [2-std.]
K.-D. Fischer
Do 17-19 — Zi. 00123
Beginn: 8.11.2001
- Geschichte der Orthopädie und Unfallchirurgie
K.-D. Thomann
Blockseminar, 14./15.12.2001 — Dt. Orthopädisches Geschichts- und Forschungsmuseum, Frankfurt
Voranmeldung im Sekretariat
- Wochenendseminar: Ethische Konflikte im ärztlichen Alltag
W. F. Kümmel, M. Kutzer
Fr 16-20, Sa 9-13, Termin s. Aushang und Homepage des Instituts — Bibliothek des Medizinhist. Inst., UG, Am Pulverturm 13
Voranmeldung erbeten

Arbeits-, Sozial- und Umweltmedizin

Unterrichtsveranstaltungen mit Leistungsnachweisen

- Ökologischer Kurs, Teil Arbeits- und Sozialmedizin (neue ÄAppO), Vorlesung für alle Teilnehmer [3-std.]
N. N. u. wiss. Mitarb.
Do 14-15 — GrHs Chirurgie
- Ökologischer Kurs, Praktikumsteil Arbeitsmedizin
N. N. u. wiss. Mitarb.
Do 9-13 — Hochhaus Augustusplatz, SR 301, 3. Stock
Gruppeneinteilung s. Aushang
- Arbeitsmedizinische Betriebsbesichtigungen und sozialmedizinische Exkursionen im Rahmen Ökol. Kurs. Z. n. V.

Ringvorlesung

- Umweltmedizin [1-std.]
D. Jung, B. Jansen, R. Buhl, W. Nix, U. T. Egle, J. Saloga, J. Hengstler, L. Klimek, B. Willershausen-Zönnchen, K.-H. Kienast, W. Mann u. wiss. Mitarb.
Do 15-16 — Hs Hautklinik

Dringend empfohlene Unterrichtsveranstaltungen

- s. Aushänge

Wahlunterrichtsveranstaltung

- Kolloquium für Doktoranden und Anleitung zum wissenschaftlichen Arbeiten
N. N. u. wiss. Mitarb.
Z. u. O. n. V.
- Vorlesung Flugmedizin [1-std.]
D.-M. Rose, R. Thümler, J. Wetzig u. Ass.
Mi 15-16 — SR 301

Immunologie

Wahlunterrichtsveranstaltungen für Mediziner, obligatorisch für Naturwissenschaftler mit Nebenfach Immunologie

- Einführung in die Immunologie für Mediziner und Naturwissenschaftler, [2-std.]
E. Schmitt
Z. u. O. n. V.
- Literaturseminar über spezielle Themen der Immunologie [2-std.]
K. Reske
Mo 18 s.t.-19.30

- Immunologischer Kurs mit praktischen Übungen für Naturwissenschaftler (ganztägig)
A. Reske-Kunz, E. Schmitt u. wiss. Mitarb.
dreiwöchig als Blockkurs in der vorlesungsfreien Zeit, Z. n. V.
begrenzte Teilnehmerzahl

Wahlunterrichtsveranstaltungen

- Literaturseminar für fortgeschrittene Studenten und Doktoranden [2-std.]
E. Schmitt u. wiss. Mitarb.
Mo 8.30-9.30, Fr 8-9 — O.n. V.
- Anleitung zum wissenschaftlichen Arbeiten [ganztägig]
E. Schmitt
Z. n. V.

Pharmakologie und Toxikologie

Unterrichtsveranstaltungen mit Leistungsnachweisen

- Kursus der Allg. und Systematischen Pharmakologie und Toxikologie [3-std.]
 - * a) Praktischer Teil mit Unterricht in kleinen Gruppen [2-std.]
M. Arand, E. I. Closs, U. Förstermann, J. Fuchs, J. Hengstler, B. Kaina, J. Klein, H. Kleinert, K. Löffelholz, F. Oesch, K. L. Platt u. wiss. Mitarbeiter
Kurs 1a,b: Di 14.30-16
Kurs 2a,b: Mi 13.30-15
Kurs 3a,b: Mi 16 s.t.-17.30
Kurs 4a,b: Do 14 s.t.-15.30
Kurs 5a,b: Do 17.30-19 — Alle Kurse: KS
Pharmakologie, 11. Stock, Zi. 1144 Hochhaus oder Seminarraum Pharmakologie, Hochhaus EG, Zi. 43
Pflichtveranstaltung nach der ÄAppO
 - * b) Kursvorbereitung [1-std.]
K. Löffelholz, M. Arand, E. I. Closs, U. Förstermann, J. Hengstler, J. Klein
Di 11-12 — GrHs Pathologie

- Kursus der Speziellen Pharmakologie (ab 5. klin. Semester)
H. Kilbinger, H. Nawrath, H. Fuder, E. Jähnchen, I. Wessler
- * a) begleitende Vorlesung für alle Teilnehmer der Parallelkurse 1-5 [3-std.]
Mo 13 s.t.-14, Mi 14.15-15
— GrHs Pathologie
Do 16.15-17 — Hs Hautklinik
- * b) Unterricht in kleinen Gruppen in 5 Parallelkursen [1-std.]
Kurs 1: Mo 8-9
Kurs 2: Di 16-17
Kurs 3: Do 11-12
Kurs 4: Fr 10-11
Kurs 5: Fr 13-14
Alle Kurse finden im Seminarraum Pharmakologie statt, Hochhaus EG, Zi. 43

Dringend empfohlene

Unterrichtsveranstaltungen

- Pharmakologie und Toxikologie [3-std.]
K. Löffelholz, M. Arand, E. I. Closs, U. Förstermann, J. Hengstler, J. Klein
Mi, Do, Fr 11-12 — GrHs Pathologie

Wahlunterrichtsveranstaltungen

- Anleitung zum wissenschaftlichen Arbeiten
M. Arand, E. I. Closs, U. Förstermann, J. Hengstler, B. Kaina, H. Kilbinger, J. Klein, H. Kleinert, H. Nawrath, F. Oesch, K. L. Platt
Z. n. V. — im Institut
- Metabolische Prozessierung kanzerogener Stoffe und Mechanismen der Tumorentstehung (für Mediziner und Naturwissenschaftler), Seminar [2-std.]
F. Oesch
14-tägl.: Fr 16-18 (in unregelmäßiger Folge)
— Verfügungsgebäude EG, Seminarraum

- Biosynthese reaktiver Metabolite, DNS-Schäden und zelluläre Folgen (für Mediziner und Naturwissenschaftler), Fortgeschrittene, Seminar [3-std.]
F. Oesch, B. Kaina
14-tägl.: Mo 8.30-10.45
— Verfügungsgebäude EG, Seminarraum in unregelmäßiger Folge, siehe Aushang (Voraussetzung: Teilnahme am Seminar »Metabolische Prozessierung kanzerogener Stoffe und Mechanismen der Tumorentstehung« für vier Semester)

Für Studierende der Zahnheilkunde

- Pharmakologie für Zahnmediziner, einschl. Arzneiverordnungen II [3-std.]
B. Kaina, G. Fritz, H. Kleinert
Mo 15-17, Do 14 s.t.-14.45
— Hs Zahnklinik

Rechtsmedizin**Pflichtlehrveranstaltungen**

- Ökologischer Kurs, Teil Rechtsmedizin, jeweils 1/2 Semester [4-std.]
C. Rittner, R. Urban, S. Ogbuihi, L. Pötsch-Schneider u. Ass.
Mo, Di 14-16 — KS Rechtsmedizin
- Rechtsmedizin einschließlich Versicherungsmedizin und ärztliche Rechts- und Berufskunde [2-std.]
C. Rittner, R. Urban, S. Ogbuihi, L. Pötsch-Schneider, P. M. Schneider u. Ass.
Mo, Di 13-14 — KS Rechtsmedizin
- Übungen zur äußeren Leichenschau in Gruppen [2-std.]
C. Rittner, R. Urban, S. Ogbuihi, L. Pötsch-Schneider u. Ass.
Mo, Fr 8-9 — Prosektur Rechtsmedizin

Wahllehrveranstaltungen

- Rechtsmedizin für Juristen [2-std.]
C. Rittner, R. Urban, L. Pötsch-Schneider, P. M. Schneider
Fr 8-10 — KS Rechtsmedizin
- Seminar für Immungenetik [2-std.]
C. Rittner, P. M. Schneider
14-tägl.: Di 14 s.t.-15.30
— Sitzungszimmer Rechtsmedizin

- Kurs für Immun- und Molekulargenetik [ganztags]
C. Rittner, P. M. Schneider u. Ass.
14 Tage — Labor für Immun- u. Molekulargenetik Rechtsmedizin
Als Blockkurs in der vorlesungsfreien Zeit (beschränkte Teilnehmerzahl; vorzugsweise für Graduiertenkolleg »Molekulare und zelluläre Mechanismen der Pathogenese«)
- Doktorandenkolloquium
C. Rittner, R. Urban, S. Ogbuihi, L. Pötsch-Schneider, P. M. Schneider u. Ass.
Z. n. V. — Sitzungszimmer Rechtsmedizin
- Rechtsmedizinische Fallvorstellung [1-std.]
C. Rittner, R. Urban, S. Ogbuihi, L. Pötsch-Schneider, T. Riepert, P. M. Schneider u. Ass.
Fr 13 c.t. — Kurssaal Rechtsmedizin (auch in der vorlesungsfreien Zeit)
- Rechtsmedizinisches Seminar [2-std.]
C. Rittner, R. Urban, S. Ogbuihi, L. Pötsch-Schneider, P. M. Schneider u. Ass.
14-tägl.: Mi 14.30-16 — Kursraum Rechtsmedizin (auch in der vorlesungsfreien Zeit)
- Interdisziplinäres Seminar für Bioethik und Arztrecht [1-std.]
C. Rittner, A. Teichmann, R. Urban
14 tg. Fr 10-12 — KS Rechtsmedizin

- Anleitung zu wiss. Arbeiten [ganztägig]
*C. Rittner, R. Urban, S. Ogbuihi,
L. Pötsch-Schneider, P. M. Schneider*
Z. u. O. n. V.
- Forensische Toxikologie aktueller
Rauschdrogen [1-std.]
R. Urban u. Ass.
Mo 16 Uhr s.t.
- Forensische Molekularbiologie und
Populationsgenetik [1-std.]
P. M. Schneider
Mo 9-10 — SB II 02-432 (Campus)
- Übung für Fortgeschrittene: Forensische
DNA-Analyse [ganztägig]
P. M. Schneider mit K. Bender
Z. n. V. — Molekulargenetisches Labor,
Rechtsmedizin
Blockveranstaltung: 4 Wochen, kann als Teil
eines FII-Praktikums in der Biologie aner-
kannt werden
- Übung für Fortgeschrittene: Immungenetik
[ganztägig]
C. Rittner, P. M. Schneider u. Ass.
Z. n. V. — Molekulargenetisches Labor,
Rechtsmedizin
Blockveranstaltung: 4 Wochen, kann als Teil
eines FII-Praktikums in der Biologie aner-
kannt werden

Einführung in die Klinische Medizin

Unterrichtsveranstaltung mit Leistungsnachweis

- Praktikum der Einführung in die
Klinische Medizin [2-std.]
*Dozenten der Vorklinischen und der
Klinisch-Theoretischen Institute sowie
der Klinischen Institute und der Kliniken*
Praktikum in der Vorlesungszeit; Z. u. O. wer-
den am Anfang des Semesters durch Aushang
bekanntgegeben.

Wahlunterrichtsveranstaltung

- Ethik in der Medizin [1-std.]
L. S. Weilemann
Di 13-14 — Hs Med. Klinik

Allgemeinmedizin

Unterrichtsveranstaltung mit Leistungsnachweis

- Praktikum der Berufsfelderkundung
[2-std.]
*G. Gerhardt und Lehrbeauftragte
für Allgemeinmedizin*
s. Aushang

Pflichtveranstaltungen mit Leistungsnachweisen

- Kursus der Allgemeinmedizin [2-std.]
- * Kurs A
G. Faust
Mi 10-12 — Hs Rechtsmedizin
- * Kurs B
J. Hardt
Mi 12-14 — KR 3225 B, 3. OG Pulverturm

- * Kurs C
P. Hoffmann
Mi 10-12 — KR 3225 B, 3. OG Pulverturm
- * Kurs D
M. Jansky
Mi 12-14 — Hs Rechtsmedizin
- * Kurs E
M. Hinz
Mi 12-14 — KR 3225 B, 3. OG Pulverturm
- * Kurs F
U. Seifert
Mi 10-12 — Hs Rechtsmedizin

Dringend empfohlene Lehrveranstaltung

- Vorlesung: Klinik und Allgemeinmedizin –
Interdisziplinäre Fallvorstellungen [1-std.]
*Dozenten der verschiedenen Kliniken und
Lehrbeauftragte der Allgemeinmedizin*
Do 12-13 — siehe Aushang

Sonderveranstaltung

- Manuelle Medizin (Chirotherapie), Physikalische Therapie, Homöopathie, Phytotherapie, Rehabilitation und Allgemeinmedizin [2-std.]
G. Faust, K. Löffelholz, E. Stofft, M. Psczolla, S. Höckel u. wiss. Mitarb.
Mo 17-19 — KR Allgemeinmedizin, Pulverturm, 3. OG

Wahlunterrichtsveranstaltungen

- Theoretische und praktische Einführung in die klassische chinesische Akupunktur (Theor. Teil)
K. Hünten, W. Maric-Oehler
Sa 9 – 16.30
Blockveranstaltung
- Kolloquium für Examenkandidaten [1-std.]
G. Faust
Z. u. O. n. V.
- Teilnahme an Hausbesuchen [2-std.]
G. Faust, M. Hinz, P. Hoffmann, J. Hardt, M. Jansky, U. Seifert
Z. u. O. n. V.

Anästhesiologie**Unterrichtveranstaltungen mit Leistungsnachweisen**

- Ärztliche Versorgung akuter Notfälle, vorbereitend zu »Praktische Übungen für akute Notfälle« und »Erste ärztliche Hilfe« [1-std.]
W. Dick, H. Gervais u. wiss. Mitarb.
Do 8 c.t. — Hs Pathologie
- Praktische Übungen für akute Notfälle und Erste ärztliche Hilfe I [40-std.]
W. Dick, H. Gervais, B. Eberle u. wiss. Mitarb.
Mo 13 c.t.-14, 16 c.t.-17;
Di, Mi, Do 14 c.t.-16 — Bau 502
- Praktikum der Narkosevorbereitung, klinischen Anästhesie, postoperativen Nachsorge und Schmerztherapie, Seminar im Rahmen des Praktikums Chirurgie I [1-std.]
J. Jage, F. Latorre u. wiss. Mitarb.
Di, Do 16 c.t.-17 — Hs Chir., Bau 505
- Praktikum der Narkosevorbereitung, klinischen Anästhesie, postoperativen Nachsorge und Schmerztherapie im Rahmen des Praktikums der Chirurgie I - Unterricht am Krankenbett [18-std.]
J. Jage, F. Latorre u. wiss. Mitarb.
Mo-Do 16 c.t.-17 — siehe Aushang
- Erste Hilfe für Studierende des vorklinischen Studienabschnittes [2-std.]
W. Heinrichs u. wiss. Mitarb.
Do 14 c.t.-16 — Hs Pulverturm
- Praktikum der Notfallmedizin: Einführung in die Notfallmedizin, Begleitende Vorlesung zum Praktikum der Notfallmedizin [1-std.]
W. Dick, H. Gervais, P. Brockerhoff, K. Mann, H.-J. Rupprecht, H. Stopfkuchen, L. S. Weilemann u. wiss. Mitarb.
Mo 16 c.t.-17 — Hs Chir., Bau 505
- Praktikum der Notfallmedizin, Seminar [4-std.]
W. Dick, H. Gervais, B. Eberle u. wiss. Mitarb.
Di, Mi, Do 14 c.t.-16 — KoR Anästhesie, Bau 505, 2. OG, R. 2.431
- Praktikum der Notfallmedizin, Klinischer Unterricht [64-std.]
W. Dick, H. Gervais, B. Eberle u. wiss. Mitarb.
Mo-Do 7.30-13.30, siehe Aushang
- Klinische und arzneimitteltherapeutische Konferenzen für Studierende des 3. klinischen Studienabschnittes in Anästhesie [1-std.]
W. Dick, H. Gervais, U. Fauth, F. Latorre u. wiss. Mitarb.
Mi 7 s.t.-8 — KoR Anästhesie, Bau 505, 2. OG, R 2.431
- Klinische und arzneimitteltherapeutische Konferenzen für Studierende des 3. klinischen Studienabschnittes in Intensivmedizin [1-std.]
W. Heinrichs, N. Weiler u. wiss. Mitarb.
Fr 11 c.t.-12 — Konferenzraum Bau 505, 9. OG, R 9.216

- Klinisch-praktische Tätigkeit für Studierende des 3. klin. Studienabschnittes in den Anästhesiebetrieben [80-std.]
W. Dick, H. Gervais, B. Eberle, U. Fauth, J. Jage, F. Latorre u. wiss. Mitarb.
Mo-Fr 8 c.t.-16 — siehe Organisationsplan
- Klinisch-praktische Tätigkeit für Studierende des 3. klinischen Studienabschnittes in der Intensivmedizin [80-std.]
W. Heinrichs, N. Weiler u. wiss. Mitarb.
Mo-Fr 8 c.t.-16 — Bau 505, 1. OG Intensivstation, Konferenzraum

Dringend empfohlene Unterrichtsveranstaltungen

- Allgemeine und örtliche Betäubungsverfahren [1-std.]
W. Dick, J.-P. Jantzen, U. Fauth, B. Eberle, F. Latorre u. wiss. Mitarb.
Mi 14 c.t.-15 — Hs Chir., Bau 505
- Erkennung und Behandlung von Zwischenfällen in der Anästhesie [1-std.]
W. Heinrichs, F. Latorre, N. Weiler, D. Duda, J.-P. Jantzen u. wiss. Mitarb.
Di 11 c.t.-12 — Hs Chir., Bau 505

- Grundzüge der Intensivbehandlung [1-std.]
W. Heinrichs, N. Weiler u. wiss. Mitarb.
Mo 11 c.t.-12 — Hs Chir., Bau 505

Wahlunterrichtsveranstaltungen

- Interdisziplinäre Schmerzkonferenz [1-std.]
J. Jage, U. Gerbershagen
4-wöchig: Mi 17 s.t.-19 — KoR Anästhesie, Bau 505, 2. OG, Zi. 2.431
- Spezielle Probleme und Praxis der Regionalanästhesie
J. Jage, W. Abdullah, E. Lanz, F. Latorre
Z. u. O. n. V.
- Spezielle Probleme der Therapie akuter und chronischer Schmerzen
J. Jage u. wiss. Mitarb.
Z. u. O. n. V.
- Palliativmedizinische Vorlesung (s. Wahlunterrichtsveranstaltung Innere Medizin)
J. Jage, S. Husebø, M. Weber
Z. n. Aushang — Hs Zahnklinik
- Einführung in die künstliche Beatmung – vom mathematischen Modell über den Patientensimulator zum Intensivpatienten
W. Heinrichs, N. Weiler
Z. u. O. n. V.
- Notfallmanagement
B. Eberle u. wiss. Mitarbeiter
Do 13 c.t. — Hs Pathologie

Radiologie

Unterrichtsveranstaltung mit Leistungsnachweis

- Kursus der Radiologie unter Berücksichtigung des Strahlenschutzes [2-std.]
P. Bartenstein, H. -U. Kauczor, J. Kutzner, P. Mildenerger, M. Pitton
O. Rieker u. wiss. Mitarb.
Mo 14-16 — Hs Chirurg. Klinik
Gruppen nur in Gruppeneinteilung,
s. Aushang Geb. 210, Erdgeschoß

Dringend empfohlene Unterrichtsveranstaltungen

- Begleitende Vorlesung: Radiologie (Röntgendiagnostik, Strahlentherapie und Nuklearmedizin) [2-std.]
P. Bartenstein, M. Thelen
Mo 10-11, Fr 12-13 — Hs Med. Klinik

Wahlunterrichtsveranstaltungen

- Anatomie im Röntgenbild (für Studierende der Vorklinik) [2-std.]
O. Rieker u. wiss. Mitarb.
Fr 13-15 — Hs 19
- Radiologie für höhere Semester [1-std.]
J. Kutzner, M. Pitton u. wiss. Mitarb.
Mi 10-11 — Geb. 210
- Pädiatrische Radiologie
R. Schumacher
Do 16 — Rö.-Abt. Kinderklinik
- Einführung in die Nuklearmedizin [2-std.]
P. Bartenstein u. wiss. Mitarb.
Z. u. O. n. V.
- Spezielle Fragen nach neuen Entwicklungen in der Nuklearmedizin
P. Bartenstein u. wiss. Mitarb.
Fr, Z. n. V. — Hs 210/I

- Einführung in die Erwachsenen- und Kinder-sonographie (mit prakt. Übungen) [1-std.]
M. Thelen, R. Schumacher u. wiss. Mitarb.
Di 17-18 — O. n. V.
- Arbeiten in der experimentellen Abteilung
H.-U. Kauczor, J. Kutzner, P. Mildenerger, O. Rieker, M. Pitton, M. Thelen u. wiss. Mitarb.
Z. u. O. n. V.
- Strahlentherapie [1-std.]
J. Kutzner u. wiss. Mitarb.
Di 10-11 — O. n. V.
- Systematische Bildanalyse
J. Kutzner u. wiss. Mitarb.
Mi 12 — Hs Geb. 210
- Interdisziplinäres Kolloquium: Radiologie-Hämatologie/Onkologie-Pneumologie-Herz-, Thorax - u. Gefäßchirurgie
C. Huber, J. Kutzner, H. Oelert, M. Thelen u. wiss. Mitarb.
Mo-Fr 13.30 — Hs Geb. 210
- Radiologisch-Chirurgisches Kolloquium – Allgemein- und Abdominalchirurgie
T. Junginger, H.-U. Kauczor, P. Mildenerger, M. Pitton, M. Thelen u. wiss. Mitarb.
Di-Fr 16 s. t. — Demonstrationsraum, Geb. 505
Begleitkolloquium zum chir. Blockpraktikum
- Radiologisch-Internistisches Kolloquium
P. Galle, J. Meyer, O. Rieker, M. Thelen
Mo – Do 15.30 – 16 Uhr, Fr 14 – 14.30 Uhr — Demonstrationsraum, Geb. 701
- Radiologisch-Chirurgisches Kolloquium – Herz-, Thorax- und Gefäßchirurgie
H.-U. Kauczor, P. Mildenerger, M. Pitton, M. Thelen, H. Oelert u. wiss. Mitarb.
Mo-Fr 7.30 — Demonstrationsraum, Geb. 505
Begleitkolloquium zum chir. Blockpraktikum
- Radiologisch-Chirurgisches Kolloquium – Unfallchirurgie
H.-U. Kauczor, P. Mildenerger, P. Rommens, M. Thelen u. wiss. Mitarb.
Mi 14.30 — Demonstrationsraum, Geb. 505
Begleitkolloquium zum chir. Blockpraktikum
- Radiologisch-Nuklearmedizinisch-orthopädisches Kolloquium
J. Heine, P. Bartenstein, M. Pitton, M. Thelen u. wiss. Mitarb.
Mo-Fr 14.45 — Demonstrationsraum, Geb. 503
- Medizin-Informatik: Computerunterstützte Systeme
H.-U. Kauczor, P. Mildenerger, N. Weiler
Z. u. O. n. V.
- Kolloquium Medizinische Physik [2-std.]
M. Thelen u. wiss. Mitarb.
Z. u. O. n. V.
- Doktorandenkolloquium
H.-U. Kauczor, J. Kutzner, P. Mildenerger, M. Pitton, O. Rieker, M. Thelen u. wiss. Mitarb.
Z. n. V. — Hs Geb. 210
- Klinisch nuklearmedizinische Konferenz
P. Bartenstein u. wiss. Mitarb.
Mo-Do 15.30, Fr 14 — Geb. 210 Demo-Raum Nuklearmed.

Neuroradiologie

Wahlunterrichtsveranstaltungen

- Neuroradiologische Diagnostik cerebraler und spinaler Erkrankungen [1-std.]
P. Stoeter mit Ass.
Mo 10-11 — Bau 505, 2. OG Demo-Raum Neuroradiologie
- Neuroradiologische Demonstrationen [2-std.]
B. Ludwig
Mi 15 s.t.-16.30 — Hs Neurochirurgische Klinik, Abt. für Neuroradiologie u. Klinik für Radiologie

- Computer-Kurs »Funktionelle Kernspintomographie« des IAK [2-std.]
P. Stoeter, M. Thelen u. wiss. Mitarb.
Di 16 s.t.-17.30 — Bau 505,
Demonstrationsraum Neuroradiologie
Beginn 24.04.01.
- Neuroradiologische/Neurochirurgische
Konferenz [5-std.]
P. Stoeter, A. Perneckzy und Mitarbeiter
Mo-Fr 7.45-8.30 — Bau 505, Demonstra-
tionsraum, 2. OG, Neuroradiologie
- Neuroradiologische/Neurologische
Konferenz [3-std.]
P. Stoeter, H. C. Hopf und Mitarbeiter
Di-Do 16-16.45 — Bau 505,
Demonstrationsraum
- Grundlagen der Neuroradiologie.
Kurs mit praktischen Übungen für
Assistenten und Studenten [1-std.]
W. Müller-Forell
14-tägl.: Z. u. O. n. V.

Allgemeine Pathologie und Pathologische Anatomie

(für Studierende nach der ÄAppO)

Unterrichtsveranstaltungen mit Leistungsnachweisen

- Kursus Allgemeine Pathologie [6-std.]
*C. J. Kirkpatrick, H. A. Lehr,
H. H. Goebel, K. L. Langer
u. wiss. Mitarb.*
- * Gruppe I – A u. B
Mo-Do 9-10 (System. Instr.), Fr 8 s. t.-9.30
(Prakt.) — GrHs und KS Pathologie
- * Gruppe II – C u. D
Mo-Do 9-10 (System. Instr.), Fr 9.45-11.15
(Prakt.) — GrHs und KS Pathologie
- * Gruppe III – E u. F
Mo-Do 9-10 (System. Instr.), Mo 11-13
(Prakt.) — GrHs und KS Pathologie
- Kursus Spezielle Pathologie [4-std.]
*C. J. Kirkpatrick, F. Kommos, H. A. Lehr,
H. H. Goebel, R. Wagner u. wiss. Mitarb.*
- * Gruppe I: Mo 9-11, 17-19
- * Gruppe II: Di 9-11, 17-19
- * Gruppe III: Mi 9-11, 17-19
- Alle Gruppen: KS, KIHS und SeS Pathologie,
ab 3. Klin. Semester

Dringend empfohlene Unterrichtsveranstaltungen

- Spezielle Pathologie
*H. A. Lehr, F. Kommos, H. H. Goebel,
H. G. Fassbender, D. S. Tews u. wiss.
Mitarb.*
Di 16-18, Do 16-18, Fr 12-13
— GrHs Pathologie
- Pathologisch-anatomische Konferenzen
an Obduktionen [5-std.]
J. Kriegsmann mit Ass.
Mo-Fr 12-13 — SeS Pathologie

- Pathologisch-anatomische Konferenzen
mit der Inneren Medizin und Radiologie
[1-std.]
*C. J. Kirkpatrick mit Ass., J. Beyer,
P. R. Galle, C. Huber, J. Meyer, M. Thelen*
14-tägl.: Do 12-13
- Pathologisch-anatomische Konferenzen mit
der Chirurgie, HNO-Heilkunde, Urologie u. a.
Spezialgebieten [1-std.]
*C. Huber, H. D. John, T. Junginger,
C. J. Kirkpatrick, F. Kommos,
H. A. Lehr, W. Mann, H. Oelert,
J. W. Thüroff u. wiss. Mitarb.*
Do 12-13 — KIHS Pathologie
im Wechsel mit der Inneren Medizin
- Kinderpathol.-pädiatrische Konferenzen
mit der Kinderklinik [1-std.]
H. Münterfering
4-wöchentl.: Mi 16.30 — Seminarraum
Kinderklinik
- Kinderpathologisch-pädiatrische Konferen-
zen mit den Kliniken für Kinderchirurgie,
HNO-Heilkunde, Urologie, Mund-, Kiefer-
und Gesichtschirurgie, Geburtshilfe und
Frauenheilkunde [1-std. je Klinik]
*H. Münterfering, S. Hofmann-
v. Kap-Herr, W. Mann, J. Thüroff,
W. Wagner, P. G. Knapstein*
4-wöchentl.: Do 12.30
— KIHS, KoR Pathologie
- Pathologisch-anatomische Konferenzen mit
der Neurologie, Neurochirurgie, Neuroradio-
logie und Neuropädiatrie [1-std.]
*H. H. Goebel, H. C. Hopf, A. Perneckzy,
B. Reitter, P. Stoeter u. wiss. Mitarb.*
Z. u. O. n. V.

- Anleitung zum wissenschaftlichen Arbeiten am Institut für Pathologie [2-std.]
C. J. Kirkpatrick, J. Kriegsmann, H. A. Lehr
Z. u. O. n. V.
- Ausgewählte Kapitel der Gynäkopathologie sowie gynäkologisch-morphologisches Fallseminar mit Demonstration am Mikroskop [2-std.]
F. Kommos
Do 17 s.t. — Bibliothek Pathologie
- Seminar: Ausgewählte Kapitel der klinischen Pathologie [2-std.]
H. K. Wolf
Z. u. O. n. V.
- Seminar: Ausgewählte Kapitel der allgemeinen und speziellen Pathologie mit Demonstration am Mikroskop [2-std.]
H. A. Lehr u. wiss. Mitarb.
Z. u. O. n. V.
- Spezielle Pathologie der Brustdrüsen-erkrankungen [1-std.]
R. Bäßler
Z. u. O. n. V.
- Spezielle Probleme der klinischen Pathologie unter besonderer Berücksichtigung bioptischer und cytologischer Untersuchungsmethoden [4-std.]
H. Flenker, K. Hill, K. Sorger, H. J. Rumpelt, F. K. Kößling, J. Löhr, P. Höhn
Z. u. O. n. V.
- Klinisch-pathol. Besprechungen [5-std.]
W. Remmele u. wiss. Mitarb.
Mo, Di, Do, Fr 13.30, Mi 12.30
— SeS Pathologie
- Klinisch-pathologisches Colloquium über ausgewählte Fälle aus dem Einsende- und Sektionsgut [1-std.]
W. Remmele, U. Bettendorf
Z. n. V. — KoR Chirurgie

Für Studierende der Zahnheilkunde

Unterrichtsveranstaltung mit Leistungsnachweis

- Pathologisch-histologisches Praktikum für Studierende der Zahnheilkunde [2-std.]
H. Müntefering u. wiss. Mitarb.
Fr 11.30-13 — KS Pathologie

Dringend empfohlene Unterrichtsveranstaltungen

- Pathologie Teil I, Vorlesung u. Kurs für Studierende der Zahnheilkunde [4-std.]
H. Müntefering
Mo, Do 17.30 — Gr Hs Pathologie
- Spezielle Pathologie und Pathohistologie der Zahn-, Mund- und Kieferkrankheiten, Teil I [1-std.]
W. Wagner, H. Müntefering
Di 16-17 — GrHs ZMK

Medizinische Statistik und Dokumentation

Unterrichtsveranstaltungen mit Leistungsnachweisen

- Übungen zur Biomathematik für Mediziner [2-std.]
G. Hommel, J. Michaelis u. wiss. Mitarb.
Mo-Fr 9-16 — KS Institut
- Ökologischer Kurs, Teil Medizinische Statistik und Dokumentation (Seminarart) [1-std.]
J. Michaelis
Fr 9-10 — Hs Hautklinik

- Ökologischer Kurs, Teil Medizinische Statistik und Dokumentation (Praktikumsteil) [einmalig 2 Doppelstunden]
G. Hommel, J. Michaelis, K. Pommerening, R. Brennecke u. wiss. Mitarb.
Mo, Di oder Mi 9-11 — KS Institut
Gruppeneinteilung s. Aushang

Dringend empfohlene Lehrveranstaltung

- Biomathematik für Mediziner [2-std.]
F. Krummenauer
Di, Mi, Do 10-11 — Hs Innere Medizin

Wahlveranstaltungen

- Statistische Probleme bei medizinischen Dissertationen [einmalig 2 Doppelstunden]
G. Hommel u. wiss. Mitarb.
Ferienkurs s. Aushang, 10-12 u. 13-15, KS Institut, Voranmeldung erforderlich
- Statistische Probleme bei medizinischen Dissertationen [einmalig 2 Doppelstunden]
G. Hommel u. wiss. Mitarb.
Mi 18 s. t.-19.30 — KS Institut
Beginn: s. Aushang im KS Institut, Voranmeldung erforderlich
- Statistische Beratung bei wissenschaftlichen Arbeiten [halbtägig]
G. Hommel, J. Michaelis, wiss. Mitarb.
Z. u. O. n. V.
Voraussetzung: Kurs über Statistische Probleme bei med. Dissertationen
- Nutzung von Personal-Computern (Anfängerkurs mit prakt. Übungen) [2-std.]
K. Pommerening, R. Brennecke u. wiss. Mitarb.
Z. n. V. — KS Institut
- Seminar über Bildverarbeitung [1-std.]
R. Brennecke
Z. n. V. — KS Institut
- Oberseminar Medizin-Informatik [1-std.]
K. Pommerening
Z. n. V. — KS Institut
- Datenschutz und Datensicherheit [2-std.]
K. Pommerening
Mo 16-18 — O. n. V.
- Multiple Testprozeduren II [2-std.]
G. Hommel
Z. n. V. — Sitzungssaal Institut

Innere Medizin

Unterrichtsveranstaltungen mit Leistungsnachweisen

- Kursus der allgemeinen klinischen Untersuchungen in den nichtoperativen und operativen Stoffgebieten [2-std.]
- * Kurs A: Mo 15 s. t.-16.30 — Hs Med. Kl.
H. J. Gilfrich, H.-J. Rupprecht
- * Kurs B: Do 15 s. t.-16.30 — Hs Med. Kl.
Th. Höhler
- * Kurs C: Di 12-14 — Hs Med. Klinik
G. Kahaly, J. Lorenz, J. Zipfel
- Praktikum für klinische Chemie und Hämatologie, versch. Paralell-Kurse, s. Aushang
G. Hafner, W. Hitzler, C. Huber, K. Lackner, G. Zeile, u. Mitarb.
Z. n. V. — Hs Pulverturm, 3. OG
Vorbesprechung: Mo 12-13, s. Aushang
- Praktikum der Inneren Medizin (AO)*, (Medizinische Klinik)(BO*) für 1., 2. u. 3. Semester, II. Abschnitt (in 3 Teilen) (Teil 1, 2) [2-std.]
J. Beyer, H. Bierbach, R. Buhl, H. Darius, H. G. Derigs, W. Dippold, R. Eckhard, G. Faust-Tinnefeld, Th. Fischer, P. Galle, J. Happ, M. Heike, E. Himmrich, Th. Höhler, C. Huber, G. Kahaly, P. Kann, K.-H. Kienast, H. Löhr, A. Lohse, W. Mayet, E. Märker-Hermann, J. Meyer, S. Mohr-Kahaly, P. Kann, H. P. Nast, M. Neurath, R. Rau, H.-J. Rupprecht, H. Schinzel, H. Stepling, M. Theobald, R. Wanitschke, L. S. Weilemann, T. Wölfel, G. Zeile mit Ass.
Fr 10-12
- * Die angekündigte Unterrichtsveranstaltung gilt für Studierende nach der ÄAppO, die in Klammer angegebene Bezeichnung gilt für Studierende nach der BO
- Praktikum der Inneren Medizin (AO)*, (Medizinische Klinik)(BO*) für 1., 2. u. 3. Semester, II. Abschnitt (in 3 Teilen) (Teil 3) [2-std.]
E. Adamek, W. Aulitzky, U. Baas, G. Belz, J. Beyer, H. Bierbach, R. Buhl, H. Darius, H. G. Derigs, W. Dippold, V. Eckardt, R. Eckhard, Th. Fischer, P. Galle, K. J. Goerg, J. Happ, M. Heike, E. Himmrich, Th. Höhler, C. Huber, E. Jäger, G. Kahaly, P. Kann, K.-H. Kienast, R. Klingel, A. Knuth, B. Krönig, H. Löhr, A. Lohse, E. Märker-Hermann, W. Mayet, J. Meyer, S. Mohr-Kahaly, M. Nink, M. Neurath, R. Rau, H.-J. Rupprecht, H. Schinzel, W. Schmidt, H. Stepling, M. Theobald, R. Wanitschke, L. S. Weilemann, T. Wölfel, G. Zeile u. Ass.
14-tägl.: Mi 15-17

* Die angekündigte Unterrichtsveranstaltung gilt für Studierende nach der ÄAppO, die in Klammer angegebene Bezeichnung gilt für Studierende nach der BO

- Hauptvorlesung Innere Medizin (3. und 4. klin. Semester practicando) [3-std.]
R. Buhl, E. Märker-Hermann, W. Mayet, J. Meyer, H.-J. Rupprecht
Mo, Di, Do 11-12 — Hs Innere Medizin

Dringend empfohlene

Lehrveranstaltungen

- Medizinische Poliklinik (3. Sem.) [2-std.]
H. Darius, H. G. Derigs, M. Heike, R. Wanitschke, G. Kahaly, S. Mohr-Kahaly, M. Neurath, H. Schinzel, M. Buerke
Mo 9-10, Mi 11-12 — Hs Med. Klinik
- Grundlagen der Inneren Med. (1. und 2. Sem.) [3-std.]
J. Beyer, P. Galle, C. Huber, L. S. Weilemann
Di, Mi, Do 12-13 — Hs Med. Klinik
- Internistische Ultraschalldiagnostik mit praktischen Übungen für höhere klinische Semester [2-std.]
R. Brennecke, G. Kahaly, S. Mohr-Kahaly
Mi 15.30-16.50 — Hs Med. Klinik
- Kolloquium Innerer Krankheiten (für Examenssemester) [2-std.]
A. Lohse, E. Märker-Hermann
Mi 17 s. t.-18.30 — Hs Med. Klinik
- Pathobiochemie Innerer Erkrankungen (parallel zum Praktikum) [2-std.]
K. Lackner
Do 13-14 — Hs Innere Medizin
Fr 8-9 — Hs Pathologie
- Klinisch-chemische Differentialdiagnose Innerer Krankheiten (4.-6. Sem.) [2-std.]
K. Lackner
Di 12-14 — Hs Pulverturm
- Diagnose und Therapie von Gerinnungsstörungen (4.-6. Sem.) [1 std.]
G. Hafner, J. Lotz
Mi 16-17 Uhr Hs Hautklinik
- Einführung in die Serologie der Bluttransfusion mit blutgruppenserologischem Praktikum [2-std.]
W. Hitzler
Z. n. V. — Transfusionszentrale
- Ausgewählte Kapitel der Immunhämatologie und Transfusionskunde [1-std.]
W. Hitzler
Z. n. V. — Transfusionszentrale

Wahlunterrichtsveranstaltungen

- Klinische Genetik (mit Praktikum: Beratungsfälle) [2-std.]
U. Theile
Mo 9-10 — Hs Augenklinik
Do 11-12 — Kursraum Bau 207
- Diagnostik, Klinik und Therapie rheumatologischer Krankheitsbilder für höhere klinische Semester [1-std.]
D. Brackertz
Di 16-17 — Hs Hautklinik (nur Wintersemester)
- Kolloquium klinische Immunologie – Rheumatologie [1-std.]
W. Mayet
Do 10-11 — Konferenzraum
I. Med. Geb. 206 E
- Einführung in die Elektrokardiographie und Vektorkardiographie, Demonstration am Patienten [1-std.]
H. J. von Mengden, J. Meyer, B. Nowak
Mo 16-17 — Hs Med. Klinik
- Ringvorlesung: Aktuelle Fragen der Ernährung [1-std.]
H.-K. Biesalski
Mo 17-18 — Hs Innere Medizin
- Künstliche Ernährung des kritisch Kranken (Einführungskurs) [2-std.]
L. S. Weilemann
Do 14-16 — Bau 209, EG
- Tumorgenetik: Ausgewählte Kapitel zur Tumorbio- logie, onkologischen Diagnostik und neue Therapieformen [2-std.]
H.-J. Decker u. wiss. Mitarb.
Mo 18.15-19.45 — Bau 911 (Verfügungs- geb.), EG, Seminarraum
Seminar mit begrenzter Teilnehmerzahl
- Palliativmedizin (Seminar): Mit unheilbar kranken Patienten sprechen: Ethische Grundlagen und praktische Übungen [2-std.]
J. Jage, M. Weber
Mo 17.30-19 — Bau 302 EG, Wartezimmer
- Anleitung zum selbständigen wissenschaftlichen Arbeiten (nur für Doktoranden)
C. Huber, R. Buhl, H. J. Decker, H. G. Derigs, Th. Fischer, B. Seliger, M. Theobald, T. Wölfel
ganztägig nur nach Vereinbarung, s. Aushang
Bau 302 u. Bau 409

- Grand Round (interdisziplinäre Fallbesprechung) [1-std.]
C. Huber, J. Beyer, R. Buhl, T. Wölfel u. wiss. Mitarb.
Mo 14-15 — III Med. Klinik, Endokrinologie, Bau 302 EG, Raum 6
- Innere Medizin f. Zahnmediziner [2-std.]
G. Kahaly, K. H. Schnabel, V. Schulz, U. Theile
Mo 16.45-17.30, Do 16 s. t.-16.45
- Kursus der klinisch-chemischen und physikalischen Untersuchungsmethoden für Zahnmed. (Pflicht für Zahnmediziner) [2-std.]
G. Kahaly, U. Dietz
Mo 13-15 Uhr — Hs Zahnklinik (nur im Sommersemester)
- Klinisch-pathologische Konferenz [1-std.]
C. J. Kirkpatrick mit Medizinischen Kliniken
14-tägl.: Do 12-13 — Hs Pathologie
- Klinische Elektrokardiographie und Arrhythmiediagnostik [1-std.]
E. Himmrich, B. Nowak, N. Treese
Do 14-15 — Hs Med. Klinik
- Pathophysiologie und Klinik der Fettstoffwechselstörungen, Risikofakt. für die koronare Herzerkrankung [1-std.]
W. Atzpodien, J. Schrezenmeir
14-tägl.: Mi 17-19 — Bau 303, SR, II. OG
- Praktikum der klinischen Diabetologie [2-std.]
J. Beyer, Th. Forst u. wiss. Mitarb.
Do 16-18 — Bau 303, SR, II. OG
- Anleitung zum selbständigen wiss. Arbeiten (nur für Doktoranden) [2-std.]
J. Beyer, G. Kahaly, P. Kann, K. Lichtwald, J. Schrezenmeir
Mo 17-19 — Bau 303, II. OG
- Pathologische Physiologie innerer Erkrankungen [1-std.]
C. H. Hammar, H. Niemczyk
Z. s. Aushang — KS Blutbank
- Einführung in die Lungenfunktionsdiagnostik [1-std.]
C. Kortsik
Mi 16-17 — Lungenfunktionslabor, Hildegardis-Krankenhaus, Mainz
- Pneumologisches Seminar, klinisch-radiologische Demonstrationen [1-std.]
R. Buhl, H. Oelert, M. Thelen
Di 13.30-14.30 — Bau 210, Röntgen-Demonstrationsraum, 1. OG
- Pathophysiologie, Klinik und Therapie von endokrinen und Stoffwechselkrankheiten [2-std.]
W. Atzpodien, J. Beyer, G. Kahaly, P. Kann, K. Lichtwald
Mi 13.30-15 — Abt. f. Endokrinologie und Stoffwechsel, Bau 303, SR, II. OG
- Klinisch-kardiologische Falldemonstrationen (Herzkatheter) [2-std.]
J. Meyer, H. J. Rupprecht, K. J. Henrichs, H. Darius
Mo, Mi 13-15 — KS Bau 209, Parterre
- Echokardiographische Falldemonstrationen [1-std.]
S. Mohr-Kahaly
Fr 15-16 Uhr — Bau 701, Parterre, Zi. 8
- Nutzung von Personal-Computern für Klinik und Forschung mit praktischen Übungen [2-std.]
R. Brennecke, J. Michaelis u. Ass.
Di 18 s.t.-19.30 — KS IMSD
Voranmeldung erforderlich
- Angiologische Falldemonstrationen [1-std.]
K. Oelert, U. Hake, T. Böttger, H. Schinzel
Fr 14-15 — Bau 210
- Klinisch-pathologische Fallbesprechungen [1-std.]
C. Huber, R. Buhl, G. Zeile, J. Kriegsmann u. wiss. Mitarb.
Do 14-15 — III. Med. Klinik, Bau 302, EG, Raum 6
- Neue bildgebende Systeme in der Medizin (DSA, CT, MRT, US, PACS) mit Demonstrationen [2-std.]
R. Brennecke, M. Just
Z. u. O. n. V.
begrenzte Teilnehmerzahl
- Ethik in der Medizin [1-std.]
L. S. Weilemann
Di 13-14 — Hs Med. Klinik
- Internistische Ultraschalldiagnostik mit praktischen Übungen für höhere klinische Semester [2-std.]
N. Börner, R. Brennecke, S. Mohr-Kahaly, G. Kahaly
Mi 15.30-16.50
- Kardiologisch-Kardiochirurgische Konferenz [2-std.]
J. P. Meyer, H. Oelert, N. Treese, U. Hake, H. J. Rupprecht, K. J. Henrichs, H. Darius
Do 16.30-18 — Bibliothek Bau 701, EG

- Diagnose, Therapie und Prophylaxe von Viruserkrankungen [1-std.]
G. Hess
Mo 13-14 — Hs Frauenklinik
- Einführung in die medizinische Molekularbiologie (Vorlesung mit Übung) [2-std.]
S. Rose-John
Mi 18-20 — Verfügungsgebäude, Seminarraum 2. OG
- Molekular- und Zellbiologie von inflammatorischen Zytokinen [2-std.]
S. Rose-John u. wiss. Mitarb.
Di 16-18 — Verfügungsgebäude, Seminarraum 2. OG
- Neue Literatur zu inflammatorischen Zytokinen [2-std.]
S. Rose-John u. wiss. Mitarb.
Mi 16-18 — Verfügungsgebäude, Seminarraum 2. OG
- Anleitung zum selbständigen wissenschaftlichen Arbeiten (nur für Doktoranden) [ganzjährig, ganztägig]
S. Rose-John u. wiss. Mitarb.
- Doktorandenseminar [2-std.]
A. Lohse u. wiss. Mitarb.
Do 14-15.30 — Verfügungsgebäude, Seminarraum 2. OG

Kinderheilkunde

Unterrichtsveranstaltung mit Leistungsnachweisen

- Praktikum der Kinderheilkunde, (I): Grundlagen der Kinderheilkunde, practicando mit Abschlußprüfung (5. Klin. Semester) [4-std.]
F. Zepp, W. Schönberger
Di-Fr 9-10 — Hs Med. Klinik
- Praktikum der Kinderheilkunde, (II): Unterricht am Krankenbett (6. u. höhere Klin. Semester) [4-std.]
M. Beck, R. Beetz, P. Gutjahr, W. Mannhardt, A. Queisser-Luft, B. Reitter, R. Schumacher, H. Stopfkuchen, C. F. Wippermann, B. Zabel, u. Ass.
Di, Mi 10 s.t.-11.30

Wahlveranstaltungen

- Psychosomatik und Verhaltensstörungen im Kindesalter [2-std.]
E. Einsiedel
Di 13-15 — O. n. V.
- Aspekte der pädiatrischen Intensivmedizin [1-std.]
H. Stopfkuchen u. wiss. Mitarb.
Di 14-15 — Bibl. d. Kinderklinik, Geb. 211 begrenzte Hörerzahl
- Ausgewählte Kapitel genetischer Stoffwechselstörungen [1-std.]
J. Gehler u. wiss. Mitarb.
Z. u. O. n. V.
Anmeldung: (06142) 88 13 91

- Pädiatrische Allergologie und Pulmologie (Seminar mit Übungen)
W. Dorsch
Z. u. O. n. V.
- Neuropädiatrisches Seminar (6. klin. Semester) [2-std.]
B. Reitter u. wiss. Mitarb.
Mo 14-16 — Bibl. d. Kinderklinik, Geb. 211
- Genetisch bedingte Stoffwechselstörungen [1-std.]
M. Beck
Z. u. O. n. V.
- Ausgewählte Kapitel der Kinderradiologie [1-std.]
R. Schumacher u. wiss. Mitarb.
Z. n. V. — Kinderradiologie, Geb. 109
- Pädiatrische Immunologie und Infektologie [2-std.]
W. Mannhardt, F. Zepp u. wiss. Mitarb.
O. n. V.
begrenzte Teilnehmerzahl
- Seminar zu Themen der Medizinischen Genetik und Molekularen Genetik [2-std.]
A. Queisser-Luft, J. Decker, B. Zabel u. wiss. Mitarb.
O. n. V.
- Klinik der pädiatrischen Onkologie und Hämatologie
P. Gutjahr
Z. u. O. n. V.
- Praktische Übungen in der Differentialdiagnostik pädiatrischer Erkrankungen [2-std.]
R. Beetz, D. Weitzel u. Mitarbeiter
Z. u. O. n. V.

- Einführung in die Erwachsenen- und Kinder-sonographie (prakt. Übungen) [1-std.]
M. Thelen, R. Schumacher u. wiss. Mitarb.
Di 16-17 — O. n. V.
begrenzte Teilnehmerzahl
- Evidence-based medicine in der Pädiatrie
H.-J. Schmitt
Z. u. O. n. V.

Haut- und Geschlechtskrankheiten

Unterrichtsveranstaltungen mit Leistungsnachweisen

- Praktikum der Dermato-Venerologie (AO)
J. Knop, D. Becker, K. Bork, A. Enk, J. Saloga, P. Schramm, R. Schopf u. Ass.
Z. u. O. s. Aushang in der Hautklinik
- Haut- und Geschlechtskrankheiten (für Zahnmediziner) [3-std.]
K. Bork
Mo 17-18, Do 17-19 — Hs Hautklinik

Dringend empfohlene Lehrveranstaltung

- Klinik und Poliklinik der Haut- und Geschlechtskrankheiten (BO) [3-std.]
J. Knop, D. Becker, A. Enk, R. Schopf, J. Saloga, P. Schramm
Mo 12-13, Mi 11-13 — Hs Hautklinik

Wahlunterrichtsveranstaltungen

- Klinische Visite [2-std.]
V. Voigtländer
Mi 13-15 — Bibliothek der Hautklinik am Klinikum Ludwigshafen, Bremsersstraße 79, Tel. (0621) 5 03 33 50

- Dermatologisches Kolloquium für Examenskandidaten [1-std.]
P. Schramm
Do 12-13 — Hs Hautklinik
- Klinische Visite [1-std.]
J. Metz
Mo 16-17 — Dr.-Horst-Schmidt-Kliniken, Ludwig-Erhard-Straße 100, Wiesbaden
- Immunologisch-wissenschaftliches Arbeiten in der Dermatologie [1-std.]
R. E. Schopf
Z. u. O. n. V.
- Dermato-Histopathologie für Anfänger
M. Böckers
14-tägl.: Z. u. O. n. V.
- Grundlagen und Klinik allergischer Krankheiten [1-std.]
D. Becker, J. Knop, A. Reske-Kunz, J. Saloga
Di 15-16
3. und 4. Klin. Semester

Psychiatrie

Unterrichtsveranstaltungen mit Leistungsnachweisen

- Praktikum der Psychiatrie A (Vorlesung) [3-std.]
L. G. Schmidt, C. Hiemke, K. Mann, M. Philipp, J. Röschke, S. Schlegel, u. wiss. Mitarb.
Di 9-11, Do 9-10
— Hs Psychiatrische Klinik
- Praktikum der Psychiatrie B
L. G. Schmidt, J. Glatzel, K. Mann, J. Röschke u. Ass.

Dringend empfohlene Lehrveranstaltung

- Klinische Fallkonferenz [2-std.]
L. G. Schmidt u. wiss. Ass.
Do 15.30-17 — Konferenzraum der Psych. Klinik

- Psychiatrisch-psychotherapeutisches Seminar für Examenskandidaten
L. G. Schmidt, J. Röschke, K. Mann
Mi 14-15.30 — Konferenzraum der Psych. Klinik

Wahlunterrichtsveranstaltungen

- Alkoholabhängigkeit: Diagnose, Therapie und Prävention (Fachübergreifende Wahlveranstaltung für Mediziner und Psychologen) [1-std.]
L. G. Schmidt, A. Szegedi
Z. u. O. s. Aushang
- Pathophysiologie und Pharmakotherapie psychiatrischer Störungen [2-std.]
C. Hiemke, U. Schmitt
Mo 17 s.t.-18.30 — Konferenzraum Psych. Klinik

- Laboruntersuchungen in der Psychiatrie [2-std.]
C. Hiemke, H. Lüddens u. wiss. Mitarb.
Fr 11.30-12.15 — Konferenzraum
Psych. Klinik
- Anleitung zum wissenschaftlichen Arbeiten im Neurochemischen Labor
C. Hiemke
Z. u. O. s. Aushang
- Anleitung zum wissenschaftlichen Arbeiten im Molekularbiologischen Labor
H. Lüddens
Z. u. O. s. Aushang
- Einführung in die Psychopathologie [1-std.]
J. Glatzel
14-tägl.: Mo 18 s.t.-19.30
Pflicht für Psychologen
- Klinische Aspekte von In-, Hyper- u. Dyssomnien
J. Röschke u. wiss. Mitarb.
Z. u. O. s. Aushang
- Neurobiologisches Kolloquium [1-std.]
H. C. Hopf, O. Kempfski, A. Knosp
14-tägl.: Mi 17-19 — Hs Hautklinik
- Aggressive Störungen: Grundlagen und Therapie
S. Schlegel
Z. u. O. s. Aushang
- Elektroenzephalographische Untersuchungen in der Psychiatrie [1-std.]
K. Mann
Fr 15-16 — SR 2. OG, Raum 3.401
- Ausgewählte Kapitel der Psychopharmakotherapie [1-std.]
K. Mann
Fr 16-17 — SR 2. OG, Raum 3.401
- Sexualmedizin [1-std.]
K. Mann
Do 17-18 — SR 2. OG, Raum 3.401
- Kolloquium Biologische Psychiatrie
L. G. Schmidt, C. Hiemke, H. Lüddens
14-tägl.: Di 16.30-18 — Konferenzraum
Psych. Klinik

Psychosomatische Medizin und Psychotherapie

Unterrichtsveranstaltung mit

Leistungsnachweis

- Teil I: Einführung in die Neurosenlehre und Psychosomatische Medizin (systematische Einführung in das Gesamtgebiet) [2-std.]
S. O. Hoffmann, M. Bassler, A. Eckhardt-Henn, U. T. Egle
Mo, Fr 9-10 — Hs Chirurgie
- Teil II: Praktikum diagnostisches Erstgespräch. Mehrfache Teilnahme an diagnostischen Erstgesprächen jeweils in Sechsergruppen mit Erstellung eines Protokolls
S. O. Hoffmann, M. Bassler, A. Eckhardt-Henn, U. T. Egle u. Mitarb.
Voraussetzung für den Erwerb des Scheins ist ein qualifizierter Leistungsnachweis in Form einer Klausur am Ende des Semesters und die Teilnahme an einem praktischen Teil im darauffolgenden Semester.

Wahlunterrichtsveranstaltungen

- Autogenes Training und progressive Muskelrelaxation für Anfänger [1-std.]
S. Stephan
Mi 16-18 — Hs Psychiatrie und Psychosomat. Klinik
Anmeldung im Sekretariat Prof. Hoffmann, Tel. 17-28 41

Lehrveranstaltung für Hörer aller Fachbereiche

- Hypnoide Verfahren und Verhaltenstherapie in der Psychosomatik (mit Demonstration und Eigenübungen) [2-std.]
U. Stocksmeier
Fr 12.30-14 — Hs Psychiatr. und Psychosomat. Klinik

Neurologie

Unterrichtsveranstaltungen mit Leistungsnachweisen

- Praktikum der Neurologie
 - * Teil A, I, 2 [2-std.]
W. Nix u. wiss. Mitarb.
14-tägl.: Mo, Di u. Do 13.30-15
Gruppeneinteilung und Ort s. Aushang Poliklinik, NSK I
 - * Teil B, II, 1, (Neurologische Klinik für BO) [2-std.]
H. C. Hopf, B. Tettenborn, F. Thömke, T. Vogt
Mo 10-11, Mi 9-10 — Hs Chirurg. Klinik
 - * Teil C, II, 2, [2-std.]
R. Besser, H. C. Hopf, B. Tettenborn, F. Thömke, T. Vogt u. wiss. Mitarb.
14-tägl.: Mo, Di u. Do 13.30-15; Gruppeneinteilung und Ort s. Aushang Poliklinik, NSK I, Voraussetzung: Teilnahme an Teil A und B

Dringend empfohlene Unterrichtsveranstaltung

- Vorbereitende Vorlesung: Pathophysiologie und Klinische Symptomatologie [2-std.]
Dozenten s. Innere Medizin
Mo, Mi 8-9 — Hs Med. Klinik

Wahlunterrichtsveranstaltungen

- Neurobiolog. Kolloquium [1-std.]
H. C. Hopf, O. Benkert, A. Perneckzy, W. Nix, O. Kempfski, H. L. Haas
14-tägl.: Mi 17-19 — Hs Hautklinik
s. spezielles Programm: Aushang NSK I

- Neurophysiologische Diagnostik (Myographie, Neurographie) [2-std.]
W. Nix
Mi 14-16 — Neurolog. Klinik NSK, Zi 10
- Neurootologisches und Neuroophthalmologisches Seminar [1-std.]
R. Thümmler
14-tägl.: Di 16-18 — Bibliothek Neurologie
- Evozierte Potentiale in der Neurologischen Diagnostik [1-std.]
K. Lowitzsch
14-tägl.: Di 15 s.t.-16.30 — Bibl. u. Labor Klin. Neurophysiologie
- Epileptologie mit Fall- und EEG-Vorstellung [1-std.]
F. Thömke u. wiss. Mitarb.
Di 13.15-14.45 — NSK, 7. Stock, R 728
- Neurologische Notfälle [1-std.]
W. Nix
Z. u. O. n. V.
- Zerebrale Gefäßdiagnostik mit Fallvorstellung [1-std.]
H. C. Hopf und wiss. Mitarbeiter
Fr 11-12 — NSK, 1. Stock, Zi 140
- Multiple Sklerose mit Fallvorstellung [1-std.]
H. C. Hopf und wiss. Mitarbeiter
Mi 11-12 — NSK, 10. Stock
- Extrapiramidale Erkrankungen mit Fallvorstellung [1-std.]
T. Vogt
Fr 11-12 — NSK, 3. Stock,
- Muskel- und Motoneuronerkrankungen mit Fallvorstellung [1-std.]
P. Urban
Fr 11-12 — NSK, 10. Stock

Allgemein- und Abdominalchirurgie – Unfallchirurgie – Herz-, Thorax- und Gefäßchirurgie – Transplantationschirurgie – Kinderchirurgie – Neurochirurgie – Neurochirurgische Pathophysiologie

Unterrichtsveranstaltungen mit Leistungsnachweisen

- Chirurgisches Blockpraktikum (I und II, AO-II/2 AO-II/3) [10 Tage, ganztägig]
J. Blum, T. Böttger, M. Dahm, G. Fries, P. Grunert, U. Hake, M. Heinemann, A. Heintz, N. Hopf, W.-D. v. Issendorff, E. Mayer, L. Rudig, P. Ulrich,

- K. Ungersböck, W. Wagner, S. Walgenbach u. wiss. Mitarb.*
Mo-Fr 7.30-16 Kernzeit — auf allen Stationen der Chirurg. Kliniken, s. Aushang
- Chirurgische Poliklinik für Zahnmediziner (BO) [1-std.]
E. Hancke, J. Blum, L. Rudig, M. Stahltschmidt
Do 12-13 — Bibliothek der jeweiligen Fachkliniken

- Allgemeine Chirurgie für Zahnmediziner [1-std.]
T. Böttger, G. P. Dzieniszewski, A. Heintz, R. Loth
Mi 11-12 — KR Chirurg. Klinik

Dringend empfohlene Veranstaltungen

- Viszeralchirurgie I (AO-II/1) [3-std.]
T. Junginger
Mo-Mi 8-9 — Hs Chirurg. Klinik im Sommersemester
- Viszeralchirurgie II (AO-II/2) [3-std.]
T. Junginger
Mo-Mi 8-9 — Hs Chirurg. Klinik im Wintersemester
- Herz-Thorax- u. Gefäßchirurgie [1-std.]
H. Oelert, M. Dahm, U. Hake, M. Heinemann, E. Mayer, W. Schmiedt
Mi 10-11 — Hs Chirurgie
- Unfallchirurgie (AO-II/1) [2-std.]
J. Blum, L. Rudig, W.-D. v. Issendorff, P. M. Rommens
Mo, Mi 13-14 — Hs Chirurg. Klinik
- Allgemeine Gefäßchirurgie [1-std.]
T. Böttger
Fr 12-13 — Hs Chirurg. Klinik
- Chirurgisches Videoseminar [1-std.]
T. Böttger, M. Dahm, U. Hake, A. Heintz, W.-D. v. Issendorff, R. Schubert, S. Walgenbach u. wiss. Mitarb.
Do 13-14 — Hs Chirurg. Klinik
- Chirurgische Poliklinik [1-std.]
H. Krieg, S. Walgenbach u. wiss. Mitarb.
Mo 12-13 — Hs Chirurg. Klinik
- Systematik der Gefäßchirurgie [1-std.]
H. Oelert, M. Dahm, U. Hake, W. Schmiedt u. wiss. Ass.
Mo 14-15 — SR HTG
- Klinisch-chirurgisches Seminar (AO-III) [2-std.]
T. Böttger, J. Blum, G. Fries, P. Grunert, N. Hopf, W.-D. v. Issendorff, L. Rudig, W. Wagner, W. Wahl, S. Walgenbach u. wiss. Mitarb.
Mi 13-15 — Bibliothek der jeweiligen Fachklinik
- Neurochirurgische Klinik I/II [1-std.]
A. Perneckzy u. wiss. Mitarbeiter
Fr 8-9 — Hs Chirurg. Klinik
- Allgemeine und spezielle Kinderchirurgie (AO-II/3) (über 2 Semester) [2-std.]
S. Hofmann-v. Kap-Herr, I. Koltai, G. Pistor, K. Stosseck, A. Würfel
Do 10-12 — GrHs Chirurg. Klinik

Wahlunterrichtsveranstaltungen

- Begutachtung chirurgischer Erkrankungen [2-std.]
G. Richter
Mi 16 s. t.-18 — KoR Chirurgie, 9. Stock, R 9.216, (nur im Sommersemester)
- Chirurgisches Kolloquium für Examenkandidaten [2-std.]
H. Menke, H.-D. Schmidt, H.-D. Strube
14-tägl.: Sa 10 c.t. — KR Chirurg. Klinik
- Plastische und Wiederherstellende Chirurgie [2-std.]
H. Menke
14-tägl.: Fr 15 c.t. — Ort u. Zeit s. Aushang
- Kinderchirurgische Visite [1-std.]
S. Hofmann von Kap-herr u. wiss. Ass.
Do 17-18 — Stat. A.
- Handchirurgie [2-std.]
L. Rudig u. wiss. Mitarb.
Z. u. O. n. V.
- Technik der konservativen Behandlung von Extremitätenverletzungen, Demonstrationen und praktische Übungen (Verbände, Gipsverb., Extensionen) [1-std.]
P. M. Rommens u. wiss. Mitarb.
Z. u. O. n. V.
- Kolloquium für Doktoranden [1-std.]
J. Blum, W.-D. v. Issendorff, L. Rudig, u. wiss. Ass.
Z. n. V. — UC C 3
- Praktikum »Moderne Osteosyntheseverfahren« [2-std.]
W.-D. v. Issendorff u. wiss. Ass.
Do 14 s. t.-15 — UC Seminarraum, 3. OG, Bau 505
- Neurochirurgische Operationen
A. Perneckzy
Z. n. V. — OP Neurochirurg. Klinik, Tel. 1773 31
- Neurochirurgische Behandlung der Hirnnervenläsionen
G. Meinig
14-tägl.: Z. n. V. — Zi. 2.216
- Pathophysiologie und Chirurgie cerebrovaskulärer Erkrankungen
K. Ungersböck
Z. u. O. s. Aushang Neurochirug. Klinik
Anmeldung: Fr. Schmidtberger, Tel. 17-73 31
- Monitoring in der Neurochirurgie [1-std.]
W. Wagner u. wiss. Mitarb.
Z. u. O. n. V.

- Neurobiologisches Kolloquium [2-std.]
*H. C. Hopf, H. Goebel, A. Pernecky,
O. Kempfski, R.-D. Treede, N. Hopf
T. Wallenfang*
Z. n. V. — Hs Hautklinik
- Klinisch orientierte Neuro-Pathophysiologie
(Kolloq. f. fortgeschr.Sem.) [1-std.]
O. Kempfski, T. Wallenfang u. wiss. Ass.
Z. u. O. n. V.
- Seminar experimentelle Medizin
O. Kempfski
Di 17 — Geb. 505, 2. OG, Zi. 2.216
- Klinische Neurochirurgie [2-std.]
U. Haase
Z. n. V. — Zi. 2.216
(Tel. (0 23 81) 6 81-15 00)
- Stereotaxie und funktionelle
Neurochirurgie [1-std.]
P. Grunert
Z. n. V. — Bau 505, Zi. 2.545
Tel. 17-21 29
- Hirnfunktion an Hand von Fallstudien
von O. Sachs [1-std.]
P. Grunert
Z. n. V. — Bau 505, Zi. 2.545, Tel. 17-21 29
- Philosophische u. medizinische Aspekte
der Gehirn-Geist-Problematik [2-std.]
P. Grunert
Fr 16-17 — Bau 505, Zi. 2.545
- Ausgewählte Themen der Pädiatrischen
Neurochirurgie [1-std.]
W. Wagner
14-tägl., Z. u. O. n. V.
- Einführung in wissenschafts-theoretische
Grundlagen in der Neurochirurgie [1-std.]
W. Wagner
14-tägl., Z. u. O. n. V.
- Aspekte Neurochirurgischer Schmerz-
therapie ab 5. Klin. Semester [1-std.]
K. Dei-Anang
Z. u. O. n. V.
Anmeldung unter Tel. (06131) 9 88 70
- Methoden der Datenerfassung in der
neurochirurgischen Forschung [1-std.]
O. Kempfski
Z. u. O. n. V.
- Anleitung zur experimentellen Arbeit in der
neurochirurgischen Forschung [ganztägig]
O. Kempfski, T. Wallenfang
Z. n. V. — Inst. für Neurochirurgische
Pathophysiologie, Bau 505, UG
- Aktuelle unfallchirurgische Aspekte
K. Wenda
Mo 14 s.t. — Hs der Horst-Schmidt-Klini-
ken, Ludwig-Erhard-Straße 100, Wiesbaden,
Tel. (06 11) 43-20 87
- Unfallchirurgische klinische Visite [1-std.]
P. Kirschner
Di 17-18 — St.-Vincenz- und Elisabeth-
Krankenhaus, Mainz
- Einübung in herzchirurgische Operationsme-
thoden, Praktikum für Studierende höherer
Semester [ganztägig]
*H. Oelert, M. Dahm, U. Hake,
M. Heinemann, E. Mayer*
Fr — OP-Saal, Station C 5 A
Anmeldung im Sekretariat
- Chirurgie der angeborenen Herzfehler
(Seminar für alle Semester) [1-std.]
M. Heinemann, H. Oelert u. wiss. Mitarb.
Z. n. V. — SR HTG
- Herzchirurgische Visite [1-std.]
H. Oelert u. wiss. Ass.
Fr 12-13 — Stat. C 5 a, 5. OG, Bau 505
- Ausgewählte Themen der Kardio-
vaskularchirurgie
S. Iversen
Z. u. O. s. Aushang HTG
- Seminar: Einführung in das herz-
chirurgische Praktikum [1std.]
S. Iversen
14 tägl.: Mi 18-20 — SR HTG, Geb. 505
- Transplantationschirurgie und spezielle Chi-
rurgie von Leber, Gallenwegen und Pankreas
[1-std.]
G. Otto u. wiss. Mitarb.
Mo 16-17 — SR HTG, Geb. 505
- Spezielle Probleme im unfall-
chirurgischen Krankengut
J. Ahlers
Z. u. O. n. V.
- Die cerebralen Revascularisations-Operatio-
nen - Indikationen, Methoden, Ergebnisse.
P. Ulrich
Z. u. O. s. Aushang Neurochirurg. Klinik.
Anmeldung: Fr. Schmidberger, Tel. 17-73 30
- Neuroonkologie [1-std.]
N. Hopf
Mi 16 c.t. — KoR Neurochirurgie, R 2.216
- Endoskopische Neurochirurgie
G. Fries u. wiss. Mitarbeiter
14-tägl.: Fr 15-16 — KoR Neurochirurgie,
R 2.216

Orthopädie

Unterrichtsveranstaltungen mit Leistungsnachweisen

- Praktikum der Orthopädie
J. Heine, P. Eysel, E. Palme, A. Eckhardt, J.-D. Rompe, A. Meurer, A. Karbowski, W. Reichel, H. Blümlein, H. W. Staude, D. Steeger u. wiss. Mitarb.
Z. w. n. b. — SR Orthopädie
Gruppeneinteilung (ÄAppO) nach zentraler Anmeldung und nach Leistungsnachweis

Dringend empfohlene Unterrichtsveranstaltung

- Begleitende Vorlesung: Orthopädische Klinik (BO/ÄAppO), theoretischer Teil [2-std.]
J. Heine
Di, Fr 12-13 — Hs Hautklinik

Wahlunterrichtsveranstaltungen

- Praktische Ausbildung in der Krankenanstalt in Orthopädie [tägl.]
P. Eysel, A. Eckardt, J. Heine, A. Meurer, J. D. Rompe u. wiss. Mitarb.
- Anleitung zum wissenschaftlichen Arbeiten [tägl.]
J. Heine, A. Eckardt, P. Eysel, A. Meurer, J. D. Rompe u. wiss. Mitarb.

- Konservative und operative Therapie in der Rheuma-Orthopädie einschl. handorthopädischer Erkrankungen [1-std.]
P. Eysel, A. Eckardt, A. Meurer, J. D. Rompe u. wiss. Mitarb.
Z. u. O. n. V.
- Technische Orthopädie [1-std.]
P. Eysel, A. Eckardt, A. Meurer, J. D. Rompe, R. Volkert u. wiss. Mitarb.
Z. n. V. — Gebäude Techn. Orthopädie
- Konservative und operative Therapie in der Kinder-Orthopädie [1-std.]
P. Eysel, J. D. Rompe, A. Meurer u. wiss. Mitarb.
Z. u. O. n. V.
- Sportmedizin (Ringvorlesung) [1-std.]
H. Blümlein, P. Eysel, B.-K. Jüngst, H. Löllgen, W. Menke, J. D. Rompe, D. Steeger, H. Stopfkuchen u. wiss. Mitarb.
Z. u. O. n. V.
- Biomechanische und Klinische Aspekte der Sportmedizin [1-std.]
P. Eysel, A. Meurer u. wiss. Mitarb.
Z. u. O. n. V.
- Einführung in die klinische Biomechanik [2-std.]
J. Heine u. wiss. Mitarb.
Z. u. O. n. V.
- Experimentelle Orthopädie [2-std.]
P. Eysel, J. D. Rompe u. wiss. Mitarb.
Do 16-17 — SR Orthopädie

Sportmedizin

(Alle Veranstaltungen finden im Sportinstitut statt, frühzeitige Anmeldung notwendig.)

Nur im Wintersemester

Vorlesungen

- Sportmedizin I: Anatomische Grundlagen [2-std.(D), 1-std.(L)]
E. Lachtermann
Mo, Mi 11-12 — Hs 2
- Sportmedizin III: Internistische Sportmedizin [1-std.]
E. Lachtermann
Mi 9-10 — Hs 2
- Sportmedizin IV: Gebiete der Sportmedizin [1-std.]
K. Jung
Do 12-13 — Hs 2

Seminar

- Sportmedizinisches Seminar: ambulante kardinale Rehabilitation [2-std.]
K. Jung u. wiss. Mitarb.
Di 14-16 — AR

Übung

- Praktische sporttraumatologische Übungen
J. Knappmann, D. Steeger
Z. u. O. n. V.

Kolloquien

- Kolloquium für Studierende mit sportmedizinischen Examens-, Diplomarbeiten und Doktoranden [1-std.]
K. Jung
Mo 12-13 — AR
- Anleitung zu selbständigem wissenschaftlichen Arbeiten
K. Jung
Z. u. O. n. V.

**STUDIENSCHWERPUNKT
PRÄVENTION UND REHABILITATION****Vorlesung**

- Beeinflussung ausgewählter Krankheiten durch Sport [1-std.]
K. Jung
Di 11-12 — Hs 3

Praktikum

- Sportmedizinisches Praktikum [2-std.]
E. Lachtermann u. wiss. Mitarb.
Do 10-12 — O. n. V.

Nur im Sommersemester**Vorlesungen**

- Orthopädische Sportmedizin (Traumatologie) [1-std.]
K. Jung
Mo 9-10 — Hs 2
- Erste Hilfe bei Sportverletzungen II [1-std.]
E. Lachtermann
Mo 8-9 — Hs 2

Seminar

- Thema: »Gelenkschule« [2-std.]
K. Jung mit wiss. Mitarb.
Di 14-16 — AR

Urologie**Unterrichtsveranstaltung mit
Leistungsnachweis**

- Praktikum der Urologie (ÄAppO) [8-std.]
R. Bürger, J. Fichtner, M. Fisch, H. Haas, M. Hohenfellner, R. Hohenfellner, G. Hutschenreiter, G. Jacobi, P. Walz
Fr 13 s. t.-17, Sa 8 s. t.-12
Anmeldung Kliniksekretariat E 137

Kolloquium

- Kolloquium für Studierende mit sportmedizinischen Diplom- und Examensarbeiten und Doktoranden [1-std.]
K. Jung mit wiss. Mitarb.
Mo 11-12 — AR

**STUDIENSCHWERPUNKT
PRÄVENTION UND REHABILITATION****Vorlesungen**

- Psychoregulation und Streßmanagement [1-std.]
K. Jung
Di 8-9 — Hs 3
- Ernährung [1-std.]
K. Jung
Mi 11-12 — R 100
- Auswirkungen von Bewegung und Training auf die einzelnen Organsysteme [1-std.]
E. Lachtermann
Do 10-11 — Hs 3
- Bewegung und Training als Therapie nach Verletzungen und Operationen des Bewegungsapparates [1-std.]
N. N.
Di 16-17 — Hs 3

Übungen

- Therapien in Prävention und Rehabilitation [1-std.]
N. N.
Fr 9-10 — GymH
- Lehrpraktische Übungen (Rehabilitation) [1-std.]
N. N.
Z. u. O. n. V.

Praktika

- Betreuung von Hp in Ü+Tr.-Gruppen
K. Jung mit wiss. Mitarbeit.
nach Anmeldung

- Begleitende Vorlesung: Einführung zum urologischen Praktikum I/II (mit MC-Fragen) [1-std.]
J. W. Thüroff
Do 8-9 — Hs Chirurg. Klinik

Wahlunterrichtsveranstaltungen

- Urologisches Kolloquium mit Röntgendemonstration [3-std.]
J. W. Thüroff, M. Hohenfellner
Mo, Di, Do 16-17 — O. n. V.,
Rö-DR der Urolog. Klinik
- Urologische Tumorsprechstunde [1-std.]
M. Hohenfellner u. wiss. Mitarb.
Do 8-9 n. b. V. — Urologische Poliklinik
- Andrologische Sprechstunde [2-std.]
M. Hohenfellner u. wiss. Mitarb.
Fr 9-11 — Urologische Klinik
beschränkte Teilnehmerzahl
- Einführung in die urologische Sonographie [1-std.]
M. Hohenfellner u. wiss. Mitarb.
Z. u. O. n. V.
- Anleitung zum wiss. Arbeiten [2-std.]
M. Hohenfellner u. wiss. Mitarb.
Z. u. O. n. V.

- Seminar: Urologie in der täglichen Praxis [4-std.]
H. Haas
Z. u. O. n. V.
- Ringvorlesung: Urologische Notfälle in Klinik und Praxis [3-std./Monat]
K. F. Klippel, L. Ivancevic, F. Orestano
Fr — Seminarraum Urolog. Klinik
Terminvereinbarung: Tel. (0 51 41) 72 14 51
- Praktische Einführung in die Urologie [1-wöchig]
K. F. Klippel
Terminvereinbarung: Tel. (05141) 72 14 51
- Demonstration von typischen urologischen Krankheitsbildern [2-std.]
L. Ivancevic
Terminvereinbarung: Tel. (069) 9 13 60 20
- Einführung in die Andrologie [1-std.]
R. Bürger
Z. u. O. s. Aushang

Geburtshilfe und Frauenkrankheiten**Unterrichtsveranstaltungen mit Leistungsnachweisen**

- Praktikum der Frauenheilkunde (ÄAppO)
 - * Teil A: Basisvorlesung Geburtshilfe [1-std.]
P. Brockerhoff
Mi 11-12 — Hs Frauenklinik
für Studierende des II/2. Studienabschn.
 - * Teil B: Basisvorlesung Gynäkologie [1-std.]
N. N.
Mi 12-13 — Hs Frauenklinik
für Studierende des II/2. Studienabschn.
 - * Teil B: Seminar mit Demonstrationen [4-std.]
P. G. Knapstein
Di-Fr 8-9 — Hs Frauenklinik
für Studierende des II/3. Studienabschn.
 - * Teil C, in 3 Gruppen;
- Gruppe I: Ganztagspraktikum in kl. Gruppen [3-tägig]
P. Brockerhoff u. wiss. Ass.
entsprechend Anmeldung; s. Aushang —
Frauenklinik, Treffpunkt UFK, Geb. 100,
Bereich Pforte; für Studierende des II/4. Studienabschnittes, Voraussetzung: Teilnahmenachweis Teil A und B

- Gruppe II: Halbtagspraktikum in kleinen Gruppen [5-tägig]
L. Heilmann
Mo 8 Uhr — Treffpunkt: Stadtkrankenhaus
Rüsselsheim; für Studierende des II/4. Studienabschnittes, Voraussetzung: Teilnahmenachweis Teil A und B
- Gruppe III: Ganztagspraktikum in kleinen Gruppen [3-tägig]
T. Hitschold
Do 8 Uhr — Treffpunkt: Stadtkrankenhaus
Worms; für Studierende des II/4. Studienabschnittes, Voraussetzung: Teilnahmenachweis Teil A und B

Dringend empfohlene Unterrichtsveranstaltungen

- Geburtshilflicher Operationskurs [2-std.]
R. Herzog, B. Tanner
Mo 17-19 — Frauenklinik
- Seminar gynäkologische Urologie [1-std.]
F. Casper u. wiss. Mitarbeiter
14-tägl.: Do 9-11 — Frauenklinik
- Endokrinologie in der Geburtshilfe und Gynäkologie [1-std.]
G. Hoffmann, F. Peters
Fr 11-12 — Frauenklinik

- Gynäkologische Präventivdiagnostik mit praktischen Übungen [1-std.]
K. Meinen, H. Breinl
14-tägl.: Mi 16-18, O. n. V. — Frauenklinik
- Minimal invasive endoskopische Chirurgie in der Gynäkologie (Seminar mit praktischen Übungen und Video-Demonstration) [1-std.]
K. Meinen u. wiss. Mitarb.
14-tägl.: Mi 16-18 — Frauenklinik
- Differentialdiagnostik in Gynäkologie und Geburtshilfe [2-std.]
T. Beck, W. Weikel
Do 14-16 — Frauenklinik, O. n. V.
- Diagnostische und therapeutische Verfahren der Reproduktionsmedizin und gyn. Endokrinologie [1-std.]
R. Seufert u. wiss. Mitarb.
Do 17-18 — Seminarraum Frauenklinik

Wahlunterrichtsveranstaltungen

- Gynäkologische Urologie [1-std.]
F. Casper
Z. u. O. n. V.
- Anleitung zum wiss. Arbeiten [6-std.]
P. Brockerhoff
Z. n. V.
- Praktische Übungen in der Experimentellen Endokrinologie (Rezeptor-Kurs) [ganztäglich]
K. Pollow
einwöchiger Blockkurs, begrenzte Teilnehmerzahl, Anmeldung erforderlich
- Seminar über biochemische Mechanismen endokrinologischer Probleme [2-std.]
K. Pollow mit Ass.
Z. u. O. n. V.
- Einführung in die biochemischen und molekularbiologischen Grundlagen der Endokrinologie [1-std.]
K. Pollow mit Ass.
Z. u. O. n. V.
- Anleitung zum wiss. Arbeiten [6-std.]
K. Pollow mit Ass.
Z. u. O. n. V.
- Nichtinvasive und invasive pränatale Diagnostik
E. Merz, H. Loch u. wiss. Mitarb.
14-tägl.: Mi 13 Uhr — Hs Frauenklinik
- Zytometrische Prognosefaktoren gynäkologischer Karziome [1-std.]
R. Herzog u. wiss. Mitarb.
Z. u. O. n. V.
- Diagnostische Verfahren in Gynäkologie und Geburtshilfe [2-std.]
T. Hitschold, E. Weiss
Di 15 s.t.-16.30 ganzjährig oder n. V. — HSK-Städt. Kliniken Wiesbaden, Hs EG

Augenheilkunde

Pflichtlehrveranstaltungen

- Kursus der allgemeinen klinischen Untersuchungen in dem nicht-operativen und operativen Stoffgebiet, kursbegleitende Pflichtvorlesung für alle Teilnehmer der Kurse A-F (Spiegelkurs) [1-std.]
A. Augustin, B. Dick, D. Olbert, P. R. Preußner u. Ass.
Mo 8-9 — Hs Innere Medizin
- Kurs A + B
A. Augustin, D. Olbert u. Ass.
Mo 15.30-17 — Hs Augenklinik
- Kurs C + D
A. Augustin, B. Dick, D. Olbert, P. R. Preußner u. Ass.
Di 15.30-17 — Hs Augenklinik
- Kurs E + F
A. Augustin, B. Dick, D. Olbert, P. R. Preußner u. Ass.
Fr 15.30-17 — Hs Augenklinik
- Praktikum der Augenheilkunde [2-std.]
N. Pfeiffer, D. Olbert, A. Augustin
Mo 12-13, Do 15-16 — Hs Pathologie
- Kursus der allgemeinen klinischen Untersuchungen in dem nicht-operativen und operativen Stoffgebiet [1-std.]
N. Pfeiffer u. Ass.
Di 15-16 — Augenklinik
- OP-live-Übertragungen
N. Pfeiffer u. Ass.
Mo 10-11 Uhr, Fr 11-12 Uhr — Hs Augenklinik

Dringend empfohlene Lehrveranstaltungen

- Mikrochirurgie der Augenvorderabschnitte und der Augenhangsgebilde [4-std.]
N. Pfeiffer, D. Olbert, A. Augustin
Mo, Fr 8-12 — OP Augenklinik

- Mikrochirurgie des Glaskörpers und der Netzhaut [4-std.]
N. Pfeiffer, A. Augustin u. Ass.
Mo, Mi, Do 8-12 — OP Augenklinik
- Klinisch-ophthalmologische Visite [1-std.]
N. Pfeiffer, D. Olbert u. Ass.
Do 14.30 — Augenklinik, Station IV

Wahlunterrichtsveranstaltung

- Anleitung zum wissenschaftlichen Arbeiten [1-std.]
N. Pfeiffer
Do 16.30 — Augenklinik, 9. OG, Casino
- Möglichkeit zu praktischen Übungen an den Geräten im Kursraum, Geb. 101, 1. OG, Raum 138, s. Aushang

Hals-Nasen-Ohren-Heilkunde und Phoniatrie/Pädaudiologie

Unterrichtsveranstaltungen mit Leistungsnachweisen

- Kursus der allgemeinen Klinischen Untersuchungen im nichtoperativen und operativen Stoffgebiet (HNO-Spiegelkurs) [1-std.]
 - Kurs A/B
J. Maurer u. Mitarb.
Mo 14 s.t.-15 — HNO-Klinik, KR
beschränkte Teilnehmerzahl I/1
 - Kurs C/D
N. Marangos u. Mitarb.
Fr 13.30-14.30 — HNO-Klinik, KR
beschränkte Teilnehmerzahl I/1
- Praktikum der Hals-Nasen-Ohren-Heilkunde, Kopf- und Halschirurgie, einschl. Hör-, Stimm- und Sprachstörungen II/3 [2-std.]
W. Mann, M. Heinemann, J. Maurer, A. Keilmann u. Mitarb.
Di 13 s.t.-14.30

Dringend empfohlene Unterrichtsveranstaltungen

- Klinik und Poliklinik der Hals-Nasen-Ohren-Heilkunde [2-std.]
W. Mann, J. Maurer, u. Mitarb.
Do 12.30-13.45 — Hs HNO-Klinik
- Phoniatrie: Stimm-, Sprech-, Sprach- und Schluckstörungen [2-std.]
M. Heinemann, A. Keilmann u. Mitarb.
Do 11 s.t.-12.30 — Hs HNO-Klinik
- Pädaudiologie: Diagnostik, Therapie und Rehabilitation von Hörstörungen im Kindesalter [2-std.]
M. Heinemann, A. Keilmann u. Mitarb.
Di 8.30-10 — Hs HNO-Klinik

- Phoniatrie-pädaudiologische Poliklinik (Übungen) [10-std.]
M. Heinemann u. Mitarb.
Z. n. V. — Hs HNO-Klinik
- Hals-Nasen-Ohren-Heilkunde für Zahnmediziner [1-std.]
W. Mann u. Mitarb.
Mi 13-14

Wahlunterrichtsveranstaltungen

- Klinische Visite [1-std.]
W. Mann, J. Maurer u. Mitarb.
Mo-Fr 7.45-8.30 — HNO-Klinik, Stat. VI, Kinder
- Klinische Fallvorstellung [1-std.]
W. Mann u. Mitarb.
Mo 17 s. t.-18 — Hs HNO-Klinik
- Röntgenkolleg [2-std.]
W. Mann, M. Thelen, P. Stoeter
Mi 7.30 – 8.15
- Endoskopie und Intubationstechnik sowie Tracheotomiekurs (Kurs mit praktischen Übungen) [2-std.]
W. Mann u. Mitarb.
Z. n. V. — Hs HNO-Klinik
- Anleitung zum selbständigen wissenschaftlichen Arbeiten [1-std.]
J. Maurer
Z. u. O. n. V.
- Anleitung zum selbständigen wissenschaftlichen Arbeiten [1-std.]
M. Heinemann u. wiss. Mitarb.
Z. u. O. n. V.
- Elektrophysiologische Diagnostik zentral-nervöser Prozesse [1-std.]
R. Maier, L. Lippert
Z. u. O. n. V.

Zahn-, Mund- und Kieferheilkunde

- Einführungsveranstaltungen für Studienanfänger, Fach-, und Hochschulortwechsler
K. Brodda
Woche vor Semesterbeginn, Tag, Z. u. O. w.
d. Aushang bekanntgegeben

Die Vorlesungen und Kurse für die klinischen Studierenden finden in der Klinik und Poliklinik für Zahn-, Mund- und Kieferkrankheiten, Augustusplatz 2, statt, für die vorklinischen Studierenden im Hause der Vorkliniker-Laboratorien, Universitätsgelände, Anselm-Franz-v.-Bentzel-Weg 14.

Pflichtveranstaltungen

- Klinik und Poliklinik für Zahn-, Mund- und Kieferkrankheiten (für Mediziner) [1-std.]
N. Behneke, J. Kraft, B. Willershausen-Zönnchen, W. Wagner, K. Grötz, H. G. Sergl, B. d'Hoedt
Mo 11-12
 - Klinik und Poliklinik für Zahn-, Mund- und Kieferkrankheiten (für Zahnmed.), 1., 2., 3. und 5. klin. Semester [4-std.]
W. Wagner, B. d'Hoedt
Di, Do 9-11
 - Spezielle Pathologie und Pathohistologie der Zahn-, Mund- und Kieferkrankheiten, Teil I, 4., 5. klin. Semester [1-std.]
H. Müntefering, W. Wagner
Di 16-17
 - Spezielle Zahn-, Mund- und Kieferchirurgie, Teil I, 2. u. 3. klin. Semester [1-std.]
W. Wagner, T. Reichert u. wiss. Mitarb.
Mi 12 s. t.-13
- ***
- Operationskurs I, 3. klin. Semester [11-std.]
B. d'Hoedt u. Ass.
Z. n. V.
s. besonderen Anschlag
 - Vorlesung zum Operationskurs I, 3. klin. Semester [1-std.]
B. d'Hoedt, M. Daubländer, A. Behneke
Mo 12-13
 - Operationskurs II, 4. klin. Sem. [10-std.]
B. d'Hoedt u. Ass.
Mo-Fr 13.30-15.30
s. besonderen Anschlag
 - Vorlesung zum Operationskurs II, 4. klin. Semester [1-std.]
B. d'Hoedt, M. Daubländer, A. Behneke
Mo 12-13

- Röntgenkurs, 1. klin. Sem. [2-std.]
B. d'Hoedt, W. Wagner u. Ass.
Di 12 s. t.-14

Dringend empfohlene Lehrveranstaltungen

- Zahnärztlich-chirurgische Propädeutik (m. prakt. Übungen), 1. kl. Sem. [2-std.]
B. d'Hoedt, M. Daubländer u. Ass.
Mi 9-11
- Klinisch-röntgenologische Differentialdiagnostik, 5. klin. Sem. [1-std.]
W. Wagner, B. d'Hoedt u. Ass.
Z. u. O. n. V.
- Operationskurs III – Klinische Mund-, Kiefer- und Gesichtschirurgie, 3. klin. Sem. [5-std.]
W. Wagner u. Ass.
Mo 8-12.30
- Zahnärztliche Implantologie (Ringvorlesung), 4.-5. klin. Sem. [1-std.]
B. d'Hoedt, A. Behneke, N. Behneke, W. Wagner
Do 16-17
- Berufskunde I für Zahnmediziner [1-std.]
H. G. Sergl u. eingel. Referenten
Mi 17-18
- Psychologie für Zahnmediziner [1-std.]
H. G. Sergl u. Ass.
Z. n. V.
- Kieferorthopädisches Kolloquium [2-std.]
R. Endris
Z. u. O. n. V.
- Gerodontologische Aspekte der zahnärztlichen Prothetik [1-std.]
F. Müller
Z. u. O. n. V.
- Unterricht am Krankenbett, 5. klin. Semester [2-std.]
T. Reichert u. Ass.
Fr 14-16

Pflichtveranstaltungen

- Phantomkurs der Zahnerhaltungskunde, 1. klin. Sem. [20-std.]
B. Willershausen-Zönnchen u. Ass.
Mo-Do 13-17
- Vorlesung zum Phantomkurs der Zahnerhaltungskunde, 1. klin. Sem. [3-std.]
B. Willershausen-Zönnchen u. Ass.
Do 11-12, Fr 8-9

- Zahnerhaltungskunde I,
2. und 5. klin. Sem. [3-std.]
B. Willershausen-Zönnchen
Mo 8-10, Fr 11-12
 - Kursus und Poliklinik der Zahn-
erhaltungskunde I, 2. klin. Sem. [18-std.]
B. Willershausen-Zönnchen
Mo-Do 13-17
 - Kursus und Poliklinik der Zahn-
erhaltungskunde II, 5. klin. Sem. [18-std.]
B. Willershausen-Zönnchen
Mo-Fr 8-12.30
 - Therapie der Parodontopathien,
2. und 5. klin. Sem. [1-std.]
B. Willershausen-Zönnchen
Fr 12-13
 - Kolloquium über ausgewählte Kapitel
der konservierenden Zahnheilkunde,
2. klin. Sem. [1-std.]
B. Willershausen-Zönnchen u. Ass.
Mo 11-12
 - Kolloquium über ausgewählte Kapitel
der konservierenden Zahnheilkunde,
5. klin. Sem. [1-std.]
B. Willershausen-Zönnchen u. Ass.
Do 8-9
 - Einführung in die Zahnheilkunde (nur für
Kliniker), 1. klin. Sem. [1-std.]
B. Willershausen-Zönnchen
Mo 14-15
- * * *
- Werkstoffkunde für Vorkliniker, Teil I
[1-std.]
J. Kraft u. Mitarb.
Mi 9-10
 - Werkstoffkunde für Vorkliniker, Teil II
[2-std.]
J. Kraft u. Mitarb.
Di 10-11, Do 9-10
 - Technisch-propädeutischer Kursus der Zahn-
ersatzkunde mit Demonstrationen [20-std.]
J. Kraft u. Ass.
Mi, Do 8-9
Laboröffnungszeiten:
Mo-Do 8-16.45, Fr 8-14
 - Phantomkurs der Zahnersatzkunde I,
mit Demonstrationen [ganztägig]
J. Kraft u. Ass.
6 Wochen in der vorlesungsfreien Zeit nach
dem Sommersemester
- Phantomkurs der Zahnersatzkunde II,
mit Demonstrationen [20-std.]
J. Kraft u. Ass.
Di 11-12, Mi 10-11.30
Laboröffnungszeiten:
Mo-Do 8-16.45, Fr 8-14
- * * *
- Zahnersatzkunde für Kliniker Teil I,
1. und 2. klin. Sem. [3-std.]
N. Behneke, H. Scheller, F. Müller
Di-Do 8-9
 - Propädeutischer Kursus der klinischen
Prothetik, 1. klin. Sem. [6-std.]
H. Scheller u. wiss. Mitarb.
Mo, Mi 13.30-16.30
 - Kursus und Poliklinik der Zahnersatzkunde I,
mit klinischen Demonstrationen und Präpa-
rierübungen, 3. klin. Sem. [18-std.]
H. Scheller u. wiss. Mitarb.
Mo-Do 13 – 17 Uhr
 - Kursus und Poliklinik der Zahnersatz-
kunde II, mit klinischen Demonstrationen,
4. klin. Sem. [18-std.]
H. Scheller u. wiss. Mitarb.
Mo, Di, Do, Fr 8-12.30
 - Poliklinik der Zahnersatzkunde,
3. und 4. klin. Sem. [2-std.]
H. Scheller u. wiss. Mitarb.
 - Einführung in die Okklusionslehre und Funk-
tionsdiagnostik, mit klinischen Demonstra-
tionen, 5. klin. Sem. [1-std.]
H. Scheller u. wiss. Mitarb.
Z. n. V.
- * * *
- Kursus der kieferorthopädischen Technik
mit Demonstrationen, 1. klin. Sem. [6-std.]
H. G. Sergl u. wiss. Mitarb.
Mo 8-13, Fr 9-10
 - Einführung in die Kieferorthopädie,
1. klin. Sem. [2-std.]
A. Zentner
Fr 9-11
 - Kieferorthopädie Teil 1,
2. und 3. klin. Sem. [2-std.]
H. G. Sergl
Mo 10-11, Di 11s.t.-11.45
 - Kursus und Poliklinik der Kieferorthopädie I,
mit diagnostisch therapeutischen Übungen;
3. klin. Sem. [8-std., durchgehend]
H. G. Sergl u. Ass.
Übungen: Di 11.45-12.30, Mi 8-9

- Kursus und Poliklinik der Kieferorthopädie II mit diagnostisch therapeutischen Übungen, 4. klin. Sem. [8-std., durchgehend]
H. G. Sergl u. Ass.
Übungen: Mi 15 s.t.-16.30

Wahlunterrichtsveranstaltungen

- Wissenschaftliches Kolloquium [2-std.]
K. A. Grötz
Z. u.O.n.V., s. Aushang
- Vorlesung 1. Klin. Semester
Einführung in die Klinische Untersuchungssymptomatik vor chirurgischer Therapie
K. A. Grötz
Z. u.O.n.V.

- Anleitung zum selbständigen wissenschaftlichen Arbeiten [ganztätig]
H. Duschner
Z. n. V. — Verfügungsgebäude
- Oberflächenanalytische Untersuchungsmethoden in der Medizinischen Grundlagenforschung [2-std.]
H. Duschner
Z. n. V. — Verfügungsgebäude
Tel. 17-33 87

Kolloquium

- Metalle als Biomaterialien [2-std.]
H. Götz, K. Schenk, H. Duschner
Mi 10-11.30 — Verfügungsgebäude

Akademische Lehrkrankenhäuser der Johannes Gutenberg-Universität

Die »Bundesärzteordnung« sieht nach ihrer Fassung der Bekanntmachung vom 14.10.1977 (BGBl. I, S. 1585), zuletzt geändert durch das »Gesetz zur Änderung der Bundesärzteordnung und weitere Gesetze für Heilberufe« vom 23.3.1992 (BGBl. I, S. 719), für die ärztliche Ausbildung ein Studium von mindestens sechs Jahren vor, wobei innerhalb des Studiums eine Zeit von mindestens acht, höchstens zwölf Monaten, für eine durchgehende praktische Ausbildung in Krankenanstalten zu entfallen hat. Der Bundesminister für Jugend, Familie und Gesundheit hat auf dieser Grundlage in der »Approbationsordnung für Ärzte« vom 28.10.1970 (in der Fassung der Bekanntmachung vom 14.7.1987 (BGBl. I, S. 1593) und 7. Verordnung zur Änderung der Approbationsordnung für Ärzte vom 21.12.1989) die Mindestanforderungen, die an das Studium der Medizin zu stellen sind, geregelt. Danach umfaßt die ärztliche Ausbildung ein Studium der Medizin von mindestens sechs Jahren an einer wissenschaftlichen Hochschule. Das letzte Jahr des Studiums entfällt auf eine 48wöchige zusammenhängende praktische Ausbildung in Krankenanstalten. Der »Unterricht am Krankenbett« soll in diesem Zeitraum ganztägig durchgeführt werden können. Dieses »Praktische Jahr« ist Bestandteil des Medizinstudiums in den Unterrichtskliniken. Da die Ausbildungskapazität der Universitätskliniken hierfür nicht ausreicht, ist es notwendig, andere Krankenanstalten, die personell, räumlich und ausstattungsmäßig be-

stimmte Mindestanforderungen erfüllen, an der Ausbildung der Studierenden der Medizin zu beteiligen.

Die Verteilung der Medizinstudenten auf die Ausbildungsplätze für die Absolvierung des »Praktischen Jahres« im Klinikum und in den Akademischen Lehrkrankenhäusern der Johannes Gutenberg-Universität obliegt dem Ausschuß des Fachbereichs Medizin für die Lehre des Fachbereichsrats Medizin. Die Verteilung wird von diesem Ausschuß anhand der Orts- und Fachwünsche der Medizinstudenten und nach Maßgabe einer vom Fachbereichsrat Medizin erlassenen »Präferenzliste« vorgenommen.

Die Krankenanstalten nehmen auf der Grundlage der Ordnung des Fachbereichs Medizin der Johannes Gutenberg-Universität Mainz für das Studium der Medizin im Rahmen der Ärztlichen Ausbildung vom 11. Mai 1993 an der praktischen Ausbildung von Studierenden der Medizin gemäß den Bestimmungen der Approbationsordnung für Ärzte teil. Die Krankenhausanstalten sind berechtigt, für die Zeit der Vertragsdauer die Zusatzbezeichnung »Akademisches Lehrkrankenhaus der Johannes Gutenberg-Universität Mainz« zu führen. Die praktische Ausbildung in der Krankenanstalt gliedert sich in eine Ausbildung von je vier Monaten in Innerer Medizin und Chirurgie (Pflichtfächer) und wahlweise in einem der übrigen klinisch-praktischen Fachgebiete (Wahlpflichtfächer).

Städtische Krankenanstalten Idar-Oberstein GmbH

- Dr.-Ottmar-Kohler-Straße 2, 55743 Idar-Oberstein, Tel. (06781) 660, Fax (06781) 661940
- Studienleiter: Dr. med. G. BÜHLER, Tel. (06781) 661570
- Sekretariat: Christine MUNSTEINER, Studentenbibl., Tel. (06781) 661962, Sprechzeiten: Mo-Fr 9-11
- Ärztlicher Direktor: Dr. med. E.-A. GÖBEL, Tel. (06781) 661170
- Verwaltungsdirektor: J. WILD, Tel. (06781) 661701
- Vertragsdauer: 01.10.1997 bis 30.09.2003
- Ausbildungsplätze: 32
- Dauer des Praktischen Jahres: 29.10.2001 bis 28.09.2002

Lehrbeauftragte

PFLICHTFÄCHER

- Chirurgie: Prof. Dr. H. RAHMER, Dr. St. PLAWETZKI
- Innere Medizin: Dr. G. BÜHLER, Prof. Dr. H. H. KLEIN

WAHLPFLICHTFÄCHER

- Gynäkologie: Dr. R. GROS
- Pädiatrie: Prof. Dr. Dr. R. GALASKE
- Radiologie: Dr. W. WAGENMANN
- Urologie: Dr. J. GÜNTHER
- Neurologie: Dr. W.-H. VON ARNIM

KONSILIARFÄCHER

- Augenheilkunde: Dr. H.-J. SCHMIDT
- Laboratoriumsmedizin: Dr. N. ADE
- Pathologie: Prof. Dr. G. GÜNTHER

- HNO-Heilkunde: Dr. H. RAULS
- Anästhesiologie: Dr. E.-A. GÖBEL
- Psychiatrie: Dr. B. LAUFS

Westfalz-Klinikum, Standort 1, Kaiserslautern

- Hellmut-Hartert-Straße 1, 67655 Kaiserslautern, Tel. (0631) 2 03-1, Fax (0631) 2 03 17 03
- Studienleiter: Prof. Dr. R. WAGNER, Tel. (0631) 2 03-27 10
- Sekretariat: Simone GEIB, Ebene 9 W-Bau, Tel. (0631) 2 03-17 35, Fax 2 03-15 39, Sprechzeiten: Mo-Fr 7.30-12
- Ärztlicher Direktor: Prof. Dr. K. PASCHEN, Tel. (06 31) 2 03-12 19
- Geschäftsführerin: Diana DIETRICH, Tel. (0631) 2 03-12 30
- Vertragsdauer: 01.04.2000 bis 31.03.2003
- Ausbildungsplätze: 36
- Dauer des Praktischen Jahres: 23.04.2001 bis 23.03.2002

Lehrbeauftragte**PFLICHTFÄCHER**

- Chirurgie: Prof. Dr. B. KOCH, Prof. Dr. W. SEYBOLD-EPTING, PD Dr. H. WINKLER
- Innere Medizin: Prof. Dr. H. LINK
- Innere Medizin II: Dr. H.-G. GLUNZ
- Innere Medizin III: Prof. Dr. F. W. ALBERT

WAHLPFLICHTFÄCHER

- Gynäkologie: Prof. Dr. H.-J. VOIGT
- Pädiatrie: Prof. Dr. G. RUPPRATH
- Urologie: Prof. Dr. KOPPER

KONSILIARFÄCHER

- Anästhesiologie: Prof. Dr. C. MADLER
- Nuklearmedizin u. Röntgendiagnostik: Dr. W. HERBIG
- Pathologie: Prof. Dr. R. WAGNER
- Laboratoriumsmedizin: Prof. Dr. K. PASCHEN

Bundeswehrzentral Krankenhaus Koblenz

- Rübenacher Straße 170, 56072 Koblenz, Tel. (0261) 28 11, Fax (0261) 28 14 01
- Chefarzt: Generalarzt Prof. Dr. Herbert FRÖSSLER, Tel. (0261) 2 81-20 00
- Studienleiter: Oberstarzt Dr. Klaus Peter HOFMANN, Tel. (0261) 2 81-21 00
- Sekretariat: Eveline MATYSSEK, Tel. (0261) 2 81-21 02, Sprechzeiten: Mo-Do 7.30-11.30, Fr 7.30-10.45
- Leiter der Verwaltung: Regierungsoberamtsrat Erich ADAMS, Tel. (0261) 2 81-22 00
- Vertragsdauer: 01.04.1997 bis 31.03. 2002
- Ausbildungsplätze: 12
- Dauer des Praktischen Jahres: 23.04.2001 bis 23.03.2002

Lehrbeauftragte**PFLICHTFÄCHER**

- Chirurgie: Oberstarzt PD Dr. H. P. BECKER, Oberfeldarzt Prof. Dr. A. MARKEWITZ
- Innere Medizin: Oberstarzt Dr. K. P. HOFMANN

WAHLPFLICHTFÄCHER

- Orthopädie: Oberstarzt Dr. D. KNAPP
- Dermatologie: Oberstarzt Dr. GLITSCH

KONSILIARFACH

- Pathologie: Oberstarzt Dr. T. GÖLLER

Evangelisches Stift St. Martin, Koblenz

- Johannes-Müller-Straße 7, 56068 Koblenz, Tel. (0261) 1 37-0, Fax (0261) 1 37-12 34
- Studienleiter:
Dr. med. Hans-Hermann DORMEYER,
Tel. (0261) 1 37-16 43, Fax 1 37 16 88
Sprechzeiten Di 16-18
- Sekretariat: Sabine FIEBIG, Eleonore ZIMMER,
Zi. 207, Tel. (0261) 1 37-16 43
Sprechzeiten: Di u. Fr 13-16
- Ärztlicher Direktor:
Dr. Hans-Hermann DORMEYER,
Tel. (0261) 1 37-16 43
- Verwaltungsdirektor: Lutz HECHT,
Tel. (0261) 1 37-14 11/14 48, Fax 1 37 16 54
- Vertragsdauer: 01.10.1996 bis 30.09.2002
- Ausbildungsplätze zusammen mit Landesnervenklinik Andernach: 18
- Dauer des Praktischen Jahres:
29.10.2001 bis 28.09.2002

Lehrbeauftragte

PFLICHTFÄCHER

- Chirurgie: Prof. Dr. F. BAUMGAERTEL, Prof. Dr. W. HISSEN
- Innere Medizin: Dr. H. H. DORMEYER, PD Dr. F. KERSTING

WAHLPFLICHTFACH

- Anästhesiologie: Dr. J. ELGER

KONSILIARFÄCHER

- Pathologie: Prof. Dr. R. KRÜGER, Dr. E. DE LEON, Prof. Dr. W. LENZ
- Radiologie: Prof. Dr. R. HÜLSE
- Augenabteilung: Dr. D. BRAMBRING, Dr. P. SCHMITZ-VALCKENBERG

Rhein-Mosel-Fachklinik Andernach

- Vulkanstraße 58, 56626 Andernach, Tel. (02632) 40 75 77, Fax (02632) 40 71 00
- Studienleiter und Ärztlicher Direktor:
Dr. med. Fritz HILGENSTOCK,
Tel. (02632) 40 75 77
- Sekretariat: Petra DORN, Klinisches Zentrum
- Verwaltungsdirektor: Willi WEIDENBACH,
Tel. (02632) 40 73 22
- Vertragsdauer: 01.10.1996 bis 30.09.2002
- Ausbildungsplätze: Siehe Evangelisches Stift St. Martin, Koblenz
- Dauer des Praktischen Jahres:
29.10.2001 bis 28.09.2002

Lehrbeauftragte

WAHLPFLICHTFÄCHER

- Psychiatrie: Dr. ELSNER, Dr. A. KORN
- Neurologie: Dr. F. HILGENSTOCK, Dr. D. VON DER OSTEN-SACKEN

Städtisches Klinikum Kemperhof, Koblenz

- Koblenzer Straße 115-155, 56065 Koblenz, Tel. (0261) 49 91, Fax (0261) 4 99-22 00
- Studienleiter: PD Dr. med. Ulrich GETHMANN,
Tel. (0261) 4 99-23 02
- Sekretariat: Angelika BUSEKOW, Büro Lehrkrankenhaus, Tel. (0261) 4 99-28 05
Sprechzeiten: Mo-Do 7.30-12 und 12.30-16, Fr 7.30-14
- Ärztlicher Direktor: Prof. Dr. med. Thomas EISENHAEUER, Tel. (0261) 4 99-26 01
- Verwaltungsdirektor: Siegmund STÖRMER,
Tel. (0261) 4 99-24 01

- Vertragsdauer: 01.04.1997 bis 31.03.2003
- Ausbildungsplätze: 42
- Dauer des Praktischen Jahres:
23.04.2001 bis 23.03.2002

Lehrbeauftragte

PFLICHTFÄCHER

- Chirurgie: Komm. Leiter: Dr. Y. GÖK, Dr. H. MEFFERT, Dr. D. GUSE, Dr. U. HUTZELMANN
- Innere Medizin: Prof. Dr. T. BOZKURT, Prof. Dr. T. EISENHAEUER, Dr. M. KERN, Dr. R. DEMAS

WAHLPFLICHTFÄCHER

- Anästhesiologie: Prof. Dr. H. MÜLLER
- Gynäkologie: PD Dr. U. GETHMANN
- Pädiatrie: Prof. Dr. M. RISTER, Dr. R. FERRARI
- Urologie: Dr. L. LAMPANTE,
Dr. C. CHARVALAKIS

KONSILIARFÄCHER

- Pathologie: Dr. F. DE LEON,
Prof. Dr. R. KRÜGER, Prof. Dr. W. LENZ
- Radiologie: PD Dr. K. SCHUNK

Klinikum der Stadt Ludwigshafen GmbH

- Bremsersstraße 79, 67063 Ludwigshafen,
Tel. (0621) 5 03-0, Fax (0621) 5 03 45 76
- Studienleiter: Prof. Dr. med. Rüdiger WELT,
Tel. (0621) 5 03-30 50
- Stellvertreter: Prof. Dr. med.
Volker VOIGTLÄNDER, Tel. (0621) 5 03-33 50
- Sekretariat: Monika ROLLAR,
Studentenhaus, Tel. (0621) 5 03-45 70,
Sprechzeiten: Mo, Mi, Do 8-15
- Ärztlicher Direktor: Prof. Dr. Dr.
Dieter SEILER, Tel. (0621) 5 03-35 50
- Geschäftsführer: Dr. V. GRAF,
Tel. (0621) 5 03-20 88
- Vertragsdauer: 01.04.1984 bis 31.03.2002
- Ausbildungsplätze: 30
- Dauer des Praktischen Jahres:
23.04.2001 bis 23.03.2002

Prof. Dr. J.-F. RIEMANN, Klinik C;
PD Dr. H. ADAMEK, Klinik C;
PD Dr. S. SCHUSTER

WAHLPFLICHTFÄCHER

- Gynäkologie: PD Dr. W. WEIKEL
- Neurologie: Prof. Dr. K. LOWITZSCH
- Dermatologie: Prof. Dr. V. VOIGTLÄNDER

KONSILIARFÄCHER

- Anästhesiologie: Prof. Dr. J. BOLDT
- Pathologie: Prof. Dr. M. BOHRER
- Radiologie/Röntgendiagnostik:
Dr. P. WETZEL
- Laboratoriumsmedizin:
Prof. Dr. Dr. D. SEILER,
Prof. Dr. P. HELLSTERN
- Mikrobiologie und Hygiene:
Prof. Dr. U. HÖFFLER
- Augenheilkunde: Prof. Dr. R. WELT
- Strahlentherapie und Nuklearmedizin:
PD Dr. T. SCHNABEL
- Herzchirurgie: Prof. Dr. W. SAGGAU
- Physikalische und Rehabilitative Medizin:
PD Dr. I. PAGES
- HNO-Heilkunde: PD Dr. K.-W. DELANK

Lehrbeauftragte**PFLICHTFÄCHER**

- Chirurgie: Prof. Dr. K. SCHÖNLEBEN,
Dr. H. A. MÜLLER
- Innere Medizin:
PD Dr. M. UPPENKAMP, Klinik A;
Prof. Dr. J. SENGE, Klinik B;
Prof. Dr. R. Zahn, Klinik B;

St. Hildegardis-Krankenhaus, Mainz

- Hildegardstraße 2, 55131 Mainz,
Tel. (06131) 14 71, Fax (06131) 14 77 53
- Studienleiter: Prof. Dr. med. Michael JUNG
- Sekretariat: Uta SCHUKART,
Tel. (06131) 14 74 27,
Sprechzeiten: Mo-Fr 8-15
- Ärztlicher Direktor:
Prof. Dr. med. Karl-Dieter HÖHLE
- Verwaltungsdirektor: K. G. SINSS
- Vertragsdauer: 01.04.1977 bis 01.10.2003
- Ausbildungsplätze: 16
- Dauer des Praktischen Jahres:
29.10.2001 bis 28.09.2002

Lehrbeauftragte**PFLICHTFÄCHER**

- Chirurgie: Prof. Dr. K.-D. HÖHLE
- Innere Medizin: Prof. Dr. M. JUNG,
PD Dr. C. KORTSIK

WAHLPFLICHTFÄCHER

- Gynäkologie: Prof. Dr. F. PETERS

KONSILIARFÄCHER

- Anästhesiologie: PD Dr. D. DUDA
- Radiologie: Dr. L. LOCHNER

St. Vincenz und Elisabeth Hospital, Mainz

- Kirchliche Stiftung -

- An der Goldgrube 11, 55131 Mainz,
Tel. (06131) 575-0
- Studienleiter: Prof. Dr. med. Peter KIRSCHNER
Tel. (06131) 5 75-18 00
- Stellvertreter: Prof. Dr. med.
Wolfgang DIPPOLD
Tel. (06131) 5 75-15 00
- Sekretariat: A. POSTLER,
Tel. (06131) 5 75-12 50, Fax 5 75-12 60
Sprechzeiten: Mo, Mi, Do 8-15
- Ärztlicher Direktor:
Prof. Dr. med. Peter KIRSCHNER
Tel. (06131) 5 75-18 00
- Geschäftsführender Direktor:
Dipl.-Kfm. Dieter PLUM
Tel. (06131) 5 75-11 01
- Vertragsdauer: 01.04.2001 bis 31.03.2004
- Ausbildungsplätze: 12
- Dauer des Praktischen Jahres:
23.04.2001-22.03.2002

Lehrbeauftragte

PFLICHTFÄCHER

- Chirurgie: Prof. Dr. P. KIRSCHNER
Prof. Dr. M. STAHLSCHEIDT
- Innere Medizin: Prof. Dr. W. DIPPOLD

WAHLPFLICHTFACH

- Anästhesie: Dr. H. J. BRECHER
- Gynäkologie: Prof. Dr. W. WIEST
- Radiologie: Dr. H.-J. BARTHOLOMÄ

KONSILIARFÄCHER

- Rheumatologie: Prof. Dr. D. BRACKERTZ
- Augenheilkunde: Dr. J. BREITKOPF
- HNO-Heilkunde: Dr. G. PARTHENIADIS

Stadtkrankenhaus Rüsselsheim am Main

- August-Bebel-Straße 59,
65428 Rüsselsheim am Main,
Tel. (06142) 88 13 31/88 18 31,
Fax (06142) 88 12 24
- Ärztlicher Direktor: Prof. Dr. med.
H. J. von MENDGEN, Tel. (06142) 8 83 31
- Stellvert. Ärztlicher Direktor:
Dr. Schmidt-Marttila, Tel. (06142) 88 16 43
Fax (06142) 88 88 15 92
- Studienleiter: Prof. Dr. H. J. VON MENGDEN
- Sekretariat: Kerstin ROOS,
Tel. (06142) 88 12 00,
Sprechzeiten: tägl. 7.30-12
- Verwaltungsdirektor: Willi BURGARD, Ltd.
Magistratsdirektor, Tel. (06142) 88 14 00
- Vertragsdauer: 01.10.2000 bis 30.09.2003
- Ausbildungsplätze: 28
- Dauer des Praktischen Jahres:
29.10.2001 bis 28.09.2002

Lehrbeauftragte

PFLICHTFÄCHER

- Chirurgie: Prof. Dr. P. KEMPF
- Innere Medizin: Prof. Dr. H. J. VON MENGDEN,
Prof. Dr. M. OLBERMANN

WAHLPFLICHTFÄCHER

- Anästhesiologie: Dr. F.-H. SCHÜTTE
- Gynäkologie: Prof. Dr. L. HEILMANN
- Pädiatrie: Prof. Dr. J. GEHLER
- Radiologie: Dr. A. WIESCHEN
- Urologie: Dr. VRADELIS
- HNO: Dr. B. KORVES

KONSILIARFÄCHER

- Augenheilkunde: Dr. BACSKULIN,
Dr. von GRUBEN, Dr. MARKOWSKY
- Laboratoriumsdiagnostik:
Dr. E. SCHMIDT-MARTTILA

Dr.-Horst-Schmidt-Kliniken GmbH, Klinikum der Landeshauptstadt Wiesbaden

- Ludwig-Erhard-Straße 100, 65199 Wiesbaden, Tel. (0611) 43-0, Fax (0611) 43 26 01
- Studienleiter: Prof. Dr. Boye WEISNER, Tel. (0611) 43 23 74, Fax 43 27 32
- Sekretariat: Hannelore REIDL, Dr. Peter Jäger-Bildungszentrum, Zi. 27, Tel. (0611) 43 28 41, Sprechzeiten: Mo-Fr 8-12
- Ärztlicher Direktor: Prof. Dr. Michael ALBANI, Tel. (06 11) 43 25 54, Fax 43 25 57
- Stellv. Ärztlicher Direktor: Prof. Dr. Jürgen SCHMITZ
- Geschäftsführer der Kliniken: Holger STREHLAU-SCHWOLL, Tel. (0611) 43 20 75, Fax 43 27 27
- Stellvertr. Geschäftsführerin: Ingrid STRACK, Magistratsdirektorin, Tel. (0611) 43 20 78
- Vertragsdauer: 01.04.1997 bis 31.03.2000
- Ausbildungsplätze: 48
- Dauer des Praktischen Jahres: 23.04.2001 bis 23.03.2002

Lehrbeauftragte

PFLICHTFÄCHER

- Chirurgie: PD Dr. D. LORENZ, Prof. Dr. H. PETERS
- Gefäßchirurgie: PD Dr. G. GAMSTÄTTER
- Unfallchirurgie: Prof. Dr. K. WENDA
- Innere Medizin: Prof. Dr. M. SIGMUND, Dr. C. PIPER, Prof. Dr. C. ELL, PD Dr. N. FRICKHOFEN

WAHLPFLICHTFÄCHER

- Anästhesiologie: Prof. Dr. J. SCHMITZ
- Dermatologie: Prof. Dr. J. METZ
- Gynäkologie u. Geburtshilfe: PD Dr. DU BOIS, PD Dr. M. GONSER
- Pädiatrie: Prof. Dr. M. ALBANI
- Neurologie/Psychiatrie: Prof. Dr. B. WEISNER

KONSILIARFÄCHER

- Pathologie: Prof. Dr. H. MÜLLER, Prof. Dr. U. BETTENDORF
- Radiologie: Prof. Dr. H. WEIGAND, Prof. Dr. J. SPITZ
- Mikrobiologie: Dr. G. S. VOLMER
- Urologie: PD Dr. K. KEINSCHMIDT

Stadtkrankenhaus Worms gGmbH

- Gabriel-von-Seidl-Straße 81, 67550 Worms, Tel. (06241) 5 01-0, Fax (06241) 5 01 46 00
- Studienleiter: Prof. Dr. med. Karlheinz BECKH, Tel. (06241) 5 01 33 00/33 01, Fax 5 01 33 99
- Sekretariat: Ursula BAUER, Zi. 029, 7. OG, Tel. (06241) 5 01 45 20, Sprechzeiten: Mo-Fr 8-12
- Ärztlicher Direktor: Dr. G. HERRMANN, Tel. (06241) 5 01 33 80/33 81
- Geschäftsführer: Friedrich HAAS, Tel. (06241) 5 01 33 00/33 01
- Vertragsdauer: 01.10.2000 bis 30.09.2003
- Ausbildungsplätze: 27
- Dauer des Praktischen Jahres: 29.10.2001 bis 28.09.2002

Lehrbeauftragte

PFLICHTFÄCHER

- Chirurgie: Prof. Dr. H. BINDEWALD, Prof. Dr. F. KLAPP
- Innere Medizin: Prof. Dr. P. LIMBOURG, Prof. Dr. K. BECKH

WAHLPFLICHTFÄCHER

- Anästhesiologie: Dr. G. HERRMANN
- Gynäkologie und Geburtshilfe: PD Dr. T. HITSCHOLD
- Pädiatrie: Prof. Dr. H. SKOPNIK
- Urologie: Prof. Dr. W. JELLINGHAUS
- Orthopädie: Dr. J. ORTH

KONSILIARFÄCHER

- Pathologie: Prof. Dr. V. GROULS
- Radiologie: Dr. J. ADOLPH

Krankenhaus der Barmherzigen Brüder, Trier

- Nordallee 1, 54292 Trier,
Tel. (0651) 20 80, Fax (0651) 2 08 12 99
- Studienleiter: Prof. Dr. med. W. H. BOESKEN,
Tel. (0651) 2 08 27 21, Fax 208 27 30
- Sekretariat: Eva HAAS,
Zi. 30, Tel (0651) 2 08 12 06/12 07
Sprechzeiten: Mo-Fr 8-12 und 13.30-16,
- Ärztlicher Direktor: Prof. Dr. H. P. BUSCH
- Kaufmännischer Direktor:
Dr. G. MERSCHBÄCHER,
Tel. (0651) 2 08 12 06
- Vertragsdauer: 01.10.1997 bis 30.10.2000
- Ausbildungsplätze: 29
- Dauer des Praktischen Jahres:
29.10.2001 bis 28.09.2002

Lehrbeauftragte

PFLICHTFÄCHER

- Chirurgie: Prof. Dr. W. OETTINGER,
Dr. V. MÜLLER
- Innere Medizin: Prof. Dr. W. H. BOESKEN,
PD Dr. C. KÖLBEL, Dr. K. GANSTER,
Dr. E. JOCHUM, Dr. K. HAUPTMANN,
Dr. J. VOGT

WAHLPFLICHTFÄCHER

- Anästhesiologie: Dr. A. DELLER
- Augenheilkunde: Prof. Dr. M. WENZEL,
Dr. U. PRESS
- Neurologie: Dr. B. BOHNERT
- Orthopädie: Prof. Dr. T. HOPF

KONSILIARFÄCHER

- Pathologie: Prof. Dr. E. MÄUSLE,
Dr. K. HINKELDEY, N. N.
- Radiologie: Prof. Dr. H.-P. BUSCH
- Urologie: Prof. Dr. D. NEISIUS
- Neurochirurgie: Prof. Dr. M. BETTAG

Krankenanstalt Mutterhaus der Borromäerinnen, Trier

- Hausanschrift: Feldstraße 16, 54290 Trier,
Tel. (0651) 947-0, Fax (0651) 7 42 15
- Postfachanschrift: Psf. 2920, 54219 Trier
- Studienleiter:
Prof. Dr. med. Michael CLEMENS,
Tel. (0651) 9 47-23 76, Fax 9 47-25 74
- Sekretariat: Margret SCHMITT, Zi. 778,
Studiengeschoß, Tel. (0651) 9 47-23 21,
Fax 9 47-25 32, [schmittf@mutterhaus.de],
Sprechzeiten: Mo-Do 8-16, Fr 8-14
- Ärztlicher Direktor:
PD Dr. med. Rolf GRUBER
- Geschäftsführer: Ralf LUNKENHEIMER,
Tel. (0651) 9 47 23 29
- Vertragsdauer: 01.04.2000 bis 31.03.2003
- Ausbildungsplätze: 28
- Dauer des Praktischen Jahres:
23.04.2001 bis 23.03.2002

Lehrbeauftragte

PFLICHTFÄCHER

- Chirurgie: N. N.
- Kinderchirurgie: PD. Dr. R. GRUBER
- Gefäßchirurgie: Dr. med. C. DOLETSCHKE

- Innere Medizin: Prof. Dr. med. M. CLEMENS,
PD Dr. D. BRACHTEL, Prof. Dr. T. H. SCHÜR-
MEYER

WAHLPFLICHTFÄCHER

- Gynäkologie: Prof. Dr. med. J. HANKER
- HNO-Heilkunde: Dr. F. P. SCHWERDTFEGGER
- Kinderheilkunde: Prof. Dr. med. W. RAUH
- Orthopädie: Prof. Dr. W. MENKE,
Dr. B. SCHMITZ, Dr. J. VOGEL
- Radiologie/Onkologie: Dr. W. DORNOFF
- Radiologie/Diagnostik/Nuklearmedizin:
PD Dr. G. SIGMUND

KONSILIARFÄCHER

- Anästhesiologie: Dr. med. L. FISCHER
- Augenheilkunde: Dr. B. ELLERHORST
- Neurologie: Dr. L. STOLZIS
- Pathologische Anatomie:
Prof. Dr. E. MÄUSLE
- Kinder- und Jugendpsychiatrie:
PD Dr. A. MARCUS

Klinikum der Johannes Gutenberg-Universität

- Langenbeckstraße 1, 55131 Mainz,
Tel. (06131) 17-1, Fax (06131) 17-34 87
- Studiendekan:
Univ.-Prof. Dr. R. WANITSCHKE,
Tel. (06131) 39-3 34 85
- Angelegenheiten der Studierenden:
Simone ANTON, Tel. (06131) 39-3 03 07
- Ärztlicher Direktor:
Univ.-Prof. Dr. N. PFEIFFER,
Tel. (06131) 17-73 70
- Verwaltungsdirektor:
Thomas MÜLLER-BELLINGRODT,
Tel. (06131) 17-72 01
- Ausbildungsplätze: 46
- Dauer des Praktischen Jahres:
29.10.2001 bis 28.09.2002

Lehrbeauftragte

PFLICHTFÄCHER

- Chirurgie: Univ.-Prof. Dr. T. JUNGINGER,
Univ.-Prof. Dr. H. OELERT, Univ.-Prof. Dr.
S. HOFMANN VON KAP-HERR,
Prof. Dr. P. M. ROMMENS
- Innere Medizin: Univ.-Prof. Dr. J. MEYER,
Univ.-Prof. Dr. R. BUHL, Univ.-Prof. Dr. C.
HUBER

WAHLPFLICHTFÄCHER

- Anästhesiologie: Univ.-Prof. Dr. W. DICK
- Augenheilkunde: Univ.-Prof. Dr. N. PFEIFFER
- Dermatologie: Univ.-Prof. Dr. J. KNOP
- Gynäkologie: Univ.-Prof. Dr. P.-G. KNAPSTEIN
- HNO- Heilkunde: Univ.-Prof. Dr. W. MANN
- Kinderheilkunde: Univ.-Prof. Dr. F.-P. ZEPP
- Neurologie: N. N.
- Orthopädie: Univ.-Prof. Dr. J. HEINE
- Phoniatrie/Pädaudiologie:
Univ.-Prof. Dr. M. HEINEMANN
- Psychiatrie: Univ. Prof. Dr. L. SCHMIDT
- Psychotherapie:
Univ.-Prof. Dr. S. O. HOFFMANN
- Radiologie: Univ.-Prof. Dr. M. THELEN
- Urologie: Univ.-Prof. Dr. J. THÜROFF

Fachbereich 11: Philosophie/Pädagogik

- Postanschrift:
Fachbereich Philosophie/Pädagogik
55099 Mainz, Fax 39-2 34 07
- Besucheranschrift:
Jakob-Welder-Weg 18 (Philosophicum)
- Dekan: Univ.-Prof. Dr. Jörg BÜRMANN,
P 00-227, Tel. 39-2 26 16,
Sprechstd. Mi 14.30-15.30
- Prodekan: Univ.-Prof. Dr. Erwin HUFNAGEL
- Dekanat: Margit SCHÄFER-WEYAND,
P 00-223, Tel. 39-2 26 16/2 54 16,
[sweyand@mail.uni-mainz.de],
Sprechzeiten Mo-Fr 10-12
- Frauenbeauftragte: Univ.-Prof. Dr. Mechthild
DREYER, P Zi. 00-523, Tel. 39-2 22 64
[dreyer@mail.uni-mainz.de]
- Vertreterin: Dipl. Päd. Nicole WELTER,
SB II 04-641, Tel. 39-2 27 16

11

Informationen für Studierende

Studienfächer und -abschlußmöglichkeiten sowie Studien-, Prüfungs- und Promotionsordnungen

- Philosophie:
 - * Magister Artium (M.A.); Doppelabschluß
Magister Artium der Johannes Gutenberg-
Universität Mainz und Maîtrise der Université
de Bourgogne, Dijon (s. S. 121)
Die Ordnung für die Zwischenprüfung der
Fachbereiche 11-16 und 23 ist im Dekanat und
in P Zi. 00-924 bzw. im Internet unter www.uni-mainz.de/~kant/studieninformationen er-
hältlich. Die Ordnung für die Magisterprüfung
der Fachbereiche 11-16 und 23 ist im Dekanat
bzw. im Internet unter www.uni-mainz.de/~kant/studieninformationen erhältlich.
 - * Erste Staatsprüfung für das Lehramt
an Gymnasien
Die Studienordnung für das Fach Philosophie
(für die Studiengänge Erste Staatsprüfung für
das Lehramt an Gymnasien; Magister Artium)
an der Johannes Gutenberg-Universität Mainz
ist in P Zi. 00-924 erhältlich. Die Landesver-
ordnung über die Erste Staatsprüfung für das
Lehramt an Gymnasien ist im Buchhandel er-
hältlich). Sämtliche Ordnungen stehen auch
im Internet unter www.uni-mainz.de/~kant/studieninformationen
 - Prüfungsamt: s. S. 152
 - * Promotion (Dr. phil.), die in der Regel eine
Abschlußprüfung voraussetzt
Die Promotionsordnung der Fachbereiche
11-16 und 23 ist im Dekanat erhältlich.
- Pädagogik:
 - * Diplom (Dipl.-Päd.)
Die Ordnung für die Diplomprüfung in Erzie-
hungswissenschaft an der Johannes Guten-
berg-Universität ist im Päd. Institut erhältlich.
 - * Magister Artium (M.A.)
Die Ordnungen der Fachbereiche 11-16 und 23
für die Zwischenprüfung und die Magisterprü-
fung sind im Dekanat erhältlich.
 - * Erste Staatsprüfung für das Lehramt an Gym-
nasien (Erziehungswissenschaftliches Begleit-
studium)
Die Landesverordnung über die Erste Staats-
prüfung für das Lehramt an Gymnasien ist im
Buchhandel erhältlich und im Dekanat einseh-
bar (Kopiervorlage).
 - Prüfungsamt: s. S. 152
 - * Promotion (Dr. phil.)
Die Promotionsordnung der Fachbereiche
11-16 und 23 ist im Dekanat erhältlich.
 - * Akademische Zusatzqualifikation
»Europäische Migration«
Die Studien- und Prüfungsordnung ist bei Dr.
G. SANDER (Geschäftsführung) erhältlich.

Prüfungsausschüsse

- Philosophie:
 - * Vorsitzender: Dekan des Fachbereichs
Geschäftsstelle: Dekanat des Fachbereichs,
P Zi. 00-223, Sprechzeiten Mo-Fr 10-12
- Pädagogik:
 - * Diplom
Vorsitzender: Univ.-Prof. Dr. F. HAMBURGER
Sekretariat: Rosaria APPEL
Geschäftsstelle: Pädagogisches Institut,
SB II 03-313, Tel. 39-2 29 17,
Sprechzeiten Mo, Mi, Do 9-12, Mo 14-16
 - * Magister, Promotion
s. Prüfungsausschuß Philosophie
 - * Akademische Zusatzqualifikation
»Europäische Migration«
Vorsitzender: Univ.-Prof. Dr. F. HAMBURGER
Geschäftsführung: Dr. G. SANDER
SB II 03-431, Mo 15-16

Einführungsveranstaltungen für Studienanfänger, Fach- und Hochschulortwechsler

- Philosophie:
Donnerstag, 25. Oktober 2001, 11-13, P 11
- Integriertes Studienprogramm
Magister/Maîtrise:
Donnerstag, 25. Oktober 2001, 15-17, P 11
- Pädagogik:
 - * Diplomstudiengang:
Montag, 22. Oktober 2001, 10-12, P 11
 - * Magister- und Promotionsstudiengang:
Montag, 22. Oktober 2001, 10-12, P 12
 - * Erziehungswissenschaftliches Begleitstudium für Lehramtsstudiengänge:
Mittwoch, 24. Oktober 2001, 16-19, P 1

Studienfachberatung

(Vorlesungszeiten siehe Zeittafel S. 14)

- Philosophie: Jakob-Welder-Weg 18
 - * in der Studieneinführungswoche:
s. Aushang, die genauen Zeiten können im Sekretariat (Tel. 39-2 23 88) erfragt werden
 - * in der Vorlesungszeit:
Dr. L. BAUMANN, Di 10-12 u. n. V.,
P Zi. 00-932, [lutz.baumann@uni-mainz.de]
 - * in der vorlesungsfreien Zeit:
s. Aushang, die genauen Zeiten sind im Sekretariat (Tel. 39-2 23 88) zu erfragen
- Pädagogik: Colonel-Kleinmann-Weg 2, SB II
 - * in der vorlesungsfreien Zeit:
 - Diplomstudiengang
Erziehungswissenschaft:
R. MAIER, Mo, Do 9-10.30,
SB II 03-321, Tel. 39-2 29 17
 - * Studiengang Lehramt an Gymnasien:
G. EDLICH, Mo 11.15-13, Di 10-12,
SB II 03-131, Tel. 39-2 59 94/2 38 94;
Dr. G. HECK, Di 10-12, SB II 03-342,
Tel. 39-2 00 76/2 22 91;
B. HEUER, Mo 11.15-13,
SB II 03-333, Tel. 39-2 29 76;
Dr. E. G. RENDA, Di 12-13,
SB II 03-233, Tel. 39-2 38 13
 - * Andere Studiengänge und Pädagogik als Nebenfach:
A. R. EBEL, Di 10-12, Fr 14-16,
SB II 04-623, Tel. 39-2 22 52
 - * in der Studieneinführungswoche:
Beratungsplan s. Aushang
 - * in der Vorlesungszeit:
 - * Diplomstudiengang
Erziehungswissenschaft:

R. MAIER, Mo, Do 9-10.30,
SB II 03-321, Tel. 39-2 29 17

- * Studienrichtung Sozialpädagogik und Sozialarbeit:
Dr. G. SANDER, Do 11-12,
SB II 03-431, Tel. 39-2 32 49
Dr. M. WÖBCKE, Mo 9-12,
SB II 03-223, Tel. 39-2 29 75
- * Studienrichtung Erwachsenenbildung:
Dr. G. HECK, Di 10-12, SB II 03-342,
Tel. 39-2 00 76/2 22 91
- * Studienrichtung Sonderpädagogik:
C. ROGGENSACK, Mo 10-12,
SB II 04-543, Tel. 39-2 27 16;
S. HECKLAU-SEIBERT, Do 9-11,
SB II 03-443, Tel. 39-2 46 36
- * Studienrichtung Schule:
s. Studiengang Lehramt
- * Studiengang Lehramt an Gymnasien:
G. EDLICH, Mo 11.15-13, Di 10-12,
SB II 03-131, Tel. 39-2 59 94/2 38 94;
Dr. G. HECK, Di 10-12, SB II 03-342,
Tel. 39-2 00 76/2 22 91;
B. HEUER, Mo 11.15-13,
SB II 03-333, Tel. 39-2 29 76;
Dr. E.-G. RENDA, Di 12-13,
SB II 03-233, Tel. 39-2 38 13
- * Andere Studiengänge und Pädagogik als Nebenfach: A. R. EBEL, Di 10-12, Fr 14-16,
SB II 04-623, Tel. 39-2 22 52
- * Interdisziplinärer Studienschwerpunkt Europäische Migration: Dr. G. SANDER,
SB II 03-431, Mo 15-16, Tel. 39-2 32 49

Praktikumsberatung für Studierende im Diplomstudiengang

- Susanne HAFFNER, N. N.
Sprechzeiten Mo, Do 13-16,
SB II 03-435, Tel. 39-2 00 78

ERASMUS-Beratung

- Susanne HAFFNER, N. N.
Sprechzeiten Mo, Do 13-16,
SB II 03-435, Tel. 39-2 00 78

Vertrauensdozenten für ausländische Studierende

- Philosophie:
Dr. phil. Lutz BAUMANN, Philosophicum,
Jakob-Welder-Weg 18, P Zi. 00-932,
Tel. 39-2 27 92, Sprechstd. i. d. Vorlesungszeit
Di 10-12 u. n. V., i. d. vorlesungsfreien Zeit ge-
mäß Aushang u. n. V.

- Pädagogik:
Univ.-Prof. Dr. phil. Friedrich Wilhelm KRON,
SB II 02-653, Tel. 39-2 21 43,
Sprechzeiten Mi 15-17 u. n. V.

Kommentar zu den Lehrveranstaltungen

Der Fachschaftsrat Philosophie gibt ein kommentiertes Verzeichnis aller Lehrveranstaltungen heraus. Erhältlich voraussichtlich gegen Ende des Semesters im Sekretariat P Zi. 00-924.

Das Pädagogische Institut gibt ein kommentiertes Vorlesungsverzeichnis heraus. Erhältlich voraussichtlich gegen Ende des Semesters in der Institutsbibliothek, Schutzgebühr 2,- DM.

Anschrift der Fachschaften

- Philosophie: Jakob-Welder-Weg 18
(Philosophicum, Zi. 00-214), Tel. 39-2 21 71
- Pädagogik: Colonel-Kleinmann-Weg 2
(SB II 03-213), Tel. 39-2 49 43

Wissenschaftliche Einrichtungen — Personenverzeichnis

Integrierte wissenschaftliche Einrichtungen mit eigener Leitung, ohne eigene Verwaltung.

PHILOSOPHISCHES SEMINAR

- Besucheranschrift: Jakob-Welder-Weg 18
(Philosophicum), Fax 39-2 51 41
<http://www.uni-mainz.de/~kant/>
- Geschäftsführender Leiter: N. N.
- Geschäftsführung und Institutsverwaltung:
Dr. Lutz BAUMANN
- Sekretariat: Ulrike CONRATH,
P Zi. 00-924, Tel. 39-2 23 88
[conrath@mail.uni-mainz.de];
Christiane DINGER,
P Zi. 00-926, Tel. 39-2 56 67,
[dinger@mail.uni-mainz.de]
- **Bedienstete der Universität**
- **Universitätsprofessorinnen/-professoren**
 - * Elke BRENDEL, Dr. phil.
P Zi. 00-507, Tel. 39-2 25 27, Fax 39-2 51 41
[brendel@mail.uni-mainz.de]
 - * Walter BRÜNING, Dr. phil. (pensioniert)
 - * Andreas CESANA, Dr. phil.
(Studium generale), Tel. 39-2 21 41/2 26 60
[cesana@mail.uni-mainz.de]
 - * Mechthild DREYER, Dr. phil.
P Zi. 00-523, Tel. 39-2 22 64, Fax 39-2 08 89
[dreyer@mail.uni-mainz.de]
Büro: Heike HANSEN-PAPADAKIS,
P Zi. 00-525, Tel. 39-2 29 25, Fax 39-2 08 89
 - * Klaus-Dieter EICHLER, Dr. phil.
P Zi. 00-506, Tel. 39-2 27 89, Fax 39-2 51 41
 - * Gerhard FUNKE, Dr. phil. (emeritiert)
P Zi. 00-916, Tel. 39-2 56 66
 - * Hans-Martin GERLACH, Dr. phil.
P Zi. 00-914, Tel. 39-2 25 44, Fax 39-2 51 41
 - * Stephan GRÄTZEL, Dr. phil.
(zu Forschungszwecken freigestellt)
P Zi. 00-922, Tel. 39-2 56 68, Fax 39-2 51 41
[graetzel@mail.uni-mainz.de]

- * Karl HOLZAMER, Dr. phil. (emeritiert)
- * Joachim KOPPER, Dr. phil. Dr. h. c.
(emeritiert) P Zi. 00-912, Tel. 39-2 27 90
- * Thomas METZINGER, Dr. phil.
P Zi. 00-515, Tel. 39-2 32 79, Fax 39-2 51 41
[metzinger@uni-mainz.de]
- * Josef REITER, Dr. phil. (beurlaubt)
Tel. 39-2 22 64
- * Thomas M. SEEBOHM, Dr. phil. (pensioniert)
P Zi. 00-515, Tel. 39-2 25 27
[seebohm@mail.uni-mainz.de]
- * Karl Anton SPRENGARD, Dr. phil.
Honorarprofessor int. University of Lugano
(pensioniert), P Zi. 00-506, Tel. 39-2 27 89
- * Richrad WISSER, Dr. phil. (pensioniert)
P Zi. 00-508, Tel. 39-2 27 88
- **Hochschuldozentinnen/-dozenten auf Zeit**
 - * Josef RAUSCHER, PD Dr. phil. habil.
P Zi. 00-514, Tel. 39-2 27 91, Fax 39-2 51 41
[jorausch@mail.uni-mainz.de]
- **Wiss. Assistentinnen/Assistenten**
 - * Karen JOISTEN, Dr. phil.
P Zi. 00-514, Tel. 39-2 27 91, Fax 39-2 51 41
[joisten@mail.uni-mainz.de]
 - * Olav WIEGAND, PD Dr. phil. habil., M.A.
P Zi. 00-517, Tel. 39-2 42 19, Fax 39-2 51 41
[owiegand@mail.uni-mainz.de]
- **Wiss. Mitarbeiterinnen/Mitarbeiter**
 - * Lutz BAUMANN, Dr. phil., Ak. Dir.
P Zi. 00-932
Tel. 39-2 27 92 / (06131) 36 53 00
[lutz.baumann@uni-mainz.de]
 - * Bernd DÖRFLINGER, PD Dr. phil. habil.
Ak. ORat, (beurlaubt)
SB II 00-231, Tel. 39-2 55 23
[kant@mail.uni-mainz.de]

- * Andreas HÜTIG M.A.
P Zi. 00-916, Tel. 39-2 56 66, Fax 39-2 51 41
[ahuetic@mail.uni-mainz.de]
 - * Oliver IMMEL M.A.
P Zi. 00-916, Tel. 39-2 56 66, Fax 39-2 51 41
[immel@mail.uni-mainz.de]
 - * Matthias KOSSLER, PD Dr. phil. habil.
P Zi. 00-508, Tel. 39-2 42 19
[kossler@mail.uni-mainz.de]
 - * Christiane PFÜTZNER M.A.
P Zi. 00-936, Tel. 39-2 44 22/2 38 52
Fax 39-2 45 81
 - * Margit RUFFING M.A.
Tel. 39-2 27 93, Fax 39-2 55 93
[mruffing@mail.uni-mainz.de]
 - * Daniel SCHMICKING M.A.
SB II 00-223, Tel. 39-2 02 59, Fax 39-2 55 93
[schmicki@mail.uni-mainz.de]
 - * Dirk SOLIES, Dr. phil.
P Zi. 00-918, Tel. 39-2 43 01, Fax 39-2 51 41
[solies@mail.uni-mainz.de]
 - * N. N., N. N.
 - **Nichtbed. Lehrkräfte und Lehrbeauftragte**
 - **Privatdozentinnen/-dozenten**
 - * Walter PATT, Dr. phil.
 - * Gereon PILLER, Dr. phil., Dipl.-Theol., M.A.
Tel. (09498) 28 40
 - * Reinhard ZECHER, Dr. Dr. phil.
 - **Lehrbeauftragte**
 - * Wolfgang BIETZ, Dr. phil., OstDir.
Tel. (06136) 4 50 55
 - * Martin BRAUN, Dr. phil.
 - * Barbara BRÜNING, Dr. phil.
 - * Jakob FEHR, M.A.,
P Zi. 00-517, Tel. 39-2 42 19
 - * Ansgar HÄUBLING, Prof. Dr.
P Zi. 00-506, Tel. 39-2 27 89
 - * Burkhard HOFFMANN, Studienrat
(Didaktik der Philosophie)
Tel. (06131) 23 06 38
 - * Eduard KROKER, Dr. phil. Dr. jur. utr.
Tel. (06174) 2 28 83
 - * Martin MÜHL, Dr. phil.
Tel. (06192) 18 36
 - * Franz NEUBAUER, Dr. phil.
Tel. (06131) 47 33 00
 - * Helke PANKNIN-SCHAPPERT, Dr. phil.
P Zi. 00-926, Tel. 39-2 56 67
 - * Gottfried SCHWITZGEBEL
Tel. (06131) 63 81 19
 - * Patricia STEINFELD, Dr. phil.
 - * Matthias VOLLET, M.A.
P Zi. 00-918, Tel. 39-2 43 01
[matthias.vollet@verwaltung.uni-mainz.de]
 - Seminarbibliothek:
Philosophisches Seminar, Philosophicum,
Erdgeschoß, R 00-818 und R 00-836;
Sylvia MEISINGER, Tel. 39-2 54 03,
[meising@mail.uni-mainz.de]
Öffnungszeiten: Mo-Do 8-20, Fr 8-19
(Präsenzbibliothek)
- Kant-Forschungsstelle**
- Fax 39-2 55 93, [kant@mail.uni-mainz.de]
 - Leitung: Univ.-Prof. Dr.
Hans-Martin GERLACH
 - Sekretariat: Patricia SCHWAB,
SB II 00-233, Tel. 39-2 27 93
 - Kant-Studien-Redaktion:
Wissenschaftliche Mitarbeiter:
Margit RUFFING M.A.,
Daniel SCHMICKING M.A.
- Deutsch-Französisches Zentrum für
Blondelforschung (in Zusammenarbeit
mit der Université de Bourgogne, Dijon)**
- Leitung: Univ.-Prof. Dr. Josef REITER
 - Archiv: P Zi. 00-912
(Sprech- und Öffnungszeiten n. V.)
- Dijonbüro**
- Besucheranschrift:
Philosophisches Seminar,
Jakob-Welder-Weg 18, Fax 39-2 45 81
 - Geschäftsführung: Dr. Lutz BAUMANN,
P Zi. 00-932, Tel. 39-2 27 92, Fax 39-2 45 81,
Sprechstd. in der Vorlesungszeit: Di 10-12
 - a) Integriertes Studienprogramm
Magister/Staatsexamen & Maîtrise
Christiane PFÜTZNER M.A., P Zi. 00-936,
Tel. 39-2 44 22, [dijon@mail.uni-mainz.de],
Sprechstd. Di 16-17, Mi 11-13, Do 14-16
(speziell für Abiturienten und Studienanfänger)
Tutor: N. N., Sprechstd. s. Aushang
 - b) Sokrates-Programm Mainz/Dijon/Lausanne/
Bologna/Pisa/Neapel/Genua/Valencia
(Philosophie und Philologien):
Christiane PFÜTZNER M.A., P Zi. 00-936,
Tel. 39-2 38 52, [socrates@mail.uni-mainz.de],
Sprechstd. Mi 10-11

PÄDAGOGISCHES INSTITUT

- Besucheranschrift: Colonel-Kleinmann-Weg 2 (SB II), Fax 39-2 59 95
- Kollegiale Leitung:
Geschäftsführender Leiter:
Univ.-Prof. Dr. Erhard MEUELER,
SB II 03-341, Tel. 39-2 32 45
- Instituts-Sekretariat: Monika HAMANN,
SB II 03-452, Tel. 39-2 25 88
- **Bedienstete der Universität**
- **Universitätsprofessorinnen/-professoren**
 - * Heinz BACH, Dr. phil. (emeritiert)
Tel. (06131) 3 48 95
 - * Karl-Heinz BERG, Dr. phil. (emeritiert)
 - * Irene EICHENBERGER-KIENER, Dr. phil.
Dipl.-Psych. (pensioniert)
Tel. (0611) 52 09 77
 - * Franz HAMBURGER, Dr. phil., M.A.
SB II 03-242, Tel. 39-2 29 18
 - * Evelyn HEINEMANN, Dr. phil.
Dipl.-Psych., Dipl.-Päd.
(All. Sonderpädagogik)
SB II 03-453, Tel. 39-2 03 45
 - * Hubert HETTWER, Dr. phil. (pensioniert)
Tel. 39-2 25 88
 - * Erwin HUFNAGEL, Dr. phil., M.A.
(Erziehungswissenschaft)
SB II 03-241, Tel. 39-2 29 74
 - * Fritz-Ulrich KOLBE, Dr. phil.
(Schulpädagogik)
SB II 03-143, Tel. 39-2 27 16
 - * Friedrich Wilhelm KRON, Dr. phil.
SB II 04-653, Tel. 39-2 21 43
 - * Erhard MEUELER, Dr. theol. et phil. habil.
(Erwachsenenbildung)
SB II 03-341, Tel. 39-2 32 45
 - * Joachim PEEGE, Dr. rer. pol. (emeritiert)
Dipl.-Kfm., Dipl.-Handelsl.
Tel. 39-2 29 16
 - * Gerhard VELTHAUS, Dr. phil. (emeritiert)
SB II 03-452, Tel. 39-2 25 88
 - * Richard WESTRICH, Dr. phil. (emeritiert)
Tel. (06131) 8 26 62
- **Habilitierte**
 - * Heiner ULLRICH, PD Dr. phil.
Ak. Dir., SB II 03-454, Tel. 39-2 55 46
- **Hochschuldozentinnen/-dozenten**
 - * Christian BECK, PD Dr. phil. habil.
Dipl.-Päd., SB II 04-633, Tel. 39-2 38 41
[christian.beck@uni-mainz.de]
- **Wiss. Assistentinnen/Assistenten**
 - * Eva BORST, Dr. phil.
SB II 03-331, Tel. 39-2 29 73
- * Markus HÖFFER-MEHLMER, Dr. phil.
Dipl.-Sozialpäd., Dipl.-Päd.
SB II 03-342, Tel. 39-2 22 91
[hoefferm@mail.uni-mainz.de]
- * Bernhard STELMASZYK, Dr. phil.
SB II 03-151, Tel. 39-2 48 11
- **Wiss. Mitarbeiterinnen/Mitarbeiter**
 - * Tarek BADAWIA, M.A.
SB II 04-631, Tel. 39-2 55 45
 - * Axel Rüdiger EBEL, M.A.
SB II 04-623, Tel. 39-2 22 52
 - * Günter EDLICH, Ak. Dir.
SB II 03-131, Tel. 39-2 59 94/2 38 94
[edlich@mail.uni-mainz.de]
 - * Gerhard HECK, Dr. phil., Ak. Dir.
SB II 03-342, Tel. 39-2 00 76
 - * Sabine HECKLAU-SEIBERT, Dr. phil., M.A.
SB II 03-443, Tel. 39-2 46 36
 - * Bernhard HEUER, M.A., Dipl.-Soz.
Ltd. Ak. Dir., SB II 03-333, Tel. 39-2 29 76
 - * Till-Sebastian IDEL, Dipl.-Päd.
SB II 03-331, Tel. 39-2 59 93
 - * Katharina KUNZE
SB II 03-331, Tel. 39-2 59 93
 - * Helga LUCKAS, Dr. phil.
SB II 03-535, Tel. 39-2 29 16
 - * Roland MAIER, Ak. Dir.
SB II 03-321, Tel. 39-2 00 77
 - * Ernst-Georg RENDA, Dr. phil., Dipl.-Päd.
Ak. Dir., SB II 03-233, Tel. 39-2 38 13
[renda@mail.uni-mainz.de]
 - * Claudia ROGGENSACK, Dipl.-Päd.,
Sonderschullehrerin
SB II 04-543, Tel. 39-2 27 16
 - * Matthias RUPPERT, Dr. phil.
SB II 03-133, Tel. 39-2 07 27
 - * Günther SANDER, Dr. rer. soc., Dipl.-Päd.
SB II 03-431, Tel. 39-2 32 49
 - * Alivisios SOFOS, Dr. phil.
SB II 04-651, Tel. 39-2 55 45
 - * Nicole WELTER, Dipl.-Päd.
SB II 04-641, Tel. 39-2 27 16
 - * Manfred WÖBCKE, Dr. phil.
Dipl.-Psych., Dipl.-Päd., Ak. ORat
SB II 03-223, Tel. 39-2 29 75
- **Nichtbed. Lehrkräfte und Lehrbeauftragte**
- **Privatdozentinnen/-dozenten**
 - * Maria BÖHMER, Dr. phil.
Tel. (030) 22 77 75 75, Fax 22 77 65 75
Tel. (06233) 2 66 16
- **Lehrbeauftragte**
 - * Katharina ABENDROTH M.A.
Tel. (06221) 80 17 19

- * Detlef BAUM, Prof. Dr. phil.
(Sozialpolitik, Sozialadministration)
Tel. (0261) 95 28-0
- * Günter BECK, Dipl.-Päd.
(außerschulische Jugendbildung)
Tel. (06131) 38 32 21
- * Andrea BENDER-NICKEL, Dipl.-Päd.
(Altenarbeit)
Tel. (06128) 94 49 36
- * Karl-Heinz BORZEL (Schulpädagogik)
- * Maria BÖHM, Dr. phil.
Tel. (069) 44 91 61
- * Rainer CHRIST, M.A.
(Erwachsenenbildung)
Tel. (06131) 67 46 25
- * Fred DORN, Dipl.-Sozialwirt
SB II 03-331, Tel. 39-2 59 93
- * Ute ENDRES (Sonderpädagogik)
- * Johann August ERMERT, Dr. med.
(Kinderheilkunde)
- * Sabine FELKER (Sonderpädagogik)
- * Wolfgang FEUERHELM, PD Dr. (Recht)
Tel. (0611) 56 23 38
- * R. FRIETSCH, Prof Dr.
(Recht für DiplompädagogInnen)
Tel. (06131) 36 64 57
- * Helmut HAFEMANN, Dipl.-Päd.
(Friedenspädagogik)
- * Markus HANSEN-TOLLES, Dipl.-Päd.
(Außerschulische Jugendbildung)
Tel. (06131) 38 35 79
- * Ralf-Dieter HEYDOLPH, Dipl.-Päd.
Tel. (06345) 78 59
- * Sven HÖLZEL, Dipl.-Psych.
(Erziehungsberatung)
Tel. (06126) 61 83
- * Merle HUMMICH, Dipl.-Päd.
(Sozialpädagogik), Tel. (06131) 33 82 80
- * Annerose KEILMANN, PD Dr. med.
(Sonderpädagogik)
- * Hanne KOHL, Dipl.-Päd.
(Erwachsenenbildung)
Tel. (06131) 2 89 44 57
- * Cornelia KOPPER-REIFENBERG, Prof.
(Recht), Tel. (06131) 5 26 32
- * Michael KRASS, RA (Sonderpädagogik)
Tel. (06131) 23 18 11
- * Ingo KRETSCHMER, Dr. phil., M.A.
Dipl.-Psych., (Sonderpädagogik)
Tel. (06123) 33 49
- * Roland KRICK, Dipl.-Päd. (Sozialpädagogik)
Tel. (06131) 22 16 84
- * Peter KRUG, Dr., Dipl.-Sozialwirt, Min. Dir.
(Erwachsenenbildung)
- * Eckard KURZ (Schulpädagogik)
- * Doris LAU-VILLINGER, Dr.
Tel. (06131) 68 95 70
- * Horst LEDER (Erwachsenenbildung),
Tel. (06131) 57 48 30
- * Martina LINGENFELDER, Dipl.-Päd.
(Sonderpädagogik)
Tel. (06131) 22 07 15
- * Anne LIPPS, Dipl.-Päd.
Tel. (07471) 7 33 07
- * Jan E. PETERS, Dr. phil.
(Erwachsenenbildung)
Tel. (06132) 5 72 53
- * Christian RAUSCH, Dipl.-Päd.
(Drogenhilfe)
- * Andreas RECH (Schule)
Tel. (0611) 9 41 03 56
- * Inge ROSSBACH (Erwachsenenbildung)
Tel. (0671) 3 61 65
- * Petra SCHLECHTRIEMEN, Dipl.-Päd.
(Sozialpädagogik)
Tel. (06131) 46 71 05
- * Christine SCHRODIN (Schule)
- * Petra SCHULZEN, Dipl.-Päd.
(Familienberatung)
- * Willi SEITZ, Prof. Dr. phil., Dipl.-Psych.
(Verhaltensbehindertenpädagogik und
Psychologie der Behinderten)
Tel. (0611) 6 28 44
- * Fritz STUMPF (Geistig- und
Körperbehindertenpädagogik)
Tel. (06731) 4 13 42
- * Ursula TEUPE, Dipl.-Päd.
(Forschungsmethoden)
Tel. (06131) 22 69 61
- * Hans-Josef TÖNGES, Dipl.-Päd.
(Sozialpädagogische Methoden)
Tel. (0671) 8 96 14 20, Fax. 8 96 14 20
- * Otto WOLTER, Dipl.-Päd.
(Sozialpädagogik)
Tel. (06135) 86 77
- * Barbara WÜRKERT, Dipl.-Psych.
(Sonderpädagogik)
- Arbeitsgruppen-Geschäftszimmer:
Brigitte JORDAN, Tel. 39-2 46 37,
Karin LAUENROTH, Tel. 39-2 29 18,
Liselotte SCHÄFER, Tel. 39-2 21 43,
Marlise SCHÜPFERLING, Tel. 39-2 29 74
- Institutsbibliothek: Pädagogisches Institut,
Colonel-Kleinmann-Weg 2 (SB II 01-132);
Dipl.-Bibl. V. STÖCKEMANN, Tel. 39-2 37 97,
Öffnungszeiten: Mo-Do 9-20, Fr 9-18, Sa 9-13,
Präsenzbibliothek; Wochenendausleihe
möglich.

- Lernzentrum des Pädagogischen Instituts:
SB II 03-523
Koordination: PD Dr. Heiner ULLRICH,
Öffnungszeiten in der Vorlesungszeit:
Mo-Fr 10-16

HOCHSCHULDIDAKTIK

- Besucheranschrift:
Colonel-Kleinmann-Weg 2
(SB II 02-153/156), Fax 39-2 38 93

- **Bedienstete der Universität**
 - **Universitätsprofessorinnen/-professoren**
 - * Jörg BÜRMAN, Dr. phil.
SB II 02-156, Tel. 39-2 59 94/2 38 94
[buermann@mail.uni-mainz.de]
 - **Wiss. Mitarbeiterinnen/Mitarbeiter**
 - * Günter EDLICH, Ak. Dir.
SB II 03-131, Tel. 39-2 59 94/2 38 94
[edlich@mail.uni-mainz.de]
- Sekretariat: N. N., Tel. 39-2 59 94/2 38 94

Lehrveranstaltungen

Fachbereichsübergreifende hochschuldidaktische Lehrveranstaltungen: Siehe Nr. 250 ff.

Hinweis: Die für die Fort- und Weiterbildung von Lehrkräften geeigneten Lehrveranstaltungen sind mit (L) gekennzeichnet.

Philosophie

- Einführungsveranstaltung für Studienanfänger, Fach- und Hochschulortwechsler
L. Baumann
Do, 25. Oktober 2001, 11-13 — P 11
 - Integriertes Studienprogramm (Staats-examen-Magister/Maitrise): Einführungsveranstaltung für Studienanfänger
L. Baumann, C. Pfützner
Do, 25. Oktober 2001, 15-17 — P 11
Eventuelle Änderungen sind dem Schwarzen Brett des Philosophischen Seminars zu entnehmen.
- Tutorien**
- Im Rahmen des Tutorenprogramms werden Tutorien auch unabhängig von Lehrveranstaltungen angeboten. Nähere Angaben hierzu sind am schwarzen Brett zu ersehen.
- Vorlesungen**
- 001 Methphysik/Ontologie [3-std.]
M. Dreyer
Mi 10-12 — P 11
Do 12-13 — P 10
 - 002 Philosophische Anthropologie: Vom Ebenbild Gottes zur medialen »Selbst«-repräsentation (L) [2-std.]
J. Rauscher
Di 16-18 — P 13
 - 003 Geschichtsphilosophie (L) [1-std.]
K. A. Sprengard
Mi 14-15 — P 5
 - 004 Philosophie des Geistes III: Die neuere Diskussion des Leib-Seele Problems seit Gilbert Ryle (L) [4-std.]
T. Metzinger
Di 16-18 — P 3
Di 18-20 — P 15
 - 005 Klassische Ästhetik (L) [2-std.]
M. Kofler
Mi 10-11 — P 15
Do 10-11 — P 104
 - 006 Paradoxien und Antinomien in Philosophie und Logik [2-std.]
E. Brendel
Di 11.s.t.-12.30 — P 5
 - 007 Staatsphilosophie bei Platon und Aristoteles [2-std.]
W. Patt
Mo 16.30-18 — P 7
 - 008 Ethikkonzeptionen im Hellenismus (L) [2-std.]
K.-D. Eichler
Mo 15.30-17 — P 4
 - 009 Humanismus – neue Wissenschaften – Phantasie – Politik/ Eine Einführung in die Philosophie der Renaissance(L) [2-std.]
H.-M. Gerlach
Mi 16-18 — P 10
 - 010 Die Naturauffassung in Renaissance und Aufklärung(L) [2-std.]
R. Zecher
Do 13s.t.-14.30 — P 10

- 011 Kant, »Körper« und »Materie« im
Opus postumum(L) [2-std.]
J. Kopper
Di, Mi 16-17 — P 102
- 012 Das Selbstbildnis in der Kunst der Moderne
von Vincent van Gogh bis zur Gegenwart (L)
[2-std.]
J. Zimmermann
Mo 14-16 — P 1

Einführungsübungen

(Verbindlich nach der neuen Studienordnung.
Nähere Auskunft in der Studienfachberatung)

- 013 Einführung in das Studium der Philosophie
(mit begleitenden Tutorien) [2-std.]
F. Schwitzgebel
Mi 17.30-19 — P 103
- 014 Einführung in die Argumentationstheorie
[2-std.]
N.N.
Mi 18-20 — P 12

Lektüreübungen an fremd- sprachigen Texten

(Verbindlich nach der neuen Studienordnung.)

- 015 Philosophie anhand klassischer lateinischer
Texte (L) [2-std.]
W. Bietz
Do 16.30-18 — P 107
- 016 Descartes, Méditations métaphysiques
[2-std.]
L. Baumann
Di 8.30-10 — P 12
- 017 Hume: An Enquiry Concerning Human
Understanding [2-std.]
E. Brendel
Do 10-12 — P 201
- 018 Einführung in die »Moral – Sense – Philoso-
phy« anhand ausgewählter Texte [2-std.]
H. Panknin-Schappert
Mo 9.30-11 — P 101

Fachdidaktik

- 019 Einführung in die Didaktik der Philosophie
[2-std.]
B. Hoffmann, S. Krützfeld
Blockseminar, erstes Treffen: Fr 2.11.2001,
15s.t.-16 — P 201

Proseminare

- 020 Was ist das: Selbstbewußtsein? [2-std.]
D. Solies
Di 17.30-19 — P 11
- 021 Einführung in die Wissenschaftsphilosophie
(L) [2-std.]
E. Brendel
Mi 16.30-18 — P 207
- 022 Einführung in die philosophische und wissen-
schaftstheoretische Problematik kausaler Er-
klärung (L) [2-std.]
O. Wiegand
Di 15-17 — P 107
- 023 Denken und Dichten. Philosophische Grund-
positionen eines problematischen Verhältnis-
ses (L) [2-std.]
K. Joisten
Fr 12s.t.-13.30 — P 7
- 024 Einführung in die konfuzianische Philosophie
(Interpretation konfuzianischer Texte) (L)
[2-std.]
E. Kroker
Fr 12.30-14 — P 10
- 025 Vom Bewußtsein zur Handlung. Der Paradig-
menwechsel des Pragmatismus (L) [2-std.]
M. Mühl
Di 18-20 — P 108
- 026 Mensch – Sprache – Bewußtsein. Zur Ein-
führung in die Sprachphilosophie (L)
[2-std.]
F. Neubauer
Mo 14-16 — P 15
- 027 Hellenistische Ethik (Ephkur und Stoa) (L)
[2-std.]
K.-D. Eichler
Mo 18s.t.-19.30 — P 105
- 028 Petrus Abaelardus: Von der Schwierigkeit der
Philosophie, von Gott zu reden [2-std.]
M. Dreyer
Di 17s.t.-18.30 — P 203
- 029 Nikolaus von Kues: Vom Nichtanderen
(de non aliud) [2-std.]
M. Kofler
Do 16-18 — P 203
- 030 Giordano Bruno (L) [2-std.]
M. Vollet
Mo 17.30-19 — P 101
- 031 Politik und Staatsführung in der Philosophie
Nicolo Macchiavellis (L) [2-std.]
H.-M. Gerlach
Di 17s.t.-19.30 — P 104
- 032 Leibniz: Monadologie (L) [2-std.]
M. Braun
Mo 18-20 — P 201

- 033 Besitz der Mensch angeborenes Wissen?
Argumente von Locke, Leibniz und aus
der Gegenwart (L) [2-std.]
D. Schmicking
Mi 15.30-17 — P 13
- 034 D. Hume: Eine Untersuchung über die Prinzi-
pien der Moral. Einführung in Grundfragen
der Ethik (L) [2-std.]
D. Schmicking
Mo 16-18 — P 108
- 035 Der Begriff der Seele im Aufklärungszeitalter
(L) [2-std., 14-tägig]
J.J. Fehr
Mo 12-14 — PR 00-518
- 036 Freiheit, Autonomie und Menschenwürde.
Kants Ethik und ihre Aktualität (mit Lektüre-
tutorium zur Bioethik) (L) [2-std.]
A. Hütig
Di 12-14 — P 206
- 037 Philosophische Denker unter dem Einfluss
der Naturwissenschaften im 19. Jahrhundert
(L) [2-std.]
P. Steinfeld
Di 16.30-18 — P 110
- 038 Maurice Blondel, Philosophie der »action«
(L) [2-std.]
A. van Hooff
Mi 17-19 — P 201
- 039 John Dewey, Erfahrung und Natur (L)
[2-std.]
M. Mühl
Di 16s.t.-17.30 — P 103
- 040 Heidegger, Brief über den »Humanismus«
(L) [2-std.]
L. Baumann
Do 8.30-10 — P 13
- 041 Wilhelm Schmid: »Philosophie der Lebens-
kunst«. Eine Einführung(L) [2-std.]
O. Immel
Mi 13s.t.-14.30 — P 207
- 042 Derrida: Politik der Freundschaft [2-std.]
K.-D. Eichler
Di 18-20 — P 12
- 043 Virilios Ästhetik des Verschwindens: an-
thropologische und medienphilosophische
Implikationen (L) [2-std.]
J. Rauscher
Do 8.30-10 — P 12
- 044 Einführung in S.A. Kripke«s »Name
und Notwendigkeit« [2-std.]
B. Brüning
Fr 11.30-13 — P 201
- 045 »Wie man dem toten Hasen die Bilder erklärt«
Analysen zur Kunstkritik der Gegenwart (L)
[2-std.]
J. Zimmermann
Do 16-18 — FB 24, Am Taubertsberg 6,
R 142 (Seminarraum I)
- 046 Figur und Abstraktion. Positionen der Plastik
von Auguste Rodin bis Louise Bourgeois (L)
[2-std.]
J. Zimmermann
Do 14-16 — FB 24, Am Taubertsberg 6,
R 142 (Seminarraum I)

Hauptseminare

- 047 Phänomenologische Ansätze zur Ontologie
(L) [2-std., 14-tägig]
G. Piller
Mo 15 s.t.-17s.t. — P 109a
- 048 Probleme der modernen Erkenntnistheorie
[2-std.]
E. Brendel
Do 18s.t.-19.30 — P 104
- 049 Natürlich Leben und das Problem der Medi-
atisierung des Menschen. Medienphilosophie
im Spannungsfeld von Anthropologie und
Kulturphilosophie, von Technik und Natur
[2-std.]
K.A. Sprengard
Mi 11s.t.-12.30 — P 10
- 050 »Kino im Kopf« – filmphilosophische Be-
trachtungen einer bewußtseinsphilosophi-
schen Metapher(L) [2-std.]
J. Rauscher, D. Kerstjens
Do 18-20 — P 12
Blockseminar, Vorbesprechung Do, 8.11.01
- 051 Philosophisch-naturwissenschaftliches
Seminar: Selbstorganisation, Emergenz,
Schöpfung (L) [2-std.]
R. Zecher
Do 18s.t.-19.30 — P 103
- 052 »Aristoteles« Konzept der *Klugheit*
[2-std.]
K.-D. Eichler
Di 8.30-10 — SB II-03-153
- 053 Theorien Personaler Identität [2-std.]
B. Brüning
Mo 9-11 — P 104

- 054 Scito te ipsum (Erkenne dich selbst) –
Die Ethik des Petrus Abaelardus [2-std.]
M. Dreyer
Mi 13.30-15 — P 108
- 055 »Die Philosophie wird sich noch selbst fressen« Skeptische Aufklärung mit Georg Christoph Lichtenberg [2-std.]
J. Zimmermann
Mo 16-18 — RW (alt) HS VI, Welderweg 4
- 056 Jacob Burckhardt: Geschichtstheorie und Ästhetik [2-std.]
A. Cesana
Mo 11-13 — SB II, R 05-427 (Bibliothek des Studium generale)
- 057 Husserls Formale und Transzendente Logik [2-std.]
O. Wiegand
Di 12-14 — P 103
- 058 Einführung in einer Philosophie der Kultur/ E. Cassirers »Versuch über den Mensch« Teil I [2-std.]
H.-M. Gerlach
Mi 10s.t.-11.30 — P 12

Oberseminare

- 059 Maurice Merleau-Pontys »Abenteuer der Dialektik« [2-std.]
H.-M. Gerlach
Do 9.30-11 — P 207

Pädagogik

Einführungsveranstaltungen für Studienanfänger, Fach- und Hochschulortwechsler

- Pädagogik: Diplomstudiengang
R. Maier
Mo, 22. Oktober 2001, 10-12 — P 11
- Pädagogik: Magister- und Promotionsstudiengang
A. R. Ebel
Mo, 22. Oktober 2001, 10-12 — P 12
- Lehramtsstudium (Gymnasium) einschl. Erziehungswissenschaftliches Begleitstudium, Informationen über die neue Prüfungsordnung
G. Edlich, B. Heuer
Mi, 24. Oktober 2001, 16-19 — P 1

Kolloquien

- 060 Arbeitsgemeinschaft Philosophie des Mittelalters und ihre Wirkungsgeschichte. Anselm von Canterbury. Eine Einführung in sein Denken. [1-std.]
M. Dreyer
Z.u.O.n.V.
- 061 Gemeinsames Doktorandenkolloquium [2-std.]
H.-M. Gerlach, S. Grätzel
Mo 18s.t.-19.30 — P 104
- 062 Doktorandenkolloquium (prs.) [4-std.]
R. Wisser
Di ab 19.30 u. n. V. — P 107
auf Einladung
- 063 Doktorandenkolloquium [3-std.]
K.A. Sprengard
Z.u.O.n.V.

Sonstige Veranstaltungen

- Naturwissenschaftlich-Philosophisches Kolloquium [2-std.]
P. Beckmann, F. Beißer, C. v. Campenhäusen, O. Ewert, C. Huber, H. Oehlert, P. Schneider, P. Schölmerich, E. Thomas, W. Zohlhörer
14-tägl.: Mi 19-21 — N 1
Die Einzelveranstaltungen werden durch Plakate angekündigt
- Mainzer Universitätsgespräche des Studium generale
A. Cesana
14-tägl.: Mi 17-19 — N 3 (Kuppelbau)
Die Einzelveranstaltungen werden durch Plakate angekündigt

Für Lehramtsstudierende geeignete Veranstaltungen

- Sachbereich I: Theorie der Erziehung und Bildung (einschliesslich anthropologischer, historischer und gesellschaftlicher Voraussetzungen): Veranstaltungs-Nr. 105, 122-131
- Sachbereich II: Allgemeine Didaktik (Theorien des Unterrichtens und des Lernens, Lehrplanentwicklung): Veranstaltungs-Nr. 149, 182, 194, 196, 202
- Sachbereich III: Struktur und Reform des Bildungswesens (mit Schwerpunkt Gymnasium und Gesamtschule): Veranstaltungs-Nr. 154, 163, 164, 183, 198, 203

- Sachbereich IV: Psychologische Aspekte des Erziehungshandelns (insbesondere soziale Beziehungen und Interaktionen im schulischen Bereich, Entwicklung, Lernen, Leistung, Lern- und Verhaltensauffälligkeiten): Veranstaltungs-Nr. 150, 178, 184
- Sachbereich V: Soziologische Aspekte des Erziehungshandelns (Theorien der Sozialisation, insbesondere Jugendsozialisation und Sozialisation in der Schule, auch unter Berücksichtigung geschlechtsspezifischer Aspekte): Veranstaltungs-Nr. 100, 160, 169, 175
- Sachbereich VI: Vor- und Nachbereitung des Schulpraktikums (diese Veranstaltungen sollen im 4. Semester belegt werden): Veranstaltungs-Nr. 132-136

Lehramtsstudierende nach der alten Prüfungsordnung können noch fehlende Proseminarschein in thematisch einschlägigen Mittelseminaren erwerben. Es kann nur ein Proseminarschein aus einer »Einführung in die Schulpädagogik« akzeptiert werden.

Vorlesungen

- 100 Theorien der Erziehungsprozesse und der Sozialisation [2-std.]
C. Beck
Mi 10-12 — P 1
- 101 Methoden der Erziehungswissenschaft (Empirie 1) [2-std.]
C. Beck
Fr 14-16 — P 10
- 102 Medizinische Diagnostik bei Behinderungen [1-std.]
J.-A. Ermert
Do 8 s. t.-10.15 — P 105
- 103 Historische Pädagogik [2-std.]
E. Hufnagel
Mi 9-10 — P 3
Fr 9-10 — P 5
- 104 Medizinische Grundlagen von Hör-, Stimm-, Sprach- und Sprechstörungen [1-std.]
A. Keilmann
Di 8.15-9.30 — HNO Hs 101
- 105 Einführung in Schulpädagogik und Schultheorie [2-std.]
F.-U. Kolbe
Di 9.30-11 — P 3
- 106 Ringvorlesung des Pädagogischen Instituts [2-std.]
DozentInnen des Pädagogischen Instituts
Di 12-14 — P 204

Proseminare

Anmeldungspflichtige Proseminare: Anmeldung für die Veranstaltungen Nr. 107 - 121 zu folgenden Terminen: Di 23.10.2001 12-14 Uhr, Do 25.10.2001 10-12 Uhr, jeweils im Archiv SB II 03-324

Einführungen für den Hauptfachstudengang Erziehungswissenschaft

- 107 Einführung in die Pädagogik [2-std.]
A. Ebel
Mi 12-14 — SB II 03-144
- 108 Einführung in die Pädagogik (Gruppe A) [2-std.]
R. Maier
Di 10-12 — P 6
- 109 Einführung in die Pädagogik (Gruppe B) [2-std.]
R. Maier
Mi 10-12 — P 6
- 110 Grundbegriffe der Erziehungswissenschaften [2-std.]
E. G. Renda
Do 8.30-10 — P 6
- 111 Einführung in das Studium der Pädagogik (A) [2-std.]
M. Ruppert
Mi 14-16 — SB II 03-436
- 112 Einführung in das Studium der Pädagogik (B) [2-std.]
M. Ruppert
Mi 16-18 — SB II 03-152

Anthropologie

- 113 Pädagogische Anthropologie (Gruppe A) [2-std.]
R. Maier
Di 12-14 — P 6
- 114 Pädagogische Anthropologie (Gruppe B) [2-std.]
R. Maier
Mi 12-14 — P 6
- 115 Pädagogische Anthropologie I (Gruppe A) [2-std.]
N. Welter
Mo 8-10 — SB II 03-144
- 116 Pädagogische Anthropologie I (Gruppe B) [2-std.]
N. Welter
Mi 12-14 — SB II 03-436

Sozialisation

- 117 Sozialisation: weiblich - männlich [2-std.]
E. Borst
Mi 12-14 — SB II 03-152
- 118 Sozialisationstheorien [2-std.]
B. Heuer
Di 10-12 — SB II 03-153
- 119 Sozialisationstheorien I (Gruppe A) [2-std.]
S. Idel
Do 10-12 — SB II 03-134
- 120 Sozialisationstheorien I (Gruppe B) [2-std.]
S. Idel
Do 18-20 — SB II 03-152
- 121 Sozialisation und Medien [2-std.]
A. Sofos
Di 10-12 — HS VI

Anmeldungspflichtige Proseminare: Anmeldung für die Veranstaltungen Nr. 122 - 131 zu folgendem Termin: Mi. 24.10.2001 13-15 Uhr im Archiv SB II 03-324. Falls noch Plätze frei sind ist am Do. 25.10.2001 von 13-15 Uhr im Archiv SB II 03-324 eine Nachmeldung möglich.

Einführungen in die Schulpädagogik

- 122 Einführung in die Schulpädagogik [2-std.]
C. Beck
Di 10-12 — P 203
- 123 Einführung in die Schulpädagogik [2-std.]
M. Hummrich
Fr 12-14 — SB II 02-146
- 124 Einführung in die Schulpädagogik [2-std.]
S. Idel
Mo 10 s.t.-11.30 — P 12
- 125 Einführung in die Schulpädagogik [2-std.]
F.-U. Kolbe
Mo 16-18 — SB II 03-144
- 126 Einführung in die Schulpädagogik [2-std.]
K. Kunze
Di 17-19 — SB II 03-444
- 127 Einführung in die Schulpädagogik [2-std.]
A. Sofos
Mo 12-14 — HS VI
- 128 Einführung in die Schulpädagogik [2-std.]
B. Stelmaszyk
Di 18-20 — SB II 03-153
- 129 Einführung in die Schulpädagogik [2-std.]
H. Ullrich
Mo 14-16 — SB II 03-444

Das Pädagogische Institut wird im Wintersemester 2 weitere Einführungsveranstaltungen (Nr. 130-131) im Bereich Schulpädagogik anbieten. Die ge-

nauen Angaben zu DozentInnen, Terminen und Räumen werden bei Anmeldungsbeginn vorliegen.

Mittelseminare**Vorbereitung des Schulpraktikums**

Anmeldung für die Veranstaltungen Nr. 1 - 1 am Di 23.10.2001 14-16 Uhr im Archiv SB II 03-324

- 132 Vor- und Nachbereitung des Schulpraktikums [2-std.]
K.-H. Borzel
Mo 16 s. t.-17.30 — P 203
- 133 Einführung in das Schulpraktikum [4-std.]
G. Edlich
Mo 17-18 — P 3
Mo 18-20 — P 6
1 Std. n. V. für Schulbesuche
- 134 Arbeitsplatz Schule - Zur Einführung in die Schulpraktika [4-std.]
G. Heck
Mo 17-18 — P 5
Mo 18-20 — P 7
1 Std. n. V. für Schulbesuche
- 135 Einführung in das Schulpraktikum [4-std.]
B. Heuer
Mo 17-18 — P 3
Mo 18-20 — P 12
1 Std. n. V. für Schulbesuche
- 136 Vor- und Nachbereitung des Schulpraktikums [2-std.]
E. Kurz
Do 16-18 — SB II 03-436

Nichtanmeldungspflichtige Mittelseminare

- 137 Frauen(haus)arbeit [2-std.]
K. Abendroth
Di 10-12 — SB II 02-146
- 138 Methoden der Erziehungswissenschaft – Empirie 2 [2-std.]
T. Badawia
Di 16-18 — SB II 03-152
- 139 Methoden der Erziehungswissenschaft – Empirie 2 [2-std.]
T. Badawia
Mi 14-16 — SB II 03-144
- 140 Wissenschaftstheorie [2-std.]
C. Beck
Do 12-14 — SB II 02-146

- 141 Projektmanagement - Projekte, Konzepte und deren Umsetzung in der außerschulischen Jugendarbeit [2-std.]
G. Beck
Do 14-16 — SB II 03-436
- 142 Film und ästhetische Bildung [2-std.]
M. Böhm
14-tägl.: Do 10-14 — Elektronisches Medienzentrum
- 143 Differenz und Gleichheit: Theoretische Positionen in der Pädagogik [2-std.]
E. Borst
Mi 14-16 — SB II 02-146
- 144 Beratung [2-std.]
J. Bürmann
14-tägl.: Mi 8-12 — SB II 02-146
- 145 Psychodrama [2-std.]
F. Dorn
Fr 13-20 — SB II 03-134
Blockveranstaltung 26.10., 23.11.01, 11.1.02
- 146 Pädagogische Anthropologie [2-std.]
A. Ebel
Di 8.30-10 — P 103
- 147 Arbeitsfeld Kindertagesstätte: ein Projekt [2-std.]
A. Ebel
Di 12-14 — SB II 02-146
- 148 Erziehungswissenschaft und Erziehungsforschung: Lehrstücke zur Wissenschaftslogik, Wissenschaftstheorie und Wissenschaftspragmatik [2-std.]
A. Ebel
Fr 12-14 — SB II 03-444
- 149 Didaktische Konzeptionen [2-std.]
G. Edlich
Di 18-20 — P 6
- 150 Leistungsbeurteilung in Schule und Hochschule [2-std.]
G. Edlich
Fr 14-16 — SB II 02-146
- 151 Ganzheitliches kreatives Gestalten in der Sonderpädagogik [1-std.]
U. Endres
Z. n. V., s. Aushang
— Windmühlenschule, Mainz
Blockveranstaltung
- 152 Recht für (Sozial-)Pädagogen [2-std.]
W. Feuerhelm
Mo 16-18 — SB II 03-153
- 153 Mitbestimmung in pädagogischen Institutionen [2-std.]
G. Heck
Do 8-10 — SB II 02-146
- 154 Geschichte und gesellschaftliche Voraussetzungen von Schule, Hochschule und Erwachsenenbildung I: 1848-1933 [2-std.]
G. Heck
Do 10-12 — SB II 02-146
- 155 Psychomotorik: Theoretische und praktische Grundlagen [2-std.]
S. Hecklau-Seibert
Di 10-12 — Fechtsaal
- 156 Fernöstliche Entspannungsmethoden in der Sonderpädagogik [2-std.]
S. Hecklau-Seibert
Di 12-14 — Fechtsaal
- 157 Integration behinderter und nichtbehinderter Kinder in Kindergarten und Schule [2-std.]
E. Heinemann
Mo 14-16 — SB II 03-152
- 158 Sexualität, sexueller Mißbrauch und Behinderung [2-std.]
E. Heinemann
Mo 16-18 — SB II 03-134
- 159 Psychoanalytische Pädagogik: Grundlagen und Methoden [2-std.]
E. Heinemann
Do 14-16 — SB II 03-152
- 160 Jugend - Familie, Schule, Freizeit [2-std.]
B. Heuer
Di 8.30-10 — SB II 03-152
- 161 Sozialpädagogische Videoarbeit [2-std.]
R.-D. Heydolph
Mi 16-18 — SB II 02-146
- 162 Einführung in die Weiterbildung [2-std.]
M. Höffer-Mehlmer
Mo 14-16 — SB II 03-153
- 163 Bildungsökonomie und -finanzierung [2-std.]
M. Höffer-Mehlmer
Di 14-16 — SB II 03-152
- 164 Bildungssysteme im Wandel [2-std.]
M. Höffer-Mehlmer
Do 8.30-10 — SB II 03-152
- 165 Das Gestern im Heute [2-std.]
S. Hölzel
14-tägl.: Fr 14-18 — SB II 03-152
- 166 Pädagogische Anthropologie [2-std.]
E. Hufnagel
Mi 14-16 — SB II 03-153
- 167 Sozialer Raum in Sozialisation und Sozialpädagogik [2-std.]
M. Hummrich
Fr 10-12 — SB II 03-134

- 168 Mit Gruppen arbeiten [2-std.]
H. Kohl
Z. u. O. n. V.
Blockseminar. Erster Termin: 7.11., 14-16
im Fakultätssaal
- 169 Wandel der Jugendphase [2-std.]
F.-U. Kolbe
Mi 11.30-13 — P 109a
- 171 Rechte Behinderter und ihrer Angehörigen
[2-std.]
M. Kraß
Fr 9-11 — SB II 03-153
- 172 Berufliche Beziehungen in sonder-
pädagogischen Arbeitsbereichen [2-std.]
I. Kretschmer, B. Würkert
Di 8-10 — SB II 03-134
- 173 Reform der psychiatrischen Versorgung
[2-std.]
R. Krick
Mi 18-20 — SB II 02-146
- 174 Profi in der Weiterbildung [2-std.]
P. Krug
14-tägl.: Mi 16.30-18 — SB II 03-153
zusätzliche Blockveranstaltung
- 175 Beruf oder Berufung? Zu den widersprüchli-
chen Anforderungen des LehrerInnenhan-
delns [2-std.]
K. Kunze
Mi 12 s.t.-13.30 — SB II 03-444
- 176 Kompetenzen der lernenden Organisation
[2-std.]
D. Lau-Villinger
Mo 18-20 — SB II 03-152
- 177 Musiktherapeutisches Arbeiten
in der Sonderpädagogik [2-std.]
M. Lingensfelder
n. V. — Cornelius Konservatorium
Blockseminar
- 178 Arbeit mit Gruppen [2-std.]
E. Meueler
14-tägl.: Di 10-14 — SB II 03-152
- 179 Kreatives Schreiben (1. Gruppe) [2-std.]
E. Meueler
14-tägl.: Fr 10-14 — SB II 03-152
- 180 Kreatives Schreiben (2. Gruppe) [2-std.]
E. Meueler
14-tägl.: Fr 10-14 — SB II 03-152
- 181 Drogenhilfe II [2-std.]
C. Rausch
Mo 18 s.t.-19.30 — SB II 03-436
- 182 Allgemeine Didaktik [2-std.]
E. G. Renda
Di 8-10 — SB II 03-444
- 183 Schulmodelle [2-std.]
E. G. Renda
Di 10-12 — SB II 03-444
- 184 Psychologische Aspekte des Erziehungs-
handelns [2-std.]
E. G. Renda
Do 10-12 — P 6
- 185 Hyperaktivität und ADS [2-std.]
C. Roggensack
Mo 8-10 — SB II 03-153
- 186 Sprachbehindertenpädagogik: Sprache
und Sprachentwicklung [2-std.]
C. Roggensack
Do 10-12 — SB II 03-436
- 187 Theorien der Erziehung [2-std.]
M. Ruppert
Do 10-12 — SB II 03-152
- 188 Einführung in die Wissenschaftstheorie
[2-std.]
M. Ruppert
Do 12-14 — SB II 03-152
- 189 Wie Helfen zum Beruf wurde [2-std.]
G. Sander
Di 14-16 — SB II 02-146
- 190 Projekt: Interkultureller
kommunaler Alltag [2-std.]
G. Sander
Di 16-18 — SB II 02-146
- 191 Autochthone Minderheiten in Deutschland
[2-std.]
G. Sander
Do 14-16 — SB II 02-146
- 192 Soziale Probleme, Sozialpolitik und Sozial-
arbeit in Ungarn (mit Exkursion) [2-std.]
G. Sander
Do 16-18 — SB II 02-146
- 193 Einführung in die klientenzentrierte
Gesprächsführung [2-std.]
P. Schlechtriemen
Mi 18-21 (7.11.) und n. V. — SB II 03-152
Blockveranstaltung
- 194 Methoden des Lehrens und Lernens [2-std.]
C. Schrodin
14-tägl.: Fr 14-18.30 — SB II 03-152
- 195 Allgemeine Grundlagen der Verhaltens-
gestörtenpädagogik [2-std.]
W. Seitz
14-tägl.: Fr 14-18 — SB II 03-144
- 196 Mediendidaktik [2-std.]
A. Sofos
Di 12-14 — HS VI
- 197 Familiäre Sozialisation und Medien [2-std.]
A. Sofos
Mo 10-12 — HS VI

- 198 Schulen bilden Profile: Schulprogramme [2-std.]
B. Stelmaszyk
Di 12-14 — SB II 03-153
- 199 Entwicklungsförderung von Menschen mit schwerster Behinderung. Teil 1: Geistigbehindertenpädagogik [2-std.]
F. Stumpf
Mi n. V. — Schule f. Körperbehinderte, Nieder-Olm
Blockseminar
- 200 Empirie 2 [2-std.]
N. N.
O. u. Z. s. Aushang
- 201 Personenzentrierte Gesprächsführung [2-std.]
H.-J. Tönges
Mo 18-20 — SB II 02-144
- 202 Allgemeine Didaktik [2-std.]
H. Ullrich
Mo 16-18 — SB II 03-444
- 203 Schulentwicklung und Schulforschung [2-std.]
H. Ullrich
Mi 8.30-10 — SB II 03-152
- 204 Pädagogische Anthropologie II [2-std.]
N. Welter
Mo 13 s. t.-14.30 — P 108
- 205 Beratungsmethoden [2-std.]
M. Wöbcke
Mo 12-14 — SB II 03-152
- 206 Soziale Altenarbeit [2-std.]
M. Wöbcke
Mo 14-16 — SB II 02-146
- 207 Soziale Gruppenarbeit [2-std.]
M. Wöbcke
Di 10-12 — SB II 03-436
- 208 Sozialarbeit im Krankenhaus [2-std.]
M. Wöbcke
Di 12-14 — SB II 03-134
- 209 »Ordentliches Durcheinander«. (Ein-)Übungen in systemische Organisationsentwicklung [2-std.]
O. Wolter
14-tägl.: Do 16.30-19.30 — SB II 03-153

- 210 Sonderpädagogische Einrichtungen im Erwachsenenalter (mit Exkursionen) [2-std.]
N. N.
Mo 10-12 — SB II 03-152
- 211 Sonderpädagogik des Erwachsenenalters [2-std.]
N. N.
Mi 14-16 — SB II 03-152
- 212 Sozialpolitische Theorie und Sozialpädagogik [2-std.]
D. Baum
Di 10-20 — SB II 03-436

Oberseminare

- 213 Geschichte der Sonderpädagogik [2-std.]
E. Heinemann
Do 16-18 — SB II 03-152
- 214 Pädagogische Theorien im 20. Jahrhundert [2-std.]
E. Hufnagel
Mi 10-12 — SB II 03-144
- 215 Bildungstheorien [2-std.]
E. Hufnagel
Fr 10-12 — SB II 03-444
- 216 Vermittlung und Aneignung [2-std.]
F.-U. Kolbe
Di 16-18 — SB II 03-144
- 217 Kirchliche Erwachsenenbildung [2-std.]
E. Meueler
14-tägl.: Di 10-14 — SB II 03-152
- 218 Pädagogische Kindheitsforschung [2-std.]
H. Ullrich
Mi 10-12 — SB II 03-152

Kolloquien

- 219 PraktikantInnenkolloquium (Sonderpädagogik) [1-std.]
S. Hecklau-Seibert, C. Roggensack
Z. n. V. — O. n. V.
- 220 Forschungskolloquium [1-std.]
F.-U. Kolbe, B. Stelmaszyk, H. Ullrich
14-tägl.: Mi 16-18 — SB II 03-436
- 221 Erasmus-Kolloquium: Europäische Sozial- und Bildungspolitik [2-std.]
G. Sander, M. Wöbcke
Mo 16-18 — SB II 03-152

Hochschuldidaktik

Veranstaltungen für Lehrende und Studierende aller Fachbereiche

- 250 Hochschuldidaktische Einführung und Beratung von Übungsgruppenleiter im Fachbereich Mathematik [2-std.]
J. Bürmann, G. Edlich, E. Kroll (FB 17), G. Seim (FB 17)
Mo 16-18 — SB II 02-146
- 251 Biographisches Lernen im Kontext der Wissenschaft (Studierende aller Fachbereiche) [2-std.]
J. Bürmann
Z. n. V. — SB II 02-146
Anmeldung telefonisch: 39-2 59 94/2 38 94

- 252 Leistungsbeurteilung in Schule und Hochschule [2-std.]
G. Edlich
Fr 14-16 — SB II 02-146

Seminar, besonders für Studierende der Pädagogik

- 253 Supervision für Tätigkeiten in psychosozialen Praxisfeldern (für Mitarbeiter und Praktikanten sowie Studenten der Pädagogik und Psychologie) [2-std.]
J. Bürmann
14-tägl.: Di 16-20 — SB II 02-146
Anmeldung telefonisch: 39-2 59 94/2 38 94

Fachbereich 12: Sozialwissenschaften

- Postanschrift:
Fachbereich Sozialwissenschaften
55099 Mainz, Fax 39-2 33 47
- Besucheranschrift:
Colonel-Kleinmann-Weg 2 (SB II)
- Dekan: Univ.-Prof. Dr. Jürgen WILKE,
Zi. 00-655, Tel. 39-2 22 47
- Prodekanin: Univ.-Prof. Dr. Bettina HEINTZ
Tel. 39-2 22 47
- Dekanat: Gerlinde FRITSCHÉ,
Zi 00-653, Tel. 39-2 22 47
[fritsche@mail.uni-mainz.de];
Erna GRESCH, Zi. 00-651, Tel. 39-2 35 62,
Sprechzeiten Mo, Di, Do, Fr 10-12 u. n. V.
- Frauenbeauftragte: N. N.
- Vertreterin: N. N.
- Fachbereichskatalog:
Elisabeth GRESSER, Bibl.-Olnsp.;
Marlies BRAND, Bibl.-Olnsp.;
Gerlinde TODT, Bibl.-Olnsp.;
Colonel-Kleinmann-Weg 2 (SB II),
00-331, 00-333, 00-343, Tel. 39-2 32 53
Sprechzeit: Di 10-12
- Institutsbibliothek Soziologie:
K.-J. WENDEL, Colonel-Kleinmann-Weg 2
SB II 01-212, Tel. 39-2 38 14, Öffnungszeiten:
Mo-Do 9-19.30, Fr 9-18, Sa 9-13

Informationen für Studierende

Studienfächer und -abschlußmöglichkeiten sowie Studien-, Prüfungs- und Promotionsordnungen

- Politikwissenschaft:
 - * Magister Artium (M.A.)
Die Studienordnung für das Fach Politikwissenschaft bzw. Sozialkunde ist im Institut für Politikwissenschaft, Colonel-Kleinmann-Weg 2 (SB II), erhältlich. Die Ordnung für die Zwischenprüfung der Fachbereiche 11-16, 21-23 und 26 ist ebenfalls dort erhältlich. Beide Ordnungen sind in der Institutsbibliothek einsehbar (Kopiervorlage). Die Ordnung für die Magisterprüfung der Fachbereiche 11-16, 21-23 und 26 ist zum Preis von 1,- DM im Dekanat (SB II) und bei der Bibliotheksaufsicht (SB II) erhältlich und kann im Internet nachgelesen werden. <http://www.uni-mainz.de/FB/Sozialwissenschaften/pruefungsordnung.html>
 - * Promotion (Dr. phil.), die keine Abschlußprüfung voraussetzt. Promotionsordnung vom 14. September 1981 in der Fassung vom 7. Mai 1998 und die Promotionsordnung der Fachbereiche 11-16 und 21-23 vom 26. Juli 2000 sind im Dekanat erhältlich, Preis 1,- DM.
- Sozialkunde:
 - * Erste Staatsprüfung für das Lehramt an Gymnasien
Studienordnung s. unter Politikwissenschaft/Magister. Die Landesverordnung über die Erste Staatsprüfung für das Lehramt an Gymnasien ist in der Institutsbibliothek einsehbar (Kopiervorlage).
 - Fachpraktikum für Lehramtsstudierende
s. S. 152
 - Prüfungsamt: s. S. 152
 - * Soziologie:
Es wird empfohlen, den Diplom- und Magisterstudiengang Soziologie im Hauptfach nur zum Wintersemester aufzunehmen, da im Sommersemester keine Lehrveranstaltungen für Studienanfänger im Hauptfach angeboten werden. Der Studienführer »Soziologie in Mainz« ist in allen Sekretariaten des Instituts für Soziologie für 5,- DM erhältlich.
 - * Diplom (Dipl.-Soz.)
Die Prüfungs- und Studienordnung ist im Dekanat FB 12 und im Sekretariat Prof. Hradil, SB II 04-551 zum Preis von 1,- DM erhältlich.
 - * Magister Artium (M.A.)
Die Studienordnung für das Fach Soziologie und die Ordnung für die Zwischenprüfung der FB 11-16, 21-23 und 26 ist in der Bibliothek, SB II 01-212, erhältlich. Die Ordnung für die Magisterprüfung der Fachbereiche 11-16, 21-23 und 26 ist zum Preis von 1,- DM im Dekanat (SB II) erhältlich und kann im Internet nachgelesen werden. <http://www.uni-mainz.de/FB/Sozialwissenschaften/pruefungsordnung.html>
 - * Promotion (Dr. phil.), die eine Abschlußprüfung voraussetzt. Promotionsordnung vom 14. September 1981 in der Fassung vom 7. Mai 1998 und die Promotionsordnung der Fachbereiche 11-16 und 21-23 vom 26. Juli 2000 sind im Dekanat erhältlich, Preis 1,- DM.

- Ethnologie:
 - * Magister Artium (M.A.)
Die Studienordnung für das Studium der Ethnologie und die Ordnung für die Zwischenprüfung der Fachbereiche 11-16, 21-23 und 26 ist im Sekretariat, Forum 6, R 00-644, erhältlich. Die Ordnung für die Magisterprüfung der Fachbereiche 11-16, 21-23 und 26 ist zum Preis von 1,- DM im Dekanat (SB II) erhältlich und kann im Internet nachgelesen werden. <http://www.uni-mainz.de/FB/Sozialwissenschaften/pruefungsordnung.html>
 - * Promotion (Dr. phil.), die eine Abschlußprüfung voraussetzt. Promotionsordnung vom 14. September 1981 in der Fassung vom 7. Mai 1998 und die Promotionsordnung der Fachbereiche 11-16 und 21-23 vom 26. Juli 2000 ist im Dekanat erhältlich, Preis 1,- DM.
- Afrikanische Philologie:
 - * Magister Artium (M.A.)
Ordnungen s. unter Ethnologie/Magister
 - * Promotion (Dr. phil.), die keine Abschlußprüfung voraussetzt
Promotionsordnung s. unter Ethnologie/
Promotion
- Publizistik:
 - Zulassungsbeschränkt. Eine Bewerbung erfolgt an das Studierendensekretariat.
 - * Magister Artium (M.A.)
Die Studienordnung für das Fach Publizistik und die Ordnung für die Zwischenprüfung der Fachbereiche 11-16, 21-23 und 26 sind im Sekretariat, Colonel-Kleinmann-Weg 2 (SB II, 01-430), erhältlich. Die Ordnung für die Magisterprüfung der Fachbereiche 11-16, 21-23 und 26 ist zum Preis von 1,- DM im Dekanat (SB II) erhältlich und kann im Internet nachgelesen werden. <http://www.uni-mainz.de/FB/Sozialwissenschaften/pruefungsordnung.html>
 - * Promotion (Dr. phil.), die eine Abschlußprüfung voraussetzt. Promotionsordnung vom 14. September 1981 in der Fassung vom 7. Mai 1998 und die Promotionsordnung der Fachbereiche 11-16 und 21-23 vom 26. Juli 2000 sind im Dekanat erhältlich, Preis 1,- DM.
- Journalistik (Aufbaustudiengang):
Bewerbung nur mit abgeschlossenem wissenschaftlichem Hochschulstudium. Der Aufbaustudiengang kann nur zum Wintersemester aufgenommen werden. Die Studienordnung für den Studiengang Journalistenausbildung (Aufbaustudiengang), die Landesverordnung über die Eignungsprüfung und die Ordnung für die Abschlußprüfung sind im Sekretariat des Journalistischen Seminars, (Domus universitatis) Alte Universitätsstraße 17, 55116 Mainz erhältlich.
- Psychologie:
 - Zulassungsbeschränkt. Eine Bewerbung erfolgt über die ZVS, Sonnenstraße 171, 44128 Dortmund; die Bewerbung für Psychologie als Nebenfach im Rahmen des Magisterstudienganges erfolgt an das Studierendensekretariat. Studienbeginn im Diplom-Studiengang ist nur zum Wintersemester möglich; im Magister-Studiengang (nur Nebenfach) wird der Studienbeginn zum Wintersemester empfohlen.
 - * Diplom (Dipl.-Psych.)
Die Studienordnung und die Prüfungsordnung für den Diplomstudiengang Psychologie sind bei der Studienfachberatung Psychologie erhältlich und können im Internet nachgelesen werden.
 - * Magister Artium (M.A.) *Nebenfach*
Die Studienordnung für Psychologie als Nebenfach ist bei der Studienfachberatung erhältlich und kann im Internet nachgelesen werden. <http://www.psych.uni-mainz.de>
 - * Promotion (Dr. phil.), die eine Abschlußprüfung voraussetzt. Promotionsordnung vom 14. September 1981 in der Fassung vom 7. Mai 1998 und die Promotionsordnung der Fachbereiche 11-16 und 21-23 vom 26. Juli 2000 sind im Dekanat erhältlich, Preis 1,- DM.
 - * Promotion (Dr. phil.) *Nebenfach*
Studienordnung s. unter Magister/Nebenfach

Prüfungsausschuß Psychologie

Vorsitzender: Univ.-Prof. Dr. G. VOSSEL,
Geschäftsstelle: Hiltrud KIRSCH,
Staudingerweg 9, Tel. 39-2 33 73

Einführungsveranstaltungen für Studienanfänger, Fach- und Hochschulortwechsler

- Politikwissenschaft/Sozialkunde:
Dienstag, 23. Oktober 2001, 14-16, N 1
- Soziologie:
Studierende im Nebenfach:
Donnerstag, 25. Oktober 2001, 11-11.45, P 1
Studierende im Hauptfach:
Donnerstag, 25. Oktober 2001, 12-12.30, P 1
- Ethnologie, Afrikanische Philologie:
Dienstag, 23. Oktober 2001, 16-18,
Hs 13 (Becherweg 4);

Vorstellung der Dozenten:

Dienstag, 30. Oktober 2001, 10-12,
Alte Mensa, Atrium Maximum

- Publizistik:
Montag, 22. Oktober 2001, 16-18, P 1
- Journalistik:
Montag, 22. Oktober 2001, 10-12, Seminar-
raum 1, Journalistisches Seminar
- Psychologie Diplomstudiengang:
Mittwoch, 24. Oktober 2001, 10-12, 03-428
Psychologie als Nebenfach:
Mittwoch, 24. Oktober 2001, 9-10, 03-428

Studienfachberatung

(Vorlesungszeiten siehe Zeittafel S. 14)

- Politikwissenschaft:
Colonel-Kleinmann-Weg 2, SB II
Dr. Christl BLANK, Zi. 05-141, Tel. 39-2 29 95;
Dr. Christoph WAGNER, Zi. 05-643,
Tel. 39-2 59 56
* in der Studieneinführungswoche:
BLANK, Mo 10-12, Do 11-12 u. n. V.,
WAGNER, Mi 14-16 u. n. V.
* in der Vorlesungszeit:
BLANK, Mo 10-12, Do 11-12 u. n. V.,
WAGNER, Mi 14-16 u. n. V.
* in der vorlesungsfreien Zeit:
BLANK, Mo 10-12, Do 11-12 u. n. V.,
WAGNER, Mi 9-11 u. n. V.
- Soziologie:
Colonel-Kleinmann-Weg 2, SB II, 4. Stock
M. BARTMANN, Zi. 04-345, Tel. 39-2 23 83
A. KOTTMANN, Zi. 04-431, Tel. 39-2 03 20;
Dr. H. LOFINK, Zi. 04-543, Tel. 39-2 47 92;
Dr. K. MAREL, Zi. 04-331, Tel. 39-2 24 41;
Dr. H. MATTHIAS-BLECK, Zi. 04-453,
Tel. 39-2 32 06;
apl. Prof. Dr. W.-U. PRIGGE, Zi. 04-323,
Tel. 39-2 34 38;
J. SCHIENER M.A., Zi. 04-333, Tel. 39-2 47 05;
apl. Prof. Dr. G. SCHMIED, Zi. 04-541,
Tel. 39-2 27 97;
A. SCHNABEL, Zi. 04-433, Tel. 39-2 54 35;
Dr. R. SUDEK, Zi. 04-313, Tel. 39-2 31 55
* in der Studieneinführungswoche:
LOFINK, Mi 10-12
MAREL, Di 10-12
* in der Vorlesungszeit:
BARTMANN, Mi 11-12
KOTTMANN, Do 10-11
LOFINK, Fr 10-11,
MAREL, Do 10-12,
MATTHIAS-BLECK, Mi 9-10,
PRIGGE, Mi 10-11,
SCHIENER, Do 15-16
SCHMIED, Mo 15-16,
SCHNABEL, Do 16-17,
SUDEK, Do 10-12
* in der vorlesungsfreien Zeit:
Mi 10-11, SB II 04-341
- Ethnologie:
N. N., Forum 6, R 00-644, Tel. 39-2 27 98;
Univ.-doz. Dr. W. BENDER,
Forum 6, R 00-646, Tel. 39-2 48 13
in der Vorlesungszeit: Mi 13-14
in der vorlesungsfreien Zeit: n. V.
- Afrikanische Philologie:
Forum 6, R 00-613
W. FULL M.A., Tel. 39-2 01 21, Do 15-16,
Univ.-Prof. Dr. R. KASTENHOLZ,
Tel. 39-2 24 14, n. V.
U. REUSTER-JAHN, Di 13-14, Tel. 39-2 01 21
- Publizistik Colonel-Kleinmann-Weg 2
(SB II), 1., 2. und 5. St.
D. BOTT Ass.jur., Tel. 39-2 52 62,
G. DASCHMANN, Tel. 39-2 32 09,
E. ENGESSER M.A., Tel. 39-2 42 90,
Dr. F. ESSER M.A., Dipl.-Journ. Tel. 39-2 21 80
U. KLEIN M.A., Tel. 39-2 56 37,
PD Dr. E. LAMP M.A., Tel. 39-2 57 63,
M. MAURER M.A., Tel. 39-2 29 03,
Dr. W. PEISER, Tel. 39-2 56 38,
C. REINEMANN, Tel. 39-2 37 48,
U. STENERT M.A., Tel. 39-2 29 00,
A. ZIPFEL, Tel. 39-2 44 80
* Sprechzeiten:
Mo 11-12 (PEISER),
Mo 14-15 (ESSER)
Mo 15-16 (ZIPFEL),
Di 10-11 (DASCHMANN),
Di 14-15 (MAURER),
Mi 10-13 (LAMP),
Mi 14-15 (KLEIN),
Mi 15-16 (BOTT),
Do 14-15 (STENERT),
Do 15-16 (REINEMANN),
Fr 10-11 (ENGESSER)
- Journalistik (Aufbaustudiengang):
Domus universitatis, Alte Universitätsstr. 17,
55116 Mainz, Tel. 39-3 93 00
Dr. Th. HARTMANN, Mi 11-12 u. n. V.
M. PIELER M.A., Do 13.30-14.30 u. n. V.
- Psychologie: Staudingerweg 9
Dipl.-Psych. Inge LINDNER,
Zi. 02-621, Tel. 39-2 41 45
[lindner@psych.uni-mainz.de]
* in der Vorlesungszeit: Di 11-12 u. n. V.
* in der vorlesungsfreien Zeit: n. V.

Vertrauensdozenten für ausländische Studierende

- Politikwissenschaft:
Wolfgang MUNO M.A.,
Institut für Politikwissenschaft,
Colonel-Kleinmann-Weg 2 (SB II),
Zi. 05-653, Tel. 39-2 59 47,
Sprechzeiten: Mi 14-16
- Soziologie:
Dr. phil. Harald LOFINK,
Colonel-Kleinmann-Weg 2 (SB II),
Zi. 04-543, Tel. 39-2 47 92,
Sprechzeiten Fr 10-12 u. n. V.
- Ethnologie:
N. N., Tel. 39-2 27 98
- Afrikanische Philologie:
Uta REUSTER-JAHN,
Forum 6, R 00-613, Sprechzeiten Mo 10-11
u. n. V., Tel. 39-2 24 14
- Publizistik:
Gregor DASCHMANN M.A., SB II 01-433,
Sprechzeiten Di 10-11, Tel. 39-2 32 09
- Psychologie:
Univ.-Prof. Dr. Heinz Walter KROHNE,
Staudingerweg 9, Zi. 02-233,
Sprechzeiten n. V., tel. Anmeldung 39-2 25 99

Kommentar zu den Lehrveranstaltungen

- Politikwissenschaft/Sozialkunde: erhältlich in der Regel ab Ende des vorausgehenden Semesters bei der Aufsicht der Institutsbibliothek.
- Soziologie: erhältlich in der Regel ab Ende des vorausgehenden Semesters in der Bibliothek des Instituts, SB II 01-212.
- Ethnologie, Afrika-Studien, Afrikanische Philologie: erhältlich in der Regel am Ende des vorausgehenden Semesters bei der Aufsicht der Institutsbibliothek
- Publizistik/Journalistik: erhältlich Ende des vorausgehenden Semesters bei der Bibliotheksaufsicht.

Anschriften der Fachschaften

- Politikwissenschaft: Welderweg 18
(Philosophicum), Glaskasten (neben P 5),
Tel. 39-2 32 13
- Soziologie: Colonel-Kleinmann-Weg 2
(SB II 04-556), Tel. 39-2 55 86
- Ethnologie und Afrikanistik:
Forum 6, Zi. 00-622, Tel. 39-2 51 33
- Publizistik: Colonel-Kleinmann-Weg 2
(SB II 00-623), Tel. 39-2 21 91
- Psychologie: Staudingerweg 9, Zi. 03-433,
Tel. 39-2 34 34

Wissenschaftliche Einrichtungen — Personenverzeichnis

Integrierte wissenschaftliche Einrichtungen mit eigener Leitung, mit eigener Verwaltung.

INSTITUT FÜR POLITIKWISSENSCHAFT

- Besucheranschrift:
Colonel-Kleinmann-Weg 2 (SB II)
<http://www.politik.uni-mainz.de>
- Geschäftsführender Leiter:
Univ.-Prof. Dr. phil. Herbert DITTGEN
SB II 05-443, Tel. 39-2 31 42
[dittgen@politik.uni-mainz.de]
Sekretariat: Sabine SCHMIDT,
SB II 05-631, Tel. 39-2 21 50
[schmidt@politik.uni-mainz.de]
Öffnungszeiten: Di-Fr 11.30-13
Zentrales Sekretariat: Karin EISERFEY
SB II 05-623, [eiserfey@mail.uni-mainz.de]
Öffnungszeiten: Mo-Do 10-11.30
- **Bedienstete der Universität**
 - **Universitätsprofessorinnen/-professoren**
 - * Hans BUCHHEIM, Dr. phil. (emeritiert)
SB II 05-131, Tel. 39-2 38 70, Fax 39-2 29 96
 - * Herbert DITTGEN, Dr. phil.
SB II 05-443, Tel. 39-2 31 42
[dittgen@politik.uni-mainz.de]
 - * Ulrich DRUWE, Dr. phil.
SB II 05-343, Tel. 39-2 29 07
[druwe@politik.uni-mainz.de]
Vertretung: Hans-Peter BURTH, Dr. rer. pol.
SB II 05-343, Tel. 39-2 29 07
[burth@politik.uni-mainz.de]
Sekretariat: Sabine SCHMIDT,
SB II 05-631, Tel. 39-2 21 50
[schmidt@politik.uni-mainz.de]
Öffnungszeiten: Di-Fr 11.30-13
 - * Jürgen FALTER, Dr. rer. pol.
SB II 05-151, Tel. 39-2 26 61
[falter@politik.uni-mainz.de]
Sekretariat: Marie-Luise DE BROUWER,
05-143, Tel. 39-2 26 61, Fax 39-2 29 96,
[debrouwer@politik.uni-mainz.de],
Öffnungszeiten: Mo-Fr 10-11.30

- * Volker KUNZ, Dr. rer. pol.
SB II 05-451, Tel. 39-2 54 86
[kunz@politik.uni-mainz.de]
Sekretariat: Sabine SCHMIDT,
SB II 05-631, Tel. 39-2 21 50
[schmidt@politik.uni-mainz.de]
Öffnungszeiten: Di-Fr 11.30-13
- * Manfred MOLS, Dr. phil.
SB II 05-651, Tel. 39-2 27 28
[instmols@politik.uni-mainz.de]
Sekretariat: Annemarie SCHMIDT
SB II 05-651, Tel. 39-2 27 28, Fax 39-2 33 28
[instmols@politik.uni-mainz.de]
Öffnungszeiten: Mo-Fr 10-12
- **Wiss. Assistentinnen/Assistenten**
- * Jörg FAUST, Dr. phil., Dipl.-Kfm.
SB II 05-641, Tel. 39-2 33 89
[faust@politik.uni-mainz.de]
- * Hans-Joachim LAUTH, Dr. phil.
SB II 05-453, Tel. 39-2 55 72
[lauth@politik.uni-mainz.de]
- **Wiss. Mitarbeiterinnen/Mitarbeiter**
- * Christian ANZER M.A.
SB II 05-242, Tel. 39-2 10 52
[anzer@politik.uni-mainz.de]
- * Kai ARZHEIMER M.A.
SB II 05-144, Tel. 39-2 37 82
[kai.arzheimer@uni-mainz.de]
- * Christl BLANK, Dr. phil.
SB II 05-141, Tel. 39-2 29 95
[blank@politik.uni-mainz.de]
- * Ingrid M. BREINING M.A.
SB II 05-431, Tel. 39-2 54 45
[breining@politik.uni-mainz.de]
- * Claudio CABALLERO M.A.
SB II 05-146, Tel. 39-2 54 85
[caballero@politik.uni-mainz.de]
- * Ludger HALLER, Dr., Dipl.-Psych.
SB II 05-241, Tel. 39-2 37 81
[haller@politik.uni-mainz.de]
- * Martin HAUCK M. A., Dipl.-Ing.
SB II 05-211, Tel. 39-2 47 89
[hauck@mail.uni-mainz.de]
- * Johannes MARX M.A.
SB II 05-242, Tel. 39-2 10 52
[marx@politik.uni-mainz.de]
- * Katrin MILDE, Dipl.-Psych., Dipl.-Kffr.
SB II 05-241, Tel. 39-2 37 81
[kmilde@mail.uni-mainz.de]
- * Wolfgang MUNO M.A.
SB II 05-633, Tel. 39-2 59 47
[muno@politik.uni-mainz.de]
- * Dirk PETERS M.A.
SB II 05-441, Tel. 39-2 55 68
[peters@politik.uni-mainz.de]
- * Annette SCHMITT M.A.
SB II 05-244, Tel. 39-2 10 21
[schmitt@politik.uni-mainz.de]
- * Harald SCHOEN, Dipl.-Pol.
SB II 05-146, Tel. 39-2 34 50
[schoen@politik.uni-mainz.de]
- * Siegfried SCHUMANN, Dr. phil.
SB II 05-154, Tel. 39-2 54 78
[schumann@politik.uni-mainz.de]
- * Christoph WAGNER, Dr. phil.
SB II 05-643, Tel. 39-2 59 56
[cwagner@mail.uni-mainz.de]
- * Jürgen WINKLER, Dr. phil.
SB II 05-156, Tel. 39-2 54 77
[winkler@politik.uni-mainz.de]
- * Alfred WITTSTOCK
SB II 05-133, Tel. 39-2 47 88
[wittstock@politik.uni-mainz.de]
- * Catrin YAZDANI M.A.
SB II 05-242, Tel. 39-2 10 20
[yazdani@politik.uni-mainz.de]
- **Nichtbed. Lehrkräfte und Lehrbeauftragte**
- **Lehrbeauftragte**
- * Konstantin ABERT
- * Katja AHLSTICH, Dr. rer. pol.
- * Hartmut BEHR, Dr. phil.
Tel. 39-2 27 28
[behr@mail.uni-mainz.de]
- * Winfried BÖLL, Dr. h.c.
- * Bernhard GAUDE, Dr. rer. pol.
Tel. (06131) 37 73 10
- * Andreas GAYHOFF M.A.
- * Kerstin HEYDENREICH-BÜRCK
- * Michael HAMPE M.A.
[mail@michael-hampe.de]
- * Bärbel KEIL
Tel. (06764) 90 81 80
- * Rainer KOHLHAAS
Tel. (06704) 18 28
[r.kohlhaas@t-online.de]
- * Stephan KURZ-GIESELER
Tel. (06131) 7 23 50
- * Thorsten LANGE, Dr. phil., M.A.
Tel. 39-2 47 88
[lange@politik.uni-mainz.de]
- * Gernot LENNERT, Dr. phil.
Tel. 39-2 27 28
- * Eckhard MANDRELLA
Tel. 39-2 26 60
- * Gerd MIELKE, Dr. phil.

- * Doris MÜLLER
Tel. 39-2 28 24
- * Thomas REIN M.A.
[trein@mail.uni-mainz.de]
- * Tobias SCHUMACHER M.A.
[schumachertobias@hotmail.com]
- * Georg SCHWARZ, Dr. rer. pol.
Tel. (06131) 16 42 66
- * Andreas THIMM M.A.
Tel. 39-2 26 60
- * Michael WERNER, Dr. rer. nat.
Tel. 39-2 21 50
- * Matthias WISMAR, Dr. phil.
Tel. 39-2 21 50
- * Stephanie ZIBELL, Dr. phil.
[steffi.zibell@t-online.de]
- Institutsbibliothek:
Colonel-Kleinmann-Weg 2 (SB II), EG,
Tel. 39-2 41 08,
Aufsicht Glaskasten Tel. 39-2 38 11

INSTITUT FÜR SOZIOLOGIE

- Besucheranschrift:
Colonel-Kleinmann-Weg 2, 55099 Mainz
<http://www.uni-mainz.de/FB/Sozialwissenschaften/Soziologie/>
- Geschäftsführende Leitung:
Univ.-Prof. Dr. phil. Bettina HEINTZ,
SB II 04-533, Tel. 39-2 40 42,
[heintz@soziologie.uni-mainz.de],
Sekretariat: Irmgard PAULY,
SB II 04-531, Tel. 39-2 40 42, Fax 39-2 40 43,
[abtbh@soziologie.uni-mainz.de],
Öffnungszeiten: Mo 14-15, Di 10-11, Mi 14-15
- **Bedienstete der Universität**
- **Universitätsprofessorinnen/-professoren**
 - * Bettina HEINTZ, Dr. phil.
SB II 04-533, Tel. 39-2 40 42
[heintz@soziologie.uni-mainz.de]
<http://www.uni-mainz.de/heintz/>
Sekretariat: Irmgard PAULY
SB II 04-531, Tel. 39-2 40 42, Fax 39-2 40 43
[abtbh@soziologie.uni-mainz.de]
Öffnungszeiten: Mo 14-15, Di 10-11,
Mi 14-15
 - * Stefan HRADIL, Dr. phil. Dr. h.c.
SB II 04-553, Tel. 39-2 26 92
[stefan.hradil@uni-mainz.de]
Sekretariat: Irmgard PAULY,
Rosemarie MAIER, SB II 04-551,
Tel. 39-2 26 92, Fax 39-2 37 26,
[sekretariat.hradil@uni-mainz.de],
Öffnungszeiten: Mo-Fr 11-12
- * Friedrich LANDWEHRMANN, Dr. rer. pol.
Dipl.-Kfm. (emeritiert)
SB II 05-209
- * Birgitta NEDELMANN, Dr. phil. (pensioniert)
Sekretariat: Ursula KÜLHEIM,
SB II 04-442, Tel. 39-2 52 70, Fax 39-2 37 28,
[kuelheim@mail.uni-mainz.de]
- * Norbert F. SCHNEIDER, Dr. rer. pol.
SB II 04-456, Tel. 39-2 24 44
Sekretariat: Roswitha WACHTEL,
SB II 04-454, Tel. 39-2 24 44, Fax 39-2 55 69,
[sekretariat.schneider@uni-mainz.de],
Öffnungszeiten: Mo-Fr 11-12
- * Georg SCHWÄGLER (pensioniert), Dr. phil.
SB II 05-209, Tel. 39-2 40 28
- * Wilfried SCHLAU, Dr. agr. (emeritiert)
Tel. (06172) 77 82 07
- **apl. Professorinnen/Professoren**
 - * Manfred HENNEN, Dr. phil. Dipl.-Volksw.
Zentrum für Qualitätsentwicklung, Forum 1
R 00-103, Tel. 39-2 54 24, [manfred.hennen@verwaltung.uni-mainz.de]
 - * Gerhard SCHMIED, Dr. phil.
Ak. Dir., SB II 04-541, Tel. 39-2 27 97
[gerhard.schmied@uni-mainz.de]
- **Hochschuldozentinnen/-dozenten auf Lebenszeit**
 - * Wolfgang-Ulrich PRIGGE
apl. Prof. Dr. rer. soc., Dipl.-Soz.
SB II 04-323, Tel. 39-2 34 38
[wolfgang-ulrich.prigge@uni-mainz.de]
Sekretariat: Rosemarie DEPPISCH,
SB II 04-321, Tel. 39-2 25 68, Fax 39-2 52 69
[sekretariat.prigge@uni-mainz.de],
Öffnungszeiten: Mo-Fr 10-12
- **Privatdozentinnen/-dozenten**
 - * Manfred HERZER, Dr. phil.
Zentrum für Qualitätsentwicklung
Forum 1, R 00-105, Tel. 39-2 30 97
[Manfred.Herzer@verwaltung.uni-mainz.de]
- **Wiss. Assistentinnen/Assistenten**
 - * Heike MATTHIAS-BLECK, Dr. rer. pol.
SB II 04-453, Tel. 39-2 32 06, Fax 39-2 55 69
[heike.matthias-bleck@uni-mainz.de]
- **Wiss. Mitarbeiterinnen/Mitarbeiter**
 - * Martin BARTMANN M.A.
SB II 04-345, Tel. 39-2 23 83
 - * Jens GREVE M.A.
SB II 04-443, Tel. 39-2 38 33
[jens.greve@uni-mainz.de]
 - * Andrea KOTTMANN, Dipl.-Soz.-Wiss.
SB II 04-431, Tel. 39-2 03 20
[kottmann@soziologie.uni-mainz.de]

- * Harald LOFINK, Dr. phil.
SB II 04-543, Tel. 39-2 47 92
[harald.lofink@uni-mainz.de]
- * Klaus MAREL, Dr. phil.
SB II 04-331, Tel. 39-2 24 41
- * Jürgen SCHIENER M.A.
SB II 04-333, Tel. 39-2 47 05
[juergen.schiener@uni-mainz.de]
- * Annette SCHNABEL, Dipl.-Volksw.
Soz.-Rich., SB II 04-433, Tel. 39-2 54 35
[schnabel@soziologie.uni-mainz.de]
- * Rolf SUDEK, Dr. phil., Dipl.-Soz.-Wiss.
SB II 04-313, Tel. 39-2 31 55
[rolf.sudek@uni-mainz.de]
- **Nichtbed. Lehrkräfte und Lehrbeauftragte**
 - **Lehrbeauftragte**
 - * Elke HAAS, M.A.
[elke.haas@main-rheiner.de]
 - * Peter IMBUSCH, Dr.
[peter.imbusch@heintz-imbusch.de]

Dokumentationsstelle für Frauen- und Geschlechterforschung in Rheinland-Pfalz

- **Wiss. Mitarbeiterinnen/Mitarbeiter**
 - * Dagmar MÜLLER, Dipl.-Soz.-Wiss.
SB II 05-201, Tel. 39-2 40 26, Fax 39-2 40 43
[mueller@soziologie.uni-mainz.de]

INSTITUT FÜR ETHNOLOGIE UND AFRIKA-STUDIEN

- Besucheranschrift: Forum 6
[ifeas@mail.uni-mainz.de]
<http://www.uni-mainz.de/~ifeas/>
- Kollegiale Leitung, Geschäftsführend:
Univ.-Prof. Dr. Ivo STRECKER
- Sekretariat: Katja LUFT, Stefani WALLEN,
N. N., R 00-644, Tel. 39-2 27 98, Fax 39-2 37 30
- Institutsbibliothek Ethnologie, Afrikanische
Philologie, Afrika-Studien: Forum 6, R 00-637,
Tel. 39-2 27 99, Öffnungszeiten: siehe Home-
page des Instituts.
Öffnungszeiten der Janheinz Jahn-Bibliothek:
siehe Homepage des Instituts.

ETHNOLOGIE

- **Bedienstete der Universität**
- **Universitätsprofessorinnen/-professoren**
 - * Thomas BIERSCHEK, Dr. soz.
R 00-651, Tel. 39-2 39 78
[biersche@mail.uni-mainz.de]
 - * Ernst Wilhelm MÜLLER, Dr. phil. (i.R.)
R 00-636, Tel. 39-2 01 18

- * Ivo STRECKER, Dr. phil.
R 00-614, Tel 39-2 25 42
[istreck@mail.uni-mainz.de]
- * N. N.
- **Wiss. Assistentinnen/Assistenten**
 - * N. N.
- **Wiss. Mitarbeiterinnen/Mitarbeiter**
 - * Wolfgang BENDER, Univ.-doz. Dr.
Tel. 39-2 48 13
[bender@mail.uni-mainz.de]
 - * Anna-Maria BRANDSTETTER, Dr. phil.
Ak. Rätin, Tel. 39-2 01 19
[brandste@mail.uni-mainz.de]
 - * Patrick DESPLAT
Tel. 39-2 50 54
[desplat@mail.uni-mainz.de]
 - * Susanne EPPLE M.A.
Tel. 39-2 28 70
[epplsusa@mail.uni-mainz.de]
 - * Echi GABBERT M.A.
Tel. 39-2 25 42
[echixance@yahoo.de]
 - * Christian MEYER M.A.
Tel. 39-2 25 42
 - * Nikolaus SCHAREIKA, M.A.
Tel. 39-2 28 70
 - * Georg STAUTH, PD Dr.
Tel. 39-2 27 98

• **Nichtbed. Lehrkräfte und Lehrbeauftragte**

- **Professorinnen/Professoren**
 - * Paul DRECHSEL, Dr. phil., M.A.
Tel. 39-2 27 98
[drechsel@mail.uni-mainz.de]
- **Lehrbeauftragte**
 - * Nikolaus ELL M.A.
Tel. 39-2 27 98
 - * Gerhard HAUCK, Prof. Dr.
Tel. 39-2 27 98
 - * Pierre-Yves LE MEUR, Dr. agr.
Tel. 39-2 50 54
 - * Wolfgang LIEBERKNECHT
Tel. 39-2 27 98
 - * Dorothea MEYER-BAUER M.A.
Tel. 39-2 27 98
 - * Sibylle RODERER M.A.
Tel. 39-2 27 98
 - * Bettina SCHMIDT, Dr.
Tel. 39-2 27 98

Archiv für die Musik Afrikas (AMA)

- **Wiss. Mitarbeiterinnen/Mitarbeiter**
 - * Wolfgang BENDER, Univ.-doz. Dr.,
Tel. 39-2 48 13
[bender@mail.uni-mainz.de]

Ethnographische Studiensammlung

- **Wiss. Mitarbeiterinnen/Mitarbeiter**
- * Anna-Maria BRANDSTETTER, Dr. phil.
Ak. Rätin, Tel. 39-2 01 19
[brandste@mail.uni-mainz.de]

Janheinz-Jahn-Bibliothek

- **Wiss. Mitarbeiterinnen/Mitarbeiter**
- * Thomas GEIDER, Dr. phil.
Tel. 39-2 59 33
[thgeider@mail.uni-mainz.de]

AFRIKANISCHE PHILOLOGIE

- **Bedienstete der Universität**
- **Universitätsprofessorinnen/-professoren**
- * Raimund KASTENHOLZ, Dr. phil.
R 00-611, Tel. 39-2 24 14
[kastenho@mail.uni-mainz.de]
- **Wiss. Mitarbeiterinnen/Mitarbeiter**
- * Barbara DEHNHARD M.A.
R 02-214, Tel. 39-2 40 14
[denhard@mail.uni-mainz.de]
- * Wolfram FULL
R 00-613, Tel. 39-2 01 21
[full@mail.uni-mainz.de]
- * Angelika JAKOBI, Dr., M.A.
R 02-214, Tel. 39-2 40 14
[angelika.jakobi@t-online.de]
- * Uta REUSTER-JAHN, Dr. phil.
Tel. 39-2 01 21
[rejahn@mail.uni-mainz.de]
- * Holger TRÖBS, Dr. phil.
Tel. 39-2 01 25
[troebbs@uni-mainz.de]
- **Nichtbed. Lehrkräfte und Lehrbeauftragte**
- **Lehrbeauftragte**
- * Rose-Juliet ANYANWU, Dr.
Tel. 39-2 27 98
- * A. DZIDONU
Tel. 39-2 27 98
- * I. MALU
Tel. 39-2 27 98
- * Hannelore VÖGELE
Tel. 39-2 27 98

INSTITUT FÜR PUBLIZISTIK

- Besucheranschrift:
Colonel-Kleinmann-Weg 2 (SB II)
[ifpmail@uni-mainz.de]
<http://www.uni-mainz.de/~ifpwww/>
- Geschäftsführende Leiterin:
Univ.-Prof. Dr. Christina HOLTZ-BACHA
Tel. 39-2 56 36, Fax 39-2 45 86
[Christina.Holtz-Bacha@uni-mainz.de]
- Zentrales Sekretariat: Hilke STUMPF,
Tel. 39-2 26 70, [ifpmail@uni-mainz.de]
- Allgemeine Geschäftsführung:
PD Dr. Erich LAMP, Tel. 39-2 57 63
[Erich.Lamp@uni-mainz.de]
- **Bedienstete der Universität**
- **Universitätsprofessorinnen/-professoren**
- * Rudolf GERHARDT, Dr. jur.
Domus universitatis, Tel. 39-3 93 04
Sekretariat: Eva SOHÁR, Tel. 39-3 93 00
[journal@mail.uni-mainz.de]
- * Christina HOLTZ-BACHA, Dr. phil.
SBII 05-321, Tel. 39-2 56 36,
[Christina.Holtz-Bacha@uni-mainz.de]
Sekretariat: Anita HEIL,
SB II, Tel. 39-2 56 35
[Anita.Heil@uni-mainz.de]
- * Hans Mathias KEPPLINGER, Dr. phil.
SB II 01-452, Tel. 39-2 25 94
[Kepplinger@uni-mainz.de]
Sekretariat: Andrea OHTERS,
SB II, Tel. 39-2 25 79
[Andrea.Ohters@uni-mainz.de]
- * Michael KUNCZIK, Dr. rer. pol.
SB II 02-653, Tel. 39-2 52 64
[Michael.Kunzick@uni-mainz.de]
- * Elisabeth NOELLE-NEUMANN
Dr. phil. Dr. h. c. (emeritiert)
SB II 00-323, Tel. 39-2 25 57
- * Karl N. RENNER, Dr. phil.
Domus universitatis, Tel. 39-3 93 06
[KRenner@mail.uni-mainz.de]
Sekretariat: Eva SOHÁR, Tel. 39-3 93 00
- * Reinhart RICKER, Dr. jur., M.A.
SB II 00-633, Tel. 39-2 59 38
- * Jürgen WILKE, Dr. phil.
SB II 01-653, Tel. 39-2 25 39
[Juergen.Wilke@uni-mainz.de]
Sekretariat: Barbara DAUB,
SB II, Tel. 39-2 37 22
- * Volker WOLFF, Dr. rer. pol.
Domus universitatis, Tel. 39-3 93 05
[VWolff@mail.uni-mainz.de]
Sekretariat: Eva SOHÁR, Tel. 39-3 93 00
- **Privatdozentinnen/-dozenten**
- * Erich LAMP, Dr. phil., Ak. ORat
SB II 01-434, Tel. 39-2 57 63
[Erich.Lamp@uni-mainz.de]

- **Wiss. Assistentinnen/Assistenten**
 - * Gregor DASCHMANN, Dr. phil., M.A.
SB II 03-433, Tel. 39-2 32 09
[Gregor.Daschmann@uni-mainz.de]
 - * Frank ESSER, Dr. phil., M.A.
SB II 01-623, Tel. 39-2 21 80
[Frank.Esser@uni-mainz.de]
- **Wiss. Mitarbeiterinnen/Mitarbeiter**
 - * Dagmar BOTT, Ass. jur.
SB II 00-641, Tel. 39-2 52 62
[Dagmar.Bott@uni-mainz.de]
 - * Evelyn ENGESSER M.A.
SB II 01-527, Tel. 39-2 42 90
[Evelyn.Engesser@uni-mainz.de]
 - * Thomas HARTMANN, Dr. phil., M.A.
Domus universitatis, Tel. 39-3 93 03
[Thomas.Hartmann@uni-mainz.de]
 - * Ulrike KLEIN M.A.
SB II 05-323, Tel. 39-2 56 37
[Ulrike.Klein@uni-mainz.de]
 - * Marcus MAURER M.A.
SB II 01-441, Tel. 39-2 29 03
[Marcus.Maurer@uni-mainz.de]
 - * Wolfram PEISER, Dr.
SB II 00-331, Tel. 39-2 56 38
[Wolfram.Peiser@uni-mainz.de]
 - * Carsten REINEMANN M.A.
SB II 01-641, Tel. 39-2 37 48
[Carsten.Reinemann@uni-mainz.de]
 - * Ute STENERT M.A.
SB II 01-643, Tel. 39-2 29 00
[Ute.Stenert@uni-mainz.de]
 - * Astrid ZIPFEL M.A.
SB II 02-651, Tel. 39-2 44 80
[Astrid.Zipfel@uni-mainz.de]
- **Nichtbed. Lehrkräfte und Lehrbeauftragte**
- **Honorarprofessorinnen/-professoren**
 - * Tilman STEINER, Dr. phil., Ass. jur.
Journalistisches Seminar,
Domus universitatis, Tel. 39-3 93 00
[journal@mail.uni-mainz.de]
- **Lehrbeauftragte**
 - * Bernd-Peter ARNOLD
 - * Roman BECKER M.A.
 - * Axel BUCHHOLZ
Domus universitatis, Tel. 39-3 93 00
 - * Stefan DAHLEM, Dr.
 - * José C. DEL AMA, Dr.
 - * Peter EPS M.A.
 - * Hermann FRÜHAUF
 - * Ulrich GÖRRES
Domus universitatis, Tel. 39-3 93 00
 - * Matthias HENSEL, Dr.

- * Regina OEHLER, Dr. rer. nat.
Domus universitatis, Tel. 39-3 93 00
- * Birgit SCHAMARI, Dipl.-Soz.,
Domus universitatis, Tel. 39-3 93 00
- * Simone SCHINZ M.A.
- * Klaus VIEDEBANTT, Dr. phil.
Domus universitatis, Tel. 39-3 93 00
- * Konstanze WERNER, Dipl.-Volksw.
Südwestrundfunk Mainz
- Institutsbibliothek Publizistik:
Ria KERN-MARTIN, I. SIEBERT,
Tel. 39-2 38 11, SB II, 1. Stock,
Mo-Do 9-19.15, Fr 9-17.45, Sa 9-13
Zugang: Aufsichtloge im Erdgeschoß

JOURNALISTISCHES SEMINAR

- Besucheranschrift: Domus universitatis,
Alte Universitätsstr. 17, 55116 Mainz
Tel. 39-3 93 00/3 93 01, Fax 39-3 93 02
[journal@mail.uni-mainz.de]
<http://www.journalistik.uni-mainz.de>

PSYCHOLOGISCHES INSTITUT

- Besucheranschrift: Staudingerweg 9
[nachname@psych.uni-mainz.de]
<http://www.psych.uni-mainz.de>
- Geschäftsführender Leiter:
Univ.-Prof. Dr. Randolph OCHSMANN,
Tel. 39-2 37 01
- Institutssekretariat: Jeanette DÖRFLER,
02-227, Tel. 39-2 23 77, Fax 39-2 24 83
- Prüfungsamt:
Univ.-Prof. Dr. Gerhard VOSSEL,
Sekretariat: Hiltrud KIRSCH,
03-130, Tel. 39-2 33 73, Fax 39-2 37 05
- **Bedienstete der Universität**
- **Universitätsprofessorinnen/-professoren**
 - * Hellmuth BENESCH, Dr. phil. (pensioniert)
 - * Gerhard BLICKLE, Dr. phil.
02-131, Tel. 39-2 24 22
 - * Otto EWERT, Dr. phil. (emeritiert)
03-123, Tel. 39-2 21 32
 - * Werner D. FRÖHLICH, Dr. phil. (emeritiert)
02-531, Tel. 39-2 24 81
 - * Wolfgang HILLER, Dr. rer. nat.
03-227, Tel. 39-2 23 44
Sekretariat: 03-223,
Tel. 39-2 46 21, Fax 39-2 46 23
 - * Andreas KNAPP, Dr. rer. nat.
05-131, Tel. 39-2 31 03, Fax 39-2 32 74
 - * Heinz Walter KROHNE, Dr. rer. nat.
02-233, Tel. 39-2 25 99

Sekretariat: Jeanette DÖRFLER
02-227, Tel. 39-2 23 77, Fax 39-2 24 83

- * Randolph OCHSMANN, Dr. phil.
03-233, Tel. 39-2 37 01, Fax 39-2 56 55
- * Inge SEIFFGE-KRENKE, Dr. phil.
03-132, Tel. 39-2 24 43
Sekretariat: Hiltrud KIRSCH
03-130, Tel. 39-2 01 92, Fax 39-2 37 05
- * Gerhard VOSSEL, Dr. rer. nat., Dipl.-Psych.
02-617, Tel. 39-2 28 97
Sekretariat: Petra GLAUBITZ
02-623, Tel. 39-2 22 50, Fax 39-2 24 80
- * Nanny WERMUTH, Ph. D.
02-431, Tel. 39-2 23 46, Fax 39-2 43 41
- **Hochschuldozentinnen/-dozenten auf Zeit**
- * Heinz ZIMMER, PD Dr. rer. nat., Dipl.-Psych.
02-615, Tel. 39-2 37 03
- **Wiss. Assistentinnen/Assistenten**
- * Boris EGLOFF, Dr. phil., Dipl.-Psych.
02-232, Tel. 39-2 24 85
- * Rolf LEIBBRAND, Dr. phil., Dipl.-Psych.
03-219, Tel. 39-2 24 42
- * Andreas SCHWERDTFEGER, Dr. phil.,
Dipl.-Psych., 02-334, Tel. 39-2 37 08
- **Wiss. Mitarbeiterinnen/Mitarbeiter**
- * Heinz W. GÖDERT, Dipl. Psych.
02-528, Tel. 39-2 46 31
- * Sabine GRAMEL, Dipl.-Psych.
05-133, Tel. 39-2 31 04
- * Anton HENNEBERGER, Dipl.-Psych.
03-131, Tel. 39-2 22 45
- * Michael HOCK, PD Dr. phil., Ak. Rat
02-223, Tel. 39-2 27 94
- * Michael JURIS, Dr. rer. nat., Dipl.-Psych.
Ak. ORat, 02-133, Tel. 39-2 37 02/2 51 23
- * Inge LINDNER, Dipl.-Psych.
02-621, Tel. 39-2 41 45
- * Axel MATTENKLOTT, apl. Prof. Dr. rer. nat.
Dipl.-Psych., 02-125,
Tel. 39-2 28 88, Fax 39-2 32 43
- * Gerd NUMMER, Dipl.-Psych.
03-129, Tel. 39-2 32 20
- * Hans-Georg RILL, Dipl.-Psych.
02-628, Tel. 39-2 27 95
- * Paul SCHAFFNER, Dr. phil., Dipl.-Psych.
Ak. ORat, 03-231, Tel. 39-2 44 03

* Stefan SCHMUKLE, Dipl.-Psych.
02-332, Tel. 39-2 24 84

* Heike SPADERNA, Dipl.-Psych.
02-325, Tel. 39-2 46 25

* Dagmar THIEX, Dipl.-Psych.
02-219, Tel. 39-2 26 83

* Susanna TÜRK, Dipl.-Psych.
05-125, Tel. 39-2 30 95

* Katja WALIGORA, Dipl.-Psych.
05-133, Tel. 39-2 37 04

• **Nichtbed. Lehrkräfte und Lehrbeauftragte**

▪ **Professorinnen/Professoren**

* Peter GLANZMANN, Dr. rer. nat., Dipl.-Psych.

* Ursula LUKA-KRAUSGRILL, Dr. rer. nat.

* Arnold PÜTZ, Dipl.-Psych., Dr.

▪ **Lehrbeauftragte**

* Oliver DIEHL, Dipl.-Psych.

Studium Generale, SB II 05-533,
Tel. 39-2 46 49, [diehl@mail.uni-mainz.de]

* Jutta HERRLICH, Dr. phil., Dipl.-Psych.

* Bernd LÖRCH, Dr. phil., Dipl.-Psych.

* Doris MÜLLER, Dipl.-Math.

(Psychologische Methodenlehre, EDV)

* Paul NILGES, Dr. phil., Dipl.-Psych.

* Frank PETRAK, Dr. rer. soc., Dipl.-Psych.

* Gerhard RAAB, Prof. Dr., Dipl.-Psych.

* Manfred VELDEN, Univ.-Prof. Dr. rer. nat.

• **Institutsbibliothek:**

Gerlinde TODT, 03-423, Tel. 39-2 46 24,

Alfred WEBER, Tel. 39-2 43 16;

Staudingerweg 9, 03-319,

Öffnungszeiten: Mo-Do 9-18, Fr 9-15

**WEITERBILDUNGSSTUDIENGANG
PSYCHOLOGISCHE PSYCHO-
THERAPIE UND POLIKLINISCHE
AMBULANZ**

am Psychologischen Institut

[ambulanz@psychotherapie.uni-mainz.de]

• **Leitung:**

Prof. Dr. Wolfgang HILLER

• **Sekretariat:**

03-223, Tel. 39-2 46 21, Fax 39-2 46 23

• **Organisation:**

03-225, Tel. 39-2 46 22

Lehrveranstaltungen

Hinweis: Die für die Fort- und Weiterbildung von Lehrkräften geeigneten Lehrveranstaltungen sind mit (L) gekennzeichnet.

Politikwissenschaft/Sozialkunde

- Einführungsveranstaltung für Studienanfänger, Fach- und Hochschulortwechsler
U. Druwe
Di, 23. Oktober 2001, 14-16 — N 1

Vorlesungen

- 001 Einführung in das politische System der Bundesrepublik Deutschland [2-std.]
H. Buchheim
Di 16.30-18 — P 5
- 002 Europäische Integration [2-std.]
H. Dittgen
Mi 16-18 — HS 8, Forum
- 003 Einführung in die Politikwissenschaft [2-std.]
U. Druwe, H.-P. Burth
Mi 18-20 — HS 8, Forum
- 004 Einführung in die Politische Theorie [2-std.]
U. Druwe
Mo 18-20 — P 5
- 005 Wirtschaft und Gesellschaft [2-std.]
V. Kunz
Do 18-20 — P 4
- 006 Lateinamerika und Ostasien in der internationalen Politik. Ein Vergleich [2-std.]
M. Mols
Mi 10-12 — P 3
- 007 Politikwissenschaftliche Einstellungsforschung (L) [2-std.]
S. Schumann
Do 16-18 — P 3

Tutorien

- 008 Einführung in das wissenschaftliche Arbeiten für Politikwissenschaftler (in 6 Parallelkursen) [2-std.]
- * Kurs A
N. N.
Z. u. O. w. n. b.
 - * Kurs B
N. N.
Z. u. O. w. n. b.
 - * Kurs C
N. N.
Z. u. O. w. n. b.

- * Kurs D
N. N.
Z. u. O. w. n. b.
- * Kurs E
N. N.
Z. u. O. w. n. b.
- * Kurs F
N. N.
Z. u. O. w. n. b.

Proseminar

- 009 Einführung in die Politikwissenschaft (nur für Sozialkunde/Lehramt an Gymnasien) [2-std.]
W. Muno
Mo 14-16 — SB II 05-132

Seminare im Grundstudium

- 010 Das politische System der Bundesrepublik Deutschland (in 8 Parallelkursen) [2-std.]
- * Kurs A
C. Caballero
Mi 8.30-10 — SB II 05-132
 - * Kurs B
A. Gayhoff
Z. u. O. w. n. b.
 - * Kurs C
A. Schmitt
Di 8.30-10 — SB II 05-432
 - * Kurs D
A. Schmitt
Di 14-16 — SB II 05-432
 - * Kurs E
H. Schoen
Mo 8.30-10 — SB II 05-432
 - * Kurs F
H. Schoen
Mo 12-14 — SB II 05-132
 - * Kurs G
J. Winkler
Mi 8-10 — SB II 05-432
 - * Kurs H
J. Winkler
Do 8-10 — SB II 05-432

- 011 Moderne Politische Theorie
(in 5 Parallelkursen) [2-std.]
- * Kurs A
H.-P. Burth
Mi 10-12 — SB II P 101
 - * Kurs B
T. Lange
Fr 10-12 — SB II 05-132
 - * Kurs C
T. Rein
Mo 8-10 — SB II 05-132
 - * Kurs D
A. Schmitt
Mo 10-12 — SB II 05-432
 - * Kurs E
A. Schmitt
Mo 14-16 — SB II 05-432
- 012 Analyse und Vergleich politischer Systeme
(in 5 Parallelkursen) [2-std.]
- * Kurs A
K. Heydenreich-Burck
Mi 15-17 — SB II 03-134
 - * Kurs B
V. Kunz
Do 14-16 — SB II 05-132
 - * Kurs C
V. Kunz
Mi 16-18 — P 104
 - * Kurs D
H.-J. Lauth
Fr 10-12 — SB II 05-432
 - * Kurs E
C. Wagner
Di 8.30-10 — SB II 05-132
- 013 Internationale Beziehungen
(in 4 Parallelkursen) [2-std.]
- * Kurs A
H. Dittgen
Do 10 s.t.-11.30 — SB II 03-144
 - * Kurs B
J. Faust
Do 10-12 — SB II 05-432
 - * Kurs C
D. Peters
Mo 12-14 — SB II 05-432
 - * Kurs D
D. Peters
Do 12-14 — SB II 05-432
- 014 Wirtschaft und Gesellschaft
(in 4 Parallelkursen) [2-std.]
- * Kurs A
M. Hauck
Di 12-14 — SB II 05-432
- * Kurs B
W. Muno
Do 17-19 — P 208
 - * Kurs C
T. Lange
Z. u. O. w. n. b.
 - * Kurs D
N.N.
Z. u. O. w. n. b.
- 015 Methoden der Politikwissenschaft
(Methoden der empirischen Sozialforschung
und Statistik) (in 3 Parallelkursen) [4-std.]
- * Kurs A
K. Arzheimer
Do 8.30-10 — P 208
Do 11.30-13 — SB II 03-444
 - * Kurs B
C. Caballero
Mi 14 s.t.-15.30 — SB II 05-132
Mi 16 s.t.-17.30 — P 208
 - * Kurs C
S. Schumann
Di 9-11 — P 5
Do 10-12 — P 5
- Seminare im Hauptstudium**
- 016 Der Europäische Integrationsprozess
und die GUS-Staaten [2-std.]
K. Abert
Di 14-16 — SB II 03-153
- 017 Machiavellis »Discorsi« und »Il Principe« (L)
[2-std.]
H. Buchheim
Di 18s.t.-19.30 — P 7
- 018 Praxis der Diplomatie an Beispielen der
Deutschlandpolitik 1949-1972 [2-std.]
H. Buchheim
Mi 8.30-10 — P 102
- 019 Niklas Luhmanns Theorie des
Politischen Systems [2-std.]
H.-P. Burth
Mi 16-18 — SB II 03-444
- 020 Entwicklungspolitik - eine Dienstleistung für
Außen- und Wirtschaftspolitik [2-std.]
W. Böll
Blockseminar: Vorbesprechung
Mi 7.11., 16-18, P 104
Di 4.12., Mi 5.12, 9-18 — Fakultätssaal
- 021 Policyanalyse und Demokratietheorie
[2-std.]
H.-P. Burth
Do 10-12 — SB II 05-132

- 022 Die aktuelle Theoriediskussion in den Internationalen Beziehungen [2-std.]
H. Dittgen/D. Peters
Do 17 s.t.-18.30 — SB II 03-444
- 023 Der Transformationsprozeß in Polen, der Tschechische Republik und Ungarn [2-std.]
H. Dittgen/I. Breining
Do 12-14 — SB II 03-153
- 024 Aktuelle Entwicklungen im Bereich der Modernen Politischen Theorie [2-std.]
U. Druwe
Di 18-20 — SB II 05-432
- 025 Finanzbeziehungen im Föderalen System: Bundesrepublik, USA, Brasilien und Mexiko [2-std.]
J. Faust
Do 12-14 — SB II 05-132
- 026 Euroland, die USA und die Weltwirtschaft (L) [2-std.]
B. Gaude
Di 18 s.t.-19.30 — P 13
- 027 Die Rolle der Zivilgesellschaft in der Internationalen Politik [2-std.]
V. Heinrich
Do 8., 15., 22.11. 13.30-15 — P 205
danach Blockseminar, Z.u.O.w.n.b.
- 028 Zivilgesellschaftliche Ressourcen demokratischer Systeme im Vergleich [2-std.]
V. Kunz
Mi 14-16 — SB II 05-432
- 029 Parlamentarismus in der Bundesrepublik Deutschland (L) [2-std.]
T. Lange
Mo 10-12 — SB II 05-132
- 030 Methoden des Vergleichs [2-std.]
H.-J. Lauth
Do 14-16 — SB II 05-432
- 031 Kosovo-Konflikt [2-std.]
G. Lennert
Fr 14-16 — SB II 05-432
- 032 Leitkultur: Sinn, Grenze und Funktion eines Begriffs politischer Rhetorik [2-std.]
E. Mandrella
Do 16-18 — SB II 05-432
- 033 Landespolitik in der Bundesrepublik Deutschland [2-std.]
G. Mielke
Do 18-20 — SB II 05-132
- 034 Globalisierung in Lateinamerika und Ostasien [2-std.]
M. Mols
Mo 16-18 — SB II 05-432
- 035 Gabriel Almond: Beginn des modernen comparative politics [2-std.]
M. Mols
Mo 18-20 — SB II 05-432
- 036 Aktuelle Fragen der Entwicklungspolitik: Demokratie, Zivilgesellschaft, Nachhaltigkeit - Konzeptionen von Entwicklung in Wissenschaft und Praxis (Blockseminar 6./7.12.01) [2-std.]
M. Mols
Di 10-12 — SB II 05-432
Weiterbildungsseminar für Lehrer (begrenzte Zahl von Studierenden möglich).
- 037 Die Südpolitik der EU
T. Schumacher/M. Hampe
Z. u. O. w. n. b. - Veranstaltung wird als Blockseminar angeboten
- 038 Empirisches Projekt – Teil III (3-semesterig): Die Verwendung der »Theorie des überlegten Handelns« und ihre Anwendungsmöglichkeiten in der empirischen Wahlforschung [2-std.]
S. Schumann
Mo 16-18 — SB II 05-132
- 039 Entwicklungstheorien [2-std.]
C. Wagner
Di 12-14 — SB II 05-132
- 040 Parteiendemokratie in der Bundesrepublik Deutschland [2-std.]
J. Winkler
Mi 10-12 — SB II 03-444
- 041 Der Wandel der westeuropäischen Parteiensysteme (L) [2-std.]
J. Winkler
Do 16-18 — SB II 05-132
- 042 Religion und Politik im Nahen Osten [2-std.]
A. Wittstock
Di 16-18 — SB II 05-132
- 043 Antisemitismus in Deutschland - Von der Gründung der Bundesrepublik bis heute (L) [2-std.]
A. Wittstock
Mi 10-12 — SB II 05-432
- 044 Bildungspolitik in Deutschland von 1918 bis 1965 [2-std.]
S. Zibell
Di 10-12 — SB II 05-132

Projektseminare

- 045 Projektseminar Politik-Consulting [2-std.]
H.-P. Burth
Do 18-20 — SB II 05-432

- 046 Projektseminar Politik-Consulting [2-std.]
U. Druwe
 Mi 18-20 — Präsidialbüro

Kolloquien

- 047 Kolloquium für Examenskandidaten
 und Doktoranden [2-std.]
H. Dittgen
 Mi 18-20 — SB II 03-153
- 048 Kolloquium für Examenskandidat/inn/en
 [2-std.]
H.-P. Burth/U. Druwe/V. Kunz
 Mi 12-14 — SB II 05-132

Übungen

- 049 Hypermediales Lernen (Einsteiger) [2-std.]
M. Hauck
 Do 10-12 — ZDV Kursraum 2
- 050 Hypermediales Lernen (Fortgeschrittene)
 [2-std.]
M. Hauck
 Do 14-16 — ZDV Kursraum 2
- 051 Didaktik des bilingualen Sozialkunde-
 unterrichts Englisch I [2-std.]
B. Keil
 Z. u. O. w. n. b.
- 052 Fachpraktikum Sozialkunde [2-std.]
R. Kohlhaas
 Z. u. O. w. n. b.

- 053 Fachdidaktik des Sozialkundeunterrichts
 [2-std.]
S. Kurz-Gieseler
 Fr 16-18 — SB II 05-432
- 054 Einführung in SPSS und die Grundlagen der
 sozialwissenschaftlichen Datenanalyse
 [2-std.]
D. Müller
 Do 16-18 — ZDV Kursraum 2

Sprachkurs

- 055 Sprachkurs (auch für Hörer anderer Fach-
 bereiche): Modernes Hebräisch IV
 [2-std.]
A. Wittstock
 Mi 16-18 — SB II 03-144

Sonstiges

- 056 Europa-AG [1-std.]
H. Dittgen
 14-tägl.: Do 18.30-20 — SB II 03-444
- 057 Arbeitsgemeinschaft »Israel« (Für Teilneh-
 mer aller Fachbereiche) [2-std.]
A. Wittstock
 14-tägl.: Mi 18-20 — SB II 05-432
- 058 Arbeitsgruppe »Umwelt und Entwicklung«
 [2-std.]
C. Wagner
 Z. u. O. w. n. b.

Soziologie

- Begrüßungsveranstaltung für Studienanfänger/-innen, Fach- und Hochschulortwechsler/-innen
 Für Studierende mit Nebenfach Soziologie:
 Donnerstag, 25. Oktober 2001, 11-11.45 – P 1
 Für Studierende mit Hauptfach Soziologie:
 Donnerstag, 25. Oktober 2001, 12-12.30 – P 1

Erläuterungen zum Inhalt und zur Stellung der soziologischen Lehrveranstaltungen in den Studienordnungen finden Sie im Kommentierten Vorlesungsverzeichnis, erhältlich ab der letzten Woche des vorausgehenden Semesters am Eingang der Institutsbibliothek.

Bei einigen Übungen und Seminaren besteht die Möglichkeit, sich vor Beginn der Veranstaltung verbindlich für ein Referat anzumelden und so eine Teilnahme sicherzustellen. Bitte erkundigen Sie sich bei den jeweiligen Veranstaltungsleitern und -leiterinnen.

Vorlesungen

- 101 Einführung in die Soziologie [2-std.]
B. Heintz
 Di 14-16 — P 1
- 102 Die Universität - Leitbild und Organisation
 [2-std.]
M. Hennen
 Mi 12-14 — P 204
- 103 Die Sozialstruktur Deutschlands im internationalen Vergleich [2-std.]
S. Hradil
 Mo 10-12 — P 1

Grundkurse

(4-std. in 4 Parallelveranstaltungen, Kurs A oder Kurs B oder Kurs C oder Kurs D)
 zusätzlich Besuch der Vorlesung »Einführung in die Soziologie«

- 104 Grundkurs A (Grundbegriffe und Theorien der Soziologie) [2-std.]
B. Heintz
Do 10 s.t.-11.30 — SB II 04-432
- 105 Grundkurs A (Geschichte der Soziologie und Techniken wissenschaftlichen Arbeitens) [2-std.]
N. N.
Mo 11-13 — SB II 04-432
- 106 Grundkurs B (Grundbegriffe und Theorien der Soziologie) [2-std.]
A. Kottmann
Di 12-14 — SB II 04-432
- 107 Grundkurs B (Geschichte der Soziologie und Techniken wissenschaftlichen Arbeitens) [2-std.]
N. N.
Mo 14-16 — SB II 04-432
- 108 Grundkurs C (Grundbegriffe und Theorien der Soziologie) [2-std.]
A. Schnabel
Do 14-16 — SB II 04-432
- 109 Grundkurs C (Geschichte der Soziologie und Techniken wissenschaftlichen Arbeitens) [2-std.]
J. Greve
Di 8-10 — SB II 04-432
- 110 Grundkurs D (Grundbegriffe und Theorien der Soziologie) [2-std.]
A. Kottmann, A. Schnabel
Mo 16-18 — SB II 04-432
- 111 Grundkurs D (Geschichte der Soziologie und Techniken wissenschaftlichen Arbeitens) [2-std.]
J. Greve
Di 10-12 — SB II 04-432
- Übungen**
- 112 Einführung in die Organisationssoziologie [2-std.]
M. Bartmann
Di 16-18 — SB II 03-134
- 113 Interaktion und Geschlecht im Krankenhaus [2-std.]
E. Haas
Do 8-10 — SB II 04-432
- 114 Ungleichheit in der Stadt (Mainz) [2-std.]
S. Hradil
Mo 14-16 — SB II 03-134
- 115 Einführung in die Soziologie sozialer Ungleichheit [2-std.]
S. Hradil
Di 13-15 — SB II 03-444
- 116 Schlüsselbegriffe der Soziologie [2-std.]
H. Lofink
Do 11.30-13 — SB II 03-144
- 117 Ausgewählte Aspekte der Sozialstrukturforschung [2-std.]
H. Lofink
Di 8.30-10 — P 7
- 118 Jugend und Gewalt [2-std.]
H. Lofink
Do 8.30-10 — P 7
- 119 Einführung in die Soziologie der Freizeit [2-std.]
K. Marel
Mo 10-12 — SB II 03-444
- 120 Gruppenarbeit im Betrieb [2-std.]
K. Marel
Do 8.30-10 — SB II 03-444
- 121 Einführung in die Soziologie der Arbeitsbeziehungen [2-std.]
W.-U. Prigge
Fr 10-12 — SB II 03-144
- 122 Methoden der empirischen Sozialforschung [4-std.]
J. Schiener
Di 8.30-10 — SB II 03-144
Mi 10-12 — SB II 03-436
Nur für Studierende im Hauptfach Soziologie
- 123 Methoden der empirischen Sozialforschung [4-std.]
N.N.
Fr 12-14 — SB II 03-144
Fr 14-16 — SB II 03-153
Nur für Studierende im Hauptfach Soziologie
- 124 Zur Entwicklung der Schichtungssoziologie [2-std.]
G. Schmied
Di 14.30-16 — SB II 03-436
- 125 Einführung in die Soziologie Emile Durkheims [2-std.]
G. Schmied
Di 11.30-13 — SB II 03-144
- 126 Jugend und Arbeit [2-std.]
R. Sudek
Mo 14-16 — SB II 03-144
- Seminare**
- 127 Wandel von Organisationen [2-std.]
M. Bartmann
Mo 10-12 — SB II 03-153
- 128 Analyse politischer Institutionen [2-std.]
J. Greve
Do 16-18 — SB II 04-432

- 129 Gleichberechtigung im Kontext der Weltgesellschaft [2-std.]
B. Heintz, D. Müller, H. Roggenthin
Do 12-14 — SB II 04-432
- 130 Oberschichten – Eliten – Herrschende Klassen [2-std.]
S. Hradil, P. Imbusch
Di 16-18 — SB II 03-153
- 131 Familien ausländischer Herkunft in Deutschland [2-std.]
H. Lofink
Di 13.30-15 — P 7
- 132 Betriebliche Organisationsentwicklung [2-std.]
N.N.
Z. u. O. w. n. b.
- 133 Partizipation und Mitbestimmung [2-std.]
W.-U. Prigge
Do 16-18 — SB II 03-134
- 134 Auswertung aktueller empirischer Befunde zum Thema »Leitbild von Organisationen« [2-std.]
W.-U. Prigge, R. Sudek
Z. u. O. w. n. b.
- 135 Soziologie der Weltreligionen [2-std.]
G. Schmied
Do 14.30-16 — SB II 03-144
- 136 Max Scheler und Helmut Plessner als Soziologen und Anthropologen [2-std.]
G. Schmied
Do 13 s.t.-14.30 — SB II 03-144
- 137 Familie und soziologische Theorie [2-std.]
N. F. Schneider
Mo 9.30-11 — SB II 04-432

- 138 Sozialisationstheorien [2-std.]
R. Sudek
Di 10 s.t.-11.30 — SB II 03-134

Lektürekurse

- 139 Herbert Willems: Rahmen und Habitus: Zum theoretischen und methodischen Ansatz Erving Goffmans [2-std.]
M. Herzer
Fr 11.30-13 — SB II 03-153
- 140 Neuere Literatur aus der Organisationssoziologie und der Soziologie der Arbeitsbeziehungen [2-std.]
W.-U. Prigge
Fr 13-15 — SB II 03-436

Kolloquien

- 141 Kolloquium zu Dissertationen, Diplom- und Magisterarbeiten [2-std.]
B. Heintz
Di 18-20 — SB II 04-432
- 142 Aktuelle Arbeiten aus der Familien- und Konsumforschung [2-std.]
N. F. Schneider
Di 10 s.t.-11.30 — SB II 03-144

Projekt

- 143 Mobile Lebensformen [4-std.]
N. F. Schneider, H. Matthias-Bleck
Di 14-18 — SB II 04-432
Nur für Studierende im Hauptfach Soziologie (Fortsetzung vom SoSe 2001; neue Teilnehmer/-innen können nicht aufgenommen werden)

Ethnologie

- Einführungsveranstaltung für Studienanfänger, Fach- und Hochschulortwechsler
A.-M. Brandstetter
Di, 23.10.2001, 16-18
— Becherweg 4, Hs 13
 - Vorstellung der Dozenten und Dozentinnen und Semestereinführung
Di, 30.10.2001, 10-12 — Alte Mensa, Atrium maximum
- 202 Geschichte Afrikas I: Vorkoloniale und koloniale Entwicklungen (E 1707/A 181) [2-std.]
G. Hauck
Fr 14-tägl. 13-16 — Forum 7, R 01-715
- 203 Geschichte der Ethnologie I (E 1501) [2-std.]
N.N.
Z.u.O.n.V.

Grundstudium

Vorlesungen mit Kolloquium

- 201 Einführung in die Ethnologie (E 1200) [1-std.]
I. Strecker
Di 14-tägl. 12-14 — Forum 7, Hs 15

Übungen

- 204 Einführung in das wissenschaftliche Arbeiten (E 1100) [1-std.]
A.-M. Brandstetter
Mi 14-tägl. 8.30-10 — Forum 7, R 01-715

- 205 Einführung in Sozialethnologie (E 1401) [2-std.]
A.-M. Brandstetter
Mo 10-12 — Forum 7, Hs 10
- 206 Einführung in die Ethnologie der Weltauffassung (E 1403) [2-std.]
N.N.
Mi 10-12 — O.n.V.
- 207 Theorien der Entwicklung und Unterentwicklung (E 1405) [2-std.]
Th. Bierschenk
Do 10-12 — Forum 1, Hs 7
- 304 Einführung in die Afrikanistik (A 111, E 1705) [2-std.]
W. Full
Do 12-14 — Forum 6, R 00-618
- 304 Einführung in die Oratur Afrikas (A 161, E 1705) [2-std.]
U. Reuster-Jahn
Mi 10-12 — Forum 7, R 01-715

Regionalseminare

- 208 Regionalseminar: Simbabwe (E 1300/1900/A 181) [2-std.]
B. Schmidt
Z.u.O.n.V. (Blockveranstaltung)
- 209 Regionalseminar: Ethnologie des Balkans (E 1300/1900) [2-std.]
D. Meyer-Bauer
Z.u.O.n.V.
- 210 Regionalseminar: Benin (E 1300/1900, A 181) [2-std.]
Th. Bierschenk
Do 14-16 — Forum 6, R 00-618
- 211 Islam in Ostafrika (E 1300/1900/2402) [2-std.]
P. Desplat
Z.u.O.n.V.

Proseminar

- 212 Werke der anglophonen afrikanischen Literatur und ihre oralliterarischen Substrate (E 1705/A 161) [2-std.]
Th. Geider
Mo 12-14 — Forum 6, R 00-618

Sprachkurse

- 307 Swahili III (A 311/E 1802) [2-std.]
U. Reuster-Jahn
Di 10-12 — Forum 7, R 01-715
- 308 Lingala III (A 313/E 1802) [2-std.]
I. Malu
Mi 12-14 — Forum 7, R 01-715

- 309 Hausa IV (A 312/E 1802) [2-std.]
H. Vögele
Fr 12-14 — Forum 6, R 00-618
- 310 Hausa-Lektüre (E 312) [2-std.]
H. Vögele
Fr 14-16 — Forum 6, R 00-618
- 311 Bambara II (A 316/E 1802) [2-std.]
R. Kastenholz
Di 14-16 — Forum 6, R 00-618
- 312 Ewe I (A 317/E 1802) [2-std.]
A. Dzidonu
Mi 16-18 — Forum 6, R 00-618

Grund- und Hauptstudium

Übung

- 213 Musik am Mittag: Klänge afrikanischer Musik (Hörübung zum Seminar) [1-std.]
W. Bender
Di 13-14 — Forum 6, R 00-618

Seminare

- 214 Einführung in die moderne afrikanische Musik (E 1710/1717/2117/2402/2403) [2-std.]
W. Bender
Mi 12-14 — Forum 6, R 00-618

Hauptstudium

Übungen

- 215 Praktische Arbeiten im Musikarchiv (E 2203) [5-std.]
W. Bender
Z. n.V. — Poolraum, Forum 6, R 00-617/19

Seminare

- 216 Ethnologie und Film: Praxisseminar (E 2204) [2-std.]
S. Roderer
Z. u. O. n. V. (Blockseminar)
- 217 Lektürekurs: Ethnologische Linguistik (E 2107/2114) [2-std.]
Ch. Meyer
Fr 10-12 — Forum 6, R 00-618
- 218 Walis und Zawiyen-Kultur in Ägypten: Charisma, »Transsozialität«, Transzendenz (E 2401/2403) [2-std.]
G. Stauth
Z.u.O.n.V.

- 219 Verständigungsprojekte zwischen Europa und Afrika: Black & White-Tour und Europäisch-Afrikanisches Schullandheim Black & White (E 2115) [2-std.]
W. Lieberknecht
Z.u.O.n.V.
Kann im Diplomstudiengang Geographie als Veranstaltung zur »Entwicklungssoziologie« im Hauptstudium anerkannt werden.
- 220 Neuere Ansätze in der Rechtsethnologie (E 2104/2107) [2-std.]
P.-Y. le Meur
Z.u.O.n.V.; Blockseminar
- 221 Konstruktivistische Kulturtheorien (E 2107) [2-std.]
P. Drechsel
Z.u.O.n.V.
- 222 Ethnologie und interkulturelles Lernen (E 2115) [2-std.]
K. Ell
Z.u.O.n.V.
Kann im Diplomstudiengang Geographie als Veranstaltung zur »Entwicklungssoziologie« im Hauptstudium anerkannt werden.
- 223 Theorien zur Person, sozialer Rolle und kulturellem Selbstwertgefühl (E 2107/2111) [2-std.]
S. Eppler
Di 10-12 — Forum 6, R 00-618
- 224 Variationen materieller Kultur in Ostafrika (E 2402/2401/2403, A 281) [2-std.]
I. Strecker
Mi 16-18 — Alte Mensa, Ausstellungsraum, R 1-312-00-434
- 225 Afrikanische Literatur und Globalisierung (E 2501/A 262) [2-std.]
T. Geider
Mi 14-16 — Forum 6, R 00-618
- 226 Was ist Globalisierung? Ethnologische Perspektiven (E 2105/2110/2115) [2-std.]
T. Bierschenk
Di 10-12 — Forum 6, R 00-618
Kann im Diplomstudiengang Geographie als Veranstaltung zur »Entwicklungssoziologie« im Hauptstudium anerkannt werden.

Projekte

- 227 Rhetoric Culture (E 1701/2201/2107/2108) [2-std.]
I. Strecker mit Ch. Meyer
Mi 18-20 — Ausstellungsraum, Alte Mensa, R 1-312-00-434
- 228 Burkina Faso (2302) [2-std.]
N.N.
Do 14-16 — Forum 7, R 01-715

Oberseminar

- 229 Oberseminar zur Ethnologie und Entwicklungssoziologie (E 4100) [2-std.]
T. Bierschenk
Do 16-18 Forum 6, R 00-618

Kolloquium

- 230 Institutskolloquium über laufende Forschungsarbeiten (E 4200, A 281) [2-std.]
I. Strecker mit allen Professoren und wiss. Mitarb.
Di 18-20 — Forum 6, R 00-618

Exkursionen

- 231 Kleine Exkursionen (E 3100) [2-std.]
A.-M. Brandstetter
Z. u. O. n. V.
- 232 Große Exkursionen (E 3200) [2-std.]
N. N.
Z. u. O. n. V.

Afrikanische Philologie

- Einführungsveranstaltung für Studienanfänger, Fach- und Hochschulortwechsler
W. Full
Di, 23. Oktober 2001, 16-18
— Becherweg 4, Hs 13
- Vorstellung der Dozenten und Dozentinnen und Semestereinführung
Di, 30. Oktober 2001, 10-12 — Alte Mensa, Atrium Maximum

Grundstudium

Vorlesung mit Kolloquium

- 202 Geschichte Afrikas I: Vorkoloniale und koloniale Entwicklungen (E 1707/A 181) [2-std.]
G. Hauck
Fr 14-tägl 13-16 — Forum 6, R 00-618

Übungen

- 301 Syntax (A 151) [2-std.]
H. Tröbs
Mi 12-14 — Forum 6, R 00-618
- 302 Einführung in die Phonetik (A 131) [2-std.]
R.-J. Anyanwu
Mo, 14-16 — Forum 6, R 00-618
- 303 Einführung in die Afrikanistik
(A 111, E 1705) [2-std.]
W. Full
Do 12-14 — Forum 6, R 00-618
- 304 Einführung in die Oratur Afrikas
(A 161, E 1705) [2-std.]
U. Reuster-Jahn
Mi 10-12 — Forum 7, R 01-715

Regionalseminare

- 208 Regionalseminar: Simbabwe
(E 1300/1900, A 181) [2-std.]
B. Schmidt
Z.u.O.n.V. (Blockveranstaltung)
- 210 Regionalseminar: Benin
(E 1300/1900, A 181) [2-std.]
T. Bierschenk
Do 14-16 — Forum 6, R 00-618
- 211 Islam in Ostafrika (E 1300/1900/2402)
[2-std.]
P. Desplat
Z.u.O.n.V.

Proseminar

- 212 Werke der anglophonen afrikanischen Literatur und ihre oralliterarischen Substrate
(E 1705/A 161) [2-std.]
Th. Geider
Mo 14-16 — Forum 6, R 00-618

Grund- und Hauptstudium**Übung**

- 213 Musik am Mittag: Klänge afrikanischer Musik (Hörübung zum Seminar) [1-std.]
W. Bender
Di 13-14 — Forum 6, R 00-618

Hauptstudium**Seminare**

- 305 Niger-Kongo: Vergleichende Morphologie und Syntax (A 212) [2-std.]
R. Kastenholz
Do 10-12 — Forum 6, R 00-618
- 306 Afrikanistische Feldforschung (A 231)
[2-std.]
R. Kastenholz
Mo 10-12 — Forum 6, R 00-618
- 217 Variationen materieller Kultur in Ostafrika
(E 2401/2402/2403/A 281) [2-std.]
I. Strecker
Mi 16-18 — Alte Mensa, Ausstellungsraum
R 1-312-00-434

Kolloquium

- 225 Institutskolloquium über laufende Forschungsarbeiten (E 4200/A 281) [2-std.]
I. Strecker mit allen Professoren und wiss. Mitarb.
Di 18-20 — Forum 6, R 00-618

D. SPRACHKURSE

- 308 Swahili III (A 311/E 1802) [2-std.]
U. Reuster-Jahn
Di 10-12 — Forum 7, R 01-715
- 309 Lingala III (A 313/E 1802) [2-std.]
I. Malu
Mi 12-14 — Forum 7, R 01-715
- 310 Hausa IV (A 312/E 1802) [2-std.]
H. Vögele
14-tägl.: Fr 12-16 — Forum 6, R 00-618
- 311 Hausa-Lektüre (A 312) [2-std.]
H. Vögele
Fr 14-16 — Forum 6, R 00-618
- 311 Bambara II (A 316/E 1802) [2-std.]
R. Kastenholz
Di 14-16 — Forum 6, R 00-618
- 312 Ewe I (A 317/E 1802) [2-std.]
A. Dzidonu
Mi 16-18 — Forum 6, R 00-618

Publizistik

- Einführungsveranstaltung für Studienanfänger, Fach- und Hochschulortwechsler
E. Lamp
Mo, 22.10.2001, 16-18 — P 1

Die Anmeldungen zu den Lehrveranstaltungen mit beschränkter Teilnehmerzahl müssen bis Mittwoch, 24. Oktober 2001, 10 Uhr, im Institut für Publizistik abgegeben werden. Anmeldeformulare liegen Anfang Juli 2001 im Flur vor dem Sekretariat des Instituts aus. Die Teilnehmerlisten hängen ab Mittwoch, 24. Oktober 2001, 12 Uhr am schwarzen Brett des Instituts aus. Abgabe der Anmeldungen zur Zwischenprüfung bei dem jeweiligen Veranstaltungsleiter bis spätestens Freitag, 25. Januar 2002

Vorlesungen

- 401 TF 1 Grundzüge der Medien und Kommunikationsgeschichte [2-std.]
J. Wilke
Mi. 12-13 — P 2
Do. 16-17 — P 5
- 402 TF 1/7 Medienpolitik in der Bundesrepublik Deutschland und in der Europäischen Union [2-std.]
C. Holtz-Bacha
Di 10-11 — HS 11
Mi 10-11 — HS 11
- 403 TF 4 Journalismus als Beruf [2-std.]
H.M. Kepplinger
Mo 10-11 — HS 8
Di 10-11 — HS 8
- 404 TF 4 Darstellungsmittel und Darstellungsformen des Fernsehjournalismus [2-std.]
K. N. Renner
Mi 9-11 — HS 7
- 405 TF 4 Hörfunk: Programmstrukturen und Programmkonzeption im dualen Rundfunksystem [1-std.]
B. P. Arnold
Mo 9-10 — P 10
- 406 TF 6 Presserecht II: Gegendarstellungsrecht, Informationsanspruch, Arbeitsrecht [2-std.]
R. Ricker
Di 9-11 — HS 16

Übungen zur Volesung

- 411 TF 1 Grundzüge der Medien- und Kommunikationsgeschichte [2-std.]
J. Wilke
Mi 13-14 — P 2
Do 17-18 — P 5
- 412 TF 1/6 Medienpolitik in der Bundesrepublik Deutschland und in der Europäischen Union [2-std.]
C. Holtz-Bacha
Di 11-12 — HS 11
Mi 11-12 — HS 11
- 413 TF 4 Journalismus als Beruf [2-std.]
H. M. Kepplinger
Mo 11-12
Di 11-12 — HS 8
- 414 TF 6 Presserecht II: Gegendarstellungsrecht, Informationsanspruch, Arbeitsrecht [2-std.]
R. Ricker
Di 11-13 — Seminarraum

Übungen: Einführung in die Publizistikwissenschaft

- 421 TF 1 Grundlegende Theorieansätze und empirische Forschungspraxis [2-std.]
U. Klein
Do 8.30 s.t.-10 — EMZ-Seminarraum
- 422 TF 1/6 Rundfunkpolitik in Deutschland [2-std.]
U. Stenert
Do 17-19 — Seminarraum
- 423 TF 2 Empirische Kommunikationsforschung [2-std.]
M. Maurer
Mo 12-14 — Seminarraum
- 424 TF 2 Medienwirkungsforschung [2-std.]
C. Reinemann
Mo 10-12 — Seminarraum
- 425 TF 2 Medien und Gewalt [2-std.]
A. Zipfel
Mo 10-12 — Seminarraum

Übungen: Themenfeld 1-7

- 431 TF 1 Medienlenkung im Nationalsozialismus [2-std.]
U. Stenert
Do 10-12 — Seminarraum
- 432 TF 2/7 Nutzung und Wirkung von Online-Kommunikation [2-std.]
E. Engesser
Do 15-17 — Seminarraum

- 433 TF 2 / 7 Publikumsforschung: Methoden und Ergebnisse [2-std.]
W. Peiser
Mi 15-17 — Seminarraum
- 434 TF 3 / 5 Politisches Marketing. Theorien, Methoden, Befunde [2-std.]
C. Reinemann
Mo 16-18 — Seminarraum
- 435 TF 3 / 5 Medien und Propaganda in militärischen Konflikten [2-std.]
A. Zipfel
Mo 12-14 — SB II 03-144
- 436 TF 4 Die Freiheit, die wir meinen: Der Weg zur Pressefreiheit in Deutschland und in England [2-std.]
S. Schinz
Fr 9-11 — SB II 03-436
- 437 TF 4 Ethische Skandale in der Medienlandschaft [2-std.]
J. Del Ama
Do 13-15 — SB 03-444
- 438 TF 6 Grundbegriffe des Medienrechts [2-std.]
D. Bott
Mo 11-13 — P 101
- 439 TF 6 Höchststrichterliche Rechtsprechung zur Medienfreiheit [2-std.]
D. Bott
Mi. 10 s.t.-11.30 — SBII 03-134

Methodenlehre

- 441 Inhaltsanalyse [2-std.]
P. Eps
Mo 16-18 — SB II 03-436
- 442 Inhaltsanalyse [2-std.]
M. Maurer
Di 9-11 — Seminarraum
- 443 Sozialwissenschaftliches Experiment [2-std.]
G. Daschmann
Do 13.30 s.t.-15 — Seminarraum
- 444 Sozialwissenschaftliches Experiment [2-std.]
F. Esser
Mi 17-19 — Seminarraum
- 445 Umfrageforschung [2-std.]
E. Lamp
Fr 11-13 — Seminarraum
- 446 Datenanalyse mit SPSS für Windows [2-std.]
E. Engesser
Mo 10-12 — Computer-Pool/Seminarraum

- 447 Einführung in qualitative Methoden der empirischen Kommunikationswissenschaft [2-std.]
U. Klein
Mi 8.30 s.t.-10 — Seminarraum
- 448 Statistik I für Publizistikwissenschaftler [2-std.]
R. Becker
Mi 8-10 — P 5
* Begleitende Übung [2-std.]
R. Becker
Fr 8-10 — P 2

Übungen: Journalistische Praxis

- 451 Hörfunk: Grundformen der Information [2-std.]
B.-P. Arnold
Mo 10-12 — P 203
- 452 Presse: Recherche, Schreiben und Redigieren [2-std.]
H. Frühauf
Do 8.30 s.t.-10 — Seminarraum
- 453 Fernsehen: Produktionspraxis für Anfänger [2-std.]
K. Werner
Mo 16-18 — EMZ Seminarraum
- 454 Fernsehen: Zielgruppenprogramme – zwischen Hoffnung und Illusion [2-std.]
T. Steiner
9.30 s.t.-17 — Studio
Journalistisches Seminar
Blockveranstaltung 07.11., 5.12.01, 06.02.02
- 455 Online Journalismus [2-std.]
N. N.
Z. u. O. w. n. b
- 456 Unternehmenskommunikation - Öffentlichkeitsarbeit [2-std.]
M. Hensel
Mi, 31.10., 12.12., 23.01.: 18.15-20.45
—SB II 03-144
Do 15.11., 29.11.: 18.15-20.45
—SB II 03-134
Mi 06.02.02: ganztägig BASF

Seminare

- 461 TF 2 Öffentliche Meinung und sozial-psychologische Theorie. [2-std.]
E. Noelle Neumann, E. Lamp
Di 17-19 — Seminarraum
- 462 TF 3 Medien als politischer Akteur [2-std.]
F. Esser
Mo 18-20 — Seminarraum

- 463 TF 4 Journalismus in Deutschland [2-std.]
S. Ehmig
 Mo 8.30 s.t.-10 — Seminarraum
- 464 TF 6 Grundfragen des Medienrechts [2-std.]
R. Ricker
 Mo 16-18 — P 207
- 465 TF 7 Medienmarketing [2-std.]
S. Dahlem
 Mo 18-21 – 14tägl. — Seminarraum
- 466 TF 7 Medienökonomie: Presse und Rundfunk [2-std.]
W. Peiser
 Do 14-16 — EMZ-Seminarraum

Hauptseminare

- 471 TF 2/4 Auswahl, Präsentation und Wirkung von Fallbeispielen in Mediendarstellungen, Teil II [2-std.]
G. Daschmann
 Mo 14-16 — Seminarraum
- 472 TF 3 Planung und Durchführung von Wahlkämpfen. Teil I [2-std.]
H. M. Kepplinger
 Di 15-17 — Seminarraum

Oberseminare

- 481 TF 1/2 Grenzverlust: Die Privatisierung der Öffentlichkeit [2-std.]
C. Holtz-Bacha
 Di 13-15 — Seminarraum
- 482 TF 4 Politikvermittlung durch Massenmedien [2-std.]
J. Wilke
 Mi. 18.30 s.t.-20 — P 208

Kolloquien

- 491 Kolloquium zur Vorbereitung auf die mündliche Prüfung [2-std.]
C. Holtz-Bacha
 Mi 13-15 — Seminarraum
- 492 Kolloquium zur Vorbereitung auf die mündliche Prüfung [1-std.]
H.M. Kepplinger
 Mi 12-13 — SB II 01-Projektraum
- 493 Kolloquium zur Vorbereitung auf die mündliche Prüfung [2-std.]
R. Ricker
 Mo 18-20 — SB II 03-153
- 495 Kolloquium zur Vorbereitung auf die mündliche Prüfung [2-std.]
J. Wilke
 14-tgl., Fr 9-11 — Seminarraum
- 496 Kolloquium zur Vorbereitung auf die mündliche Prüfung [1-std.]
E. Lamp
 Do 14-15 — SB II 03-134
- 497 Kolloquium zur Besprechung von Magisterarbeiten [2-std.]
C. Holtz-Bacha
 Do 10-12 n. V. — SB II 05-321
- 498 Kolloquium zur Besprechung von Magisterarbeiten [2-std.]
H.M. Kepplinger
 Mi. 9-11 n. V. — SB II 01-452
- 499 Kolloquium zur Besprechung von Magisterarbeiten [1-std.]
E. Noelle-Neumann
 nach Vereinbarung — SB II 00-323
- 501 Kolloquium zur Besprechung von Magisterarbeiten [2-std.]
K.N. Renner
 Mi. 14-16 n. V. — Domus universitatis
- 502 Kolloquium zur Besprechung von Magisterarbeiten [2-std.]
R. Ricker
 nach Vereinbarung — SB II 00-641
- 503 Kolloquium zur Besprechung von Magisterarbeiten [2-std.]
J. Wilke
 nach Vereinbarung — SBII 01-651
- 504 Kolloquium zur Besprechung von Magisterarbeiten [2-std.]
V. Wolff
 Mi 15-17 — Domus universitatis
- 505 Methodische Fragen empirischer Forschungsprojekte (Pflicht für alle Kandidaten, die eine empirische Examensarbeit übernommen haben) [2-std.]
Alle Professoren und wiss. Mitarbeiter des Instituts
 Di 19-21 — Seminarraum
 Anmeldung zum Vortrag der eigenen Arbeit bei E. Lamp

Journalistisches Seminar

- Einführungsveranstaltung für Studienanfänger
M. Pieler, T. Hartmann
Mo 22.10.2001, 10-12

Nur für Studierende des Aufbaustudiengangs Journalistik; Veranstaltungen, die mit ** gekennzeichnet sind, können von anderen Studierenden besucht werden. Wenn nicht anders angegeben, finden alle Veranstaltungen in der Domus universitatis statt.

Presse-Journalismus

- Journalistische Darstellungsformen [3-std.]
R. Gerhardt
Do 16 s.t.-18
Beginn: 08.11.2001
- Lehrredaktion Pressejournalismus [3-std.]
R. Gerhardt
Fr 10 s.t.-12.30
Beginn: 02.11.2001
- Medienbeobachtung ** [2-std.]
R. Gerhardt
Fr 13.30-15
Beginn: 02.11.2001
- Grundlagen des Zeitungsjournalismus [4-std.]
V. Wolff
Mi 12 s.t.-13.30, 14 s.t.-15.30
Beginn: 31.10.2001
- Lehrredaktion Zeitungsjournalismus [4-std.]
V. Wolff
Do 14.30-16, 16.30-18
Beginn: 08.11.2001
- Nachricht und Bericht [2-std.]
M. Pieler
14-tägl.: Do 10 s.t.-11.30
Beginn: 08.11.2001
- Einführung in die Publizistikwissenschaft [2-std.]
T. Hartmann
14-tägl.: Do 10 s.t.-11.30
Beginn: 15.11.2001

Online-Journalismus

- DTP und Internetrecherche [2-std.]
P. Heinemann
Zeit und Ort wird noch bekanntgegeben
Beginn wird noch bekanntgegeben

Fernseh-Journalismus

- Darstellungsmittel und Darstellungsformen des Fernsehjournalismus (Vorlesung) ** [2-std.]
K. N. Renner
Mi 9-11
Beginn: 31.10.2001
- Lehrredaktion Fernsehen [3-std.]
K. N. Renner
* Kurs A: Di 9-12
Beginn: 30.10.2001
* Kurs B: Do 9-12
Beginn: 08.11.2001
- Fernsehen: Zielgruppenprogramme – zwischen Hoffnung und Illusion ** [2-std.]
T. Steiner
9.30-17, Blockseminar am 07.11.2001, 05.12.2001, 09.01.2002 und 06.02.2002

Hörfunk-Journalismus

- Redaktionelle Arbeitsmethoden [5-std.]
* Kurs A: Mo 9-14
B. Schamari
Beginn: 29.10.2001
* Kurs B: Fr 15-20
A. Buchholz
Beginn: 02.11.2001

Journalismus für Wissenschaftler

(Nur für Diplomanden, Doktoranden und Wissenschaftler der Johannes Gutenberg-Universität Mainz, Anmeldung bis zum 26.10.2001 im Journalistischen Seminar)

- Einführung in den Wissenschaftsjournalismus [2-std.]
R. Oehler
Do 19 s.t.-20.30
Beginn: 08.11.2001

Psychologie

Hinweis: Soweit nicht anders angegeben (z. B. P für Philosophicum), finden alle Lehrveranstaltungen im Bau 2413, Staudingerweg 9, statt. Wenn nicht anders angegeben, beginnen die Veranstaltungen in der ersten Semesterwoche.

- GLV: Grundlehrveranstaltung gemäß Studienplan
 PLV: Pflichtlehrveranstaltung mit Schein, keine Alternativen
 WPV: Wahlpflichtlehrveranstaltung mit Schein-Alternativen
 EVV: Ergänzungs- oder Vertiefungsveranstaltung
 VD: Lehrveranstaltung des ersten Studienabschnitts (bis Vordiplom)
 HD: Lehrveranstaltung des zweiten Studienabschnitts (nach Vordiplom)
 NF: Seminar ist für Studierende mit Psychologie als Nebenfach zum Erwerb der gemäß Studienordnung vorgesehenen Scheine geeignet
- Einführungsveranstaltung für Studienanfänger, Fach- und Hochschulortwechsler, Nebenfachstudenten
I. Lindner
 Mi, 31. Oktober 2001, 9-10 — 03-428
 - Einführungsveranstaltung für Studienanfänger, Fach- und Hochschulortwechsler, Hauptfachstudenten
I. Lindner
 Mi, 31. Oktober 2001, 10-12 — 03-428
- 505 Forschungsstatistik I (PLV, VD) [2-std.]
N. Wermuth
 Mi 8-10 — P 2
 siehe auch Aushang
- 506 Psychologische Diagnostik (GLV, HD) [2-std.]
M. Hock
 Di 14-16 — 03-428
- 507 Klinische Psychologie I (GLV, HD) [2-std.]
W. Hiller
 Di 11-13 — 03-428
- 508 Einführung in die Arbeits- Organisations- und Wirtschaftspsychologie (GLV, HD) [2-std.]
G. Blickle
 Di 16-18 — 03-428
- 509 Markt- und Kommunikationspsychologie (GLV, HD) [2-std.]
A. Mattenklott
 Di 9-11 — 03-428
- 04- Physiologie für Psychologen I (GLV, VD) 510 [2-std.]
G. Böhmer
 Fr 14-16 — 03-428
- 04- Einführung in die Psychopathologie 511 (GLV, HD) [1-std.]
J. Glatzel
 14 tägl.: Mo 18 s. t.-20 — Hs Psychiatrische Klinik

Vorlesungen

- 501 Allgemeine Psychologie I: Grundlagen des Erkennens (GLV, VD) [4-std.]
M. Velden
 Mo 11-13 — Hs 16 (Forum)
G. Vossel
 Di 14-16 — Hs 16 (Forum)
- 502 Entwicklungspsychologie I und II (GLV, VD) [4-std.]
I. Seiffge-Krenke
 Mo 9 s. t.-10.30
 Di 9-11 — P 2
- 503 Persönlichkeitspsychologie I (GLV, VD) [2-std.]
B. Egloff
 Mo 14-16 — Hs 13 (Forum)
- 504 Sozialpsychologie I (GLV, VD) [2-std.]
R. Ochsmann
 Fr 12-14 — P 10

Seminare, Übungen und Praktika

METHODENLEHRE

- 512 Forschungsstatistik I (PLV, VD) [2-std.]
N. Wermuth
 * Übung
 Fr 11-13 — 03-428
 * Tutorium
 Mo 18-20 o. Di 12-14 — Institut
- 513 Analysen multivariater Beziehungen (GLV, HD) [2-std.]
N. Wermuth
 Mi 11-13 — 02-122
 siehe auch Aushang
- 514 Einführung in Statistik-Programmpakete (EVV) [2-std.]
D. Müller
 Fr 14 s. t.-15.30 — 02-122

ALLGEMEINE PSYCHOLOGIE

- 515 Seminar Allgemeine Psychologie I
(3 Gruppen) (WPV, VD) [2-std.]
- * Gruppe 1
G. Vossel
Do 11-13 — 03-122
 - * Gruppe 2
H. Zimmer
Do 11-13 — 03-428
 - * Gruppe 3
H. W. Gödert
Do 11-13 — 03-424
- gemeinsame Vorberechnung, siehe Aushang
- 516 Seminar Allgemeine Psychologie I (NF)
[2-std.]
H. Zimmer
Do 14-16 — 03-126
- 517 Experimentalpsychologisches Praktikum
(PLV, VD) [6-std.]
M. Juris, H. G. Rill, H. Zimmer
Mi 10-13 und Experimentierzeiten n. V.
— 03-428 u. a.

PERSÖNLICHKEITSPSYCHOLOGIE

- 518 Einführung in die persönlichkeitspsychologische Literatur (WPV, VD) [2-std.]
- * Kurs A
A. Schwerdtfeger
Fr 9-11 — 03-122
 - * Kurs B
D. Thiex
Fr 9-11 — 03-424
- Gemeinsame Vorberechnung am Fr, 2. November, 9-11, 03-428, siehe auch Aushang
- 519 Methoden der Persönlichkeitsforschung:
Praktikum (PLV, VD) [6-std.]
- * Kurs A
B. Egloff
Do 16-18 und Experimentierzeiten n. V.
— 03-122
 - * Kurs B
S. Schmukle
Do 16-18 und Experimentierzeiten n. V.
— 03-126

ENTWICKLUNGSPSYCHOLOGIE

- 520 Bedingungen der Sozialisation
(WPV, VD) [2-std.]
G. Nummer
Di 9-11 — 03-424

- 521 Theorien kognitiver Entwicklung
(WPV, VD) [2-std.]
A. Henneberger
Di 9-11 — 03-126
- 522 Entwicklungspsychopathologie
(WPV, VD) [2-std.]
K. Waligora
Di 9-11 — 03-122
- 523 Einführung in die Entwicklungspsychologie
(WPV, NF) [2-std.]
A. Henneberger
Mo 11-13 — 03-126

SOZIALPSYCHOLOGIE

- 524 Vorurteile (WPV, VD) [2-std.]
R. Ochsmann
Mo 9-11 — 03-424
- 525 Verhalten in Gruppen (WPV, VD) [2-std.]
R. Ochsmann
Do 9-11 — 03-424
- Gemeinsame Vorberechnung am
Mo, 29. Oktober, 9-11, 03-424
- 526 Ausgewählte Theorien der Sozialpsychologie
(WPV, NF) [2-std.]
P. Schaffner
Do 16-18 — 03-424

EVALUATION UND FORSCHUNGSMETHODIK

- 527 Testtheorie und Testkonstruktion
(PLV, HD) [4-std.]
M. Hock, S. Schmukle
Mo 11-13 u. n. V. — 03-428

DIAGNOSTIK

- 528 Grundkurs Psychologische Diagnostik
(WPV, HD) [4-std.]
M. Hock
Fr 9-13 — 03-126
- 529 Spezielle Diagnostik: Organisationspsychologische Diagnostik (WPV, HD) [2-std.]
E. Dotzauer, S. Kettelhöhn
Einführung: 7. 11. 2001, 18-20, weitere Termine siehe Aushang — 03-424
- 530 Diagnostisches Praktikum (PLV, HD)
[4-std.]
P. Schaffner
Mi 16-18 u. n. V. — 03-424

KLINISCHE PSYCHOLOGIE

- 531 Psychotherapieforschung (WPV, HD) [2-std.]
N. N.
Do 9-11 — 03-122
- 532 Zwangsstörungen (WPV, HD) [2-std.]
J. Herrlich
Di 9-11 — 01-231
- 533 Diagnostik und Behandlung der Alkoholabhängigkeit (WPV, HD) [2-std.]
B. Lörch
Z. u. O. n. V.
- 534 Psychotherapie bei somatoformen Störungen (WPV, HD) [2-std.]
F. Petrak
Z. u. O. n. V.
- 535 Klinisch-psychologisches Praktikum: Methoden der klinischen Diagnostik und Befunderhebung (WPV, HD) [4-std.]
W. Hiller, N. N.
Do 13:30-18 O. n. V.
Beginn 8. 11. 2001
- 536 Klinisch-psychologisches Praktikum: Entwicklung und Durchführung eines Interventionsprogramms bei chronischen Schmerzen (WPV, HD) [4-std.]
R. Leibbrand, P. Nilges
Fr 9-13 — 02-124
Vorbesprechung: Mi, 31. 10 2001,
siehe auch Aushang

ARBEITS-, BETRIEBS- UND ORGANISATIONSPSYCHOLOGIE

- 537 Ausgewählte Kapitel aus der Arbeits- Organisations- und Wirtschaftspsychologie 1 (WPV, HD) [2-std.]
G. Blickle
Mi 11-13 — 03-424
- 538 Ausgewählte Kapitel aus der Arbeits- Organisations- und Wirtschaftspsychologie 2 (WPV, HD) [2-std.]
G. Blickle
Do 14-16 — 03-122
- 539 Ausgewählte Kapitel aus der Arbeits- Organisations- und Wirtschaftspsychologie 3 (WPV, HD) [2-std.]
G. Blickle
Di 14-16 — 03-122
- 540 Organisationsentwicklung (WPV, HD) [2-std.]
A. Mattenklott
Mo 14-16 — 03-424

- 541 Markt- und Kommunikationspsychologie: Markenführung (WPV, HD) [2-std.]
A. Mattenklott
Di 16-18 — 02-122
- 542 Markt- und Kommunikationspsychologie: Projektarbeit (WPV, HD) [2-std.]
A. Mattenklott
Mi 9-11 — 02-122
- 543 Ausgewählte Probleme der Organisationspsychologie: Beschwerdemanagement (WPV, HD) [2-std.]
A. Pütz
Blockveranstaltung mit Anmeldung, siehe Aushang — 03-126
- 544 Grundlagen der Wirtschaftspsychologie: Marketing (WPV, HD) [2-std.]
G. Raab
Do 18-20 — 03-424

PÄDAGOGISCHE PSYCHOLOGIE

- 545 Sonderformen von Begabung, Fragen an die Pädagogische Psychologie (WPV, HD) [2-std.]
A. Henneberger
Do 9-11 — 03-126

GESUNDHEITSPSYCHOLOGIE

- 546 Grundlagen der Gesundheitspsychologie (WPV, HD) [2-std.]
A. Schwerdtfeger, D. Thiex
Do 14-16 — 03-428, 03-424
- 547 Seminar zur Speziellen Gesundheitspsychologie: Gesundheit und Familie (WPV, HD) [2-std.]
G. Nummer
14-tägl.: Do 14-18 — 02-124

FORSCHUNGSVERTIEFUNG***Psychophysiologie***

- 548 Konzepte und Methoden der Psychophysiologie I (WPV, HD) [2-std.]
G. Vossel
Mo 11-13 — 03-424
- 549 Kolloquium: Psychophysiologische Forschungsarbeiten (WPV, HD) [2-std.]
G. Vossel, H. Zimmer
Mi 16-18 — 02-122
siehe Aushang

Sozialisation, Familie und Persönlichkeit

- 550 Romantische Beziehungen (WPV, HD) [2-std.]
I. Seiffge-Krenke
Mi 9-11 — 02-124
- 551 Kolloquium: Entwicklungspsychologie (WPV, HD) [2-std.]
I. Seiffge-Krenke
Z. u. O. n. V., siehe Aushang
- 552 Kolloquium: Planung und Diskussion persönlichkeitspsychologischer Forschungen (WPV, HD) [2-std.]
H. W. Krohne u. Mitarbeiter
Mo 16-18 — 03-122
- 553 Managing Diversity? Gruppen zwischen Diversität und Effektivität (WPV, HD) [2-std.]
O. Diehl
Z. u. O. n. V.
- 554 Sozialpsychologische Aspekte der Familie (WPV, HD) [2-std.]
P. Schaffner
Di 16-18 — 03-424
- 555 Kolloquium: Sozialpsychologische Forschungsarbeiten (WPV, HD) [2-std.]
R. Ochsmann
Do 11-13 — 02-122

PSYCHOLOGIE FÜR PÄDAGOGEN

- 556 Seminar zur Allgemeinen Psychologie: Lernen und Gedächtnis [2-std.]
K. Jennewein-Lohrey
Do 9-11 — 03-428
- 557 Übung zur Allgemeinen Psychologie: Motivation und Handeln [2-std.]
K. Jennewein-Lohrey
Do 11-13 — 03-126
- 558 Ausgewählte Probleme der Psychologie (für Fortgeschrittene und Prüfungskandidaten) [2-std.]
S. Türk, S. Gramel
Do 9-11 — 02-122
- 559 Entwicklungspsychologie des Erwachsenenalters [2-std.]
S. Türk
Di 11-12:30 — 03-424
- 560 Pädagogische Psychologie: Lehren und Lernen [2-std.]
S. Türk
Mo 9-11 — 03-122

- 561 Entwicklungspsychologie: Kritische Lebensereignisse [2-std.]
S. Gramel
Mo 11-13 — 03-122
- 562 Pädagogisch-psychologische Intervention [2-std.]
S. Gramel
Fr 11-13 — 03-424
- 563 Sozialpsychologie: Objektwahrnehmung [2-std.]
E. Wolf-Süßmann
Di 18-20 — 03-122

Kolloquien

- 564 Forschungskolloquium zur Klinischen Psychologie [2-std.]
W. Hiller
Di 16-18 — 03-122
siehe Aushang
- 565 Kolloquium: Statistische Methoden und Anwendungen [2-std.]
N. Wermuth
Fr 16-18 03-428
Beginn und Termine siehe Aushang
- Beratung laufender Arbeiten [2-std.]
G. Blickle
Z. n. V. — 02-131
W. Hiller
Z. n. V. — 03-227
M. Hock
Z. n. V. — 02-223
A. Knapp
Z. n. V. — 05-131
H. W. Krohne
Z. n. V. — 02-227
A. Mattenklott
Z. n. V. — 02-125
R. Ochsmann
Z. n. V. — 03-233
I. Seiffge-Krenke
Z. n. V. — 03-132
G. Vossel
Z. n. V. — 02-619
N. Wermuth
Z. n. V. — 02-421
H. Zimmer
Z. n. V. — 02-615

Fachbereich 13: Philologie I

- Postanschrift: Fachbereich Philologie I, 55099 Mainz, Fax 39-2 31 19
- Besucheranschrift: Welderweg 18 (Philosophicum)
- Dekan: Univ.-Prof. Dr. Bernhard SPIES, P Zi. 02-507, Tel. 39-2 28 19/2 30 77, Sprechzeiten n. V.
- Prodekan: Univ.-Prof. Dr. Christopher BALMF, Tel. 39-2 37 84, Sprechzeiten n.V.
- Dekanat: Jacqueline WORM, P Zi. 02-517, Tel. 39-2 28 19, [dekanat13@uni-mainz.de], Sprechzeiten Mo-Do 10-12.30, Fr 10-12 u. n. V.

Informationen für Studierende

Studienfächer und -abschlußmöglichkeiten sowie Studien-, Prüfungs- und Promotionsordnungen

- Deutsche Philologie/Deutsch (Deutsche Sprachwissenschaft: Historische Sprachwissenschaft, Deskriptive Sprachwissenschaft/Literaturwissenschaft: Ältere deutsche Literaturgeschichte, Neuere deutsche Literaturgeschichte):
Die Studienordnung für die Studiengänge im Fach Deutsche Philologie/Deutsch an der Johannes Gutenberg-Universität Mainz ist in Zi 01-516, 01-518, 01-522, 01-528 gegen eine Schutzgebühr von 0,50 DM erhältlich. Die Ordnung für die Zwischenprüfung der Fachbereiche 11-16 und 23 der Johannes Gutenberg-Universität ist in Zi 01-516, 01-518, 01-522, 01-528 gegen eine Schutzgebühr von 0,50 DM erhältlich.
 - * Magister Artium (M.A.); Doppelabschluß Magister Artium der Johannes Gutenberg-Universität Mainz und Maîtrise der Université de Bourgogne, Dijon (s. S. 121)
Die Ordnung für die Magisterprüfung der Fachbereiche 11-16 und 23 ist im Dekanat für den Preis von 1,- DM erhältlich.
 - * Erste Staatsprüfung für das Lehramt an Gymnasien
Die Landesverordnung über die Erste Staatsprüfung für das Lehramt an Gymnasien ist in der Zentralen Studienberatung einzusehen. Fachpraktikum für Lehramtsstudierende s. S. 152
Termine für Anmeldung und Vorbesprechung sind dem Schwarzen Brett im Deutschen Institut zu entnehmen.
 - Prüfungsamt: s. S. 152
 - * Promotion (Dr. phil.)
Die Promotionsordnung der Fachbereiche 11-16 und 23 der Johannes Gutenberg-Universität Mainz ist im Dekanat zum Preis von 1,- DM erhältlich.
- Deutsch als Fremdsprache:
Das Zusatzstudium »Deutsch als Fremdsprache« ermöglicht den Erwerb der Zusatzqualifikation »Deutsch als Fremdsprache«. Die Zulassung zur Prüfung setzt ein erfolgreich abgeschlossenes Studium in einem sprach- oder literaturwissenschaftlichen Fach voraus. Studien- und Prüfungsordnung sind in Zi 01-516, 01-518, 01-522, 01-528 sowie 02-524 erhältlich und unter <http://www.daf.uni-mainz.de> abfragbar.
- Kulturanthropologie/Volkskunde
Die Studienordnung für die Studiengänge im Fach Kulturanthropologie/Volkskunde ist in Zi. 01-516, 01-518, 01-522, 01-528 gegen eine Schutzgebühr von 0,10 DM erhältlich. Die Ordnung für die Zwischenprüfung der Fachbereiche 11-16 und 23 ist in Zi 01-516, 01-518, 01-522, 01-528 gegen eine Schutzgebühr von 0,50 DM erhältlich.
 - * Magister Artium (M.A.)
Die Ordnung für die Magisterprüfung der Fachbereiche 11-16 und 23 ist im Dekanat für den Preis von 1,- DM erhältlich.
 - * Promotion (Dr. phil.), die keine Abschlußprüfung voraussetzt
Die Promotionsordnung der Fachbereiche 11-16 und 23 ist im Dekanat zum Preis von 1,- DM erhältlich.
- Allgemeine und Vergleichende Literaturwissenschaft
 - * Magister Artium (M.A.); Doppelabschluß Magister Artium der Johannes Gutenberg-Universität Mainz und Maîtrise der Université de Bourgogne, Dijon (s. S. 121)
Die Studienordnung für das Fach Allgemeine und Vergleichende Literaturwissenschaft (Komparatistik) ist gegen eine Schutzgebühr von 0,10 DM, die Ordnung für die Zwischenprüfung der Fachbereiche 11-16 und 23 gegen eine Schutzgebühr von 0,50 DM im Geschäftszimmer Zi 03-914 erhältlich.

Die Ordnung für die Magisterprüfung der Fachbereiche 11-16 und 23 der Johannes Gutenberg- Universität Mainz ist im Dekanat für den Preis von 1,- DM erhältlich.

* Promotion (Dr. phil.)

Die Promotionsordnung der Fachbereiche 11-16 und 23 ist im Dekanat zum Preis von 1,- DM erhältlich.

• Theaterwissenschaft

* Magister Artium (M.A.); Doppelabschluß Magister Artium der Johannes Gutenberg-Universität Mainz und Maîtrise der Université de Bourgogne, Dijon (s. S. 121)

Die Ordnung für die Magisterprüfung der Fachbereiche 11-16 und 23 ist im Dekanat für den Preis von 1,- DM erhältlich.

* Promotion (Dr. phil.)

Die Promotionsordnung der Fachbereiche 11-16 und 23 ist im Dekanat zum Preis von 1,- DM erhältlich.

• Filmwissenschaft

Ein »Wegweiser« für Studierende der Filmwissenschaft, der u. a. die Studienordnung enthält, ist gegen eine Gebühr von 5,- DM im Sekretariat, Wallstraße 11, erhältlich.

* Magister Artium (M.A.); Doppelabschluß Magister Artium der Johannes Gutenberg-Universität Mainz und Maîtrise der Université de Bourgogne, Dijon (s. S. 121).

Die Ordnung für die Magisterprüfung der Fachbereiche 11-16 und 23 ist im Dekanat für den Preis von 1,- DM erhältlich.

* Promotion (Dr. phil.), die das Magister- Examen voraussetzt

Die Promotionsordnung der Fachbereiche 11-16 und 23 ist im Dekanat zum Preis von 1,- DM erhältlich.

Einführungsveranstaltungen für Studienanfänger, Fach- und Hochschulortwechsler

- Deutsche Philologie/Deutsch:
Montag, 22. Oktober 2001, 10-12, P 1,
Dr. Sabine OBERMAIER
- Kulturanthropologie/Volkskunde:
Dienstag, 23. Oktober 2001, 11, P 101,
Dr. Hildegard FRIEB-REIMANN
- Allg. und Vergl. Literaturwissenschaft:
Mittwoch, 24. Oktober 2001, 14-16, P 6,
Univ.-Prof. Dr. Dieter LAMPING
- Theaterwissenschaft:
Montag, 22. Oktober 2001, 14-16, P 12,
Dr. Markus MONINGER

- Filmwissenschaft
Montag, 22. Oktober 2001, 12-14,
Wallstraße 11,
Dr. Bernd KIEFER

Studienfachberatung (Vorlesungszeiten siehe Zeittafel S. 14)

- Deutsche Philologie/Deutsch
Welderweg 18
* in der Studieneinführungswoche:
Mo-Do 10-12, Zi 02-514, Tel. 39-2 41 26
* in der Vorlesungszeit:
Mo 9-11, Zi 02-518, Tel. 39-2 55 17;
Di 11-13, Zi 02-518, Tel. 39-2 55 17;
Mi 15-17, Zi 02-514, Tel. 39-2 41 26;
Do 14-16, Zi 02-514, Tel. 39-2 41 26
* in der vorlesungsfreien Zeit:
Mo-Do 10-12, Zi 02-514, Tel. 39-2 41 26;
während der vorlesungsfreien Zeit wird telefo-
nische Anmeldung empfohlen, Tel. 39-2 22 60
[riedel@mail.uni-mainz.de]
[soberm@mail.uni-mainz.de]
- Deutsch als Fremdsprache: Welderweg 18
Dr. Eva-Maria WILLKOP, Zi 02-524,
Tel. 39-2 27 58 [willkop@mail.uni-mainz.de]
Termine zur Studienfachberatung entnehmen
Sie dem Aushang am Schwarzen Brett,
Zi 02-524
- Kulturanthropologie/Volkskunde
Welderweg 18
Dr. Hildegard FRIEB-REIMANN,
Zi 01-508, Tel. 39-2 55 14
[hfriess@mail.uni-mainz.de]
* in der vorlesungsfreien Zeit: 1.8.01, 15.8.01,
29.8.01, 10.10.01, 17.10.01 jew. 11-12.30
* in der Studieneinführungswoche:
Mo, Mi 11-12
* in der Vorlesungszeit:
Di 11-12, Mi 11.30-13
* in der vorlesungsfreien Zeit:
27.2.02, 5.3.02, 13.3.02, 17.3.02 jew. 11-12.30
- Allgemeine und Vergleichende Literatur-
wissenschaft: Welderweg 18
Dr. H. PILLAU, P Zi. 03-934, Tel. 39-2 51 44
* in der Studieneinführungswoche:
Mo, Di, Do 11-12
* in der Vorlesungszeit: Di 11.15-12.45
* in der vorlesungsfreien Zeit: Di 11-12
- Theaterwissenschaft
Welderweg 18, 3. Stock, P Zi. 03-523
Dr. M. MONINGER, Tel. 39-2 37 83
* in der Studieneinführungswoche:
Mo, Di 11-12

- * in der Vorlesungszeit: s. Aushang
- * in der vorlesungsfreien Zeit: n. V.
- Filmwissenschaft: Wallstraße 11
Dr. B. KIEFER, Tel. 39-2 38 18
Fr 10-12

Vertrauensdozenten für ausländische Studierende

- Deutsche Philologie:
Ak. Rätin Dr. phil. Kerstin RIEDEL,
Zi 02-518, Tel. 39-2 55 17,
Sprechzeiten Di 11-13
- Kulturanthropologie/Volkskunde:
Ak. ORätin Dr. phil. Hildegard FRIEB-
REIMANN, Zi 01-508, Tel. 39-2 55 14,
Sprechzeiten Di 11-12, Mi 11.30-12.30
- Allgemeine und Vergleichende Literatur-
wissenschaft:
Wiss. Ang. Dr. phil. Helmut PILLAU,
P Zi. 03-934, Tel. 39-2 51 44,
Sprechzeiten Di 11.15-12.45
- Theaterwissenschaft:
Dr. Vera APFELTHALER,
Tel. 39-2 37 83, P Zi. 03-523,
Sprechzeiten s. Aushang
- Filmwissenschaft:
Wiss. Ass. Dr. phil. Bernd KIEFER,
Tel. 39-2 38 18, Sprechzeiten Fr 10-12

Die angegebenen Sprechzeiten gelten nur in der Vorlesungszeit. In der vorlesungsfreien Zeit siehe Sprechzeiten nach Aushang.

Kommentar zu den Lehrveranstaltungen

- Für die Fächer Deutsche Philologie/Deutsch, Deutsch als Fremdsprache, Kulturanthropologie/Volkskunde liegt das »Kommentierte Verzeichnis der Lehrveranstaltungen des Deutschen Instituts« spätestens Mitte Juli 2001 vor; Schutzgebühr 2,- DM; erhältlich in der Institutsbibliothek des Deutschen Instituts, Zi. 02-812.
- Für das Fach Allgemeine und Vergleichende Literaturwissenschaft liegen die »Erläuterungen zu den Lehrveranstaltungen« spätestens Ende des Sommersemesters 2001 vor; Schutzgebühr 0,90 DM; erhältlich im Geschäftszimmer des Instituts, P Zi. 03-914, und in der Bibliothek, P Zi. 03-916.
- Für das Fach Theaterwissenschaft liegen die »Erläuterungen zu den Lehrveranstaltungen« spätestens Ende des Sommersemesters 2001 vor, erhältlich im Geschäftszimmer: Welderweg 18, 3. Stock, P Zi. 03-507.

- Für das Fach Filmwissenschaft liegen die »Erläuterungen zu den Lehrveranstaltungen« Ende des Sommersemesters 2001 vor, erhältlich noch im Geschäftszimmer, Welderweg 24.

Kurzfristige Änderungen gegenüber dem Vorlesungsverzeichnis und den »Erläuterungen« werden an den Aushangbrettern der Institute bekanntgegeben.

Anschrift der Fachschaften

- Germanistik: Welderweg 18 (Philosophicum), EG, ehem. Cafeteria, Zi. 00-212, Tel. 39-2 31 67, Sitzung Mi 13-14
- Allgemeine und Vergleichende Literaturwissenschaft: Welderweg 18 (Philosophicum), EG, ehem. Cafeteria, Zi. 00-212, Tel. 39-2 31 67
- Kulturanthropologie/Volkskunde: Welderweg 18 (Philosophicum), EG, ehem. Cafeteria, Zi. 00-216, Tel. 39-2 40 65, Sprechstunde: Mo 14.15-15.15; Di 11-12, 12.15-13.15, 16-17; Mi 9-10, 12-14, 16-20 (Blaue Stunde); Do 16-17; Fr 11.45-13
- Theaterwissenschaft: Welderweg 18 (Philosophicum), EG, ehem. Cafeteria, Zi. 00-212, Tel. 39-2 31 67
- Filmwissenschaft: Welderweg 18 (Philosophicum), U1-497, Tel. 39-2 55 02

Hinweis zur Anmeldung und Seminarmitgliedskarte

- Studienanfängern und Neuimmatrikulierten wird bei der Anmeldung im Deutschen Institut (Deutsche Philologie/Deutsch, Kulturanthropologie/ Volkskunde) unter Vorlage des Studienbuches vom 22. Oktober bis 9. November 2001 eine Seminarmitgliedskarte ausgestellt. Rückmeldung der übrigen Studierenden durch Verlängern der Seminarmitgliedskarte vom 22. Oktober bis 9. November 2001, 9-12, jeweils in Zi 01-516, 01-518, 01-522, 01-528.
- Anmeldung der Studierenden beim Institut für Allgemeine und Vergleichende Literaturwissenschaft: 22. Oktober bis 2. November 2001, 9.30-11.30, P Zi. 03-914.
- Anmeldung der Studierenden beim Institut für Theaterwissenschaft: in den beiden ersten Wochen des Wintersemesters 2001/2002, 9.30-11.30, Sekretariat: Welderweg 18, 3. Stock, P Zi. 03-507.
- Anmeldung und Rückmeldung beim Seminar für Filmwissenschaft in den beiden ersten Wochen des Wintersemesters 2001/2002 im Sekretariat: Wallstraße 11, Mo-Do 10.30-13

Wissenschaftliche Einrichtungen — Personenverzeichnis

Wissenschaftliche Einrichtungen mit eigener Leitung und Verwaltung.

DEUTSCHES INSTITUT

- Besucheranschrift:
Welderweg 18 (Philosophicum),
Fax 39-2 33 66, <http://www.uni-mainz.de/FB/Philologie-1/germanistik/1310str.html>
- Geschäftsführender Leiter:
Univ.-Prof. Dr. Andreas SOLBACH
- Geschäftszimmer: Wilma ILLY, Zi 01-516,
Tel. 39-2 22 60, Fax 39-2 33 66,
[illy@mail.uni-mainz.de]
- Institutsbibliothek:
Dipl.-Bibl. Delia WENDT, Susanne SCHMID,
Tel. 39-2 27 37, Zi 02-525;
Brigitte MÖRBEL, N. N.
Tel. 39-2 26 15, Zi 02-836;
Aufsicht: N. N., Susanne SCHMID,
Tel. 39-2 55 94, Zi 02-836
Öffnungszeiten: Mo-Do 10-18, Fr 10-17;
vorlesungsfreie Zeit: Mo-Do 10-18, Fr 10-17

DEUTSCHE SPRACHWISSENSCHAFT: HISTORISCHE SPRACHWISSENSCHAFT, DESKRIPTIVE SPRACHWISSENSCHAFT, ÄLTERE LITERATURGESCHICHTE

- **Bedienstete der Universität**
- **Universitätsprofessorinnen/-professoren**
- * Günter BELLMANN, Dr. phil. (emeritiert)
Zi. 02-936, Tel. 39-2 55 18
- * Wolfgang KLEIBER, Dr. phil. (emeritiert)
Zi. 02-936, Tel. 39-2 55 18
- * Jörg MEIBAUER, Dr. phil.
Zi. 01-918, Tel. 39-2 27 62
[meibauer@mail.uni-mainz.de]
- * Damaris NÜBLING, Dr. phil.
Zi. 02-916, Tel. 39-2 26 11
[nuebling@mail.uni-mainz.de]
- * Uwe RUBERG, Dr. phil. (pensioniert)
Zi. 02-912, Tel. 39-2 25 30
[ruberg@mail.uni-mainz.de]
- * Werner H. VEITH, Dr. phil.
Zi. 01-511, Tel. 39-2 27 61
[wveith@mail.uni-mainz.de]
- **Hochschuldozentinnen/-dozenten auf Lebenszeit**
- * Rudolf VOß, Prof. Dr. phil.
Zi. 01-512, Tel. 39-2 32 75
[rvoss@mail.uni-mainz.de]

• Habilitierte

- * Heiko GIRNTH, PD Dr. phil.
Zi. 01-515, Tel. 39-2 47 50
[girnth@mail.uni-mainz.de]
- * Joachim HERRGEN, PD Dr. phil.
Ak. ORrat, Zi. 01-517, Tel. 39-2 33 65
[herrgen@mail.uni-mainz.de]

• Wiss. Mitarbeiterinnen/Mitarbeiter

- * Corinna BIESTERFELDT M.A.
Zi. 02-914, Tel. 39-2 47 51
[biesterf@mail.uni-mainz.de]
- * Janet DUKE
Zi. 02-918, Tel. 39-2 55 13
[duke@mail.uni-mainz.de]
- * Paul Lothar GRÜNEWALD
Zi. 02-932, Tel. 39-2 55 16
- * Lutz HUMMEL, Dr. phil.
Zi. 02-506, Tel. 39-2 38 49
[hummel@mail.uni-mainz.de]
- * Sabine OBERMAIER, Dr. phil., Ak. ORätin
Zi. 02-514, Tel. 39-2 41 26
[soberm@uni-mainz.de]
- * Kerstin RIEDEL, Dr. phil., Ak. Rätin
Zi. 02-518, Tel. 39-2 55 17
[riedel@mail.uni-mainz.de]
- * Markus STEINBACH, Dr. phil.
Zi. 01-916, Tel. 39-2 55 12
[steinbac@mail.uni-mainz.de]
- * Alexandra WIEBELT
Zi. 02-918, Tel. 39-2 55 13
[wieba000@mail.uni-mainz.de]
- **Nichtbed. Lehrkräfte und Lehrbeauftragte**
- **Lehrbeauftragte**
- * Georg DRENDA, Dr. phil.
Inst. f. geschichtl. Landeskunde
Tel. 39-2 48 23
- * Rudolf STEFFENS, Dr. phil.
Inst. f. geschichtl. Landeskunde
Tel. 39-2 48 28
- **Sekretariate:**
- I. FRANZ, Zi 01-528, Tel. 39-2 55 19
[ifranz@mail.uni-mainz.de];
- S. GREMMINGER, Zi 01-518, Tel. 39-2 55 19
[gremming@mail.uni-mainz.de]
- U. WIBMANN, Zi 01-518, Tel. 39-2 47 52
[uwissman@mail.uni-mainz.de]

NEUERE DEUTSCHE LITERATURGESCHICHTE

- **Bedienstete der Universität**
 - **Universitätsprofessorinnen/-professoren**
 - * Manfred DICK, Dr. phil. (pensioniert)
Zi. 01-521, Tel. 39-2 55 15
 - * Wolfgang DÜSING, Dr. phil.
Zi. 013-924, Tel. 39-2 27 56
[duensing@mail.uni-mainz.de]
 - * Bruno HILLEBRAND, Dr. phil. (emeritiert)
Zi. 01-928, Tel. 39-2 26 13
 - * Dieter KAFITZ, Dr. phil.
Zi. 01-506, Tel. 39-2 21 73
[kafitz@t-online.de]
 - * Hans-Henrik KRUMMACHER, Dr. phil.
(emeritiert), Zi. 02-936, Tel. 39-2 55 18
 - * Erwin ROTERMUND, Dr. phil. (emeritiert)
Zi. 02-936, Tel. 39-2 55 18
[rotermun@mail.uni-mainz.de]
 - * Andreas SOLBACH, Dr.
Zi. 02-926, Tel. 39-2 27 55
[solbach@mail.uni-mainz.de]
 - * Bernhard SPIES, Dr. phil.
Zi. 02-922, Tel. 39-2 25 75
[spies@mail.uni-mainz.de]
 - **außerplanmäßige
Professorinnen/Professoren**
 - * Hermann KURZKE, Ak. Dir.
Zi. 02-528, Tel. 39-2 41 82
[kurzke@mail.uni-mainz.de]
 - **Habilitierte**
 - * Jürgen KOST, PD Dr. phil.
Zi. 01-922, Tel. 39-2 47 49
 - * Christian SCHÄRF, PD Dr. phil.
Zi. 01-926, Tel. 39-2 32 46
 - * Stefan TRAPPEN, PD Dr. phil.
Zi. 02-928, Tel. 39-2 47 54
[trappen@mail.uni-mainz.de]
 - **Wiss. Assistentinnen/Assistenten**
 - * Sabine HILLEBRAND, Dr. phil. (beurlaubt)
Zi. 01-926, Tel. 39-2 32 46
 - **Wiss. Mitarbeiterinnen/Mitarbeiter**
 - * Matthias BAUER, Dr. phil.
Zi. 01-926, Tel. 39-2 32 46
 - * Carsten JAKOBI M.A.
Zi. 02-924, Tel. 39-2 47 53
[cjakobi@mail.uni-mainz.de]
 - * Christian KLOTZ, Dr. phil.
Zi. 02-932, Tel. 39-2 55 16
[klotz@uni-mainz.de]
 - * Yvonne WOLF
Zi. 02-928, Tel. 39-2 47 54
[ywolf@mail.uni-mainz.de]
- **Nichtbed. Lehrkräfte und Lehrbeauftragte**
 - **Professorinnen/Professoren**
 - * Dieter MAYER, Dr. phil.
Tel. (06021) 48 04 30
[maier.glattbach@t-online.de]
 - **apl. Professorinnen/Professoren**
 - * Hartwig SCHULTZ, Dr. phil.
Zi. 01-525, Tel. 39-2 27 59
[ProfHSchu@aol.com]
 - **Habilitierte**
 - * Sonja HILZINGER, PD Dr.
Tel. 39-2 47 53
 - **Lehrbeauftragte**
 - * Rosemarie NICOLAI, Dr. phil.
Zi. 02-523, Tel. 39-2 32 56
- **Sekretariat:**
 - Angelika KAUL-VON BOHR, Zi. 01-522,
Tel. 39-2 47 55, [akaul@mail.uni-mainz.de]
 - Nicola RIES, Zi. 01-528
Tel. 39-2 27 60, [nries@mail.uni-mainz.de]

FACHDIDAKTIK DES DEUTSCHEN

- **Nichtbed. Lehrkräfte und Lehrbeauftragte**
 - **Lehrbeauftragte**
 - * Karl HOTZ, Dr.
Tel. (06131) 7 83 71
 - * Andreas HENSEL, Dr.
Tel. (06103) 92 85 28

SPRECHKUNDE UND SPRECH- ERZIEHUNG

- **Nichtbed. Lehrkräfte und Lehrbeauftragte**
 - **Lehrbeauftragte**
 - * Franziska FUCHS M.A.
Zi. 02-522, Tel. 39-2 44 48

DEUTSCH ALS FREMDSPRACHE

- **Bedienstete der Universität**
 - **Wiss. Mitarbeiterinnen/Mitarbeiter**
 - * Eva-Maria WILLKOP, Dr. phil.
Ak. ORätin, Zi. 02-524, Tel. 39-2 27 58
[willkop@mail.uni-mainz.de]
- **Nichtbed. Lehrkräfte und Lehrbeauftragte**
 - **Lehrbeauftragte**
 - * Angelika BRAUN
Tel. (0221) 8 90 58 38
 - * Michaela BRINITZER
 - * Monika GREIN, Dr. phil.
Zi. 03-547
 - * Dagmar PALEIT
 - * Sigrun KOTB
 - * Claudia WIEMER

KULTURANTHROPOLOGIE/ VOLKSKUNDE

- **Bedienstete der Universität**
- **Universitätsprofessorinnen/-professoren**
 - * Herbert SCHWEDT, Dr. phil. (pensioniert)
 - * Michael SIMON, Dr. phil.
Zi. 01-936, Tel. 39-2 27 57
[pmsimon@mail.uni-mainz.de]
- **Wiss. Mitarbeiterinnen/Mitarbeiter**
 - * Hildegard FRIEß-REIMANN, Dr. phil.
Ak. ORätin, Zi. 01-508, Tel. 39-2 55 14
[hfriess@mail.uni-mainz.de]
 - * Christina NIEM, Dr. phil.
Zi. 01-932, Tel. 39-2 33 64
[cniem@mail.uni-mainz.de]
 - * Thomas SCHNEIDER, Dr. phil.
Zi. 01-932, Tel. 39-2 33 64
[tjas@mail.uni-mainz.de]
 - * Peter THOMAS
Zi. 01-523, Tel. 39-2 51 29
[peter.thomas@bauschheim.de]
- **Nichtbed. Lehrkräfte und Lehrbeauftragte**
- **Lehrbeauftragte**
 - * N. N.
- **Sekretariat:**
U. WISSMANN, Zi 01-518, Tel. 39-2 47 52
[uwissman@mail.uni-mainz.de]

INSTITUT FÜR ALLGEMEINE UND VERGLEICHENDE LITERATUR- WISSENSCHAFT

- Besucheranschrift:
Welderweg 18 (Philosophicum),
Fax 39-2 30 64, [instavl@mail.uni-mainz.de]
[http://www.uni-mainz.de/FB/Philologie-I/
AVL/index.html](http://www.uni-mainz.de/FB/Philologie-I/AVL/index.html)
- Leitung: Univ.-Prof. Dr. Dieter LAMPING
- Geschäftszimmer: Gabriella ZAVAR,
P Zi. 03-914, Tel. 39-2 25 43, Fax 39-2 30 64
- **Bedienstete der Universität**
- **Universitätsprofessorinnen/-professoren**
 - * Horst FRITZ, Dr. phil.
P Zi. 03-934, Tel. 39-2 51 44
 - * Dieter LAMPING, Dr. phil.
P Zi. 03-912, Tel. 39-2 25 43
[lamping@mail.uni-mainz.de]
 - * Franz Norbert MENNEMEIER, Dr. phil.
(emeritiert), P Zi. 03-934, Tel. 39-2 51 44
[mennemei@mail.uni-mainz.de]

- **Wiss. Assistentinnen/Assistenten**
 - * Frank ZIPFEL, Dr. phil.
P Zi. 03-936, Tel. 39-2 51 43
[fzipfel@mail.uni-mainz.de]
- **Wiss. Mitarbeiterinnen/Mitarbeiter**
 - * Axel DUNKER, Dr. phil.
P Zi. 03-936, Tel. 39-2 51 43
[dunker@mail.uni-mainz.de]
 - * Matias MARTINEZ, Dr. phil.
P Zi. 02-512, Tel. 39-2 39 05
[matias.martinez@uni-mainz.de]
 - * Helmut PILLAU, Dr. phil.
P Zi. 03-934, Tel. 39-2 51 44
 - * Írisz SIPOS M.A.
P Zi. 03-918, Tel. 39-2 52 28
[sipoi000@mail.uni-mainz.de]
- **Nichtbed. Lehrkräfte und Lehrbeauftragte**
- **Habilitierte**
 - * Werner NELL, PD Dr.
Tel. (06737) 98 32
- **Lehrbeauftragte**
 - * Jost BLUM M.A.
Tel. 39-2 25 43
 - * Sylvia PEUCKERT, Dr. phil.
Tel. 39-2 25 43
 - * Peter WALDMANN, Dr. phil.
Tel. 39-2 25 43
 - * Andreas WITTBRODT, Dr. phil.
P Zi. 02-512, Tel. 39-2 39 04
- Bibliothek: Gerlinde ALTMAYER,
P Zi. 03-916, Tel. 39-2 25 43;
Dipl.-Bibl. Elke WEINER, P Zi. 03-918,
Tel. 39-2 52 28;
Öffnungszeiten: Mo- Do 10-13 u.
13.30-16.45, Fr 9-12.50

INSTITUT FÜR THEATERWISSENSCHAFT

- Besucheranschrift:
Welderweg 18, 3. Stock, Fax 39-2 37 76
[sekthea@mail.uni-mainz.de]
[http://www.uni-mainz.de/FB/Philologie-I/
Theaterwissenschaft/index.htm](http://www.uni-mainz.de/FB/Philologie-I/Theaterwissenschaft/index.htm)
- Leitung: Univ.-Prof. Dr. Christopher BALME,
P Zi. 03-513, Tel. 39-2 37 84
[balme@mail.uni-mainz.de]
- Geschäftszimmer:
Gudula DIEL, Christine BREUER,
Mo-Fr 9.30-11.30, P Zi. 03-507, Tel. 39-2 37 75
[sekthea@mail.uni-mainz.de]

- **Bedienstete der Universität**
- **Universitätsprofessorinnen/-professoren**
 - * Christopher BALME, Dr.
P Zi. 03-513, Tel. 39-2 37 84
[balme@mail.uni-mainz.de]
- **Wiss. Assistentinnen/Assistenten**
 - * Markus MONINGER, Dr. phil.
P Zi. 03-523, Tel. 39-2 37 83
[moninger@mail.uni-mainz.de]
 - * Kati RÖTTGER, Dr. phil.
P Zi 03-523, Tel. 39-2 37 83
[roettger@mail.uni-mainz.de]
- **Wiss. Mitarbeiterinnen/Mitarbeiter**
 - * Vera APFELTHALER, Dr. phil.
P Zi. 03-523, Tel. 39-2 37 83
[apfeltha@mail.uni-mainz.de]
 - * Anja KLÖCK, Dr. phil.
P Zi. 03-528, Tel. 39-2 55 07
[Anja.Klock@gmx.de]
 - * Peter MARX, Dr. des.
P Zi. 03-528, Tel. 39-2 55 07
[marxp000@mail.uni-mainz.de]
- **Nichtbed. Lehrkräfte und Lehrbeauftragte**
 - **Lehrbeauftragte**
 - * Sabine FELKER
[felker.waldmann@t-online.de]
 - * Julia GLESNER, M.A.
 - * Petra Maria MEYER, PD Dr.
 - * Ralf RÄTTIG M.A.
 - * Susanne SCHULZ
 - * Conrad SOLLOCH M.A.
 - * Sophia TOTZEVA, Dr. phil.
 - Bibliothek: P Zi. 03-816, Tel. 39-2 34 68
- **Wiss. Assistentinnen/Assistenten**
 - * Bernd KIEFER, Dr. phil.
Tel. 39-2 38 18
[film@mail.uni-mainz.de]
 - * Susanne MARSCHALL, Dr. phil.
Tel. 39-2 56 80, Fax 39-2 38 19
[marschal@mail.uni-mainz.de]
 - * Marcus STIGLEGGER, Dr. phil.
Tel. 39-2 56 80
[stigm000@mail.uni-mainz.de]
- **Wiss. Mitarbeiterinnen/Mitarbeiter**
 - * Jürgen FELIX, Dr. phil.
Tel. 39-2 07 84
[FelixJMD@aol.com]
 - * Thomas KLEIN M.A.
Tel. 39-2 38 18
[film@mail.uni-mainz.de]
- **Nichtbed. Lehrkräfte und Lehrbeauftragte**
 - **Gastprofessorinnen/-professoren**
 - * Norbert GROB, PD Dr. phil. habil.
Tel. 39-2 38 17
 - **Lehrbeauftragte**
 - * Marisa BUOVOLO, Dott.
 - * Aksana COXHEAD M.A.
 - * Nikolas HÜLBUSCH M.A.
 - * Sylvie PAGÉ M.A.
Tel. 39-2 38 16
 - * Peter RUCKRIEGL M.A.
 - * Thomas STRAHL, Dipl.-Journ.
 - * Alan TAYLOR M.A.
 - Bibliothek: N. N., P Zi. 03-836, Tel. 39-2 28 50;
Öffnungszeiten: Mo-Do 9-17, Fr 9-15

Middlebury College

Das Middlebury College mit seiner School of German an der Universität Mainz ermöglicht es amerikanischen Studenten der Germanistik mit dem Bachelor of Arts (wobei die Absolvierung eines Sommersemesters am Middlebury College in Middlebury, Vt./USA, vorausgesetzt ist), nach zwei Semestern Studium in Mainz den amerikanischen Magistergrad zu erwerben.

Auskunft erteilen: C.V. Starr-Middlebury School in Germany, Middlebury College, Middlebury, Vt. 05753 USA, oder die Studienleiterin, Heike FAHRENBURG M.A., Tel. 39-2 27 59 oder Rheinstraße 42, 55116 Mainz, Tel. 22 10 40, Fax 23 68 95, [hfahrenb@middlebury.edu].

FILMWISSENSCHAFT

- Besucheranschrift:
Wallstraße 11, 55122 Mainz, Fax 39-2 38 19,
<http://www.uni-mainz.de/FB/Philologie-I/Film/inhalt.htm>
- Leitung: Univ.-Prof. Dr. Thomas KOEBNER
Tel. 39-2 38 17
- Geschäftszimmer:
Ria KERN-MARTIN, Evelyn ICKSTADT,
Tel. 39-2 38 16, Fax 39-2 38 19
[sekretariat.film@mail.uni-mainz.de]
Mo-Do 10.30-13, Fr 10.30-12,
- **Bedienstete der Universität**
- **Universitätsprofessorinnen/-professoren**
 - * Thomas KOEBNER, Dr. phil.
Tel. 39-2 38 17

Lehrveranstaltungen

Hinweis: Die für die Fort- und Weiterbildung von Lehrkräften geeigneten Lehrveranstaltungen sind mit (L) gekennzeichnet. Der Besuch aller Hauptseminare und Übungen ist allerdings nur nach Absprache mit den Dozentinnen/Dozenten möglich.

Deutsch/Deutsche Philologie

- Einführungsveranstaltung für Studienanfänger, Fach- und Hochschulortwechsler
S. Obermaier
Mo, 22. Oktober 2001, 10-12 — P 1

Vorlesungen

- 001 Ringvorlesung (L) [2-std.]
Lehrende des Deutschen Instituts
Mo 12-13, Mi 12-13 — P 1
- 002 Sprachwandel (L) [2-std.]
D. Nübling
Do 11-13 — P 104
- 003 Einführung in die Germanistische Linguistik (L) [2-std.]
J. Herrgen
Mo, Mi 11-12 — Mo P 3, Mi P 4
- 004 Einführung in die Soziolinguistik (L) [2-std.]
W. H. Veith
Mi 14-16 — P 4
- 005 Textlinguistik (L) [2-std.]
H. Girnth
Do 13-15 — P 5
- 006 Vorlesung zur deutschen Literatur des Mittelalters (L) [2-std.]
N. N.
Z. u. O. w. n. b.
- 007 Minnesang (L) [2-std.]
R. Voß
Di, Mi 13-14 — P 5
- 008 Die deutsche Romantik (L) [2-std.]
H. Schultz
Do 18 s. t. -19.30 — P 7
- 009 Literatur und Ästhetik im Zeitalter des Perspektivismus: von Hofmannsthal bis Adorno (L) [2-std.]
C. Schärf
Fr 11-13 — P 4
- 010 Erfahrung und Verarbeitung von Krisen in der Literatur von 1918 bis zur Gegenwart (L) [2-std.]
B. Spies
Mi 16-18 — P 4
- 011 Der Roman des 20. Jahrhunderts (L) [2-std.]
W. Düsing
Mo, Di 14-15 — P 3
- 012 Das deutschsprachige Drama von 1945 bis in die Gegenwart (L) [2-std.]
D. Kafitz
Mo, Mi 13-14 — P 1

Proseminare

- 013 Einführung in die deskriptive Sprachwissenschaft (in 7 Parallelkursen) [2-std.]
- * Kurs A
J. Herrgen
Mo 14.30-16 — P 107
 - * Kurs B
M. Steinbach
Mi 12 s. t.-13.30 — P 105
 - * Kurs C
J. Herrgen
Mi 15 s. t.-16.30 — P 105
 - * Kurs D
H. Girnth
Do 10.30-12 — P 105
 - * Kurs E
W. H. Veith
Do 12 s. t.-13.30 — P 104
 - * Kurs F
S. Obermaier
Do 12.30-14 — P 105
 - * Kurs G
S. Obermaier
Do 16-18 — P 105
- Anmeldung zu allen Kursen:
Do, 25. Oktober 2001, 9-10 — P 101
Mo, 29. Oktober 2001, 9-9.45 — ÜR 01-912
- 014 Einführung in die historische Sprachwissenschaft (in 6 Parallelkursen) [2-std.]
- * Kurs A
K. Riedel
Mo 11-13 — P 105
 - * Kurs B
K. Riedel
Mo 14.30-16 — P 105

- * Kurs C
R. Steffens
Di 8.30-10 — P 6
- * Kurs D
S. Obermaier
Mi 17 s.t.-18.30 — P 101
- * Kurs E
A. Wiebelt
Mi 16.30-18 — P 12
- * Kurs F
J. Duke
Do 18-20 — P 109 a
Anmeldung zu allen Kursen:
Do, 25. Oktober 2001, 13.30-14.30 — P 101
Mo, 29. Oktober 2001, 10-10.45 — ÜR 01-912
- 015 Einführung in die deutsche Literatur des Mittelalters (in 7 Parallelkursen) [2-std.]
- * Kurs A
P. L. Grünewald
Mo 11.30-13 — P 102
- * Kurs B
P. L. Grünewald
Mo 15-17 — P 101
- * Kurs C
K. Riedel
Di 9-11 — P 105
- * Kurs D
K. Riedel
Di 13-15 — P 105
- * Kurs E
C. Biesterfeldt
Di 12-14 — P 13
- * Kurs F
S. Obermaier
Mi 13.30-15 — P 105
- * Kurs G
C. Biesterfeldt
Do 12 s. t.-13.30 — P 15
Anmeldung zu allen Kursen:
Do, 25. Oktober 2001, 15-16 — P 105
Mo, 29. Oktober 2001, 11-11.45 — ÜR 01-912
- 016 Einführung in die Literaturwissenschaft an Beispielen neuerer deutscher Literatur (in 7 Parallelkursen) [2-std.]
- * Kurs A
A. Solbach
Mi 10-12 — P 10
- * Kurs B
H. Kurzke
Do 8.30-10 — P 101
- * Kurs C
H. Kurzke
Do 18 s. t.-19.30 — P 105
- * Kurs D
D. Kafitz
Fr 14-16 — P 6
- * Kurs E
N. N.
Z. u. O. w. n. b.
- * Kurs F
N. N.
Z. u. O. w. n. b.
- * Kurs G
N. N.
Z. u. O. w. n. b.
Anmeldung zu allen Kursen:
Do, 25. Oktober 2001, 10.30-11.30 — P 105
Mo, 29. Oktober 2001, 12-12.45 — ÜR 01-912
Einige Kurse haben ein begleitendes Tutorium (Raum und Zeit werden vereinbart)
- Thematische Proseminare zur neueren deutschen Literatur**
- Persönliche Anmeldung zu allen Kursen!
- 017 Dramaturgie des Erzählens [2-std.]
M. Bauer
Mi 8.30-10 — P 203
- 018 Satirische Romane vom 17. bis 20. Jahrhundert [2-std.]
C. Jakobi
Mo 13 s. t.-14.30 — P 105
- 019 Die deutsche Komödie [2-std.]
C. Klotz
Di 13.15-14.45 — P 104
- 020 Kinder- und Jugendliteratur. Kognitive und narratologische Perspektiven [2-std.]
A. Solbach
Mi 13-15 — P 203
- 021 Romantik und Christentum [2-std.]
H. Kurzke
Fr 8.30-10 — P 101
- 022 Bertolt Brecht – Dramen, Theatertheorie, Inszenierungspraxis [2-std.]
N. N.
Di 11.30-13 — P 101
- 023 Karl Philipp Moritz: Erfahrungsseelenkunde und Subjektgenese [2-std.]
M. Bauer
Mi 13-15 — ÜR 01-912
- Hauptseminare**
- 024 Geschichte der Orthographie [2-std.]
D. Nübling
Mo 15 s. t.-16.30 — P 7

- 025 Sprachwandel [2-std.]
D. Nübling
Di 14-16 — ÜR 01-912
- 026 Die Sprache der Printmedien [2-std.]
W. H. Veith
Di 12-14 — P 106
- 027 Sprache und Politik [2-std.]
H. Girnth
Mo 13.30-15 — P 6
- 028 Konnotationen [2-std.]
J. Herrgen
Mi 13-15 — P 12
- 029 Wortstellung im Deutschen [2-std.]
M. Steinbach
Do 10-12 — ÜR 01-912
- 030 Hauptseminar zur deutschen Literatur
älterer Epochen [2-std.]
N. N.
Z. u. O. w. n. b.
- 031 Germanistische Mediävistik [2-std.]
N. N.
Z. u. O. w. n. b.
- 032 Gottfrieds von Straßburg »Tristan« [2-std.]
R. Voß
Do 10-12 — P 101
- 033 Erbauung und Literatur [2-std.]
A. Solbach
Do 10-12 — P 109 a
- 034 Hebbels Dramen [2-std.]
W. Düsing
Di 10 s. t. -11.30 — P 101
- 035 Sprachkritik in der Literatur des 20. Jahr-
hunderts [2-std.]
B. Spies
Mi 12.30-14 P 7
- 036 Frank Wedekind [2-std.]
D. Kafitz
Fr 10-12 — P 7
- 037 Hermann Hesse I [2-std.]
A. Solbach
Do 12 s. t. -13.30 — P 208
- 038 Gottfried Benn: Prosa und Essay [2-std.]
C. Schärf
Di 11-13 — P 105
- 039 Uwe Timm [2-std.]
B. Spies
Mo 10-11.30 — P 108
- 041 Linguistik des Deutschen (für Examens-
kandidaten) [2-std.]
W. H. Veith
Di 15-17 — P 105
- 042 Ulrich Füetters »Buch der Abenteuer«
[2-std.]
R. Voß
Do 13.30-15 — P 101
- 043 Hymnologie interdisziplinär [2-std.]
*H. Kurzke (mit A. Beer, S. Füssel,
C.-H. Mahling, C. Reich, U. Ruberg,
S. Weyer-Menkhoff, R. Wiesend)*
Blockseminar, Z. u. O. n. bes. V.
- 044 Georg Büchner aus der Sicht ausgewählter
Büchnerpreis-Reden [2-std.]
D. Kafitz
Mi 18-20 — ÜR 01-912
- 045 Medienkritik im modernen Roman [2-std.]
W. Düsing
Mo 11.30-13 P 201
- 046 Der Intellektuelle im Posthistoire: Enzens-
berger, Strauß, Sloterdijk [2-std.]
C. Schärf
Di 13-15 — P 101

Übungen

- 047 Sprachgeschichtliches Repetitorium für
Examenskandidaten [2-std.]
S. Obermaier
Di 15 s. t. -16.30 — P 101
- 048 Gotisch [2-std.]
K. Riedel
Do 13.30-15 — P 15
- 049 Personennamen in der Geschichte
des Deutschen [2-std.]
J. Duke
Do 16-18 — ÜR 01-912
- 050 Areale Sprachforschung am Beispiel des Mit-
telrheinischen Sprachatlases (MRhSA)
[2-std.]
J. Drenda
Di 8.30-10 — P 201
- 051 Digitale Edition [3-std.]
L. Hummel (mit A. Wittbrodt)
Mi 15-18 — UG 03 (-1-924)
- 052 Kolloquium und Lektüreübung
zur Vorlesung [1-std.]
R. Voß
14-tägl.: Di 10 s. t. -11.30 — P 107
- 053 Kolloquium für Examenskandidaten
[1-std.]
R. Voß
14-tägl.: Di 10 s. t. -11.30 — P 107

Oberseminare

- 040 Examenskolloquium [2-std.]
D. Nübling
Di 16.30-18 — P 101

- 054 Mittelalterliche und frühneuzeitliche Tierdichtung [2-std.]
S. Obermaier
Di 17 s. t.-18.30 — ÜR 01-912
- 055 Kaiser, Kaufmann, Kapital: Der gute Gerhart des Rudolf von Ems [2-std.]
P. L. Grünewald
Mi 13-15 — P 201
- 056 Dietrichepik [2-std.]
K. Riedel
Do 8.30-10 — ÜR 01-912
- 057 Doktorandenkolloquium [2-std.]
W. Düsing
Z. u. O. n. V.
- 058 Übung zur »Einführung in die Literaturwissenschaft an Beispielen neuerer deutsche Literatur« [2-std.]
Y. Wolf
Do 10.30-12 — P 108
- 059 Kinder- und Jugendliteratur [2-std.]
Y. Wolf
Do 13 s. t.-14.30 — P 109 a
- 060 Romananfänge [2-std.]
C. Klotz
Di 8.30-10 — P 107
- 061 Literarische Mozartrezeption von Goethe bis Ortheil [2-std.]
N. N.
Mo 12 s. t. -13.30 — P 6
- Übungen: Fachdidaktik**
- 062 Lyrik der Gegenwart im Deutschunterricht [2-std.]
K. Hotz
Do 16.30-18 — P 104
- 063 »Wir sind Lockvögel Baby« – Frauenliteratur im Deutschunterricht [2-std.]
A. Hensel
Di 16.30-18 — P 7
- Übungen: Sprechkunde und Sprecherziehung**
- 064 Praktische Gesprächs- und Rederhetorik [2-std.]
F. Fuchs
14-tägl.: Fr 10-13 — ÜR 01-912
- 065 Atem-, Stimm- und Sprechsicherheit beim Referieren und Vortragen [2-std.]
F. Fuchs
14-tägl.: Fr 14-17 — ÜR 01-912

Deutsch als Fremdsprache

- Einführungsveranstaltung
Deutsch als Fremdsprache
E.-M. Willkop
Mi, 24. Oktober 2001, 11.15-12 — P 6
- 066 Sprachdidaktik/-methodik des Faches
Deutsch als Fremdsprache [2-std.]
E.-M. Willkop
Do 18-19.30 — P 101
- 067 Grammatik der deutschen Gegenwartssprache [2-std.]
E.-M. Willkop
Do 14.30-16 — P 109 a
- 068 Literaturdidaktik/-methodik des Faches
Deutsch als Fremdsprache [2-std.]
Wiemer
Di 16-18 — P 12
- 069 Texte in mündlicher und schriftlicher
Kommunikation [2-std.]
E.-M. Willkop
Di 18-20 — P 105
- 070 Deutsche Landes- und Kulturkunde [2-std.]
E.-M. Willkop
14.30-16 — P 15
- 071 Übersetzung aus einer oder in eine
Fremdsprache [2-std.]
M. Grein
Mo 14.30-16 — P 108
- 072 Grammatikvermittlung [2-std.]
M. Brinitzer
Blockveranstaltung 15.-19. Oktober, 10-17
— ÜR 01-912
- 073 DaF/DaZ mit Berufsorientierung [3-std.]
D. Paleit
Mo 17-19.30 — P 205
- 074 Sprachenpolitik [2-std.]
N. N.
Mi 17-19 — P 107

075 Interaktive Multimedia-Anwendungen zur Unterstützung des Sprachlernprozesses. Einführung in MultiMedia ToolBook (II) [2-std.]
A. Braun
 Fr 14-18 und Samstag — CIP-Pool UG 03 (-1-924)

076 Tutorium zum Seminar: »Grammatik der deutschen Gegenwartssprache, insbesondere der Syntax« [2-std.]
E. Windrath
 Mi 12.30-14 — P 107

Kulturanthropologie / Volkskunde

- Einführungsveranstaltung
 Kulturanthropologie / Volkskunde
H. Frieß-Reimann
 Di, 23. Oktober 2001, 11.15-12 — P 101

Vorlesung

101 Kultur und Raum [2-std.]
M. Simon
 Mi 15-17 — P 3

Proseminare

- 102 - 103 Einführung in das Fach Kulturanthropologie/Volkskunde [2-std.]
- * Kurs A
H. Frieß-Reimann
 Mo 13-15 — P 101
 - * Kurs B
T. Schneider
 Di 11-13 — ÜR 01-912
- 104 Reisen und Tourismus [2-std.]
H. Frieß-Reimann
 Mi 10-11.30 — P 203
- 105 Nahrungsforschung [2-std.]
H. Frieß-Reimann
 Do 12-13.30 — P 101
- 106 Donald Duck und Superman. Als die Comics nach Deutschland kamen [2-std.]
P. Thomas
 Mo 12-14 — ÜR 01-912
- 107 Homo narrans – Aspekte populärer Erzählkultur [2-std.]
C. Niem
 Di 13.30-15 — P 107

- 108 Kleiderordnung und Dress Code [2-std.]
C. Niem
 Fr 10-11.30 — P 103
- 109 Projekt: Handwerksforschung, Teil II [2-std.]
T. Schneider
 Mo 11-13 — P 107
- 110 Charisma als Lebensform [2-std.]
T. Schneider
 Mo 17-18.30 — P 208

Hauptseminare

- 111 Kulturwissenschaftliche Studien zum Tod [2-std.]
M. Simon
 Di 14-16 — P 10
- 112 Soldaten [2-std.]
M. Simon
 Di 10-12 — P 10

Oberseminar

- 112 Kolloquium für Examenskandidaten/innen [2-std.]
M. Simon
 Mi 10-12 — P 105

Übung

- 113 Methoden der Kulturanthropologie / Volkskunde [2-std.]
H. Frieß-Reimann
 Di 9.30-11 — ÜR 01-912

Allgemeine und Vergleichende Literaturwissenschaft

Vorlesung

- 201 Ringvorlesung: Einführung in die Allgemeine und Vergleichende Literaturwissenschaft [2-std.]
Mi 15-17 — P 202
- 202 Literatur und Kunst nach Auschwitz [2-std.]
A. Dunker
Mi 16.30-18 — P 204
- 203 Erzählen – Kulturwissenschaftlich betrachtet [2-std.]
M. Martínez
Mi 11.30-13 — P 12
- 204 Einführung in die Literaturtheorie [2-std.]
D. Lamping
Di 15-17 — P 104

Proseminare

- 205 Einführung in die Allgemeine und Vergleichende Literaturwissenschaft [2-std.]
H. Pillau
Di 9.30-11 — P 15
- 206 Einführung in die Allgemeine und Vergleichende Literaturwissenschaft [2-std.]
I. Sipos
Mo 12-13.30 — P 7
- 207 Einführung in die Allgemeine und Vergleichende Literaturwissenschaft [2-std.]
F. Zipfel
Do 17-19 — P 108
- 208 Cervantes in der deutschen Literatur [2-std.]
M. Martínez
Mi 16-17.30 — P 109a
- 209 Literarische Darstellung und Selbstdarstellung von Frauen [2-std.]
S. Peuckert
14-tägl.: Mo 13-14.30 — P 102
Mo 15-16.30 — P 6
- 210 Einführung in die Theorie und Analyse der Tragödie [2-std.]
H. Pillau
Do 17-19 — P 102

- 211 Kunstmärchen – Formen des Genres in Literatur, Theater und Film [2-std.]
I. Sipos
Mi 15-16.30 — P 7
- 212 Der Doppelgänger als Metapher von Subjektivität [2-std.]
P. Waldmann
Mi 18-19.30 — P 6
- 213 »Verstehen verstehen«. Modellfall Literatur [2-std.]
A. Wittbrodt
Mi 8.30-10 — P 101

Hauptseminare

- 214 Intermedialität [2-std.]
A. Dunker
Fr 11.30-13 — P 203
- 215 Hugo von Hofmannsthal und die Weltliteratur [2-std.]
D. Lamping / F. Zipfel
Mi 14-15.30 — P 205
- 216 Fakt – Fiktion - Simulation [2-std.]
M. Martínez
Do 8.30-10 — P 7

Oberseminare

- 217 Zum komparatistischen Arbeiten [2-std.]
D. Lamping
Do 15-17 — P 108

Übungen

- 218 Literatur und Internet [2-std.]
D. Lamping
Do 11.30-13 — P 12
- 219 Jiddisch II [1-std.]
J. G. Blum
Blockseminar: Mo-Do 9.15-11.30,
Fr 9.15-12.15 / 22.10.-26.10.2001
- 220 Jiddische Literatur 1980-2000 [1-std.]
J. G. Blum
Blockseminar: Mo-Do 14.15-16.30,
Fr 14.15-17.15 / 22.10.-26.10.2001

Theaterwissenschaft

- Einführungsveranstaltung für Studienanfänger, Fach- und Hochschulortwechsler
Mo, 22. Oktober 2001, 14-16 — P 12

Vorlesungen

- 301 Performing the Pacific [2-std.]
C. Balme
Mo 13-14.30 — P 11
- 302 Grundformen des Dramas [2-std.]
C. Balme
Mi 10-12 — P 2

Proseminare

- 303 Einführung in die Aufführungsanalyse [4-std.]
M. Moninger (Plenum)
Mo 16-18 — P 1
V. Apfelthaler (Gruppe I)
Mi 12-13.30 — P 203
P. Marx (Gruppe II)
Mi 14.30-16 — P 109

- 304 Einführung in die Theatergeschichte [2-std.]
A. Klöck
Do 11.30-13 — P 7
- 305 Einführung in die Theatergeschichte: Musik und Spektakel: Die Geschichte der Regie im Musiktheater [2-std.]
C. Solloch
Z. u. O. w. n. b.
- 306 Einführung in die Dramenanalyse [2-std.]
P. Marx
Do 10-12 — P 107
- 307 Einführung in die Dramenanalyse [2-std.]
R. Rättig
Z. u. O. w. n. b.
- 308 Einführung in Theorie und Ästhetik [2-std.]
V. Apfelthaler
Mo 16-18 — P 105
- 309 Einführung in Theorie und Ästhetik: Theater und neue Medien [2-std.]
J. Glesner
Z. u. O. n. V.

Saul von Georg Friedrich Händel - **Maria Stuart** von Friedrich Schiller - **Das harte Brot** von Paul Claudel - **Bier für Frauen** von Felicia Zeller - **Sweeney Todd** Musical von Stephen Sondheim - **Schuld und Sühne** nach Fjodor Dostojewski - **Die kleine Zauberflöte** nach Wolfgang Amadeus Mozart - **Tosca** von Giacomo Puccini - **Blockade** von Arnold Wesker - **BallettMainz Programm VI-IX** - **Der Geizige** von Molière - **Kalif Storch** nach Wilhelm Hauff - **Am Rande** von Natacha de Pontcharra - **Die Braut von Messina** von Friedrich Schiller - **Der feingeschmeckte Suppenkoch und die liebende Bratwurst** von Paula Fünfeck - **G** von Gavin Bryars - **ÜberMacht** von Tobias Kästle - **Kasimir und Karoline** von Ödon von Horváth - **Parasiten** von Marius von Mayenburg - **Die lustigen Weiber von Windsor** von Otto Nicolai - **Die vierte Schwester** von Janusz Glowacki - **Die Nacht singt ihre Lieder** von Jon Fosse - **Lohengrin** von Richard Wagner - **Il Convitato di Pietra o sia Il Dissulato (Don Giovanni)** von Vincenzo Righini.

**STAATS
THEATER
MAINZ**

**Karten unter: 06131 - 2851 222,
oder Mittwoch zwischen 11 und 14 Uhr vor der Mensa**

- 310 Einführung in die Mediendramaturgie:
Theatertheorien [2-std.]
M. Moninger
Do 16-18 — P11

Hauptseminare

- 311 Ästhetik des Gegenwartstheaters [2-std.]
C. Balme
Di 11-12.30 — P 109 a
- 312 Theorie und Ästhetik:
Theater – Medium - Bild [2-std.]
K. Röttger
Mi 15.30-17 — P 107
- 313 Theorie und Ästhetik:
Theatralität [2-std.]
P. M. Meyer
Z. u. O. w. n. b.
- 314 Theatergeschichte:
Der Harlekin in Theorie und Geschichte
[2-std.]
K. Röttger
Do 12-13.30 — SB2 436
- 315 Theatergeschichte:
Bild und Rolle der Frau im 18. Jhd. aus
der Perspektive von Dramatikerinnen
dieser Zeit [2-std.]
P. M. Meyer
Z. u. O. w. n. b.

Oberseminar

- 316 Besprechung laufender Arbeiten
- nur auf persönliche Einladung - [2-std.]
C. Balme
Di 15.30-17 — P 109 a

Übungen

- 317 Das Szenische Projekt [6-std.]
S. Felker
Z. u. O. n. V.
- 318 Theaterlabor [3-std.]
A. Klöck
Mi 15-18 — P 1
- 319 Dramaturgische Übung I (Teilnehmerzahl
begrenzt auf 15) [2-std.]
S. Schulz
Z. u. O. w. n. b.
- 320 Dramaturgische Übung II (Teilnehmerzahl
begrenzt auf 12) [2-std.]
S. Schulz
Z. u. O. w. n. b.
- 321 Theaterkritik [2-std.]
S. Totzeva
Di 12.30-14 — P 4

Filmwissenschaft

Vorlesungen

- 401 Film und Geschichte – Zwischen Schlachten-
lärm und Pathosformel [2-std.]
Th. Koebner
Di 14-16 c.t. Hörsaal
- 402 Hollywood-Genres [2-std.]
N. Grob
Fr 14-16 c.t. Hörsaal

Ringvorlesung

- 403 Filmmusik: Theorie und Praxis [2-std.]
P. Kiefer, Th. Koebner et. al.
Z. u. O. n. V.

Proseminare

- 404 Einführung in die Filmanalyse [4-std.]
S. Marshall/Th. Strahl
Do 16-19 s.t. Hörsaal

- 405 Einführung in die Analyse von Fernseh-
produktionen [4-std.]
M. Stiglegger
Do 12-16 c.t. Hörsaal
- 406 Die Moderne: Einführung in die Kultur-
und Mediengeschichte (1) [2-std.]
B. Kiefer
Mo 14-16 c.t. Hörsaal
- 407 Poetischer Realismus und Neorealismus
[2-std.]
P. Ruckriegel
O.u.Z.n.V.
- 408 Dokumentarfilm
N. Hülbusch
Blockseminar: 11./12. u. 18./19.01. 2002,
Fr 12-19 u. Sa 10-17, c.t. Seminarraum
(Vorbespr.: Di, 20.11.2001, 18 c.t., Studio)
- 409 Shakespeare-Verfilmungen [2-std.]
A. Coxhead
Do 18-20 c.t. Seminarraum

- 410 Joel und Ethan Coen [4-std.]
J. Felix
Blockseminar: Mo 10-14 c.t. Seminarraum
- 411 British and Irish Comedy [2-std.]
A. Taylor
Fr 12-14 c.t. Seminarraum
- 412 Aktuelles deutsches Kino [2-std.]
Th. Klein
Di 12-14 c.t. Seminarraum

Hauptseminare

- 413 Der »mystische« Thriller: Erzählungen vom unausweichlichen Schicksal [3-std.]
Th. Koebner
Di 16-19 c.t. Seminarraum
- 414 Marie, Iwan, Pauline und die anderen: Kindheiten im Film [3-std.]
Th. Koebner
Mi 16-19 c.t. Seminarraum
- 415 Die Professionals und die Engagierten: Walsh, Hawks, Wyler, Capra [3-std.]
N. Grob
Do 15-18 c.t. Seminarraum
- 416 Japanisches Kino [3-std.]
M. Stiglegger
Mi 13-16, c.t., Hörsaal

- 417 Der filmische Raum [3-std.]
S. Marschall
Mi 10.30-13 s.t. Seminarraum
- 418 »Neue Subjektivität«
Film und die anderen Künste in den siebziger und achtziger Jahren [3-std.]
B. Kiefer
Do 12-15 c.t. Seminarraum
- 419 Hypertext & Körperkino [4-std.]
J. Felix
Mo 14-18 c.t. Seminarraum
- 420 Mode und Film [3-std.]
M. Buovolo
Di 9-12 c.t. Seminarraum

Oberseminar

- 421 Kolloquium für ExamenskandidatInnen (pers. Einladung) [2-std.]
Th. Koebner
14-tägl., Mo 18-20 c.t. Studio/Bibliothek

Übungen

- 422 Auflösung einer Situation in Bild und Dialog [2-std.]
Th. Klein
Mi 17-19, c.t. Studio
- 423 Film- und Fernsehkritik [2-std.]
N. Grob
O.u.Z.n.V.

Fachbereich 14: Philologie II

- Postanschrift: Fachbereich Philologie II, 55099 Mainz, Fax 39-2 5100
<http://www.uni-mainz.de/FB/Philologie-II/fb14welc.htm>
- Besucheranschrift:
Jakob-Welder-Weg 18 (Philosophicum)
- Dekan: Univ.-Prof. Dr. Alfred HORNUNG, P Zi. 01-597, Tel. 39-2 24 75/2 34 66, Sprechzeiten Mi 11.30-12.30 u.n.V.
- Prodekan: Univ.-Prof. Dr. Bernhard REITZ
- Dekanat: Annelie GODAU, P Zi. 01-596
Tel. 39-2 24 75, Fax 39-2 51 00
[godau@mail.uni-mainz.de]
Sprechzeiten Mo-Fr 10-12
- Frauenbeauftragte: Dr. Carmen BIRKLE, P Zi. 01-636, Tel. 39-2 44 49/2 21 46, Fax 39-2 55 77, [birkle@fb14.uni-mainz.de]
Vertreterin: Annelie GODAU, P Zi. 01-596, Tel. 39-2 24 75, Fax 39-2 51 00
[godau@mail.uni-mainz.de]

Informationen für Studierende

Studienfächer und -abschlussmöglichkeiten sowie Studien-, Prüfungs- und Promotionsordnungen

- Anglistik, Amerikanistik, Englische Sprachwissenschaft:
 - * Magister Artium (M.A.); Doppelabschluss Magister Artium der Johannes Gutenberg-Universität und Maîtrise der Université de Bourgogne, Dijon (s. S. 121)
Die Studienordnungen und die Zwischenprüfungsordnung der Fachbereiche 11 bis 16 und 23 sind im Dekanat, P Zi. 01-596, und in den Sekretariaten des Seminars für Englische Philologie erhältlich. Die Ordnungen für die Magisterprüfung der Fachbereiche 11 bis 16 und 23 bzw. der Fachbereiche 11-16, 21-23 und 26 sind im Dekanat, P Zi. 01-596, erhältlich.
 - * Promotion (Dr. phil.)
Die Promotionsordnung vom 18.6.1986 (keine Abschlußprüfung vorausgesetzt) und die Promotionsordnung der Fachbereiche 11-16 und 21-23 vom 26.7.2000 (Abschluß vorausgesetzt) sind im Dekanat, P Zi. 01-596, erhältlich.
- Englisch:
 - * Erste Staatsprüfung für das Lehramt an Gymnasien
Studien- und Zwischenprüfungsordnung für das Fach Englisch im Studiengang Lehramt an Gymnasien sind im Dekanat, P Zi. 01-596, und in den Sekretariaten des Seminars für Englische Philologie erhältlich. Die Landesverordnung über die Erste Staatsprüfung für das Lehramt an Gymnasien in der jeweils gültigen Fassung ist im Buchhandel erhältlich und im Dekanat, P Zi. 01-596, einsehbar (Kopiervorlage).
 - Fachpraktikum für Lehramtsstudierende s. S. 152
Im Studiengang Englisch kann das Fachpraktikum *nicht* die Lehrveranstaltung in Fachdidaktik ersetzen.
 - Prüfungsamt: s. S. 152
 - Allgemeine Sprachwissenschaft, Vergleichende Sprachwissenschaft, Vergleichende Sprachwissenschaft/Sprachen Nordeuropas und des Baltikums:
 - * Magister Artium (M.A.)
Die Studienordnungen für die Fächer Allgemeine Sprachwissenschaft und Vergleichende Sprachwissenschaft sind im Sekretariat des Instituts für Allgemeine und Vergleichende Sprachwissenschaft erhältlich. Im Dekanat, P Zi. 01-596, sind die Zwischenprüfungsordnung und die Ordnungen für die Magisterprüfung der Fachbereiche 11 bis 16 und 23 bzw. der Fachbereiche 11-16, 21-23 und 26 erhältlich.
 - * Promotion (Dr. phil.)
Die Promotionsordnung vom 18.6.1986 (keine Abschlußprüfung vorausgesetzt) und die Promotionsordnung der Fachbereiche 11-16 und 21-23 vom 26.7.2000 (Abschluß vorausgesetzt) sind im Dekanat, P Zi. 01-596, erhältlich.
 - Iranistik:
Neueinschreibungen in das Fach Iranistik sind nicht mehr möglich.

Einführungsveranstaltungen für Studienanfänger, Fach- und Hochschulwechsler

- Englisch, Anglistik, Amerikanistik, Englische Sprachwissenschaft:
Di, 23. Oktober 2001, 9 s.t.-11, P 1

- Allgemeine Sprachwissenschaft:
Di, 23. Oktober 2001, 11-12, P 12
- Vergleichende Sprachwissenschaft:
Di, 23. Oktober 2001, 12-13, P 12
- Vergleichende Sprachwissenschaft/Sprachen
Nordeuropas und des Baltikums:
Di, 23. Oktober 2001, 13-14, P 12

Studienfachberatung

(Vorlesungszeiten siehe Zeittafel S. 14)

- Englisch/Anglistik/Amerikanistik/
Englische Sprachwissenschaft
apl. Prof. Dr. G. LAMPERT, P Zi. 01-582,
Tel. 39-2 45 87;
Dr. K. ORTSEIFEN, P Zi. 02-585,
Tel. 39-2 27 67;
U. WEITZEL, P Zi. 01-566,
Tel. 39-2 21 45/2 34 77
- * in der Studieneinführungswoche:
apl. Prof. Dr. LAMPERT, Mo 10-12,
Dr. ORTSEIFEN, Di 11-14, Do 10-12,
WEITZEL, Di 11-14, Mi 10-12
- * in der Vorlesungszeit:
apl. Prof. Dr. LAMPERT, Mi 10-12,
Dr. ORTSEIFEN, Mi 10-12, Do 16-17,
WEITZEL, Di 11-13, Mi 12-13
- * in der vorlesungsfreien Zeit:
Mi 10-12, P Zi. 02-585
- Allgemeine Sprachwissenschaft
Univ.-Prof. Dr. W. BISANG, P Zi. 03-542,
Tel. 39-2 27 78;
Univ.-Prof. Dr. D. SEELBACH, P Zi. 03-548,
Tel. 39-2 34 78
- * in der Studieneinführungswoche :
Prof. Dr. BISANG, Do 15.30-17,
Prof. Dr. SEELBACH, Mi 12-13
- * in der Vorlesungszeit :
Prof. Dr. BISANG, 15.30-17,
Prof. Dr. SEELBACH, Mi 12-13
- * in der vorlesungsfreien Zeit : n. V.
- Vergleichende Sprachwissenschaft, Vergleichende
Sprachwissenschaft/Sprachen Nord-
europas und des Baltikums, Iranistik
Univ.-Prof. Dr. W. BISANG, P Zi. 03-542,
Tel. 39-2 27 78
Univ.-Prof. Dr. S. ELIASSON, P Zi. 01-584,
Tel. 39-2 30 81
- * in der Studieneinführungswoche:
Prof. Dr. BISANG, Do 15.30-17,
Prof. Dr. S. ELIASSON, n.V.
- * in der Vorlesungszeit:
Prof. Dr. BISANG, 15.30-17,
Prof. Dr. S. ELIASSON, Di 16-17
- * in der vorlesungsfreien Zeit: n. V.

Vertrauensdozenten für ausländische Studierende

- Allgemeine Sprachwissenschaft:
Univ.-Prof. Dr. Walter BISANG,
P Zi. 03-542, Tel. 39-2 27 78,
Sprechzeiten n. tel. Voranmeldung;
- Univ.-Prof. Dr. Dieter SEELBACH,
P Zi. 03-548, Tel. 39-2 34 78,
Sprechzeiten n. tel. Voranmeldung
- Anglistik/Englische Sprachwissenschaft:
apl. Prof. Dr. Günther LAMPERT,
P Zi. 01-582, Tel. 39-2 45 87, Fax 39-2 38 58,
Sprechzeiten Mo 11.30-13
- Anglistik:
N. N.
- Amerikanistik:
Ak. Dir. Dr. Karl ORTSEIFEN,
P Zi. 02-585, Tel. 39-2 27 67,
Fax 39-2 51 00, [ortseife@mail.uni-mainz.de],
Sprechzeiten Mi 10-12, Do 16-17
- Vergleichende Sprachwissenschaft:
Univ.-Prof. Dr. Walter BISANG,
P Zi. 03-542, Tel. 39-2 27 78,
Sprechzeiten n. tel. Voranmeldung
- Vergleichende Sprachwissenschaft/Sprachen
Nordeuropas und des Baltikums:
Univ.-Prof. Dr. Stig ELIASSON, P Zi. 01-584,
Tel. 39-2 30 81, Sprechzeiten Di 16-17

Kommentar zu den Lehrveranstaltungen und Seminarkartenausgabe

- Erläuterungen zu den Lehrveranstaltungen des Seminars für Englische Philologie sind ab Mo 9. Juli 2001 in den Sekretariaten des Seminars gegen eine Schutzgebühr erhältlich. S. auch Informationen im Internet. Auf das elektronische Einschreibungsverfahren bei den wissenschaftlichen Übungen wird besonders hingewiesen. Es wird dringend gebeten, sich die Erläuterungen vor der Einführungsveranstaltung am 23. Oktober 2001 zu besorgen. Die Seminarkartenausgabe findet von Mo 29. Oktober bis Fr 9. November 2001 statt. Bitte beachten Sie die Angaben in den Erläuterungen und die Aushänge.
- Kommentare zu den Lehrveranstaltungen des Instituts für Allgemeine und Vergleichende Sprachwissenschaft sind ab Mo 16. Juli 2001 gegen eine Schutzgebühr vormittags im Sekretariat, P Zi. 03-544, erhältlich. S. auch Informationen im Internet. Seminarkartenausgabe: siehe kommentiertes Vorlesungsverzeichnis

Anschrift der Fachschaften

- Englisch, Anglistik, Amerikanistik, Englische Sprachwissenschaft: Jakob-Welder-Weg 18 (Philosophicum), P Zi. 00-222, Tel. 39-2 31 56, [fachschaft@fb14.uni-mainz.de]

- Allgemeine und Vergleichende Sprachwissenschaft: Jakob-Welder-Weg 18 (Philosophicum), P Zi. 00-220, Tel. 39-2 40 62

Wissenschaftliche Einrichtungen — Personenverzeichnis

Integrierte wissenschaftliche Einrichtungen mit eigener Leitung und Verwaltung.

SEMINAR FÜR ENGLISCHE PHILOLOGIE

- Besucheranschrift:
Jakob-Welder-Weg 18 (Philosophicum)
<http://www.uni-mainz.de/FB/Philologie-II/fb14welc.htm>, <http://fb14.uni-mainz.de>
- Geschäftsführender Leiter:
Univ.-Prof. Dr. Winfried HERGET
Sekretariat: Brigitte HEINRICHS, P Zi. 01-619, Tel. 39-2 27 63, [heb@fb14.uni-mainz.de]
- Bibliothek I: P R 02-611,
Öffnungszeiten: Mo-Do 8-19, Fr 8-17,
vorlesungsfreie Zeit s. Aushang
Bibliothekarin: Karla LEMM, Tel. 39-2 33 67
[lka@fb14.uni-mainz.de]
- Bibliothek II: P R 01-612,
Öffnungszeiten: Kernöffnungszeit
Mo-Do 10-14, Fr 10-12, vorlesungsfreie Zeit
s. Aushang, Tel. 39-2 32 10
- Bibliothek für Nordamerikastudien s. S. 124

FORSCHUNGS- UND LEHRBEREICH ANGLISTIK

- Leitung: Univ.-Prof. Dr. Bernhard REITZ
- **Bedienstete der Universität**
 - **Universitätsprofessorinnen/-professoren**
 - * Peter ERLEBACH, Dr. phil.
P Zi. 01-621, Tel. 39-2 55 85
[erp@fb14.uni-mainz.de]
 - * Bernhard REITZ, Dr. phil.
P Zi. 01-573, Tel. 39-2 27 65/2 34 95
[reitz@fb14.uni-mainz.de]
Sekretariat: Brigitte HEINRICHS
P Zi. 01-619, Tel. 39-2 27 63, Fax 39-2 06 63
[heb@fb14.uni-mainz.de]
Marlene LUDWIG
P Zi. 01-567, Tel. 39-2 27 65, Fax 39-2 06 63
[lum@fb14.uni-mainz.de]
 - * Dietrich ROLLE, Dr. phil. (emeritiert)
P Zi. 01-613, Tel. 39-2 29 12
 - * Fritz W. SCHULZE, Dr. phil. (emeritiert)
P Zi. 01-621, Tel. 39-2 55 85
[scf@fb14.uni-mainz.de]

- **Wiss. Mitarbeiterinnen/Mitarbeiter**

- * Willy BARTH M.A.
P Zi. 01-625, Tel. 39-2 22 16, Fax 39-2 06 63
[baw@fb14.uni-mainz.de]
- * Mark BERNINGER M.A.
P Zi. 01-631, Tel. 39-2 27 66, Fax 39-2 06 63
[bem@fb14.uni-mainz.de]
- * Andreas GAILE
P Zi. 01-625, Tel. 39-2 22 16, Fax 39-2 06 63
[gaa@fb14.uni-mainz.de]
- * Patrick GILL M.A.
P Zi. 01-635, Tel. 39-2 38 10, Fax 39-2 06 63
[gip@fb14.uni-mainz.de]
- * Ulrike HATTEMER M.A.
P Zi. 01-572, Tel. 39-2 51 13, Fax 39-2 06 63
[hau@fb14.uni-mainz.de]
- * Sigrid RIEUWERTS M.A.
P Zi. 01-572, Tel. 39-2 51 13, Fax 39-2 06 63
[ris@fb14.uni-mainz.de]
- * Heiko STAHL
P Zi. 01-572, Tel. 39-2 51 13, Fax 39-2 06 63
[sth@fb14.uni-mainz.de]
- * Thomas M. STEIN, apl. Prof. Dr. phil.
P Zi. 01-613, Tel. 39-2 29 12, Fax 39-2 06 63
[stt@fb14.uni-mainz.de]
- * N. N., N.N. (Austauschlektor/inn/en University of Glasgow), N.N., N.N.
- **Nichtbed. Lehrkräfte und Lehrbeauftragte**
 - **Habilitierte**
 - * Hildegard HAMMERSCHMIDT-HUMMEL
Prof. Dr. phil. (Englische Philologie)

FORSCHUNGS- UND LEHRBEREICH AMERIKANISTIK

- Leitung: Univ.-Prof. Dr. Alfred HORNING
- **Bedienstete der Universität**
 - **Universitätsprofessorinnen/-professoren**
 - * Frieder BUSCH, Dr. phil. (pensioniert)
 - * Winfried HERGET, Dr. phil.
P Zi. 02-575, Tel. 39-2 23 57/2 32 30
[wherget@mail.uni-mainz.de]
Sekretariat: Simone KNOBLOCH
P Zi. 02-579, Tel. 39-2 23 57/2 32 30

- Fax 39-2 51 00/2 38 08
[knobloch@mail.uni-mainz.de]
- * Alfred HORNUNG, Dr. phil.
P Zi. 01-628, Tel. 39-2 21 46/2 35 35
[hornung@fb14.uni-mainz.de]
Sekretariat: Margot RISI
P Zi. 01-638, Tel. 39-2 21 46, Fax 39-2 55 77
[rim@fb14.uni-mainz.de]
 - **Wiss. Assistentinnen/Assistenten**
 - * Nassim BALESTRINI, Dr. phil.
P Zi. 02-568, Tel. 39-2 02 54, Fax 39-2 51 00
[balestri@mail.uni-mainz.de]
 - * Carmen BIRKLE, Dr. phil.
P Zi. 01-636, Tel. 39-2 44 49/2 21 46
Fax 39-2 55 77
[birkle@fb14.uni-mainz.de]
 - * Nadja GERNALZICK, Dr. phil.
P Zi. 02-597, Tel. 39-2 27 11, Fax 39-2 55 77
[gen@fb14.uni-mainz.de]
 - * Frank KELLETER, Dr. phil.
P Zi. 02-581, Tel. 39-2 02 56, Fax 39-2 51 00
[frank@kelleter.saar.de]
 - **Wiss. Mitarbeiterinnen/Mitarbeiter**
 - * Mita BANERJEE, Dr. phil. (beurlaubt)
P Zi. 01-617, Tel. 39-2 56 91, Fax 39-2 55 77
[bam@fb14.uni-mainz.de]
 - * Uwe BRUHNS, Dr. phil., Ak. Dir.
P Zi. 02-598, Tel. 39-2 27 68, Fax 39-2 51 00
[bruhns@mail.uni-mainz.de]
 - * Sarah Phillips CASTEEL, M. phil.
(Austauschlektorin Columbia University)
P Zi. 02-597, Tel. 39-2 27 11, Fax 39-2 51 00
[cas@fb14.uni-mainz.de]
 - * Aaron DIFRANCO M.A. (Austauschlektor
University of California, Davis)
P Zi. 02-571, Tel. 39-2 02 55, Fax 39-2 51 00
 - * Angelika DAUM M.A.
P Zi. 02-581, Tel. 39-2 02 56, Fax 39-2 51 00
[daum@mail.uni-mainz.de]
 - * Britta FEYERABEND M.A.
P Zi. 01-617, Tel. 39-2 56 91, Fax 39-2 55 77
[feb@fb14.uni-mainz.de]
 - * Elisabeth HECKER-BRETSCHNEIDER M.A.
P Zi. 02-568, Tel. 39-2 02 54, Fax 39-2 51 00
[heckerbr@mail.uni-mainz.de]
 - * Julia KUHN M.A.
P Zi. 02-566, Tel. 39-2 27 64, Fax 39-2 51 00
[jkuhn@mail.uni-mainz.de]
 - * Dieter KÜSTER, Dr. phil., Ak. Dir.
P Zi. 02-598, Tel. 39-2 27 68, Fax 39-2 51 00
[dkuester@mail.uni-mainz.de]
 - * Karl ORTSEIFEN, Dr. phil., Ak. Dir.
P Zi. 02-585, Tel. 39-2 27 67, Fax 39-2 51 00
[ortseife@mail.uni-mainz.de]
 - * Margit PETERFY, Dr. phil.
P Zi. 02-566, Tel. 39-2 27 64, Fax 39-2 51 00
[margit.peterfy@t-online.de]
 - * Ute RITZENHOFEN, Dr. phil.
P Zi. 02-571, Tel. 39-2 02 55, Fax 39-2 51 00
[ritzenho@mail.uni-mainz.de]
 - * Jessica ROBERTS M.A. (Austauschlektorin
University of Michigan)
P Zi. 02-566, Tel. 39-2 27 64, Fax 39-2 51 00
 - * Barbara SCHWERDTFEGER M.A.
P Zi. 01-617, Tel. 39-2 56 91, Fax 39-2 55 77
[scb@fb14.uni-mainz.de]
 - * Manfred SIEBALD, PD Dr. phil., Ak. Dir.
P Zi. 01-585, Tel. 39-2 46 35/2 21 46
Fax 39-2 55 77, [sim@fb14.uni-mainz.de]
 - **Nichtbed. Lehrkräfte und Lehrbeauftragte**
 - **Lehrbeauftragte**
 - * Heike FAHRENBERG M.A. (Amerikanistik)
P Zi. 01-525, Tel. 39-2 27 59
 - * Claudia GÖRG, Dr. phil. (Amerikanistik)
P Zi. 02-585, Tel. 39-2 27 67, Fax 39-2 51 00
[goerg@mail.uni-mainz.de]
 - * Christopher HENRY-THOMMES M.A.
(Amerikanistik), P Zi. 01-638
Tel. 39-2 21 46, Fax 39-2 55 77
 - * Uwe JURAS M.A. (Amerikanistik)
P Zi. 02-571, Tel. 39-2 02 55, Fax 39-2 51 00
[juras@fb14.uni-mainz.de]
 - * Miriam THOMÉ-UNGER (Amerikanistik)
P Zi. 02-571, Tel. 39-2 02 55, Fax 39-2 51 00
 - * Petra-Angela WACKER B.A., M.A.
(Amerikanistik), P Zi. 02-585
Tel. 39-2 27 67, Fax 39-2 51 00
 - * N. N. (Kanadistik)
P Zi. 01-617, Tel. 39-2 56 91, Fax 39-2 55 77
- FORSCHUNGS- UND LEHRBEREICH
ENGLISCHE SPRACHWISSENSCHAFT**
- Leitung: Univ.-Prof. Dr. Klaus FAIß
 - **Bedienstete der Universität**
 - **Universitätsprofessorinnen/-professoren**
 - * Klaus FAIß, Dr. phil.
P Zi. 02-578, Tel. 39-2 44 66/2 22 66
[faiss@mail.uni-mainz.de]
Sekretariat: Sigrig STRUBEL
[strubel@mail.uni-mainz.de]
Christiane DINGER
[dinger@mail.uni-mainz.de]
P Zi. 02-574, Tel. 39-2 22 66, Fax 39-2 38 08
 - **Wiss. Mitarbeiterinnen/Mitarbeiter**
 - * Petr RÖSEL, apl. Prof. Dr. phil.
P Zi. 02-586, Tel. 39-2 32 63, Fax 39-2 38 08
[roesel@mail.uni-mainz.de]

- * Alexandra VELTEN M.A.
P Zi. 02-572, Tel. 39-2 32 18, Fax 39-2 38 08
[velten@mail.uni-mainz.de]
- **Nichtbed. Lehrkräfte und Lehrbeauftragte**
- **Lehrbeauftragte**
- * Rainer NAGEL, Dr. phil.
(Englische Fachsprachen)
P Zi. 01-616, Tel. 39-2 09 53, Fax 39-2 38 08
- * Lioba RÜDELL, OStR.
(Fachdidaktik des Englischen)
P Zi. 01-616, Tel. 39-2 09 53, Fax 39-2 38 08

FORSCHUNGS- UND LEHRBEREICH AMERIKANISTIK UND NEUESTE ANGLISTIK

- Leitung: Univ.-Prof. Dr. Klaus LUBBERS
- **Bedienstete der Universität**
- **Universitätsprofessorinnen/-professoren**
- * Klaus LUBBERS, Dr. phil.
P Zi. 01-583, Tel. 39-2 21 45/2 34 04
[lubbers@mail.uni-mainz.de]
Sekretariat: Sonja WÄCHTER
P Zi. 01-577, Tel. 39-2 21 45, Fax 39-2 38 58
[waechter@mail.uni-mainz.de]
- **Hochschuldozentinnen/-dozenten**
- * Wolfgang RIEDEL, apl. Prof. Dr. phil.
P Zi. 01-568, Tel. 39-2 32 96, Fax 39-2 38 58
[riedel@fb14.uni-mainz.de]
- **Wiss. Mitarbeiterinnen/Mitarbeiter**
- * Günter LAMPERT, apl. Prof. Dr. phil., Ak. Dir.
P Zi. 01-582, Tel. 39-2 21 45/2 45 87
Fax 39-2 38 58
[lampert@mail.uni-mainz.de]
- * Patricia PLUMMER, Dr. phil.
P Zi. 01-582, Tel. 39-2 21 45/2 45 87
Fax 39-2 38 58
[plummer@mail.uni-mainz.de]
- * Michaela SCHRAGE M.A.
P Zi. 01-566, Tel. 39-2 21 45/2 34 77
Fax 39-2 38 58
- * Uta WEITZEL
P Zi. 01-566, Tel. 39-2 21 45/2 34 77
Fax 39-2 38 58
- **Instutssekretariat: Rosemarie VOLKEMER,**
P Zi. 03-544, Tel. 39-2 25 41, Fax 39-2 38 36
[volkemer@mail.uni-mainz.de]
- **Sekretariat (Sprachen Nordeuropas und des
Baltikums): Gabriele ANDRZEJCZAK**
P Zi. 01-588, Tel. 39-2 30 80, Fax 39-2 39 73
[andrze@mail.uni-mainz.de]
- **Bedienstete der Universität**
- **Universitätsprofessorinnen/-professoren**
- * Walter BISANG, Dr. phil.
P Zi. 03-542, Tel. 39-2 27 78
[wbisang@mail.uni-mainz.de]
- * Stig ELIASSON, Dr. phil.
P Zi. 01-584, Tel. 39-2 30 81
[eliasson@mail.uni-mainz.de]
- * Helmut HUMBACH, Dr. phil. (emeritiert)
P Zi. 01-576, Tel. 39-2 33 93
[humbach@mail.uni-mainz.de]
- * Dieter SEELBACH, Dr. phil.
P Zi. 03-548, Tel. 39-2 34 78
[seelbach@mail.uni-mainz.de]
- **Wiss. Mitarbeiterinnen/Mitarbeiter**
- * Marion GREIN, Dr. phil. (Japanisch)
P Zi. 03-547, Tel. 39-2 37 78
[grein@mail.uni-mainz.de]
- * Bernhard HIEGL M.A.
P Zi. 03-547, Tel. 39-2 39 80
[hiegl@mail.uni-mainz.de]
- * Andrea-Eva SCHULZE M.A.
P Zi. 02-582, Tel. 39-2 30 82
[aschulze@mail.uni-mainz.de]
- **Nichtbed. Lehrkräfte und Lehrbeauftragte**
- **Habilitierte**
- * Michel Mongi METOUI, Dr. phil.
(Vergleichende Sprachwissenschaft)
P Zi. 03-536
- **Lehrbeauftragte**
- * Imke BUNGE (Dänische Sprachkurse)
Tel. (069) 15 05 46 49
- * Takayo ISHIZAWA (Japanische Sprachkurse)
Tel. (06131) 23 43 74
- * Tuija KAPANEN M.A.
(Finnische Sprachkurse)
- * Romutė KIRSCH, Dipl. Litauisch
(Litauische Sprachkurse)
Tel. (0611) 42 28 09
- * Iveta LINIŅA-MOURA, B.A.
(Lettische Sprachkurse)
Tel. (06131) 22 79 11
- * Hilde M. LOMMEL M.A.
(Norwegische Sprachkurse)
Tel. (06136) 8 90 70
- * Ute ROSSMANN, Dipl.-Volksw. (Japanisch)
Tel. (06701) 96 16 63

INSTITUT FÜR ALLGEMEINE UND VERGLEICHENDE SPRACHWISSENSCHAFT

- Besucheranschrift:
Jakob-Welder-Weg 18 (Philosophicum)
[http://www.uni-mainz.de/FB/Philologie-II/
av-sprachwiss/INSTITUT.HTM](http://www.uni-mainz.de/FB/Philologie-II/av-sprachwiss/INSTITUT.HTM)
- Geschäftsführender Leiter:
Univ.-Prof. Stig ELIASSON

- * Eva VON SCHLABRENDORFF
(Japanische Sprachkurse)
Tel. (0611) 56 51 62
- * Peter Namihiro STEINWACHS
(Japanisches Recht)
- * Eva WINDRATH, Fil.Mag.
(Schwedische Sprachkurse)
Tel. (0611) 40 13 83

- * Keiko WISKAMP (Japanische Sprachkurse)
Tel. (06151) 78 42 83
- * Yabo ZHU (Chinesische Sprachkurse)
Tel. (06131) 47 45 72
- Seminarbibliothek des Instituts für Allgemeine
und Vergleichende Sprachwissenschaft:
P 109, Tel. 39-2 44 69
Öffnungszeiten: s. Aushang; Tel. 39-2 25 41
(vormittags)

Lehrveranstaltungen

Hinweis: Die für die Fort- und Weiterbildung von Lehrkräften geeigneten Lehrveranstaltungen sind mit (L) gekennzeichnet.

Anglistik, Amerikanistik, Englische Sprachwissenschaft (für Magister Artium und Promotion), Englisch (für Lehramt an Gymnasien)

Hinweis: Qualifizierte Doktorandinnen/Doktoranden der Fächer Anglistik/Amerikanistik/Englische Sprachwissenschaft können am Graduiertenkolleg »Theater als Paradigma der Moderne: Drama und Theater im 20. Jahrhundert (ab 1880)« teilnehmen. Informationen s. S. 109

Vorlesungen

- 001 Einführung in die Englische Sprachgeschichte (L) [2-std.]
K. Faiß
Mo, Do 15s.t.-15.45 — P 5
- 002 Tutorial zur Vorlesung 001 (L) [1-std.]
K. Faiß
Mi 12-13 — P 106
- 003 Englische Phonetik und Phonologie (L) [2-std.]
P. Rösel
Di 15-16 — P 11
Do 14-15 — P 12
- 004 English Literature: The Twentieth Century (Part II) (L) [2-std.]
P. Erlebach, K. Lubbers, B. Reitz, W. Riedel, T. M. Stein
Di, Do 9-10 — P 1
- 005 Tutorial zur Vorlesung 004 (L) [1-std.]
P. Erlebach
Di 12-13 — P 104
- 006 Studies in Texts of English Literature (L) [1-std.]
P. Erlebach
Fr 10-11 — P 110
- 007 Women and Fiction (L) [2-std.]
W. Riedel
Do 14.30-16 — P 7

- 008 American Literature 1960-2001 (L) [2-std.]
W. Herget, A. Hornung, K. Lubbers, M. Siebald
Di, Do 10-11 — P 1
- 009 Discussion Section (Tutorial) zur Vorlesung 008 (L) [2-std.]
N.N.
Di, Do 9-10 — PR 02-621 (Bibliothek I)
- 010 The U.S.A. – a Nation of Strangers? (L) [1-std.]
W. Herget
Do 11-12 — P 1
auf Culture Studies III (Amerikanistik) Kurs B (Nr. 105) wird verwiesen
- 011 Transformations of American Identity (L) [1-std.]
K. Lubbers
Di 11-12 — P 1

Proseminare

- 012 English as a Global Language [2-std.]
G. Lampert
Mo 10s.t.-11.30 — P 204
- 013 English Word-Formation [2-std.]
A. Velten
Di 12s.t.-13.30 — P 108
- 014 Main Differences Between British English and American English [2-std.]
K. Ortseifen
Mi 8.30 -10 — P 110

- 015 Regional and Social Varieties of American English [2-std.]
P.-A. Wacker
Mo 14.30-16 — P 110
- 016 Introduction to the English Novel [2-std.]
S. Rieuwerts
Do 12s.t.-13.30 — P 106
- 017 »Large, Loose, Baggy Monsters«: Victorian Novels from Two Centuries [2-std.]
A. Gaile
Mi 12-14 — P 208
- 018 Introducing Drama [2-std.]
B. Reitz
Mo 10s.t.-11.30 — P 13
- 019 Contemporary Short Stories [2-std.]
W. Riedel
Blockseminar 15.-19.10.,
Mo-Do 13-18 — P 15
Fr 13-18 — P 110
- 020 From Puritan Faith to the Spirit of Enlightenment: American Literature of the 18th Century [2-std.]
D. Küster
Mi 18-20 — P 106
- 021 Dissident Voices in Early American Literature [2-std.]
A. Daum
Di 11.30-13 — P 102
- 022 Local Color Fiction [2-std.]
M. Siebald
Do 11.30-13 — P 102
- 023 American Romanticism [2-std.]
F. Kelleter
Di 12.30-14 — P 109a
- 024 Vladimir Nabokov's Stories [2-std.]
N. Balestrini
Mi 10s.t.-11.30 — P 201
- 025 Louise Erdrich [2-std.]
H. Fahrenberg
Di 8.30-10 — P 106
- 026 Proseminar zur Vorlesung 008 [2-std.]
J. Kuhn
Di 13.30-15 — P 11
- 027 American Women Writers at the Turn of the Century [2-std.]
B. Schwerdtfeger
Do 11.30-13 — P 13
- 028 Humor in American Literature and Culture [2-std.]
B. Feyerabend
Do 16-18 — P 110
Filmvorführungen Do 18-19, P 110
- 029 The Country and the City in Jewish North American Literature [2-std.]
S. P. Casteel
Mi 12s.t.-13.30 — P 205
- 030 Postcolonial Fictions [2-std.]
C. Birkle
Di 16.30-18 — P 106
- 031 American Prose [2-std.]
N.N.
Mi 15.30-17 — P 205
- 032 American Poetry [2-std.]
N.N.
Mo 16-18 — P 10
- 033 American Drama [2-std.]
N.N.
Fr 11-13 — P 207
- 034 Projektgruppe Amerikanistik [2-std.]
W. Herget
Mo 10-12 — P 6
- 035 African Women's Writing [2-std.]
H. Stahl
Mi 15s.t.-16.30 — P 106

Seminare

- 036 Übungen zur Englischen Sprachgeschichte (L) [2-std.]
K. Faiß
Di 11.30-13 — P 208
- 037 Language, Cognition and Culture (L) [2-std.]
G. Lampert
Di 8.30-10 — P 110
- 038 Erstellen einer Lehrinheit zur Englischen Sprachwissenschaft (L) [2-std.]
P. Rösel
Di 17s.t.-18.30 — P 109a
- 039 Graham Greene's Major Novels (L) [2-std.]
P. Erlebach
Mo 10-12 — P 110
- 040 Tom Stoppard (L) [2-std.]
B. Reitz
Mo 13s.t.-14.30 — P 204
- 041 The Empire Writes Back (L) [2-std.]
B. Reitz
Di 11-13 — P 15
- 042 Tales Told by Irish Women (L) [2-std.]
K. Lubbers
Mi 10s.t.-11.30 — P 102
- 043 Jonathan Swift (L) [2-std.]
T. M. Stein
Fr 10s.t.-11.30 — P 107

- 044 Images of Ireland in Contemporary Australian Literature (Peter Carey, David Malouf, David Williamson, Tim Winton) (L) [2-std.]
T. M. Stein
Mo 14.30-16 — P 207
- 045 Traveloguing America (L) [2-std.]
W. Herget
Di 18-20 — P 110
- 046 McCarthyism in U.S. Fiction and Drama (L) [2-std.]
M. Siebald
Mi 13-15 — P 11
- 047 American Avant-gardes (L) [2-std.]
A. Hornung
Do 16-18 — P 109a

Oberseminare und Kolloquien

- 048 Sprachwissenschaftliches Oberseminar für Magister- und Staatsexamenskandidat/inn/en [2-std.]
K. Faiß
Di 14s.t.-15.30 — P 205
- 049 Kolloquium über laufende Forschungsarbeiten [1-std.]
K. Faiß
Z.u.O.n.V.
- 050 Sprachwissenschaftliches Repetitorium [2-std.]
P. Rösel
Di 11.30-13 — P 107
- 051 Oberseminar für Examenssemester [2-std.]
G. Lampert
Mi 8.30-10 — P 7
- 052 Shakespeare Studies [2-std.]
P. Erlebach
Do 18s.t.-19.30 — P 106
- 053 Oberseminar für Examenskandidat/inn/en [2-std.]
T. M. Stein
Do 10-12 — PR 01-612 (Bibliothek II)
- 054 Modernism Revisited [2-std.]
W. Riedel
Di 17-19 — PR 01-612 (Bibliothek II)
- 055 The Last Temptation: Globalizing Culture [2-std.]
W. Riedel
Do 17-19 — PR 01-612 (Bibliothek II)
- 056 Oberseminar zur amerikanischen Literaturgeschichte I [2-std.]
W. Herget
Mi 18-20 — P 110

- 057 Kolloquium über laufende Forschungsarbeiten [2-std.]
W. Herget
Z.u.O.n.V.
- 058 Oberseminar für Examenskandidat/inn/en [2-std.]
A. Hornung
Mi 12.30-14 — P 110
- 059 Kolloquium über laufende Forschungsarbeiten [2-std.]
A. Hornung
Di 11.30-13 O.n.V.
- 060 Amerikanische Literatur- und Sprachgeschichte für Examenssemester [2-std.]
K. Lubbers
Mi 11.30-13 — PR 01-612 (Bibliothek II)
- 061 Kolloquium über laufende Forschungsarbeiten [2-std.]
K. Lubbers
Z.u.O.n.V.

Wissenschaftliche Übungen

Grundstudium

- 062 - 068 Einführung in die Englische Philologie, in 7 Kursen [3-std.]
- * Kurs A
P. Plummer
Mo 8.30-11 — P 207
 - * Kurs B
C. Birkle
Mo 16s.t.-17.30 — P 102
Mo 17.30-18.15 — P 106
 - * Kurs C
P. Gill
Di 10-11 — P 205
Mi 14s.t.-15.30 — P 6
 - * Kurs D
M. Siebald
Di 15.30-17 — P 6
Mi 16-17 — P 110
 - * Kurs E
E. Hecker-Bretschneider
Mi 14-17 — P 7
 - * Kurs F
K. Ortseifen
Fr 8.30-11 — P 207
 - * Kurs G
W. Barth
Fr 12.15-14.30 — P 101

- 069 - 074 Englische Phonetik I,
in 6 Kursen [2-std.]
- * Kurs A
G. Lampert
Mo 8.30-10 — P 204
 - * Kurs B
D. Küster
Mo 11-12 — U1-732
Mo 12-13 — P 110
 - * Kurs C
R. Nagel
Di 16s.t.-17.30 — U1-732
 - * Kurs D
U. Weitzel
Mi 10-12 — P 110 u. U1-732
 - * Kurs E
P. Rösel
Mi 16-18 — U1-732
 - * Kurs F
U. Bruhns
Fr 12-13 — P 106
Fr 13-14 — U1-732
- 075 - 080 Integrated Language Course,
in 6 Kursen [3-std.]
- * Kurs A
U. Hattemer
Mo 11.30-13 — P 106
Fr 12-13 — P 104
 - * Kurs B
D. Küster
Di 8-9 — P 105
Do 8.30-10 — P 110
 - * Kurs C
C. Görg
Di 8-9 — P 109a
Do 13.30-15 — P 106
 - * Kurs D
U. Juras
Di 18-20, Do 18s.t.-18.45 — SB II 03-144
 - * Kurs E
M. Schrage
Mi 9-10 — P 11
Do 11-13 — P 207
 - * Kurs F
W. Barth
Mi 16s.t.-18.15 — P 11
- 081 Integrated Language Course - Remedial
[4-std.]
C. Görg
Mi 8-9 — P 107
Do 8-9 — P 205
Fr 8-10 — P 203
- 082 - 084 Culture Studies I (Anglistik),
in 3 Kursen [2-std.]
- * Kurs A
N.N.
Mo 10s.t.-11.30 — P 106
 - * Kurs B
N.N.
Mo 13s.t.-14.30 — P 106
 - * Kurs C
S. Rieuwerts
Do 15s.t.-16.30 — P 106
- 085 - 088 Culture Studies I (Amerikanistik),
in 4 Kursen [2-std.]
- * Kurs A
D. Küster
Mo 8.30-10 — P 203
 - * Kurs B
U. Ritzenhofen
Di 12-14 — P 110
 - * Kurs C
U. Bruhns
Mi 12-14 — P 13
 - * Kurs D
F. Kelleter
Mi 13s.t.-14.30 — P 109a
- 089 - 090 Culture Studies II (Anglistik),
in 2 Kursen [2-std.]
- * Kurs A
N.N.
Mi 10-12 — P 106
 - * Kurs B
N.N.
Fr 10s.t.-11.30 — P 106
- 091 - 093 Culture Studies II (Amerikanistik),
in 3 Kursen (videogestützt) [2-std.]
- * Kurs A
J. Roberts
Mo 8-10 — P 110
 - * Kurs B
M. Peterfy
Fr 8-10 — P 110
 - * Kurs C
U. Bruhns
Fr 14-16 — P 110
- 094 - 097 Übersetzung,
in 4 Kursen [2-std.]
- * Kurs A
M. Berninger
Mo 11.30-13 — P 204
 - * Kurs B
N.N.
Do 8.30-10 — P 106

- * Kurs C
N.N.
Do 13.30-15 — P 6
- * Kurs D
U. Bruhns
Do 15-17 — P 102
- 098 - 101 Essay,
in 4 Kursen [2-std.]
- * Kurs A
A. DiFranco
Di 8-10 — SB II 03-436
- * Kurs B
J. Roberts
Di 8.30-10 — P 208
- * Kurs C
N.N.
Di 12s.t.-13.30 — P 11
- * Kurs D
N.N.
Mi 16.30-18 — P 106
- Hauptstudium**
- 102 - 103 Culture Studies III (Anglistik) (L),
in 2 Kursen [2-std.]
- * Kurs A
N.N.
Di 10-12 — P 106
- * Kurs B
N.N.
Mi 13.30-15 — P 106
- 104 - 106 Culture Studies III (Amerikanistik) (L),
in 3 Kursen [2-std.]
- * Kurs A
N.N.
Do 16.30-18 — P 106
- * Kurs B: Gesprächskreis in Verbindung
mit Vorlesung 010
W. Herget
Do 12-13 — P 109a
- * Kurs C: Political and Social Institutions
of the U.S.A.
K. Ortseifen
Do 14-16 — P 110
- 107 Culture Studies III (Canada) (L) [2-std.]
N.N.
Do 12s.t.-13.30 — P 107
- 108 Culture Studies IV (Anglistik) (L) [2-std.]
W. Barth
Do 10-12 — P 110
- 109 - 110 Culture Studies IV (Amerikanistik) (L),
in 2 Kursen [2-std.]
- * Kurs A: Theater in American Culture:
From the Revolution to the Civil War
N. Balestrini
Mo 13s.t.-14.30 — P 110
- * Kurs B: Native American Culture
in the 20th Century
A. DiFranco
Fr 8-10 — P 109a
- 111 - 113 Übersetzung,
in 3 Kursen [2-std.]
- * Kurs A
K. Ortseifen
Do 12-14 — P 110
- * Kurs B
R. Nagel
Do 14-16 — P 201
- * Kurs C
N.N.
Fr 8.30-10 — P 106
- 114 - 117 Essay,
in 4 Kursen (literaturgestützt) [2-std.]
- * Kurs A
N.N.
Mi 12.30-14 — P 10
- * Kurs B
J. Roberts
Mi 13.30-15 — SB II 03-444
- * Kurs C
A. DiFranco
Do 8-10 — P 107
- * Kurs D
J. Roberts
Do 16-18 — P 204
- 118 Fachaufsatz: Nature Writing [2-std.]
A. DiFranco
Mi 11.30-13 — P 104
- 119 Sprachpraxis: Applied Business English
[2-std.]
R. Nagel
Fr 12-14 — P 102
- 120 - 123 Klausurenkurs für Examenssemester,
in 4 Kursen [2-std.]
- * Kurs A
G. Lampert
Di 10-12 — P 104
- * Kurs B
U. Bruhns
Do 13-15 — P 102
- * Kurs C
D. Küster
Do 13-15 — P 13

- * Kurs D
W. Barth
Fr 10.30-12 — P 5

- 124 Fachdidaktik des Englischen
L. Rüdell
Mi 17.30-18.30 — P 15

Allgemeine Sprachwissenschaft

- Einführungsveranstaltung für Studienanfänger, Fach- und Hochschulwechsler
D. Seelbach
Di, 23. Oktober 2001, 11-12 — P 12

Vorlesungen

- 151 Lexikalische Semantik [2-std.]
D. Seelbach
Di 10-12 — P 110
- 152 Pragmatik [2-std.]
W. Bisang
Do 13.30-15 — P 104

Proseminare

- 153 Einführung in die Linguistik [2-std.]
D. Seelbach
Mi 10-12 — P 13
- 154 Linguistik und Computer [2-std.]
B. Hiegl
Mi 16.30-18 — P 108
- 155 Einführung in die Morphologie [2-std.]
K. Müllner
Mo 10 s.t.-11.30 — P 102

Seminare

- 156 Kontrastive Lexikologie und elektronische Wörterbücher [2-std.]
D. Seelbach
Mo 12.30-14 — P 15
- 157 Typologie der morphosyntaktischen Realisierungen von Argumentstrukturen [2-std.]
W. Bisang
Fr 12-14 — P 6
- 158 Sprachwissenschaftliche Themen für Fortgeschrittene [2-std.]
W. Bisang
Fr 14-16 — P 205

Übungen

- 159 Einführung in die Lexikalisch-Funktionale Grammatik [2-std.]
D. Seelbach
Fr 9-11 — P 208

Tutorien:

siehe Kommentiertes Vorlesungsverzeichnis

Vergleichende Sprachwissenschaft

- Einführungsveranstaltung für Studienanfänger, Fach- und Hochschulwechsler
W. Bisang
Di, 23. Oktober 2001, 12-13 — P 12

Vorlesungen

- 160 Pragmatik [2-std.]
W. Bisang
Do 13.30-15 — P 104
- 161 Mentale Repräsentation [2-std.]
M. Metoui
Do 14.30 s.t.-16 — P 207

Proseminare

- 162 Strukturkurs Japanisch [2-std.]
W. Bisang
Do 11.30-13 — P 204
- 163 Linguistik und Computer [2-std.]
B. Hiegl
Mi 16.30-18 — P 108

- 164 Spracherwerbtheorien [2-std.]
M. Grein
Mo 11 s.t.-12.30 — P 207
- 165 Kontrastive Syntax Finnisch-Deutsch [2-std.]
A. Schulze
Do 10-12 — P 106
- 166 Japanische Landeskunde – eine Einführung (L) [2-std.]
M. Grein
Fr 10.30-12 — P 104

Seminare

- 167 Typologie der morphosyntaktischen Realisierungen von Argumentstrukturen [2-std.]
W. Bisang
Fr 12-14 — P 6

- 157 Sprachwissenschaftliche Themen für Fortgeschrittene [2-std.]
W. Bisang
Fr 14-16 — P 205
- 168 Spracherwerb und Sprachentwicklung [2-std.]
M. Metoui
Do 12 s.t.-13.30 — P 6

Sprachkurse:
siehe »Sprachkurse für Hörer aller Fachbereiche«
Eine Anmeldung zu den Sprachkursen ist erforderlich, s. unbedingt Kommentiertes Vorlesungsverzeichnis für Änderungen.

Tutorien:
siehe Kommentiertes Vorlesungsverzeichnis

Sprachen Nordeuropas und des Baltikums

Weitere Veranstaltungen innerhalb der Sprachen Nordeuropas und des Baltikums: siehe Kommentiertes Vorlesungsverzeichnis!

- Einführungsveranstaltung für Studienanfänger, Fach- und Hochschulwechsler
S. Eliasson
Di, 23. Oktober 2001, 13-14 — P 12

Vorlesung

- 169 Pragmatik
W. Bisang
Do 13.30-15 — P 104

Proseminare

- 170 Einführung in die Linguistik [2-std.]
D. Seelbach
Mi 10-12 — P 13
- 171 Kontrastive Syntax Finnisch-Deutsch [2-std.]
A. Schulze
Do 10-12 — P 106

- 172 Einführung in die Sprachen Nordeuropas und des Baltikums [2-std.]
A. Schulze
Do 14-15.30 — P 11
- 173 Struktur des Isländischen [2-std.]
N.N.
Mo 16.30-18 — P 201

Seminar

- 174 Typologie der morphosyntaktischen Realisierungen von Argumentstrukturen [2-std.]
W. Bisang
Fr 12-14 — P 6

Sprachkurse:
siehe »Sprachkurse für Hörer aller Fachbereiche«
Eine Anmeldung zu den Sprachkursen ist erforderlich, s. unbedingt Kommentiertes Vorlesungsverzeichnis für Änderungen.

Tutorien:
siehe Kommentiertes Vorlesungsverzeichnis

Iranistik

Es findet keine Einführungsveranstaltung statt. Neueinschreibungen in das Fach Iranistik sind nicht mehr möglich.

- 175 Kolloquium für Promovenden [2-std.]
H. Humbach
Di 10-12 — 01-576

Sprachkurse (für Hörer aller Fachbereiche)

Eine Anmeldung zu den Sprachkursen ist erforderlich, s. unbedingt Kommentiertes Vorlesungsverzeichnis für Änderungen.

Sprachen Nordeuropas und des Baltikums

- 176 Norwegisch I (L) [2-std.]
H. Lommel
Mo 10-12 — P 201
- 177 Norwegisch III (L) [2-std.]
H. Lommel
Mo 8.30-10 — O.n.V.
- 178 Schwedisch I (L) [2-std.]
E. Windrath
Fr 11.30-13 — P 107
- 179 Schwedisch III (L) [2-std.]
E. Windrath
Fr 13-15 — P 203
- 180 Finnisch I (L) [2-std.]
T. Kapanen
Di 13-14.30 — P 15
- 181 Finnisch III (L) [2-std.]
T. Kapanen
Di 15-16.30 — P 106
- 182 Litauisch III (L) [2-std.]
R. Kirsch
Mi 18-20 — Zi. 02-582

Sprachen Ost- und Südasiens

- 183 Modernes Chinesisch I (L) [2-std.]
N.N.
Fr 9 s. t.-10.30 — P 201
- 184 Modernes Chinesisch III (L) [2-std.]
N.N.
Fr 12-14 — P 108
- 185 Thai für Fortgeschrittene (L)?? [1-std.]
W. Bisang
Mi 16.30-17.30 — P 203

Projekt Japan-Studien

Weitere Veranstaltungen innerhalb des Projekts Japan-Studien: siehe Kommentiertes Vorlesungsverzeichnis!

- 186 Japanisch I (L) [2-std.]
M. Grein
Fr 9 s. t.-10.30 — P 104
- 187 Japanisch II (L) [2-std.]
M. Grein
Fr 13 s. t.-14.30 — P 104
- 188 Japanisch III (L) [2-std.]
E. v. Schlabrendorff
Mo 8.30-10 — P 6
- 189 Japanisch IV (L) [2-std.]
T. Ishizawa
Mo 12 s. t.-13.30 — P 205
- 190 Japanisch V (L) [2-std.]
K. Wiskamp
Mo 12 s. t.-13.30 — P 10
- 191 Japanisch VI (L) [2-std.]
K. Wiskamp
Mo 14.30-16 — P 102
- 192 Schrift- und Hörverstehensübungen für Anfänger [2-std.]
E. v. Schlabrendorff
Fr 10.30-12 — P 6
- 193 Japanische Kommunikation [2-std.]
T. Ishizawa
Mi 14.30-16 — P 104
- 194 Japanische Landeskunde – eine Einführung (L) [2-std.]
M. Grein
Fr 10.30-12 — P 104
- 195 Japan: Tradition und Moderne [2-std.]
M. Grein
Mo 13 s. t.-14.30 — P 107
- 196 Japanisches Rechtssystem [2-std.]
P. Steinwachs
Mo 16-18 — P 110

Tutorium

- 197 Tutorium zum Proseminar: Einführung in die Linguistik [2-std.]
N. N.
Do 16.30-18 — P 15

Fachbereich 15: Philologie III

- Postanschrift:
Fachbereich Philologie III,
55099 Mainz
- Besucheranschrift:
Welderweg 18 (Philosophicum)
- Dekan: Univ.-Prof. Dr. Konrad MEISIG
P Zi. 00-215, Tel. 39-2 22 46
- Prodekan: Univ.-Prof. Dr. Bruno STAIB
- Dekanat: Ursula SCHOLLMAIER,
Christel MICHALSKI, P Zi. 00-217,
Tel. 39-2 22 46/2 33 46, Fax 39-2 46 19,
[schollma@mail.uni-mainz.de],
[michalsk@mail.uni-mainz.de],
Sprechzeiten Mo-Fr 10-12
- Frauenbeauftragte: PD Dr. Claudia MEIER
Binger Straße 26, Zi. 03-321, Tel. 39-3 01 77
- Vertreterin: N. N.

Informationen für Studierende

Studienfächer und -abschlußmöglichkeiten sowie Studien-, Prüfungs- und Promotionsordnungen

- Romanische Philologie (Französisch, Italienisch, Portugiesisch, Spanisch):
 - * Magister Artium (M.A.), Doppelabschluß Magister Artium der Johannes Gutenberg-Universität und Maîtrise der Université de Bourgogne, Dijon (s.S. 121)
Die Studienordnungen für das Studium der Fächer Französische Philologie, Italienische Philologie (Italianistik), Spanische Philologie (Hispanistik) und Portugiesische Philologie (Lusitanistik) in den Studiengängen für Magister und Promotion sind in der Seminarbibliothek A erhältlich. Die Ordnung für die Zwischenprüfung der Fachbereiche 11-16 und 23 ist in der Seminarbibliothek A erhältlich. Die Ordnung für die Magisterprüfung der Fachbereiche 11-16 und 23 ist im Dekanat erhältlich.
 - * Promotion (Dr. phil.), die eine Abschlußprüfung voraussetzt
Die Promotionsordnung der Fachbereiche 11 bis 16 und 23 ist im Dekanat erhältlich.
- Französisch, Italienisch, Spanisch, Portugiesisch:
 - * Erste Staatsprüfung für das Lehramt an Gymnasien
Eine Ausbildung im Vorbereitungsdienst im Fach Portugiesisch (Referendariat) ist in Rheinland-Pfalz nicht möglich. Die Ordnung für die Zwischenprüfung der Fachbereiche 11-16 und 23 ist in der Seminarbibliothek A erhältlich. Die Studienordnungen für das Studium der Fächer Französisch, Italienisch, Spanisch und Portugiesisch im Studiengang Lehramt an Gymnasien an der Johannes Gutenberg-Universität werden z. Z. überarbeitet. Die Landesverordnung über die Erste Staatsprüfung

für das Lehramt an Gymnasien liegt zur Einsicht aus: in der Seminarbibliothek A, im Lesesaal der UB und im Prüfungsamt, Johann-Friedrich-von-Pfeiffer-Weg 3. Außerdem ist sie im Buchhandel erhältlich.

Fachpraktikum für Lehramtsstudierende
s. S. 152

Termine für Anmeldung und Vorbesprechung sind dem Schwarzen Brett zu entnehmen.

- Slavische Philologie (Russisch, Polnisch, Kroatisch/Serbisch, Tschechisch):
 - * Magister (M.A.)
Die Ordnungen der Fachbereiche 11-16 und 23 für die Zwischenprüfung und die Magisterprüfung sind im Dekanat erhältlich.
 - * Promotion (Dr. phil.), die eine Abschlußprüfung voraussetzt
Die Promotionsordnung der Fachbereiche 11 bis 16 und 23 ist im Dekanat erhältlich.
- Russisch:
 - * Erste Staatsprüfung für Lehramt an Gymnasien
Die Studienordnung für das Studium des Faches Russisch im Studiengang Lehramt an Gymnasien an der Johannes Gutenberg-Universität Mainz ist im Institutssekretariat, P Zi. 00-552, erhältlich. Die Ordnung für die Zwischenprüfung der Fachbereiche 11-16 und 23 ist im Dekanat erhältlich. Die Landesverordnung über die Erste Staatsprüfung für das Lehramt an Gymnasien ist im Buchhandel erhältlich und im Dekanat einsehbar (Kopievorlage).
Fachpraktikum für Lehramtsstudierende
s. S. 152
 - Prüfungsamt: s. S. 152
- Polnisch:
 - * Erste Staatsprüfung für Lehramt an Gymnasien
Eine Ausbildung im Vorbereitungsdienst im

Fach Polnisch (Referendariat) ist in Rheinland-Pfalz nicht möglich. Die Ordnung für die Zwischenprüfung der Fachbereiche 11-16 und 23 ist im Dekanat erhältlich. Die Landesverordnung über die Erste Staatsprüfung für das Lehramt an Gymnasien ist im Buchhandel erhältlich und im Dekanat einsehbar (Kopiervorlage).
 Fachpraktikum für Lehramtsstudierende
 s. S. 152

▪ Prüfungsamt: s. S. 152

• Lateinische Philologie:

* Magister (M.A.); Doppelabschluß Magister Artium der Johannes Gutenberg-Universität und Maîtrise der Université de Bourgogne, Dijon (s. S. 121)

Die Ordnungen der Fachbereiche 11-16 und 23 für die Zwischenprüfung und die Magisterprüfung sind im Dekanat erhältlich.

* Promotion (Dr. phil.), die eine Abschlußprüfung voraussetzt

Die Promotionsordnung der Fachbereiche 11 bis 16 und 23 ist im Dekanat erhältlich.

• Latein:

* Erste Staatsprüfung für Lehramt an Gymnasien

Die Studienordnung für das Studium des Faches Latein im Studiengang Lehramt an Gymnasien an der Johannes Gutenberg-Universität ist im Geschäftszimmer des Seminars, P Zi. 03-575, erhältlich. Die Ordnung für die Zwischenprüfung der Fachbereiche 11-16 und 23 ist im Dekanat erhältlich. Die Landesverordnung über die Erste Staatsprüfung für das Lehramt an Gymnasien ist im Geschäftszimmer des Seminars, P Zi. 03-575, und bei den Studienberatern einsehbar (Kopiervorlage).

Fachpraktikum für Lehramtsstudierende
 s. S. 152

▪ Prüfungsamt: s. S. 152

• Griechische Philologie:

* Magister (M.A.)

Die Ordnungen der Fachbereiche 11-16 und 23 für die Zwischenprüfung und die Magisterprüfung sind im Dekanat erhältlich.

* Promotion (Dr. phil.), die eine Abschlußprüfung voraussetzt

Die Promotionsordnung der Fachbereiche 11 bis 16 und 23 ist im Dekanat erhältlich.

• Griechisch

* Erste Staatsprüfung für Lehramt an Gymnasien

Die Studienordnung für das Studium des Faches Griechisch im Studiengang Lehramt an Gymnasien an der Johannes Gutenberg- Uni-

versität Mainz ist im Geschäftszimmer des Seminars, P Zi. 03-575, erhältlich. Die Ordnung für die Zwischenprüfung der Fachbereiche 11-16 und 23 ist im Dekanat erhältlich. Die Landesverordnung über die Erste Staatsprüfung für das Lehramt an Gymnasien ist im Geschäftszimmer des Seminars, P Zi. 03-575, und bei den Studienberatern einsehbar (Kopiervorlage).

Fachpraktikum für Lehramtsstudierende
 s. S. 152

▪ Prüfungsamt: s. S. 152

• Klassische Archäologie:

* Magister (M.A.)

Der Kultusminister hat auf Antrag des Fachbereichs auf Erlaß einer Studienordnung verzichtet. Die Ordnungen der Fachbereiche 11-16 und 23 für die Zwischenprüfung und die Magisterprüfung sind im Dekanat erhältlich.

* Promotion (Dr. phil.), die in der Regel eine Abschlußprüfung voraussetzt

Die Promotionsordnung der Fachbereiche 11 bis 16 und 23 ist im Dekanat erhältlich.

• Kunstgeschichte:

* Magister (M.A.); Nebenfach: Doppelabschluß Magister Artium der Johannes Gutenberg-Universität und Maîtrise der Université de Bourgogne, Dijon (s. S. 121).

Ein Informationsblatt zum Studium des Faches Kunstgeschichte ist im Sekretariat, Binger Straße 26, erhältlich. Die Ordnungen der Fachbereiche 11-16 und 23 für die Zwischenprüfung und die Magisterprüfung sind im Dekanat erhältlich.

* Promotion (Dr. phil.), die eine Abschlußprüfung voraussetzt.

Die Promotionsordnung der Fachbereiche 11 bis 16 und 23 ist im Dekanat erhältlich.

• Christliche Archäologie und Byzantinische Kunstgeschichte:

* Magister (M.A.); Nebenfach: Doppelabschluß Magister Artium der Johannes Gutenberg-Universität und Maîtrise der Université de Bourgogne, Dijon (s. S. 121).

Ein Informationsblatt zum Studium des Faches Christliche Archäologie und Byzantinische Kunstgeschichte ist im Institutssekretariat erhältlich. Die Ordnungen der Fachbereiche 11-16 und 23 für die Zwischenprüfung und die Magisterprüfung sind im Dekanat erhältlich.

* Promotion (Dr. phil.), die eine Abschlußprüfung voraussetzt.

Die Promotionsordnung der Fachbereiche 11 bis 16 und 23 ist im Dekanat erhältlich.

- Islamische Philologie, Islamkunde, Semitistik, Turkologie:
 - * Magister (M.A.)
Der Kultusminister hat auf Antrag des Fachbereichs auf Erlaß der Studienordnung verzichtet. Die Ordnungen der Fachbereiche 11-16 und 23 für die Zwischenprüfung und die Magisterprüfung sind im Dekanat erhältlich.
 - * Promotion (Dr. phil.), die in der Regel eine Abschlußprüfung voraussetzt
Die Promotionsordnung der Fachbereiche 11 bis 16 und 23 ist im Dekanat erhältlich.
- Indologie:
 - * Magister (M.A.)
Der Kultusminister hat auf Antrag des Fachbereichs auf Erlaß der Studienordnung verzichtet. Die Ordnungen der Fachbereiche 11-16 und 23 für die Zwischenprüfung und die Magisterprüfung sind im Dekanat erhältlich.
 - * Promotion (Dr. phil.), die in der Regel eine Abschlußprüfung voraussetzt
Die Promotionsordnung der Fachbereiche 11 bis 16 und 23 ist im Dekanat erhältlich.
- Ägyptologie/Vorderasiatische Archäologie:
 - * Magister (M.A.); Studienrichtung »Vorderasiatische Archäologie« im Nebenfach Magister möglich
Der Kultusminister hat auf Antrag des Fachbereichs auf Erlaß der Studienordnung verzichtet. Die Ordnungen der Fachbereiche 11-16 und 23 für die Zwischenprüfung und die Magisterprüfung sind im Dekanat erhältlich.
 - * Promotion (Dr. phil.), die in der Regel eine Abschlußprüfung voraussetzt
Die Promotionsordnung der Fachbereiche 11 bis 16 und 23 ist im Dekanat erhältlich.

Einführungsveranstaltungen für Studienanfänger, Fach- und Hochschulortwechsler

- Romanische Philologie:
Mittwoch, 24. Oktober 2001, 9-11, P 1
- Russisch/Slavische Philologie:
Mittwoch, 24. Oktober 2001, 10-12, P 12
- Klassische Philologie:
Freitag, 26. Oktober 2001, 9-11, P 206
- Klassische Archäologie:
Mittwoch, 24. Oktober 2001, 11-13, P 3
- Kunstgeschichte/Christliche Archäologie und Byzantinische Kunstgeschichte:
Montag, 22. Oktober 2001, 17-18, P 2
- Orientkunde:
Mittwoch, 24. Oktober 2001, 12-13,
PR 00-112/00-116, Welderweg 20
- Indologie:
nach Vereinbarung, Bibl. d. Inst. f. Indologie
- Ägyptologie/Vorderasiatische Archäologie:
Dienstag, 23. Oktober 2001, 9-10,
Pfeifferweg 10, 2. OG

Studienfachberatung (Vorlesungszeiten siehe Zeittafel S. 14)

- Romanische Philologie:
Jakob-Welder-Weg 18
BLASER, P Zi. 01-558, Tel. 39-2 35 28;
BOSOLD, P Zi. 01-548, Tel. 39-2 55 05;
DAMBLEMONT, P Zi. 01-546, Tel. 39-2 26 51;
DÖRR, P Bibl., Zi. 02-714, Tel. 39-2 21 95;
DUFEU, P Zi. 01-546, Tel. 39-2 26 51;
DUMONTET, P Zi. 02-554, Tel. 39-2 33 97;
LUSTIG, P Zi. 02-555, Tel. 39-2 24 32;
SILVA-BRUMMEL, P Zi. 01-555,
Tel. 39-2 51 17;
- * in der Studieneinführungswoche:
 - * Französisch: DAMBLEMONT, Mi 11-13,
DUFEU, Mi 11-13
 - * Spanisch: BLASER, Mi 11-13
 - * Italienisch: BOSOLD-DASGUPTA, Mi 11-12
 - * Portugiesisch: SILVA-BRUMMEL, Mi 11-12
- * in der Vorlesungszeit:
 - * Französisch (Allgemeines/Proseminare):
DAMBLEMONT, Mi 10.30-12.30,
DÖRR, Di 10-11, Mi 10-11
 - * Französisch (Sprachpraxis):
DUMONTET, Di 12-13 u. Do 11-12
 - * Spanisch: BLASER, Do 11.30-13
LUSTIG, Di 15-17
 - * Italienisch: BOSOLD-DASGUPTA,
Mo 11-12
 - * Portugiesisch: SILVA-BRUMMEL,
Mo, Mi 14.30-15.15
- * in der vorlesungsfreien Zeit:
 - * Französisch (Allgemeines/Proseminare):
DAMBLEMONT, Mi 10.30-12.30,
DÖRR, Mo 10-12
 - * Französisch (Sprachpraxis):
DUMONTET, Do 10-12
 - * Spanisch: BLASER, Mi 10-12
 - * Italienisch: BOSOLD-DASGUPTA, Do 11-12
 - * Portugiesisch: SILVA-BRUMMEL, Mi 10-11
- Slavische Philologie:
Welderweg 18
Dr. H. MATUSCHEK, Mainzer Polonicum,
Friedrich-von-Pfeiffer-Weg 3, Zi. 03-131,
Tel. 39-2 51 09;
R. GOLDT, P Zi. 00-732, Tel. 39-2 21 87;
U. LANGE, P Zi. 00-528, Tel. 39-2 28 06;
R. RITSCHER, P Zi. 00-542, Tel. 39-2 28 08

- * in der vorlesungsfreien Zeit:
GOLDT, Mo 10-12,
U. LANGE, n. tel. V./s. Aushang
 - * in der Studieneinführungswoche:
GOLDT, Mo 10-12,
LANGE, Mi 12-13
 - * in der Vorlesungszeit:
GOLDT, Mo 10-12,
LANGE, Do 13-14,
RITSCHEL, PALME, MATUSCHEK, n. tel. V.
 - * in der vorlesungsfreien Zeit:
GOLDT, LANGE, MATUSCHEK, PALME,
n. tel. V.
 - Klassische Philologie:
Jakob-Welder-Weg 18
W. BRINKER, P Zi. 03-567, Tel. 39-2 31 40;
HD Dr. S. FÖLLINGER, P Zi. 03-567,
Tel. 39-2 31 40;
Dr. M. GIESCHE, P Zi. 03-554, Tel. 39-2 27 87;
Prof. Dr. D. MÜLLER, P Zi. 03-566,
Tel. 39-2 26 65;
HD Dr. C. PIETSCH, P Zi. 03-555,
Tel. 39-2 27 84;
Dr. U. REINHARDT, P Zi. 03-554,
Tel. 39-2 27 87
 - * in der Studieneinführungswoche:
BRINKER, n. tel. V.,
FÖLLINGER, n. tel. V.,
PIETSCH, n. tel. V.
 - * in der Vorlesungszeit:
BRINKER, Do 9-10 u. n. V.,
FÖLLINGER, Fr 10-11 u. n. V.,
GIESCHE, Mo 10-12,
MÜLLER, Mi 11-12,
PIETSCH, Do 12-13 u. n. V.,
REINHARDT, Mi 9-10
 - * in der vorlesungsfreien Zeit:
BRINKER, n. tel. V.,
FÖLLINGER, n. tel. V.,
PIETSCH, n. tel. V.
 - Klassische Archäologie:
Welderweg 18
apl. Prof. Dr. R. BOL, P Zi 03-621,
Tel. 39-2 52 39
HD Dr. K. JUNKER, P Zi. 03-623,
Tel. 39-2 22 20
 - * in der Studieneinführungswoche: Mi 10-11
 - * in der Vorlesungszeit : Di 10-12
 - * in der vorlesungsfreien Zeit : n. tel. V.
 - Kunstgeschichte, Christliche Archäologie
und Byzantinische Kunstgeschichte:
Binger Straße 26
M. BERGMANN-GAADT M.A., Zi. 01 302,
Tel. 39-3 28 95;
 - Dr. U. ENGEL, Zi. 03 326, Tel. 39-3 00 14;
Dr. K. KAPPEL, Zi. 03 326, Tel. 39-3 00 14;
Dr. G. KIESEWETTER,
Zi. 01 302, Tel. 39-3 28 95;
PD Dr. phil. habil. C. MEIER,
Zi. 03 321, Tel. 39-3 01 77;
Dr. A. THIEL, Zi. 01 330, Tel. 39-3 43 98;
M. THOME M.A., Zi. 03 326, Tel. 39-3 00 14
 - * in der Studieneinführungswoche:
s. Aushang, Homepage u. n. tel. V.
 - * in der Vorlesungszeit:
Mo 11-13, Di 9-11, Do 9-15
 - * in der vorlesungsfreien Zeit:
s. Aushang, Homepage u. n. tel. V.
 - Islamische Philologie, Islamkunde,
Semitistik, Turkologie: Welderweg 20
Dr. Christiane BULUT M.A., R 00-125,
Tel. 39-2 44 50;
Linde JOST M.A., R 00-111, Tel. 39-2 44 51;
PD Dr. phil. F.-C. MUTH, R 02-126,
Tel. 39-2 41 85;
Dr. Heidi STEIN, R 02-116, Tel. 39-2 27 79
 - * Studienberatung n. tel. V.
 - Indologie:
Joh.-Friedrich-von-Pfeiffer-Weg 5
H. MICHAEL M.A., Tel. 39-2 56 11
 - * Studienberatung n. tel. V.
 - Ägyptologie:
Friedrich-von-Pfeiffer-Weg 5
Heide BLÖDORN M.A., Tel. 39-2 50 06;
Dr. Silke GRALLERT, Tel. 39-2 56 93
Univ.-Prof. Dr. E.A. BRAUN, Zi. 03-192,
Tel. 39-2 39 94 (Studienrichtung: Vorder-
asiatische Archäologie)
 - * Studienberatung n. tel. V.
- Vertrauensdozenten für
ausländische Studierende**
- Französisch:
Univ.-Prof. Dr. phil. Bruno STAIB,
Welderweg 18, Philosophicum, P Zi 02-543,
Tel. 39-2 47 82, Sprechzeiten Di 10-12
 - Spanisch:
Univ.-Prof. Dr. phil. Dieter JANIK,
Welderweg 18, Philosophicum, P Zi 02-553,
Tel. 39-2 44 45, Sprechzeiten Di 11-12
 - Italienisch:
Univ.-Prof. Dr. phil. Klaus LEY,
Welderweg 18, Philosophicum, P Zi 01-551,
Tel. 39-2 29 86, Sprechzeiten Mi 15-16
 - Portugiesisch:
Univ.-Prof. Dr. Eberhard GEISLER,
Welderweg 18, Philosophicum, P Zi 02-542,
Tel. 39-2 51 17, Sprechzeiten Do 10-11

- Slavistik:
Dr. phil. Branka PALME,
Welderweg 18, Philosophicum, P Zi. 00-542,
Tel. 39-2 28 08, Sprechzeiten n. V.
- Klassische Philologie:
Univ.-Prof. Dr. phil. Jochen ALTHOFF,
Welderweg 18, Philosophicum, Tel. 39-2 23 35
- Klassische Archäologie:
apl. Prof. Dr. Renate BOL,
Welderweg 18, Philosophicum, P Zi 03-621,
Tel. 39-2 52 39, Sprechzeiten n. V.
- Kunstgeschichte/Christliche Archäologie
und Byzantinische Kunstgeschichte:
PD Dr. phil. habil. Claudia MEIER,
Institut für Kunstgeschichte, Binger Str. 26,
Zi. 03-321, Tel. 39-3 01 77,
Sprechzeiten Do 11-13
- Orientkunde:
Univ.-Prof. Dr. phil. Helga VENZLAFF,
Welderweg 20, R 00-125, Tel. 39-2 27 80/
2 44 50, Sprechzeiten Mi 10-12
- Indologie:
Univ.-Prof. Dr. Konrad MEISIG, Pfeifferweg 5,
Tel. 39-2 44 52, Sprechzeiten in der Vorle-
sungszeit (Vor Anmeldung erbeten) Mi 13-14
- Ägyptologie:
Univ.-Prof. Dr. Ursula VERHOEVEN-VAN
ELSBERGEN, Friedrich-von-Pfeiffer-Weg 5,
Zi. 01-105, Tel. 39-2 50 05, Sprechzeiten n. V.

Kommentar zu den Lehrveranstaltungen

- Romanistik: Kommentiertes Vorlesungsver-
zeichnis liegt Anfang Juli 2001 vor; erhältlich
in der Bibliothek A des Romanischen Semi-
nars. Schutzgebühr 1,- DM.
- Slavistik: Kommentiertes Vorlesungsverzei-
chnis ist im Sekretariat, P Zi. 00- 552, erhältlich.
- Klassische Philologie: Kommentar ist erhält-
lich ab dem 9. Juli 2001 in der Seminarbibli-
othek (P R 03-712) oder P Zi. 03-575.
- Klassische Archäologie: Kommentiertes Vor-
lesungsverzeichnis der Fachschaft ist erhältlich
Mitte Juli 2001 in der Institutsbibliothek, Zi
03-612. Schutzgebühr ca. 1,- DM.
- Ägyptologie und Vorderasiatische Archäolo-
gie: Kommentiertes Vorlesungsverzeichnis der
Fachschaft ist erhältlich ab Mitte Oktober 2001
im Geschäftszimmer, Zi. 01-106.
- Kunstgeschichte, Christliche Archäologie und
Byzantinische Kunstgeschichte: Kommentier-
tes Vorlesungsverzeichnis der Fachschaft ist
vor Semesterbeginn in der Institutsbibliothek,
Zi. 02 301, erhältlich.

Anschrift der Fachschaften

- Romanistik:
Welderweg 18 (Philosophicum), 55099 Mainz,
P Zi. 02-538, Tel. 39-2 31 74
- Slavistik:
Welderweg 18 (Philosophicum), 55099 Mainz
- Klassische Philologie:
Welderweg 18 (Philosophicum),
55099 Mainz, P Zi 00-218, Tel. 39-2 40 88
- Klassische Archäologie:
Welderweg 18 (Philosophicum),
55099 Mainz, P Zi 00-218
- Kunstgeschichte, Christliche Archäologie
und Byzantinische Kunstgeschichte:
Binger Straße 26, 55122 Mainz
- Orientkunde:
Derzeit existiert keine Fachschaft
- Indologie:
Joh.-Friedrich-von-Pfeiffer-Weg 5,
55099 Mainz, Tel. 39-2 10 19
- Ägyptologie:
Friedrich-von-Pfeiffer-Weg 5,
II. OG, 55099 Mainz

Hinweis für Studierende

- Studiengang Romanistik:
Alle neu immatrikulierten Studierenden für das
Fach Romanistik werden gebeten, sich eine Se-
minarkarte unter Vorlage des Studienbuchs und
zweier Passfotos ausstellen zu lassen (Zi.
02-536, Mo-Do 9.30 bis 11.30). Verlängerung
der Seminarkarten für die bereits eingeschrie-
benen Studierenden unter Vorlage des Compu-
terabschnitts und Angabe eventueller An-
schriftenänderungen von Mo, 5. bis Fr, 9.11.
2001, 9.30-12.30 (vor der Bibliothek A des Ro-
manischen Seminars). Nachzügler: Mi, 14.11.
2001, 9.30-12.30; Mi, 21.11.2001, 14.30-
16.30 (vor der Bibliothek A). Die genannten
Termine sind unbedingt einzuhalten.
Die Erstimmatrikulierten werden gebeten, sich
die »Erläuterungen zu den Lehrveranstaltun-
gen« vor der Einführungsveranstaltung zu be-
sorgen (in der Bibliothek A des Romanischen
Seminars bzw. am Mi 24.10.2001 ab 8.45 vor P
1). Studienordnungen und Informationsblätter
sind in der Bibliothek des Romanischen Semi-
nars erhältlich.
- Studiengang Russisch, Slavische Philologie:
Anmeldungen zu den Lehrveranstaltungen vor
Beginn des Semesters. Auskünfte, Informa-
tionsblätter, Studienordnungen und Seminar-
karten sind im Sekretariat (P Zi. 00-552) erhält-
lich.

Wissenschaftliche Einrichtungen — Personenverzeichnis

Integrierte wissenschaftliche Einrichtungen mit eigener Leitung, ohne eigene Verwaltung.

ROMANISCHES SEMINAR

- Besucheranschrift:
Jakob-Welder-Weg 18 (Philosophicum),
Fax: 39-2 30 76, [romanistik@uni-mainz.de],
http://www.romanistik.uni-mainz.de
- Leitung: Univ.-Prof. Dr. Dieter JANIK,
Tel. 39-2 44 45
- Sekretariat: Katrin MELZER-VOIGT
(Geschäftszimmer)
Tel. 39-2 22 49, P Zi. 02-547,
[melzer@mail.uni-mainz.de];
Ursula SIMAEI, Tel. 39-2 28 16, P Zi. 02-536,
[simaei@mail.uni-mainz.de];
Claude BUSCKE, Tel. 39-2 34 10, P Zi. 02-548,
[buscke@mail.uni-mainz.de];
Irmtraud VOGEL, Tel. 39-2 47 84,
Bibliothek A 1, P Zi. 02-716,
[ivogel@mail.uni-mainz.de]
- **Bedienstete der Universität**
 - **Universitätsprofessorinnen/-professoren**
 - * René ANDRIANNE, Dr. phil. (emeritiert)
(Französische Literaturgeschichte)
Tel. (0032 2) 2 68 48 76
 - * Eberhard GEISLER, Dr. phil.
(Romanische Philologie)
P Zi. 02-542, Tel. 39-2 26 50
[geisler@mail.uni-mainz.de]
 - * Dieter JANIK, Dr. phil. Dr. h.c.
(Romanische Philologie)
P Zi. 02-553, Tel. 39-2 44 45/2 47 84
 - * Klaus LEY, Dr. phil.
(Romanische Philologie)
P Zi. 01-551, Tel. 39-2 29 86/2 47 84
 - * Bruno STAIB, Dr. phil.
(Romanische Philologie)
P Zi. 02-543, Tel. 39-2 47 82
[staib@mail.uni-mainz.de]
 - * Barbara WEHR, Dr. phil.
(Romanische Philologie)
P Zi. 02-546, Tel. 39-2 44 42/2 34 10
Fax 39-2 40 57, [wehr@mail.uni-mainz.de]
 - **Habilitierte**
 - * Michael SCOTTI-ROSIN, Dr. phil.
Ak. Dir., apl.Prof. Univ. Bremen
P Zi. 02-558, Tel. 39-2 28 17
 - **Wiss. Mitarbeiterinnen/Mitarbeiter**
 - * Jutta BLASER, Dr. phil., Ak. Rätin
P Zi. 01-558, Tel. 39-2 35 28
[blaser@mail.uni-mainz.de]
- * Bettina BOSOLD-DAS GUPTA, M.A.
P Zi. 01-548, Tel. 39-2 55 05
[bosold@mail.uni-mainz.de]
- * Gerhard DAMBLEMONT, Dr. phil.
P Zi. 01-546, Tel. 39-2 26 51
- * Gerhard DÖRR
P Bibl. A 2, Zi. 02-714, Tel. 39-2 21 95
- * Bernard DUFEU
P Zi. 01-546, Tel. 39-2 26 51
[dufeu@mail.uni-mainz.de]
- * Danielle DUMONTET, Dr. phil.
P Zi. 02-554, Tel. 39-2 33 97
[dumontet@mail.uni-mainz.de]
- * Carlos FORTE
P Zi. 01-555, Tel. 39-2 51 17
[forte@mail.uni-mainz.de]
- * Andre KLUMP
P Zi. 01-552, Tel. 39-2 55 04
[klump@mail.uni-mainz.de]
- * Wolfgang LUSTIG, Dr. phil., Ak. Rat
P Zi. 02-555, Tel. 39-2 24 32
[lustig@mail.uni-mainz.de]
- * Myriam SICARD, M.A.
P Zi. 01-552, Tel. 39-2 55 04
[sicard@mail.uni-mainz.de]
- * Maria Fernanda SILVA-BRUMMEL, Dr. phil.
P Zi. 01-555, Tel. 39-2 51 17
- * Helga THOMASSEN, Dr. phil., Ak. Rätin
P Zi. 02-558, Tel. 39-2 28 17
[thomasse@mail.uni-mainz.de]
- * Vittorio TOMELLERI, Dr. phil.
P Zi. 01-542, Tel. 39-2 44 39
- * Irene WEISSDE SENG, Dr. phil.
P Zi. 01-555, Tel. 39-2 51 17
[weissds@mail.uni-mainz.de]
- * Meike WIESEHMEIER, M.A.
P Zi. 01-558, Tel. 39-2 35 28
[wiesm002@mail.uni-mainz.de]
- **Nichtbed. Lehrkräfte und Lehrbeauftragte**
 - **Lehrbeauftragte**
 - * Gerhard CSEJKA, M.A. (Rumänisch)
P Zi. 01-552, Tel. 39-2 55 04
 - * Thomas RIEDEL, OStR
P Zi. 01-542, Tel. 39-2 44 39
 - Lektor (Instituto Camões):
Dr. R. FARIA, P Zi. 01-552, Tel. 39-2 55 04
[faria@mail.uni-mainz.de]
 - Bibliothek des Romanischen Seminars:
P Zi. 02-712, Mo-Do 9-17, Fr 9-15.30

(evtl. zusätzliche Öffnungszeiten und Öffnungszeiten in der vorlesungsfreien Zeit gemäß Aushang im Romanischen Seminar)

Tel. 39-2 28 18 (Bibl. A),

Tel. 39-2 47 85 (Bibl. B),

G. DÖRR, Tel. 39-2 21 95

Dipl.-Bibl. G. WENZEL-NAB,

[wenzelna@mail.uni-mainz.de],

I. FROLOVA, B. KISZELIS,

H. NITSCHKE, Tel. 39-2 28 18

INSTITUT FÜR SLAVISTIK

- Besucheranschrift: Welderweg 18 (Philosophicum), <http://www.uni-mainz.de/FB/Philologie-III/Slavistik>
- Geschäftsführung: Univ.-Prof. Dr. Brigitte SCHULTZE, Tel. 39-2 28 07
- Sekretariat: Ewa MAKARCZYK-SCHUSTER M.A., P Zi. 00-552, Tel. 39-2 28 07, Fax 39-2 47 09, [makarczy@mail.uni-mainz.de]; Cristina GALL (Mainzer Polonicum), Tel. 39-2 49 89/2 51 01, Fax 39-2 51 01
- **Bedienstete der Universität**
 - **Universitätsprofessorinnen/-professoren**
 - * Wolfgang GIRKE, Dr. phil. (Slavische Sprachwissenschaft) Zi. 00-537, Tel. 39-2 21 86
 - * Frank GÖBLER, Dr. phil. (Slavische Literaturwissenschaft) Zi. 00-524, Tel. 39-2 39 08 [goebler@mail.uni-mainz.de]
 - * Brigitte SCHULTZE, Dr. phil. (Slavische Literaturwissenschaft) Zi. 00-528, Tel. 39-2 49 89/2 28 07/2 51 01 [schultze@mail.uni-mainz.de]
 - **apl. Professorinnen/Professoren**
 - * Johann MEICHEL, Dr. phil. habil. (Slavische Philologie) Zi. 00-714, Tel. 39-2 21 99
 - **Wiss. Mitarbeiterinnen/Mitarbeiter**
 - * Iwona DERECKA-WEBER Tel. 39-2 49 89
 - * Rainer GOLDT, Dr. phil., Ak. Rat Zi. 00-732, Tel. 39-2 21 87 [goldt@mail.uni-mainz.de]
 - * Ulrike LANGE Zi. 00-528, Tel. 39-2 28 06 [lange@mail.uni-mainz.de]
 - * Maria MASKALA Tel. 39-2 49 89
 - * Herbert MATUSCHEK, Dr. phil., Ak. Rat Tel. 39-2 49 89/2 51 09

* Branka PALME, Dr. phil.

Zi. 00-542, Tel. 39-2 22 08

* Una PATZKE, Dr. phil. habil.

(Slavische Sprachwissenschaft)

Tel. 39-2 54 06

* Rudolf RITSCHEL

Zi. 00-542, Tel. 39-2 28 08/2 28 07

* Astrid WILHELM

Zi. 00-536, Tel. 39-2 28 09

[awilhelm@mail.uni-mainz.de]

• **Nichtbed. Lehrkräfte und Lehrbeauftragte**

• **Lehrbeauftragte**

* Jaroslav KŘÍŽ (Tschechische Sprache)

Tel. 39-2 28 07/2 49 89

• Institutsbibliothek Slavistik und Osteuropäische Geschichte:

P Zi. 00-718, Mo-Do 9-16.30, Fr 9-14,

Tel. 39-2 28 15

Mainzer Polonicum

- Besucheranschrift: Friedrich-von-Pfeiffer-Weg 3, Tel. 39-2 49 89, Fax 39-2 51 01
- Wissenschaftliche Leitung: Univ.-Prof. Dr. Brigitte SCHULTZE, Tel. 39-2 49 89/2 51 01
- Organisation: Dr. Herbert MATUSCHEK, Tel. 39-2 51 09
- Sekretariat: Christina GALL, Tel. 39-2 49 89, Sprechzeiten Mo-Fr 9-13

SEMINAR FÜR KLASSISCHE PHILOLOGIE

- Besucheranschrift: Jakob-Welder-Weg 18 (Philosophicum)
- Leitung: Univ.-Prof. Dr. Jürgen BLÄNSDORF, Tel. 39-2 26 14
- Sekretariat: Käthe HEINTZ (Geschäftszimmer), P Zi. 03-575, Tel. 39-2 23 35, Fax 39-2 47 97, [kheintz@mail.uni-mainz.de]
- **Bedienstete der Universität**
 - **Universitätsprofessorinnen/-professoren**
 - * Jochen ALTHOFF, Dr. phil. P Zi. 03-576 Tel. 39-2 21 16 / (06132) 43 19 95 [jalthoff@mail.uni-mainz.de]
 - * Jürgen BLÄNSDORF, Dr. phil. P Zi. 03-585, Tel. 39-2 26 14 / (06136) 8 98 12 [blaensdo@mail.uni-mainz.de]
 - * Walter NICOLAI, Dr. phil. (pensioniert) P Zi. 03-552 Tel. 39-2 23 35 / (06131) 63 26 20

- * Klaus SALLMANN, Dr. phil. (pensioniert)
P Zi. 03-552, Tel. 39-2 27 85 / (06131) 7 16 00
[sallmann@mail.uni-mainz.de]
- * Andreas SPIRA, Dr. phil. (pensioniert)
P Zi. 03-552, Tel. 39-2 23 35
- * Antonie WLOSOK, Dr. phil. (emeritiert)
P Zi. 03-568
Tel. 39-2 22 35 / (06131) 68 15 84
- **apl. Professorinnen/Professoren**
- * Dietram MÜLLER, Dr. phil., Ak. Dir.
P Zi. 03-566, Tel. 39-2 26 65 / (0611) 37 06 91
[dmueller@mail.uni-mainz.de]
- **Hochschuldozentinnen/-dozenten auf Zeit**
- * Sabine FÖLLINGER, Dr. phil.
P Zi. 03-567
Tel. 39-2 31 40 / (06131) 89 10 20
[foelling@mail.uni-mainz.de]
- * Christian PIETSCH, Dr. phil.
P Zi. 03-555, Tel. 39-2 27 84 / (06133) 7 03 65
[pietsch@mail.uni-mainz.de]
- **Wiss. Mitarbeiterinnen/Mitarbeiter**
- * Wolfram BRINKER
P Zi. 03-567, Tel. 39-2 31 40
[brinker@mail.uni-mainz.de]
- * Maria GIESCHE, Dr. phil.
P Zi. 03-554
Tel. 39-2 27 87 / (06131) 88 10 98
[giesche@mail.uni-mainz.de]
- * Udo REINHARDT, Dr. phil., Ak. Dir.
P Zi. 03-554, Tel. 39-2 27 87 / (0671) 2 82 41
- Schreibzimmer: Madeleine ROUBEIX
P Zi. 03-574, Tel. 39-2 33 58
[roubeix@mail.uni-mainz.de]
- Seminarbibliothek:
Bibl.-OInsp. Alice HAUBRICH,
Elisabeth LIPPOK, Tel. 39-2 52 40, PR 03-712,
[haubrich@ubl.uni-mainz.de]
Mo-Fr 10-14 u. n. V., in der vorlesungsfreien
Zeit gemäß Aushang
- **Bedienstete der Universität**
- **Universitätsprofessorinnen/-professoren**
- * Robert FLEISCHER, Dr. phil.
P Zi. 03-617, Tel. 39-2 25 87
[rflei@mail.uni-mainz.de]
- * German HAFNER, Dr. phil. (a. D.)
P Zi. 354, Tel. 39-2 21 74
- * Detlev KREIKENBOM, Dr. phil.
P Zi. 03-627, Tel. 39-2 27 54
[kreikenb@mail.uni-mainz.de]
- * Annalis LEIBUNDGUT-MAYE, Dr. phil.
(pensioniert), Tel. 39-2 40 17/2 27 53
- **Habilitierte**
- * Renate BOL, apl. Prof. Dr. phil.
P Zi. 03-621, Tel. 39-2 52 39
[rebol@mail.uni-mainz.de]
- **Hochschuldozentinnen/-dozenten auf Zeit**
- * Klaus JUNKER, Dr. phil. habil.
P Zi. 03-623, Tel. 39-2 22 20
[kjunker@mail.uni-mainz.de]
- **Nichtbed. Lehrkräfte und Lehrbeauftragte**
- **apl. Professorinnen/Professoren**
- * Ursula HÖCKMANN, Dr. phil.
Tel. 39-2 27 53/2 40 17
[hoeckman@mail.uni-mainz.de]
- **Habilitierte**
- * Thomas WEBER, PD Dr. phil.
Tel. 39-2 27 53/2 40 13
[tweber@mail.uni-mainz.de]
- **Lehrbeauftragte**
- * Patrick SCHOLLMAYER, Dr. phil.
Tel. 39-2 27 53
[schollme@mail.uni-mainz.de]
- Institutsbibliothek: P Zi 03-612, Mo-Fr 9-17
- Fotolabor: Angelika SCHURZIG,
Tel. 39-2 34 23

INSTITUT FÜR KLASSISCHE ARCHÄOLOGIE

- Besucheranschrift:
Jakob-Welder-Weg 18 (Philosophicum)
- Leitung: Univ.-Prof. Dr.
Detlev KREIKENBOM, Tel. 39-2 27 54,
[kreikenb@mail.uni-mainz.de]
- Geschäftszimmer:
Dr. Patrick SCHOLLMAYER, P Zi 03-613,
Tel. 39-2 27 53, Fax 39-2 30 73,
[schollme@mail.uni-mainz.de]

INSTITUT FÜR KUNSTGESCHICHTE

mit Arbeitsbereich Christliche Archäologie
und Byzantinische Kunstgeschichte

- Besucheranschrift: Binger Straße 26,
Fax 39-3 01 36
[http://www.uni-mainz.de/FB/
Philologie-III/Kunstgesch/](http://www.uni-mainz.de/FB/Philologie-III/Kunstgesch/)
- Leitung: Univ.-Prof. Dr.
Michael BRINGMANN, Tel. 39-3 43 99
- Sekretariat: Zi. 03 318, Tel. 39-3 22 58
Martina GRANAB
[granass@mail.uni-mainz.de]
Annette PRASZICK
[praszick@mail.uni-mainz.de]

- **Bedienstete der Universität**

- **Universitätsprofessorinnen/-professoren**

- * Hartmut BIERMANN, Dr. phil. (pensioniert)
(Mittlere und neuere Kunstgeschichte)
[Hartmut.Biermann-Mainz@t-online.de]
- * Michael BRINGMANN, Dr. phil.
Zi. 01-322, Tel. 39-3 43 99
[bringman@mail.uni-mainz.de]
(Mittlere und neuere Kunstgeschichte)
- * Urs PESCHLOW, Dr. phil.
(Christliche Archäologie und
Byzantinische Kunstgeschichte)
Zi. 01-330, Tel. 39-3 43 98
[peschlow@mail.uni-mainz.de]
- * Elisabeth SCHRÖTER, Dr. phil.
(Mittlere und neuere Kunstgeschichte)
Zi. 03-301, Tel. 39-3 38 75
[eschroet@mail.uni-mainz.de]
- * Dethard VON WINTERFELD, Dr. phil.
(Mittlere und neuere Kunstgeschichte)
Zi. 03-310, Tel. 39-3 43 97
[winterfe@mail.uni-mainz.de]

- **Habilitierte**

- * Hans-Jürgen IMIELA, Prof. Dr. phil.
Ak. Dir. (pensioniert)
(Allgemeine Kunstgeschichte)
Zi. 01-332, Tel. 39-3 43 99
- * Claudia MEIER, PD Dr. phil., Ak. ORätin
(Mittlere und neuere Kunstgeschichte)
Zi. 03-321, Tel. 39-3 01 77
[cmeier@mail.uni-mainz.de]

- **Wiss. Assistentinnen/Assistenten**

- * Ute ENGEL, Dr. phil.
Zi. 03-326, Tel. 39-3 00 14
- * Kai KAPPEL, Dr. phil.
Zi. 03-326, Tel. 39-3 00 14
[kkappel@mail.uni-mainz.de]

- **Wiss. Mitarbeiterinnen/Mitarbeiter**

- * Martina BERGMANN-GAADT M.A.
Zi. 01-302, Tel. 39-3 28 95
[mbergman@mail.uni-mainz.de]
- * Gabriele KIESEWETTER, Dr. phil.
Zi. 01-302, Tel. 39-3 28 95
[kiesewet@mail.uni-mainz.de]
- * Andreas THIEL, Dr. phil., M.A.
Zi. 01-330, Tel. 39-3 43 98
[athiel@mail.uni-mainz.de]
- * Markus THOME M.A.
Zi. 03-326, Tel. 39-3 00 14
[mthome@mail.uni-mainz.de]

- **Nichtbed. Lehrkräfte und Lehrbeauftragte**

- **Habilitierte**

- * Wolfgang BRÖNNER, apl. Prof. Dr.

- * Brigitte KURMANN-SCHWARZ, PD Dr. phil.
[kurmann-schwarz@bluewin.ch]

- **Lehrbeauftragte**

- * Sylvia LAUN, Dr. phil.
- * N. N.
- Institutsbibliothek:
Binger Straße 26, 2. Stock
Dipl.-Bibl. Ute SCHÖLLHAMMER
Tel. 39-3 03 12, [schoellh@ub.uni-mainz.de]
Margarete STEINBRENNER
Tel. 39-3 01 73, [msteinbr@mail.uni-mainz.de]
Mo-Do 9-17, Fr 9-16; Öffnungszeiten in der
vorlesungsfreien Zeit s. Homepage u. Aushang
- Fotolabor: Bettina DREIS, Monika GRÄWE,
Tel. 39-3 01 74

SEMINAR FÜR ORIENTKUNDE

- Besucheranschrift:
Jakob-Welder-Weg 20, Fax 39-2 43 80,
[sekor@mail.uni-mainz.de],
[turcolog@mail.uni-mainz.de]
- Leitung: Univ.- Prof. Dr. Konrad MEISIG,
Tel. 39-2 44 52, Fax 39-2 07 71,
[meisig@mail.uni-mainz.de]
- Sekretariat: Susanne SEILS,
R 00-126, Tel. 39-2 27 80;
Turkologie: Sevgi AĞCAGÜL,
R 02-116, Tel. 39-2 27 79
- **Bedienstete der Universität**
- **Universitätsprofessorinnen/-professoren**
- * Heribert HORST, Dr. phil. (pensioniert)
(Islamische Philologie und Semitistik)
R 00-125, Tel. 39-2 44 50
- * Lars JOHANSON, Dr. phil. Dr. h.c.
(pensioniert), (Turkologie)
Tel. 39-2 27 79/2 34 00
[johanson@mail.uni-mainz.de]
Vertretungsprofessur:
Univ.-doz. Bernt BRENDAMOEN (Oslo)
R 02-114, Tel. 39-2 34 00
- * Manfred KROPP, Dr. phil. (beurlaubt)
(Islamwissenschaft und Semitistik)
R 02-126, Tel. 39-2 41 85/2 27 80
[kropp@mail.uni-mainz.de]
[oib.dir@netgate.com.lb]
Vertretung:
Franz-Christoph MUTH, PD Dr. phil.
Zi. 02-126, Tel. 39-2 41 85
[fcmuth@mail.uni-mainz.de]
- * Helga VENZLAFF, Dr. phil. (pensioniert)
(Islamkunde und Islamische Philologie)
R 00-125, Tel. 39-2 27 80/2 44 50

- **Wiss. Assistentinnen/Assistenten**
 - * Christiane BULUT, Dr. phil., M.A.
(Islamische Philologie und Islamkunde)
R 00-125, Tel. 39-2 44 50
[bulut@mail.uni-mainz.de]
- **Wiss. Mitarbeiterinnen/Mitarbeiter**
 - * Linde JOST M.A.
(Islamische Philologie und Islamkunde)
R 00-111, Tel. 39-2 44 51
[lijost@mail.uni-mainz.de]
 - * Mohammed RASHED, Dr. phil.
R 00-115, Tel. 39-2 38 80
 - * Heidi STEIN, Dr. (Turkologie)
R 02-116, Tel. 39-2 27 79
- **Nichtbed. Lehrkräfte und Lehrbeauftragte**
 - **Lehrbeauftragte**
 - * Keyvan DEGHAN, Dr. phil., M.A.
(Persische Sprache)
Tel. 39-2 27 80/2 44 51
 - * Filiz KIRAL, Dr. phil., M.A.
Tel. 39-2 40 21 (Türkisch)
 - * Hans-Jürgen KORNRUMPF, Prof. Dr. phil.
(Islamische Philologie und Islamkunde)
Tel. (07249) 69 92
- Seminarbibliothek: N. N., Tel. 39-2 38 81
gemäß Aushang

INSTITUT FÜR INDOLOGIE

- Besucheranschrift:
Joh.-Friedrich-von-Pfeiffer-Weg 5,
Fax 39-2 45 82, [instindo@mail.uni-mainz.de],
<http://www.indologie.uni-mainz.de>
- Leitung: Univ.- Prof. Dr. Konrad MEISIG,
Tel. 39-2 44 52, Fax 39-2 07 71,
[meisig@mail.uni-mainz.de]
- Sekretariat: Dr. Dieter BACK, Tel. 39-2 26 47,
[back@mail.uni-mainz.de]
- **Bedienstete der Universität**
 - **Universitätsprofessorinnen/-professoren**
 - * Georg BUDDRUSS, Dr. phil. Dr. h.c.
(emeritiert), Zi. 00-154,
Tel. 39-2 10 15 / (06131) 32 05 00
 - * Konrad MEISIG, Dr. phil.
Zi. 00-193, Tel. 39-2 44 52, Fax 39-2 07 71
[meisig@mail.uni-mainz.de]
- **Wiss. Mitarbeiterinnen/Mitarbeiter**
 - * Heike MICHAEL M.A.
Zi. 00-177, Tel. 39-2 56 11
[michael@mail.uni-mainz.de]
 - * Hugh VAN SKYHAWK, Dr. phil.
Zi. 00-152, Tel. 39-2 10 18
 - * Sonja WENGOBORSKI M.A.
Zi. 00-171, Tel. 39-2 55 10

- **Nichtbed. Lehrkräfte und Lehrbeauftragte**
 - **Habilitierte**
 - * Andreas BOCK-RAMING, PD Dr. phil.
Zi. 00-154, Tel. 39-2 10 15
 - * Almuth DEGENER, PD Dr. phil.
Zi. 00-152, Tel. 39-2 10 18
 - **Lehrbeauftragte**
 - * Arun K. BANERJEE, Dr. rer. nat. (Bengali)
N Zi. 303, Tel. 39-2 43 67
 - * Yodhagama DHAMMAPALA M.A., M.Sc.
(Singhalesisch)
- Institutsbibliothek Indologie:
Friedrich-von-Pfeiffer-Weg 5, EG links,
Tel. 39-2 55 10,
Öffnungszeiten gemäß Aushang

INSTITUT FÜR ÄGYPTOLOGIE

- Besucheranschrift:
Friedrich-von-Pfeiffer-Weg 5, Fax 39-2 54 09
[instaegypt@mail.uni-mainz.de]
[http://www.uni-mainz.de/FB/
Philologie-III/aegypt](http://www.uni-mainz.de/FB/Philologie-III/aegypt)
- Leitung: Univ.-Prof. Dr. Eva A. BRAUN,
Zi. 03-192, Tel. 39-2 39 94
- Sekretariat: Ruth KREIS-THIES,
Zi. 01-106, Tel. 39-2 24 38
[kreisthi@mail.uni-mainz.de]
- **Bedienstete der Universität**
 - **Universitätsprofessorinnen/-professoren**
 - * Eva A. BRAUN, Dr. phil.
Zi. 03-192, Tel. 39-2 39 94
 - * Rolf GUNDLACH, Dr. phil. (pensioniert)
Zi. 01-101, Tel. 39-2 31 81/2 08 85
[R.Gundlach-DA@t-online.de]
 - * Ursula VERHOEVEN-VAN ELSBERGEN,
Dr. phil., Zi. 01-105, Tel. 39-2 50 05
[verhoeve@mail.uni-mainz.de]
- **Wiss. Mitarbeiterinnen/Mitarbeiter**
 - * Heide BLÖDORN M.A.
Zi. 01-104, Tel. 39-2 50 06
[bloedorn@mail.uni-mainz.de]
 - * Silke GRALLERT, Dr. phil.
Zi. 01-102, Tel. 39-2 56 93
[grallert@mail.uni-mainz.de]
 - * Beate HOFMANN M.A. (beurlaubt)
 - * Diana WENZEL M.A.
[wenzd005@mail.uni-mainz.de]
- **Nichtbed. Lehrkräfte und Lehrbeauftragte**
 - **apl. Professorinnen/Professoren**
 - * Thomas VON DER WAY, Dr. phil.
Tel. 39-2 24 38, [vdway@soficom.com.eg]

- **Gastwissenschaftlerinnen/-wissenschaftler**
 - * Heinz FELBER, Dr. phil.
Tel. 39-2 08 85
[felber@rz.uni-leipzig.de]
- **Lehrbeauftragte**
 - * Andrea KLUG, Dr. phil.
Tel. 39-2 36 00
[klug@mail.uni-mainz.de]
- Institutsbibliothek Ägyptologie:
Friedrich-von-Pfeiffer-Weg 5, II. OG,
Tel. 39-2 38 06 und 39-2 44 54, gemäß Aushang
- Diathek/Arbeitsraum: Friedrich-von-Pfeiffer-Weg 5, II. OG, Tel. 39-2 38 06
- Seminarraum:
Friedrich-von-Pfeiffer-Weg 10, II. OG

STUDIENRICHTUNG VORDER-ASIATISCHE ARCHÄOLOGIE

- **Bedienstete der Universität**
- **Universitätsprofessorinnen/-professoren**
 - * Eva A. BRAUN, Dr. phil.
Zi. 03-192, Tel. 39-2 39 94

- **Wiss. Mitarbeiterinnen/Mitarbeiter**
 - * Ellen REHM, Dr. phil.
Zi. 03-184, Tel. 39-2 03 06
[erehm@mail.uni-mainz.de]
- Institutsbibliothek Vorderasiatische Archäologie: Friedrich-von-Pfeiffer-Weg 5, III. OG,
Zi. 03-191, Tel. 39-2 03 75, gemäß Aushang

RELIGIONSWISSENSCHAFT DES HELLENISMUS

- Besucheranschrift: Pfeifferweg 12
- Univ.-Prof. Dr. theol. Dieter ZELLER
Pfeifferweg 12,
Tel. 39-2 52 20 / (06123) 6 35 43
[dzeller@mail.uni-mainz.de]

Lehrveranstaltungen

Hinweis: Die für die Fort- und Weiterbildung von Lehrkräften geeigneten Lehrveranstaltungen sind mit (L) gekennzeichnet.

Französisch

1. SPRACHWISSENSCHAFTLICHE LEHRVERANSTALTUNGEN

Vorlesungen

- 101 Grundzüge der historischen Grammatik romanischer Sprachen (L) [2-std.]
B. Staib
Mi 10-12 — P 204

Proseminare einführenden Charakters

- 102 Einführung in die französische Sprachwissenschaft (in 3 Parallelkursen) [2-std.]
- * Kurs A
A. Klump
Mo 14.30-16 — P 11
 - * Kurs B
M. Scotti-Rosin
Di 13 s.t.-14.30 — P 12
 - * Kurs C
H. Thomaßen
Do 10-11.30 — P 204

- 103 Einführung in das Altfranzösische (in 2 Parallelkursen) [2-std.]

- * Kurs A
H. Thomaßen
Di 14-15.30 — P 201
- * Kurs B
G. Dablemont
Do 14-16 — P 203

Thematisch gebundene Proseminare

- 104 Französische Lexikographie [2-std.]
H. Thomaßen
Mi 8.30-10 — P 109a
- 105 Französische Syntax [2-std.]
M. Scotti-Rosin
Do 10-11.30 — P 12

Hauptseminare

- 106 Probleme des Verbs [2-std.]
B. Wehr
Di 12-14 — P 201

- 107 Sprachwissenschaft und Sprachpolitik in der französischen Revolution [2-std.]
B. Staib
 Di 14-16 — P 102

Wissenschaftliche Übung

- 108 Altfranzösische Lektüre: Chrétien de Troyes, Erec et Enide [2-std.]
B. Wehr
 14-tägl.: Do 17-19 — Bibliothek B

Kolloquien

- 109 Sprachwissenschaftliches Kolloquium (für Magister- und Staatsexamenskandidaten) [2-std.]
B. Staib
 Di 18-19.30 P 208
- 110 Romanistisches linguistisches Kolloquium [2-std.]
B. Wehr
 14-tägl.: Do 17-19 — Bibliothek B

2. LITERATURWISSENSCHAFTLICHE LEHRVERANSTALTUNGEN

Vorlesungen

- 111 (Titel wird noch bekanntgegeben) (L) [2-std.]
N. N.
 Di 12-14 — P 10
- 112 Variationen der Rolandsepik in Italien (L) [2-std.]
K. Ley
 Do 9.30-11 — P 4

Kurse mit Vorlesungscharakter

- 113 Le théâtre en Belgique: entre théâtre régional et théâtre d'avant-garde international [2-std.]
G. Dablemont
 Di 17-18.30 — P 102
- 114 Littératures francophones [2-std.]
D. Dumontet
 Mi 12-13.30 — P 207

Literarische Übung

- 115 La Grande Guerre et son écho littéraire [2-std.]
D. Dörr
 Mi 17-19 — Bibliothek A

Proseminare einführenden Charakters

- 116 Einführung in die französische Literaturwissenschaft (in 3 Parallelkursen) [2-std.]
 * Kurs A
D. Dumontet
 Di 10-12 — P 108
- * Kurs B
G. Dörr
 Mi 8.30-10 — P 6
- * Kurs C
N. N.
 Do 11.30-13 — P 203

Thematisch gebundene Proseminare

- 117 Michel Tournier [2-std.]
G. Dörr
 Di 11.30-13 — P 12
- 118 Lire Marcel Proust [2-std.]
G. Dablemont
 Di 15-16.30 — P 108
- 119 (Titel wird noch bekanntgegeben) [2-std.]
N. N.
 Mi 12.30-14 — P 15

Hauptseminare

- 120 (Titel wird noch bekanntgegeben) [2-std.]
N. N.
 Mi 15-16.30 — P 12
- 121 Victor Hugo [2-std.]
K. Ley
 Do 15-16.30 — P 104
- 122 Erzähltheorie und ihre analytische Anwendung (französische Romane vom 17. bis 20. Jahrhundert) [2-std.]
D. Janik
 Fr 10-12 — P 12
- 123 Michel de Montaigne: der Essai als literarische Form [2-std.]
N. N.
 Z.u.O.w.n.b.

Kolloquien

- 124 Literaturwissenschaftliches Kolloquium [2-std.]
N. N.
 Di 15.30-17 — P 201
- 125 Literaturwissenschaftliches Kolloquium (nur für Magister- und Staatsexamenskandidaten) [2-std.]
K. Ley
 Mi 17-19 — Raum 01-551 (Büro)

- 126 Literaturwissenschaftliches Kolloquium
(für Magister- und Staatsexamenens-
kolloquium) [2-std.]
D. Janik
Fr 8.30-10 — P 12

3. SPRACHPRAKTISCHE ÜBUNGEN

Hinweis: Es gibt keine Anmeldung für die sprachpraktischen Kurse, bitte erscheinen Sie rechtzeitig zur ersten Veranstaltung.

Grundstudium

- 127 Phonétique et phonologie du français
Ce cours se compose de deux parties: une
partie théorique et une partie pratique.
- Partie théorique: Introduction à la phonétique
et à la phonologie (Verpflichtend für alle Erst-
semester) [1-std.]
B. Dufeu
Di 8-9 — P 1
 - Partie pratique: Phonétique française
(in 4 Parallelkursen)
- * Kurs A [1-std.]
B. Dufeu
Di 9-10 — U1-732
 - * Kurs B
B. Dufeu
Di 10-11 — U1-732
 - * Kurs C [1-std.]
B. Dufeu
Mi 8-9 — U1-732
 - * Kurs D
B. Dufeu
Mi 9-10 — U1-732
- Condition d'admission: Il est nécessaire de
suivre le cours d'introduction à la phonétique
le mardi de 8.00 à 9.00 h en P1 ou d'avoir suivi
ce cours lors d'un semestre d'hiver précédent.
- 128 Intonation française [1-std.]
B. Dufeu
Di 11-12 — U1-732
- 129 Cours d'expression orale (Sprechfertigkeit)
(in 3 Parallelkursen) [2-std.]
- * Kurs A
M. Sicard
Mo 12-14 — SB II 03-153
 - * Kurs B
B. Dufeu
Mi 10.15-11.45 — SB II 03-153
 - * Kurs C
M. Sicard
Mi 13-14.30 — SB II 03-134
- 130 Grammaire française
(in 2 Parallelkursen) [2-std.]
- * Kurs A
M. Sicard
Mo 8.30-10 — SB II 03-444
 - * Kurs B
H. Thomaßen
Mi 11.30-13 — SB II 03-134
- 131 Dissertation française
(in 2 Parallelkursen) [2-std.]
- * Kurs A
C. Forte
Di 14-15.30 — P 204
 - * Kurs B
M. Sicard
Mi 8.30-10 — SB II 03-134
- 132 Cours d'initiation à la traduction allemand-
français (in 2 Parallelkursen) [2-std.]
- * Kurs A
M. Sicard
Mo 10-12 — P 109a
 - * Kurs B
C. Forte
Di 8.30-10 — P 104
- 133 traduction allemand-français I [2-std.]
B. Dumontet
Do 9-10.30 — P 108

Grund- und Hauptstudium

- 134 Expression orale: Enseigner autrement les
langues étrangères [2-std.]
B. Dufeu
Do 8.30-10 — SB II 03-153
- 135 Traduction français-allemand
(in 3 Parallelkursen) [2-std.]
- * Kurs A
W. Lustig
Mo 16-17.30 — P 107
 - * Kurs B
G. Dörr
Di 8.30-10 — P 101
 - * Kurs C
G. Damblemont
Mi 8.30-10 — SB II 03-144

Hauptstudium

- 136 Grammaire française: Les temps du passé
[2-std.]
B. Dufeu
Do 10-11.30 — SB II 03-153

- 137 Dissertation française (Fachaufsatz)
(in 2 Parallelkursen) [2-std.]
* Kurs A: Littérature
D. Dumontet
Mi 10-11.30 — P 109a
* Kurs B: Linguistique
C. Forte
Do 9.30-11 — P 11
- 138 Traduction allemand-français II
(in 2 Parallelkursen) [2-std.]
* Kurs A
D. Dumontet
Do 12-13.30 — P 108
* Kurs B
C. Forte
Do 16.30-18 — P 12
- 139 Cours de traduction française pour les
candidats à la maîtrise [4-std.]
B. Dufeu
14-tägl.: Fr 8.30-12 — P 13
- 140 Cours de préparation à l'examen d'Etat
(Klausurenkurs) [4-std.]
* Abt. I: Traduction allemand-français
D. Dumontet
Fr. 8.30-12 — P 108
* Abt. II: Dissertation littéraire
G. Damblemont
Fr. 8.30-12 — P 108
* Abt. III: Dissertation linguistique
H. Thomaßen
Fr. 8.30-12 — P 108
14-tägl. im Wechsel

4. LANDESKUNDLICHE ÜBUNGEN

Grundstudium

- 141 Introduction à la civilisation française
(in 2 Parallelkursen) [2-std.]
* Kurs A
M. Sicard
Mi 15.30-17 — P 15
* Kurs B
G. Dörr
Fr 8.30-10 — P 103

Grund- und Hauptstudium

- 142 L'actualité en France à travers la presse
[2-std.]
M. Sicard
Di 14.30-16 — CIP-Pool, U1-924

Hauptstudium

- 143 La Vème République [2-std.]
G. Dörr
Fr 11.30-13 — P 109a

5. WISSENSCHAFTLICHE ÜBUNG

- 144 Elektornisches Publizieren für Romanisten
[2-std.]
W. Lustig
Do 15-16.30 — CIP-Pool, U1-924

6. FACHDIDAKTISCHE ÜBUNG

- 145 Französisch auf der Übergangsstufe [2-std.]
T. Riedel
Di 17.15-18.45 — P 107

Italienisch

1. SPRACHWISSENSCHAFTLICHE LEHRVERANSTALTUNGEN

Vorlesungen

- 201 Italienische Sprachgeschichte II (L) [2-std.]
B. Wehr
Mi 12-13.30 — P 5
- 101 Grundzüge der historischen Grammatik
romanischer Sprachen (L) [2-std.]
B. Staib
Mi 10-12 — P 204

Proseminar einführenden Charakters

- 202 Einführung in die italienische
Sprachwissenschaft [2-std.]
H. Thomaßen
Di 16-17.30 — P 11

Thematisch gebundenes Proseminar

- 203 Semantik des Italienischen [2-std.]
H. Thomaßen
Do 8-9.30 — P 201

Hauptseminar

- 204 Syntax des Altitalienischen [2-std.]
B. Wehr
Do 14-16 — P 105

Kolloquium

- 110 Romanistisches linguistisches Kolloquium
[2-std.]
B. Wehr
14-tägl.: Do 17-19 — Bibliothek B

2. LITERATURWISSENSCHAFTLICHE LEHRVERANSTALTUNGEN

Vorlesungen

- 113 Variationen der Rolandsepik in Italien (L) [2-std.]
K. Ley
 Do 9.30-11 — P 4
- 205 Autobiographische Schriften in Italien des 20. Jahrhunderts [2-std.]
N. N.
 Z.u.O.w.n.b.

Literarische Übung

- 206 Storia della letteratura italiana: il Duecento e il Trecento (mit Aufsatzübung) [2-std.]
B. Bosold-DasGupta
 Mo 12.30-14 — P 207

Proseminar einführenden Charakters

- 207 Einführung in die italienische Literaturwissenschaft [2-std.]
B. Bosold-DasGupta
 Mo 9-11 — P 105

Thematisch gebundene Proseminare

- 208 Sizilien als »literarischer Kontinent« [2-std.]
G. Dablemont
 Do 12-13.30 — P 206
- 209 »... einander heftig bekämpfend«: I dibaltiti letterari in Italia [2-std.]
B. Bosold-DasGupta
 Do 13.30-15 — P 108

Hauptseminare

- 210 Verga und Capuana [2-std.]
K. Ley
 Mi 12 s. t.-13.30 — P 108
- 211 Giacomo Leopardi [2-std.]
N. N.
 Z.u.O.w.n.b.

Kolloquium

- 125 Literaturwissenschaftliches Kolloquium (nur für Magister- und Staatsexamenskandidaten) [2-std.]
K. Ley
 Mi 17-19 — Raum 01-551 (Büro)

3. SPRACHPRAKTISCHE ÜBUNGEN

Grundstudium

- 212 Italienisch I (nur für Studierende der Romanischen Philologie und der Wirtschaftspädagogik) [3-std.]
N. N.
 Mo 8-8.45 — P 15
 Do 8-9.30 — P 207
- 213 Italienisch II (nur für Studierende der Romanischen Philologie und der Wirtschaftspädagogik) [3-std.]
N. N.
 Mo 11-12.30 — P 104
 Di 9-10 — P 109a
- 214 Italienisch III (nur für Studierende der Romanischen Philologie und der Wirtschaftspädagogik) [3-std.]
N. N.
 Di 10-11 — P 109a
 Mi 9 s.t.-10.30 — P 108
- 215 Deutsch-italienische Übersetzung I [2-std.]
N. N.
 Mi 11 s.t.-12.30 — P 15
- 216 Italienische Phonetik und Phonologie [2-std.]
N. N.
 Mo 16-18 — P 12

Grund- und Hauptstudium

- 217 Italienische Grammatik [2-std.]
N. N.
 Mo 8.30-10 — P 109a

Hauptstudium

- 218 Deutsch-italienische Übersetzung II [2-std.]
N. N.
 Mo 13-14.30 — P 13

4. LANDESKUNDLICHE ÜBUNG

Grund- und Hauptstudium

- 219 Einführung in die Geschichte Italiens [2-std.]
G. Dablemont
 Mo 8.30-10 — P 11

5. ALLGEMEINE KONVERSATIONSKURSE (SPRECHFERTIGKEIT)

- 220 Italienischer Konversationskurs für Anfänger [2-std.]
L. Puritani
 Fr 13-15 — P 109a

- 221 Italienischer Konversationskurs für Fortgeschrittene [2-std.]
L. Cherchi
Do 16-18 — SB II-03-144

6. WISSENSCHAFTLICHE ÜBUNG

- 144 Elektronisches Publizieren für Romanisten [2-std.]
W. Lustig
Do 15-16.30 — CIP Pool, U1-924

Spanisch

1. SPRACHWISSENSCHAFTLICHE LEHRVERANSTALTUNGEN

Vorlesung

- 101 Grundzüge der historischen Grammatik romanischer Sprachen (L) [2-std.]
B. Staib
Mo 10-12 — P 204

Proseminar einführenden Charakters

- 301 Einführung in die spanische Sprachwissenschaft (in 2 Parallelkursen) [2-std.]
* Kurs A
M. Scotti-Rosin
Di 10-12 — P 7
* Kurs B
J. Blaser
Do 10-11.30 — P 203

Thematisch gebundene Proseminare

- 302 Diatopische und diastratische Varietäten des Spanischen [2-std.]
M. Scotti-Rosin
Mo 10-12 — P 7
303 Soziolinguistik in Hispanoamerika [2-std.]
J. Blaser
Mi 10-12 — P 207

Hauptseminar

- 304 Die Glanzlichter der iberoromanischen Sprachwissenschaft [2-std.]
B. Staib
Mi 12-13.30 — P 101

Wissenschaftliche Übung

- 305 Altspanisch [2-std.]
A. Klump
Mo 11.30-13 — P 12

Kolloquium

- 109 Sprachwissenschaftliches Kolloquium (für Magister- und Staatsexamenskandidaten) [2-std.]
B. Staib
Di 18-19.30 — P 208

2. LITERATURWISSENSCHAFTLICHE LEHRVERANSTALTUNGEN

Vorlesung

- 306 Roman und Geschichte in Spanischamerika (19. und 20. Jahrhundert) (L) [2-std.]
D. Janik
Mi und Do 9-10 — P 104

Proseminar einführenden Charakters

- 307 Einführung in die hispanistische Literaturwissenschaft anhand von Texten aus der spanischen Literatur [2-std.]
M. Wiesehomeier
Do 14.15-15.45 — SB II 03-153

Thematisch gebundenes Proseminar

- 308 Vicente Huidobro [2-std.]
E. Geisler
Do 14.30-16 — P 10

Hauptseminare

- 309 »La nueva novela histórica« [2-std.]
D. Janik
Di 8.30-10 — P 207
310 Fragen der Übersetzungskritik am Beispiel ausgewählter Texte der spanischen Literatur [2-std.]
E. Geisler
Do 16-18 — P 207

Kolloquium

- 125 Literaturwissenschaftliches Kolloquium (für Magister- und Staatsexamenskandidaten) [2-std.]
D. Janik
Fr 8.30-10 — P 12

3. SPRACHPRAKTISCHE ÜBUNGEN**Grundstudium**

- 311 Spanisch I (Nur für Studierende der Romanischen Philologie und der Wirtschaftspädagogik) (in 3 Parallelkursen) [3-std.]
- * Kurs A
C. Forte
Mo 12-13.30 — P 103
Do 11-12 — P 11
 - * Kurs B
I. Weiss de Seng
Mo 14.30-16 — P 201
Do 15-16 — P 205
 - * Kurs C
J. Blaser
Di 8.30-10 — P 205
Fr 10-11 — P 15
- 312 Spanisch II (Nur für Studierende der Romanischen Philologie und der Wirtschaftspädagogik) (in 2 Parallelkursen) [3-std.]
- * Kurs A
W. Lustig
Mo 12-13.30 — P 109a
Do 13.15-14 — P 12
 - * Kurs B
C. Forte
Mo 14.30-16 — P 204
Do 15-16 — P 13
- 313 Spanisch III (Nur für Studierende der Romanischen Philologie und der Wirtschaftspädagogik) (in 2 Parallelkursen) [3-std.]
- * Kurs A
I. Weiss de Seng
Mo 11.30-13 — P 108
Do 13-14 — P 203
 - * Kurs B
J. Blaser
Di 10-12 — P 13
Fr 11-12 — P 205
- 314 Spanische Grammatik [2-std.]
C. Forte
Mo 16.30-18 — P 13
- 315 Spanische Aufsatzübungen [2-std.]
I. Weiss de Seng
Do 10-11.30 — P 102

- 316 Deutsch-spanische Übersetzung I (in 2 Parallelkursen) [2-std.]
- * Kurs A
M. Wiesehomeier
Mi 14-15.30 — P 15
 - * Kurs B
J. Blaser
Fr 8.30-10 — P 7
- 317 Übung zur Sprechfertigkeit
I. Weiss de Seng
Mi 11-12.30 — P 7

Hauptstudium

- 318 Deutsch-spanische Übersetzung II (in 2 Parallelkursen) [2-std.]
- * Kurs A
W. Lustig
Mo 14.15-15.45 — P 103
 - * Kurs B
I. Weiss de Seng
Di 10-12 — P 103
- 319 Fachaufsatz: Literatur [2-std.]
W. Lustig
Di 13.30-15 — P 108

4. LANDESKUNDLICHE ÜBUNG**Grundstudium**

- 320 Einführung in die Landeskunde Spanien [2-std.]
J. Blaser
Di 14.30-16 — P 12

5. WISSENSCHAFTLICHE ÜBUNG

- 144 Elektronisches Publizieren für Romanisten [2-std.]
W. Lustig
Do 15-16.30 — CIP Pool, U1-924

6. FACHDIDAKTISCHE ÜBUNG

- 321 Arbeits- und Lerntechniken im Spanischunterricht [2-std.]
G. Reichert
Mo 16.30-18 — P 6

Portugiesisch

1. SPRACHWISSENSCHAFT- LICHE LEHRVERANSTALTUNGEN

Vorlesung

- 101 Grundzüge der historischen Grammatik
romanischer Sprachen (L) [2-std.]
B. Staib
Mi 10-12 — P 204

Thematisch gebundenes Proseminar

- 401 Regionale Varietäten des Portugiesischen
[2-std.]
M. Scotti-Rosin
Mo 13-14.30 — P 12

Hauptseminar

- 304 Glanzlichter der iberoromanischen
Sprachwissenschaft [2-std.]
B. Staib
Mi 12-13.30 — P 101

Kolloquium

- 109 Sprachwissenschaftliches Kolloquium
(für Magister- und Staatsexamenskandidaten)
[2-std.]
B. Staib
Di 18-19.30 — P 208

2. LITERATURWISSENSCHAFT- LICHE LEHRVERANSTALTUNGEN

Vorlesung

- 402 Brasilianische Narrativik des 20. Jahr-
hunderts (L) [2-std.]
E. Geisler
Di 10-11.30 — P 102

Kurs mit Vorlesungscharakter

- 403 Renascimento em Portugal [1-std.]
R. Faria
Mi 14 s.t.-14.45 — P 204

Literarische Übung

- 404 Literarische Übung zum Kurs mit
Vorlesungscharakter [1-std.]
R. Faria
Mi 14.45-15.30 — P 204

Thematisch gebundenes Proseminar

- 405 Prosa Portuguesa da Século XVIII [2-std.]
F. Silva-Brummel
Mi 11.30-13 — P 102

Hauptseminar

- 406 João Guimarães Rosa [2-std.]
E. Geisler
Di 14 s.t.-15.30 — P 203

3. SPRACHPRAKTISCHE ÜBUNGEN

Grundstudium

- 407 Portugiesisch I [3-std.]
R. Faria
Do 11-12 — P 15
Mi 12-13.30 — SB II 03-153
Für Hörer aller Fachbereiche
- 408 Portugiesisch II [3-std.]
F. Silva-Brummel
Mo 9.15-10.45 — P 15
Mi 9.15-10 — P 107
Für Hörer aller Fachbereiche
- 409 Portugiesisch III [3-std.]
R. Faria
Do 8.30-10 — P 204
Mi 10-11 — P 10
Für Hörer aller Fachbereiche
- 410 Übersetzung Deutsch-Portugiesisch I
[1-std.]
F. Silva-Brummel
Mi 10.15-11 — P 107
- 411 Portugiesische Konversation/Sprechfertig-
keit (auf dem Niveau von Sprachkurs III)
[1-std.]
R. Faria
Do 10-11 — SB II 03-444

Hauptstudium

- 412 Tradução alemão-português II [2-std.]
F. Silva-Brummel
Mo 11 s.t.-12.30 — P 15
- 413 Gramática Portuguesa [2-std.]
R. Faria
Mi 8.30-10 — P 201
- 414 Aufsatzübungen [2-std.]
F. Silva-Brummel
Mo 13 s.t.-14.30 — P 201
- 416 Conversação para estudantes adiantados
[1-std.]
F. Silva-Brummel
Mi 13.45 s.t.-14.30 — P 104

4. LANDESKUNDLICHE ÜBUNG

- 417 A emigração e a identidade portuguesa
[1-std.]
F. Silva-Brummel
Mi 13 s.t.-13.45 — P 104

5. WISSENSCHAFTLICHE ÜBUNG

- 144 Elektronisches Publizieren für Romanisten
[2-std.]
W. Lustig
Do 15-16.30 — CIP-Pool, U1-924

Rumänisch**Sprachpraktische Ausbildung**

- 501 Rumänischer Sprachkurs für Anfänger
[2-std.]
G. Csejka
Mi 13.30-15 — Altbau ReWi, Hs VI

- 502 Rumänischer Sprachkurs für Fortgeschrittene [2-std.]
G. Csejka
Mi 15.30-17 — Altbau ReWi, Hs VI

Russisch/Slavische Philologie

- Einführungsveranstaltung für Studienanfänger
U. Lange
Mi 24. Oktober, 10-12 — P 12

Vorlesungen

- 101 Geschichte der polnischen Literatur: Von der Zwischenkriegszeit bis zu den 1950er Jahren [1-std.]
B. Schultze
Mi 14 s.t.-14.45 — P 10
- 102 Russische Syntax [2-std.]
W. Girke
Mi 11.30-13 — Ort wird bekannt gegeben
- 103 Russische Literatur und Kunst seit der Perestrojka [1-std.]
J. Meichel
Fr 13-14 — P 206

- 107 Ältere Sprachzustände des Russischen [2-std.]
W. Girke
Fr 8-10 — P 15
- 108 Die russischen Partikeln [2-std.]
W. Girke
Fr 10-12 — P 101
- 109 Ballade und Moritat in der tschechischen Literatur [2-std.]
B. Schultze
Di 8.30-10 — Polonicum
- 110 Sprachwandel in der Slavia [2-std.]
U. Patzke
Mi 10 s.t.-11.30 — P 104
- 111 Ältere Sprachzustände und Sprachwandel des Polnischen [2-std.]
H. Matuschek
Do 9-10.30 — Polonicum

Proseminare

- 104 Einführung in die Literaturwissenschaft für Polonisten und Bohemisten [2-std.]
B. Schultze
Mi 12 s.t. - 13.30 — Polonicum
- 105 Einführung in die Literaturwissenschaft für Russisten [3-std.]
U. Lange
Mi 15.30-18 — P 6
- 106 Krieg und Bürgerkrieg in der russischen Literatur [2-std.]
R. Goldt
Fr 10-12 — P 01-714

Hauptseminare

- 112 Russische Wortbildung [2-std.]
W. Girke
Mi 8-10 — P 15
- 113 Textkohäsion [2-std.]
U. Patzke
Di 10-12 — P 201
- 114 Russische Poesie der Gegenwart [2-std.]
J. Meichel
Di 14-16 — P 110
- 115 Metatheatralität von Norwid bis zu Różewicz [2-std.]
B. Schultze
Di 12 s.t. - 13.30 — Polonicum

Kolloquien

- 116 Kolloquium in russischer Sprache (Kunst und Literatur des 19. und 20. Jahrhunderts [3-std.]
J. Meichel
Di 11-12 — P 00-546
Fr 10.30-12 — P 10
- 117 Sprachwissenschaftliches Kolloquium für Examenskandidaten [2-std.]
U. Patzke
Mi 13-15 — P 01-714

Tutorien

- 118 Begleitende Veranstaltung zum PS »Ältere Sprachzustände« [2-std.]
A. Wilhelm
Di 9-10.30 — P 00-546

**Sprachpraktische Veranstaltungen/
Übungen**

- Propädeutikum in Russisch (Intensivkurs) verpflichtend für alle Studienanfänger der Russistik: 10.9. - 28.9. 2001
R. Ritschel
9-13 — P 203
Anmeldung im Sekretariat für Slavistik erforderlich.
Beginn: 10.9.2001, 10 Uhr — P 203
- Fortsetzung des Intensivkurses während des Semesters
 - * Kurs A [6-std.]
R. Ritschel
Mo 8 s. t.-9.30 — U1/732
Mi 8 s. t. - 9.30 — P 103
Fr 8 s. t.-9.30 — U1/732
 - * Kurs B [6-std.]
R. Ritschel
Mo 9.30-11 — U1/732
Mi 9.30-11 — P 103
Fr 9.30-11 — U1/732

ab 3. Semester

- 119 Übersetzung Deutsch-Russisch I [2-std.]
R. Goldt
Do 9-11 — P 00-546
- 120 Russische Konversation I [2-std.]
R. Goldt
Di 12-14 — P 00-546
- 121 Aufsatz und Textparaphrase I [2-std.]
R. Goldt
Mi 14-16 — P 00-546

- 122 Literaturwissenschaftliche Methoden [2-std.]
R. Goldt
Fr 14-16 — P 01-714
- 123 Praxis (sprach-)wissenschaftlichen Arbeitens [2-std.]
A. Wilhelm
Mi 9-10.30 — P 00-546
- 124 Grammatik I [2-std.]
A. Wilhelm
Fr 10.30-12 — P 00-546

ab 5. Semester

- 125 Russische Grammatik II [2-std.]
R. Goldt
Mo 13.30-15 — P 109a
- 126 Russische Literatur der Gegenwart (Konversation in russischer Sprache) [3-std.]
J. Meichel
Mo 10-12 — P 00-546
Mi 13-14 — P 00-546
- 127 Übersetzung Russisch-Deutsch II (Fachtexte) [2-std.]
R. Goldt
Do 11-13 — P 00-546
- 128 Russische Schriftsteller als Publizisten- (Konversation in russischer Sprache) [2-std.]
J. Meichel
Mi 10.30-12 — P 00-546

ab 7. Semester

- 129 Klausurenkurs für Examenskandidaten (Aufsatz und Textparaphrase) [3-std.]
J. Meichel
Di 11-12 — P 00-546
Do 13-14.30 — P 204
- 130 Klausurenkurs für Examenskandidaten (Übersetzung Russisch-Deutsch) [2-std.]
R. Ritschel
Do 8.30-10 — SB II-03-144

POLNISCH

- Mainzer Polonicum
I. Derecka, M. Maskala
s. S. 70, 359
- 131 Theorie und Praxis literarischen Übersetzens (Hauptstudium) [2-std.]
B. Schultze/H. Matuschek
Di 14-15.30 — Polonicum

- 132 Übersetzung Polnisch- Deutsch [2-std.]
H. Matuschek
Do 10.30-12 — Polonicum
- 133 Übungen zu Sprechfertigkeit [2-std.]
H. Matuschek
Mi 13 s.t.-14.30 — Polonicum
- 134 Lektüre zum Hauptseminar »Metatheatralität von Norwid bis Rózewicz« [2-std.]
H. Matuschek
Di 9 s.t.-10.30 — Polonicum
- 135 Aufsatzübungen [2-std.]
H. Matuschek
Di 10.30-12 — Polonicum
- 136 Ausgewählte Probleme der polnischen Sprachwissenschaft [2-std.]
H. Matuschek
Mi 9-10.30 — Polonicum
- 137 Übersetzung fachsprachlicher linguistischer und literaturwissenschaftlicher Texte [2-std.]
H. Matuschek
Mi 10.30-12 — Polonicum

KROATISCH/SERBISCH

- 138 Intensivkurs Kroatisch (Anmeldung im Sekretariat erforderlich)
B. Palme
1.-19.10.2001, 9-13 — 01-714
- 139 Kroatisch für Anfänger, Stufe I [4-std.]
B. Palme
Di 8.30-10
Do 8.30-10 — P01-714

- 140 Kroatisch für Fortgeschrittene, Stufe III [3-std.]
B. Palme
Mo 8.30-11 — P01-714
- 141 Übersetzung und Textparaphrase [2-std.]
B. Palme
Do 10-12 — P01-714
- 142 Deskriptive Grammatik des Kroatischen und Serbischen I [2-std.]
B. Palme
Fr 8.30-10 — P01-714
- 143 Die serbische und kroatische Literatur III [2-std.]
B. Palme
Mi 8.30-10 — P01-714

SLOVENISCH

- 144 Slovenisch für Anfänger [3-std.]
B. Palme
Do 14 s.t.-16.30 — P01-714

TSCHECHISCH

- 145 Intensivkurs Tschechisch (Anmeldung im Sekretariat erforderlich) 9-13
J. Kříž
8.-26.10.2001 — P203
- 146 Tschechisch für Anfänger (für Absolventen des Intensivkurses) [4-std.]
J. Kříž
Mo 13.30-15 — P103
Mi 8.30-10 — P13
- 147 Tschechisch für Fortgeschrittene II [2-std.]
J. Kříž
Mi 11.30-13 — P201

Klassische Philologie

- Einführungsveranstaltung für Studienanfänger, Fach- und Hochschulortwechsler (Studiengang Latein und Griechisch)
J. Blänsdorf
Fr, 26. Oktober, 9-11 — P206

Vorlesungen

- 201 Lukian (L) [2-std.]
J. Althoff
Do 10-12 — P206
- 202 Frühgriechische Dichtung (L) [2-std.]
S. Föllinger
Mo 11-13 — P206
- 203 Sprachwissenschaft: Vulgärlatein (L) [2-std.]
J. Blänsdorf
Di 8.30-10 — P206
- 204 Vergil (L) [2-std.]
J. Blänsdorf
Mi, Do 9-10 — P206
- 205 Thema wird noch bekanntgegeben [2-std.]
N. N.
Di 10-12 — P206
- 206 Historische Landeskunde: Süditalien [1-std.]
D. Müller
Mi 12-13 — P206

Seminare und Übungen**a) für alle Stufen**

- 207 Griechische Lektüre: Homer, Ilias 23ff.
[4-std.]
J. Althoff
Di 16-18, Do 17-19 — P 206
- 208 Griechische Lektüre: Aristoteles, Physik
(L) [2-std.]
C. Pietsch
Mo 16-18 — P 206
- 209 Lateinische Lektüre: Thema wird
noch bekanntgegeben [2-std.]
N. N.
Do 14-16 — P 206

b) für die Unterstufe

- 210 Griechische Lektüre für Anfänger:
Lysias, Contra Eratosthenem (or. 1) [2-std.]
J. Althoff
Mi 10-12 — P 206
- 211 Lateinische Lektüre für Anfänger:
Sallust, Catilina [4-std.]
W. Brinker
Mi 15-17, Fr 9-11 — P 206
- 212 Griechisches Proseminar: Bakchylides (L)
[2-std.]
C. Pietsch
Mo 14-16 — P 206
- 213 Lateinisches Proseminar I (für Anfänger):
Thema wird noch bekanntgegeben [3-std.]
N. N.
Di 14-16, Do 16-17 — P 208, P 206
- 214 Lateinisches Proseminar II (für Fortge-
schrittene): Quintilian [2-std.]
J. Blänsdorf
Di 14-16 — P 206
- 215 Griechische Stilübungen I [3-std.]
C. Pietsch
Mo 9-11, Do 8-9 — P 206
- 216 Vorkurs zu den lateinischen Stilübungen I
[1-std.]
U. Reinhardt
Fr 7.45-8.30 — P 206
- 217 Lateinische Stilübungen I [3-std.]
S. Föllinger
Mi 8-9, Fr 11-13 — P 206

c) für die Oberstufe

- 218 Griechisches Hauptseminar: Thukydides
(L) [2-std.]
S. Föllinger
Mi 15-17 — P 201

- 219 Lateinisches Hauptseminar:
Mittellateinische Dichtung (L) [2-std.]
J. Blänsdorf
Fr 14-16 — P 206
- 220 Griechische Stilübungen II [2-std.]
D. Müller
Mo 9-11 — P 03-553
- 221 Lateinische Stilübungen II [3-std.]
U. Reinhardt
Mi 7.45-8.30, Fr 11-13 — P 208, P 204
- 222 Lateinisch-deutscher Übersetzungskurs
[2-std.]
J. Blänsdorf, N. N.
Mi 17-19 — P 206

**Übungen zur Vorbereitung auf die
Ergänzungsprüfungen in Griechisch
und Latein****I. In der Vorlesungszeit****A. GRIECHISCH FÜR HÖRER ALLER
FACHBEREICHE**

Hinweis: Die Anmeldung erfolgt jeweils
in der ersten Sitzung.

- 251 Formenlehre und Syntax des Altgriechischen
für Anfänger [4-std.]
U. Reinhardt
Mi 13.30-15 — P 206
Fr 13 s.t.-14.30 — P 15
Beginn: Mi 31.10.2001, 13.30, P 206
- 252 Formenlehre und Syntax des Altgriechischen
für Fortgeschrittene
findet dieses Sommersemester nicht statt!
- 253 Altgriechische Lektüre: Aristoteles, Politik
[4-std.]
D. Müller
Mo 16 s.t.-17.30 — P 106
Do 10 s.t.-11.30 — P 7
Beginn: Mit Klausur, Mo 29.10.2001,
16 s.t., P 106
- * Altgriechisch für Studierende der
Evangelischen Theologie: s. FB 02

**B. LATEIN FÜR HÖRER ALLER
FACHBEREICHE**

Hinweis: Die Anmeldung erfolgt jeweils
in der ersten Sitzung.

- 254 Formenlehre und Syntax des Lateinischen
für Anfänger (in 3 Parallelveranstaltungen)
[4-std.]

- * Übung A
M. Giesche
Mo 8-10 — P 106
Do 8-10 — P 102
Beginn: Mo 5.11.2001
 - * Übung B
M. Giesche
Mo 10-12 — P 103
Do 10-12 — P 10
Beginn: Do 1.11.2001
 - * Übung C
M. Giesche
Mo 14-16 — P 10
Mi 14.30-16 — P 110
Beginn: Mo 29.10.2001
- 255 Formenlehre und Syntax des Lateinischen für Fortgeschrittene [4-std.]
U. Reinhardt
Mi 8.30-10 — P 207
Beginn: Mit Klausur, Mi 31.10.2001, 8.30, P 207
- 256 Lateinische Lektüre
(in 2 Parallelveranstaltungen) [4-std.]
Beginn für alle Übungen: Mit Klausur, Mo 29.10.2001, 16, P 11
- * Übung A: Cicero, Reden
M. Giesche
Mo 16-18 — P 11
Do 16-18 — P 7

- * Übung B: Vergil, Aeneis
D. Müller
Mo 11.30-13 — P 13
Do 12-14 — P 11

II. In der vorlesungsfreien Zeit

A. Herbst 2001

- 259 Formenlehre und Syntax des Lateinischen für Fortgeschrittene [15-std.]
U. Reinhardt
Mo, Di, Do, Fr 9-12.30 — P 204
24.09.-17.10.2001

B. Frühjahr 2002

- 260 Formenlehre und Syntax des Lateinischen für Fortgeschrittene [15-std.]
M. Giesche
Mo, Di, Do, Fr 9.30-13 — P 204
4.-28.3.2002

NEUGRIECHISCH

- 261 Übung: Neugriechische Formenlehre und Syntax für Anfänger [3-std.]
D. Müller
Mi 13.30-15 — P 207
Mi 15-16 — U1-732
- 262 Übung: Neugriechische Lektüre:
Xanthopulu, I Eklekti tu Fengariu (Teil 2)
[2-std.]
D. Müller
Mo 18-20 — PR 03-553

Klassische Archäologie

- Einführungsveranstaltung für Studienanfänger
Mittwoch, 24. Oktober 2001, 11-13, P 3
D. Kreikenbom

Vorlesungen

- 301 Tod und Transzendenz. Römische Grabkunst der späten Republik und frühen Kaiserzeit (L) [2-std.]
K. Junker
Do 11-13 — P 3
- 302 Griechische Kunst I (L) [2-std.]
D. Kreikenbom
Mi 13-15 — P 3

Übungen, Seminare, Kolloquien

Hinweis: Neue Raumnumerierung im Philosophicum: P 210 = Raum 02-487

- 303 Anfängerübung: Einführung in die Klassische Archäologie [2-std.]
K. Junker
Mi 10-12 — Raum 02-487
- 304 Anfängerübung: Römische Kaiserporträts [2-std.]
R. Bol u. P. Schollmeyer
Do 14-16 — Raum 02-487
- 305 Proseminar: Griechische Weihreliefs des 5. und 4. Jhs. v. Chr. [2-std.]
D. Kreikenbom
Di 11-13 — Raum 02-487
- 306 Proseminar: Phidias und seine Schüler. Kunstbetrieb und Kunstpolitik im demokratischen Athen (mit Kurzexkursion nach Bonn) [2-std.]
R. Bol u. P. Schollmeyer
Mi 15-17 — Raum 02-487

- 307 Seminar: Die griechische Grabstatue [2-std.]
U. Höckmann
Mo 15-17 — Raum 02-487
- 308 Seminar: Mythologische Sarkophage des 2. und 3. Jhs. n. Chr. [2-std.]
K. Junker
Di 13-15 — Raum 02-487
- 309 Kolloquium: Bildwerke der Punier als Zeugnisse kultureller Kontakte [2-std.]
D. Kreikenbom
Fr 11-13 — Raum 02-487
- 310 Kolloquium: Die etruskische Stadt. Probleme der Stadtgenese und Urbanisierung in Etrurien (9./8. – 3./2. Jh. v. Chr.) [2-std.]
St. Steingraber
nach Vereinbarung — Raum 02-487
- 311 Übung: Verfassen wissenschaftlicher Texte [1-std.]
K. Junker
Mi 12.00-12.45 — Raum 02-487
- 312 Übung: Beschreibung von Skulpturen [2-std.]
D. Kreikenbom
Mo 13-15 — Raum 02-487
- 313 Praktikum (Teilnehmerzahl begrenzt): Archäologische Bilddatenbanken [2-std.]
Th. Weber
Z. u. O. n. V.
- 314 Praktikum (Teilnehmerzahl begrenzt): Archäologische Projektpräsentation [2-std.]
Th. Weber
Z. u. O. n. V.
- 315 Kurzexkursion nach vorheriger Ankündigung
Dozenten des Instituts
siehe Aushang
- 316/714 Veranstaltungshinweis (Vorderasiatische Archäologie): Interdisziplinäres Seminar (mit Tagesexkursion zur Sonderausstellung in Bonn): Troia
E. Rehm u. P. Schollmeyer
siehe Aushang!

Kunstgeschichte

Die Lehrveranstaltungen finden, wenn nicht anders vermerkt, im Hörsaal oder Seminarraum des Instituts für Kunstgeschichte, Binger Str. 26, statt.

- Einführungsveranstaltung für Studienanfänger, Fach- und Hochschulortwechsler (obligatorisch für Studierende im Hauptfach, Nebenfach, Lehramt und Diplomstudiengang FB 24)
K. Kappel
Mo, 22. Oktober 2001, 17-18
— P 2 (Campus)
- Semestereröffnung und Einführung in das Institut für alle Studierenden und Lehrenden (obligatorisch für Studienanfänger im Haupt- und Nebenfach)
Mi, 31. Oktober 2001, 15 Uhr
— Binger Str. 26, Hörsaal

Vorlesungen

- 401 Renaissance und Manierismus (Kunstgeschichte im Überblick, Teil IV) (L) [2-std.]
E. Schröter
Di 18-20
- 402 Bau- und Bildkunst der Spätgotik (1350-1520) (L) [2-std.]
D. von Winterfeld
Mi 17-19

- 403 Expressivität und Expressionismen - ihre kunsthistorischen Voraussetzungen und ihre Entwicklung im 20. Jahrhundert (L) [2-std.]
C. Meier
Do 14-16
- 404 Deutsche Malerei und Plastik in den zwanziger und dreißiger Jahren des 20. Jahrhunderts (L) [2-std.]
H.-J. Imiela
Mo 18-20

Seminare für Haupt- und Nebenfachstudierende, Lehramtskandidaten/-kandidatinnen und Studierende des Faches Freie Bildende Kunst

Proseminare

Einführende Proseminare

- 405 Einführung in die Bildkünste [2-std.]
M. Bringmann
Di 11-13
- 406 Einführung in die Bildkünste [2-std.]
G. Kiesewetter
Di 9-11
- 407 Einführung in die Architektur [2-std.]
D. von Winterfeld
Di 16-18

- 408 Einführung in die Architektur [2-std.]
K. Kappel
 Mi 13-15

Thematische Proseminare

- 409 Giotto di Bondone (wohl 1267-1337). Sein Oeuvre und seine Bedeutung (nach den Quellen und der wiss. Literatur) [2-std.]
M. Bringmann
 Do 9-11
- 410 Kosmologische und enzyklopädische Programme vom Mittelalter bis in die Neuzeit: Planeten, Wissenschaften und Artes liberales [2-std.]
E. Schröter
 Fr 11-13
- 411 Skulptur der italienischen Frührenaissance [2-std.]
M. Bergmann-Gaadt
 Di 11-13
- 412 Plastiker des deutschen Expressionismus [2-std.]
C. Meier
 Mo 11-13
- 413 Frank Lloyd Wright und die Moderne in Europa [2-std.]
G. Kieseewetter
 Mo 9-11
- 414 Probleme der Denkmalpflege in Rheinland-Pfalz [2-std.]
W. Brönnner
 Mi 15-17
- 452 Rom - ausgewählte Denkmäler von Konstantin bis zu Karl dem Großen [2-std.]
A. Thiel
 Do 11-13

Hauptseminare

- 415/ Kunst und Architektur um 1000 –
- 416 Das Zeitalter der Ottonen [3-std.]
D. von Winterfeld/C. Meier
 Mi 10-13
 mit Exkursionen
- 417 Malerei der (Früh-) Renaissance in Florenz [2-std.]
M. Bringmann
 Di 14-16
 Vorbereitung auf große Exkursion nach Ende d. Vorlesungszeit

- 418 Michelangelos Frühwerk (1490-1520) [2-std.]
E. Schröter
 Do 16-18

Übungen

- 419 Einführung in das wissenschaftliche Arbeiten [2-std.]
M. Bergmann-Gaadt
 Fr 9-11
- 420 Beschreiben - Bestimmen - Datieren. Exkursionen in Museen und Sammlungen des Rhein-Main-Gebietes
A. Thiel
 Fr 14.00-17.00 Uhr (14-tägl.)
- 421 Übung vor Originalen: Ordensbaukunst des 9. bis 12. Jahrhunderts: Corvey, Hildesheim, Bursfelde, Lippoldsberg und Amelungsborn
M. Thome
 Termin: 01.-03.10.01
- 422 Übung zur Bauaufnahme/Denkmalpflege [2-std.]
N.N.
 Z.u.O.w.n.b.
- 423 Sehen und Erkennen von Malerei und Plastik des 19. und 20. Jahrhunderts (mit Exkursionen) [2-std.]
S. Laun
 Fr 14-17 (14-tägl.)

Kolloquium

- Wiss. Kolloquium für Examenskandidaten/-kandidatinnen [2-std.]
H. Biermann, M. Bringmann, H.-J. Imiela, U. Peschlow, E. Schröter, D. von Winterfeld, C. Meier
 14-tägl. Mo 16-18 — Seminarraum

Exkursionen

- Exkursionen zu Kunstdenkmälern und Museen (nach vorheriger Ankündigung) ganztägig an Wochenenden und in der vorlesungsfreien Zeit
M. Bringmann, U. Peschlow, E. Schröter, D. von Winterfeld, C. Meier u. Wiss. Mitarbeiter/innen.
 Zur jeweils aktuellen Exkursionsplanung s. Homepage des Instituts »<http://www.uni-mainz.de/FB/Philologie-III/kunstgesch/>« und Schwarzes Brett sowie unter »Übung vor Originalen«

Christliche Archäologie und Byzantinische Kunstgeschichte

Die Lehrveranstaltungen finden, wenn nicht anders vermerkt, im Hörsaal oder Seminarraum des Instituts für Kunstgeschichte, Binger Str. 26, statt.

- Einführungsveranstaltung für Studienanfänger, Fach- und Hochschulortwechsler (obligatorisch für Studierende im Hauptfach, Nebenfach, Lehramt und Diplomstudiengang FB 24)
K. Kappel
Mo, 22. Oktober 2001, 17-18
— P 2 (Campus)
- Semestereröffnung und Einführung in das Institut für alle Studierenden und Lehrenden (obligatorisch für Studienanfänger im Haupt- und Nebenfach)
Mi, 31. Oktober 2001, 15 Uhr
— Binger Str. 26, Hörsaal

Vorlesung

- 451 Zypern in Spätantike und Mittelalter (L)
[2-std.]
U. Peschlow
Mi 15-17

Seminare für Haupt- und Nebenfachstudierende, Lehramtskandidaten/-kandidatinnen und Studierende des Faches Freie Bildende Kunst

Thematisches Proseminar

- 452 Rom - ausgewählte Denkmäler von Konstantin bis zu Karl dem Großen [2-std.]
A. Thiel
Do 11-13

Einführendes Proseminar

- 453 Einführung in die Christliche Archäologie und Byzantinische Kunstgeschichte [2-std.]
U. Peschlow
Mo 9-11

Hauptseminar

- 454 Bauskulptur der Spätantike [2-std.]
U. Peschlow
Di 9-11

Übung

- 420 Beschreiben - Bestimmen - Datieren. Exkursionen in Museen und Sammlungen des Rhein-Main-Gebietes
A. Thiel
Fr 14.00-17.00 Uhr (14-tägl.)

Kolloquium und Exkursionen

- Colloquium Christliche Archäologie [2-std.]
s. separaten Aushang
14-tägl.: Mi 19-21
- Große Exkursion der »Christlichen Archäologie«
Side/ Pamphylien (Südtürkei),
9.-23. Oktober 2001
- Exkursionen: siehe auch unter Kunstgeschichte und auf der Homepage des Instituts; Tagesexkursionen nach vorheriger Ankündigung

Orientkunde: Islamische Philologie, Islamkunde, Semitistik, Turkologie

Alle Veranstaltungen finden, sofern nicht anders angegeben, im Welderweg 20, R 00-112/00-116 großer Übungsraum, EG bzw. Welderweg 20, Raum 00-122 kleiner Übungsraum, EG statt.

- Einführungsveranstaltung für Studienanfänger, Fach- und Hochschulortwechsler
Mi, 24. Oktober 2001, 12-13 — PR
00-112/00-116, Welderweg 20

Wissenschaftliche Übungen

- 501 Arabisch I [4-std.]
N.N.
Mo 13-14 — P 206
Di 15-16 — P 206
Mi 15-16 — P 102
Fr 12-13 — P 13
- 502 Arabisch III [2-std.]
L. Jost
Mo, Fr 9-10 — R 00-112

- 503 Persisch II [2-std.]
F.-C. Muth
 Di, Do 9-10 — R 00-112
- 504 Türkisch I [2-std.]
L. Jost
 Mo 12-13 — R 00-112
 Mi 11-12 — R 00-112
- 505 Türkisch III [2-std.]
C. Bulut
 Mo, Do 11-12 — R 00-112
- 506 Einführung in das Syroaramäische [2-std.]
F.-C. Muth
 Di 16-18 — R 00-122
- 507 Einführung in das Tigre (Eritrea) [2-std.]
Z.Y. Bokrezion
 Mi 10-12 — R 00-122
- 508 Einführung in das Amharische [2-std.]
R. Meyer
 Z.n.V. — R 00-122

Seminare

- 509 Einführung in den Islam [1-std.]
C. Bulut
 Mo 10-11 — R 00-112
- 510 Werkzeuge der Islamwissenschaften [1-std.]
F.-C. Muth
 Di 12-13 — R 00-112
- 511 Der Islam: Einer oder Vieler [2-std.]
J. Thielmann
 Z.n.V. — R 00-112
- 513 Leichte arabische Lektüre (ab 4. Sem.) [1-std.]
C. Bulut
 Do 12-13 — R 00-112
- 514 Koranseminar: Koranische Aussagen zur sozialen und rechtlichen Stellung von Frauen und Kindern [1-std.]
H. Venzlaff
 Mi 10-11 — R 00-112
- 515 Arabische Grammatiker [2-std.]
F.-C. Muth
 Di 10-12 — R 00-112
- 516 Einführung in das Altsüdarabische II [1-std.]
M. Maraqtan
 Z.n.V. — R 00-122
- 517 Historische Tigrinyatexte [1-std.]
Z.Y. Bokrezion
 Mi 9-10 — R 00-122
- 518 Nizamu l-Mulk: Siyasatname [1-std.]
H. Horst
 Fr 11-12 — R 00-122
- 519 Persische Vierzeiler [1-std.]
H. Horst
 Fr 10-11 — R 00-122
- 520 Persische Fürstenspiegel: Qabusname [1-std.]
F.-C. Muth
 Do 10-11 — R 00-112
- 521 Türkische Volksliteratur [1-std.]
H. Venzlaff
 Mi 9-10 — R 00-112
- 522 Moderne türkische Lektüre [2-std.]
H. Stein
 Di 15-17 — R 00-112
- 523 Altosmanische Poesie [2-std.]
B. Brendemoen
 Do 16-18 — R 00-112
- 524 Einführung in die Turkologie [2-std.]
B. Brendemoen
 Mi 15-17 — R 00-112
- 525 Anatolische Dialektologie [2-std.]
B. Brendemoen
 Mi 17-19 — R 00-112
- 526 Einführung in die Türksprachen [1-std.]
B. Brendemoen
 Do 15-16 — R 00-112
- 527 Einführung in das Aserbaidzhanische [1-std.]
B. Brendemoen
 Do 14-15 — R 00-112
- 528 Einführung in die südsibirischen Türksprachen mit Schwerpunkt Schorisch [2-std.]
I. Nevskaya
 Z.n.V. — R 00-122

Sprachpraktische Übungen

- 529 Arabisch A (begleitend zu Arabisch I) [2-std.]
M. Rashed
 Fr 10-12 — R 00-112
- 530 Arabisch B (ab 3. Semester) [2-std.]
M. Rashed
 Fr 13:30-15:00 — R 00-112
- 531 Persisch A (begleitend zu Persisch II) [2-std.]
K. Dehghan
 Mo 14-16 — R 00-112
- 532 Persisch B (ab 3. Semester) [1-std.]
K. Dehghan
 Mo 16-17 — R 00-112
- 533 Persisch C (ab 4. Semester) [1-std.]
K. Dehghan
 Mo 17-18 — R 00-112

- 534 Türkei-türkisch: Sprachpraktikum A
(begleitend zu Türkisch I) [2-std.]
F. Kiral
Di 13-15 — R 00-112
- 535 Türkei-türkisch: Sprachpraktikum B (Übersetzungsübungen 3. und 4. Semester) [2-std.]
F. Kiral
Mo 13-15 — R 00-122

- 536 Türkei-türkisch: Sprachpraktikum C
(ab 4. Semester) [2-std.]
F. Kiral
Mo 11-13 — R 00-122

Indologie

Alle Veranstaltungen, außer dem interdisziplinären Seminar, finden in der Bibliothek des Instituts für Indologie, Joh.-Friedr.-von-Pfeiffer- Weg 5, EG links, statt.

- Vorbesprechung:
Mi, 31. Okt. 2001, 12.15 Uhr
Unterrichtsbeginn: 05.11.2001

Interdisziplinäres Seminar

- 601 Die kleinen Teile und das große Ganze: zum Verhältnis von »Volksreligion« und »Universalreligion« [2-std.]
A. Grünschloß, K. Meisig, H. van Skyhawk, H. Wißmann
Di 16-18 — Forum 4

Sprachkurse und Proseminare

- 602 Einführung ins Sanskrit [4-std.]
K. Meisig
Di, Do 14-16
- 603 Tutorium zur Einführung ins Sanskrit [2-std.]
H. Michael
Z. n. V.
- 604 Leichte Sanskrit-Lektüre [2-std.]
A. Bock-Raming
Z. n. V.
- 605 Singhalesisch II [2-std.]
Y. Dhammapala
Mo 16-18
- 606 Singhalesische Lektüre [2-std.]
Y. Dhammapala
Mo 14-16

- 607 Lektüre von Hindi-Märchen II [2-std.]
S. Wengoborski
Mi 10-12
- 608 Modernes Tibetisch III. [2-std.]
A. Degener
Mo 9 s.t. - 10.30
- 609 Leichte Bengali-Lektüre [2-std.]
A. Banerjee
Z. n. V.
- 610 Die fünf Komponenten des Hinduismus: Einführung in die Religionsgeschichte des Dekhan [2-std.]
H. van Skyhawk
Z. n. V.

Hauptseminare

- 611 Mudrārāksasa [2-std.]
A. Bock-Raming
Z. n. V.
- 612 Übungen zum literarischen Übersetzen: Hindi-Kürzestgeschichten von Sukeś Sāhñī (Fortsetzung vom WS 2000/2001 [2-std.]
S. Wengoborski
Z. n. V.
- 613 Pāli-Lektüre [2-std.]
H. Michael
Z. n. V.
- 614 Alt-Marāṭhī [2-std.]
H. van Skyhawk
Z. n. V.

Arbeitsgruppe Buddhistisches Chinesisch

- 615 Die Reiseaufzeichnungen des chinesischen Pilgers Fah-hien [2-std.]
M. Meisig
Di 14-16

Ägyptologie

- Einführungsveranstaltung für Studienanfänger (Ägyptologie und Altorientalistik) Fach- und Hochschulortwechsler
S. Grallert/E.A. Braun
Di, 23. Okt. 2001, 9-10 — Seminarraum, Friedrich-von-Pfeifferweg 10, 2. OG
- Vorbesprechung für alle Studierenden
Dozent(innen)
Mo, 29. Okt. 2001, 10-11 — Seminarraum, Friedrich-von-Pfeifferweg 10, 2. OG

Seminare und Übungen

Die ohne Raumnummer aufgeführten Veranstaltungen finden im Seminarraum des Instituts für Ägyptologie, Friedrich-von-Pfeifferweg 10, 2. OG, statt.

- 701 Proseminar: Mittelägyptisch I [4-std.]
K. Konrad
Mo 14-16, Do 16-18
- 702 Proseminar: Archäologie II: Ägyptische Objektgattungen [2-std.]
H. Blödorn
Mi 11-13
- 703 Philologisches Mittelseminar: Mittelägyptische Lektüre [2-std.]
S. Grallert
Fr 10-12
- 704 Philologisches Mittelseminar: Demotisch I [2-std.]
H. Felber
Mo 11-13
- 705 Archäologisches Mittelseminar: Ägyptische Stelen [2-std.]
A. Klug
Mo 16-18
- 706 Philologisches Oberseminar: Geschichte Ägyptens im 1. Jahrtausend v. Chr. [2-std.]
H. Felber
Di 16-18
- 707 Archäologisches Oberseminar: Archäologie und Geschichte der Nachamarnazeit (Semenchkare bis Sethos I.) [2-std.]
R. Gundlach
Do 9.30-11
- 708 Kolloquium für Examenskandidat(inn)en [2-std.]
E.A. Braun/R. Gundlach
Do 11-13

Altorientalistik (Philologie und Vorderasiatische Archäologie)

Vorlesung

- 709 Assyrische Residenzstädte von Assur bis Ninive [2-std.]
E.A. Braun
Do 14-16 — P 4

Seminare und Übungen

Die ohne Raumnummern angeführten Veranstaltungen finden im Seminarraum des Instituts für Ägyptologie, Friedrich-von-Pfeifferweg 10, 2. OG, statt.

- 710 Einführung in die Altorientalistik: Philologie und Archäologie [2-std.]
E.A. Braun/N. N.
Di 12-14
- 711 Seminar: Nordsyrische Städte im 2. u. 1. Jt.: Karkemis und Malatya [2-std.]
E.A. Braun
Di 10-12
- 712 Seminar: Glyptik des 2. Jt.s: Syrien, Anatolien, Mesopotamien [2-std.]
E.A. Braun
Do 16-18
- 713 Übung: Fälschungen [1-std.]
E.A. Braun
n.V.
- 714 Seminar: Troja [2-std.]
E. Rehm/P. Schollmeyer
Di 14-16
- 715 Einführung in das Hethitische II [2-std.]
N.N.
Mi 13-15
- 716 Leichte akkadische Lektüre [2-std.]
N.N.
Mo 14-16
- 717 Seminar: Geschichte der mittelassyrischen Zeit [2-std.]
N.N.
Mi 15-17
- 718 Akkadisch I [2-std.]
N.N.
Z. n. V.

Religionswissenschaft des Hellenismus

Vorlesungen

- 901 Biblische und griechische Weisheit [2-std.]
D. Zeller
Do 13.30-15 — P 107
- 902 Einführung in die griechische Religion
[2-std.]
D. Zeller
Do 16.30-18 — P 203

Seminar

- 903 Rhetorik in der Kritik [2-std.]
D. Zeller
Mo 14-16 — Pfeifferweg 12

Übung

- 904 Griechische Lektüre: Die Worte der
Sieben Weisen [2-std.]
D. Zeller
Do 10-12 — Pfeifferweg 12

Fachbereich 16: Geschichtswissenschaft

- Postanschrift:
Fachbereich Geschichtswissenschaft,
55099 Mainz, Fax 39-2 47 48
- Besucheranschrift:
Welderweg 18 (Philosophicum)
- Dekan: Univ.-Prof. Dr. F. J. FELTEN,
P Zi. 01-537, Tel. 39-2 28 14/2 34 22
- Prodekan: Univ.-Prof. Dr. L. SCHUMACHER
- Dekanat: N. N., P Zi. 01-545, Tel. 39-2 28 14/
2 34 22/2 08 66, Sprechzeiten Mo-Fr 10-12
- Frauenbeauftragte:
PD Dr. Ute SCHNEIDER, M.A., Tel. 39-2 34 68
[uschneid@mail.uni-mainz.de]
- Vertreterin: Gabriele MAURER

Informationen für Studierende

Studienfächer und -abschlußmöglichkeiten sowie Studien-, Prüfungs- und Promotionsordnungen

- Vor- und Frühgeschichte:
 - * Magister Artium (M.A.)
Die Studienordnung für dieses Fach im Magister- und Promotionsstudiengang und die Ordnung für die Zwischenprüfung der Fachbereiche 11-16 und 23 der Johannes Gutenberg-Universität Mainz ist im Institutssekretariat erhältlich. Die Ordnung für die Magisterprüfung der Fachbereiche 11-16 und 23 ist im Dekanat erhältlich, Preis 1,- DM. Mit Wirkung zum 11.10.1999 trat eine neue Magisterprüfungsordnung für die Fachbereiche 11-16, 21-23 und 26 vom 11.10.1999 in Kraft. Sie ist für alle Studierenden, die ihr Studium zum Wintersemester 1999/2000 aufgenommen haben, verbindlich. Zum Preis vom 1,- DM ist sie im Dekanat des Fachbereichs 16 erhältlich.
 - * Promotion (Dr. phil.), die keine Abschlußprüfung voraussetzt
Studienordnung s. unter Magister
Die Promotionsordnung der Fachbereiche 11-16 und 23 ist im Dekanat erhältlich, Preis 1,- DM. Mit Wirkung zum 29.08.2000 trat eine neue Promotionsordnung für die Fachbereiche 11-16 und 21-23 vom 26.07.2000 in Kraft. Diese Prüfungsordnung setzt einen Abschluß (in der Regel die Magisterprüfung, die Diplomprüfung, die erste Staatsprüfung für das Lehramt an Gymnasien oder ein vergleichbares Examen) im gewählten Fach als Hauptfach an einer Universität oder einer gleichgestellten Hochschule voraus. Bewerber/innen, die bei In-Kraft-Treten dieser Ordnung das Grundstudium im Promotionsfach abgeschlossen haben, können sich nach der bisher gültigen Promotionsordnung, die keinen Abschluß voraussetzt, prüfen lassen.
- Alte Geschichte
 - * Magister Artium (M.A.)
Die Studienordnung für dieses Fach im Magister- und Promotionsstudiengang vom 28.02.1997 ist im Dekanat erhältlich. Die Ordnungen der Fachbereiche 11-16 und 23 für die Zwischenprüfung und die Magisterprüfung sind im Dekanat erhältlich, Preis 0,50 DM bzw. 1,- DM. Mit Wirkung zum 11.10.1999 trat eine neue Magisterprüfungsordnung für die Fachbereiche 11-16, 21-23 und 26 vom 11.10.1999 in Kraft. Sie ist für alle Studierenden, die ihr Studium zum Wintersemester 1999/2000 aufgenommen haben, verbindlich. Zum Preis vom 1,- DM ist sie im Dekanat des Fachbereichs 16 erhältlich.
 - * Promotion (Dr. phil.), die keine Abschlußprüfung voraussetzt
Studienordnung s. unter Magister.
Die Promotionsordnung der Fachbereiche 11-16 und 23 ist im Dekanat erhältlich, Preis 1,- DM. Mit Wirkung zum 29.08.2000 trat eine neue Promotionsordnung für die Fachbereiche 11-16 und 21-23 vom 26.07.2000 in Kraft. Diese Prüfungsordnung setzt einen Abschluß (in der Regel die Magisterprüfung, die Diplomprüfung, die erste Staatsprüfung für das Lehramt an Gymnasien oder ein vergleichbares Examen) im gewählten Fach als Hauptfach an einer Universität oder einer gleichgestellten Hochschule voraus. Bewerber/innen, die bei In-Kraft-Treten dieser Ordnung das Grundstudium im Promotionsfach abgeschlossen haben, können sich nach der bisher gültigen Promotionsordnung, die keinen Abschluß voraussetzt, prüfen lassen.
- Geschichte:
Der Studienplan des Fachbereichs 16 Geschichtswissenschaft für das Studium des Faches Geschichte ist im Sekretariat der Geschäftsführung des Historischen Seminars erhältlich.

- * Erste Staatsprüfung für das Lehramt an Gymnasien
Die Ordnung für die Zwischenprüfung der Fachbereiche 11-16 und 23 ist im Dekanat erhältlich, Preis 0,50 DM. Die Landesverordnung über die Erste Staatsprüfung für das Lehramt an Gymnasien ist im Landesprüfungsamt, Friedrich-von-Pfeiffer- Weg 3, erhältlich.
Fachpraktikum für Lehramtsstudierende
s. S. 152
 - Prüfungsamt: s. S. 152
- Mittlere und Neuere Geschichte:
 - * Magister Artium (M.A.)
Die Studienordnung für dieses Fach im Magister- und Promotionsstudiengang vom 28.02.1997 ist im Dekanat erhältlich. Mit Wirkung zum 11.10.1999 trat eine neue Magisterprüfungsordnung für die Fachbereiche 11-16, 21-23 und 26 vom 11.10.1999 in Kraft. Sie ist für alle Studierenden, die ihr Studium zum Wintersemester 1999/2000 aufgenommen haben, verbindlich. Zum Preis vom 1,- DM ist sie im Dekanat des Fachbereichs 16 erhältlich. Die Ordnungen der Fachbereiche 11-16 und 23 für die Zwischenprüfung und die Magisterprüfung sind im Dekanat erhältlich, Preis 0,50 DM bzw. 1,- DM.
 - * Doppelabschluß Magister Artium der Johannes Gutenberg-Universität und Maîtrise der Université de Bourgogne, Dijon (s. S. 121)
 - * Promotion (Dr. phil.), die keine Abschlußprüfung voraussetzt
Studienordnung s. unter Magister.
Die Promotionsordnung der Fachbereiche 11-16 und 23 ist im Dekanat erhältlich, Preis 1,- DM. Mit Wirkung zum 29.08.2000 trat eine neue Promotionsordnung für die Fachbereiche 11-16 und 21-23 vom 26.07.2000 in Kraft. Diese Prüfungsordnung setzt einen Abschluß (in der Regel die Magisterprüfung, die Diplomprüfung, die erste Staatsprüfung für das Lehramt an Gymnasien oder ein vergleichbares Examen) im gewählten Fach als Hauptfach an einer Universität oder einer gleichgestellten Hochschule voraus. Bewerber/innen, die bei In-Kraft-Treten dieser Ordnung das Grundstudium im Promotionsfach abgeschlossen haben, können sich nach der bisher gültigen Promotionsordnung, die keinen Abschluß voraussetzt, prüfen lassen.
- Geschichtliche Hilfswissenschaften:
 - * Promotion (Dr. phil.), die keine Abschlußprüfung voraussetzt
Mit Wirkung zum 29.08.2000 trat eine neue Promotionsordnung für die Fachbereiche 11-16 und 21-23 vom 26.07.2000 in Kraft. Diese Prüfungsordnung setzt einen Abschluß (in der Regel die Magisterprüfung, die Diplomprüfung, die erste Staatsprüfung für das Lehramt an Gymnasien oder ein vergleichbares Examen) im gewählten Fach als Hauptfach an einer Universität oder einer gleichgestellten Hochschule voraus. Bewerber/innen, die bei In-Kraft-Treten dieser Ordnung das Grundstudium im Promotionsfach abgeschlossen haben, können sich nach der bisher gültigen Promotionsordnung, die keinen Abschluß voraussetzt, prüfen lassen.
- Byzantinistik:
 - * Magister Artium (M.A.)
Die Studienordnung für dieses Fach im Magister- und Promotionsstudiengang vom 28.02.1997 ist im Dekanat erhältlich. Mit Wirkung zum 11.10.1999 trat eine neue Magisterprüfungsordnung für die Fachbereiche 11-16, 21-23 und 26 vom 11.10.1999 in Kraft. Sie ist für alle Studierenden, die ihr Studium zum Wintersemester 1999/2000 aufgenommen haben, verbindlich. Zum Preis vom 1,- DM ist sie im Dekanat des Fachbereichs 16 erhältlich. Die Ordnungen der Fachbereiche 11-16 und 23 für die Zwischenprüfung und die Magisterprüfung sind im Dekanat erhältlich, Preis 0,50 DM bzw. 1,- DM.
 - * Promotion (Dr. phil.), die keine Abschlußprüfung voraussetzt
Studienordnung s. unter Magister.
Die Promotionsordnung der Fachbereiche 11-16 und 23 ist im Dekanat erhältlich, Preis 1,- DM. Mit Wirkung zum 29.08.2000 trat eine neue Promotionsordnung für die Fachbereiche 11-16 und 21-23 vom 26.07.2000 in Kraft. Diese Prüfungsordnung setzt einen Abschluß (in der Regel die Magisterprüfung, die Diplomprüfung, die erste Staatsprüfung für das Lehramt an Gymnasien oder ein vergleichbares Examen) im gewählten Fach als Hauptfach an einer Universität oder einer gleichgestellten Hochschule voraus. Bewerber/innen, die bei In-Kraft-Treten dieser Ordnung das Grundstudium im Promotionsfach abgeschlossen haben, können sich nach der bisher gültigen Promotionsordnung, die keinen Abschluß voraussetzt, prüfen lassen.

- Osteuropäische Geschichte:
 - * Magister Artium (M.A.)
Die Studienordnung für dieses Fach im Magister- und Promotionsstudiengang vom 28.02.1997 ist im Dekanat erhältlich. Die Ordnungen der Fachbereiche 11-16 und 23 für die Zwischenprüfung und die Magisterprüfung sind im Dekanat erhältlich, Preis 0,50 DM bzw. 1,- DM. Mit Wirkung zum 11.10.1999 trat eine neue Magisterprüfungsordnung für die Fachbereiche 11-16, 21-23 und 26 vom 11.10.1999 in Kraft. Sie ist für alle Studierenden, die ihr Studium zum Wintersemester 1999/2000 aufgenommen haben, verbindlich. Zum Preis vom 1,- DM ist sie im Dekanat des Fachbereichs 16 erhältlich.
 - * Promotion (Dr. phil.), die keine Abschlußprüfung voraussetzt
Studienordnung s. unter Magister.
Die Promotionsordnung der Fachbereiche 11-16 und 23 ist im Dekanat erhältlich, Preis 1,- DM. Mit Wirkung zum 29.08.2000 trat eine neue Promotionsordnung für die Fachbereiche 11-16 und 21-23 vom 26.07.2000 in Kraft. Diese Prüfungsordnung setzt einen Abschluß (in der Regel die Magisterprüfung, die Diplomprüfung, die erste Staatsprüfung für das Lehramt an Gymnasien oder ein vergleichbares Examen) im gewählten Fach als Hauptfach an einer Universität oder einer gleichgestellten Hochschule voraus. Bewerber/innen, die bei In-Kraft-Treten dieser Ordnung das Grundstudium im Promotionsfach abgeschlossen haben, können sich nach der bisher gültigen Promotionsordnung, die keinen Abschluß voraussetzt, prüfen lassen.
- Musikwissenschaft:
 - Der Studienplan des Fachbereichs 16 Geschichtswissenschaft der Johannes Gutenberg-Universität Mainz für das Studium des Faches Musikwissenschaft ist im Institutssekretariat erhältlich.
 - * Magister Artium (M.A.); Nebenfach: Doppelabschluß Magister Artium der Johannes Gutenberg-Universität und Maître und Maîtrise der Université de Bourgogne, Dijon (s. S. 121)
Die Studienordnung für das Fach Musikwissenschaft im Magister- und Promotionsstudiengang vom 20.12.2000 ist im Dekanat erhältlich. Die Ordnungen für die Zwischenprüfung und die Magisterprüfung der Fachbereiche 11-16 und 23 sind im Dekanat erhältlich, Preis 0,50 DM bzw. 1,- DM. Mit Wirkung zum 11.10.1999 trat eine neue Magisterprüfungsordnung für die Fachbereiche 11-16, 21-23 und 26 vom 11.10.1999 in Kraft. Sie ist für alle Studierenden, die ihr Studium zum Wintersemester 1999/2000 aufgenommen haben, verbindlich. Zum Preis vom 1,- DM ist sie im Dekanat des Fachbereichs 16 erhältlich.
 - * Promotion (Dr. phil.), die keine Abschlußprüfung voraussetzt
Studienordnung s. unter Magister.
Die Promotionsordnung der Fachbereiche 11-16 und 23 der Johannes Gutenberg-Universität Mainz ist im Dekanat erhältlich, Preis 1,- DM. Mit Wirkung zum 29.08.2000 trat eine neue Promotionsordnung für die Fachbereiche 11-16 und 21-23 vom 26.07.2000 in Kraft.
- Buchwissenschaft:
 - * Magister Artium (M.A.)
Die Studienordnung für das Fach Buchwissenschaft im Magister- und Promotionsstudiengang vom 17.06.1992 und die Ordnung für die Zwischenprüfung der Fachbereiche 11-16 und 23 sind im Institutssekretariat erhältlich. Die Ordnung für die Magisterprüfung der Fachbereiche 11-16 und 23 ist im Dekanat erhältlich, Preis 1,- DM. Mit Wirkung zum 11.10.1999 trat eine neue Magisterprüfungsordnung für die Fachbereiche 11-16, 21-23 und 26 vom 11.10.1999 in Kraft. Sie ist für alle Studierenden, die ihr Studium zum Wintersemester 1999/2000 aufgenommen haben, verbindlich. Zum Preis vom 1,- DM ist sie im Dekanat des Fachbereichs 16 erhältlich.

Diese Prüfungsordnung setzt einen Abschluß (in der Regel die Magisterprüfung, die Diplomprüfung, die erste Staatsprüfung für das Lehramt an Gymnasien oder ein vergleichbares Examen) im gewählten Fach als Hauptfach an einer Universität oder einer gleichgestellten Hochschule voraus. Bewerber/innen, die bei In-Kraft-Treten dieser Ordnung das Grundstudium im Promotionsfach abgeschlossen haben, können sich nach der bisher gültigen Promotionsordnung, die keinen Abschluß voraussetzt, prüfen lassen.

Einführungsveranstaltungen für Studienanfänger, Fach- und Hochschulortwechsler

- Geschichte:
Montag, 9. April 2001, 14-16, P 1
- Buchwissenschaft:
Montag, 9. April 2001, 12-14, P 10
- Musikwissenschaft:
Mittwoch, 11. April 2001, 14-16,
Raum P 01-153
- Vor- und Frühgeschichte :
Montag, 29. Oktober 2001, 10 s.t., Schönborner Hof, Schillerstr. 11 (Südflügel), EG

Studienfachberatung

(Vorlesungszeiten siehe Zeittafel S. 14)

- Vor- und Frühgeschichte:
Schillerstr. 11 (Schönborner Hof-Südflügel),
Dr. O. GUPTE,
Tel. 39-3 26 67, Sprechzeiten n. V.,
Prof. Dr. J. OLDENSTEIN,
Tel. 39-3 01 87, Sprechzeiten n. V.,
K. RIEDHAMMER M.A.,
Tel. 39-3 01 86, Sprechzeiten n. V.,
Dr. S. THÖRLE,
Tel. 39-3 00 10, Sprechzeiten n. V.
- Alte Geschichte:
Welderweg 18
Dr. F. BERNSTEIN, P Zi. 03-584,
Tel. 39-2 33 98, Do 11-12;
Dr. W. HOBEN, P Zi. 03-596,
Tel. 39-2 33 56, Di 9-10, Fr 10-11;
HD Dr. G. HORSMANN, P Zi. 03-598,
Tel. 39-2 33 55, Mo 11-12;
Univ.-Prof. Dr. L. SCHUMACHER,
P Zi. 03-635, Tel. 39-2 27 51, Di, Do 12-13
- Geschichte:
Welderweg 18
* in der Studieneinführungswoche:
Mo-Fr 10-12 (Wiss. Mitarbeiter/innen,
nähere Informationen s. Schwarzes Brett)

* in der Vorlesungszeit :

* Geschichte (Lehramt):

Dr. phil. I. RINGEL, P Zi. 00-566,
Tel. 39-2 44 60, Di 11-12, Mi 10-11

* Mittlere und Neuere Geschichte

(Magister/Promotion):

L. HOFFMANN, M.A., P Zi. 03-583,
Tel. 39-2 42 92, Mo 10-12 u. n.V.

[Lars.Hoffmann@uni-mainz.de]

* in der vorlesungsfreien Zeit:

Mo 11-12 (Wiss. Mitarbeiter/-innen,
nähere Informationen s. Schwarzes Brett)

• Byzantinistik:

Welderweg 18

L. HOFFMANN M.A., P Zi. 03-583,
Tel. 39-2 42 92;

Univ.-Prof. Dr. G. PRINZING, P Zi. 03-579,
Tel. 39-2 27 82, n. tel. V.

• Osteuropäische Geschichte:

Welderweg 18

HD Dr. R. AHMANN

Zi. 00-558, Tel. 39-2 29 11;

Univ.-Prof. Dr. Dr. h.c. E. OBERLÄNDER,
P Zi. 00-553, Tel. 39-2 28 11

* in der Studieneinführungswoche :

AHMANN, Di 14-15,

OBERLÄNDER, Di 11-13

* in der Vorlesungszeit:

AHMANN, Di 14-15,

OBERLÄNDER, Di, Do 12-13 u. n. V.

* in der vorlesungsfreien Zeit:

R. AHMANN, E. OBERLÄNDER,
Termine gem. Anschlag

• Buchwissenschaft:

Welderweg 18, III.Stock

Dr. U. SCHNEIDER, P Zi. 03-508,
Tel. 39-2 34 68

* in der Studieneinführungswoche:

U. SCHNEIDER, Do 9-10

* in der Vorlesungszeit:

U. SCHNEIDER, Do 9-10

* in der vorlesungsfreien Zeit:

Termine gemäß Anschlag

• Musikwissenschaft:

Welderweg 18

Univ.-Prof. Dr. R. WIESEND, P Zi. 01-141,
Tel. 39-2 25 89/2 22 59, Termine n. tel. V.;

Studienfachberatung: Dr. M. RATHEY,
P Zi. 01-137, Tel. 39-2 22 59/2 00 96,

Fr 11-12 u. n. V.

Vertrauensdozenten für ausländische Studierende

Philosophicum, Welderweg 18

- Vor- und Frühgeschichte:
Dr. Oliver GUPTÉ
Schönborner Hof, Schillerstr. 11, 1. OG
Tel. 39-3 26 67, Sprechzeiten n. V.
- Alte Geschichte:
Univ.-Prof. Dr. L. SCHUMACHER,
P Zi. 03-635, Tel. 39-2 27 51
- Mittlere und Neuere Geschichte:
Dr. H. ERNST, P Zi. 00-625, Tel. 39-2 44 56,
Fax 39-2 54 80, [hernst@mail.uni-mainz.de],
Sprechzeiten Do 11-12 u. n. V.
- Byzantinistik:
Univ.-Prof. Dr. phil. Günter PRINZING,
P Zi. 345, Tel. 39-2 27 82, Sprechzeiten n. V.
- Osteuropäische Geschichte:
Univ.-Prof. Dr. phil. Dr. h.c. Erwin OBER-
LÄNDER, P Zi. 00-553, Tel. 39-2 28 11,
Sprechzeiten Di, Do 12-13
- Buchwissenschaft:
Dr. Britta SCHEIDELER, P Zi. 03-512,
Tel. 39-2 00 92, Sprechzeiten Do 12-13
- Musikwissenschaft:
Univ.-Prof. Dr. phil. Axel BEER,
P Zi. 171, Tel. 39-2 28 99,
Sprechzeiten Di 14-16

Beauftragte für ein Austauschstudium an Partner-Universitäten

- Dijon (Deutsch-französischer Doppelstudiengang Mainz-Dijon):
Univ.-Prof. Dr. Dr. P. C. HARTMANN,
Zi. 00-596, Tel. 39-2 26 63;
Dr. L. PELIZAEUS M.A.,
Zi. 00-597, Tel. 39-2 54 04
- Lissabon/Madrid/Pamplona/Siena/
Tours/Zürich:
Dr. H. ERNST, Zi. 00-625, Tel. 39-2 44 56
- Glasgow:
Univ.-Prof. Dr. W. BAUMGART,
Zi. U1-597, Tel. 39-2 26 69
- Riga:
Univ.-Prof. Dr. Dr. h.c. E. OBERLÄNDER,
Zi. 00-553, Tel. 39-2 28 11

- Budapest, Clermont-Ferrand, Torún, :
Univ.-Prof. Dr. Dr. P. C. HARTMANN,
Zi. 00-596, Tel. 39-2 26 63
Dr. L. PELIZAEUS M.A.,
Zi. 00-597, Tel. 39-2 54 04
- Edinburgh/Krakau/Leiden/Lund/Udine:
Dr. B. SCHEIDELER, P Zi. 03-512,
Tel. 39-2 00 92
- Pavia II:
Univ.-Prof. Dr. M. MATHEUS, P Zi. 00-571,
Tel. 39-2 22 65, Fax 39-2 39 84
[matheus@mail.uni-mainz.de]

Seniorenbeauftragte

- Musikwissenschaft:
Univ.-Prof. Dr. phil. Christoph-Hellmut
MAHLING, Tel. 39-2 21 84, Sprechzeiten n. V.
- Geschichte:
Univ.-Prof. Dr. Josef Joachim MENZEL,
P Zi. 00-617, Tel. 39-2 24 33,
Sprechzeiten n. V.

Kommentar zu den Lehrveranstaltungen

Der Kommentar zu den Lehrveranstaltungen für die Studienfächer des FB 16 Geschichtswissenschaft liegt ab Anfang Juli 2000 vor, erhältlich in P Zi. 00-612 (Seminarbibliothek) – für Buchwissenschaft und Musikwissenschaft in der jeweiligen Institutsbibliothek (P 03-836 bzw. 01-135).

Anschrift der Fachschaften

- Geschichte: Welderweg 18 (Philosophicum),
P Zi. 00-226, Tel. 39-2 31 65
- Geschichtliche Hilfswissenschaften: Welderweg 18 (Philosophicum), Tel. (06123) 7 59 39 (abends)
- Musikwissenschaft: Welderweg 18 (Philosophicum), P Zi. 01-135 (Nebenraum Bibliothek), Tel. 39-2 40 61
- Buchwissenschaft: Welderweg 18 (Philosophicum), P Zi. 00-226, Tel. 39-2 40 64
- Vor- und Frühgeschichte: Schönborner Hof, Schillerstr. 11, EG, Tel. 39-3 00 12

Wissenschaftliche Einrichtungen — Personenverzeichnis

Integrierte wissenschaftliche Einrichtungen mit eigener Leitung, ohne eigene Verwaltung.

INSTITUT FÜR VOR- UND FRÜHGESCHICHTE

- Postanschrift: 55099 Mainz, Fax 39-3 01 56
[archvfg@mail.uni-mainz.de]
- Besucheranschrift: Schillerstr. 11
(Schönborner Hof), 55116 Mainz
- Leitung: Prof. Dr. Jürgen OLDENSTEIN
Tel. 39-3 01 87
- Geschäftszimmer: Dr. phil. Annette BIEGER,
Tel. 39-3 00 09
- **Bedienstete der Universität**
- **Universitätsprofessorinnen/-professoren**
 - * Hermann AMENT, Dr. phil. (pensioniert)
Tel. 39-3 32 27
[ament@mail.uni-mainz.de]
 - * Raphael VON USLAR, Dr. phil. (emeritiert)
Tel. (06131) 89 19 98
- **apl. Professorinnen/Professoren**
 - * Jürgen OLDENSTEIN, Dr. phil.
Tel. 39-3 01 87 / (06134) 6 49 08
[oldenste@mail.uni-mainz.de]
- **Wiss. Mitarbeiterinnen/Mitarbeiter**
 - * Oliver GUPTÉ, Dr. phil.
Tel. 39-3 26 67
[gupte@mail.uni-mainz.de]
 - * Karin RIEDHAMMER M.A.
Tel. 39-3 01 86
[riedhamm@mail.uni-mainz.de]
 - * Stefan THÖRLE, Dr. phil.
Tel. 39-3 00 10
[thoerle@mail.uni-mainz.de]
- **Nichtbed. Lehrkräfte und Lehrbeauftragte**
- **apl. Professorinnen/Professoren**
 - * Norbert WAND, Dr. phil.
Oberstudiendirektor, Tel. (06251) 3 86 00
- **Honorarprofessorinnen/-professoren**
 - * Kurt BÖHNER, Dr. phil. Dr. h. c.
Römisch-Germanisches
Zentralmuseum Mainz (liest nicht)
- **Wiss. Zeichnerinnen:**
Liebgunde FALLER (freigestellt),
Sunhild KOHZ, Irene BELL, Tel. 39-3 00 16
- **Bibliothek:** Schönborner Hof,
Schillerstr. 11, 1. OG, Mo-Do 9-17, Fr 9-14;
Dipl.-Bibl. Isa LEHMLER-SCHUMACHER,
Tel. 39-3 38 86

INSTITUT FÜR ALTE GESCHICHTE

- Besucheranschrift: Welderweg 18
(Philosophicum), Fax 39-2 38 23
- Leitung: Univ.-Prof. Dr.
Leonhard SCHUMACHER, Tel. 39-2 27 51,
Univ.-Prof. Dr. Heinz BELLEN (emeritiert)
- Sekretariat: Hannelore CAPS,
P Zi. 03-597, Tel. 39-2 27 52
[caps@mail.uni-mainz.de]
- **Bedienstete der Universität**
- **Universitätsprofessorinnen/-professoren**
 - * Heinz BELLEN, Dr. phil. (emeritiert)
P Zi. 03-598, Tel. 39-2 33 55
 - * Leonhard SCHUMACHER, Dr. phil.
P Zi. 03-365, Tel. 39-2 27 51
[lschumac@mail.uni-mainz.de]
- **Hochschuldozentinnen/-dozenten auf Zeit**
 - * Gerhard HORMANN, Dr. phil. habil.
P 03-598, Tel. 39-2 33 55
[horsmann@mail.uni-mainz.de]
- **Wiss. Assistentinnen/Assistenten**
 - * Frank BERNSTEIN, Dr. phil., M.A.
P 03-548, Tel. 39-2 33 98
[bernstei@mail.uni-mainz.de]
- **Wiss. Mitarbeiterinnen/Mitarbeiter**
 - * Wolfgang HOBEN, Dr. phil., Ak. Dir.
P 03-596, Tel. 39-2 33 56
- **Nichtbed. Lehrkräfte und Lehrbeauftragte**
- **Lehrbeauftragte**
 - * Dorothea SCHÄFER M.A.
Tel. (06135) 60 97
 - * Oliver STOLL, Dr. phil.
P Zi. 03-588, Tel. 39-2 51 10
[stoll@mail.uni-mainz.de]
- **Bibliothek:** P Zi. 03-632, Mo 8.30-18,
Dipl.-Bibl. Alice HAUBRICH, Tel. 39-2 47 39

HISTORISCHES SEMINAR

- Besucheranschrift: Welderweg 18
(Philosophicum), Fax 39-2 54 80
- Geschäftsführung:
Univ.-Prof. Dr. Günter PRINZING
- Sekretariat: N. N., P Zi. 00-627,
Tel. 39-2 44 55, Fax 39-2 54 80
[histsem@mail.uni-mainz.de]
- **Fachdidaktik:** N. N., P Zi. 00-625,
Tel. 39-2 44 56

- Lehrbeauftragte:
Claire DIETZ-CHARRITAT M.A., Dipl.-Päd.
Tel. (06131) 83 21 49
- Bibliothek: P Zi. 00-612, Mo-Fr 9-19
Bibl.-Aufsicht: Valentina BREITENBACH,
P Zi. 00-612, Tel. 39-2 43 33,
Johanna SCHÄFFNER, Ulrike SCHRAMM-
SCHMIDT, P Zi. 00-611, Tel. 39-2 44 63

ABTEILUNG I: ALLGEMEINE UND NEUERE GESCHICHTE

- **Bedienstete der Universität**
- **Universitätsprofessorinnen/-professoren**
 - * Peter Claus HARTMANN, Dr. phil. Dr. U(h.)
P Zi. 00-596, Tel. 39-2 26 63
 - * Hermann WEBER, Dr. phil. (emeritiert)
P Zi. 113, Tel. 39-2 44 64
- **Hochschuldozentinnen/-dozenten auf Zeit**
 - * Konrad AMANN, Dr. phil. habil.
P Zi. 00-594, Tel. 39-2 41 14
[kamann@mail.uni-mainz.de]
- **Wiss. Mitarbeiterinnen/Mitarbeiter**
 - * Ludolf PELIZAEUS, Dr. phil., M.A.
P Zi. 00-597, Tel. 39-2 54 04
[pelizaeu@mail.uni-mainz.de]
 - * Walter G. RÖDEL, apl. Prof. Dr. phil.
P Zi. 00-635, Tel. 39-2 44 57
[roedel@mail.uni-mainz.de]
 - * Helmut SCHMAHL, Dr. phil.
P Zi. 00-597, Tel. 39-2 54 04
[hschmahl@mail.uni-mainz.de]
- Sekretariat: Renate SCHUCHMANN,
P Zi. 00-631, Tel. 39-2 26 12

ABTEILUNG II: MITTELALTER

- **Bedienstete der Universität**
- **Universitätsprofessorinnen/-professoren**
 - * Alfons BECKER, Dr. phil. (emeritiert)
Tel. 39-2 44 59
 - * Franz Josef FELTEN, Dr. phil.
P Zi. 00-572, Tel. 39-2 26 64
[felten@mail.uni-mainz.de]
 - * Josef Joachim MENZEL, Dr. phil.
(pensioniert), Tel. 39-2 24 33
- **Hochschuldozentinnen/-dozenten auf Zeit**
 - * Jörg ROGGE, PD Dr. phil. habil.
P Zi. 00-617, Tel. 39-2 24 33
[rogge@mail.uni-mainz.de]
- **Wiss. Mitarbeiterinnen/Mitarbeiter**
 - * Stephanie HAARLÄNDER, Dr. phil.
P Zi. 00-576, Tel. 39-2 54 05
[haarlaen@mail.uni-mainz.de]
 - * Ingrid RINGEL, Dr. phil., Ak. ORätin
P Zi. 00-566, Tel. 39-2 44 60

- * N. N., P Zi. 00-617, Tel. 39-2 24 33
- **Nichtbed. Lehrkräfte und Lehrbeauftragte**
- **apl. Professorinnen/Professoren**
 - * Ernst-Dieter HEHL, Dr. phil.
Akademie der Wissenschaften und
der Literatur, Tel. (06131) 57 71 07
- **Lehrbeauftragte**
 - * Rüdiger FUCHS, Dr. phil.
Akademie der Wissenschaften und
der Literatur, Tel. (06131) 57 72 20
 - * Sebastian SCHOLZ, Dr. phil.
Akademie der Wissenschaften und
der Literatur, Tel. (06131) 57 72 23
- Sekretariat: Ellen TÖNGES, P Zi. 00-568,
Tel. 39-2 27 75, Fax 39-2 48 29
[etoenges@mail.uni-mainz.de]

ABTEILUNG III: MITTLERE UND NEUERE GESCHICHTE UND VER- GLEICHENDE LANDESGESCHICHTE

<http://www.uni-mainz.de/FB/Geschichte/hist3>

- **Bedienstete der Universität**
- **Universitätsprofessorinnen/-professoren**
 - * Winfried DOTZAUER, Dr. phil. (pensioniert)
P Zi. 01-536
 - * Alois GERLICH, Dr. phil. (emeritiert)
P Zi. 01-536, Tel. 39-2 38 46
 - * Michael MATHEUS, Dr. phil.
P Zi. 00-571, Tel. 39-2 22 65, Fax 39-2 39 84
[matheus@mail.uni-mainz.de]
- **Wiss. Mitarbeiterinnen/Mitarbeiter**
 - * Heidrun KREUTZER
P Zi. 00-567, Tel. 39-2 44 61
[kreutzer@mail.uni-mainz.de]
- **Nichtbed. Lehrkräfte und Lehrbeauftragte**
- **Honorarprofessorinnen/-professoren**
 - * Helmut MATHY, Dr. phil.
Ehrensensator der Universität
(Geschichte der Mainzer Universität)
P Zi. 00-621, Tel. 39-2 44 58
- **Lehrbeauftragte**
 - * Hedwig BRÜCHERT, Dr. phil.
Tel. 39-2 48 27
 - * Lukas CLEMENS, PD Dr. phil. habil.
Tel. 39-2 44 62 / (0651) 9 77 41 62
[clemensg@uni-trier.de]
 - * Sigrid SCHMITT, Dr. phil.
Tel. 39-2 01 03
[schmitt@mail.uni-mainz.de]
- Sekretariat: Gabriele DÖRR, P Zi. 00-577,
Tel. 39-2 44 62, Fax 39-2 39 84
[gadoerr@mail.uni-mainz.de]

ABTEILUNG IV: NEUESTE GESCHICHTE

<http://www.uni-mainz.de/FB/Geschichte/hist4/index.htm>

- **Bedienstete der Universität**
 - **Universitätsprofessorinnen/-professoren**
 - * Winfried BAUMGART, Dr. phil.
P Zi. U1-597
Tel. 39-2 26 69 / (06131) 33 15 54
 - * Konrad FUCHS, Dr. phil. (pensioniert)
P Zi. 01-536, Tel. 39-2 28 96
 - * N. N.
 - **Hochschuldozentinnen/-dozenten auf Zeit**
 - * Sönke NEITZEL, Dr. phil. habil.
P Zi. 00-516
Tel. 39-2 27 76 / (06131) 61 36 86
[sneitzel@mail.uni-mainz.de]
 - **Wiss. Mitarbeiterinnen/Mitarbeiter**
 - * Wolfgang ELZ, Dr. phil., Ak. ORat
P Zi. U1-596, Tel. 39-2 02 41
Tel. (06131) 36 65 04, Fax 33 96 03
[elz@mail.uni-mainz.de]
 - * Rolf-Ulrich KUNZE, PD Dr. phil., M.A.
P Zi. 00-516
Tel. 39-2 27 76 / (069) 54 80 57 56
[R.U.Kunze@em.uni-frankfurt.de]
- **Nichtbed. Lehrkräfte und Lehrbeauftragte**
 - **Lehrbeauftragte**
 - * Peter BLUM, Dr. phil.
Tel. (07263) 2 01 66
 - * Diether DEGREIF, Dr. phil., Oberarchivrat
Tel. (0611) 88 11 25
 - * Ralph ERBAR, Dr. phil., Studienrat
Tel. (06131) 47 86 19
 - * Matthias PAPE, Dr. phil.
Tel. (0228) 21 32 71
[MphPape@aol.com]
 - Sekretariat: Liselotte GÖRG,
P Zi. 00-611, Tel. 39-2 44 65

ABTEILUNG V: BYZANTINISTIK

- **Bedienstete der Universität**
 - **Universitätsprofessorinnen/-professoren**
 - * Günter PRINZING, Dr. phil.
P Zi. 03-579, Tel. 39-2 27 82
[prinzing@mail.uni-mainz.de]
 - **Wiss. Mitarbeiterinnen/Mitarbeiter**
 - * Lars HOFFMANN M.A.
P Zi. 03-583, Tel. 39-2 42 92
[Lars.Hoffmann@uni-mainz.de]
- **Nichtbed. Lehrkräfte**
 - **Privatdozentinnen/-dozenten**
 - * Klaus-Peter TODT, Dr. phil. habil.
Tel. (0611) 84 66 88

- Bibliothek: P Zi. 03-636, Mo-Fr 10-12, 15-18 sowie nach Rücksprache im Assistentenzimmer (03-583)

INSTITUT FÜR OSTEUEPÄISCHE GESCHICHTE

- Besucheranschrift: Welderweg 18 (Philosophicum), Fax 39-2 32 81
- Leitung: Univ.-Prof. Dr. Dr. h.c. Erwin OBERLÄNDER, Tel. 39-2 28 11
- Sekretariat: N. N., P Zi. 00-555, Tel. 39-2 28 12
- **Bedienstete der Universität**
 - **Universitätsprofessorinnen/-professoren**
 - * Erwin OBERLÄNDER, Dr. phil. Dr. h.c.
P Zi. 00-553, Tel. 39-2 28 11
[oberlaen@mail.uni-mainz.de]
 - **Hochschuldozentinnen/-dozenten auf Zeit**
 - * Rolf AHMANN, Dr. phil. habil.
P Zi. 00-558, Tel. 39-2 29 11
[Ahmann@mail.uni-mainz.de]
 - **Wiss. Mitarbeiterinnen/Mitarbeiter**
 - * Natalja VOLKERT M.A.
P Zi. 00-538, Tel. 39-2 28 10
[volkn@mail.uni-mainz.de]
 - * Reiner TOSSTORFF, Dr. phil. habil.
P Zi. 00-718, Tel. 39-2 47 56
[rtosstorff@web.de]
 - * Gerhard WAGNER, Dr. phil., Ak. ORat
P Zi. 00-547, Tel. 39-2 21 13
- **Nichtbed. Lehrkräfte und Lehrbeauftragte**
 - **Lehrbeauftragte**
 - * Hans Christian MANER, Dr. phil.
P Zi. 00-718, Tel. 39-2 47 56
[maner@mail.uni-mainz.de]
 - Bibliothek: P Zi. 00-718,
Mo-Do 9-16.30, Fr 9-14.30
Dipl.-Bibl. Alice HAUBRICH, Tel. 39-2 52 40
Bibl.-Aufsicht: Olga BOHN, Tel. 39-2 28 15

INSTITUT FÜR BUCHWISSENSCHAFT

- Besucheranschrift: Welderweg 18 (Philosophicum), III. Stock
- Leitung: Univ.-Prof. Dr. Stephan FÜSSEL, Zi. 03-543, Tel. 39-2 34 69
- Sekretariat: Angelika SCHRADE, Zi. 03-537, Tel. 39-2 25 80, Fax 39-2 54 87
[schrade@mail.uni-mainz.de]
- **Bedienstete der Universität**
 - **Universitätsprofessorinnen/-professoren**
 - * Ernst FISCHER, Dr. phil.
P Zi. 03-518, Tel. 39-2 31 80
[efischer@mail.uni-mainz.de]

- * Stephan FÜSSEL, Dr. phil.
PZi. 03-543, Tel. 39-2 34 69
[fuessel@mail.uni-mainz.de]
- * Hans-Joachim KOPPITZ, Dr. phil. (emeritiert)
Tel. 39-2 00 93
- **Hochschuldozentinnen/-dozenten**
- * Ute SCHNEIDER, PD Dr. phil., M.A.
P Zi. 03-508, Tel. 39-2 34 68
[uschneid@mail.uni-mainz.de]
- **Wiss. Mitarbeiterinnen/Mitarbeiter**
- * Franz Stephan PELGEN M.A.
P Zi. 03-506, Tel. 39-2 00 94
[pelgen@mail.uni-mainz.de]
- * Christoph RESKE, Dr. phil., Dipl.-Ing.
P Zi. 03-516, Tel. 39-2 00 93
[ch.reske@uni-mainz.de]
- * Britta SCHEIDELER, Dr. phil.
P Zi. 03-512, Tel. 39-2 00 92
[scheidel@mail.uni-mainz.de]
- **Nichtbed. Lehrkräfte und Lehrbeauftragte**
- **Honorarprofessorinnen/-professoren**
- * Elmar MITTLER, Dr. phil., Ltd. Bib.-Dir.
(Bibliotheksgeschichte)
- * W. Robert MÜLLER
(Buchwirtschaft)
- **apl. Professorinnen/Professoren**
- * Alfred ESTERMANN, Dr. phil. habil.
- **Lehrbeauftragte**
- * Albert ERNST, Dipl.-Desig.
Tel. 39-2 25 80
- * Otto MARTIN, Dr. phil.
- Lehrdruckerei des Instituts für Buch-
wissenschaft: U1-409, 413, 415;
Frank SCHEEL, Tel. 39-2 52 58
- Bibliothek: P Zi. 03-836, Mo-Do 9-17, Fr 9-15,
Dipl.-Bibl. Isa LEHMLER-SCHUMACHER,
Tel. 39-2 02 29
Bibl.-Aufsicht: N. N., Tel. 39-2 02 29
- * Hellmut FEDERHOFER, Dr. (emeritiert)
P Zi. 01-167, Tel. 39-2 21 84
- * Christoph-Hellmut MAHLING, Dr.
(pensioniert), P Zi. 01-167
Tel. 39-2 21 84, [mahling@muwiinfa.
geschichte.uni-mainz.de]
- * Friedrich Wilhelm RIEDEL, Dr. (pensioniert)
Tel. 39-2 22 59
[f.w.riedel@t-online.de]
- * Reinhard WIESEND, Dr. phil.
P Zi. 01-141, Tel. 39-2 22 59, [wiesend@
muwiinfa.geschichte.uni-mainz.de]
- **Hochschuldozentinnen/-dozenten**
- * Ursula KRAMER, Dr. phil., M.A.
Tel. 39-2 21 83
- **Wiss. Mitarbeiterinnen/Mitarbeiter**
- * Christoph HUST
Tel. 39-2 00 96
- * Peter NIEDERMÜLLER, Dr. phil., M.A.
Tel. 39-2 00 97, [niederm@muwiinfa.
geschichte.uni-mainz.de]
- * Kristina PFARR, Dr. phil., M.A. (beurlaubt)
P Zi. 01-137, Tel. 39-2 22 59
[pfarr@muwiinfa.geschichte.uni-mainz.de]
- * Markus RATHEY, Dr. phil.
P Zi. 01-137, Tel. 39-2 00 96
- * Tobias UNTUCHT M.A.
P zi. 01-151, Tel. 39-2 43 38
- **Nichtbed. Lehrkräfte und Lehrbeauftragte**
- **Honorarprofessorinnen/-professoren**
- * Rudolf WALTER, Dr. phil. (pensioniert)
(Musiktheorie), Tel. 39-2 22 59
- **Lehrbeauftragte**
- * Stephan MÜNCH
Tel. 39-2 41 71
- * Anno MÜNGEN, Dr.
Tel. 39-2 22 59
- * Daniela PHILIPPI, PD Dr. phil.
Tel. (06131) 5 19 91
- * Gretel SCHWÖRER-KOHL, Prof. Dr. phil.
Tel. (06132) 5 88 49
- * Bernhard ZOSEL
Tel. (06173) 56 12
- Bibliothek: Bibl.-Ang. Ulrike KRELL,
P Zi. 01-135, Tel. 39-2 41 71/2 22 59

MUSIKWISSENSCHAFTLICHES INSTITUT

- Besucheranschrift: Welderweg 18
(Philosophicum), Fax 39-2 29 93
- Leitung: Univ.-Prof. Dr. Reinhard WIESEND,
Tel. 39-2 25 89
- Sekretariat: Gabriele MAURER,
P Zi. 01-147, Tel. 39-2 22 59
[maurer@muwiinfa.geschichte.uni-mainz.de]
- **Bedienstete der Universität**
- **Universitätsprofessorinnen/-professoren**
- * Axel BEER, Dr. phil.
P Zi. 01-171, Tel. 39-2 28 99

ABTEILUNG MUSIKINFORMATIK

- Besucheranschrift: Fr.-v.-Pfeifferweg 12
- Leitung: Dr. Albert GRÄF
Tel. 39-2 51 42/2 03 46
- Sekretariat: Felicitas VOLKE,
Tel. 39-2 51 42/2 47 15, Fax 39-2 47 17
[feli@muwiinfa.geschichte.uni-mainz.de]

- **Bedienstete der Universität**
- **Techn. Angestellte**
 - * Thomas MCKENNEY, Dipl.-Math.
Tel. 39-2 51 42/2 47 15
(Systembetreuung)
- **Wiss. Mitarbeiterinnen/Mitarbeiter**
 - * Albert GRÄF, Dr. rer. nat.
Tel. 39-2 51 42/2 47 15
- **Nichtbed. Lehrkräfte und Lehrbeauftragte**
- **Honorarprofessorinnen/-professoren**
 - * Hubert P. KUPPER, Dr. phil.
Tel. 39-2 51 42

ABENDLÄNDISCHE RELIGIONSGESCHICHTE

- Besucheranschrift:
Fr.-v.-Pfeifferweg 12, Zi. 01-214
- Univ.-Prof. Dr. theol. Arno SCHILSON
Zi. 01-214, Tel. 39-2 24 59, Fax 39-2 38 24

Lehrveranstaltungen

Vor- und Frühgeschichte

Alle Lehrveranstaltungen finden, sofern nicht anders vermerkt, im Hörsaal des Instituts für Vor- und Frühgeschichte, Schönborner Hof, Schillerstr. 11 (Südfügel), EG, statt.

Aufgrund eines Kooperationsvertrages können Studierende des Studienganges Vor- und Frühgeschichte an Lehrveranstaltungen des Seminars für Vor- und Frühgeschichte der Johann Wolfgang Goethe-Universität Frankfurt a. M. teilnehmen. Der Besuch von Lehrveranstaltungen in Frankfurt wird dringend empfohlen, da die Studierenden sich nur auf diese Art und Weise eine gute Übersicht über die Breite des Faches verschaffen können.

Zum Lehrprogramm und sonstigen Informationen siehe Aushänge. Zu den Einschreibemodalitäten wenden Sie sich bitte an Herrn Prof. Dr. J. Oldenstein.

Informationsstunde

- 000 Informationsstunde zum Lehrangebot des Wintersemesters 2001/2002
H. Ament, M. Egg, O. Gupte, W. Hofmeister, J. Oldenstein, K. Riedhammer, S. Thörle, N. Wand
Mo, 29. Oktober 2001, 10 s.t.

Vorlesungen

- 001 Ringvorlesung zusammen mit dem Römisch-Germanischen Zentralmuseum Mainz [2-std.]
Verschiedene Referenten
Do 16-18
- 002 Archäologie und Geschichte der römischen Nordwestprovinzen IV. Spätantike, Völkerwanderungszeit, Merowingerzeit [2-std.]
J. Oldenstein
Mi 9-11

Proseminar

- 003 Einführung in das Studium der Vor- und Frühgeschichte [2-std.]
O. Gupte, S. Thörle
Mi 13-15

- 004 Vor- und Frühgeschichte Mitteleuropas im Überblick III: Eisenzeit [2-std.]
H. Ament, J. Oldenstein, K. Riedhammer
Mo 14-16

Seminare

- 005 Reiche Gräber – Fürstengräber ? Zu sogenannten Prunkgräbern in vor- und frühgeschichtlicher Zeit [2-std.]
J. Oldenstein
Mo 9-11
- 006 Europas Mitte um 1000 – nationale und internationale Entwicklungen im Spiegel ausgewählter archäologischer Funde [2-std.]
N. Wand
Di 16-18
- 007 Römischer Import im »Freien« Germanien (Exkursionsvorbereitung) [2-std.]
J. Oldenstein, O. Gupte
Z. u. O. n. V.

Übungen

- 008 Zeichenübung zur vorgeschichtlichen Keramik zusammen mit Irene Bell [2-std.]
K. Riedhammer
Di 9-11
- 009 Belegungsstrukturen des merowingerzeitlichen Gräberfeldes von Hamoir [2-std.]
S. Thörle
Do 9-11
- 010 Computerkurs II (unter Berücksichtigung des Vermessungswesens) [2-std.]
O. Gupte
Z. u. O. n. V.

Praktikum

- 011 Archäologisch-Geowissenschaftliches Kolloquium. Seminar und Vorlesungen im Rahmen der Kooperation zwischen Römisch-Germanischen Zentralmuseum, Institut für Vor- und Frühgeschichte und Institut für Geowissenschaften. L. Baumgartner, W. Hofmeister, M. Kersten (Geowissenschaften), K. Weidemann (RGZM), J. Oldenstein (Vor- und Frühgeschichte) [1-std.]
Verschiedene Dozenten
Mo 17-18 — NR 350 (NatFak)

Exkursionen

- 012 Jahresexkursion nach Nordeutschland
N. N.
- 013 Tagesexkursionen zu archäologischen Denkmälern [eintägig]
H. Ament, O. Gupte, J. Oldenstein, K. Riedhammer, S. Thörle, N. Wand
Z. u. O. n. V.
(Termine und Ziele sind den jeweiligen Aushängen zu entnehmen)

Geschichte

- Einführungsveranstaltung für Studienanfänger, Fach- und Hochschulortwechsler
N.N.
Mo, 22. Oktober 2001, 14-16 — P 1

Vorlesungen

- 101 Geschichtstheorie und Geschichtswissenschaft [2-std.]
K. Amann
Mo 17-19 — P 4
- 102 Das Reich der Ptolemäer [2-std.]
N.N.
Fr 8.30 s.t.-10 — P 3
- 103 Roms Aufstieg zur Weltherrschaft (218 – 146 v. Chr.) [2-std.]
G. Horsmann
Do 9-11 — P 3
- 104 Die Begründung des Prinzipats [2-std.]
L. Schumacher
Di 10-12 — P 3
- 105 Byzanz im Kampf ums Überleben: Vom Tode Herakleios bis zur Thronbesteigung Basileios' I. (641- 867). [2-std.]
K.-P. Todt
Mo. 11.30-13 — P 11
- 106 Byzanz unter der Dynastie der »Makedonen« von Basileos I. bis Basileos II. [2-std.]
G. Prinzing
Fr 11-13 — P 15
- 107 Zerfall des Karolingerreichs – Entstehung der europ. »Nationlastaaten«. [2-std.]
F. J. Felten
Fr 9-11 — P 4
- 108 Heresy and Religious Dissent (12th century) [2-std.]
A.C. Roach
Mo 9-11 — P 3
- 109 Die Kreuzzüge [2-std.]
E. - D. Hehl
Do 8-10 — P 5
- 110 Das späte Mittelalter [2-std.]
M. Matheus
Mo. 10-12 — P 5

- 111 Staat, Staatstheorie und Ständewesen in der frühen Neuzeit [2-std.]
P.C. Hartmann
Mi 10-12 — P 5
- 112 Russland und Europa von Katharina II. bis zum Krimkrieg (1762-1856) [2-std.]
E. Oberländer
Di 15-16, Mi 15-16 — P 5
- 113 Europäische Geschichte 1715 - 1789 [2-std.]
W. G. Rödel
Mo 11-12, Di 11-12 — P 4
- 114 Europäische Geschichte im 19. Jhrdt. (1815 - 1914) [3-std.]
S. Neitzel
Mo 12-14 — P 4
- 115 Zwischen West- und Osteuropa: Die Entwicklung der deutschen Staaten 1871 - 1933. [2-std.]
R. Ahmann
Mi 9.30-11 — P 4
- 116 Europa zwischen den Weltkriegen [2-std.]
M. Pape
Do 12-14 — P 4
- 117 Deutsche Geschichte im Zeitalter des Imperialismus 1890-1914 [3-std.]
W. Baumgart
Do 11-12 — P 4
Fr 11-13 — P 3
- 118 Deutsche Geschichte, 1945-1990 [2-std.]
R.-U. Kunze
Fr 13-14.30 — P 103
- 122 Kaiser und Papst im Mittelalter [3-std.]
S. Schmitt
Mo 14-17 P 205
- 123 Quellen zur Stadtpolitik des Mittelalters (für Hilfswissenschaften) [3-std.]
J. Rogge
Fr 9-10.30 — P 6
- 124 Die Auseinandersetzung um die Kirchenreform bis zum Wormser Konkordat [3-std.]
Ringel
Di 11-12 u. 14-16 — P 00-518
- 125 Friedrich Barbarossa [3-std.]
N.N.
Mo 16-19 — P 00-518
- 126 Das Lehnswesen im hohen und späten Mittelalter [3-std.]
Ringel
Di 10-11 — R 00-518 d. Hist. Sem.
Mi 13-15 — R 00-518 d. Hist. Sem.

NEUZEIT

- 127 Kindheit in der frühen Neuzeit [3-std.]
L. Pelizaevs
Do 10-13 — P 103
- 128 Puritanismus im kolonialen Nordamerika [3-std.]
H. Schmal
Di 11-14 — P 205

NEUESTE ZEIT

- 129 Die Schleswig - Holstein - Frage [3-std.]
W. Elz
Di 18 s.t.-20.30 P 205
- 130 Nationalsozialistische Osteuropapolitik von der Machtergreifung bis zum Ausbruch des Weltkrieges [3-std.]
G. Wagner
Di 11.45-14 — R 01-718 d. Inst. f. Osteuropäische Geschichte
- 131 Kulturpolitik in der Zeit des Stalinismus [2-std.]
N. Volkert
Do 16-18 — R 00-718 d. Inst. F. Osteuropäische Geschichte
- 132 Spanien unter dem Francoregime [2-std.]
R. Tosstorf
17.s.t.-18.30 — R01-718 d. Inst. f. Osteuropäische Geschichte

Proseminare**ALTE GESCHICHTE**

- 119 Die Entwicklung Athens zur Demokratie [3-std.]
W. Hoben
Mo 11-13 — P 208
Mi 9-10 — P 208
- 120 Caesar, Cicero und das Ende der Republik [3-std.]
L. Schumacher
Di 13-14 u. 16-18 — P 208

MITTELALTER

- 121 Einführung in die byzantinische Hagiographie (zugl. Einführung in das Studium der Byzantinistik) [2-std.]
L. Hoffmann
Mo 15-17 — P 03-636

Kolloquien/Kurse/Übungen

- 133 Fachdidaktik im Hauptstudium, Übung/H
[2-std.]
N.N.
* Kurs A
Do 13 s.t.-14.30 — P 103
* Kurs B
Fr 11-13 P103
- 134 Fachdidaktik im Hauptstudium, Übung/H
[2-std.]
R. Ahmann
Mi 15-17 — R 01-718 d. Inst. f. Osteuropäische Geschichte
- 135 Didaktik des Bilingualen Unterrichts, Übung/H [2-std.]
C. Dietz-Charritat
Do 8.30-10 — R 00-518 d. Hist. Sem.
- 136 Französisch für Historiker
(Kurs für Anfänger) [4-std.]
C. Dietz-Charritat
Mo, Mi 8.30-10 — P 205
- 137 Deutsche Fachsprache für ausl. Studenten
[2-std.]
C. Dietz-Charritat
Do 10-12 R. 00-518 d. Hist. Sem.
- 138 Griechische Quellenlektüre: Der Traktat des Nikephoros Phokas über die Guerilla, Übung/G/H [2-std.]
G. Prinzing
Mi 10-12 — R 03-636 (Bibl. Byz.)
- 139 Englische Quellenlektüre: The Eastern Question 1774 - 1923, Übung/G [2-std.]
W. Elz
* Kurs A:
Di 14-16 — P 103
* Kurs B:
Do 11-13 — P 205
- 140 Französische Quellenlektüre, Übung/G/H [2-std.]
N.N.
Mi 11-13 — P 103
- 141 Französische Quellenlektüre: Die französische Regierung und die Aufnahme der UdSSR in den Völkerbund im Sept. 1934 [2-Std.]
G. Wagner
Fr. 9-11 — P205
- 142 Italienische Quellenlektüre:, Übung/G/H [2-std.]
N.N.
Mi 14-16 — P 103
- 142a Russische Quellenlektüre: Anarchisten in der frühen Sowjetunion, Übung/G/H [2-std.]
E. Oberländer
Mi 11-13 — R 01-718 d. Inst. f. Osteuropäische Geschichte
- 143 Geschichte und Internet, Übung/G/H [2-std.]
H. Kreuzer
Di 16-18 — R 00-518 d. Hist. Sem.
- 144 Einführung in das Studium der Alten Geschichte, Übung/G [2-std.]
W. Hoben
* Kurs A
Di 10-11.30 s.t. — P 208
* Kurs B
Fr. 11-13 P208
- 145 Recht, Staat und Gesellschaft in der Antike: Interpretation zentraler Quellenstellen in ihrem historischen Kontext (auch als fachdidaktische Übung möglich)
Übung/G/H [2-std.]
W. Hoben
Mi 14-16 — P 208
- 146 Gesellschaft und Verfassung der römischen Republik, Übung/G/H
W. Hoben
Do. 13.30 s.t.-15 — P 208
- 147 Repetitorium: Die römische Republik, Übung/G/H [2-std.]
W. Hoben
Mi 10-12 — P 208
- 148 Studien zur kaiserlichen Zentralverwaltung, Übung/G/H [2-std.]
L. Schumacher
Do 10-12 — P 208
- 149 Christentum und römischer Staat, Übung/G/H [2-std.]
D. Schäfer
Mo 15-17 — P 208
- 150 Übung mittelalterliche Geschichte, Übung/G/H [2-std.]
N.N.
Mi 10-12 — R 00-518 d. Hist. Sem.
- 151 Ortschroniken erstellen, Übung/G/H [2-std.]
N.N.
Fr 16-18 — P205
- 152 Wein und Bier. Zur Geschichte von Grundnahrungsmitteln im Mittelalter, Übung/G/H [2-std.]
M. Matheus
Mo 15 s.t.-16.30 — P 103

- 152 Hagiographie und Historiographie der Merowingerzeit/Übung/G/H [2-std.]
S. Haarländer
Mo 14-16 — P 104
- 153 Neuere Literatur zur Ottonenzeit, Übung/G/H [2-std.]
S. Haarländer
Mo 16-18 — P 104
- 154 Formen und Praxis spätmittelalterlicher Frömmigkeit, Übung/G/H [2-std.]
J. Rogge
Do 13-15 — P 103
- 155 Stationen der Mainzer Geschichte: Urkunden, Berichte und Bauwerke des Mittelalters [4-std., 14 tägl.]
I. Ringel
Do. 13 s.t.-16 — R 00-518 d. Hist. Sem.
- 156 Humanismus und Menschenbild von Petrarca bis zur Kunst des Barock, Übung/G/H [2-std.]
K. Amann
Do 9-11 — P 205
- 157 Die Inquisition in Europa, Übung/G/H [2-std.]
P. C. Hartmann
Mo 18 s.t.-19.30 — P 103
- 158 Geschichte Perus von vorkolumbianischer Zeit bis zur Unabhängigkeit, Übung/G/H [2-std.]
L. Pelizäus
Do 14.30 - 16 — P 103
- 159 Vom Leben, Lieben und Sterben. Das tägliche Leben im 16. Jahrhundert, Übung/G/H [2-std.]
W. G. Rödel
Mi 10-12 — P 205
- 160 »Curieuse Nachrichten« und »Wahrhafte Erzählungen«: Nordamerika in europäischen Reiseberichten 1600 - 1850, Übung/G/H [2-std.]
H. Schmal
Di 16-18 — P 205
- 161 »Dem Preuß' trete er die Bälge nicht...« Paläographische Übungen an Quellen zur Eingliederung des Herzogtums Nassau in das Königreich Preußen, 1866/67, Übung/G/H [2-std.]
D. Degreif
Fr 15-17 — R 00-518 d. Hist. Sem.
- 162 Osteuropa in der »Fischerkontroverse«, Übung/G/H [2-std.]
G. Wagner
Fr 12-14 — R01-718 d. Inst. f. Osteuropäische Geschichte
- 163 Frauen im Nationalsozialismus, Übung/G/H [2-std.]
H. Brüchert
Di 16.30-18 — P108
- 164 Die politische und militärische Elite des Dritten Reichs, Teil I: 1933-1939, Übung/G/H [2-std.]
S. Neitzel
Mo 9-11 — R 00-518 d. Hist. Sem.
- 165 Germanistisch-historischer Arbeitskreis [2-std., 14-tägig]
S. Schmitt /K. Riedel
Fr 13-15 — R 00-518 d. Hist. Sem.
- 166 Kolloquium für Doktoranden und Fortgeschrittene, prs. [2-std.]
F. J. Felten
Do 18.30-20 — R 00-518 d. Hist. Sem.
- 167 Doktorandenkolloquium, prs. [2-std.]
M. Matheus
Di 18-20 — P 101
- 168 Doktorandenkolloquium, prs. [2-std.]
P. C. Hartmann
Di 18-20 — O. n. V.
- 169 Doktoranden- und Magistrandenkolloquium, prs. [2-std.]
W. G. Rödel
Mo 19-21 — R 00-518 d. Hist. Sem.
- 170 Kolloquium für Magistranden und Doktoranden [2-std.]
G. Prinzing
n.V. P03-636 (Bibl. F. Byzantinistik)
- 171 Doktorandenkolloquium, prs. [2-std.]
W. Baumgart
Fr 17-19 — U1-597

Tagesexkursionen

- 172 Tagesexkursion
M. Matheus
Nähere Informationen siehe Aushang
- 173 Tagesexkursion
F.-J. Felten
Nähere Informationen siehe Aushang
- 174 Tagesexkursion
G. Prinzing
Nähere Informationen siehe Aushang

Hauptseminare

- 175 Die Herrschaft der Severer [2-std.]
L. Schumacher
Do 15-17 — P 208
- 176 Die Diktatur Sullas (82-79 v. Chr.) [2-std.]
G. Horsmann
Mo 9-11 — P 208

- 177 Byzanz und »die Nordmänner«: Wikinger – Varäger - Engländer [2-std.]
G. Prinzing
Di 15-17 — R 03-636 (Bibl. Byz.)
- 178 Fürstinnen. Lebensformen, Handlungsspielräume und Selbstverständnis, hochadliger Frauen im Mittelalter [2-std.]
J. Rogge
Do 16-18 — P 205
- 179 Schulen und Universitäten im Mittelalter [2-std.]
M. Matheus
Di 15.30-17 — P 203
- 180 Kirche und Staat in der Karolingerzeit [2-std.]
F. J. Felten
Do 16-18 — P 103
- 181 Das »Fugger-Imperium« [2-std.]
K. Amann
Do 18-20 — P 205
- 182 Das Herzogtum Kurland 1561-1795 oder: Gibt es eine »Frühe Neuzeit« im östlichen Europa? [2-std.]
E. Oberländer
Do 14-16 — R01-718 d. Inst. f. Osteuropäische Geschichte
- 183 Fremde und Fremdheit im Spätmittelalter [2-std.]
C. Clemens
Do 16-18 — R. 00-518 d. Hist. Sem.
- 184 Russland und China [2-std.]
E. Oberländer
Di 16-18 — P 15
- 185 Politische Testamente des 18. Jahrhunderts [2-std.]
W. G. Rödel
Mo 16.30-18 — P 103
- 186 Städte in Frankreich und im Heiligen Römischen Reich im 17. und 18. Jahrhundert [2-std.]
P. C. Hartmann
Di 14-16 — P 207
- 187 Die Industrialisierung in Deutschland, 1850-1914 [2-std.]
R.-U. Kunze
Fr. 15-17 — P 103
- 188 Guerillakriege im 20. Jahrhundert [2-std.]
S. Neitzel
Mo 18 s.t.-19.30 — P 107
- 189 Große und kleine Politik: Die Entwicklung der europäischen Integration 1919-1990 [2-std.]
R. Ahmann
Di 10-12 — R 01-718 d. Inst. f. Osteuropäische Geschichte
- 190 Die deutsch-französischen Beziehungen in der Ära Adenauer (1949-1963) [2-std.]
M. Pape
Do 14-16 — U1/914

Buchwissenschaft

- Einführungsveranstaltung für Studienanfänger, Fach- und Hochschulortwechsler
Ch. Reske/St. Pelgen
Mo, 22. Oktober 2001, 12-14 — P 10

Vorlesungen

- 301 Geschichte der Zensur [2-std.]
E. Fischer
Do 16-18 — P 4
- 302 Die literarischen Verlage in Kaiserzeit und Weimarer Republik [2-std.]
St. Füssel
Di 10-12 — P 204
- 303 Personalentwicklung im Verlag - Führungs- und Organisationskonzepte [2-std.]
R. Müller
Do 8.30-10 — P 10

Proseminare I

- 304 Einführung in die Methoden und Grundlagen der Buchwissenschaft [2-std.]
C. Reske
Fr 10-12 — P 102
- 305 Einführung in die Methoden und Grundlagen der Buchwissenschaft [2-std.]
St. Pelgen
Mi 13-15 — P 102

Proseminare II

- 306 Die Buchmalerei des Mittelalters [2-std.]
C. Reske
Do 10.30-12 — P 108
- 307 Mainzer Verlagsgeschichte: 200 Jahre Zabern (1802-2002) [2-std.]
St. Pelgen
Mo 10-12 — P 205

- 308 Die Entstehung des Sachbuch- und Ratgeber-Verlages in den Zwanziger Jahren [2-std.]
St. Füssel
Di 16-18 — P 204
- 309 Thema wird noch bekanntgegeben [2-std.]
N.N.
Fr 10-12 — P 203

Übungen

- 310 Entwicklung der Druckschriften [2-std.]
C. Reske
Fr 14-16 — P 203
- 311 Akteur im literarischen Feld: Der Buchhandel und sein Einfluß auf die kulturellen Normen und Kommunikationsstrukturen [2-std.]
B. Scheideler
Mi 15-16.30 — P 203
- 312 Paratexte - Entwicklung und Wandel [2-std.]
U. Schneider
Mi 8.30-10 — P 12
- 313 Thema wird noch bekanntgegeben [2-std.]
N.N.
Mo 18-20 — P 108
- 314 Thema wird noch bekanntgegeben [2-std.]
N.N.
Di 16-18 — P 10

Hauptseminare

- 315 Das 18. Jahrhundert als Zensurepoche. Territorial- und Fallstudien [2-std.]
E. Fischer
Di 15-16.30 — P 7
- 316 Cotta als Klassiker-Verlag im 19. Jahrhundert [2-std.]
St. Füssel
Mo 12.30-14 — P 203
- 317 Der Wissenschaftsverleger als neuer Verlegertyp im 19. Jahrhundert [2-std.]
U. Schneider
Do 10-11.30 — P 13
- 318 Politische Verleger im 20. Jahrhundert [2-std.]
H. Altenhein
Mi 11.30-13 — P 203
- 319 Bibliotheken in Italien - Schwerpunkt Oberitalien (mit Exkursion) [2-std.]
E. Mittler
Vorbespr. Nov. 2001 — s. Anschlag
Exkursion 24.2.-1.3.2002 — nach Mailand, Bologna, Cesana, Venedig u. Verona

Übungen im Hauptstudium

- 320 Der deutsche Buchmarkt [2-std.]
E. Fischer
Fr 10-12 — P 105
- 321 Buchmarkt und Literaturbetrieb der Avantgarde [2-std.]
U. Schneider
Do 14.30-16 — P 204
- 322 »Stell Dir vor, von Dir erscheint ein Buch, und keiner bekommt was mit.« Professionelle Veranstaltungen und Pressearbeit für Bücher und Verlage [2-std.]
N. Kuhn/B. Politycki
Blockveranst. 7./8.12. u. 18./19.01.02
— Studienzentrum Erbacher Hof
- 323 Bibliophilie [2-std.]
W. von Lucius
14-tägl., Fr 16-18 — P 203

Oberseminare

- 324 Oberseminar für Magisterkandidaten und Doktoranden [2-std.]
E. Fischer
Do 18-20 — P 203
- 325 Oberseminar für Doktoranden und Magistranden [2-std.]
St. Füssel
14-tägig, Fr 13-17 — Studienzentrum Erbacher Hof
- 326 Kolloquium für Examenskandidaten [2-std.]
H.-J. Koppitz
Termine n. V. — EG 228

Praktika

- 327 Setzen und Drucken (Bleisatz/Druck), vier parallele Kurse [2-std.]
F. Scheel
Z. n. V.
- 328 Fotosatz [2-std.]
A. Ernst
Fr 12-15.30 — Lehrdruckerei
- 329 DTP-Kurs [2-std.]
C. Reske
Do 14-16 — Lehrdruckerei II

Musikwissenschaft

Hinweis: Alle Lehrveranstaltungen finden, sofern nicht anders angegeben, im Hörsaal Raum P 01-153 statt.

- Einführungsveranstaltung für Studienanfänger, Fach- und Hochschulortwechsler
R. Wiesend
Mi, 24. Oktober 2001, 14-16 — R 01-153

Vorlesungen

- 401 Musikgeschichte im Überblick IV:
von 1830 bis zur Moderne [2-std.]
R. Wiesend
Mi 11-13
- 402 Die Bachsöhne [2-std.]
A. Beer
Di 11-13
- 403 Italienische Oper des 19. Jahrhunderts
[2-std.]
U. Kramer
Mo 11-13
- 404 Von Provokation zu Neuheit – Stadien
der Neuen Musik in der zweiten Hälfte
des 20. Jahrhunderts [2-std.]
D. Philippi
Mi 9-11

Proseminare

- 405 Joseph Haydns Streichquartette op. 33 und
ihre Stellung in der Gattungsgeschichte
[2-std.]
R. Wiesend
Mo 17-19
- 406 Das Lied um 1800 [2-std.]
A. Beer
Di 9-11
- 407 Musik und Musikleben am Hof von
Hessen-Darmstadt in der ersten Hälfte
des 18. Jahrhunderts [2-std.]
U. Kramer
Mi 13-15
- 408 Postmoderne Aspekte in der Populärmusik
[2-std.]
P. Niedermüller
Do 17-19
- 409 Einführung in die musikalische Analyse
am Beispiel sinfonischer Werke von
Jean Sibelius [2-std.]
Chr. Hust
Di 13-15

- 410 Laufende Projekte der Musikinformatik
(in den Räumen der Musikinformatik,
Pfeifferweg 12) [2-std.]
A. Gräf
Mi 15-17

Hauptseminare

- 411 Igor Strawinsky: Werke in kammer-
musikalischer Besetzung [2-std.]
R. Wiesend
Do 9-11
- 412 Musik und Musiker am Mittelrhein –
ein Lexikon entsteht [2-std.]
A. Beer/Chr. Hust
Mo 9-11
- 413 Kammermusik von Johannes Brahms
[2-std.]
U. Kramer
Di 15-17
- 414 Zu Wesen und Wissenschaft der Musik – Bei-
träge anderer Disziplinen (in diesem Seminar
kann auch der Schein »Theoretikerlektüre«
erworben werden) [2-std.]
H. Kupper
Do 15-17

Oberseminar

- 415 Besprechung von Examensarbeiten [2-std.]
*A. Beer, J. Blume, U. Kramer,
C.-H. Mahling, L. Striegel, R. Wiesend*
Mi 15-17

Übungen

- 416 Einführung in die Musikwissenschaft
[2-std.]
M. Rathey
Fr 9-11
- 417 Generalbaß I [1-std.]
B. Zosel
* Kurs A: Mi 17 s.t.-17.45
* Kurs B: Mi 18.30-19.15
- 418 Partiturspiel I [1-std.]
B. Zosel
* Kurs A: Mi 17.45-18.30
* Kurs B: Mi 19.15-20
- 419 Gehörbildung II [1-std.]
S. Münch
Mo 14.30-15.15
- 420 Harmonielehre I [1-std.]
S. Münch
Mo 13 s.t.-14.30 (November bis
Dezember 2001)

- 421 Harmonielehre II [1-std.]
S. Münch
 Mo 13 s.t.-14.30 (Januar bis Februar 2002)
- 422 Kontrapunkt I [1-std.]
S. Münch
 Mo 15.45-16.30
- 423 Kontrapunkt III [1-std.]
S. Münch
 Mo 16.30-17.15
- 424 Formenlehre: Elementare und Lied-Formen [1-std.]
S. Münch
 Do 11 s.t.-11.45
- 425 Formenlehre: Sonaten-Formen [1-std.]
S. Münch
 Do 12 s.t.-12.45
- 426 Einführung in den computergestützten Notensatz [2-std.]
T. Untucht
 Di 17-19
- 427 Entwicklung einer Multimedia-Anwendung im Bereich der Musikwissenschaft [2-std.]
H. Kupper
 Do 13-15
- 428 Digitale Klangverarbeitung (in den Räumen der Musikinformatik, Pfeifferweg 12) [2-std.]
A. Gräf
 Do 13-15
- 429 Die Notation der Nôtre Dame-Epoche (in diesem Seminar kann auch der Schein »Notationskunde I« erworben werden) [2-std.]
P. Niedermüller
 Fr 11-13

Abendländische Religionsgeschichte

Vorlesung

- 501 Christliche Weltanschauung im 20. Jahrhundert. Charakteristische Ausprägungen in Werk und Gestalt Romano Guardinos [2-std.]
A. Schilson
 Do 9-11 — P 15
 Beginn: 8.11.2001

Übung

- 502 »Religion« als Thema der neueren Soziologie [2-std.]
A. Schilson
 Z. n. V. — Fr. v. Pfeifferweg 12, R 01-214
 Anmeldung: In der Sprechstunde am 30.10.2001

Hauptseminare

- 503 Die »Confessiones« des Augustinus als Dokument christlicher Welt- und Existenzdeutung [2-std.]
A. Schilson
 Z. n. V. — Fr. v. Pfeifferweg 12, R 01-214
 Anmeldung: In der Sprechstunde am 30.10.2001
- 504 Identitätsprobleme christlicher Religion. Geschichtliche Gestalten der Frage nach dem »Wesen des Christentums« [2-std.]
A. Schilson
 Z. n. V. — Fr. v. Pfeifferweg 12, R 01-214
 Anmeldung: In der Sprechstunde am 30.10.2001

Fachbereich 17: Mathematik und Informatik

- Postanschrift: Fachbereich Mathematik
55099 Mainz, Fax 39-2 43 89
 - Besucheranschrift: Staudingerweg 9
<http://www.mathematik.uni-mainz.de>
 - Dekan: Univ.-Prof. Dr. Klaus DOERK
 - Prodekan: Univ.-Prof. Dr. Duco van STRATEN
 - Dekanat: Anne-Marie PAGEL,
Zi. 03-625, Tel. 39-2 22 70/2 28 26,
- [dekanat@mathematik.uni-mainz.de]
 - Sprechzeiten: Mo-Fr 9-12,
 - Frauenbeauftragte: Brigitte STOLZ
 - PMC Bibliothek: Duisbergweg 10-14
Tel. 39-2 26 93/2 04 54,
Öffnungszeiten Mo-Fr 9-20

Informationen für Studierende

Studienfächer und -abschlussmöglichkeiten sowie Studien-, Prüfungs- und Promotionsordnungen

- Mathematik:
 - * Diplom (Dipl.-Math.)
Die Studienordnung für das Studienfach Mathematik im Studiengang Diplom an der Johannes Gutenberg-Universität Mainz ist im Prüfungssekretariat, Staudingerweg 9, Zi. 03-623, erhältlich. Dort ist ebenfalls die Ordnung der Diplomprüfung des Fachbereichs Mathematik der Johannes Gutenberg-Universität Mainz erhältlich.
 - * Erste Staatsprüfung für das Lehramt an Gymnasien
Die Studienordnung für das Studienfach Mathematik im Studiengang Lehramt an Gymnasien an der Johannes Gutenberg-Universität ist im Prüfungssekretariat, Staudingerweg 9, Zi. 03-623, erhältlich. Dort ist ebenfalls die Ordnung der Zwischenprüfung des Fachbereichs Mathematik der Johannes Gutenberg-Universität Mainz zur Wissenschaftlichen Prüfung für das Lehramt an Gymnasien erhältlich. Die Landesverordnung über die Erste Staatsprüfung für das Lehramt an Gymnasien ist im Buchhandel erhältlich und Prüfungssekretariat, Staudingerweg 9, Zi. 03-623, einsehbar (Kopiervorlage).
Fachpraktikum für Lehramtsstudierende
s. S. 152
Ansprechpartner im FB 17: Dr. E. KROLL,
Zi. 04-323, Tel. 39-2 23 39
Termine für Anmeldung und Vorbesprechung werden per Aushang bekanntgegeben.
 - Prüfungsamt: s. S. 152
 - * Promotion (Dr. rer. nat.), die eine Abschlußprüfung voraussetzt
Die Promotionsordnung der Fachbereiche 17

Mathematik, 18 Physik, 19 Chemie und Pharmazie, 21 Biologie, 22 Geowissenschaften der Johannes Gutenberg-Universität Mainz ist im Dekanat erhältlich.

- Informatik:
 - * Bachelor
Genauere Informationen in der Studienfachberatung und im Internet: <http://www.informatik.uni-mainz.de>
 - * Als Nebenfach im Diplom-Studiengang Mathematik; Studien- und Prüfungsordnung s. Diplom-Mathematik
 - * Erweiterungsfach gem. § 27 der Prüfungsordnung für das Lehramt an Gymnasien, Studienordnung s. Lehramt Mathematik
 - * 2. Hauptfach und Nebenfach in Magister-Studiengängen
 - * Promotion (Dr. rer. nat.), die eine Abschlußprüfung voraussetzt;
Promotionsordnung s. Promotion Mathematik
- Geschichte der Mathematik und der Naturwissenschaften:
 - * zugelassen als Nebenfach für das Diplom in Mathematik; Studien- und Prüfungsordnung s. Diplom-Mathematik
 - * Promotion (Dr. rer. nat.), die ein abgeschlossenes Diplom oder Staatsexamen in einem naturwissenschaftlichen Fach voraussetzt; zugelassen als Nebenfach zur Promotion;
Promotionsordnung s. Promotion Mathematik

Prüfungsausschuß

Vorsitzender: Univ.-Prof. Dr. H.-J. SCHUH
Stellvertreter: Univ.-Prof. Dr. G. HOFMEISTER,
Prüfungssekretariat: Kristiane SCHWERTZEL,
Staudingerweg 9, Zi. 03-623, Tel. 39-2 27 19,
[schwartzel@mathematik.uni-mainz.de],
Sprechzeiten Mo-Do 9.30-11.30

Einführungsveranstaltung für Studienanfänger, Fach- und Hoch-schulortwechsler

Montag, 22. Oktober 2001, 11-13, N 1

Studienfachberatung (Vorlesungszeiten siehe Zeittafel S. 14)

- Mathematik:
 - * a) In den Ferien:
 - Prof. Dr. H.-P. HEINZ, Zi. 04-515, Tel. 39-2 25 15
 - Dr. H. ADE, Zi. 05-421, Tel. 39-2 24 45, Mo 10-12;
 - * b) Im Semester:
 - Prof. Dr. H.-P. HEINZ, Di 10-12, Mi 14-16
 - Dr. H. ADE, Mo 10-12
- Informatik:
 - Dr. H.-J. SCHRÖDER, Zi. 05-327, Tel. 39-2 36 05, Di 14-15

Beratung der Lehramtsstudierenden, insbesondere in den Examenssemestern

Dr. E. KROLL
Zi. 04-323, Tel. 39-2 23 39, Do 12-14

Vertrauensdozent für ausländische Studierende

- Mathematik:
 - Univ.-Prof. Dr. Bernhard AMBERG, Zi. 04-227, Tel. 39-2 24 36, Sprechzeiten n.V. und nach der Vorlesung

Kommentar zu den Lehrveranstaltungen

Der Kommentar zu den Lehrveranstaltungen des Fachbereichs Mathematik erscheint im Internet und ist in schriftlicher Form im Prüfungssekretariat (Zi. 03-623) erhältlich.

Änderungen gegenüber dem Vorlesungsverzeichnis werden an den Anschlagbrettern des Fachbereichs bekanntgegeben.

Anschrift der Fachschaft

- Mathematik:
 - Staudingerweg 9, Zi. 04-120, Tel. 39-2 28 34
 - Sprechstd. in der vorlesungsfreien Zeit
 - Mi 10-12, im Semester tägl. 12-14

Wissenschaftliche Einrichtungen — Personenverzeichnis

MATHEMATIK

- Besucheranschrift: Staudingerweg 9
- Geschäftszimmer:
 - Rosemarie KIRSCHENMANN, Zi. 03-617, Tel. 39-2 28 40, [kirschen@mathematik.uni-mainz.de]
- Sekretariate:
 - * Geschichte der Mathematik und der Naturwissenschaften:
 - Renate EMERENZIANI, Zi. 04-231, Tel. 39-2 33 35, [emerenz@mathematik.uni-mainz.de];
 - * Gruppentheorie und Algebraische Geometrie:
 - Simone BRESWALD (beurlaubt), Renate EMERENZIANI, Zi. 04-231, Tel. 39-2 33 35, [breswald@mathematik.uni-mainz.de];
 - * Mathematische Stochastik und Zahlentheorie:
 - Jutta GONSKA, Zi. 05-625, Tel. 39-2 43 63, [gonska@mathematik.uni-mainz.de];
 - * Angewandte Mathematik:
 - Stephanie GRÜN (beurlaubt), Monika PANKRATZ, Zi. 05-431, Tel. 39-2 23 27, [pankratz@mathematik.uni-mainz.de];
- * Funktionalanalysis:
 - Anita PEFFER-KOHL, Zi. 05-525, Tel. 39-2 34 52, [peffer@mathematik.uni-mainz.de]
- * Differentialgleichungen und Komplexe Analysis:
 - Ulrike JACOBI, Zi. 04-525, Tel. 39-2 36 14, [jacobi@mathematik.uni-mainz.de]
- **Bedienstete der Universität**
 - * **Universitätsprofessorinnen/-professoren**
 - * Bernhard AMBERG, Dr. phil. nat. (Gruppentheorie)
 - Bau 2/413, 04-227, Tel. 39-2 24 36 [amberg@mathematik.uni-mainz.de] (Sekt. 39-2 33 35)
 - * Volker BACH, Dr. rer. nat. (Differentialgleichungen)
 - Bau 2/413, 04-527, Tel. 39-2 22 69 [vbach@mathematik.uni-mainz.de] (Sekt. 39-2 36 14)
 - * Wolfgang BÖRSCH-SUPAN, Dr. phil. (emeritiert) (Angewandte Mathematik)
 - Bau 2/413, 04-625, Tel. 39-2 24 03 [boersch-supan@mathematik.uni-mainz.de]

- * Wolfgang J. BÜHLER, Ph. D.
(Mathematische Stochastik)
Bau 2/413, 05-627, Tel. 39-2 28 29
[buhler@mathematik.uni-mainz.de]
(Sekt. 39-2 43 63)
- * Klaus DOERK, Dr. rer. nat. (Gruppentheorie)
Bau 2/413, 04-223, Tel. 39-2 24 53
[doerk@mathematik.uni-mainz.de]
(Sekt. 39-2 33 35)
- * Erhard GOTTSCHLING, Dr. rer. nat.
(emeritiert) (Komplexe Analysis)
Bau 2/413, 04-627, Tel. 39-2 23 18
[gottschling@mathematik.uni-mainz.de]
(Sekt. 39-2 36 14)
- * Bernhard GRAMSCH, Dr. rer. nat.
(Funktionalanalysis)
Bau 2/413, 05-527, Tel. 39-2 25 34
[gramsch@mathematik.uni-mainz.de]
(Sekt. 39-2 34 52)
- * Martin HANKE-BOURGEOIS, Dr. rer. nat.
(Angewandte Mathematik)
Bau 2/413, 05-427, Tel. 39-2 25 28
[hanke@mathematik.uni-mainz.de]
(Sekt. 39-2 23 27)
- * Dieter HELD, Dr. phil. nat. (a.D.)
(Gruppentheorie)
Bau 2/413, 04-617, Tel. 39-2 28 35
[held@mathematik.uni-mainz.de]
(Sekt. 39-2 33 35)
- * Armin HERZER, Dr. rer. nat. (a. D.)
(Geometrie), Tel. (07773) 56 19
[herzer.bodman@t-online.de]
- * Reinhard HÖPFNER, Dr. rer. nat.
(Mathematische Statistik)
Bau 2/413, 05-621, Tel. 39-2 33 32
[hoepfner@mathematik.uni-mainz.de]
(Sekt. 39-2 43 63)
- * Gerd HOFMEISTER, Dr. phil. (Zahlentheorie)
Bau 2/413, 04-327, Tel. 39-2 28 33
[hofmeister@mathematik.uni-mainz.de]
(Sekt. 39-2 43 63)
- * Bertram HUPPERT, Dr. rer. nat. (emeritiert)
(Gruppentheorie)
Bau 2/413, 04-225, Tel. 39-2 43 85
- * Peter Paul KONDER, Dr. rer. nat. (a. D.)
(Funktionalanalysis)
Bau 2/413, 04-321, Tel. 39-2 28 30
[konder@mathematik.uni-mainz.de]
- * Heinrich MÜLTHEI, Dr. rer. nat.
(Angewandte Mathematik)
Bau 2/413, 05-433, Tel. 39-2 28 31
[muelthei@mathematik.uni-mainz.de]
(Sekt. 39-2 23 27)
- * Albrecht PFISTER, Dr. rer. nat.
(Zahlentheorie)
Bau 2/413, 04-333, Tel. 39-2 25 38
[pfister@mathematik.uni-mainz.de]
(Sekt. 39-2 43 63)
- * David E. ROWE, Ph. D.
(Geschichte der Mathematik und der
Naturwissenschaften), Bau 2/413, 05-628
Tel. 39-2 28 37, Fax 39-2 46 59
[rowe@mathematik.uni-mainz.de]
(Sekt. 39-2 33 35)
- * Helmut RÜBMAN, Dr. rer. nat. (emeritiert)
(Differentialgleichungen)
Bau 2/413, 04-625, Tel. 39-2 24 03
[ruessmann@mathematik.uni-mainz.de]
- * Klaus-Jürgen SCHEIBA, Dr. rer. nat.
(Funktionalanalysis)
Bau 2/413, 05-517, Tel. 39-2 24 54
[scheiba@mathematik.uni-mainz.de]
(Sekt. 39-2 34 52)
- * Gerhard SCHLEINKOFER, Dr. rer. nat.
(Differentialgleichungen)
Bau 2/413, 04-517, Tel. 39-2 33 30
[schleinkofer@mathematik.uni-mainz.de]
(Sekt. 39-2 34 52)
- * Hans-Jürgen SCHUH, Dr. rer. nat.
(Mathematische Stochastik)
Bau 2/413, 05-623, Tel. 39-2 33 40
[schuh@mathematik.uni-mainz.de]
(Sekt. 39-2 43 63)
- * Ulrich STAUDE, Dr. rer. nat. (a.D.)
(Differentialgleichungen)
Bau 2/413, 04-321
Tel. 39-2 28 30 / (06131) 47 28 77
[staude@mathematik.uni-mainz.de]
- * Duco van STRATEN, Dr. rer. nat.
(Algebraische Geometrie)
Bau 2/413, 04-233, Tel. 39-2 24 35
[straten@mathematik.uni-mainz.de]
(Sekt. 39-2 33 35)
- * Nikolai STULOFF, Dr. rer. nat. (a.D.)
(Geschichte der Mathematik)
Tel. (0611) 37 36 91
- **Hochschuldozentinnen/-dozenten**
- * Felix LEINEN, Prof. Dr. rer. nat.
(Gruppentheorie)
Bau 2/413, 04-615, Tel. 39-2 33 38
[leinen@mathematik.uni-mainz.de]
- * Claus SCHNEIDER, Prof. Dr. rer. nat.
(Angewandte Mathematik)
Bau 2/413, 05-325, Tel. 39-2 36 04
[schneider@mathematik.uni-mainz.de]

▪ **Wiss. Assistentinnen/Assistenten**

- * Olaf HANSEN, Dr. rer. nat.
(Angewandte Mathematik)
Bau 2/413, 05-423, Tel. 39-43 55
[hansen@mathematik.uni-mainz.de]
- * Robert LAUTER, Dr. rer. nat.
(Funktionalanalysis)
Bau 2/413, 05-513, Tel. 39-2 28 28
[lauter@mathematik.uni-mainz.de]
- * Martin MÖHLE, Dr. rer. nat.
(Mathematische Stochastik)
Bau 2/413, 05-617, Tel. 39-2 43 56
[möhle@mathematik.uni-mainz.de]
- * Volker REMMERT, Dr. (Geschichte der
Mathematik und der Naturwissenschaften)
Bau 2/413, 05-528, Tel. 39-2 24 39
[remmert@mathematik.uni-mainz.de]

▪ **Wiss. Mitarbeiterinnen/Mitarbeiter**

- * Hans ADE, Dr. rer. nat., Ak. Dir.
(Angewandte Mathematik)
Bau 2/413, 05-329, Tel. -2 24 45
[ade@mathematik.uni-mainz.de]
- * Joachim ALBRECHT, Dipl.-Math.
(Differentialgleichungen)
Bau 2/413, 04-523, Tel. 39-2 43 60
[alm@mathematik.uni-mainz.de]
- * Christian BRANDT, Dipl.-Math.
(Mathematische Statistik)
Bau 2/413, 04-425, Tel. 39-2 28 36
[brandt@mathematik.uni-mainz.de]
- * Arno BREITENBACH, Dr. rer. nat., Ak. Dir.
(Funktionalanalysis)
Bau 2/413, 04-321, Tel. 39-2 24 51
[breiten@mathematik.uni-mainz.de]
- * Martin BRÜHL, Dr. rer. nat.
(Angewandte Mathematik)
Bau 2/413, 05-421, Tel. 39 36 17
[bruehl@mathematik.uni-mainz.de]
- * Oliver CAPS, Dr. rer. nat.
(Funktionalanalysis)
Bau 2/413, 05-513, Tel. 39-2 28 28
[caps@mathematik.uni-mainz.de]
- * Jens EISELE, Dipl.-Math.
(Mathematische Statistik)
Bau 2/413, 05-617, Tel. 39-2 43 56
[eisele@mathematik.uni-mainz.de]
- * Christian Joseph VAN ENCKEVORT, Dr.
(Algebraische Geometrie)
Bau 2/413, 04-221, Tel. 39-2 36 06
[enckevor@mathematik.uni-mainz.de]
- * Hans-Joachim FENDRICH (Topologie)
Bau 2/413, 04-325, Tel. 39-2 43 62
[fendrich@mathematik.uni-mainz.de]

- * Karl Heinz GOLDHORN, Dr. rer. nat., Ak. Dir.
(Differentialgleichungen)
Bau 2/413, 04-513, Tel. 39-2 24 52
- * Hans-Peter HEINZ, Prof. Dr. rer. nat.
(Differentialgleichungen)
Bau 2/413, 04-515, Tel. 39-2 25 15
[heinz@mathematik.uni-mainz.de]
- * Michael JUNGES, Dipl.-Math.
(Angewandte Mathematik)
Bau 2/413, 05-423, Tel. 39-2 43 55
[miha@mathematik.uni-mainz.de]
- * Ekkehard KROLL, Dr. rer. nat., Ak. Dir.
(Zahlentheorie)
Bau 2/413, 04-323, Tel. 39-2 23 39
[kroll@mathematik.uni-mainz.de]
- * Jens MANDAVID, Dipl.-Math.
(Zahlentheorie)
Bau 2/413, 04-331, Tel. 39-2 36 09
[mandavid@mathematik.uni-mainz.de]
- * Oliver MATTE
(Differentialgleichungen)
Bau 2/413, 05-423, Tel. 39-2 43 59
[matte@mathematik.uni-mainz.de]
- * Christian MEYER, Dipl.-Math.
(Algebraische Geometrie)
Bau 2/413, 04-219, Tel. 39-2 28 39
[cm@mathematik.uni-mainz.de]
- * Konrad MÖHRING, Dipl.-Math.
(Algebraische Geometrie)
Bau 2/413, 04-221, Tel. 39 36 06
[konrad@mathematik.uni-mainz.de]
- * Sebastian POLOCZEK, Dipl.-Math.
(Mathematische Stochastik)
Bau 2/413, 05-521, Tel. 39-2 36 02
[poloczek@mathematik.uni-mainz.de]
- * Laura RODRIGUEZ, Dipl.-Math.
(Geschichte der Mathematik und
der Naturwissenschaften)
Bau 2/413, 05-528, Tel. 39-2 24 39
[laurar@mathematik.uni-mainz.de]
- * Birgit SCHAPPEL, Dipl.-Math.
(Angewandte Mathematik)
Bau 2/413, 05-130, Tel. 39-2 50 99
[schappel@mathematik.uni-mainz.de]
- * Gunter SEIM, Dr. rer. nat., Ak. Dir.
(Mathematische Stochastik)
Bau 2/413, 05-615, Tel. 39-2 25 16
[seim@mathematik.uni-mainz.de]
- * Christian SEVENHECK, Dipl.-Math.
(Algebraische Geometrie)
Bau 2/413, 04-219, Tel. 39-2 28 39
[sevenheck@mathematik.uni-mainz.de]

- * Homan SHIRAZI, Dr. rer. nat. (Zahlentheorie)
Bau 2/413, 04-331, Tel. 39-2 36 09
[shirazi@mathematik.uni-mainz.de]
 - * Maren STREHL, Dipl.-Math.
(Angewandte Mathematik)
Bau 2/413, 05-130, Tel. 39-2 50 99
[strehl@mathematik.uni-mainz.de]
 - * Thorsten WARMT, Dipl.-Math.
(Algebraische Geometrie)
Bau 2/413, 04-219, Tel. 9-2 28 39
[warmt@mathematik.uni-mainz.de]
 - * Siegfried WEBER, Dr. rer. nat., Ak. Dir.
(Mathematische Stochastik)
Bau 2/413, 05-515, Tel. 39-2 36 01
[sweber@mathematik.uni-mainz.de]
 - **Nichtbed. Lehrkräfte und Lehrbeauftragte**
 - **Professorinnen/Professoren**
 - * Anne BÄUMER-SCHLEINKOFER
Dr. phil. Dr. rer. nat.
(Geschichte der Naturwissenschaften)
Bau 2/413, 04-121, Tel. 39-2 43 61
[baeumer@mathematik.uni-mainz.de]
 - * KlausGero KALB, Dr. rer. nat.
(Mathematik), Tel. 39-2 63 33
 - * Klaus POMMERENING, Dr. rer. nat.
(Mathematik), Tel. 17-31 06
 - **Privatdozentinnen/-dozenten**
 - * Peter Michael FUCHS, Dr. rer. nat. habil.
(Mathematik)
Bau 2/413, 04-121, Tel. 39-2 43 61
 - **Lehrbeauftragte**
 - * Günter SCHMIDT, Studiendirektor
Studienseminar in Bad Kreuznach
Tel. (06724) 37 69
 - Programmierer:
Matthias KAPFFER, Tel. 39-2 46 57
[kapffer@mathematik.uni-mainz.de]
- INSTITUT FÜR INFORMATIK**
- Besucheranschrift: Staudingerweg 9
 - Geschäftsführender Leiter:
Univ.-Prof. Dr. Herbert GÖTTLER,
Zi. 05-333, Tel. 39-2 33 36
 - Stellvertretender Geschäftsführender Leiter:
Univ.-Prof. Dr. Jürgen PERL,
Zi. 05-233, Tel. 39-2 28 38
 - Sekretariat: Michaela BRAUBURGER,
Zi. 05-229, Tel. 39-2 32 86,
[brauburger@informatik.uni-mainz.de]
N. N., Zi. 05-231,
Tel. 39-2 33 78, Fax: 39-2 35 34,
[institut@informatik.uni-mainz.de]
- **Bedienstete der Universität**
 - **Universitätsprofessorinnen/-professoren**
 - * Herbert GÖTTLER, Dr.-Ing.
Bau 2/413, 05-333, Tel. 39-2 33 36
[goettler@informatik.uni-mainz.de]
 - * Clemens LAUTEMANN, Dr. rer. nat.
Bau 2/413, 05-225, Tel. 39-2 33 34
[lautemann@informatik.uni-mainz.de]
 - * Jürgen PERL, Dr. rer. nat.
Bau 2/413, 05-233, Tel. 39-2 28 38
[perl@informatik.uni-mainz.de]
 - **Hochschuldozentinnen/-dozenten**
 - * Klaus BARTHELMANN, PD Dr.
Bau 2/413, 05-223, Tel. 39-2 36 15
[barthel@informatik.uni-mainz.de]
 - **Wiss. Mitarbeiterinnen/Mitarbeiter**
 - * Peter DAUSCHER, Dipl.-Phys.
Bau 2/413, 05-333, Tel. 39-2 36 08
[dauscher@informatik.uni-mainz.de]
 - * Felix FLENTGE
Bau 2/413, 05-233, Tel. 39-2 36 08
[flentge@informatik.uni-mainz.de]
 - * Udo SCHLEEF, Dipl.-Math.
Bau 2/413, 05-123, Tel. 39-2 46 56
[schleef@informatik.uni-mainz.de]
 - * Astrid SCHNÄDELBACH, Dipl.-Math.
Bau 2/413, 04-332, Tel. 39-2 29 23
[astra@informatik.uni-mainz.de]
 - * Hans-Jürgen SCHRÖDER, Dr. rer. nat.
Ak. ORat, Bau 2/413, 05-327, Tel. 39-2 05
[schroeder@informatik.uni-mainz.de]
 - * Nicole SCHWEIKARDT, Dipl.-Math.
Bau 2/413, 05-229, Tel. 39-2 32 86
[nisch@informatik.uni-mainz.de]
 - **Nichtbed. Lehrkräfte und Lehrbeauftragte**
 - **Professorinnen/Professoren**
 - * Thomas UTHMANN, Dr. rer. nat.
Bau 2/413, 05-331, Tel. 39-2 36 10
[uthmann@informatik.uni-mainz.de]
 - Technisches Personal:
Eyad ABOU-WARDA
Zi. 05-122, Tel. 39-2 34 67
[warda@informatik.uni-mainz.de],
Jörg BAUER
Zi. 04-419, Tel. 39-2 36 07
[bauer@informatik.uni-mainz.de],
Carsten PIES
Zi. 05-122, Tel. 39-2 34 67
[pies@informatik.uni-mainz.de]

Lehrveranstaltungen

Hinweis:

Grundsätzlich beginnen in jedem Wintersemester die Lehrveranstaltungen: Analysis I, Lineare Algebra I, Algebra I, Differentialgleichungen I, Numerik II, und in jedem Sommersemester die Lehrveranstaltungen: Geometrie I, Analysis I, Lineare Algebra I, Numerik I.

Soweit nicht anders angegeben (z. B. N 1, Hörsäle 18 und N 025 in den Naturwissenschaftlichen Gebäuden), finden alle Veranstaltungen im Bau 2/413, Staudingerweg 9, statt.

Die im folgenden verwendeten Kürzel GMN, GSM, HSM, SLV, INF, FDD bezeichnen die Gruppenkürzel im Anmeldeprogramm für die Lehrveranstaltungen des Fachbereichs Mathematik.

Die Angabe (L) bedeutet »Für Lehrer zu empfehlen«.

Gliederung:

- Geschichte (GMN)
- Grundstudium Mathematik (GSM)
- Hauptstudium Mathematik (HSM)
- Für Studierende anderer Fachbereiche (SLV)
- Informatik (INF)
- Fachdidaktik, Lehrerfortbildung, Matheforum (FDD)

Geschichte der Mathematik und der exakten Naturwissenschaften

Vorlesungen

- 001 Geschichte der Mathematik III Geschichte der geometrischen Ideen im 19. Jahrhundert (mit Tutorium) (L) [4-std.]
D. Rowe
Mo 14-16 — 05-426
- 002 Einstein und die Relativitätstheorie im Rahmen der Weimarer Kultur [2-std.]
D. Rowe
Di 16-18 — 05-426
- 003 Geschichte der Naturwissenschaften zur Zeit der Renaissance [2-std.]
Ä. Bäumer-Schleinkofer
Do 15-17 — 05-136

Seminar

- 004 Arbeitsgemeinschaft: Die Rezeption und Weiterentwicklung der Relativitätstheorie [2-std.]
D. Rowe
Z. u. O. n. V.

Oberseminar

- 005 Geschichte der Mathematik [2-std.]
D. Rowe
Z. u. O. n. V.

GRUNDSTUDIUM MATHEMATIK

Vorlesungen

- 101 Lineare Algebra I (mit Übungen) [6-std.]
B. Amberg
Mi, Fr 8-10 — N 1
Übungen: Z. u. O. n. V.
- 102 Lineare Algebra II (mit Übungen) [6-std.]
G. Hofmeister
Di, Fr 10-12 — 05-514
Übungen: Z. u. O. n. V.
- 103 Lineare Algebra III (mit Übungen) [6-std.]
K. Doerk
Di, Do 8-10 — 04-422
Übungen: Z. u. O. n. V.
- 104 Analysis I (mit Übungen) [6-std.]
B. Gramsch
Di, Do 8-10 — N 1
Übungen: Z. u. O. n. V.
- 105 Analysis II (mit Übungen) [6-std.]
R. Höpfner
Di, Do 8-10 — 05-514
Übungen: Z. u. O. n. V.
- 106 Analysis III (mit Übungen) [6-std.]
V. Bach
Mo, Mi 8-10 — 05-514
Übungen: Z. u. O. n. V.
- 107 Einführung in die Stochastik (mit Übungen) [6-std.]
H.-J. Schuh
Mo, Mi 10-12 — 05-514
Übungen: Z. u. O. n. V.



Um weiter expandieren zu können, suchen wir Absolventen/-innen der Studiengänge

Informatik, Mathematik, Wirtschaftswissenschaften oder verwandter Studiengänge,

die viel bewegen möchten und gerne frühzeitig Verantwortung übernehmen.

Sie erleben bei Danet eine Unternehmenskultur, die durch Offenheit, Teamgeist, persönlichen Freiraum, flache Hierarchien und hohes Engagement jedes einzelnen geprägt ist.

Spannende Projekte mit täglich neuen Herausforderungen und ein Weiterbildungskonzept, das Ihre persönliche Entwicklung ebenso fördert wie Ihre Fachkompetenz, bringen Sie weiter.

Ansprechende Sozialleistungen, Gewinnbeteiligung und die Möglichkeit, Gesellschafteranteile zu erwerben, bilden einen attraktiven Rahmen. Weitere aktuelle Informationen über die Danet-Gruppe finden Sie unter <http://www.danet.de>.

Interessiert? Dann senden Sie Ihre Bewerbungsunterlagen mit Ortswunsch an
Danet GmbH · Zentrales Personalmarketing
Natalija Parcina · Gutenbergstraße 10
64331 Weiterstadt · Telefon (0 61 51) 8 68-2 75
e-mail: parcina@danet.de · <http://www.danet.de>

Danet ist eine dynamische, international tätige Unternehmensgruppe der Beratungs- und Softwarebranche mit einem Umsatz von über 170 Mio. DM in 2000. Unsere 700 Mitarbeiter lösen komplexe Aufgabenstellungen im Auftrag von Telekommunikationsdienstleistern, erarbeiten branchenübergreifende Softwarelösungen für Banken, Industrie und Handel und bieten Beratungsleistungen für ITK-Industrie und Großunternehmen. Die Hälfte unserer Mitarbeiter ist als Gesellschafter an unserem Unternehmen beteiligt.

danet
Beratung und Software-Entwicklung

Bonn · Darmstadt/Weiterstadt · Dortmund · Hamburg · München · Schwerin · Stuttgart
Brighton · Paris · Vilnius · Wien · Annapolis/USA · Pittsburgh/USA · Zürich

Praktikum

- 108 Lineare Algebra mit MATLAB (L) [2-std.]
M. Hanke-Bourgeois
 Z. u. O. n. V.

Proseminare

- 109 Analysis und Lineare Algebra mit
 Computeralgebrasystemen [2-std.]
K.G. Kalb, E. Kroll
 Mo 8-10 — KR 2 (ZDV)
- 110 Zahlen [2-std.]
G. Hofmeister, H.-J. Fendrich
 Z. u. O. n. V.
- 111 Elementare Fourieranalysis und
 Distributionstheorie [2-std.]
B. Gramsch
 Z. u. O. n. V.
- 112 Approximationstheorie [2-std.]
H. Ade
 Z. u. O. n. V., Aushang beachten

HAUPTSTUDIUM MATHEMATIK**Vorlesungen**

- 201 Stochastik I (mit Übungen) [6-std.]
H.-J. Schuh
 Di, Do 14-16 — 05-426
 Übungen: Z. u. O. n. V.
- 202 Maßtheorie für Stochastik [2-std.]
H.-J. Schuh
 Z. u. O. n. V.
- 203 Funktionalanalysis (mit Übungen) [6-std.]
M. Hanke-Bourgeois
 Di, Do 10-12 — 05-426
 Übungen: Z. u. O. n. V.
- 204 Algebra I (mit Übungen) [6-std.]
A. Pfister
 Di, Fr 10-12 — 04-422
- 205 Differentialgleichungen I (mit Übungen)
 [6-std.]
N.N.
 Mo, Mi 8-10 — 05-426
 Übungen: Z. u. O. n. V.
- 206 Konstruktive Geometrie I (mit Übungen)
 [6-std.]
E. Kroll
 Di, Do 8-10 — 04-224
 Übungen: Z. u. O. n. V.
- 207 Numerische Mathematik II [4-std.]
H. Mülthei
 Di, Do 10-12 — 05-514
- 208 Funktionentheorie II (mit Übungen) [6-std.]
N.N.
 Di, Do 8-10 — 05-426
 Übungen: Z. u. O. n. V.
- 209 Elementarmathematik vom höheren Stand-
 punkt : Algebra und Geometrie (L) [4-std.]
E. Kroll
 Mo, Mi 16-18 — 04-422
- 210 Algebraische Geometrie [4-std.]
D. van Straten
 Mo 10-12, Do 8-10 — 04-426
- 211 Informationstheorie und Signalverarbeitung
 (mit Übungen) [6-std.]
V. Bach
 Mo, Do 10-12 — 04-422
 Übungen: Z. u. O. n. V.
- 212 Optimierung in Netzwerken [4-std.]
O. Hansen
 Z. u. O. n. V.
- 213 Differentialgleichungen III [4-std.]
G. Schleinkofer
 Mi, Fr 8-10 — 04-422
- 214 Stochastische Prozesse [2-std.]
W.J. Bühler
 Di 8-10 — 05-136
- 215 Statistik [2-std.]
R. Höpfner
 Mi 14-16 — 05-136
- 216 Nichtlineare Operatoren in Banachräumen
 [4-std.]
H.-P. Heinz
 Mo, Do 14-16 — 04-422
- 217 Integraloperatoren [2-std.]
B. Gramsch
 Di 10-12 — 05-136
- 218 Mikrolokale Analysis [2-std.]
R. Lauter
 Z. u. O. n. V.
- 219 Beiträge zum fächerübergreifenden Unter-
 richt in der Schule (L) (für Lehramtskandida-
 ten und Lehrer) [2-std.]
H. Ade
 Di 16-18 — 04-422

Praktika

- 220 Statistisches Praktikum II [4-std.]
S. Weber
 Z. u. O. n. V.
- 221 Mathematisches Grundpraktikum II [3-std.]
H. Mülthei, O. Hansen, M. Junges
 Z. u. O. n. V.

Seminare

- 222 Designs [2-std.]
D. Held
Mi 10-12 — 04-422
- 223 Differentialgleichungen [2-std.]
G. Schleinkofer
Z. u. O. n. V.
- 224 Algebraische Flächen [2-std.]
D. van Straten
Z. u. O. n. V.
- 225 Operatoretheorie; Dirichletformen [2-std.]
B. Gramsch
Di 14-16 — 04-522
- 226 Fourieroperatoren und topologische
Algebren [2-std.]
B. Gramsch
Di 16-18 — 04-522
- 227 Zahlentheorie [2-std.]
G. Hofmeister
Z. u. O. n. V.
- 228 Gruppentheorie [2-std.]
B. Amberg
Z. u. O. n. V.
- 229 Globale Analysis [2-std.]
R. Lauter
Z. u. O. n. V.
- 230 Numerische Behandlung von Integral-
gleichungen [2-std.]
H. Mülthei, O. Hansen
Z. u. O. n. V.
- 413 Beweise (ist identisch mit der Lehrveranstal-
tung 413 – Informatik) [2-std.]
C. Lautemann
Z. u. O. n. V.

Oberseminare

- 231 Gruppentheorie [2-std.]
K. Doerk, B. Amberg
Z. u. O. n. V.
- 232 Algebraische Geometrie [2-std.]
D. van Straten
Z. u. O. n. V.
- 233 Angewandte Mathematik [2-std.]
*M. Hanke-Bourgeois, H. Mülthei,
C. Schneider*
Z. u. O. n. V.
- 234 Zahlentheorie [2-std.]
G. Hofmeister
Z. u. O. n. V.
- 235 Zahlentheorie und arithmetische
Geometrie [2-std.]
A. Pfister
Z. u. O. n. V.
- 236 Quantisierung, Fourier-Operatoralgebren,
Indextheorie [2-std.]
B. Gramsch, R. Lauter, K.-J. Scheiba
Z. u. O. n. V.
- 237 Mathematische Stochastik [2-std.]
W.J. Bühler, R. Höpfner, H.-J. Schuh
Z. u. O. n. V.
- 238 Differentialgleichungen [2-std.]
V. Bach, H.-P. Heinz, G. Schleinkofer
Z. u. O. n. V.
- 239 Mathematisches Kolloquium
Alle Mathematikdozenten
Z. u. O. n. V.
- 240 Anleitung zum wissenschaftlichen Arbeiten
Alle Mathematikdozenten
Z. u. O. n. V.

Für Studierende anderer Fachbereiche**Vorlesungen**

- 301 Einführungskurs Mathematik für Chemiker
H. Ade
22. 10. - 26. 10. 2001 9-12, 14-16
— O. n. V.
- 302 Mathematik für Chemiker I (mit Übungen)
[3-std.]
H. Ade
Fr 8-10 — N 3
Übungen: Z. u. O. n. V.
- 303 Mathematik für Chemiker II (mit Übungen)
[5-std.]
S. Weber
Z. u. O. n. V.
Übungen: Z. u. O. n. V.
- 304 Mathematik für Chemiker V (mit Übungen)
[3-std.]
S. Weber
Z. u. O. n. V.
Übungen: Z. u. O. n. V.
- 305 Mathematik für Physiker I (mit Übungen)
[8-std.]
K.-J. Scheiba
Mo, Mi 8-10 — N 2
Übungen: Z. u. O. n. V.
- 306 Mathematik für Physiker III (mit Übungen)
[8-std.]
K.-H. Goldhorn
Di, Do 8-10 — N 2
Übungen: Z. u. O. n. V.

- 307 Mathematik für Biologen (mit Übungen)
[6-std.]
W.J. Bühler
Mo, Fr 8-10 — Hs 18
Übungen: Z. u. O. n. V.
- 308 Differentialgeometrie für Physiker I
(mit Übungen) [6-std.]
K.-H. Goldhorn
Mi, Do 14-16 — 04-426
Übungen: Z. u. O. n. V.
- 309 Mathematik für Naturwissenschaftler
(mit Übungen) [6-std.]
G. Seim
Mi, Fr 8-10 — N 025
Übungen: Z. u. O. n. V.
- 310 Mathematik für Pharmazeuten
(mit Übungen) [3-std.]
G. Seim
Do 16-18 — 05-426
Übungen: Z. u. O. n. V.

Informatik

Vorlesungen

- 401 Mathematik für Informatiker I (Bachelor)
(mit Übungen) [6-std.]
D. van Straten
Di, Do 8-10 — 05-514
Übungen: Z. u. O. n. V.
- 402 Konzepte für Programmiersprachen I
(mit Übungen) [4-std.]
H. Göttler
Mo 14-16 — 05-136
Übungen: Z. u. O. n. V.
- 403 Steilkurs Syntax und Semantik [1-std.]
H. Göttler
Z. u. O. n. V.
- 404 Propädeutik Bachelor-Informatik
(Blockveranstaltung) [2-std.]
H. Göttler
Z. u. O. n. V.
- 405 Algorithmen I (mit Übungen) (L) [4-std.]
H.-J. Schröder
Do 14-16 — 05-514
Übungen: Z. u. O. n. V.
- 406 Datenbanken I [2-std.]
H.-J. Schröder
Mo 14-16 — 05-514
- 407 Aspekte der Bioinformatik [1-std.]
C. Lautemann, H. Decker
Z. u. O. n. V.
- 408 Grundlagen des Parallelen Rechnens
(mit Übungen) [6-std.]
C. Lautemann
Mo 16-18, Mi 14-16 — 05-426
Übungen: Z. u. O. n. V.
- 409 Software Engineering I [4-std.]
J. Perl
Di 14-16 — 05-514
Übungen: Z. u. O. n. V.
- 410 Imperative Programmierung (Bachelor)
(mit Übungen) [6-std.]
J. Perl
Mi, Do 14-16 — N 2
Übungen: Z. u. O. n. V.
- 411 Betriebssysteme I (mit Übungen) [4-std.]
K. Barthelmann
Di 14-16 — 05-136
Übungen: Z. u. O. n. V.
- 412 Datenschutz und Datensicherheit (L)
[2-std.]
K. Pommerening
Mo 16-18 — 05-136

Praktikum

- 413 Beispiele objektorientierter Programmierung
(Delphi) aus der Mathematik (L) [3-std.]
E. Kroll
Z. u. O. n. V.

Seminare

- 414 Beweise (L) [2-std.]
C. Lautemann
Z. u. O. n. V.
- 415 Aspekte der Bioinformatik [2-std.]
C. Lautemann, H. Decker
Z. u. O. n. V.

Oberseminare

- 416 Informatik [2-std.]
J. Perl, K. Barthelmann, H. Göttler,
C. Lautemann
Di 16-18 — O. n. V.
- 417 Medizin-Informatik [1-std.]
K. Pommerening
Z. u. O. n. V.

Sonstige Lehrveranstaltungen

- 418 Mainzer KI-Kreis (L) [2-std.]
H.-J. Schröder
 1 x im Monat: Di 18-20 — 05-514

- 419 Arbeitskreis Multimedia (L) Vortragsreihe
 [2-std.]
H. Göttler
 1 x im Monat Di 18-20 — 05-514
- 420 Anleitung zum wissenschaftlichen
 Arbeiten [2-std.]
Alle Informatikdozenten
 Z. u. O. n. V.

Fachdidaktik**Vorlesung**

- 501 Didaktik der Stochastik (mit Übungen)
 [3-std.]
G. Seim
 Z. u. O. n. V.
 Übungen: Z. u. O. n. V.

Fachdidaktik-Seminare

- 502 Einführung und Beratung von Übungs-
 gruppenleiter(inn)en [2-std.]
E. Kroll, J. Bürmann, G. Edlich, G. Seim
 Z. u. O. n. V.

- 503 Fachdidaktik [3-std.]
G. Schmidt
 Do 17-19 — O. n. V.

Praktikum zur Lehrerfortbildung

- 504 Interaktive dynamische Geometrie [2-std.]
E. Kroll
 Di 17-19 — 04-220, 04-224

Matheforum

- 505 Ausgerechnet Mathematik! MMM statt
 WWW. Mathematik am Mittwoch Mittag
 [3-std.]
D. van Straten
 Mi 15-17 — O. n. V.
 Übungen: 17-18 — O. n. V.

Fachbereich 18: Physik

- Postanschrift:
Fachbereich Physik,
55099 Mainz, Fax 39-2 29 94
- Besucheranschrift: Staudingerweg 7
- Dekan: Univ.-Prof. Dr. Hartmut BACKE
Zi. 01-533, Tel. 39-2 22 67,
Sprechzeiten Mo-Fr n. V.
- Prodekan: Univ.-Prof. Dr. Thomas WALCHER
- Dekanat: Marion MÜLLER, N.N.,
Zi. 01-531, Tel. 39-2 44 67/2 22 67,

Sprechzeiten: Mo-Do 10.30-12,
14.30-16, Fr 10.30-12

- Frauenbeauftragte: Dr. Eva-Maria KABUR,
Institut für Kernphysik,
Zi. 1-050, Tel. 39-2 58 07
- Vertreterin: N. N.
- Gemeinsame Bibliothek der naturwissen-
schaftlichen Fachbereiche.

Informationen für Studierende

Studienfächer- und -abschlußmöglich- keiten sowie Studien-, Prüfungs- und Promotionsordnungen

- Physik:
* Diplom (Dipl.-Phys.)
Die Studien- und Prüfungsordnungen sind im Prüfungssekretariat, Institut für Physik, Staudingerweg 7, Zi. 01-527, erhältlich.
- * Erste Staatsprüfung für das Lehramt an Gymnasien
Die Studienordnung für das Studium des Faches Physik im Studiengang Lehramt an Gymnasien an der Johannes Gutenberg-Universität ist im Prüfungssekretariat, Institut für Physik, Zi. 01-527, erhältlich. Dort ist ebenfalls die Zwischenprüfungsordnung für das Fach Physik im Studiengang Lehramt an Gymnasien an der Johannes Gutenberg-Universität erhältlich. Die Landesverordnung über die Erste Staatsprüfung für das Lehramt an Gymnasien ist im Buchhandel erhältlich und im Prüfungssekretariat, Institut für Physik, Zi. 01-527, einsehbar (Kopiervorlage).
Fachpraktikum für Lehramtsstudierende
s. S. 152
Termine für die Vorbesprechung und endgültige Anmeldung werden per Aushang bekanntgegeben.
- Prüfungsamt: s. S. 152
- * Promotion (Dr. rer. nat.), die in der Regel eine Abschlußprüfung voraussetzt.
Die Promotionsordnung der Fachbereiche 17-22 ist im Dekanat erhältlich.
- Meteorologie:
* Diplom (Dipl.-Met.)
Die Studien- und Prüfungsordnungen sind im Sekretariat des Instituts für Physik der Atmosphäre, Becherweg 21, N Zi. 502, erhältlich.

- * Promotion (Dr. rer. nat.), die in der Regel eine Abschlußprüfung voraussetzt.
Die Promotionsordnung der Fachbereiche 17-22 ist im Dekanat erhältlich.

Prüfungsausschüsse

- Physik
Vorsitzender: Univ.-Prof. Dr. H. ARENHÖVEL
Stellvertreter: Univ.-Prof. Dr. J. ARENDS
Geschäftsstelle: Sigrid SCHIPPER,
Staudingerweg 7, Zi. 01-527, Tel. 39-2 36 18,
[schipper@kph.uni-mainz.de],
Sprechzeiten Mo-Do 9-12.20, Fr 9-12
- * Meteorologie
Vorsitzender: Univ.-Prof. R. JAENICKE
Stellvertreter: Univ.-Prof. Dr. V. WIRTH
Geschäftsstelle: N Zi. 425, Tel. 39-2 59 68,
Sprechzeiten n. V.

Einführungsveranstaltungen für Studienanfänger, Fach- und Hoch- schulortwechsler

Donnerstag, 25. Oktober 2001, 11-13, Hs 20

Studienfachberatung

- Physik:
Univ.-Prof. Dr. Th. WALCHER,
Inst. f. Kernphysik, Becherweg 45, Zi. 2-080b,
Tel. 39-2 51 96/97, Sprechzeiten n. V.;
- Univ.-Prof. Dr. F. SCHECK,
Inst. f. Physik, Staudingerweg 7, Zi. 04-131,
Tel. 39-2 24 76/2 24 07, Sprechzeiten n. V.
- Meteorologie:
Univ.-Prof. Dr. V. WIRTH,
Inst. f. Physik der Atmosphäre,
Becherweg 21, Zi. 426, Tel. 39-2 28 68,
Sprechzeiten Mo-Fr n. V.

Vertrauensdozenten für ausländische Studierende

- Physik: Univ.-Prof. Dr. G. HUBER, Inst. f. Physik, Staudingerweg 7, Zi. 02-319, Tel. 39-2 59 69, Sprechzeiten n. V.
- Meteorologie: Dr. rer. nat. P. BRESS, Inst. f. Physik der Atmosphäre, Becherweg 21, Zi. 520, Tel. 39-2 28 63, Sprechzeiten Mo-Fr n. V.

Anschrift der Fachschaft

- Physik: Staudingerweg 9, Zi. 01-526, Tel. 39-2 32 72

Hinweis

Der Fachbereich ist bemüht, das Lehrangebot so zu gestalten, daß auch ein Studienbeginn im Sommersemester möglich ist. Genaue Auskunft geben die Studienberater.

Wissenschaftliche Einrichtungen — Personenverzeichnis

Wissenschaftliche Einrichtungen mit eigener Leitung und eigener Verwaltung

INSTITUT FÜR PHYSIK

- Postanschrift: Institut für Physik, 55099 Mainz
- Besucheranschrift: Staudingerweg 7, Pforte, Tel. 39-2 59 16, Fax 39-2 29 91
- Institutsvorsitzender: Univ.-Prof. Dr. Karl SCHILCHER
- Institutssekretariat: Christiane HEMBS, Zi. 01-426, Tel. 39-2 22 82, Fax 39-2 28 84, [instphys@mail.uni-mainz.de]
- Geschäftsführer: Dr. Gerd PASSLER, Zi. 01-424, Tel. 39-2 37 11, Fax 39-2 28 84, [Gerd.Passler@uni-mainz.de]
- Personalreferent: Dr. Friedrich KAYSER, Zi. 01-428, Tel. 39-2 42 45, Fax 39-2 28 84, [kayser@mail.uni-mainz.de]
- **Bedienstete der Universität**
 - **Universitätsprofessorinnen/-professoren**
 - * Hermann ADRIAN, Dr. rer. nat. (Experimentalphysik) Bau 2/412, 01-633, Tel. 39-2 36 37 [Hermann.Adrian@uni-mainz.de]
 - * Erwin O. ALT, Dr. phil. (Theoretische Physik) Bau 2/412, 03-126, Tel. 39-2 28 74 [Erwin.Alt@uni-mainz.de]
 - * Peter BECKMANN, Dr. rer. nat. (emeritiert) (Theoretische Physik) Bau 2/413, 01-519, Tel. 39-2 58 11 [beckmann@mail.uni-mainz.de]
 - * Kurt BINDER, Dr. rer. nat. (Theoretische Physik) Bau 2/412, 01-327, Tel. 39-2 33 48 [Kurt.Binder@uni-mainz.de]
 - * Rolf BROCKMANN, Dr. rer. nat. (Theoretische Kernphysik) Bau 2/412, 02-122, Tel. 39-2 36 94 [brockmann@kph.uni-mainz.de]

- * Peter G. J. van DONGEN, Dr. rer. nat. (Theoretische Physik) Bau 2/412, 03-123, Tel. 39-2 56 09 [Peter.vanDongen@uni-mainz.de]
- * Hans-Joachim ELMERS, Dr. rer. nat. (Experimentalphysik) Bau 2/412, 03-623 Tel. 39-2 41 50, Fax 39-2 38 07 [elmers@mail.uni-mainz.de]
- * Werner HEIL, Dr. rer. nat. (Experimentalphysik) Bau 2/412, 02-627, Tel. 39-2 28 85 [wheil@mail.uni-mainz.de]
- * Gerhard HUBER, Dr. rer. nat. (Experimentalphysik) Bau 2/412, 02-319, Tel. 39-2 59 69 [gerhard.huber@uni-mainz.de]
- * Wilhelm INTHOFF, Dr. rer. nat. (a.D.) (Theoretische Physik) Tel. 39-2 25 81
- * Karl JAKOBS, Dr. rer. nat. (Experimentalphysik) Bau 2/412, 03-319, Tel. 39-2 56 10 [Karl.Jakobs@uni-mainz.de]
- * Gerhard KLAGES, Dr. rer. nat. (a.D.) (Experimentalphysik)
- * Konrad KLEINKNECHT, Dr. rer. nat. (Experimentalphysik) Bau 2/412, 04-323, Tel. 39-2 28 93 [Konrad.Kleinknecht@uni-mainz.de] Sekretariat: Silvia HOHMANN Bau 2/412, 04-327, Tel. 39-2 28 92 [Silvia.Hohmann@uni-mainz.de]
- * Lutz KÖPKE, Dr. rer. nat. (Experimentalphysik) Bau 2/412, 04-328, Tel. 39-2 28 94 [Lutz.Köpke@uni-mainz.de]

- * Jürgen KÖRNER, Dr. rer. nat.
(Theoretische Physik)
Bau 2/412, 04-123, Tel. 39-2 32 76
[koerner@thep.physik.uni-mainz.de]
- * Martin KRETZSCHMAR, Dr. rer. nat.
(emeritiert), (Theoretische Physik)
Bau 2/412, 05-432, Tel. 39-2 24 64
[kretzschmar@dipmza.physik.uni-mainz.de]
- * Gottfried MÜNZENBERG, Dr. rer. nat.
(Experimentalphysik)
Bau 2/412, 02-323, Tel. 39-2 36 73/2 36 19
[g.muenzenberg@gsi.de]
- * Ernst W. OTTEN, Dr. rer. nat.
(Experimentalphysik)
Bau 2/412, 02-329, Tel. 39-2 25 18
[ernst.otten@uni-mainz.de]
- * Thomas PALBERG, Dr. rer. nat.
(Experimentalphysik)
Bau 2/412, 03-619
Tel. 39-2 36 38, Fax 39-2 38 07
[Thomas.Palberg@uni-mainz.de]
- * Nikolaos PAPAPOPOULOS, Dr. rer. nat.
(Theoretische Physik)
Bau 2/412, 04-122, Tel. 39-2 59 70
[papadopoulos@dipmza.physik.uni-mainz.de]
- * Erwin REICHERT, Dr. rer. nat. (a. D.)
(Experimentalphysik)
Bau 2/412, 03-226, Tel. 39-2 27 29
[reichert@dipmza.physik.uni-mainz.de]
- * Martin REUTER, Dr. rer. nat.
(Theoretische Physik)
Bau 2/412, 03-131, Tel. 39-2 33 83
[reuter@thep.physik.uni-mainz.de]
Sekretariat: Edda FISCHER
Bau 2/412, 04-126, Tel. 39-2 24 07
- * Heinz-Georg SANDER, Dr. rer. nat.
(Experimentalphysik)
Bau 2/412, 04-317, Tel. 39-2 36 67
[sander@dipmza.physik.uni-mainz.de]
- * Florian SCHECK, Dr. rer. nat.
(Theoretische Physik)
Bau 2/412, 04-131, Tel. 39-2 24 76
[scheck@thep.physik.uni-mainz.de]
Sekretariat: Monique ENGLER
Bau 2/412, 04-126, Tel. 39-2 24 07
- * Karl SCHILCHER, Dr. rer. nat.
(Theoretische Physik)
Bau 2/412, 04-132, Tel. 39-2 59 17
[Karl.Schilcher@uni-mainz.de]
- * Rolf SCHILLING, Dr. rer. nat.
(Theoretische Physik)
Bau 2/412, 01-525, Tel. 39-2 36 99
[schillin@einstein.physik.uni-mainz.de]
- * Gerhard SCHÖNHENSE, Dr. rer. nat.
(Experimentalphysik)
Bau 2/412, 03-317
Tel. 39-2 36 21, Fax 39-2 38 07
[schoenhe@mail.uni-mainz.de]
- * Egon TRÜBENBACHER, Dr. rer. nat. (a. D.)
(Theoretische Physik)
Bau 2/412, 05-432, Tel. 39-2 24 64
- * Günther WERTH, Dr. rer. nat.
(Experimentalphysik)
Bau 2/412, 04-631, Tel. 39-2 28 83
[werth@mail.uni-mainz.de]
- **Hochschuldozentinnen/-dozenten auf Zeit**
- * Michael HUTH, Dr. rer. nat.
(Experimentalphysik)
Bau 2/412, 01-432, Tel. 39-2 36 20
[huth@mail.uni-mainz.de]
- * Marcus MÜLLER, Dr. rer. nat.
(Theoretische Physik)
Bau 2/412, 01-323, Tel. 39-2 36 42
[Marcus.Mueller@uni-mainz.de]
- * Reinhard NOACK, Dr. rer. nat. habil.
(Theoretische Physik)
Bau 2/412, 03-132, Tel. 39-2 24 65
[Reinhard.Noack@uni-mainz.de]
- * Christian WEINHEIMER, Dr. rer. nat. habil.
(Experimentalphysik)
Bau 2/412, 02-134, Tel. 39-2 59 55
[Christian.Weinheimer@uni-mainz.de]
- **Habilitierte**
- * Gerhard JAKOB, Dr. rer. nat.
(Experimentalphysik)
Bau 2/412, 01-430, Tel. 39-2 41 33
[jakob@mail.uni-mainz.de]
- * Hans-Jürgen MATSCHULL, Dr. rer. nat.
(Theoretische Physik)
Bau 2/412, 03-122, Tel. 39-2 59 72
[matschul@thep.physik.uni-mainz.de]
- * Rainer NEUGART, Dr. rer. nat.
apl. Prof., Ak. Dir.
(Experimentalphysik)
Bau 2/412, 02-126, Tel. 39-2 26 08
[Rainer.Neugart@uni-mainz.de]
- * Wolfgang PAUL, Dr. rer. nat., Ak. ORat
(Theoretische Physik)
Bau 2/412, 01-321, Tel. 39-2 36 44
[wolfgang.paul@uni-mainz.de]
- * Klaus WENDT, Dr. rer. nat.
(Experimentalphysik)
Bau 2/412, 02-124, Tel. 39-2 28 82
[Klaus.Wendt@uni-mainz.de]

▪ **Wiss. Assistentinnen/Assistenten**

- * Nils BLÜMER, Dr. rer. nat.
(Theoretische Physik)
Bau 2/412, 03-134, Tel. 39-2 22 77
[Nils.Blumer@uni-mainz.de]
- * Rainer HÄUSSLING, Dr. rer. nat.
(Theoretische Physik)
Bau 2/412, 04-133, Tel. 39-2 59 71
[haeusli@thep.physik.uni-mainz.de]
- * Jürgen HORBACH, Dr. rer. nat.
(Theoretische Physik)
Bau 2/412, 01-315, Tel. 39-2 36 41
- * Martin MÜSER, Dr. rer. nat.
(Theoretische Physik)
Bau 2/412, 01-325, Tel. 39-2 36 46
[Martin.Mueser@uni-mainz.de]
- **Wiss. Mitarbeiterinnen/Mitarbeiter**
- * Michael BLOCK, Dipl.-Phys.
(Experimentalphysik)
Bau 2/412, Tel. 39-2 36 33
[Michael.Block@uni-mainz.de]
- * Jochen BONN, Dr. rer. nat.
(Experimentalphysik)
Bau 2/412, 02-128, Tel. 39-2 28 76
[jochen.bonn@uni-mainz.de]
- * Volker BÜSCHER, Dr. rer. nat.
(Experimentalphysik)
Dienstort: USA, [buescher@fnal.gov]
- * Markus DEBERT, Dipl.-Phys.
(Theoretische Physik)
Bau 2/412, 04-119, Tel. 39-2 33 91
[debert@thep.physik.uni-mainz.de]
- * Karl-Heinz GEORGI, Dr.-Ing.
(Elektroniklabor)
Bau 2/412, 05-327, Tel. 39-2 24 05
[georgi@dipmza.physik.uni-mainz.de]
- * Marc HOHLFELD, Dipl.-Phys.
(Experimentalphysik)
Bau 2/412, Tel. 39-2 41 36
[Marc.Hohlfeld@uni-mainz.de]
- * Alexander HOLFTER, Dipl.-Phys.
(Theoretische Physik)
Bau 2/412, 03-199, Tel. 39-2 42 57
[holfter@thep.physik.uni-mainz.de]
- * Sergej KARPUK, Dipl.-Phys.
(Experimentalphysik)
Bau 2/412, 02-321, Tel. 39-2 59 82
[karpuk@dipmza.physik.uni-mainz.de]
- * Friedrich KAYSER, Dr. rer. nat., Ak. Rat
(Experimentalphysik)
Bau 2/412, 01-428, Tel. 39-2 42 45
[kayser@mail.uni-mainz.de]
- * Martin Juhani KLAIS, Dipl.-Phys.
(Experimentalphysik)

Bau 2/412, 03-625

[klais@mail.uni-mainz.de]

- * Jürgen KÖBLE, Dipl.-Phys.
(Experimentalphysik)
Bau 2/412, 01-627, Tel. 39-2 36 33
[koebj000@mail.uni-mainz.de]
- * Uwe KOCH, Dr. rer. nat.
(Experimentalphysik)
Bau 2/412, Tel. 39-2 59 80
[Uwe.Koch@uni-mainz.de]
- * Richard LEY, Dr. rer. nat., Ak. Dir.
(Experimentalphysik)
Bau 2/412, 04-630, Tel. 39-2 28 91
[ley@dipmza.physik.uni-mainz.de]
- * Till NEUNHÖFFER, Dipl.-Phys.
(Experimentalphysik)
Bau 2/412, 04 428-, Tel. 39-2 36 63
[Till.Neunhoeffler@uni-mainz.de]
- * Andreas OELSNER, Dr. rer. nat.
(Experimentalphysik)
Bau 2/412, 03-627, Tel. 39-2 51 72
[oelsner@mail.uni-mainz.de]
- * Mario PASCHKE, Dipl.-Phys.
(Theoretische Physik)
Bau 2/412, 04-127, Tel. 39-2 36 81
[paschke@thep.physik.uni-mainz.de]
- * Gerd PASSLER, Dr. rer. nat., Ak. Rat
(Experimentalphysik)
Bau 2/412, 01-424/02-317
Tel. 39-2 37 11/2 53 60
[Gerd.Passler@uni-mainz.de]
- * Christian PÖSELT, Dipl.-Phys.
(Theoretische Physik)
Bau 2/412, 04-134, Tel. 39-2 23 94
[Christian.Poeselt@uni-mainz.de]
- * Marco PRATZER, Dipl.-Phys.
(Experimentalphysik)
Bau 2/412, 03-621, Tel. 39-2 36 31
[Pratm005@mail.uni-mainz.de]
- * Burkhard RENK, Dr. rer. nat., Ak. ORat
(Experimentalphysik)
Bau 2/412, 04-226, Tel. 39-2 36 58
[Burkhard.Renk@uni-mainz.de]
- * Michael RICKER, Dipl.-Phys.
(Theoretische Physik)
Bau 2/412, 01-523, Tel. 39-2 42 14
- * Ulrich SCHÄFER, Dr. rer. nat.
(Experimentalphysik)
Bau 2/412, 04-432, Tel. 39-2 59 13
[Uli.Schäfer@uni-mainz.de]
- * Dietrich SCHROFF, Dipl.-Phys.
(Experimentalphysik)
Bau 2/412, Tel. 39-2 40 75
[Dietrich.Schroff@uni-mainz.de]

- * Hubert SPIESBERGER, Dr. rer. nat.
(Theoretische Physik)
Bau 2/412, 04 124-, Tel. 39-2 36 82
[hspiesb@thep.physik.uni-mainz.de]
- * Thomas THEENHAUS, Dipl.-Phys.
(Theoretische Physik)
Bau 2/412, Tel. 39-2 42 14
- * Jürgen THOMAS, Dipl.- Phys.
(Experimentalphysik)
Bau 2/412, 03-223, Tel. 39-2 43 84
[Juergen.Thomas@uni-mainz.de]
- * Rainer WANKE, Dr. rer. nat., Ak. Rat
(Experimentalphysik)
Bau 2/412, 04-321, Tel. 39-2 59 81
[Rainer.Wanke@uni-mainz.de]
- * Horst WIECHERT, Dr. rer. nat., Ak. Dir.
(Experimentalphysik)
Bau 2/412, 01-328, Tel. 39-2 25 92
[wiechert@mail.uni-mainz.de]
- * Christian ZEITNITZ, Dr. rer. nat., Ak. Rat
(Experimentalphysik)
Bau 2/412, 04-315, Tel. 39-2 36 68
[Christian.Zeitnitz@uni-mainz.de]
- **Nichtbed. Lehrkräfte und Lehrbeauftragte**
- **Habilitierte**
- * Lutz SCHWEIKHARD, Dr. rer. nat.
(Experimentalphysik)
Bau 2/412, 02-625, Tel. 39-2 59 74
[lutz.schweikhard@uni-mainz.de]
- * Jürgen ARENDS, Dr. rer. nat.
(Physik), Zi. 0-160, Tel. 39-2 51 94
[arends@kph.uni-mainz.de]
- * Hartmuth ARENHÖVEL, Dr. phil. nat.
(Physik), Zi. 2-100, Tel. 39-2 57 44
[arenhoevel@kph.uni-mainz.de]
- * Hartmut BACKE, Dr. rer. nat.
(Experimentalphysik)
Zi. 0-140, Tel. 39-2 55 63/2 51 98
[backe@kph.uni-mainz.de]
Sekretariat: Petra ROHDEN
Zi. 0-050, Tel. 39-2 34 43
[rohden@kph.uni-mainz.de]
- * Dieter DRECHSEL, Dr. rer. nat.
(Theoretische Physik)
Bau2/412, 05-126, Tel. 39-2 36 95
[drechsel@kph.uni-mainz.de]
Sekretariat: Felicia OHL
Tel. 39-2 36 96, [ohl@kph.uni-mainz.de]
N. N., Tel. 39-2 36 96
- * Hans EHRENBERG, Dr. rer. nat. (emeritiert)
(Physik und Kernsphysik)
Zi. 02-010, Tel. 39-2 58 30
[ehrenberg@kph.uni-mainz.de]
- * Gerhard FRICKE, Dr. rer. nat. (emeritiert)
(Experimentelle Kernphysik)
Zi. B 1, Tel. 39-2 58 09
[fricke@kph.uni-mainz.de]
- * Jörg FRIEDRICH, Dr. rer. nat.
(Kernphysik), Zi. 1-120, Tel. 39-2 58 29
[friedrjch@kph.uni-mainz.de]
- * Dietrich VON HARRACH, Dr. rer. nat.
(Experimentelle Physik)
Zi. 1-115, Tel. 39-2 37 25
[dvh@kph.uni-mainz.de]
Sekretariat: Doris JACOB
Tel. 39-2 51 98, [jacob@kph.uni-mainz.de]
- * Helmut HERMINGHAUS, Dr. phil. nat. (a.D.)
(Beschleunigerphysik)
Zi. B 1, Tel. 39-2 58 25
[herminghaus@kph.uni-mainz.de]
- * Reiner NEUHAUSEN, Dr. rer. nat.
(Physik), Zi. 1-040, Tel. 39-2 58 27
[neuhausen@kph.uni-mainz.de]
- * Josef POCHODZALLA, Dr. rer. nat.
(Experimentelle Kernphysik)
Zi. 2-110, Tel. 39-2 58 32
[pochodza@kph.uni-mainz.de]
- * Thomas WALCHER, Dr. rer. nat.
(Experimentelle Kernphysik)
Zi. 2-080b, Tel. 39-2 51 96/2 51 97
[walcher@kph.uni-mainz.de]

INSTITUT FÜR KERNPHYSIK

- Besucheranschrift: Becherweg 45,
Fax 39-2 29 64
- Geschäftsführender Direktor:
Univ. Prof. Dr. Dietrich VON HARRACH,
Zi. 1-115, Tel. 39-2 37 25/2 58 00
- Sekretariat: Doris JACOB, Zi. 1-115,
Tel. 39-2 51 98, [jacob@kph.uni-mainz.de]
- Geschäftsführer:
Dr. rer. nat. Hartmut SCHMIEDEN,
(Experimentelle Physik), Zi. B4, Tel. 39-2 29 33
[schmieden@kph.uni-mainz.de]
- Verwaltungsleiterin:
Marianne HUHNS, Zi. 0-270, Tel. 39-2 37 88,
[huhn@kph.uni-mainz.de]
Andreas KOHRN, [kohn@kph.uni-mainz.de]
- **Bedienstete der Universität**
- **Universitätsprofessorinnen/-professoren**
- * Harro Günter ANDRESEN, Dr. rer. nat. (a.D.)
(Physik), Zi. B 1, Tel. 39-2 58 16
[andresen@kph.uni-mainz.de]

- Sekretariat: Roswitha DRESCHER
Zi 2-080a, Tel. 39-2 51 96
[drescher@kph.uni-mainz.de]
- **Hochschuldozentinnen/-dozenten auf Zeit**
 - * Reinhard BECK, Dr. rer. nat. habil.
(Experimentelle Kernphysik)
Zi. B 4, Tel. 39-2 29 33
[rbeck@kph.uni-mainz.de]
 - * Eva-Maria KABUß, Dr. rer. nat. habil.
(Teilchenphysik), Zi. 1-050, Tel. 39-2 58 07
[emk@kph.uni-mainz.de]
 - * Stefan SCHERER, Dr. rer. nat. habil.
(Theoretische Kernphysik)
Bau 2/412, 05-423, Tel. 39-2 32 89
[scherer@kph.uni-mainz.de]
 - **Habilitierte**
 - * Gerold LÜHRS, Prof. Dr. rer. nat. (a.D.)
Ltd. Ak. Dir., (Physik und Kernphysik)
Tel. 39-2 58 02
 - * Marc VANDERHAEGHEN, Dr. rer. nat.
(Theoretische Physik)
Bau 2/412, 05-421, Tel. 39-2 42 77
[marcvdh@kph.uni-mainz.de]
 - **Wiss. Assistentinnen/Assistenten**
 - * Frank MAAS, Dr. rer. nat.
(Experimentalphysik)
Zi. 1-050, Tel. 39-2 58 07
[maas@kph.uni-mainz.de]
 - * Ulrich MÜLLER, Dr. rer. nat.
(Experimentalphysik)
Zi. 1-060 Tel. 39-2 58 12
[ulm@kph.uni-mainz.de]
 - * Hartmut SCHMIEDEN, Dr. rer. nat.
(Experimentelle Physik)
Zi. B 4, Tel. 39-2 29 33
[schmieden@kph.uni-mainz.de]
 - **Wiss. Mitarbeiterinnen/Mitarbeiter**
 - * Jürgen AHRENS, Dr. rer. nat.
(Experimentelle Kernphysik)
Zi. B 3, Tel. 39-2 51 95
[ahrens@kph.uni-mainz.de]
 - * Kurt AULENBACHER, Dr. rer. nat.
(Experimentalphysik)
Zi. 2-040, Tel. 39-2 58 04
[aulenbac@kph.uni-mainz.de]
 - * Michael DISTLER, Dr. rer. nat.
(Experimentalphysik, Datenverarbeitung)
Linac-Trakt, Tel. 39-2 29 56
[distler@kph.uni-mainz.de]
 - * Hans EUTENEUER, Dr. rer. nat.
(Beschleunigerphysik)
Zi. 0-131, Tel. 39-2 58 69
[eut@kph.uni-mainz.de]
 - * Bernhard FIEDLER, Dipl.-Ing.
(Elektronik)
Linac-Trakt, Tel. 39-2 58 67
[fiedler@kph.uni-mainz.de]
 - * Richard HERR, Dipl.-Phys.
(Beschleunigerphysik)
Linac-Trakt, Tel. 39-2 58 66
[herr@kph.uni-mainz.de]
 - * Andreas JANKOWIAK, Dr. rer. nat.
(Beschleunigerphysik)
Zi. 2-131, Tel. 39-2 60 04
[janko@kph.uni-mainz.de]
 - * Peter JENNEWEIN, Dr. rer. nat.
(Experimentelle Kernphysik)
Linac-Trakt, Tel. 39-2 58 20
[jewe@kph.uni-mainz.de]
 - * Karl-Heinz KAISER, Dr. rer. nat.
(Beschleunigerphysik)
Zi. 0-135, Tel. 39-2 58 71
[kaiser@kph.uni-mainz.de]
 - * H. J. KREIDEL, Dr. rer. nat.
(Beschleunigerphysik)
MAMI 3, Tel. 39-2 33 08
[kreidel@kph.uni-mainz.de]
 - * K. W. KRYGIER, Dr. rer. nat.
(Experimentalphysik, Datenverarbeitung)
Linac-Trakt, Tel. 39-2 29 60
[krygier@kph.uni-mainz.de]
 - * Gero KUBE, Dr. rer. nat.
(Experimentalphysik)
Zi. 0-050, [kub@kph.uni-mainz.de]
 - * Werner LAUTH, Dr. rer. nat.
(Experimentalphysik)
Bau 2/412, 04 630-, Tel. 39-2 29 21
[lauth@kph.uni-mainz.de]
 - * Ursula LUDWIG-MERTIN, Dipl.-Phys.
(Beschleunigerphysik)
Tel. 39-2 51 93, [ludwig@kph.uni-mainz.de]
 - * Harald MERKEL, Dr. rer. nat.
(Experimentalphysik)
Zi. 1-060, Tel. 39-2 58 12
[merkel@kph.uni-mainz.de]
 - * Marco NEGRAZUS, Dr. rer. nat.
(Experimentalphysik)
Zi. 0-080, Tel. 39-2 31 62
[negraz@kph.uni-mainz.de]
 - * Ernst-Peter SCHILLING, Dr. rer. nat.
(Experimentalphysik)
Zi. 0-041, Tel. 39-2 58 17
[schillin@kph.uni-mainz.de]
 - * Michael SCHWAMB, Dr. rer. nat.
(Theoretische Kernphysik)
Zi. 2-091, Tel. 39-2 57 41
[schwamb@kph.uni-mainz.de]

- * Gerrit STEPHAN, Dr. rer. nat.
(Elektronische Instrumentierung)
Linac-Trakt, Tel. 39-2 58 40
[stephan@kph.uni-mainz.de]
- * Andreas THOMAS, Dr. rer. nat.
(Experimentalphysik)
Bau SB I, Zi. 4, Tel. 39-2 29 48
[thomas@kph.uni-mainz.de]
- * Lothar TIATOR, Dr. rer. nat.
(Theoretische Kernphysik)
Bau 2/412, 05-124, Tel. 39-2 36 97
[tiator@kph.uni-mainz.de]

INSTITUT FÜR PHYSIK DER ATMOSPHERE

- Besucheranschrift:
Becherweg 21, 5. Stock, Fax 39-2 35 32
<http://www.uni-mainz.de/FB/Physik/IPA>
- Geschäftsführender Direktor:
Univ.-Prof. Dr. Ruprecht JAENICKE,
Zi. 05-501, Tel. 39-2 22 83
- Sekretariat: Renate GRAF-GRIES,
Zi. 502, Tel. 39-2 33 96, Fax 39-2 35 32,
[grafgr@mail.uni-mainz.de]
- **Bedienstete der Universität**
- **Universitätsprofessorinnen/-professoren**
 - * Stephan BORRMANN, Dr. rer. nat.
Zi. 05-513, Tel. 39-2 28 61
[borrmann@mail.uni-mainz.de]
 - * Ruprecht JAENICKE, Dr. rer. nat.
Zi. 05-501, Tel. 39-2 22 83
[jaenicke@mail.uni-mainz.de]
 - * Hans PRUPPACHER, Dr. rer. nat. (a.D.)
Zi. 05-505, Tel. 39-2 28 62
[grafgr@mail.uni-mainz.de]
 - * Volkmar WIRTH, Dr. rer. nat.
Zi. 04-426, Tel. 39-2 28 68
[vwirth@mail.uni-mainz.de]
Sekretariat: Lore ZAHN
Zi. 04-425, Tel. 39-2 59 68/2 28 68
[zahn@mail.uni-mainz.de]
 - * Geert ZIMMERMANN, Dr. rer. nat.
Zi. 05-526, Tel. 39-2 31 57
[gzimmer@mail.uni-mainz.de]
 - * Wilford ZDUNKOWSKI, Dr. rer. nat.
(emeritiert), Zi. 04-426, Tel. 39-2 28 68
- **Wiss. Mitarbeiterinnen/Mitarbeiter**
 - * Peter BRESS, Dr. rer. nat.
Zi. 05-520, Tel. 39-2 28 63
[bress@mail.uni-mainz.de]
 - * Joachim EICHHORN, Dr. rer. nat.
Zi. 04-423, Tel. 39-2 28 66
[eichhorn@mail.uni-mainz.de]

- * Konrad KANDLER
(Experimentelle Meteorologie)
Zi. 05-533, Tel. 39-2 41 52
[Kandler@mail.uni-mainz.de]
- * Subir K. MITRA, Dr. rer. nat.
(Windkanal)
Zi. 05 514-, Tel. 39-2 26 35/2.37 10
[mitra@mail.uni-mainz.de]
- * Walter-Georg PANHANS, Dr. rer. nat. Ak. Dir.
Zi. 05-504, Tel. 39-2 01 97/2 42 94
[panhans@mail.uni-mainz.de]
- * Lothar SCHÜTZ, Dr. rer. nat.
Zi. 05-521, Tel. 39-2 28 65
[schuetz@mail.uni-mainz.de]
- **Nichtbed. Lehrkräfte und Lehrbeauftragte**
- **Lehrbeauftragte**
 - * Peter EMMRICH, Ltd. Regierungsdirektor
(Wetterbesprechung und Synoptik)
Deutscher Wetterdienst
Tel. (069) 80 62 26 00

INSTITUTIONEN AUSSERHALB DES FACHBEREICHS

- **Bedienstete der Universität**
- **Universitätsprofessorinnen/-professoren**
 - * Wolfgang EHRFELD, Dr.-Ing.
Institut für Mikrotechnik
Tel. 99 01 00, [seidel@imm-mainz.de]
 - * Erhard W. FISCHER, Dr. rer. nat. (emeritiert)
(Physik), MPI für Polymerforschung
Tel. 39-2 23 28
 - * Klaus MERLE, Dr. rer. nat.
(Experimentalphysik/Datenverarbeitung)
Tel. 39-2 63 01, [merle@uni-mainz.de]
- **Nichtbed. Lehrkräfte und Lehrbeauftragte**
- **Honorarprofessorinnen/-professoren**
 - * Paul CRUTZEN, Dr. rer. nat.
MPI für Chemie, Tel. 30 54 58
 - * Hermann WÄFFLER, Dr. rer. nat. (emeritiert)
(Atomphysik), MPI für Chemie
- **Professorinnen/Professoren**
 - * Friedrich BEGEMANN, Dr. phil. nat.
(emeritiert), (Experimentalphysik)
MPI für Chemie, Tel. 16 92 45
 - * Wolfgang KNOLL, Dr. rer. nat. habil.
(Experimentalphysik)
MPI für Polymerforschung
Zi. 2-407, Tel. 379-160
 - * Dieter KRAUSE, Dr. rer. nat. habil.
(Experimentalphysik), Schott Glaswerke
 - * Kurt KREMER, Dr. rer. nat. habil.
(Theoretische Physik)

- MPI für Polymerforschung, Tel. 379-140
[kremer@mpip-mainz.mpg.de]
- * Heinrich WÄNKE, Dr. phil. (a.D.)
(Experimentalphysik)
MPI für Chemie, Tel. 1 62 30
 - * Bernhard ZIEGLER, Dr. rer. nat. (a.D.)
(Kernphysik), MPI für Chemie
Kernphysikalische Arbeitsgruppe
Tel. 1 63 03
 - **apl. Professorinnen/-professoren**
 - * Peter EGELHOF, Dr. rer. nat. habil.
(Experimentalphysik)
Gesell. f. Schwerionenforschung Darmstadt
(GSI), Bau 2/2412, 02-323
Tel. 39-2 36 73 / (06159) 71 26 62
[p.egelhof.@gsi.de]
 - * Ernst ROECKL, Dr. rer. nat. habil.
Gesell. f. Schwerionenforschung Darmstadt
(GSI), Tel. (06159) 71 24 33
[E.Roeckl@gsi.de]
 - * Thomas VILGIS, Dr. rer. nat. habil.
(Theoretische Physik)
 - MPI für Polymerforschung
Zi. 2-108, Tel. 379-143
 - **Habilitierte**
 - * Christoph BUBECK, Dr. rer. nat.
(Experimentalphysik)
MPI für Polymerforschung
Zi. 2-105, Tel. 379-122
 - * Rudolf HILFER, Dr. rer. nat. Dr. rer. pol.
(Theoretische Physik), Univ. Stuttgart
Tel. (0711) 6 85 76 07, Fax 6 85 36 58
[hilfer@ica1.uni-stuttgart.de]
 - * Thomas KÜHL, Dr. rer. nat.
(Experimentalphysik)
Gesell. f. Schwerionenforschung Darmstadt
(GSI), Tel. (06159) 71 24 38,
[t.kuehl@gsi.de]
 - **Lehrbeauftragte**
 - * Josef LEISEN, Studiendirektor
(Fachdidaktik Physik)
Staatl. Studienseminar Gymnasien
 - * Horst Werner WACHSMUTH, Dr.
CERN (Genf)

Lehrveranstaltungen

Hinweis: Die für die Fort- und Weiterbildung von Lehrkräften geeigneten Lehrveranstaltungen sind mit (L) gekennzeichnet.

- Einführungsveranstaltung für Studienanfänger, Fach- und Hochschulwechsler in Physik und Meteorologie
H. Adrian
Donnerstag, 25. Oktober 2001, 11-13
— Hs 20

Schwierigkeitscharakterisierung:

- A = 1. bis 3. Semester
- M = 3. bis 5. Semester
- F = 5. Semester und höher
- L = Lehrerfortbildung
- LA = Lehramtskandidaten

- Gemeinsames Physikalisches Kolloquium der Universität, des Max-Planck-Instituts für Chemie und des Max-Planck-Instituts für Polymerforschung (M, F) (L) [2-std.]
Sämtliche Hochschullehrer der Physik
Di 17-19 — Hs Kernphysik

Vorkurs

- Mathematik für Studienanfänger zur Vorbereitung auf Vorlesungen Physik I sowie Experimentalphysik I für Naturwissenschaftler und Biologen [2 Wo., ganztägig]
N. Papadopoulos
Mo, 15. 10. 2001 - Fr. 26. 10. 2001 — HS 20
Beginn: 15. Oktober 2001, 9 Uhr, c.t.

Physik

Räume für Lehrveranstaltungen:

- Lorentz-Raum: Bau 2412, 05-127
- Minkowski-Raum: Bau 2412, 05-119
- Newton-Raum: Bau 2413, 01-122
- Galilei-Raum: Bau 2413, 01-128
- Hörsaal 20: Becherweg 14
- Hörsaal 21: Welderweg 11
- Seminar A: Bau 2413, 01-219
- Seminar B: Bau 2413, 01-224
- Seminar C: Bau 2413, 01-226
- Seminar D: Bau 2413, 01-227
- Seminar E: Bau 2413, 01-231
- Seminar F: Bau 2413, 01-234
- Seminar J: Bau 2413, 01-220
- Seminar K: Bau 2413, 01-525

I. Vorlesungen im Grundstudium**Kursvorlesungen**

- 001 Physik I (mit Experimenten) (A) [4-std.]
H. Adrian
Mi, Do 10-12 — Hs 20
- 002 Übungen zur Physik I (A) [2-std.]
H. Adrian mit Ass.
Z. u. O. n. V.
- 003 Tutorium zur Physik I (A) [2-std.]
H. Adrian mit Hochschullehrern der Physik
Z. u. O. n. V.
- 004 Experimentalphysik für Naturwissenschaftler I (A) [4-std.]
G. Werth
Di, Do 8-10 — Hs 20
- 005 Übungen zur Experimentalphysik für Naturwissenschaftler I (A) [2-std.]
G. Werth mit Assistenten
Z. u. O. n. V.
- 006 Physik für Mediziner, Zahnmediziner und Pharmazeuten [3-std.]
Th. Palberg
Mo 11-13, Fr 12-13 — Hs 20
- 007 Physik für Biologen und Geowissenschaftler (A) [4-std.]
J. Arends
Mo, Fr 8-10 — Hs 20
- 008 Übungen zur Physik für Biologen und Geowissenschaftler (A) [2-std.]
J. Arends mit Assistenten
Z. u. O. n. V.
- 009 Physik III (Quantenphysik) (A, M) [4-std.]
L. Köpke
Di, Do 10-12 — Hs Kernphysik
- 010 Übungen zur Physik III (Quantenphysik) (A, M) [2-std.]
L. Köpke mit Assistenten
Z. u. O. n. V.
- 011 Theoretische Physik II (Allgemeine Mechanik) (M) [4-std.]
F. Scheck
Mo, Mi 10-12 — Hs N1
- 012 Übungen zur Theoretischen Physik II (Allgemeine Mechanik) (M) [3-std.]
F. Scheck mit Assistenten
Z. u. O. n. V.
In parallelen Arbeitsgruppen nach Bedarf
- 013 Theoretische Physik für Lehramtsstudierende I (M, LA) [4-std.]
R. Brockmann
Mo, Mi 10-12 — Lorentz-Raum
- 014 Übungen zur Theoretischen Physik für Lehramtsstudierende I (M, LA) [3-std.]
R. Brockmann mit Assistenten
Z. u. O. n. V.
- 015 Theoretische Physik III (Quantenmechanik) (M, LA) [4-std.]
P. van Dongen
Mo, Fr 10-12 — Minkowski-Raum
- 016 Übungen zur Theoretischen Physik III (M, LA) [3-std.]
P. van Dongen mit Assistenten
Z. u. O. n. V.
In parallelen Arbeitsgruppen nach Bedarf

II. Vorlesungen im Hauptstudium**1. Kursvorlesungen**

- 101 Physik V (Atomphysik) (F) [4-std.]
W. Heil
Di, Do 10-12 — Hs 21
- 102 Übungen zur Physik V (Atomphysik) (F) [2-std.]
W. Heil mit Ass.
Z. u. O. n. V.
- 103 Theoretische Physik IV (Elektrodynamik und klassische Feldtheorie) (F) [4-std.]
H. Arenhövel
Mo, Mi 10-12 — Hs N2
- 104 Übungen zur Theoretischen Physik IV (F) [3-std.]
H. Arenhövel mit Ass.
Z. u. O. n. V.
In parallelen Arbeitsgruppen nach Bedarf
- 105 Theoretische Physik VI (Höhere Quantenmechanik und Quantenelektrodynamik) (F) [4-std.]
R. Schilling
Mo, Mi 10-12 — Newton-Raum
- 106 Übungen zur Theoretischen Physik VI (F) [3-std.]
R. Schilling mit Ass.
Z. u. O. n. V.
In parallelen Arbeitsgruppen nach Bedarf
- 107 Moderne Physik für Lehramtskandidaten (LA) [4-std.]
H.G. Sander
Mo, Mi 16-18 — SR K
- 108 Übungen zur Modernen Physik für Lehramtskandidaten (LA) [3-std.]
H.G. Sander mit Ass.
Z. u. O. n. V.

2. Vorlesungen für das Physikalische Wahlpflichtfach

- 109 Kern- und Teilchenphysik II [3-std.]
Th. Walcher
Z.n.V. — HS Kernphysik
- 110 Übungen zur Kern- und Teilchenphysik II [1-std.]
Th. Walcher mit Ass.
Z. u. O. n. V.
- 111 Physik der Elementarteilchen [4-std.]
K. Jakobs
Z. u. O. n. V.
- 112 Übungen zur Physik der Elementarteilchen [1-std.]
K. Jakobs mit Ass.
Z. u. O. n. V.
- 113 Grundlagen der Signalverarbeitung mit linearen Systemen (M, F) [3-std.]
Ch. Weinheimer
Di 12-13, Do 8-10 — O.n.V.
- 114 Übungen zu Grundlagen der Signalverarbeitung mit linearen Systemen (M, F) [1-std.]
Ch. Weinheimer mit Ass.
Z. u. O. n. V.
- 115 Allgemeine Relativitätstheorie und Kosmologie (F) [3-std.]
H.J. Matschull
Z. u. O. n. V.
- 116 Übungen zur Allgemeinen Relativitätstheorie und Kosmologie (F) [1-std.]
H.J. Matschull mit Ass.
Z. u. O. n. V.
- 117 Theoretische Elementarteilchenphysik (F) [4-std.]
J. Körner
Di, Do 10-12 — Minkowski-Raum
- 118 Übungen zur Theoretischen Elementarteilchenphysik (F) [2-std.]
J. Körner mit Assistenten
Z.u.O.n.V.
- 119 Streuung zusammengesetzter Teilchen (F) [3-std.]
E.O. Alt
Z.u.O.n.V.
- 120 Übungen zur Streuung zusammengesetzter Teilchen (F) [2-std.]
E.O. Alt mit Assistenten
Z. u. O. n. V.
- 121 Thermodynamik und ihre Anwendungen in den Materialwissenschaften (M, F) [3-std.]
K. Binder
Mo 10-12, Mi 10-11 — Galilei-Raum
- 122 Übungen zur Thermodynamik und ihre Anwendungen in den Materialwissenschaften (M, F) [1-std.]
K. Binder mit Ass.
Mi 11-12 — Galilei-Raum
- 123 Theorie weicher Materie I: Polymere (M, F) [3-std.]
B. Dünweg und Th.A. Vilgis
Z.u.O.n.V.
- 124 Übungen zur Theorie weicher Materie I: Polymere (M, F) [2-std.]
B. Dünweg und Th.A. Vilgis
Z.u.O.n.V.
- 125 Pion-Elektroproduction an MAMI: Experimentelle und theoretische Grundlagen (F) [3-std.]
U. Müller und S. Scherer
Mo 8-10, Mi 8-9 — SR Kernphysik
- 126 Übungen zu Pion-Elektroproduction an MAMI (F) [1-std.]
U. Müller und S. Scherer
Mi 9-10 — SR Kernphysik
- 127 Computersimulationen in der Statistischen Physik/Vielteilchenphysik I (F) [3-std.]
M. Müser und W. Paul
Z.u.O.n.V.
- 128 Übungen zur Computersimulationen in der Statistischen Physik (F) [1-std.]
M. Müser und W. Paul
Z. u. O. n. V.
- 129 Ausgewählte Kapitel der Festkörperphysik (M, F) [3-std.]
M. Huth
Di 8-10, Do 8-9 — Lorentz-Raum
- 130 Übungen zu Ausgewählte Kapitel der Festkörperphysik (M, F) [1-std.]
M. Huth mit Ass.
Do 9-10 — Lorentz-Raum
- 131 Teilchenastrophysik [3-std.]
E. M. Kabuß
Mi 12-14, Do 12-13 — SR Kernphysik
- 132 Übungen zur Teilchenastrophysik [1-std.]
E.M. Kabuß mit Ass.
Do 13-14 — SR Kernphysik
- 133 Meßmethoden der Kernphysik [3-std.]
J. Friedrich
Z. u. O. n. V.
- 134 Übungen zu Meßmethoden der Kernphysik [1-std.]
J. Friedrich mit Ass.
Z. u. O. n. V.

- 135 Statistik, Datenanalyse und Simulation [3-std.]
C. Zeitnitz, L. Köpke
Mo 10-12, Di 11-12 — Sem K
- 136 Übungen zu Statistik, Datenanalyse und Simulation [1-std.]
C. Zeitnitz, L. Köpke mit Assistenten
Z.u.O.n.V.
- 137 Meßdatenerfassung [2-std.]
B. Renk
Z.u.O.n.V.
- 138 Optik und Laserspektroskopie (M, F) [3-std.]
G. Huber
Z.u.O.n.V.
- 139 Übungen zur Optik und Laserspektroskopie (M, F) [3-std.]
G. Huber mit Assistenten
Z.u.O.n.V.
- 3. Spezialvorlesungen**
- 201 Experimente mit reellen und virtuellen Photonen am Mainzer Mikrotron [2-std.]
R. Beck und H. Schmieden
Z. u. O. n. V.
- 202 Übungen zu Experimente mit reellen und virtuellen Photonen am Mainzer Mikrotron [2-std.]
R. Beck und H. Schmieden mit Assistenten
Z. u. O. n. V.
- 203 Theorie der Flüssigkeiten (F) [4-std.]
M. Müser und L. Gonzáles McDowell
Z. u. O. n. V.
- 204 Physik poröser Medien (F) [2-std.]
R. Hilfer
Z. u. O. n. V.
- 205 Nichtlokale Effekte in der Quantenmechanik (M, F) [2-std.]
R. Noack
Z. u. O. n. V.
- 206 Rastersondenmikroskopie [2-std.]
H.-J. Elmers
Z. u. O. n. V.
- 207 Oberflächenphysik [3-std.]
G. Schönhense
Z. u. O. n. V.
- 208 Optische und laserspektroskopische Verfahren der Spurenanalytik und Fernerkundung (M) [2-std.]
K. Wendt
Z. u. O. n. V.

- 209 Supramolecular Thin Films II – Material Science and Biophysics (**wird in englischer Sprache gehalten**) [2-std.]
W. Knoll
Do 10-12 — O.n.V.
Im Rahmen der »International Max-Planck-Research School for Polymer Materials Science (IMPRS-PMS)«

4. Vorlesungen für die Graduiertenkollegs

- 301 Elektromagnetische Wechselwirkung (F) [4-std.]
D. von Harrach und M. Vanderhaeghen
Z. u. O. n. V.
- 302 Übungen zur Elektromagnetische Wechselwirkung (F) [2-std.]
D. von Harrach und M. Vanderhaeghen
Z. u. O. n. V.

III. Seminare und Kolloquien

- 401 Gemeinsames Physikalisches Kolloquium der Universität, des Max-Planck-Instituts für Chemie und des Max-Planck-Instituts für Polymerforschung (M, F) [2-std.]
Sämtliche Hochschullehrer der Physik
Di 17-19 — HS Kernphysik
- 402 Begleitseminar zum physikalischen Praktikum für Mediziner, Zahnmediziner und Pharmazeuten (A) (in 2 Parallelveranstaltungen) [2-std.]
Th. Palberg, H. Wiechert mit Ass.
* Kurs A: Di 16-18 — HS S1
* Kurs B: Fr 8-10 — HS S1
- 403 Rechenkurs zur Vorlesung Physik für Mediziner, Zahnmediziner und Pharmazeuten [1-std.]
Th. Palberg, H. Wiechert mit Ass.
Mi 11-12 — O. n. V.
- 404 Seminar zum Graduiertenkolleg: »Eichtheorien – experimentelle Tests und theoretische Grundlagen« (F) [2-std.]
E.O. Alt, J. Arends, H. Arenhövel, R. Brockmann, D. Drechsel, D. von Harrach, K. Jakobs, K. Kleinknecht, L. Köpke, J. Körner, D. Kreimer, N. Papadopoulos, H.G. Sander, F. Scheck, K. Schilcher, Th. Walcher
Mi 14-16 — Minkowski-Raum
- 405 Seminar zur Theoretischen Physik für Fortgeschrittene (F) (Probleme aus der Quantenmechanik) [2-std.]
D. Drechsel und S. Scherer mit L. Tiator
Di 14-16 — SR E

- 406 Seminar zur Theoretischen Physik für Fortgeschrittene (F) (Kosmologische Physik) [2-std.]
F. Scheck mit R. Häußling
Mo 17-19 — Minkowski-Raum
- 407 Seminar zur Betreuung von Diplomanden in der Theorie der kondensierten Materie (F) [2-std.]
K. Binder
Z. u. O. n. V.
- 408 Seminar zur Betreuung von Diplomanden in der Elementarteilchentheorie (F) [2-std.]
J. Körner
Z. u. O. n. V.
- 409 Arbeitsgruppenseminar über die Theorie der kondensierten Materie (F) [2-std.]
K. Binder, R. Schilling, P. van Dongen, R. Hilfer, W. Paul, M. Müller mit M. Müser, R. Noack
Di 13 s.t. — Newton-Raum
- 410 Arbeitsgruppenseminar über die Theorie der Polymere (F) [2-std.]
K. Kremer, T.A. Vilgis, F. Müller-Plathe, H. Pleiner, B. Dünweg, H.W. Müller, C. Holm, O.I. Vinogradova mit R. Everaers
D1 14:30-15:30 — Gr. Hörsaal MPI für Polymerforschung
- 411 Arbeitsgruppenseminar über Wenig-Nukleonsysteme mit elektromagnetischer Wechselwirkung (F) [2-std.]
H. Arenhövel
Z. u. O. n. V.
- 412 Arbeitsgruppenseminar über Berechnung von Feynman-Integralen (F) [2-std.]
J. Körner, K. Schilcher
Z. u. O. n. V.
- 413 Arbeitsgruppenseminar über Feldtheorie und Nichtkommutative Geometrie (F) [2-std.]
N. Papadopoulos mit F. Scheck
Z. u. O. n. V.
- 414 Arbeitsgruppenseminar über algebraische und geometrische Methoden in der Teilchenphysik (F) [2-std.]
N. Papadopoulos
Z. u. O. n. V.
- 415 Theoretisch-Kernphysikalisches Seminar (F) [2-std.]
H. Arenhövel, R. Brockmann, D. Drechsel, S. Scherer
Z. u. O. n. V.
- 416 Seminar zum physikalischen Praktikum für Fortgeschrittene I und II (F) [2-std.]
K. Kleinknecht et al., P. Egelhof, R. Neuhausen, E. Roeckl
- * Kurs A: Mo 14-16 — SR Kernphysik
* Kurs B: Di 14-16 — SR Kernphysik
* Kurs C: Mo 14-16 — Minkowski-Raum
* Kurs D: Di 13:30-15:30 — Lorentz-Raum
- 417 Arbeitsgruppenseminar über Experimente an Teilchenbeschleunigern (F) [2-std.]
K. Jakobs, K. Kleinknecht, L. Köpke, H. G. Sander
Mo 12-14 — Physik Bau, Raum 04-225
- 418 Arbeitsgruppenseminar über experimentelle Fragen der Physik der K-Mesonen (F) [2-std.]
K. Kleinknecht, L. Köpke, R. Wanke
Do 12-14 — Physik Bau, Raum 04-225
- 419 Seminar über Experimente mit dem Large Electron Collider (LEP) am CERN (F) [2-std.]
K. Jakobs, K. Kleinknecht, H. G. Sander
Di 12-14 — Physik Bau, Raum 04-225
- 420 Seminar über Experimente mit dem Large Hadron Collider (LHC) am CERN (F) [2-std.]
K. Jakobs, K. Kleinknecht, L. Köpke, C. Zeitnitz
Mi 12-14 — Physik Bau, Raum 04-225
- 421 Arbeitsgruppenseminar über spezielle Fragen der Ionenspektroskopie [2-std.]
G. Werth
Mi 12:30-14 — Physik Bau, Raum 04-621
- 422 Arbeitsgruppenseminar über die Entwicklung anwendungsspezifischer integrierter Schaltungen (F) [2-std.]
K. Jakobs, U. Schäfer
Di 16-18 — Physik Bau, Raum 04-225
- 423 Seminar über die Physik der kondensierten Materie (F) (Kolloquium des Sonderforschungsbereiches 262: Glaszustand und Glasübergang nichtmetallischer amorpher Materialien) [2-std.]
H. Adrian, K. Binder, P. van Dongen, H.-J. Elmers, Th. Palberg, R. Schilling, G. Schönhense
Mo 15:45-17:15 — Lorentz-Raum
- 424 Seminar über spezielle Fragen der Festkörper- und Grenzflächenphysik (F) [2-std.]
H. Adrian, H.-J. Elmers, M. Huth, G. Jakob, Th. Palberg, G. Schönhense, H. Wiechert
Di 12 s.t. - 13:30 — Lorentz-Raum
- 425 Arbeitsgruppenseminar über Supraleitung und Magnetismus (F) [2-std.]
H. Adrian, M. Huth, G. Jakob, J. Martinez
Di 10-12 — Newton-Raum

- 426 Seminar zur Betreuung von Diplomanden und Doktoranden in der experimentellen Festkörperphysik (F) [2-std.]
H. Adrian
Z. u. O. n. V.
- 427 Seminar über spezielle Probleme der Beschleunigerphysik [2-std.]
K. Aulenbacher, H. Euteneuer, A. Jankowiak, K. H. Kaiser, H. J. Kreidel
Do 10-12 — SR Kernphysik
- 428 Seminar zur Fachdidaktik Physik (M, L) [2-std.]
J. Leisen
Z. u. O. n. V. **Voranmeldung erbeten, auf Aushang achten**
- 429 Arbeitsgruppenseminar über paritätsverletzende Elektronenstreuung (A4-Kollaboration) (F) [2-std.]
D. v. Harrach, F. Maas, E.-M. Kabuß
Z. u. O. n. V.
- 430 Seminar über Experimente zu »Seltsame Hadronen und Strangeness in stark wechselwirkenden Systemen« [2-std.]
D. v. Harrach, J. Pochodzalla, Th. Walcher
Z. u. O. n. V.
- 431 Arbeitsgruppenseminar über laufende Koinzidenz-Experimente mit Elektronen (A1-Kollaboration) (F) [2-std.]
J. Friedrich, R. Neuhausen, Th. Walcher, H. Merkel
Z. u. O. n. V.
- 432 Arbeitsgruppenseminar über laufende Experimente mit reellen Photonen (A2-Kollaboration) (F) [2-std.]
H. J. Arends, J. Ahrens, R. Beck, Th. Walcher
Z. u. O. n. V.
- 433 Arbeitsgruppenseminar über laufende Experimente zur kohärenten Röntgenstrahlung (X1-Kollaboration) [2-std.]
H. Backe, G. Kube, W. Lauth
Do 13:30-15 — SR Orthopädiebaracke
- 434 Arbeitsgruppenseminar über das AMANDA Neutrinooteleskop am Südpol (F) [2-std.]
L. Köpke, H. Sander, Ch. Weinheimer
Fr 13-15 — Physik Bau, Raum 04-225
- 435 Blockseminar über: Anwendungen der Atom- und Kernphysik in der Umwelt- und Medizinforschung [2-std.]
P. Egelhof, D. Ackermann, G. Huber, G. Münzenberg
Z. u. O. n. V.
- 436 Seminar über experimentelle Atom- und Kernphysik (F) (Blockveranstaltung an die Vorlesungszeit nach dem WS 2001/02) [2-std.]
P. Egelhof, W. Heil, G. Huber, G. Münzenberg, R. Neugart, E. W. Otten, L. Schweikhard, Ch. Weinheimer, K. Wendt, G. Werth mit O. Zimmer
Do 17-19 — Lorentz-Raum
Aktuelle Liste der Vortragenden und Themen: http://dipmza.physik.uni-mainz.de/~www_exakt/seminar.html
- 437 Arbeitsgruppenseminar über Materialeigenschaften der Polymere (F) [2-std.]
W. Knoll
Di 10:15-11:30 — O. n. V.
- 438 Arbeitsgruppenseminar über Grenzflächenphysik und -chemie (F) [2-std.]
W. Knoll
Fr 10:15-11:30 — O. n. V.
- 439 Seminar zum Physikalischen Praktikum für Lehramtsstudierende (Praktikum siehe Nr. 503) [2-std.]
F. Kayser
Do 13-15 — Physik Bau, Raum 00-421
- 440 Seminar zur Physik dichter Plasmen mit Schwerionen- und Laserstrahlen (M, F) [2-std.]
R. Bock, D. Hoffmann, Th. Kühl, J. Maruhn, P. Mulser
Di 15-17 — Seminarraum der Theorie, GSI Darmstadt
Gemeinsames Seminar der GSI, der TU Darmstadt, der Universität Frankfurt und der Universität Mainz
- 441 Seminar über aktuelle Themen aus Kosmoschemie und Astrophysik [2-std.]
K.L. Kratz, G. Münzenberg, U. Ott
Mo 17-19 Seminarraum Kernchemie
- 442 Arbeitsgruppenseminar zum DO-Experiment am Tevatron Collider des Fermilab [2-std.]
K. Jakobs, Ch. Zeitnitz
Z. u. O. n. V.

IV. Praktika

- 501 Physikalisches Praktikum für Naturwissenschaftler I und II (A) [5-std.]
E. W. Otten
* Kurs I: Mo 13-17
* Kurs II: Mo 13-17
* Kurs III: Fr 13-17
— Mathe Bau, Praktikumsräume

- 502 Physikalisches Praktikum für Mediziner, Zahnmediziner und Pharmazeuten (A) **(siehe Begleitseminar Nr. 402)** [3-std.]
Th. Palberg, H. Wiechert mit Ass.
- * Kurs I: Mi 16-19
 - * Kurs II: Do 12:15-15:15
 - * Kurs III: Do 16-19
- alle Kurse: Mathe Bau, Praktikumsräume
- 503 Physikalisches Praktikum für Lehramtsstudierende (M, LA) [ganztäglich]
F. Kayser mit Ass.
Fr 9-17 — Mathe Bau, R 00-421
(mit Seminar, siehe Nr. 440)
- 504 Physikalisches Praktikum für Fortgeschrittene I und II (F) [8-std.]
K. Kleinknecht, D. von Harrach
Fr 9-17 — Institut für Physik, Institut für Kernphysik
(mit Seminar, siehe Nr. 417)
- 505 Physikalisches Praktikum für Biologen und Geowissenschaftler (A) [4-std.]
J. Pochodzalla
Mo 13-16 — Mathe Bau, Praktikumsräume

Anleitungen zu wissenschaftlichen Arbeiten

- kündigt jeder der folgenden Dozenten an:
H. Adrian, E. O. Alt, J. Arends, H. Arenhövel, H. Backe, R. Beck, K. Binder, R. Brockmann, D. Drechsel, B. Dünweg, P. van Dongen, P. Egelhof, H. Elmers, J. Friedrich, D. von Harrach, W. Heil, R. Hilfer, G. Huber, M. Huth, G. Jakob, K. Jakobs, E.-M. Kabuß, K. Kleinknecht, W. Knoll, W. Kob, L. Köpke, J. Körner, D. Krause, K. Kremer, D. Kreimer, A. Latz, H.J. Matschull, K. Merle, M. Müller, G. Münzenberg, R. Neugart, R. Neuhausen, R. Noack, E. W. Otten, T. Palberg, N. A. Papadopoulos, W. Paul, J. Pochodzalla, M. Reuter, E. Roeckl, H. G. Sander, F. Scheck, S. Scherer, K. Schilcher, R. Schilling, G. Schönhense, M. Vanderhaeghen, T. A. Vilgis, Th. Walcher, K. Wendt, G. Werth

Vorlesungen und Veranstaltungen anderer Fachbereiche für Studenten des Fachbereichs Physik

- 601 Chemie für Physiker, Geologen und Mineralogen I (A) [2-std.]
F. Rösch
Di 10-12 — Gr Hs der Chemie
- 602 Übungen zur Chemie für Physiker, Geologen und Mineralogen I (A) [1-std.]
F. Rösch mit Ass.
Z. u. O. n. V.
- 603 Mathematik für Physiker I (A) [4-std.]
K.J. Scheiba
Mo, Mi 8-10 — Hs N2
- 604 Übungen zur Mathematik für Physiker I (A) [4-std.]
K.J. Scheiba mit Ass.
Z. u. O. n. V.
- 605 Mathematik für Physiker III (A) [4-std.]
K. H. Goldhorn
Di, Do 8-10 — Hs N2
- 606 Übungen zur Mathematik für Physiker III (A) [4-std.]
K. H. Goldhorn mit Ass.
Z.u.O.n.V.
- 607 Differentialgeometrie für Physiker I (M) [4-std.]
K. H. Goldhorn
Mi, Do 13-15 — Mathe Bau, R 04-426
- 608 Übungen zur Differentialgeometrie für Physiker I (M) [2-std.]
K. H. Goldhorn mit Ass.
Z.u.O.n.V.
- 609 Gruppen in der mathematischen Physik II (M) [2-std.]
K. H. Goldhorn
Z.u.O.n.V.
- 610 Lineare Operatoren der mathematischen Physik III (F) [2-std.]
K.H. Goldhorn
Z.u.O.n.V.
- 611 Stromerzeugung – Kernenergie und ihre Alternativen [2-std.]
C. Walther
Di 14-16 — SemR Kernchemie

Meteorologie

- Vorbesprechung mit Festlegung der Zeiten für die Lehrveranstaltungen:
Di, 30. Oktober 2001, 14.30 Uhr — SR Institut für Physik der Atmosphäre 537/536

Die Lehrveranstaltungen beginnen erst nach dieser Vorbesprechung

Vorlesungen

- 701 Einführung in die Meteorologie I
(A: Allgemeine Meteorologie) (A, M)
[3-std.]
R. Jaenicke
Mo 12-13, Di 10-12 — SR Institut 537
Es wird zur Auffrischung der Mathematik der Besuch des Vorkurses der Physik »Mathematik für Studienanfänger« empfohlen
- 702 Einführung in die Meteorologie I
(B: Klimatologie) (A) (L) [1-std.]
R. Jaenicke
Do 12-13 Uhr — SR Institut 537
- 703 Physikalische Meteorologie II (M)
(Meteorologische Optik, Fernerkundung)
[2-std.]
R. Jaenicke
Z. n. V. — SR Institut
- 704 Atmosphärische Strömungen I
(Kinematik, Dynamik, Lineare Wellentheorie) (M) [4-std.]
V. Wirth
Z. n. V. — SR Institut
- 705 Übungen zu Atmosphärische Strömungen I
(M) [3-std.]
V. Wirth
Z. n. V. — SR Institut
- 706 Theoretische Meteorologie I:
(Thermodynamik, Statik der Atmosphäre)
(M) (L) [2-std.]
W.-G. Panhans, J. Eichhorn
Z. n. V. — SR Institut
- 707 Übungen zur Theoretischen Meteorologie I
(M) [1-std.]
W.-G. Panhans, J. Eichhorn
Z. n. V. — SR Institut
- 708 Theoretische Meteorologie III
Strahlungstransport in der Atmosphäre (F)
[3-std.]
V. Wirth
Z. n. V. — SR Institut
- 709 Übungen zur Theoretischen Meteorologie III
(F) [1-std.]
V. Wirth
Z. n. V. — SR Institut
- 710 Experimentelle Meteorologie II
Physikalische Chemie der oberen Troposphäre und unteren Stratosphäre [3-std.]
S. Borrmann mit J. Schneider
Z. n. V. — SR Institut
- 711 Übungen zur Experimentellen Meteorologie II (M, F) [2-std.]
S. Borrmann mit J. Schneider
Z. n. V. — SR Institut
- 712 Wetterbesprechung (A) [1-std.]
P. Emmrich
Fr 12-13 — SR Institut 536
- 713 Synoptik II (F) [2-std.]
P. Emmrich
Fr 9-11 — SR Institut 536
- 714 Übungen zur Synoptik II (F) [1-std.]
P. Emmrich
Fr 11-12 — SR Institut
- 715 Atmosphärische Strömungen III (F)
(Ausbreitungsvorgänge) (L) [3-std.]
N.N.
Z. n. V. — SR Institut
- 716 Numerische Hilfsmittel (M, F) [2-std.]
N.N. mit P. Bress
Z. n. V. — SR Institut

Seminare

- 717 Meteorologisches Seminar (M, F) [2-std.]
Alle Dozenten des Instituts
Mo 14.30-16 — SR Institut 536/537

Kolloquium

- 718 Meteorologisches Kolloquium (M, F)
gemeinsam mit Frankfurt und dem MPI für Chemie Mainz (Publice) [2-std.]
Alle Dozenten des Instituts
Do 16.30 Uhr — SR Institut 536/537

Praktikum

- 719 Praktikum II (M)
S. Borrmann, K. Kandler, R. Jaenicke, L. Schütz, V. Wirth
Z. u. O. n. V.

Anleitungen zu wissenschaftlichen Arbeiten

- kündigt jeder der Dozenten an:
R. Jaenicke, S. Borrmann, V. Wirth

Fachbereich 19: Chemie und Pharmazie

- Postanschrift:
Fachbereich Chemie und Pharmazie,
55099 Mainz, Fax 39-2 35 21
- Besucheranschrift:
Becherweg 14
- Dekan: Univ.-Prof. Dr. Herbert MEIER,
[dekan19@mail.uni-mainz.de]
- Prodekan: Univ.-Prof. Dr. Wolfgang TREMEL
- Dekanat: Dr. Ralf EßMANN, Ak. ORat
Zi. 01-127, Tel. 39-2 59 96,
[essmann@mail.uni-mainz.de]
- Helga STOCK, [stock@mail.uni-mainz.de]
Christa KRAFT, [ckraft@mail.uni-mainz.de]
Zi. 01-113, Tel. 39-2 22 73/2 53 50,
Sprechzeiten Mo-Do 9-12
- Frauenbeauftragte: Dr. Ute KOLB,
Tel. 39-2 41 54, Sprechstd. n. V.
- Vertreterin: N. N.
- Lehrlaboratorium für Chemielaboranten:
Welderweg 27 (SB I)
Leiter: Dr. rer. nat. Bernd LEHNEN,
Tel. 39-2 26 10, Fax 39-2 09 02
[lehnen@mail.uni-mainz.de]

Informationen für Studierende

Studienfächer- und -abschlußmöglichkeiten sowie Studien-, Prüfungs- und Promotionsordnungen

- Chemie:
 - * Diplom (Dipl.-Chem.)
Die Studienordnung für den Diplomstudiengang Chemie und die Prüfungsordnung sind im Dekanat erhältlich.
 - * Master of Science »Chemistry of Materials«, englischsprachiger Aufbaustudiengang
Ansprechpartner: Univ.-Prof. Dr. M. SCHMIDT, Tel. 39-2 3 69
Eine Studienordnung ist im Dekanat erhältlich.
 - * Erste Staatsprüfung für das Lehramt an Gymnasien
Die Studienordnung für das Studium des Faches Chemie im Studiengang Lehramt an Gymnasien an der Johannes Gutenberg-Universität Mainz und die Ordnung für die Zwischenprüfung sind in der Abt. für Lehramtskandidaten der Chemie, Duesbergweg 10-14, erhältlich. Die Landesverordnung über die Erste Staatsprüfung an Gymnasien ist dort einsehbar (Kopiervorlage).
Fachpraktikum für Lehramtsstudierende
s. S. 152
Termine für die Vorbesprechung und endgültige Anmeldung werden per Aushang von der Abteilung für Lehramtskandidaten bekanntgegeben.
 - Prüfungsamt: s. S. 152
 - * Promotion (Dr. rer. nat.), die eine Abschlußprüfung voraussetzt
Die Promotionsordnung der Fachbereiche 17-22 ist im Dekanat erhältlich.
- Pharmazie:
Zulassungsbeschränkung. Bewerbungen für Studienanfänger über die ZVS, Sonnenstraße 171, 44128 Dortmund (Allgemeines Auswahlverfahren).
 - * Staatsexamen
Die Studienordnung für den Studiengang Pharmazie ist im Institut für Pharmazie erhältlich. Die Prüfungs-/Approbationsordnung für Apotheker ist vom Deutschen Apotheker-Verlag, Birkenwaldstr. 44, 70191 Stuttgart, zu beziehen.
 - Prüfungsamt: s. S. 152
 - * Promotion (Dr. rer. nat.), die eine Abschlußprüfung voraussetzt
Die Promotionsordnung der Fachbereiche 17-22 ist im Dekanat erhältlich.

Prüfungsausschüsse

- Chemie
Vorsitzender: Univ.-Prof. Dr. H. SILLESCU,
Institut f. Physikalische Chemie,
Welderweg 15, Zi. 01-184
Geschäftsstelle: S. AETELT,
Duesbergweg 10-14, Tel. 39-2 58 97
- Lehramt Chemie
Vorsitzender: Univ.-Prof. Dr. H. SINGER,
Abteilung für Lehramtskandidaten der Chemie, Duesbergweg 10-14, Zi. 01-116
Tel. 39-2 57 16, Fax 39-2 54 19
[Lehramt-chemie@mail.uni-mainz.de]
- Pharmazie
Prüfungskommission für den Zweiten Prüfungsabschnitt der Pharmazeutischen Prüfung:
Vorsitzender: Univ.-Prof. Dr. U. PINDUR
Vertreter: Univ.-Prof. Dr. G. DANNHARDT,

Univ.-Prof. Dr. B. EPE,
 Univ.-Prof. Dr. P. LANGGUTH,
 Univ.-Prof. Dr. J. STÖCKIGT
 Prüfungskommission für den Dritten Prüfungsabschnitt der Pharmazeutischen Prüfung:
 Vorsitzender: Ltd. Min.-Rat Dr. W. FRESENIUS

Einführungsveranstaltungen für Studienanfänger, Fach- und Hochschulortwechsler

- Chemie:
Studiengang Diplom und Lehramt:
Mittwoch, 24. Oktober 2001, 9-11, Hs 22
- Chemie:
Studiengang Lehramt (zusätzlich):
Mittwoch, 24. Oktober 2001, 14 Uhr,
SR 221.01-107
- Pharmazie:
Dienstag, 30. Oktober 2001, 11-13,
SR Pharmazie

Studienfachberatung (Vorlesungszeiten siehe Zeittafel S. 14)

- Chemie
Dr. Ralf EBMANN, Zi. 01 127, Tel. 39-2 59 96,
[essmann@mail.uni-mainz.de], Mo-Do 9-15
- Lehramt Chemie
Univ.-Prof. Dr. H. SINGER,
Duesbergweg 10-14, Zi. 01-116,
Tel. 39-2 57 16, Fax 39-2 54 19;
[Lehramt-chemie@mail.uni-mainz.de]
- Pharmazie
Dr. J. STRATMANN, Staudingerweg 5,
Zi. 03-143, Tel. 39-2 57 27
[stratman@mail.uni-mainz.de]

- * in der Studieneinführungswoche:
Mi 14-16, R 03-143
- * in der Vorlesungszeit: n. tel. V., R 03-143
- * in der vorlesungsfreien Zeit: n. tel. V.

Vertrauensdozenten für ausländische Studierende

- Chemie: Univ.-Prof. Dr. Frank RÖSCH, Institut für Kernchemie, Fritz-Straßmann-Weg 2, Tel. 39-2 53 02, Sprechzeiten n. V.
- Pharmazie: Univ.-Prof. Dr. rer. nat. Friedrich MOLL, Institut f. Pharmazie, Staudingerweg 5, Zi. 01-222, Tel. 39-2 43 48, Sprechzeiten n. V.

Integriertes Studium im Ausland

- Chemie:
* IAS-Programm des DAAD
Univ.-Prof. M. DRÄGER
Univ.-Prof. J. OKUDA
Univ.-Prof. H. RITTER
Univ.-Prof. F. RÖSCH
Univ.-Prof. R. ZENTEL
Koordination: B. KARSTADT, Zi. 02.114
Tel. 39-2 54 22, Fax 39-2 39 16
[karstadt@mail.uni-mainz.de]
- * Erasmus/Sokrates Programm der EU
Univ. Prof. M. DRÄGER

Anschrift der Fachschaften

- Chemie: Duesbergweg 10-14; Geb. Lehre,
Zi. 01-115, Tel. 39-2 41 48
- Pharmazie: Staudingerweg 5, R 00-137,
Tel. 39-2 52 01

Wissenschaftliche Einrichtungen — Personenverzeichnis

Wissenschaftliche Einrichtungen mit eigener Leitung und eigener Verwaltung

INSTITUT FÜR ANORGANISCHE CHEMIE UND ANALYTISCHE CHEMIE

- Besucheranschrift:
Duesbergweg 10-14, Fax 39-2 39 22
- Geschäftsführender Leiter:
Univ.-Prof. Dr. Wolfgang TREMEL
Tel. 39-2 51 35
- Prüfungsamt: Sigrid ARTELT, Tel. 39-2 58 97
- **Bedienstete der Universität**
- **Universitätsprofessorinnen/-professoren**
- * Gerhard GATTOW, Dr. (emeritiert)
(Anorganische Chemie)

- * Philipp GÜTLICH, Dr. Ing. (emeritiert)
(Anorganische und Analytische Chemie)
Tel. 39-2 32 21
[p.guetlich@uni-mainz.de]
- * Klaus HEUMANN, Dr. Ing.
(Analytische Chemie)
Tel. 39-2 58 82, Fax 39-2 33 69
[heumann@mail.uni-mainz.de]
Sekretariat: Andrea YOUNG
Tel. 39-2 53 70, Fax 39-2 40 53
- * Hans-Jörg KRÜGER, Dr., Ph.D.
(Anorganische Chemie)
Tel. 39-2 54 91, Fax 39-2 54 92

- Sekretariat: Ulrike NOE
Tel. 39-2 22 84, Fax 39-2 39 22
- * Jun OKUDA, Dr. rer. nat.
(Anorganische Chemie)
Tel. 39-2 37 37, Fax 39-2 56 05
[okuda@mail.uni-mainz.de]
Sekretariat: N. N., Tel. 39-2 53 33
 - * Hellmut SINGER, Dr. rer. nat.
(Lehramt Chemie)
Tel. 39-2 57 16
 - * Wolfgang TREMEL, Dr. rer. nat.
(Anorganische Chemie)
Tel. 39-2 51 35, Fax 39-2 39 22
[tremel@mail.uni-mainz.de]
Sekretariat: Ulrike NOE
Tel. 39-2 22 84, Fax 39-2 39 22
 - * Klaus UNGER, Dr. Ing. (pensioniert)
(Analytische Chemie), Tel. 39-2 57 45
[unger@ak-unger.chemie.uni-mainz.de]
 - * N. N., Sekretariat: Andrea YOUNG,
Tel. 39-2 53 70, Fax 39-2 40 53
 - * N. N., Sekretariat: Gabriele LEHR
Tel. 39-2 23 73, Fax 39-2 29 90
- **Hochschuldozentinnen/-dozenten**
- * Martin DRÄGER, Prof. Dr. rer. nat.
Tel. 39-2 57 57
[draeger@mail.uni-mainz.de]
[martind@deakin.edu.au]
- **Wiss. Assistentinnen/Assistenten**
- * Jörg BETTMER, Dr. rer. nat.
Tel. 39-2 09 06
 - * Claudia FELSER, Dr. rer. nat.
Tel. 39-2 39 21
[felser@mail.uni-mainz.de]
 - * Holger FLEISCHER, Dr. phil. nat.
Tel. 39-2 58 86
[fleische@mail.uni-mainz.de]
 - * Börje SELLERGREN, Dr. rer. nat.
Tel. 39-2 57 22
[borje@ak-unger.chemie.uni-mainz.de]
- **Wiss. Mitarbeiterinnen/Mitarbeiter**
- * Helen ANNAL THERESE, Dr. rer. nat.
Tel. 39-2 53 68
 - * Stefan ARNDT, Dipl.-Chem.
Tel. 39-2 31 07
 - * Mathias BALZ, Dipl.-Chem.
Tel. 39-2 53 68
 - * Marcus BARTZ, Dipl.-Chem.
Tel. 39-2 53 68
 - * Klaus BECKERLE, Dipl.-Chem.
Tel. 39-2 31 07
 - * Bodo BERNHARDT, Dipl.-Phys.
Tel. 39-2 32 04
 - * Nicole BERNTSEN, Dipl.-Chem.
Tel. 39-2 53 68
 - * Thomas BLOCK, Dipl.-Chem.
Tel. 39-2 44 17
 - * Irene BONN, Dipl.-Chem.
Tel. 39-2 53 80
 - * Wigand BRAUNE, Dipl.-Chem.
Tel. 39-2 56 12
 - * Victor CHAMEKO, Dipl.-Chem.
Tel. 39-2 32 22
 - * Johann DIETZ, Dr. rer. nat., Ak. Dir.
Tel. 39-2 21 96
 - * Beate DIRION, Dipl.-Chem.
Tel. 39-2 46 79
 - * Cedric DU FRESNE VON HOHENESCHE
Dipl.-Chem., Tel. 39-2 58 77
 - * Jürgen ENSLING, Dr. Ing.
Tel. 39-2 27 03
 - * Meike FLEISCHHAMMER, Dipl.-Chem.
Tel. 39-2 44 17
 - * Ulrike FOOKEN, Dipl.-Chem.
Tel. 39-2 34 41
 - * Ralf GELLERT, Dipl.-Phys.
Tel. 39-2 32 04
 - * Christine GIECK, Dipl.-Ing.
Tel. 39-2 44 17
 - * Andreas HAHN, Dipl.-Chem.
Tel. 39-2 59 27
 - * Andrew HALL, Dr. rer. nat.
Tel. 39-2 57 22
 - * Michael HANSON, Dr. rer. nat.
Tel. 39-2 59 27
 - * Thomas HENNESSY, Dipl.-Chem.
Tel. 39-2 58 77
 - * Marion HUBER, Dipl.-Chem.
Tel. 39-2 58 77
 - * Harald KELM, Dipl.-Chem.
Tel. 39-2 34 41
 - * Patrick KLEMENS, Dipl.-Chem.
Tel. 39-2 53 26
 - * Göstar KLINGELHÖFER, Dr. rer. nat.
Tel. 39-2 32 82
 - * Vadim KSENOFONTOV, Dr. rer. nat.
Tel. 39-2 38 99
 - * Kai KÜLLMER, Dipl.-Chem.
Tel. 39-2 53 55
 - * Olaf LANG, Dr. rer. nat.
Tel. 39-2 44 17
 - * Francesca LANZA, Dr. rer. nat.
Tel. 39-2 57 22
 - * Bernd MATHIASCH, Dr. rer. nat., Ak. ORat
Tel. 39-2 58 85
 - * Gennadiy MELNYK, Dipl.-Chem.
Tel. 39-2 53 68

- * Klaus MÖLLER, Dipl.-Chem.
Tel. 39-2 31 07
- * Kittichote MUSIKABHUMMA, M.A.
Tel. 39-2 31 07
- * Michael NEISER, Dipl.-Chem.
Tel. 39-2 31 07
- * Dirk PEITER, Dipl.-Chem.
Tel. 39-2 44 17
- * Kristina RACAITYTE, Dr. rer. nat.
Tel. 39-2 46 79
- * Valentine REIMER, Dipl.-Chem.
Tel. 39-2 44 37
- * Franz RENZ, Dr. rer. nat.
Tel. 39-2 44 20
- * Frank ROCKER, Dipl.-Chem.
Tel. 39-2 44 17
- * Bärbel RÜCKERT, Dipl.-Chem.
Tel. 39-2 46 79
- * Marius SCHÖNAU, Dipl.-Chem.
Tel. 39-2 53 68
- * Anastasia SCHWARZ, Dipl.-Chem.
Tel. 39-2 53 26
- * Paulo Antonio DE SOUZA, Dipl.-Phys.
Tel. 39-2 32 50
- * Thomas SPANIOL, Dr. rer. nat., Ak. Rat
Tel. 39-2 53 31
[spaniol@mail.uni-mainz.de]
- * Hartmut SPIERING, Dr. rer. nat.
Tel. 39-2 27 03
- * Claudia SULITZKY, Dipl.-Chem.
Tel. 39-2 46 79
- * Ulrich STUMM, Dr. rer. nat.
Tel. 39-2 44 19
- * Markus TIBL, Dipl.-Chem.
Tel. 39-2 53 26
- * Petra VAN KONINGSBRUGGEN, Dr. rer. nat.
Tel. 39-2 32 22
- * Peter VOTH, Dipl.-Chem.
Tel. 39-2 31 07
- * Leonore WIEHL, Dr. rer. nat.
Tel. 39-2 32 50
- * Frank ZIEGLER, Dipl.-Chem.
Tel. 39-2 53 68
- * N. N., N. N., N. N., N. N.
- **Nichtbed. Lehrkräfte und Lehrbeauftragte**
- **Privatdozentinnen/-dozenten**
- * Peter ADLER, Dr. rer. nat. habil.
MPI für Festkörperforschung
Tel. (0711) 6 89 16 86
[adler@simaix.mpi-stuttgart.mpg.de]]
- Bibliothek der Institute für Anorganische Chemie und Analytische Chemie, Kernchemie und Organische Chemie:
Bau 2.221 (Neubau Chemie), Mo-Fr 8-18

INSTITUT FÜR KERNCHEMIE

- Besucheranschrift:
Fritz-Straßmann-Weg 2, Fax 39-2 52 53
- Geschäftsführender Leiter:
Univ.-Prof. Dr. Jens Volker KRATZ,
Tel. 39-2 58 79
- Sekretariat: Petra SACH,
Tel. 39-2 53 21, Fax 39-2 45 10,
[Petra.Sach@uni-mainz.de];
Silvia DONART, Tel. 39-2 52 50;
Brigitte IMPERIAL,
Tel. 39-2 58 79, Fax 39-2 52 53,
[imperial@mail.kernchemie.uni-mainz.de];
Bellinda MARX,
Tel. 39-2 58 83, Fax 39-2 45 10,
[Bellinda.Marx@uni-mainz.de]
- **Bedienstete der Universität**
- **Universitätsprofessorinnen/-professoren**
- * Johannes Otto DENSCHLAG, Dr. rer. nat.
(pensioniert), Tel. 39-2 58 81
[denschlag@mail.kernchemie.uni-mainz.de]
- * Günter HERRMANN, Dr. rer. nat. (emeritiert)
Tel. 39-2 58 52
[guenter.herrmann@uni-mainz.de]
- * Jens Volker KRATZ, Dr. rer. nat.
Tel. 39-2 57 04
[jvkratz@mail.kernchemie.uni-mainz.de]
- * Frank RÖSCH, Dr. rer. nat.
Tel. 39-2 53 02
[Frank.Roesch@uni-mainz.de]
- * N. N., Tel. 39-2 53 21, Fax 39-2 45 10
- **Hochschuldozentinnen/-dozenten**
- * Karl-Ludwig KRATZ, Prof. Dr. rer. nat.
Tel. 39-2 58 92
[kl.kratz@uni-mainz.de]
- **Wiss. Assistentinnen/Assistenten**
- * Jörg BROCKMANN, Dr. rer. nat.
Tel. 39-2 53 18
[joerg.brockmann@uni-mainz.de]
- * Ralf SCHIRRMACHER, Dr. rer. nat.
Tel. 39-2 53 71
[r.schirmacher@uni-mainz.de]
- **Wiss. Mitarbeiterinnen/Mitarbeiter**
- * Klaus EBERHARDT, Dr. rer. nat., Ak. ORat
Tel. 39-2 58 46
[klaus.eberhardt@uni-mainz.de]
- * Carsten GRÜNING
Tel. 39-2 53 12, [gruening@
mail.kernchemie.uni-mainz.de]
- * Horst KELLER, Dr. rer. nat.
Tel. 39-2 52 35
[horst.keller@uni-mainz.de]

- * Norbert TRAUTMANN, Dr. rer. nat.,
Ltd. Ak. Dir., Tel. 39-2 58 47, Fax 39-2 44 88
[norbert.trautmann@uni-mainz.de]
 - * Norbert WIEHL, Dr. rer. nat.
Tel. 39-2 53 17
[norbert.wiehl@uni-mainz.de]
 - * N. N.
 - **Nichtbed. Lehrkräfte und Lehrbeauftragte**
 - **Privatdozent**
 - * Ulrich OTT, Dr. rer. nat. habil.
MPI für Chemie, Tel. 30 53 66
[ott@mpch-mainz.de]
 - * Clemens WALTHER, Dr. rer. nat.
Inst. f. Nukleare Entsorgung
Forschungszentrum Karlsruhe
[walther@ine.fzk.de]
 - Bibliothek: s. unter Institut für Anorganische
Chemie und Analytische Chemie
- INSTITUT FÜR
ORGANISCHE CHEMIE**
- Besucheranschrift:
Duesbergweg 10-14, Fax 39-2 47 78
 - Geschäftsführender Leiter:
Univ.-Prof. Dr. Rudolf ZENTEL,
Tel. 39-2 03 61, [zentel@mail.uni-mainz.de]
 - Zentrale Verwaltung:
Heidrun NEUHÄUSER, Birgitta KARSTADT,
Zi. 02.118, Tel. 39-2 22 87, Fax -2 39 16
[hneuhaeu@mail.uni-mainz.de]
 - **Bedienstete der Universität**
 - **Universitätsprofessorinnen/-professoren**
 - * Ekkehard GEYER, Dr. rer. nat. (pensioniert)
(Organische Chemie und Theoretische
Organische Chemie)
Zi. 02.114, Tel. 39-2 23 72
 - * Leopold HORNER, Dr. phil. nat. (emeritiert)
(Organische Chemie und Biochemie)
Zi. 00.123, Tel. 39-2 22 72
 - * Horst KUNZ, Dr. rer. nat.
(Organische Chemie)
Zi. 02.108, Tel. 39-2 23 34, Fax 39-2 47 86
[hokunz@mail.uni-mainz.de]
Sekretariat: Renate MICHAELIS,
Zi. 02.104, Tel. 39-2 22 72/2 23 34
[michaeli@mail.uni-mainz.de]
 - * Herbert MEIER, Dr. rer. nat.
(Organische Chemie)
Zi. 02.130, Tel. 39-2 26 05
[hmeier@mail.uni-mainz.de]
Sekretariat: N. N., Zi. 02.126,
Tel. 39-2 26 05, Fax. 39-2 53 96
 - * Reinhard MEUSINGER, PD Dr.
Zi. 01.114, Tel. 39-2 53 59
[meusinge@mail.uni-mainz.de]
 - * Helmut RINGSDORF, Dr. rer. nat.
(pensioniert), (Makromolekulare
und Organische Chemie)
Zi. 00.125, Tel. 39-2 24 02, Fax 39-2 31 45
[ringsdor@mail.uni-mainz.de]
Sekretariat: Ingrid SCHERMANN
Zi. 00.125, Tel. 39-2 24 02
 - * Helmut RITTER, Dr. rer. nat.
(Organische Chemie)
Zi. 03.128, Tel. 39-2 54 71
[ritter@mail.uni-mainz.de]
Sekretariat: Ursel GRUNWALD
Zi. 03.124, Fax 39-2 45 33
 - * Rolf Christian SCHULZ, Dr. rer. nat.
(emeritiert), (Organische und
Makromolekulare Chemie)
Zi. 00.127, Tel. 39-2 23 55
 - * Walter VOGT, Dr. rer. nat. (pensioniert)
(Organische und Makromolekulare Chemie)
Tel. 39-2 22 87 (ZS)
 - * Rudolf ZENTEL, Dr. rer. nat.
(Organische Chemie)
Zi. 01.128, Tel. 39-2 03 61, Fax 39-2 47 78
[zentel@mail.uni-mainz.de]
Sekretariat: Hannelore LHOTZKY
Zi. 01.124, Tel. 39-2 58 73, Fax 39-2 47 78
[lhotzky@mail.uni-mainz.de]
 - * N. N. (Organische Chemie)
Zi. 02.114, Tel. 39-2 54 22, Fax 39-2 54 23
 - **Wiss. Assistentinnen/Assistenten**
 - * Heiner DETERT, Dr. rer. nat.
Tel. 39-2 21 11
 - **Wiss. Mitarbeiterinnen/Mitarbeiter**
 - * Dirk ALLARD, Dipl.-Chem.
Tel. 39-2 54 68
[allard@mail.uni-mainz.de]
 - * Christine ANTONY-MAYER, Dr. rer. nat.
Tel. 39-2 23 50
[antony@mail.uni-mainz.de]
 - * Christian BECKER, Dipl.-Chem.
Tel. 39-2 58 74
[becker017@mail.uni-mainz.de]
 - * Isabella BREHM, Dipl.-Chem.
Tel. 39-2 44 46
 - * Martin BREHMER, Dr. rer. nat.
Tel. 39-2 54 68
 - * Constanze BROCKE, Dipl.-Chem.
Tel. 39-2 53 56
 - * Sylvia DOBIS, Dipl.-Chem.
Tel. 39-2 44 46

- * Gerhard DOMS, Dr. rer. nat.
Tel. 39-2 57 13
[doms@mail.uni-mainz.de]
- * Jürgen GEROLD, Dipl.-Chem.
Tel. 39-2 44 46
- * Norbert HANOLD, Dr. rer. nat.
Tel. 39-2 44 09
- * Michael HEINENBERG, Dipl.-Chem.
Tel. 39-2 53 57
[heinenber@mail.uni-mainz.de]
- * Holger HERZNER, Dipl.-Chem.
Tel. 39-2 53 56
- * Hans Cristof HOLST, Dipl.-Chem.
Tel. 39-2 44 46
[Christof.Holst@mail.uni-mainz.de]
- * Thomas KLABUNDE, Dipl.-Chem.
Tel. 39-2 53 57
[klabunde@mail.uni-mainz.de]
- * Heinz KOLSHORN, Dipl.-Chem.
Tel. 39-2 43 81
[kolshorn@mail.uni-mainz.de]
- * Thomas MAIDHOF, Dipl.-Chem.
Tel. 39-2 22 88, Fax 39-2 47 86
[maidt000@mail.uni-mainz.de]
- * Manfred MÜLLER, Dr. rer. nat.
Tel. 39-2 54 68
- * Roland PFAU, Dipl.-Chem.
Tel. 39-2 23 64
- * Norbert PLEUB, Dipl.-Chem.
Tel. 39-2 21 11
- * Matthias REIHMANN, Dipl.-Chem.
Tel. 39-2 53 57, Fax 39-2 45 33
[reihm000@mail.uni-mainz.de]
- * Christian SCHNORPFEIL, Dipl.-Chem.
Tel. 39-2 44 40, Fax 39-2 53 96
- * Dieter SCHOLLMEYER, Dr. rer. nat.
Tel. 39-2 53 20/2 54 69
[scholli@mail.uni-mainz.de]
- * Andrea SCHULZ, Dipl.-Chem.
Tel. 39-2 44 40
[schua022@mail.uni-mainz.de]
- * Michael SCHULTZ, Dr. rer. nat., Dipl.-Chem.
Tel. 39-2 53 56
[mschultz@mail.uni-mainz.de]
- * Peter SEUS, Dipl.-Chem.
Tel. 39-2 44 40
- * Tanja SKRIPKO, Dipl.-Chem.
Tel. 39-2 44 32
[skrit000@mail.uni-mainz.de]
- * Monir TABATABAI, Dr. rer. nat.
Tel. 39-2 34 63/2 57 00, Fax 39-2 45 33
[tabataba@mail.uni-mainz.de]
- * Elmar TEPPER, Dipl.-Chem.
Tel. 39-2 53 57/2 57 00, Fax 39-2 45 33
[tepper@mail.uni-mainz.de]
- * Alexander THEIS, Dipl.-Chem.
Tel. 39-2 57 00, Fax 39-2 45 33
[theis@mail.uni-mainz.de]
- **Nichtbed. Lehrkräfte und Lehrbeauftragte**
- **Honorarprofessorinnen/-professoren**
- * Klaus MÜLLEN, Dr. rer. nat.
MPI für Polymerforschung
(Organische Chemie)
Tel. 39-2 53 75, Fax 379-100
[muellen@mpip-mainz.mpg.de]
- * Gerd SCHNORRENBURG, Dr. rer. nat.
Boehringer Ingelheim Pharma KG
Abt. chem. Forschung, Biberach a.d. Riss
- * Hansjörg URBACH, Dr. rer. nat.
Tel. (06173) 6 81 34, Fax 6 83 21
- **Professorinnen/Professoren**
- * Hellmut HOFFMANN, Dr. rer. nat.
(Organische Chemie)
- * Carl Heinrich KRAUCH, Dr. rer. nat.
(Organische Chemie)
- * Hans Adolf WEIDLICH
Dr. phil. Dr. rer. nat. habil.
(Organische Chemie und Biochemie)
- **apl. Professorinnen/Professoren**
- * Alexander Johnston LAWSON, Dr. rer. nat.
Tel. (069) 7 91 74 10
- * Ingo LÜDERWALD, Dr. rer. nat.
Firma Boehringer Ingelheim KG
Tel. (06132) 77 36 03
- * Rudolf MENGEL, Dr. rer. nat.
Tel. (06725) 47 95
- * Hans-Werner SCHNECKO, Dr. rer. nat.
Tel. (06181) 2 33 54
- **Privatdozentinnen/-dozenten**
- * Reiner LUCKENBACH, Prof. Dr. rer. nat. habil.
- Bibliothek: s. unter Institut für Anorganische Chemie und Analytische Chemie

INSTITUT FÜR PHYSIKALISCHE CHEMIE

- Besucheranschrift: Welderweg 11-15
- Geschäftsführender Leiter:
Univ.-Prof. Dr. Manfred SCHMIDT,
Tel. 39-2 37 69, Fax 39-2 29 70
- Zentrale Verwaltung:
Isabella RAUCH,
Tel. 39-2 27 06, Fax 39-2 38 95
- Leiter des Glastechnischen Zentrums:
J. LUDWIG, Tel. 39-2 31 64

- Leiterin des Elektronenmikroskopischen Zentrums: Dr. Ute KOLB, Tel. 39-2 41 54, Fax 39-2 37 68
- **Bedienstete der Universität**
 - **Universitätsprofessorinnen/-professoren**
 - * Thomas BASCHÉ, Dr. rer. nat. Tel. 39-2 27 07, Fax 39-2 39 53 [thomas.basche@uni-mainz.de]
Sekretariat: Annemarie SCHMIDT Tel. 39-2 40 30, Fax 39-2 39 53
 - * Erhard W. FISCHER, Dr. (emeritiert) Tel. 379-116
 - * Jürgen GAUß, Dr. rer. nat. (Theoretische Chemie) Bau J, Tel. 39-2 37 36, Fax 39-2 37 68 [gauss@slater.chemie.uni-mainz.de]
 - * Andreas JANSHOFF, Dr. rer. nat. Tel. 39-2 39 30, Fax 39-2 37 68
 - * Rudolf KIRSTE, Dr. rer. nat. (emeritiert) Tel. 39-2 26 06
 - * Wolfgang LIPTAY, Dr. rer. nat. (emeritiert) Tel. 39-2 32 80
 - * Manfred SCHMIDT, Dr. rer. nat. Bau J, Tel. 39-2 37 69 [mschmidt@mail.uni-mainz.de]
Sekretariat: Margitte FAUST Tel. 39-2 37 69, Fax 39-2 29 70 [mfaust@mail.uni-mainz.de]
 - * Hans SILLESCU, Dr. phil. nat. Bau M-Haupt/01 182, Tel. 39-2 22 89 [sillescu@mail.uni-mainz.de]
Sekretariat: Katja WERNER, Tel. 39-2 32 25, Fax 39-2 55 30
 - * Bernhard A. WOLF, Dr. phil. Tel. 39-2 24 91, Fax 39-2 46 40 [bernhard.wolf@uni-mainz.de]
 - **Hochschuldozentinnen/-dozenten**
 - * Eckhard BARTSCH, Dr. rer. nat. Bau L-Ost/00 254, Tel. 39-2 24 90, Fax 39-2 41 96 [bartsch@aak.chemie.uni-mainz.de]
 - * Wolfram BAUMANN, Prof. Dr. rer. nat. Tel. 39-2 27 27, Fax 39-2 29 80 [wbaumann@mail.uni-mainz.de]
 - **Hochschuldozentinnen/-dozenten auf Zeit**
 - * Gregor DIEZEMANN, Dr. rer. nat. Bau L-Ost/00 263, Tel. 39-2 24 89 [diezeman@mail.uni-mainz.de]
 - * Wolfgang SCHÄRTL, Dr. rer. nat. Tel. 39-2 41 90, Fax 39-2 37 68 [schaertl@mail.uni-mainz.de]
 - * Doris VOLLMER, Dr. rer. nat. Tel. 39-2 40 50, Fax 39-2 37 68 [vollmerd@mail.uni-mainz.de]
- **Wiss. Assistentinnen/Assistenten**
 - * Gerald HINZE, Dr. rer. nat. Bau L-Ost/00 263, Tel. 39-2 24 89 [Hinze@mail.uni-mainz.de]
 - * Ute KOLB, Dr. rer. nat. Tel. 39-2 41 54, Fax 39-2 37 68 [kolb@mail.uni-mainz.de]
 - * Florian KULZER, Dr. rer. nat. Tel. 39-2 43 13 [florian.kulzer@uni-mainz.de]
 - * Michael MASKOS, Dr. rer. nat. Tel. 39-2 41 90, Fax 39-2 37 68 [maskos@obiwan.chemie.uni-mainz.de]
 - * Alf MEWS, Dr. rer. nat. Tel. 39-2 29 82, Fax 39-2 39 53 [alf.mews@uni-mainz.de]
 - * Christian OCHSENFELD, Dr. rer. nat. Tel. 39-2 37 35, Fax 39-2 37 68 [chi@london.chemie.uni-mainz.de]
- **Wiss. Mitarbeiterinnen/Mitarbeiter**
 - * Alexander AUER, Dipl.-Chem. Tel. 39-2 37 34, Fax 39-2 37 68 [auer@mail.uni-mainz.de]
 - * Michael BLETZ, Dipl.-Chem. Tel. 39-2 43 12 [bletz@uchcp0.chemie.uni-mainz.de]
 - * Roland BÖHMER, Dr. rer. nat. Tel. 39-2 25 36 [bohmer@aak.chemie.uni-mainz.de]
 - * Thomas CHRIST, Dipl.-Chem. Tel. 39-2 27 09 [thomas.christ@uni-mainz.de]
 - * Roshan DEEN, Dr. rer. nat. Tel. 39-2 34 39, Fax 39-2 37 68 [roshan@mail.uni-mainz.de]
 - * Norbert DETZER, Dr. rer. nat. Ak. Dir., Tel. 39-2 27 08
 - * Anke DIEDERICH
 - * Ramin DJALALI Tel. 39-2 31 49, Fax 39-2 37 68 [djalali2000@yahoo.de]
 - * Axel DÖB, Dipl.-Chem. Tel. 39-2 41 99
 - * Stefan ECKE Tel. 39-2 24 47, Fax 39-2 37 68
 - * John ECKELT, Dipl.-Chem. Bau K/01-115, Tel. 39-2 46 39 [john@pc-ak-wolf.chemie.uni-mainz.de]
 - * Thomas ECKERT, Dipl.-Chem. Tel. 39-2 26 34 [eckert@aak.chemie.uni-mainz.de]
 - * Andreas EICH, Dipl.-Chem. Bau K/01-152, Tel. 39-2 37 15 [andi@pc-ak-wolf.chemie.uni-mainz.de]

- * Holger EICHNER, Dipl.-Phys.
Tel. 39-2 34 61
[Holger.Eichner@uni-mainz.de]
- * Tarek EL GORESY
Tel. 39-2 57 33
[elgoresy@aak.chemie.uni-mainz.de]
- * Karl FISCHER, Dr. rer. nat., Ak. ORat
Tel. 39-2 39 29, Fax 39-2 37 68
[kfischer@mail.uni-mainz.de]
- * Kerstin GOHR, Dipl.-Chem.
Tel. 39-2 23 40, Fax 39-2 37 68
[gohr@mail.uni-mainz.de]
- * Tanja HAASE, Dipl.-Chem.
Bau K/01-126, Tel. 39-2 31 18
[tanja@pc-ak-wolf.chemie.uni-mainz.de]
- * Oliver HEUN, Dipl.-Chem.
Tel. 39-2 37 34, Fax 39-2 37 68
[heun@boys.chemie.uni-mainz.de]
- * Thilo JAHR, Dipl.-Chem.
Tel. 39-2 33 02
[jahr@aak.chemie.uni-mainz.de]
- * Chaogang JIANG, Dr. rer. nat.
Tel. 39-2 42 13
[cjiang@mail.uni-mainz.de]
- * Don JONSSON, Dr. rer. nat.
Tel. 39-2 37 73
[jonsson@mail.uni-mainz.de]
- * Oliver KIRCHER, Dipl.-Phys.
Tel. 39-2 41 99
- * Felix KOBERLING, Dipl.-Chem.
Tel. 39-2 27 09
[felix.koberling@uni-mainz.de]
- * Herbert KÖNIGSMANN, Dipl.-Chem.
Tel. 39-2 23 80
[hk@aak.chemie.uni-mainz.de]
- * Felix KOZIOL
Tel. 39-2 37 73, Fax 39-2 37 68
[koziol@mail.uni-mainz.de]
- * Vsevolod KSENOFONTOV
Tel. 39-2 10 11
- * Michael LENHART
Tel. 39-2 37 73
[lenhart@mail.uni-mainz.de]
- * Chengming LI, Dr. rer. nat.
Tel. 39-2 31 49, Fax 39-2 37 68
[licheng@mail.uni-mainz.de]
- * Markus LIPPITZ, Dipl.-Phys.
Tel. 39-2 27 09
[markus.lippitz@uni-mainz.de]
- * Stefan LOSKE, Dipl.-Chem.
Bau K/01-126, Tel. 39-2 31 18
[stefan@pc-ak-wolf.chemie.uni-mainz.de]
- * Andreas LUTZ
Bau K/01-132, Tel. 39-2 24 48
[andre@pc-ak-wolf.chemie.uni-mainz.de]
- * Sandra MUTH
Tel. 39-2 39 27, Fax 39-2 37 68
[smuth@mail.uni-mainz.de]
- * Michael NEISER
Tel. 39-2 34 39, Fax 39-2 37 68
[neism000@mail.uni-mainz.de]
- * Jens OTHEGRAVEN, Dipl.-Chem.
Tel. 39-2 03 26
[jothegra@aak.chemie.uni-mainz.de]
- * Frank PETZKE, Dr. rer. nat.
Tel. 39-2 28 72
[petzke@mail.uni-mainz.de]
- * Carsten PIES, Dipl.-Chem.
Tel. 39-2 33 02
[pies@aak.chemie.uni-mainz.de]
- * Inga POTAPOVA, Dipl.-Chem.
Tel. 39-2 10 11
[potapova@mail.uni-mainz.de]
- * Fei QI
Tel. 39-2 57 33
[qi@aak.chemie.uni-mainz.de]
- * Holger RÖHL
- * Thorsten SCHERER, Dipl.-Chem.
Tel. 39-2 26 34
[scherer@aak.chemie.uni-mainz.de]
- * Germar SCHLEGEL, Dipl.-Phys. Ing.
Tel. 39-2 42 13
[Germar.Schlegel@uni-mainz.de]
- * Anja SCHNEIDER, Dr. rer. nat.
Bau K/01-132, Tel. 39-2 24 48
[Anja@pc-ak-wolf.chemie.uni-mainz.de]
- * Matthias SCHNELL, Dipl.-Chem.
Bau K/01-146, Tel. 39-2 24 48, [Schnell@pc-ak-wolf.chemie.uni-mainz.de]
- * Tim STEPHAN, Dipl.-Chem.
Tel. 39-2 34 39, Fax 39-2 37 68
[stephan@mail.uni-mainz.de]
- * Sergej STRIOUK, Dipl.-Chem.
Bau K/01-131, Tel. 39-2 41 98
[sergej@pc-ak-wolf.chemie.uni-mainz.de]
- * Nicole VOLK, Dipl.-Chem.
Tel. 39-2 31 49, Fax 39-2 37 68
[volk@mail.uni-mainz.de]
- * Christian WAHNES
- * Ilja WEBER, Dipl.-Chem.
Tel. 39-2 03 26
[weber@aak.chemie.uni-mainz.de]
- * Ines WELGE, Dipl.-Chem.
Bau K/01-117, Tel. 39-2 06 65
[ines@pc-ak-wolf.chemie.uni-mainz.de]

- * Jörg WIDMER, Dipl.-Chem.
Tel. 39-2 24 70, Fax 39-2 37 68
[widmer@mail.uni-mainz.de]
- * Manfred WINTERLICH, Dipl.-Phys.
Tel. 39-2 24 89
- * Matthias WÜNSCH, Dipl.-Chem.
Bau K/01-152, Tel. 39-2 37 15, [Matthias@pc-ak-wolf.chemie.uni-mainz.de]
- * Lee Peter YEZEK
Tel. 39-2 23 40, Fax 39-2 37 68
[yezek@mail.uni-mainz.de]
- * Bin ZHANG
Tel. 39-2 23 40, Fax 39-2 37 68
[binzhang@mail.uni-mainz.de]
- * Verena ZIEGLER, Dipl.-Chem.
Bau K/01-117, Tel. 39-2 06 65
[verena@pc-ak-wolf.chemie.uni-mainz.de]
- **Nichtbed. Lehrkräfte und Lehrbeauftragte**
- **Professorinnen/Professoren**
- * Erhard W. FISCHER, Dr. rer. nat. (emeritiert)
MPI für Polymerforschung (Physik)
Tel. 379-116
- * Hans Wolfgang SPIEGEL, Dr. rer. nat.
MPI für Polymerforschung
Tel. 39-2 35 23
- * Gerhard WEGNER, Dr. rer. nat.
MPI für Polymerforschung,
Tel. 379-130/39-2 35 22
[wegner@mpip-mainz.mpg.de]
- **Lehrbeauftragte**
- * Florian MÜLLER-PLATHE, PD Dr. rer. nat.
MPI für Polymerforschung, Tel. 379- 245
[mplathe@mpip-mainz.mpg.de]
- * Falk FAHRENHOLZ, Dr. phil. nat. Dr. h. c.
Tel. 39-2 58 33
Sekretariat: Stefanie RESCH
Tel. 39-2 58 33
- * Peter FLESCHE, Dr. rer. nat. (a.D.)
Tel. 39-2 58 93
- * Claudia KOCH-BRANDT, Dr. phil. nat.
Tel. 39-2 38 30
[koch@mail.uni-mainz.de]
Sekretariat: Petra HOFFMANN,
Tel. 39-2 58 39, Fax 39-2 51 38
- * Hans-Jochen SCHÄFER, Dr. phil. nat. (apl.)
Tel. 39-2 57 20
[jschaef@mail.uni-mainz.de]
- **Wiss. Assistentinnen/Assistenten**
- * Rolf POSTINA, Dr. phil. nat.
Tel. 39-2 58 35
- **Wiss. Mitarbeiterinnen/Mitarbeiter**
- * Andreas ANDERS, Dipl.-Biol.
Tel. 39-2 58 35
- * Markus BAIERSDÖRFER, Dipl.-Biol.
Tel. 39-2 53 52
- * René BARTZ, Dipl.-Biol.
Tel. 39-2 51 49
[bartr000@mail.uni-mainz.de]
- * Katja BURGER, Dr.
Tel. 39-2 38 29
- * Corinna BURO, Dipl.-Chem.
Tel. 39-2 31 35
- * Sandra GILBERT, Dr.
Tel. 39-2 58 35
- * Gerald GIMPL, PD Dr. rer. nat.
Tel. 39-2 38 29
- * Elzbieta KOJRO, Dr.
Tel. 39-2 58 36
- * Anja SCHRÖDER, Dr.
Tel. 39-2 21 52
- * Oliver ULLRICH, PD Dr. rer. nat.
Tel. 39-2 51 49
[ullrich@mail.uni-mainz.de]
- * Volker WIEGAND, Dipl.-Chem.
Tel. 39-2 38 29

INSTITUT FÜR BIOCHEMIE

- Besucheranschrift:
Becherweg 30, Fax 39-2 53 48,
[bio.chemie@uni-mainz.de]
<http://www.uni-mainz.de/FB/Chemie/Biochemie/Welcome.html>
- Geschäftsführender Leiter:
Univ.-Prof. Dr. Dr. h. c. Falk FAHRENHOLZ,
Tel. 39-2 58 33
- Sekretariat: Stefanie RESCH
Zi. 01 225, Tel. 39-2 58 33
- **Bedienstete der Universität**
- **Universitätsprofessorinnen/-professoren**
- * Klaus DOSE, Dr. phil. nat. (emeritiert)
Tel. 39-2 58 93/2 58 33
[dose@mail.uni-mainz.de]
- **Nichtbed. Lehrkräfte und Lehrbeauftragte**
- **Lehrbeauftragte**
- * Thomas NAWROTH, PD Dr.
TU München, Fakultät für Physik, E 17
[nawroth@mpsd.de]
- Bibliothek des Instituts für Biochemie:
Becherweg 30, R 01 215, Mo-Fr 8-12.30

ABT. FÜR LEHRAMTS- KANDIDATEN DER CHEMIE

(Wissenschaftliche Einrichtung mit eigener
Leitung, ohne eigene Verwaltung)

- Besucheranschrift: Duesbergweg 10-14
- Geschäftsführender Leiter:
Univ.-Prof. Dr. Hellmut SINGER
Tel. 39-2 57 16, Fax 39-2 54 19
- Sekretariat: Sibylle LOUANZI
Tel. 39-2 58 98, Fax 39-2 54 19
[Lehramt-chemie@mail.uni-mainz.de]
- **Bedienstete der Universität**
 - **Universitätsprofessorinnen/-professoren**
 - * Ekkehard GEYER, Dr. rer. nat. (a. D.)
Tel. 39-2 23 72
 - * Hellmut SINGER, Dr. rer. nat.
Tel. 39-2 57 16
[Lehramt-chemie@mail.uni-mainz.de]
 - **Hochschuldozentinnen/-dozenten**
 - * Eckhard BARTSCH, Dr. rer. nat.
(Physikalische Chemie)
Tel. 39-2 24 90, Fax 39-2 41 96
[bartsch@aak.chemie.uni-mainz.de]
 - * Reinhard MEUSINGER, Dr. rer. nat.
(in Vertretung: Organische Chemie)
Tel. 39-2 53 59, Fax 39-2 47 78
[meusi@cortex.chemie.uni-mainz.de]
 - **Wiss. Mitarbeiterinnen/Mitarbeiter**
 - * Miriam BENDER
Tel. 39-2 53 26
 - * Volker BÖHMER, Dr. rer. nat., Ak. Dir.
Tel. 39-2 23 19, Fax 39-2 54 19
[vboehmer@mail.uni-mainz.de]
 - * Michael KAUL
Tel. 39-2 57 07
 - * Andreas KRÄMER, Dipl.-Chem.
Tel. 39-2 53 26, Fax 39-2 33 72
[akraemer@mail.uni-mainz.de]
 - * Peter PÖRSCH
Tel. 39-2 52 56
 - * Elke SCHMIDT
Tel. 39-2 57 07
 - * Volker TSCHIEDEL
Tel. 39-2 57 07, Fax 39-2 54 19
 - * Myroslav VYSOTSKY
Tel. 39-2 52 57

INSTITUT FÜR PHARMAZIE

- Besucheranschrift:
Staudingerweg 5, Fax 39-2 37 79
<http://www.pharmazie.uni-mainz.de/>
- Geschäftsführender Leiter: Univ.-Prof. Dr.
Gerd DANNHARDT, Tel. 39-2 57 06/2 57 28
[dannhrdt@mail.uni-mainz.de]
- Sekretariat der Geschäftsführung:
Barbara KEMMETER, Tel. 39-2 57 06
- Sekretariat für studentische Angelegenheiten:
Stefan HOPPE, Tel. 39-2 57 14,
[hoppe@mail.uni-mainz.de]
- **Bedienstete der Universität**
 - **Universitätsprofessorinnen/-professoren**
 - * Gerd DANNHARDT, Dr. rer. nat.
(Pharmazeutische Chemie)
Tel. 39-2 57 42, Fax 39-2 30 62
[dannhrdt@mail.uni-mainz.de]
Sekretariat: Christine SCHUHMACHER
Tel. 39-2 57 28
 - * Bernd EPE, Dr. rer. nat.
(Pharmakologie und Toxikologie
für Pharmazeuten)
Tel. 39-2 43 09, Fax 39-2 55 21
[epe@mail.uni-mainz.de]
 - * Peter LANGGUTH, Dr. phil. nat.
(Biopharmazie und
Pharmazeutische Technologie)
Tel. 39-2 57 46, Fax 39-2 50 21
[langguth@mail.uni-mainz.de]
Sekretariat: Ursula PATTEBERG
Tel. 39-2 43 19
 - * Friedrich MOLL, Dr. rer. nat. (emeritiert)
(Pharmazeutische Technologie)
Tel. 39-2 43 48
[moll@mail.uni-mainz.de]
 - * Ulf PINDUR, Dr. rer. nat.
(Pharmazeutische Chemie)
Tel. 39-2 57 37/2 57 05, Fax 39-2 56 20
[pindur@mail.uni-mainz.de]
 - * Joachim STÖCKIGT, Dr. rer. nat.
(Pharmazeutische Biologie)
Tel. 39-2 57 51, Fax 39-2 37 52
[stoeckig@mail.uni-mainz.de]
Sekretariat: Ilona ZIRBS
Tel. 39-2 43 22
 - * Klaus STOPP, Dr. rer. nat. (a.D.)
(Pharmazeutische Biologie)
Tel. (06131) 3 44 66
 - **Wiss. Assistentinnen/Assistenten**
 - * Holger ULBRICH, Dr. rer. nat.
Tel. 39-2 43 39

▪ **Wiss. Mitarbeiterinnen/Mitarbeiter**

- * Joachim AREND, Dr. rer. nat., Ak. Rat.
Tel. 39-2 41 16
[joachim.arend@mail.uni-mainz.de]
- * Angela BAUER, Apothekerin
Tel. 39-2 42 36
- * Anneliese BRAUN, Dr. rer. nat.
Ak. ORätin, Apothekerin
Tel. 39-2 57 49
[anneliese.braun@mail.uni-mainz.de]
- * Annette GOLDHAMMER, Dipl.-Chem.
Tel. 39-2 43 34
- * Tobias HEFNER, Apotheker
Tel. 39-2 43 34
- * Michaela JANSEN, Apothekerin
Tel. 39-2 34 08
- * Werner KIEFER, Dr. rer. nat., Ak. ORat
Tel. 39-2 30 61
[wkiefer@mail.uni-mainz.de]
- * Susan KOBER, Dr. rer. nat.
Tel. 39-2 43 14
- * Annette KOGGEL, Apothekerin
Tel. 39-2 43 43
- * Angelika KRAUB, Apothekerin
Tel. 39-2 34 08
- * Thomas LEMSTER, Dr. rer. nat.
Tel. 39-2 43 52
[lemster@mail.uni-mainz.de]
- * Annalisa MAROTTO, Apothekerin
Tel. 39-2 43 03
- * Andreas MATTERN, Apotheker
Tel. 39-2 57 36/2 56 01
- * Emine MATTERN-DOGRU, Apothekerin
Tel. 39-2 43 34
- * Monika OFER, Apothekerin
Tel. 39-2 43 11
- * Tanja OHLIG, Apothekerin
Tel. 39-2 43 11

- * Marcel OSTEROD, Apotheker
Tel. 39-2 56 51
- * Christian PEIFER, Apotheker
Tel. 39-2 57 36
- * Christian PERLICK, Dipl.-Chem.
Tel. 39-2 57 38
- * Nicole PHOA, Apothekerin
Tel. 39-2 43 08
- * Philip PRECH, Apotheker
Tel. 39-2 43 82
- * Hans-Joachim SATTLER, Dr. rer. nat.
Ak. ORat, Tel. 39-2 57 29
- * Gerald VON SCHUMANN, Apotheker
Tel. 39-2 43 34
- * Carina SEIDEL, Apothekerin
Tel. 39-2 43 11
- * Jörg STRATMANN, Dr. rer. nat.
Tel. 39-2 57 27
[stratman@mail.uni-mainz.de]
- * Daniel WAGNER, Apotheker
Tel. 39-2 43 43

• **Nichtbed. Lehrkräfte und Lehrbeauftragte**

▪ **Professorinnen/Professoren**

- * Wilfried BACK, Dr. rer. nat., Abt.-Dir.
Inst. f. med. u. pharmaz. Prüfungsfragen
(Pharmazeutische Chemie), Tel. 8 78 61
- * Werner FRESENIUS, Dr. rer. nat.
Ministerium für Umwelt und Gesundheit

▪ **Privatdozentinnen/-dozenten**

- * Irene KRÄMER, Dr. rer. nat. habil.
- * Günther WESS, Dr. rer. nat. habil.

▪ **Lehrbeauftragte**

- * Kornelia BRÜHL, Dipl. oec. troph.
- * Heribert HÄUSLER, Dr. rer. nat.
- * Peter HEILMANN, Pharmazierat

- Bibliothek des Instituts für Pharmazie:
Bereichsbibliothek
Physik/Mathematik/Chemie (PMC)
Duesbergweg 10-14, Mo-Fr 8-20

Lehrveranstaltungen

Chemie

- Einführungsveranstaltung für Studienanfänger, Fach- und Hochschulortwechsler
- * Studiengang Diplom und Lehramt
Mi, 24. Oktober 2001, 9-10 — Hs 22
- * Studiengang Lehramt (zusätzlich)
Mi, 24. Oktober 2001, 14-15
— SR L. 01-107
- Veranstaltungen der Fachschaft Chemie für Studienanfänger der Chemie: Mi, 24.10.
(Beginn 10 Uhr) bis Do, 25.10.
— GrHs d. Chemie
- 001 Chemisches Kolloquium für Fortgeschrittene [1-std.]
Die Hochschullehrer des Fachbereichs
14-tägl.: Do 17-19 — GrHs der Chemie

- 002 Anleitung zu wissenschaftlichen Arbeiten (Staatsexamens-, Diplom- und Doktorarbeiten)
 * Institut für Anorganische Chemie und Analytische Chemie
M. Dräger, K. Heumann, H.-J. Krüger, J. Okuda, H. Singer, W. Tremel, N. N., N. N.
 * Institut für Kernchemie
K.-L. Kratz, J.-V. Kratz, F. Rösch
 * Institut für Organische Chemie
H. Kunz, H. Meier, H. Ritter, N. N., N. N.
 * Institut für Physikalische Chemie
T. Basché, E. Bartsch, W. Baumann, R. Böhmer, G. Diezemann, J. Gauss, M. Schmidt, H. Sillescu, B. A. Wolf
 * Institut für Biochemie
F. Fahrenholz, C. Koch-Brandt
 * Abteilung für Lehramtskandidaten der Chemie
H. Singer
- 003 Anleitung zu biochemischen und organisch-chemischen Arbeiten mit toxikologischer Zielrichtung (Diplomarbeiten, Doktorarbeiten)
F. Oesch
 Z. u. O. n. V.
 Institut für Toxikologie im FB 04
- 004 Anleitung zu wissenschaftlichen Arbeiten auf dem Gebiet der Makromolekularen Chemie (Diplom- und Doktorarbeiten)
E. W. Fischer, K. Müllen, H. W. Spieß, G. Wegner
 MPI für Polymerforschung
- 005 Recht für Chemiker [2-std.]
R. Eßmann, R. Radtke
 Mo 17-19 — Prüfungsamt Dekanat, Becherweg 14
- 006 Pharmakologie und Toxikologie I (für Pharmazeuten, Biologen und Chemiker) [2-std.]
B. Epe
 Mo 8.30-10 — Forum 1, HS 8

Seminare

- 007 Metabolische Prozessierung kanzerogener Stoffe und Mechanismen der Tumorentstehung (für Chemiker, Biologen u. Pharmazeuten, 5. Stud.pl.-Sem.) (prs.)
F. Oesch
 Fr 16 s. t.-18 in unregelmäßiger Folge (s. Aushang) — SR EG Verfügungsgebäude, Obere Zahlbachstr. 63

- 008 Biosynthese reaktiver Metabolite, DNS-Schäden und zelluläre Folgen (prs.)
F. Oesch
 Mo 8.30-11 in unregelmäßiger Folge (siehe Aushang) — SR EG Verfügungsgebäude, Obere Zahlbachstr. 63
 (Literaturseminar für fortgeschrittene Chemiker, Biologen, Pharmazeuten, ab 9. Stud.pl.-Sem.; Voraussetzung: Vorherige Teilnahme am Seminar »Metabolische Prozessierung kanzerogener Stoffe und Mechanismen der Tumorentstehung« für vier Sem.)

ANORGANISCHE UND ANALYTISCHE CHEMIE

Vorlesungen, Praktika und Seminare

nach Maßgabe der Studienordnungen für den Diplomstudiengang Chemie vom 10. Januar 1991 (StO/91) und vom 15. September 2000 (StO/2000)

- 101 Anorganische und Analytische Chemie I (StO/2000) [5-std.]
W. Tremel
 Mo 8-10, Mi 12-13, Fr 10-12
 — GrHs der Chemie
- 102 Übungen in Anorganischer Chemie und Analytischer Chemie I (StO/2000) [2-std.]
W. Tremel, I. Bonn und wiss. Mitarb.
 * Gruppe 1
 Di 10-12 — Hs 21 (Altbau Chemie)
 * Gruppe 2
 Do 10-12 — Hs 21 (Altbau Chemie)
 * Gruppe 3
 Fr 12-14 — SR 223.01.134 (Neubau Chemie)
- 103 Praktikum in Anorganischer und Analytischer Chemie I mit Seminar (StO/2000) [12- + 2-std.]
W. Tremel, C. Felser und wiss. Mitarb.
 * Praktikum
 Mo, Di 13-19
 * Seminar
 Mo 10-12 — Hs 21 (Altbau Chemie)
- 104 Anorganische Chemie III (StO/2000: Koordinationschemie/Organometallchemie) [3-std.]
J. Okuda
 Di 8-10, Mi 8-9 — KIHs der Chemie
- 105 Analytische Chemie (StO/2000) [2-std.]
K. Heumann
 Mo 10-12 — Hs 21 der Physik

- 106 Übungen zur Vorlesung und Seminar zum
Praktikum Analytische Chemie (StO/2000)
[1-std.]
J. Bettmer
* Gruppe 1
Di 10-11 — SR 223.01.132
(Neubau Chemie)
* Gruppe 2
Di 11-12 — SR 223.01.132
(Neubau Chemie)
- 107 Praktikum der Analytischen Chemie
(StO/2000) [8-std.]
*K. Heumann, J. Bettmer und
wiss. Mitarbeiter*
Mi-Fr 13-18
- 108 Anorganische Chemie III (StO/91: Koordina-
tionschemie und Organometallchemie)
[2-std.]
J. Okuda
Di 8-10 — KIHs der Chemie
- 109 Praktikum Anorganische und Analytische
Chemie für Fortgeschrittene. Teil A: Präpara-
tive Anorganische Chemie (AC-III) (StO/91)
[5 Wo., ganztägig]
*M. Dräger, H.-J. Krüger, J. Okuda,
W. Tremel und wiss. Mitarb.*
Z. u. O. n. V.
Koordination: M. Dräger; Einteilung:
31.10.2001, 17.15 Uhr, SR 01.107
(Neubau Chemie)
- 110 Seminar zum Praktikum Präparative Anorga-
nische Chemie für Fortgeschrittene (AC-III)
(StO/91) [2-std.]
*M. Dräger, H.-J. Krüger,
J. Okuda, W. Tremel*
Mi 17-19 — SR 01.107 (Neubau Chemie)
- 111 Analytische Chemie III (Physikalische
Methoden in der Chemie: Gruppentheorie,
NMR, Magnetochemie und Mößbauer Spek-
troskopie, Beugungsmethoden) (StO/91)
[2-std.]
*H.-J. Krüger, J. Okuda, H. Spiering
und W. Tremel*
Fr 11-13 — SR 01-122 (Neubau Physik)
- 112 Analytische Chemie III (Trenn- und
Bestimmungsmethoden) (StO/91) [2-std.]
K. Heumann, B. Sellergren
Mo 12-14 — SR 01.107 (Neubau Chemie)
Voraussetzung zur Durchführung des entspre-
chenden Praktikumsteils AC III, Teil B, bei K.
Heumann und B. Sellergren
- 113 Praktikum Anorganische, Analytische und
Kernchemie für Fortgeschrittene
Teil B a: Physikalische Methoden der an-
organischen und analytischen Chemie
(wahlweise) (StO/91)
*J. Bettmer, K. Heumann, B. Sellergren,
H. Spiering und wiss. Mitarb.*
Z. u. O. n. V.
- 114 Seminar zum Praktikum physikalische Me-
thoden der anorganischen und analytischen
Chemie (StO/91) [2-std.]
*J. Bettmer, K. Heumann, B. Sellergren,
H. Spiering und wiss. Mitarb.*
Fr 13-15 — SR 01-122 (Neubau Physik)
- 115 Praktikum Spezielle Präparative Anorgani-
sche Chemie bzw. Spezielle Methoden der
Spurenanalyse (8. Stud.pl.-Sem., Wahl-
pflichtpraktikum, AC-IV) (StO/91)
[3-4 Wo., ganztägig]
*M. Dräger, K. Heumann, H.-J. Krüger,
J. Okuda, W. Tremel und wiss. Mitarb.*
Z. u. O. n. V.

Vorlesungen und Praktika nach Maßgabe der Studienpläne für Nichtchemiker

(siehe auch Lehrangebot für Lehramtskandidaten)

- 116 Chemie für Biologen (1. Semester: Anorgani-
sche, Organische und Physikalische Chemie)
([http://www.uni-mainz.de/FB/Chemie/
Draeger/VChfB](http://www.uni-mainz.de/FB/Chemie/Draeger/VChfB)) [5-std.]
M. Dräger
Di 12-13, Do 9-11, Fr 11-13
— GrHs der Chemie
- 117 Tutorien zur Chemie für Biologen
(1. Semester) ([http://www.uni-mainz.de/
FB/Chemie/Draeger/TChfB](http://www.uni-mainz.de/FB/Chemie/Draeger/TChfB)) [2-std.]
M. Dräger und wiss. Mitarb.
* Kurse 1 + 2
Mo 15-17, Do 11-13 — SR 223.01.134
(Neubau Chemie)
* Kurs 3
Do 11-13 — SR 223.01.132
(Neubau Chemie)
* Kurse 4 + 5
Mi 13-15, Do 11-13 — SR 221.01.111
(Neubau Chemie)
* Kurse 6 + 7
Mi 15-17, Do 11-13 — SR J
(Altbau Chemie)

- 118 Chemie für Mediziner und Zahnmediziner [4-std.]
H.-J. Krüger
Mi 10-12 — Gr Hs der Chemie
Do 10-12 — Hs 8
- 119 Chemisches Praktikum für Mediziner und Zahnmediziner
H.-J. Krüger, J. Dietz und wiss. Mitarb.
* Kurs A: Mo 13-17
* Kurs B: Di 13-17
* Kurs C: Mi 13-17
* Kurs D: Do 13-17
* Kurs E: Fr 8-12
* Kurs F: Fr 15-19 — 221.02.139
(Neubau Chemie)
- 120 Seminare zum Chemischen Praktikum für Mediziner und Zahnmediziner
H.-J. Krüger, J. Dietz und wiss. Mitarb.
Di, Mi, Do 15-18, Fr 8-12 — SR 01-619
(Physiologie)
- 121 Einführung in das Chemische Praktikum für Mediziner und Zahnmediziner [1-std.]
J. Dietz
Mo 10-11 — GrHs der Chemie
- 122 Analytische Chemie für Naturwissenschaftler [2-std.]
K. Heumann
Mo 13-15 — KIHS der Chemie
- 123 Praktikum in analytischer Chemie für Naturwissenschaftler [3 Wo., ganztägig]
K. Heumann, J. Bettmer und wiss. Mitarb.
3 Wo., ganztägig, Semesterende — O. n. V.
- 124 Seminar zum Praktikum in analytischer Chemie für Naturwissenschaftler [1-std.]
K. Heumann, J. Bettmer
Do 13-14 — KIHS der Chemie
- Schülerlabor der Universität Mainz
(Fachbereich Chemie und Pharmazie)**
- 125 Chemische Versuche für Schüler der Grundschule [4-std.]
C. Felser, W. Tremel, A. Veit
Mi 9-13
- 126 Chemische Versuche für Schüler der Sekundarstufe I [4-std.]
I. Bonn, H. Fleischer, W. Tremel, und S. Wurmehl
Mi 9-13
- 127 Chemische Versuche für Schüler der Sekundarstufe II [6-std.]
M. Schultz, H. Kunz
Mo 9-15
- 128 Biochemie für Schüler der Sekundarstufe II [6-std.]
C. Weindel, C. Koch-Brandt
Z. u. O. n. V.
- 129 Ferienakademie für Schüler der Sekundarstufe II [5-tägig: 8-std.]
M. Schmidt, W. Tremel und R. Zentel
In den Herbstferien des Landes Rheinland-Pfalz (1. bis 6. Oktober 2001)
- 130 Lehrerfortbildung: Arbeitskreis Energie, Umwelt, Neue Materialien [monatl.]
C. Felser, A. Köstler, M. Ludwig-Dehm, W. Tremel
Mi 15-19
- Erweitertes Lehrangebot**
- 131 Neue Methoden der Festkörperforschung [3-std.]
P. Adler, C. Felser, U. Kolb und W. Tremel
Mi, Do, Fr 12-13 — Hs 21 (Altbau Chemie)
- 132 Bioanorganik [2-std.]
H.-J. Krüger
Do 13-15 — SR 01.134 (Neubau Chemie)
- 133 Seminar für Mitarbeiter [1-std.]
M. Dräger
14-tägl.: Di 17-19 — SR 01.134
(Neubau Chemie)
- 134 Seminar für Mitarbeiter [2-std.]
P. Gülich, H. Spiering
Fr 14-16 — SR 01-132 (Neubau Physik)
- 135 Seminar für Mitarbeiter [2-std.]
K. Heumann, J. Bettmer
Z. u. O. n. V.
- 136 Seminar für Mitarbeiter [2-std.]
H.-J. Krüger
Z. u. O. n. V.
- 137 Seminar für Mitarbeiter [2-std.]
J. Okuda, T. Spaniol
Z. u. O. n. V.
- 138 Seminar für Mitarbeiter [2-std.]
W. Tremel, C. Felser
Z. u. O. n. V.
- 139 Seminar für Mitarbeiter [2-std.]
K. Unger, B. Sellergren
Do 9-11 — SR 01.132 (Neubau Chemie)
- 140 Kolloquium in anorganischer und analytischer Chemie [1-std.]
M. Dräger, K. Heumann, H.-J. Krüger, J. Okuda, H. Singer, W. Tremel, N. N., N. N.
14-tägl.: Mo 17-19 — 01-122
(Neubau Physik)

KERNCHEMIE**Lehrveranstaltungen nach Maßgabe des Studienplans für Chemiker**

- 201 Einführung in die Kernchemie [4-std.]
J. V. Kratz
Di, Mi 8-10 — SR Inst.
- 202 Kernreaktionen (Wahlpflichtvorlesung für Kernchemie als viertes Fach) [2-std.]
J. V. Kratz
Do 8-10 — SR Inst.
- 203 Kernstruktur in Kosmochemie und Astrophysik (Wahlpflichtvorlesung für Kernchemie als viertes Fach) [2-std.]
K.-L. Kratz
Mo 15-17 — SR Inst.
- 204 Chemische Entwicklung der Galaxie [1-std.]
U. Ott
Di 14.15-15.15
- 205 Kernchemisches Praktikum I, Ferienkurs (ab 7. Stud.pl.-Sem.) [2 Wo., ganztägig]
J. V. Kratz, K.-L. Kratz, F. Rösch, J. Brockmann mit Ass.
Z. u. O. n. b. A.
Vorheriger Besuch der »Einführung in die Kernchemie« wird empfohlen
- 206 Kernchemisches Praktikum II, (Praktikum im Nebenfach ab 8. Stud.pl.-Sem.) [4 Wo., ganztägig]
J. V. Kratz, K.-L. Kratz, F. Rösch
Z. u. O. n. V. mit den Dozenten

Lehrveranstaltungen nach Maßgabe des Studienplans für Nichtchemiker

- 207 Einführung in die Kernchemie (Wahlpflichtvorlesung für Naturwissenschaftler, die im Diplomexamen als Nebenfach Chemie wählen) [4-std.]
J. V. Kratz
Di, Mi 8-10 — SR Inst.
- 208 Kernreaktionen (Wahlpflichtvorlesung für Naturwissenschaftler, die im Diplomexamen als Nebenfach Chemie wählen) [2-std.]
J. V. Kratz
Do 8-10 — SR Inst.
- 209 Kernstruktur in der Kosmochemie und Astrophysik (Wahlpflichtvorlesung für Naturwissenschaftler, die im Diplomexamen als Nebenfach Chemie wählen) [2-std.]
K.-L. Kratz
Mo 15-17 — SR Inst.

- 210 Chemische Entwicklung der Galaxie [1-std.]
U. Ott
Di 14.15-15.15 — SR Inst.
- 211 Chemie für Physiker, Geologen und Mineralogen I [2-std.]
F. Rösch
Di 10-12 — GrHs d. Chemie
- 212 Übungen zur Chemie für Physiker, Geologen und Mineralogen I [1-std.]
F. Rösch
Z. u. O. n. V.
- 213 Kernchemisches Praktikum I, Ferienkurs (ab 7. Stud.pl.-Sem. für Naturwissenschaftler, die im Diplomexamen als Nebenfach Chemie wählen)
J. V. Kratz, K.-L. Kratz, F. Rösch, J. Brockmann mit Ass.
- 214 Fachkunde im Strahlenschutz für Lehramtskandidaten der Chemie und Physik (L) [4 Tage, ganztägig]
K. Eberhardt, H. Keller, J. Brockmann sowie andere Referenten
Z. u. O. n. b. A.
- 215 Reaktorpraktikum [4 Tage, ganztägig]
N. Trautmann, K. Eberhardt
Z. u. O. n. b. A.

Erweitertes Lehrangebot

- 216 Radiopharmazeutische Chemie III [2-std.]
F. Rösch, J. Brockmann, R. Schirrmacher
Fr 9-11 — SR Inst.
- 217 Stromerzeugnis – Kernenergie und ihre Alternativen [2-std.]
C. Walther
Di 14-16 — SR Inst.
- 218 Seminar für Kern- und Radiochemie [1-std.]
J. V. Kratz, K.-L. Kratz, F. Rösch
14-tägl.: Mi 17-19 — SR Inst., n. b. A.
- 219 Seminar über aktuelle Themen aus der Kosmochemie und Astrophysik [2-std.]
K.-L. Kratz, G. Münzenberg u. U. Ott
Mo 17-19 — SR Inst.
- 220 Seminar über aktuelle Arbeiten mit der Nuklearmedizin [2-std.]
F. Rösch, J. Brockmann, R. Schirrmacher mit P. Bartenstein
Do 10-12 — SR Inst.
- 221 Seminar über laufende Arbeiten im Inst. [1-std.]
J. V. Kratz, K.-L. Kratz, F. Rösch
14-tägl.: Mi 17-19 — SR Inst., n. b. A.

- 222 Mitarbeiterseminar [1-std.]
K.-L. Kratz
 Di 16-17 — SR Inst.
- 223 Mitarbeiterseminar [2-std.]
J. V. Kratz
 Fr. 15-17 — SR Inst.
- 224 Mitarbeiterseminar [2-std.]
F. Rösch
 Fr 11-12 — SR Inst.

ORGANISCHE CHEMIE

Lehrveranstaltungen nach Maßgabe des Studienplans für Chemiker

- 301 Experimentalvorlesung: Einführung in die Organische Chemie (3. Stud.pl.-Sem.) [3-std.]
H. Ritter
 Mo 10-12, Fr 8.30-10 — GrHs der Chemie im MPI für Polymerforschung
- 302 Übungen zur Einführung in die Organische Chemie [1-std.]
H. Ritter mit Ass.
 Z. u. O. n. V.
- 303 Grundpraktikum Organische Chemie mit Seminarveranstaltungen (4. Stud.pl.-Sem.) [ganztäglich]
R. Zentel mit Ass.
 Z. u. O. n. b. A.
- 304 Vorlesung zum Grundpraktikum Organische Chemie [4-std.]
R. Zentel
 Mi 10-12, Do 9-11 — KIHS der Chemie
- 305 Organisch-chemisches Praktikum für Fortgeschrittene mit begleitenden spektroskopischen Übungen [ganztäglich]
- * Teil A: Analytisch orientiert [5 Wo.]
H. Meier, H. Detert
 Mo 9.15 Beginn: vor Semesterbeginn — KIHS der Chemie
 - * Teil B: Literaturpräparate und methodische Arbeiten [12 Wo.]
H. Kunz, H. Meier
 - * und Spektrendiskussion
H. Meier
 Z. u. O. n. V.
- 306 Naturstoffchemie [2-std.]
H. Kunz
 Mo 8-10 — KIHS der Chemie
- 307 Aliphaten und Cycloaliphaten [2-std.]
H. Meier
 Fr 9-11 — KIHS der Chemie

- 308 Übungen zu den Vorlesungen Naturstoff- und Aliphaten-Chemie [1-std.]
H. Kunz, H. Meier
 Do 9-10 — SR 2.223.01-132
- 309 Seminar für Praktikanten (5. Stud.pl.-Sem.) [4-std.]
H. Kunz, H. Detert
 Mo 17-19, Fr 15-17 — KIHS der Chemie
- 310 Einführung in die Makromolekulare Chemie [2-std.]
H. Ritter, M. Klapper
 Mo 11-13 — KIHS der Chemie
- 311 Seminar zur Einführung in die Makromolekulare Chemie [1-std.]
H. Ritter, M. Klapper
 Mi 11.30-12.30 — SR 2.223.01-130-132
- 312 Praktikum über Organische Chemie, Physikalische Chemie und Physik der Makromoleküle (Praktikum im 4. Fach 8. Stud.pl.-Sem., gemeinsam mit dem Inst. für Physikalische Chemie) [6 Wo., gantztägig]
B. Ewen, H. Ritter, M. Schmidt, B. A. Wolf, R. Zentel
 Z. u. O. n. b. A.
- 313 Praktikum über Makromolekulare Organische Chemie (Wahlpraktikum im 8. Stud.pl.-Sem.) [4 Wo., gantztägig]
H. Ritter, R. Zentel
 Z. u. O. n. b. A.
- 314 Forschungsorientiertes Praktikum Organische Chemie (Wahlpraktikum im 8. Stud.pl.-Sem.) [4 Wo., gantztägig]
H. Kunz gemeinsam mit den anderen Hochschullehrern
 Z. u. O. n. b. A.
- 315 Spezielle physikalische Methoden der organischen Chemie (Wahlpraktikum im 8. Stud.pl.-Sem.) [4 Wo., gantztägig]
H. Meier gemeinsam mit den anderen Hochschullehrern
 Z. u. O. n. b. A.

Lehrveranstaltungen nach Maßgabe der Studienpläne für Nichtchemiker

- 316 Chemie für Biologen mit Seminar [20-std.]
R. Zentel mit Assistenten
- * Kurse WS/A und WS/B
 Mi, 31.10.01-26.02.02
 - * Kurs WS/A
 Mo, Di 10-18, Mi 8-12 — SR 02.139, Ost (Lehrtrakt)
 - * Seminar
 Di 8-10, Mi 13-15 — SR 01.107

- * Kurs WS/B
Mi 13-17, Do, Fr 10-18 — SR 02.139, Ost
(Lehrtrakt)
- * Seminar
Mi 9-11, Do 8-10 — SR 01.107

Schülerlabor der Universität Mainz

(Fachbereich Chemie und Pharmazie)

- 317 Chemische Versuche für Schüler der
Sekundarstufe II [6-std.]
H. Kunz, M. Schultz
Mo 9-15
- 318 Ferienakademie für Schüler der
Sekundarstufe [8-std., 5-tägig]
M. Schmidt, W. Tremel und R. Zentel
(1. bis 6. Oktober 2001) in den Herbstferien
des Landes Rheinland-Pfalz

Erweitertes Lehrangebot

- 319 Chemieinformation heute –
vom Buch zum Computer [1-std.]
C. Antony-Mayer
Mo 13-14 + 14-15 — CIP-Pool in der PMC
Bereichsbibliothek
- 320 »Organische Chemie auf dem WWW«
[1-std.]
A. J. Lawson
14-tägl.: Fr 14-16 — SR 2.223 01-134
- 321 Analyse von Polymeren und Kunststoffen
[1-std.]
I. Lüderwald
14-tägl.: Fr 13-15 — SR 2.223 01-134
- 322 Neuere Entwicklung in Pharma- und
Pflanzenschutzbereich [1-std.]
R. Mengel
Do 16-17 — SR 2.223 01-134
- 323 Moderne Methoden zur Synthese von
Arzneimittel-Wirkstoffen [1-std.]
H. Urbach
14-tägl.: Fr 10.15-11.45 — SR 2.223 01-134
- 324 Kolloquium über aktuelle Probleme der
organischen Chemie [3-std.]
E. Geyer, L. Horner, H. Kunz
Mi 8-11 — SR 2.223 01-134
- 325 Seminar über Forschungsarbeiten aus dem
Institut für Organische Chemie [1-std.]
*H. Kunz, gemeinsam mit den
anderen Hochschullehrern*
14-tägl.: Mi 17-19 — KIHS der Chemie

- 326* Makromolekulares Kolloquium für Fortge-
schrittene (zusammen mit dem MPI für Poly-
merforschung) [2-std.]
*H. Ritter, R. C. Schulz, G. Wegner,
R. Zentel gem. mit den anderen
Hochschullehrern*
14-tägl.: Do 11-13 — Gr.Hs MPI
- 327 Mitarbeiterseminar [1-std.]
H. Kunz
14-tägl.: Fr 15-17 — KIHS der Chemie
- 328 Mitarbeiterseminar [2-std.]
H. Meier
Z. u. O. n. b. A.
- 329 Mitarbeiterseminar [2-std.]
K. Müllen
Z. u. O. n. b. A.
- 330 Seminar für Mitarbeiter [2-std.]
H. Ritter
Fr 9-11 — Seminarraum AK Ritter
- 331 Seminar für Mitarbeiter [2-std.]
R. Zentel
Z. u. O. n. b. A. — Seminarraum AK Zentel
- 332* Seminar über chemische Technologie
[2-std.]
*L. Horner, N. N., J. Okuda,
H. Schnecko, B. A. Wolf*
14-tägl.: Do 11-13 — Gr.Hs MPI
- 333 Organisch-chemisches Kolloquium [1-std.]
*H. Kunz, H. Meier gem. mit den
anderen Hochschullehrern der
Organischen Chemie*
14-tägl.: Do 17-19 — KIHS der Chemie

***Bitte beachten Sie:** Die Vorlesungen 326 + 332
werden zusammengelegt und finden 14-tägl.,
2-std., Do 11.00-13, im »Grossen Hörsaal« des
MPI statt.

Themen: nach besonderer Ankündigung

PHYSIKALISCHE CHEMIE

Lehrveranstaltungen nach Maßgabe des Studienplans für Chemiker

- 401 Physikalische Chemie I (1. Stud.pl.-Sem.)
[2-std.]
G. Diezemann
Z. u. O. n. V.
- 402 Übungen zur Vorlesung Physikalische
Chemie I (1. Stud.pl.-Semester) [1-std.]
G. Diezemann
Z. u. O. n. V.

- 403 Physikalische Chemie II (3. Stud.pl.-Sem.) [3-std.]
A. Janshoff
O. u. Z. n. V.
- 404 Übungen zur Vorlesung Physikalische Chemie II [2-std.]
A. Janshoff, N. N.
Z. u. O. n. V.
- 405 Physikalisch-chemisches Grundpraktikum (3. Stud.pl.-Sem.) [15 Tage/Sem.]
M. Schmidt, H. Sillescu
- 406 Seminar zum physikalisch-chemischen Grundpraktikum (3. Stud.pl.-Sem.) [1-std.]
N. N.
Z. u. O. n. V.
- 407 Physikalische Chemie IV (nach altem Studienplan) [3-std.]
T. Basché
Mi, Do, Fr 8-9 — Hs 21
- 408 Übungen zur Vorlesung Physikalische Chemie IV (nach altem Studienplan) [1-std.]
T. Basché, F. Petzke
Z. u. O. n. V.
- 409 Theoretische Chemie II (nach altem Studienplan) [2-std.]
J. Gauß
Mo 11-13 — SR J
- 410 Übungen zur Vorlesung Theoretische Chemie II (nach altem Studienplan) [1-std.]
J. Gauß
Mo 14-15 — SR J
- 411 Physikalisch-chemisches Praktikum für Fortgeschrittene (6. Stud.pl.-Sem.) Teil A: Allgemeines Praktikum (nach altem Studienplan) [3 Wo., 12 Std./Woche]
H. Sillescu, M. Schmidt, E. Bartsch, R. Böhmer, W. Schärfl
Z. s. Aushang
Zusammen mit Teil A (Allgemeines Praktikum, wahlweise Veranstaltungsnummer 410, 411 oder 412)
- 412 Physikalisch-chemisches Praktikum für Fortgeschrittene (6. Stud.pl.-Sem.) Teil B: Praktikum über Spektroskopie (nach altem Studienplan)
T. Basché, A. Mews, F. Petzke
Zusammen mit Teil A (Allgemeines Praktikum, Veranstaltungsnummer 409)
- 413 Physikalisch-chemisches Praktikum für Fortgeschrittene (6. Stud.pl.-Sem.) Teil B: Praktikum über Methoden zur Strukturbestimmung (nach altem Studienplan) [3 Wo., ganztägig]
U. Kolb
Z. u. O. n. V.
Zusammen mit Teil A (Allgemeines Praktikum, Veranstaltungsnummer 409)
- 414 Seminar und Einführung zum Praktikum Physikalische Chemie für Fortgeschrittene (nach altem Studienplan) [2-std.]
E. Bartsch, R. Böhmer
Mi 10-12 — SR J
- 415 Praktikum über Spektroskopie (8. Stud.pl.-Sem., Wahlpflichtpraktikum), (nach altem Studienplan) [3-4 Wo., ganztägig]
T. Basché
Z. u. O. n. V.
- 416 Praktikum über Physikalische Chemie der Polymeren (8. Stud.pl.-Sem., Wahlpflichtpraktikum), (nach altem Studienplan) [3-4 Wo., ganztägig]
H. Sillescu, M. Schmidt, H. W. Spiess
Z. u. O. n. V.
- 417 Praktikum über Methoden zur Strukturbestimmung (8. Stud.pl.-Sem., Wahlpflichtpraktikum), (nach altem Studienplan) [3 Wo., ganztägig]
U. Kolb, N. N.
Z. u. O. n. V.
- 418 Praktikum Theoretische Chemie (nach altem Studienplan) [4-6 Wo., ganztägig]
J. Gauß
Z. u. O. n. V.
- 419 Struktur-Eigenschaft Beziehung: I Elektronische Eigenschaften von Festkörpern
II Neue Methoden zur Strukturanalyse [2-std.]
U. Kolb
Mo 12.30-14 — Galilei-Raum
(Bau 2413, 01-128)
- 420 Praktikum »Chemie mit dem Computer« (Wahlpflichtpraktikum Theoretische Chemie) [2-3Wo., ganztägig]
J. Gauß
Z. u. O. n. V.

MAKROMOLEKULARE CHEMIE UND PHYSIK

- 421 Einführung in die physikalische Chemie der Makromoleküle (Teil 1) (8. Stud.pl.-Sem.), (nach altem Studienplan) [2-std.]

M. Schmidt

Di 12-14 — SR J

- 422 Praktikum über Chemie und Physik der Makromoleküle (Nebenfach im 8. Stud.pl.-Sem.), (nach altem Studienplan), gemeinsam mit dem Institut für Organische Chemie [6 Wo., ganztägig]

S. Mittler, M. Schmidt, H. Ritter

- 423 Praktikum Physikalische Chemie der Makromoleküle (Wahlpflichtpraktikum im 8. Stud.pl.-Sem.), (nach altem Studienplan) [6 Wo., ganztägig]

M. Schmidt, H. Sillescu, W. Spiess

Lehrveranstaltungen nach Maßgabe der Studienpläne für Nichtchemiker

- 424 Seminar zur Physikalischen Chemie für Lehramtskandidaten im Hauptstudium für Pharmazeuten (5.-8. Stud.pl.-Sem.) [2-std.]

E. Bartsch

Mi, Do 12-13 — SR 221.01.111

- 425 Physikalisch-chemische Übungen für Pharmazeuten (prs.) [2-std.]

E. Bartsch, V. Böhmer, N. N.

Z. u. O. n. V.

- 426 Physikalisch-chemisches Praktikum für Fortgeschrittene (Allgemeines Praktikum für Mineralogen und Physiker gem. Studienplan)

E. Bartsch, R. Böhmer, H. Sillescu,

Z. u. O. n. V.

- 427 Physikalisch-Chemisches Grundpraktikum für Lehramtskandidaten, Physiker, Biologen, Mineralogen u. Geologen [ganztägig]

E. Bartsch mit V. Böhmer

Z. n. V. — Praktikumsraum 221.01.118

- 428 Seminar zum Physikalisch-Chemischen Grundpraktikum für Lehramtskandidaten, Physiker, Biologen, Mineralogen und Geologen [2-std.]

E. Bartsch mit V. Böhmer

Fr 8-10 — SR 221.01.111

Erweitertes Lehrangebot

- 429 Verteilungs- und Abbauprozesse von Umweltchemikalien [1-std.]

W. Klöpffer

Mo 15-16 — KIHS der Chemie

- 430 Seminar Polymerspektroskopie [2-std.]

H. W. Spiess

Mi 13-15 — Hs MPI für Polymerforschung

- 431 Dielektrische Spektroskopie: Grundlagen und Anwendungen [2-std.]

R. Böhmer

Do 13-15 — SR K5

- 432 Einführung in die NMR-Spektroskopie [2-std.]

H. W. Spiess, I. Schnell

Di 13-15 — Hs MPI für Polymerforschung

- 433 Einführung in die Dichtefunktionaltheorie [2-std.]

J. Gauß

Fr 15-17 — SR J

- 434 Kolloquium über aktuelle Fragen der Polymerforschung [1-std., 14-tägig]

M. Baumgarten, CH. Bubeck, S. Höger,

D. Johannsmann, W. Knoll, K. Kremer,

S. Mittler, F. Müller-Plathe, H. W. Spiess,

T.A. Vilgis, G. Wegner

Z. n. V. — GrHs des MPI für

Polymerforschung

- 435 Seminar für Mitarbeiter [2-std.]

J. Gauß

Mi 17-19 — SR J

- 436 Seminar für Mitarbeiter [2-std.]

M. Schmidt

Di 9-11 — SR J

- 437 Seminar für Mitarbeiter [2-std.]

H. Sillescu

Fr 13-15 — SR J

- 438 Seminar für Mitarbeiter [2-std.]

G. Wegner

Mo 11-13 — Hs MPI für

Polymerforschung

- 439 Seminar für Mitarbeiter [2-std.]

T. Basché,

Mi 14-16 — Raum 329 Bau I-West

- 440 Seminar für Mitarbeiter [2-std.]

E. Bartsch

Z. u. O. n. V.

- 441 Physikalisch-chemisches Kolloquium [1-std.]

Die Hochschullehrer der

Physikalischen Chemie

14-tägl.: Mo 17-19 — Hs 21

(Bau J, Welder-Weg 11)

BIOCHEMIE

Hinweis: Unsere Vorlesungen sind alle für die Fort- und Weiterbildung von Lehrkräften geeignet, außer den Praktika.

Lehrangebot nach Maßgabe des Studienplans für Chemiker

- 501 Einführung in die Biochemie (ab 6. Stud.pl.-Sem.) [2-std.]
F. Fahrenholz, G. Gimpl, R. Postina, H.-J. Schäfer
Mo, Do 11-12 — GrHs der Chemie
- 502 Übungen zur Einführung in die Biochemie (für Chemiker und Biologen mit Nebenfach Biochemie) [2-std.]
F. Fahrenholz, S. Gilbert, G. Gimpl, E. Kojro, R. Postina, H.-J. Schäfer und Ass.
Mo, Di, Fr 13-15 — SR SB 1, Raum 14 o. 15
Anmeldung erforderlich
- 503 Biochemie der Nucleinsäuren - Genexpression, Genregulation und Gentechnologie - (für Chemiker mit Nebenfach Biochemie und Biologen mit Biochemie im 3 bzw. 4. Fach) [2-std.]
C. Koch-Brandt
Fr 12 c.t. — Bibl. des Instituts
- 504 Einführung in das Biochemische Grundpraktikum (für Chemiker und Biologen mit Nebenfach Biochemie; ab 7. Stud.pl.-Sem.) [1-std.]
F. Fahrenholz, C. Koch-Brandt, S. Gilbert, E. Kojro, H.-J. Schäfer, O. Ullrich und wiss. Mitarbeiter
Mo oder Mi n. V., 14-15 — KS Institut
- 505 Biochemisches Grundpraktikum (für Chemiker und Biologen mit Nebenfach Biochemie; ab 7. Stud.pl.-Sem.) [4-std.]
F. Fahrenholz, C. Koch-Brandt, S. Gilbert, E. Kojro, H.-J. Schäfer, O. Ullrich und wiss. Mitarbeiter
Mo oder Mi n. V., 15 — KS Institut
- 506 Seminar zum Biochemischen Grundpraktikum (für Chemiker und Biologen mit Nebenfach Biochemie; ab 7. Stud.pl.-Sem.) [1-std.]
F. Fahrenholz, C. Koch-Brandt, S. Gilbert, E. Kojro, H.-J. Schäfer, O. Ullrich und wiss. Mitarbeiter
Mo oder Mi, 13-14 — KS Institut

- 507 Biochemisches Praktikum für Fortgeschrittene I (für Chemiker und Biologen mit Nebenfach Biochemie; ab 7. Stud.pl.-Sem.) [4-5 Wo., ganztägig]
F. Fahrenholz, C. Koch-Brandt, S. Gilbert, G. Gimpl, E. Kojro, H.-J. Schäfer, O. Ullrich u. wiss. Mitarbeiter
Z. n. V. — KS Institut
Beginn n. V., in der vorlesungsfreien Zeit, Anmeldung erforderlich
- 508 Einführung und Seminar zum Biochemischen Praktikum für Fortgeschrittene I (für Chemiker und Biologen mit Nebenfach Biochemie; ab 7. Stud.pl.-Sem.) [5 std., wöchentl. während des Praktikums]
F. Fahrenholz, C. Koch-Brandt, S. Gilbert, G. Gimpl, R. Postina, E. Kojro, H.-J. Schäfer, O. Ullrich
Z. n. V. — Bibl. des Instituts
Beginn n. V., in der vorlesungsfreien Zeit
- 509 Biochemische Analytik – Chemie und Analytik des Weines (ab 6. Stud.pl.-Sem.) [1-std.]
P. Flesch
Di 15-16 — KI Hs der Chemie

Lehrangebot nach Maßgabe des Studienplans für Nichtchemiker

- 510 Einführung in die Biochemie (ab 6. Stud.pl.-Sem.) [2-std.]
F. Fahrenholz, G. Gimpl, R. Postina, H.-J. Schäfer
Mo, Do 11-12 — Gr Hs der Chemie
- 511 Übungen zur Einführung in die Biochemie (für Chemiker und Biologen mit Nebenfach Biochemie) [2-std.]
F. Fahrenholz, S. Gilbert, G. Gimpl, E. Kojro, R. Postina, H.-J. Schäfer u. Ass.
Mo, Di, Fr 13-15 — SR SB 1, Raum 14 o. 15
Anmeldung erforderlich
- 512 Biochemie der Nucleinsäuren – Genexpression Genregulation und Gentechnologie – (für Chemiker mit Nebenfach Biochemie und Biologie mit Biochemie im 3. bzw. 4. Fach) [2-std.]
C. Koch-Brandt
Fr. 12 c.t. — KI Hs der Chemie

- 513 Einführung in das Biochemische Grundpraktikum (für Chemiker und Biologen mit Nebenfach Biochemie; ab 6. Stud.pl.-Sem.) [1-std.]
F. Fahrenholz, C. Koch-Brandt, S. Gilbert, E. Kojro, H.-J. Schäfer, O. Ullrich und wiss. Mitarbeiter
 Mo oder Mi n. V., 14-15 — KS Institut
- 514 Biochemisches Grundpraktikum (für Chemiker und Biologen mit Nebenfach Biochemie; ab 6. Stud.pl.-Sem.) [4-std.]
F. Fahrenholz, C. Koch-Brandt, S. Gilbert, E. Kojro, H.-J. Schäfer, O. Ullrich und wiss. Mitarbeiter
 Mo oder Mi n. V., 15 — KS Institut
- 515 Seminar zum Biochemischen Grundpraktikum (für Chemiker und Biologen mit Nebenfach Biochemie; ab 6. Stud.pl.-Sem.) [1-std.]
F. Fahrenholz, C. Koch-Brandt, S. Gilbert, E. Kojro, R. Postina, H.-J. Schäfer, O. Ullrich und wiss. Mitarbeiter
 Mo oder Mi, 13-14 — KS Institut
- 516 Biochemisches Praktikum für Fortgeschrittene I (für Biologen mit Nebenfach Biochemie; ab 6. Stud.pl.-Sem.) [4-5 Wo., ganztägig]
F. Fahrenholz, C. Koch-Brandt, S. Gilbert, G. Gimpl, E. Kojro, R. Postina, H.-J. Schäfer, O. Ullrich und wiss. Mitarbeiter
 Z. n. V. — KS Institut
 Beginn n. V., in der vorlesungsfreien Zeit, Anmeldung erforderlich
- 517 Einführung und Seminar zum Biochemischen Praktikum für Fortgeschrittene I (für Biologen mit Nebenfach Biochemie; ab 6. Stud.pl.-Sem.) [5-std., wöchentlich während des Praktikums]
F. Fahrenholz, C. Koch-Brandt, S. Gilbert, G. Gimpl, H.-J. Schäfer, E. Kojro, R. Postina, O. Ullrich
 Z. n. V. — Bibl. des Inst.
 Beginn n. V., in der vorlesungsfreien Zeit
- 518 -521 Biochemisches Praktikum für Fortgeschrittene II mit Seminar und Übungen (für Chemiker und Biologen) [4-6 Wo., ganztägig]
 Z. u. O. n. V.
 Beginn n. V., Anmeldung erforderlich
- * Zellbiologie
C. Koch-Brandt, O. Ullrich und wiss. Mitarbeiter
- * Molekularbiologie
C. Koch-Brandt und wiss. Mitarbeiter
- * Membranbiochemie
F. Fahrenholz, G. Gimpl, E. Kojro, R. Postina, und Mitarbeiter
- * Signalübertragung
F. Fahrenholz, R. Postina, S. Gilbert, G. Gimpl, E. Kojro und Mitarbeiter
- 522 Biochemische Analytik – Chemie und Analytik des Weines (ab 6. Stud.pl.-Sem.) [1-std.]
P. Flesch
 Di 15-16 — Kl Hs der Chemie
- Erweitertes Lehrangebot;
 Graduiertenstudium**
- 523 Struktur und Funktion von Proteinen – Methoden zur Charakterisierung und Modifizierung – (für Chemiker und Biologen; ab 5. Stud.pl.-Sem.) [1-std.]
H.-J. Schäfer
 Fr 9-10 — Bibl. des Instituts
- 524 Einführung in die molekulare Zellbiologie (für Chemiker und Biologen; ab 5. Stud.pl.-Sem.) [1-std.]
O. Ullrich
 Do 10-11 — Bibl. des Instituts
- 525 Ausgewählte Kapitel aus Struktur, Faltung und Funktion von Proteinen (für Chemiker und Biologen) [1-std.]
P. Flecker
 Di 12 c.t. — Institut für Physik, Staudingerweg 9, Raum 01-231 (Seminarraum E, Südflügel)
- 526 Methoden der Membranbiochemie (für Chemiker und Biologen; ab 6. Stud.pl.-Sem.) [2-std.]
T. Nawroth
 Mo, Z. n. V. — Bibl. des Instituts
- 527 Übungen zu Methoden der Membranbiochemie (für Chemiker und Biologen; ab 6. Stud.pl.-Sem.) [1-std.]
T. Nawroth
 Mo, Z. n. V. — Bibl. des Instituts
- 528 —531 Biochemisches Praktikum für Fortgeschrittene II mit Seminar und Übungen (für Chemiker und Biologen) [4-6 Wo., ganztägig]
 Z. u. O. n. V.
 Beginn n. V., Anmeldung erforderlich
- * Zellbiologie
C. Koch-Brandt, O. Ullrich und wiss. Mitarb.
- * Molekularbiologie
C. Koch-Brandt und wiss. Mitarb.

- * Membranbiochemie
*F. Fahrenholz, R. Postina, G. Gimpl,
E. Kojro und Mitarb.*
- * Signalübertragung
*F. Fahrenholz, S. Gilbert, G. Gimpl,
E. Kojro, R. Postina und Mitarb.*
- 532 Biochemisches Kolloquium (für Chemiker
und Biologen mit Nebenfach Biochemie;
ab 7. Stud.pl.-Sem.) [2-std.]
*F. Fahrenholz, C. Koch-Brandt, K. Dose,
P. Flesch, H.-J. Schäfer*
Do 15-17 — Bibl. des Instituts
Ankündigung durch Aushang
- 533 Mitarbeiterseminar [4-std.]
F. Fahrenholz
Z. u. O. n. V.
- 534 Mitarbeiterseminar [4-std.]
C. Koch-Brandt
Z. u. O. n. V.

LEHRAMT CHEMIE

- Einführungsveranstaltung für Studien-
anfänger Lehramt Chemie
H. Singer
Mi, 24.10.2001 14-15 — SR 221.01.107

Lehrangebot nach Maßgabe der Studienpläne für Lehramtskandidaten und Nebenfachstudierende

Erster Studienabschnitt

- 600 Übungen zur Vorlesung Anorganische
und Analytische Chemie I für Lehramts-
kandidaten [2-std.]
H. Singer mit V. Böhmer
Di 10-12 — SR 221.01.107
Beginn: 30.10.2001
4 Klausuren Fr 14-17, SR 221.01.107 + 111
- 601 Tutorium für Lehramtskandidaten
zur Anorg. Chemie I [2std.]
H. Singer
Mo 14-16 — SR 221.01.107
Beginn: 29.10.2001
- 602 Praktische Übungen in Anorganischer
Chemie für Lehramtskandidaten der
Chemie im 1. Semester [2-std.]
H. Singer
Nach Wahl Di-Do 14-16
— Praktikumsaal 221.01.147
Beginn: 13.11.2001

- 603 Anorganisch-chemisches Praktikum für
Lehramtskandidaten, Teil II
(3. Studiensemester) [10-std.]
H. Singer mit M. Kaul und E. Schmidt
Mo-Fr — Praktikumsaal 221.01.147
Beginn: 29.10.2001
- 604 Seminar zum anorganisch-chemischen Prak-
tikum für Lehramtskandidaten, Teil II
[6-std.]
H. Singer mit M. Kaul und E. Schmidt
Mo, Mi, Fr 11-13 — SR 221.01.107
Beginn: 29.10.2001
2 Klausuren Mo 11-14, SR 221.01.107 + 111

Zweiter Studienabschnitt

- 605 Organisch-chemisches Praktikum für
Lehramtskandidaten [ganztägig]
R. Meusinger
Mo-Fr — Praktikumsaal 222.01.139
Beginn: 29.10.2001
- 606 Vorlesung zum organisch-chemischen Prak-
tikum für Lehramtskandidaten [4-std.]
R. Meusinger
Do, Fr 9-11 — SR 221.01.111
Beginn: Di 30.10.2001
- 607 Seminar zum organisch-chemischen Prak-
tikum für Lehramtskandidaten [3-std.]
R. Meusinger
Mo 8-11 — SR 221.01.107 und 111
Beginn: 05.11.2001
Klausuren Di 10-12, SR 223.01.132
- 608 Physikalisch-chemisches Grundpraktikum
für Lehramtskandidaten, Physiker, Biologen,
Mineralogen und Geologen
E. Bartsch mit V. Böhmer
1 Tag pro Woche: Mo, Di oder Mi
— Praktikumsraum 221.01.118
Beginn s. Aushang in der Abteilung
- 609 Seminar zum physikalisch-chemischen
Grundpraktikum [2-std.]
E. Bartsch mit V. Böhmer
Fr 8-10 — SR 221.01.107
Beginn s. Aushang in der Abteilung
- 610 Schulversuchspraktikum
H. Singer mit P. Poersch
8 Halbtage im Semester und 6 Wochen
ganztägig in der vorlesungsfreien Zeit
(25.02.-12.04.2002) — Praktikumsraum
221.01.139 bzw. 147
- 611 Seminar zum Schulversuchspraktikum
[1,5-std.]
H. Singer mit P. Poersch
Do 11-12.30 — SR 221.01.107
Beginn: 08.11.2001

- 612 Übung Fachdidaktik Chemie [2-std.]
H. Singer mit P. Poersch
Mo 16-18 — SR 221.01.111
Beginn: 29.10.2001
- 613 Industrielle anorganisch-chemische
Verfahren [2-std.]
H. Singer
Mi, Do 16-17 — SR 221.01.111
Beginn: 31.10.2001
- 614 Chemische Substanzen als
Umweltprobleme (Teil II) [1-std.]
H. Singer
Di 11-12 — SR 221.01.111
Beginn: 30.10.2001
- 615 Seminar zur Physikalischen Chemie für
Lehramtskandidaten im Hauptstudium
und für Pharmazeuten [2-std.]
E. Bartsch
Mi 12-13, Do 13-14 — SR 221.01.111
Beginn: 31.10.2001
- 616 Spezielle Kapitel aus der organischen Chemie
(für Lehramtskandidaten nach dem organisch-
-chemischen Praktikum) [2-std.]
R. Meusinger
Do 14-16 — SR 221.01.111
Beginn: 08.11.2001
- 617 Chemisches Kolloquium für Staats-
examenskandidaten [1-std.]
R. Meusinger, H. Singer
Mi 15-16 — SR 221.01.111
Beginn: 31.10.2001

Pharmazie

- Einführungsveranstaltung für Studienan-
fänger, Fach- und Hochschulortwechsler
G. Dannhardt, J. Stratmann
Mo, 29. Oktober 2001, 11-13
— SR Pharmazie
- Einführungsveranstaltung in sicheres und
praxisgerechtes Arbeiten im Laboratorium
J. Stratmann
Di, 30. Oktober 2001, 8-10 — SR Pharmazie

PHARMAZEUTISCHE CHEMIE

Vorlesungen

- 701 Chemie für Pharmazeuten I: Grundlagen zur
allg. und anorganischen Chemie sowie zu an-
organischen Arzneistoffen I [1-std.]
G. Dannhardt
Di 10-12 — SR Pharmazie
- 702 Pharmazeutische Chemie [2-std.]
U. Pindur
Di 08.30-10 — **HS 8, Forum 1**
- 703 Pharmazeutische Chemie [2-std.]
G. Dannhardt
Mi 09-11 — SR Pharmazie
- 704 Einführung in die allgemeine und analytische
Chemie der anorganischen Arznei- Hilfs- und
Schadstoffe (qualitativ) [1-std.]
J. Stratmann
Mo 10-12 — SR Pharmazie
- 705 Einführung in die anorgan. Analytik
[2-std.]
* Teil 2: Quantitative Analyse
J. Stratmann
Mi 09-10 — SR Pharmazie
- 706 Organische Chemie (Teil I: Aliphaten)
[3-std.]
W. Back
Mo 13.50-15, Mi 10-11.30 — SR Pharmazie
- 707 Pharmazeutische Chemie (Arzneibuch-
untersuchungen) [2-std.]
T. Lemster
Mo 10-12 — SR Pharmazie
- 708 Einführung in die instrumentelle Analytik
[2-std.]
J. Stratmann, T. Lemster
Di 15-17, Do 8-10 — SR Pharmazie
- 709 Grundlagen der Biochemie
einschl. Biotechnologie [2-std.]
U. Pindur
Mi 11-13 — SR Pharmazie
- 710 Grundlagen der klinischen Chemie [2-std.]
W. Kiefer
Mi 15-17 — SR Pharmazie
- 711 Einführung in die Analyse von Arzneistoff-
gemischen [2-std.]
H. Ulbrich
Mi 11.30-13 — SR Pharmazie
- 712 Prinzipien und Methoden zu den biochemi-
schen Praktikumsversuchen [1-std.]
G. Wess
Z. w. n. b. — SR Pharmazie

Seminare

- 713 Pharmazeutisch-analytische und pharmazeutisch-chemische Seminare nach Semestern getrennt (prs.)
W. Back, G. Dannhardt, U. Pindur, T. Lemster, W. Kiefer, J. Stratmann, H. Ulbrich mit wiss. Mitarb.
 Z. w. n. b. — SR Pharmazie
- 714 Chemische Nomenklatur (prs.) [2-std.]
W. Back, G. Dannhardt, U. Pindur mit wiss. Mitarb.
 Z. w. n. b. — SR Pharmazie
- 715 Stereochemie (prs.) [2-std.]
W. Back, U. Pindur mit wiss. Mitarb.
 Z. w. n. b. — SR Pharmazie
- 716 Medizinische Chemie [2-std.]
G. Dannhardt mit wiss. Mitarb.
 Z. w. n. b. — SR Pharmazie

Praktika

- 717 Allgemeine und analytische Chemie der anorganischen Arznei-, Hilfs- und Schadstoffe (unter Einbeziehung der Arzneibuchmethoden) (prs.) [12-std.]
G. Dannhardt mit wiss. Mitarb.
 Mi-Fr — KR Pharmazie
- 718 Quantitative anorganische Analyse (prs.) [10-std.]
U. Pindur, mit wiss. Mitarb.
 Z. w. n. b. — KR Pharmazie
- 719 Pharmazeutische Chemie I (org.-chem. Arzneistoffe) (prs.) [15-std.]
W. Back, U. Pindur mit wiss. Mitarb.
 Z. n. V. — KR Pharmazie
- 720 Instrumentelle Analytik (prs.) [13-std.]
U. Pindur mit wiss. Mitarb.
 Z. w. n. b. — KR Pharmazie
- 721 Pharmazeutische Chemie II (Arzneibuchuntersuchungen) (prs.) [14-std.]
G. Dannhardt mit wiss. Mitarb.
 Z. w. n. b. — KR Pharmazie
- 722 Biochemische Untersuchungsmethoden einschl. klinische Chemie (prs.) [11-std.]
U. Pindur mit wiss. Mitarb.
 Mo-Mi — KR Pharmazie
- 723 Pharmazeutische Chemie III (Toxikologie, Arzneimitteluntersuchungen) (prs.) [16-std.]
G. Dannhardt mit wiss. Mitarb.
 Z. w. n. b. — KR Pharmazie

- 724 Anleitung zu wissenschaftlichem Arbeiten (nur für Doktoranden) (prs.) [ganztägig]
W. Back, G. Dannhardt, U. Pindur, G. Wess
 Mo-Fr 8-16 — Institut für Pharmazie

PHARMAZEUTISCHE TECHNOLOGIE**Vorlesungen**

- 725 Arzneiformenlehre III [2-std.]
P. Langguth
 Mi 8-9, Do 9-10 — SR Pharmazie
- 726 Grundlagen der Arzneiformenlehre II [1-std.]
A. Braun
 Di 15-16 — SR Pharmazie
- 727 Qualitätssicherung in der pharmazeutischen Industrie [1-std.]
H. Häusler
 Do 8-9 — SR Pharmazie
- 728 Klinische Pharmazie II [1-std.]
I. Krämer
 Mi 16-17 — SR Pharmazie
- 729 Arzneiformenbezogene Pharmakokinetik und Statistik [2-std.]
S. Kober
 Do 15-17 — SR Pharmazie
- 730 Pharmazeutisch-technologische und biopharmazeutische Analysenmethoden (prs.) [1-std.]
P. Langguth mit wiss. Mitarb.
 Di 16-17 — SR Pharmazie
- 731 Anforderungen des Arzneibuchs an die Herstellung von Arzneiformen (prs.) [1-std.]
P. Langguth, A. Braun mit wiss. Mitarb.
 Z. w. n. b. — SR Pharmazie

Praktika

- 732 Arzneiformenlehre II (prs.) [19-std.]
P. Langguth, A. Braun mit wiss. Mitarb.
 Mo-Fr — KR Pharmazie
 (in 5 Parallelkursen)
- 733 Arzneiformenlehre I (prs.) [6-std.]
P. Langguth, A. Braun mit wiss. Mitarb.
 Do, Fr 8-14 — KR Pharmazie
 (in 2 Parallelkursen)
- 734 Anleitung zu wissenschaftlichem Arbeiten (nur für Doktoranden) (prs.) [ganztägig]
P. Langguth
 Mo-Fr 8-16 — Institut für Pharmazie

- 735 Exkursionen zu Pharmazeutischen Unternehmen. [ganztägig]
P. Langguth
Z. w. n. b.

PHARMAZEUTISCHE BIOLOGIE

Vorlesungen

- 736 Systematische Einteilung und Physiologie der pathogenen und arzneistoffproduzierenden Organismen I und Cytologie der Pflanzen [3-std.]
J. Arend
Di 8-10, Mi 8-9 — SR Pharmazie
- 737 Allgemeine Biologie für Pharmazeuten I [1,5-std.]
J. Stöckigt
Mo 8.30-10 — SR Pharmazie
- 738 Pharmazeutische Biologie: Teil II [2-std.]
J. Stöckigt
Fr 8.30-10 — SR Pharmazie

Praktika, Übungen und Exkursionen

- 739 Pharmazeutische Biologie I (Morphologie und Anatomie) (prs.) [4-std.]
J. Stöckigt, J. Arend mit wiss. Mitarb.
Z. w. n. b. — KR Pharmazie
- 740 Cytologische und histochemische Grundlagen der Biologie (prs.) [2-std.]
J. Stöckigt, J. Arend mit wiss. Mitarb.
Z. w. n. b. — KR Pharmazie
- 741 Pharmazeutische Biologie II (Drogenuntersuchungen) (prs.) [3-std.]
J. Stöckigt, J. Arend mit wiss. Mitarb.
Z. w. n. b. — KR Pharmazie
- 742 Pharmazeutische Biologie III (Phytochemische Methoden und Arzneibuchuntersuchungen) (Seminar 1-stdg.) (prs.) [8-std.]
J. Stöckigt mit wiss. Mitarb.
Z. w. n. b. — KR Pharmazie (für das 6. Semester)
- 743 Übungen zu den pharmazeutisch-biologischen Praktika I u. II (prs.) [4-std.]
J. Stöckigt, J. Arend mit wiss. Mitarb.
Fr 9-13 — KR Pharmazie
- 744 Anleitung zu wissenschaftlichem Arbeiten (nur für Doktoranden) (prs.) [ganztägig]
J. Stöckigt
Institut für Pharmazie

PHARMAKOLOGIE UND TOXIKOLOGIE

Vorlesung

- 745 Pharmakologie und Toxikologie I (für Pharmazeuten, Biologen und Chemiker) [2-std.]
B. Epe
Mo 08.30-10 — HS 8, Forum 1

Seminare

- 746 Metabolische Prozessierung kanzerogener Stoffe und Mechanismen der Tumorentstehung (für Chemiker, Biologen u. Pharmazeuten, 5. Stud.pl.-Sem.) (prs.) [2-std.]
F. Oesch
Fr 16 s.t.-18 (in unregelmäßiger Folge)
— SR EG Verfügungsgebäude
s. Aushang
- 747 Biosynthese reaktiver Metabolite, DNS-Schäden und zelluläre Folgen (prs.) [3-std.]
F. Oesch
ca. 14-tägl.: Mo 8.30-11
— SR EG Verfügungsgebäude
(Literaturseminar für fortgeschrittene Chemiker, Biologen u. Pharmazeuten, ab 9. Stud.pl.-Sem.; Voraussetzung: Vorherige Teilnahme am Seminar »Metabolische Prozessierung kanzerogener Stoffe und Mechanismen der Tumorentstehung« für vier Sem.). Termine s. Aushang
- 748 Pharmakologisches Seminar für Biologen und Chemiker [3-std.]
B. Epe
Fr. 10-12.30 — SR Pharmazie

Praktika

- 749 Pharmakologisch-toxikologischer Demonstrationskursus für Pharmazeuten (prs.) [8-std.]
- * Teil A (Seminare)
B. Epe
Fr 10-12.30 — SR Pharmazie
 - * Teil B (Blockpraktikum)
B. Epe mit wiss. Mitarb.
10 Tage vor Vorlesungsbeginn
— KR Pharmazie
 - * Teil C (Pharmakogenetik mit Übungen)
S. Härter
Z. u. O. w. n. b.
 - * Teil D (Patientenvorstellungen)
Ärzte des Klinikums
Mo 14 s.t.-15.30 — O. w. n. b.

- 750 Forschungspraktikum biochemische
Pharmakologie und Toxikologie
B. Epe mit wiss. Mitarb.
s. Aushang — KR Pharmazie
sechs Wochen in der vorlesungsfreien Zeit
- 751 Anleitung zu wissenschaftlichem Arbeiten
(prs.) [ganztäglich]
B. Epe, F. Oesch
Z. w. n. b. — Inst. für Pharmazie,
Inst. für Toxikologie

ANDERE GEBIETE

Vorlesungen

- 752 Grundlagen der Anatomie und Physiologie
für Pharmazeuten [2-std.]
W. Müller-Klieser, O. Thews, S. Walenta
Di 13 s. t.-14.30 — SR Pharmazie
- 753 Pathophysiologie für Pharmazeuten [2-std.]
W. Müller-Klieser, O. Thews, S. Walenta
Do 13 s.t.-14.30 — SR Pharmazie
- 754 Medizinische Mikrobiologie, Immunbiologie
u. Hygiene für Pharmazeuten [2-std.]
M. Loos, M. Mäurer, F. Petry
Do 12-14 — SR Pharmazie
- 755 Grundlagen der Ernährungslehre I [1-std.]
K. Brühl
Do 17-19 — SR Pharmazie
- 756 Geschichte der Naturwissenschaften unter be-
sonderer Berücksichtigung der Pharmazie
[1-std.]
P. Heilmann
Mo 14-15 — SR Pharmazie
- 757 Spezielle Rechtsgebiete für Apotheker
[2-std.]
W. Fresenius
Mi 13-15 — SR Pharmazie
- 758 Wissenschaftliches Kolloquium
*Die Professoren des Instituts
für Pharmazie*
Fr 11 n. V. — SR Pharmazie
- 759 Seminar für Doktoranden
*Die Professoren des Instituts
für Pharmazie*
Fr 11 n. V. — SR Pharmazie

Praktika und Seminare

- 760 Medizinische Mikrobiologie mit praktischen
Übungen für Pharmazeuten (prs.) [3-std.]
M. Loos, F. Petry
Mi 16.30-19 — Hochhaus Theoret. Medizin,
KS Med. Mikrobiologie, ptr.
- 761 Mathematik für Pharmazeuten (prs.)
(Vorl. u. Seminar) [2-std.]
G. Seim,
Do 16-18 — R05-426 Institut für
Mathematik
- 762 Pharmazeutische und medizinische Terminolo-
gie mit Exkursion (prs.) [2-std.]
P. Heilmann
Mo 15-17 — SR Pharmazie
- 763 Interdisziplinäre Veranstaltung:
Fertigarzneimittel [1-std.]
*Die Professoren des Instituts
für Pharmazie*
Z. w. n. b. — SR Pharmazie
- 764 Kursus der Physiologie (prs.)
(2 Parallelkurse) [4,5-std.]
*G. Böhmer, W. Müller-Klieser, O. Thews,
R. Zander mit wiss. Mitarb.*
Mi 13.30-17 — Praktikumsräume des
Instituts für Physiologie
- 765 Physikalisch-chemische Übungen für
Pharmazeuten (prs.) [2-std.]
E. Bartsch, V. Böhmer
Z. u. O. w. n. b.
- 766 Übungen zur Physikalischen Chemie für
Lehramtskandidaten und Pharmazeuten
[2-std.]
E. Bartsch
Mi, Do 12-13 — Leseraum SB I

Fachbereich 21: Biologie

- Postanschrift: Fachbereich Biologie, 55099 Mainz, Fax 39-2 35 00
- Besucheranschrift: Gresemundweg 2
<http://www.uni-mainz.de/FB/Biologie/biologie/html>
- Dekan: Univ.-Prof. Dr. Jürgen MARKL
Tel. 39-2 23 14, [markl@mail.uni-mainz.de]
- Prodekan: Univ.-Prof. Dr. Harald PAULSEN
Tel. 39-2 46 33, [paulsen@mail.uni-mainz.de]
- Dekanat: Dr. Rainer ZERBE,
Ak. ORat, Zi. 01-223, Tel. 39-2 25 48,
[zerbe@mail.uni-mainz.de]
Sprechzeiten Mo, Di, Fr 9-11;
Dr. Philipp BAUR, Zi. 01-224,
Tel. 39-2 25 19, Fax 39-2 39 33,
[baur@mail.uni-mainz.de]
Sprechzeiten Mo, Mi, Do, Fr 9-11;
- Marion MENNINGER,
Zi. 01-214, Tel. 39-2 28 00,
[menninge@mail.uni-mainz.de]
Sprechzeiten Mo-Fr 10-12
- Prüfungsamt: Dr. Sylvia SIESENOP,
Zi. 01-216, Tel. 39-2 33 29,
[siesenop@mail.uni-mainz.de]
Sprechzeiten Mo-Fr 10-12
- Frauenbeauftragte:
Univ. Prof. Dr. Christa NEUMEYER,
Institut für Zoologie, Tel. 39-2 34 19
- Bibliotheksbeauftragte:
Dipl.-Bibl./Dipl.-Biol. Barbara ALBRECHT,
Tel. 39-2 22 43/2 42 69,
Jakob-Welder-Weg 9, Raum 00- 458,
[albrecht@mail.uni-mainz.de]

Informationen für Studierende

Studienfächer und -abschlußmöglichkeiten sowie Studien-, Prüfungs- und Promotionsordnungen

- Biologie:
Für den Lehramtsstudiengang Gymnasium erfolgt die Bewerbung an das Studierendensekretariat der Johannes Gutenberg-Universität, für den Diplom-Studiengang an die ZVS, Sonnenstr. 171, 44128 Dortmund (Allgemeines Auswahlverfahren).
- * Diplom (Dipl.-Biol.)
Die Studienordnung für ein Studium im Fach Biologie mit dem Abschluß der Diplomprüfung in Biologie und die Diplomprüfungsordnung sind im Dekanat und im Prüfungsamt erhältlich.
- * Erste Staatsprüfung für das Lehramt an Gymnasien
Die vorläufige Studienordnung für ein Studium im Fach Biologie mit dem Abschluß der Ersten Staatsprüfung für das Lehramt an Gymnasien an der Johannes Gutenberg-Universität Mainz ist im Dekanat und im Prüfungsamt erhältlich, ebenso die Ordnung über die Zwischenprüfung.
Fachpraktikum für Lehramtsstudierende s. S. 152
 - Prüfungsamt: s. S. 152
- * Promotion (Dr. rer. nat.), die eine Abschlußprüfung voraussetzt
Die Prüfungsordnungen der Fachbereiche 17-22 sind im Dekanat erhältlich.
- Anthropologie:
Die Bewerbung für den Magisterstudiengang erfolgt an das Studierendensekretariat der Johannes Gutenberg-Universität Mainz.
- * Magister Artium (M.A.)
Die Studien- und Prüfungsordnung für das Studium der Anthropologie mit dem Ziel der Magisterprüfung oder der Promotion ist im Sekretariat des Instituts für Anthropologie erhältlich. Die Ordnung für die Magisterprüfung der Fachbereiche 11-16 und 23 ist im Dekanat des Fachbereichs 12 erhältlich, Preis 1,- DM
- * Promotion (Dr. phil.), die eine Abschlußprüfung voraussetzt
Die Promotionsordnung der Fachbereiche 11-16 und 23 ist im Dekanat des Fachbereichs 12 erhältlich, Preis 1,- DM
- Fernstudium für »Biologie für Biologielaborant(inn)en und verwandten Berufen.
Das Fernstudium wird in Zusammenarbeit mit dem »Spektrum Akademischer Verlag« angeboten.
Weitere Informationen: Prof. Dr. J. MARKL

Prüfungsausschuß

Vorsitzender: Univ.-Prof. Dr. G. TECHNAU
Stellvertreter: Univ.-Prof. Dr. G. UNDEN

Geschäftsstelle: Dr. Sylvia SIESENOP
Gresemundweg 2, Zi. 01-216, Tel. 39-2 33 29,
Sprechzeiten Mo-Fr 10-12

Einführungsveranstaltung für Studienanfänger, Fach- und Hochschulortwechsler

Donnerstag, 25. Oktober 2001, 10-12, Hs 18

Studienfachberatung (Vorlesungszeiten siehe Zeittafel S. 14)

- In der Vorlesungszeit:
 - * Biologie:
 - Dr. R. ZERBE, Gresemundweg 2,
Zi. 01-223, Tel. 39-2 25 48, Mo, Di, Fr 9-11
 - * Botanik:
 - Univ.-Prof. Dr. H. PAULSEN, Müllerweg 6,
Zi. 00-125, Tel. 39-2 46 33/2 46 70, n. tel. V.;
 - Dr. B. KLINGENBERG, Müllerweg 6,
Zi. 01-272, Tel. 39-2 28 73, Mi 14-16;
 - Prof. Dr. D. LÜPNITZ, Bentzelweg 9b,
Zi. 20, Tel. 39-2 26 27, Di, Fr 11-12
 - * Zoologie:
 - Univ.-Prof. Dr. C. VON CAMPENHAUSEN,
Colonel-Kleinmann-Weg 2 (SB II),
Zi. 04-154, Tel. 39-2 24 63, n. tel. V.;
 - Univ.-Prof. Dr. A. FISCHER,
Müllerweg 6, Zi. 00-323, Tel. 39-2 25 77,
Di, Do 11-12;
 - Univ.-Prof. Dr. J. MARKL,
Müllerweg 6, Zi. 01-235, Tel. 39-2 23 14
Do 11-13
 - * Anthropologie:
 - Univ.-Prof. Dr. K. W. ALT,
Colonel-Kleinmann-Weg 2 (SB II),
Zi. 02-342, Tel. 39-2 22 42/2 23 13, n. tel. V.;
 - Prof. Dr. W. HENKE,
Colonel-Kleinmann-Weg 2 (SB II),
Zi. 02-233, Tel. 39-2 23 98, Mo, Di 10-12
 - * Genetik:
 - Univ.-Prof. Dr. G. TECHNAU
Becherweg 32, Tel. 39-2 53 41, n. tel. V.
 - * Molekulargenetik:
 - Univ.-Prof. Dr. E. R. SCHMIDT,
(wg. Forschungsfreisemesters nur n. tel. V.),
Becherweg 32, Zi. 00-132, Tel. 39-2 52 24
 - PD Dr. T. HANKELN
Becherweg 32, Zi. 00-146, Tel. 39-2 32 77
n. tel. V.
 - * Mikrobiologie:
 - Univ.-Prof. Dr. H. KÖNIG,
Becherweg 15, Zi. 00-521, Tel. 39-2 46 34,
Mo-Fr 14-15;

Dr. P. PFEIFFER,
Becherweg 15, Zi. 01-557, Tel. 39-2 35 42,
Mo 10-12;
Univ.-Prof. Dr. G. UNDEN,
Becherweg 15, Zi. 00-563, Tel. 39-2 35 50,
Mo-Fr 14-15 u. n. tel. V.

- * Molekulare Biophysik:
 - Univ.-Prof. Dr. H. DECKER,
Welderweg 26, Tel. 39-2 35 79, n. tel. V.
- in der Studieneinführungswoche: n. tel. V.
- in der vorlesungsfreien Zeit: n. tel. V.

Studienberatung

- Allgemeine Studienangelegenheiten,
Zulassungsfragen:
 - Dr. R. ZERBE, Gresemundweg 2,
Zi. 01-223, Sprechzeiten Mo, Di, Fr 9-11;
 - M. MENNINGER, Gresemundweg 2,
Zi. 01-214, Sprechzeiten Mo-Fr 10-12
- Koordination der Lehre:
 - Univ.-Prof. Dr. H. PAULSEN, Institut für Allge-
meine Botanik, Tel. 39-2 46 33, Sprechzeiten n.
tel. V.
- Promotions- u. Habilitationsangelegenheiten:
 - Dr. P. BAUR, Gresemundweg 2,
Zi. 01-224, Sprechzeiten Mo, Mi, Do, Fr 9-11
- Prüfungsangelegenheiten:
 - Dr. S. SIESENOP, Gresemundweg 2,
Zi. 01-216, Sprechzeiten Mo-Fr 10-12
- Förderungsberatung – Wiss. Nachwuchs:
 - Univ.-Prof. Dr. G. WEGENER,
Institut für Zoologie, Becherweg 9, Zi. 01-323,
Tel. 39-2 23 15, Sprechzeiten Mo 12-13
- BAföG:
 - Univ.-Prof. Dr. A. DORN, Institut für Zoologie,
Bentzelweg 3, Zi. 00-126, Tel. 39-2 42 67,
Sprechzeiten Do 9-10
 - Stellvertreterin: Univ.-Prof. Dr. R. CLABEN-
BOCKHOFF, Institut für Spezielle Botanik,
Bentzelweg 2, Zi. 00-284, Tel. 39-2 41 03,
Sprechzeiten Di 14-15

Vertrauensdozent für ausländische Studierende

Univ.-Prof. Dr. G. WEGENER, Institut für Zoologie,
Becherweg 9-11, 1. Stock, Raum 01-323,
Tel. 39-2 23 15, Sprechzeiten Mo 12-13

Anschrift der Fachschaft

- Biologie: Müllerweg 6, R 14, Tel. 39-2 42 17,
Fax 39-2 39 32, [fs.biologie@uni-mainz.de]
Erste Vorlesungswoche täglich 11-12 studentische
Studienberatung. Weitere Öffnungszeiten:
s. Aushänge

Wissenschaftliche Einrichtungen — Personenverzeichnis

Integrierte wissenschaftliche Einrichtungen mit eigener Leitung und eigener Verwaltung.

INSTITUT FÜR ALLGEMEINE BOTANIK

- Besucheranschrift:
Müllerweg 6, Fax 39-2 37 87,
[http://www.uni-mainz.de/FB/Biologie/
Botanikallgemein/AllgBot.html](http://www.uni-mainz.de/FB/Biologie/Botanikallgemein/AllgBot.html)
- Geschäftsführender Leiter:
Univ.-Prof. Dr. Harald PAULSEN,
Tel. 39-2 46 33
Sekretariat: Annelie DRYBURGH,
Tel. 39-2 46 70
[dryburgh@mail.uni-mainz.de]
- Verwaltung:
Dr. Bernd KLINGENBERG, Tel. 39-2 28 73
Sekretariat: Ingrid KRÄMER,
Simone MEIBERTH,
Tel. 39-2 22 99, Fax 39-2 30 75
- **Bedienstete der Universität**
- **Universitätsprofessorinnen/-professoren**
 - * Karl HÖHN, Dr. phil. nat. (emeritiert)
Tel. (06131) 38 14 07
 - * Harald PAULSEN, Dr. rer. nat.
Tel. 39-2 46 33 / (06136) 95 85 65
[paulsen@mail.uni-mainz.de]
 - * Gunter ROTHE, Dr. rer. nat.
Tel./Fax 39-2 25 35
[rothe@mail.uni-mainz.de]
 - * Wolfgang WERNICKE, Dr. rer. nat.
Tel. 39-2 31 27
[wernicke@mail.uni-mainz.de]
 - * Aloysius WILD, Dr. rer. nat. (pensioniert)
Tel. 39-2 26 88 / (069) 67 68 74
[wild@mail.uni-mainz.de]
- **Hochschuldozentinnen/-dozenten**
 - * Michael RICHTER, Dr. rer. nat.
Tel. 39-2 31 66 / (06131) 36 83 63
[mrichter@mail.uni-mainz.de]
- **Wiss. Assistentinnen/Assistenten**
 - * Günter OCHS, Dr. rer. nat.
Tel. 39-2 34 14
[ochs@mail.uni-mainz.de]
- **Wiss. Mitarbeiterinnen/Mitarbeiter**
 - * Peter BEUTELMANN, Dr. rer. nat., Ak. Dir.
Tel. 39-2 33 26
[beutelma@mail.uni-mainz.de]
 - * Andrea HAESE, Dipl.-Biol.
Tel. 39-2 42 53/2 45 96

- * Stefan HOBE, Dr. rer. nat., Ak. Rat
Tel. 39-2 39 60
[hobe@mail.uni-mainz.de]
- * Ruth HORN, Dipl.-Biol.
Tel. 39-2 45 94
[rhorn@mail.uni-mainz.de]
- * Bernd KLINGENBERG, Dr. rer. nat., Ak. ORat
Tel. 39-2 28 73
- * Constanze VON MELTZER, Dipl.-Biol.
Tel. 39-2 42 53/2 45 96
- * Karola MENZEL, Dr. rer. nat.
Tel. 39-2 42 96
- * Vera MICK, Dipl.-Biol.
Tel. 39-2 45 94
[mickv000@mail.uni-mainz.de]
- * Wolfgang RÜHLE, Dr. rer. nat.
Tel. 39-2 34 15
[ruehle@mail.uni-mainz.de]
- * Volkmar SCHMID, Dr. rer. nat.
Tel. 39-2 42 03
[vschmid@mail.uni-mainz.de]
- * Volker SCHMITT, Dr. rer. nat.
Tel. 39-2 42 02
[vschmitt@mail.uni-mainz.de]
- * Jan SCHRÖDER, Dr. rer. nat.
Tel. 39-2 33 27
[jschroed@mail.uni-mainz.de]
- **Nichtbed. Lehrkräfte und Lehrbeauftragte**
- **apl. Professorinnen/Professoren**
 - * Jürgen KESSELMEIER, Dr. rer. nat.
MPI für Chemie, Abt. Biochemie
Tel. (06131) 30 54 92
- **Lehrbeauftragte**
 - * Thomas GEIER, Dr. rer. nat. habil.
Tel. 39-2 31 27
[botanik@geisenheim.fa.fh-wiesbaden.de]

INSTITUTSBIBLIOTHEK BOTANIK UND ZOOLOGIE

- Jakob-Welder-Weg 9, 55128 Mainz
Öffnungszeiten: Mo-Do 8-21.30, Fr 8-20.30,
Sa 8-12.30, Beratung und Ausleihe: Mo-Fr
9-12, Mo-Do 13-16, in den Semesterferien:
Mo- Fr 10-12
Barbara ALBRECHT, Dipl.-Biol., Dipl.-Bibl.
Tel. 39-2 22 43, [albrecht@mail.uni-mainz.de]

INSTITUT FÜR SPEZIELLE BOTANIK UND BOTANISCHER GARTEN

- Besucheranschrift: Bentzelweg 9a + b,
Fax 39-2 35 24
- Geschäftsführender Leiter:
Univ.-Prof. Joachim W. KADEREIT, Ph. D.,
Tel. 2 25 33
- * Sekretariat: Angelika SCHMITT,
Tel. 39-2 25 33, [sekrspezbot@uni-mainz.de]
[http://www.uni-mainz.de/FB/Biologie/
Botanikspeziell/SpezBot.html](http://www.uni-mainz.de/FB/Biologie/Botanikspeziell/SpezBot.html)
- **Botanischer Garten:**
 - * Kustos: Ralf OMLOR, Dr. rer. nat.
Tel. 39-2 26 28
[omlor@mail.uni-mainz.de]
 - * Technischer Leiter: Berthold MEYER
Tel. 39-2 22 51
[bmeyer@mail.uni-mainz.de]
 - * Sekretariat: N. N., Tel. 39-2 22 51
[Botanischer.Garten@mail.uni-mainz.de]
<http://www.uni-mainz.de/UniInfo/Uni/garten>
- **Bedienstete der Universität**
 - **Universitätsprofessorinnen/-professoren**
 - * Regine CLABEN-BOCKHOFF, Dr. rer. nat.
Tel. 39-2 41 03
[classenb@mail.uni-mainz.de]
 - * Dimitri HARTL, Dr. rer. nat. (pensioniert)
Tel. (06764) 5 08
 - * Joachim W. KADEREIT, Ph. D.
Tel. 39-2 37 55
[kadereit@mail.uni-mainz.de]
 - * Dieter LÜPNITZ, Dr. rer. nat., Ak. Dir.
Tel. 39-2 26 27
[luepnitz@mail.uni-mainz.de]
 - * Albrecht SIEGERT, Dr. rer. nat. (pensioniert)
Tel. 39-2 26 30
 - * Hans WEBER, Dr. rer. nat. (emeritiert)
Tel. (06131) 5 38 48
 - **Wiss. Assistentinnen/Assistenten**
 - * Peter COMES, Dr. rer. nat.
Tel. 39-2 31 69
[comes@mail.uni-mainz.de]
 - * Stefan GLEISSBERG, Dr. rer. nat.
Tel. 39-2 25 37
[gleissbe@mail.uni-mainz.de]
 - **Wiss. Mitarbeiterinnen/Mitarbeiter**
 - * Gerhard DUBITZKY, Dipl.-Biol.
Tel. 39-2 43 25
 - * Ori FRAGMAN, M. Sc.
Tel. 39-2 26 29
[ofragman@about.com]

- * Bernhard VON HAGEN, Dipl.-Biol.
Tel. 39-2 26 29
[hagen@mail.uni-mainz.de]
- * Nancy KAPUSKAR, Dipl.-Biol.
Tel. 39-2 42 46
[kapuskar@mail.uni-mainz.de]
- * Matthias KROPF, Dipl.-Biol.
Tel. 39-2 40 95
[kropf@mail.uni-mainz.de]
- * Wolfgang LICHT, Dr. rer. nat.
Tel. 39-2 26 26
[wlicht@mail.uni-mainz.de]
- * Marcus QUINT
Tel. 39-2 42 83
[quinm005@mail.uni-mainz.de]
- * Enikö TWERASER
Tel. 39-2 42 83
[tweraser@mail.uni-mainz.de]

INSTITUTSBIBLIOTHEK

- s. unter Institut für Allgemeine Botanik

INSTITUT FÜR ZOOLOGIE

- Besucheranschrift:
Müllerweg 6, Fax 39-2 51 12,
[http://www.uni-mainz.de/FB/
Biologie/Zoologie/](http://www.uni-mainz.de/FB/Biologie/Zoologie/)
- Geschäftsführender Leiter:
Univ.-Prof. Dr. Jürgen MARKL
Tel. 39-2 23 14, Fax 39-2 46 52
[markl@mail.uni-mainz.de]
Stellvertreter:
Univ.-Prof. Dr. Albrecht FISCHER,
Tel. 39-2 25 77, Fax 39-2 38 35
- Leiter der Verwaltung und der
gemeinsamen Einrichtungen:
Dr. Frank DEPOIX, Ak. ORat
Zi. 02-251, Tel. 39-2 28 78
[frank.depoix@uni-mainz.de]
Sekretariat: Uschi NIEF, Zi. 02-247,
Tel. 39-2 25 86, Fax 39-2 51 12,
[zoologie.sekretariat@uni-mainz.de],
Öffnungszeiten: Mo-Do 9-12, Fr. 9-11.30

ABTEILUNG I:

EXPERIMENTELLE MORPHOLOGIE

- Besucheranschrift:
Becherweg 9, Fax 39-2 38 35,
[http://www.uni-mainz.de/FB/Biologie/
Zoologie/abt1/abt1.htm](http://www.uni-mainz.de/FB/Biologie/Zoologie/abt1/abt1.htm)
- **Bedienstete der Universität**
 - **Universitätsprofessorinnen/-professoren**
 - * Gert ANDRES, Dr. phil. (pensioniert)
Tel. (06131) 5 65 42

- * August DORN, Dr. rer. nat.
Bentzelweg 3, Zi. 00-126
Tel. 39-2 42 67
[dorn@mail.uni-mainz.de]
- * Emmi DORN, Dr. rer. nat. (pensioniert)
Tel. (069) 57 25 42
- * Albrecht FISCHER, Dr. rer. nat.
Becherweg 9, Zi. 00-323, Tel. 39-2 25 77
[afischer@mail.uni-mainz.de]
Sekretariat: Monika EBERTS
Zi. 00-323, Tel. 39-2 01 38
- * Jochen MARTENS, Dr. rer. nat.
Müllerweg 6, Zi. 02-113, Tel. 39-2 26 75
[martens@mail.uni-mainz.de]
- * Rudolf REINBOTH, Dr. h.c. Dr. rer. nat.
(pensioniert), Tel. 39-2 25 24
- * Rainer RUPPRECHT, Dr. rer. nat.
Bentzelweg 4, Zi. 02-495
Tel. 39-2 26 59, Fax 39-2 54 44
[rupprech@mail.uni-mainz.de]
- * Uwe WOLFRUM, Dr. rer. nat.
Becherweg 11, Zi. 00-327
Tel. 39-2 51 48, Fax 39-2 38 15
[wolfrum@mail.uni-mainz.de]
Sekretariat: Liliane CLERMONT-WOCKER
Zi. 00-327, Tel. 39-2 39 34
- **apl. Professorinnen/Professoren**
- * Adriaan DORRESTEIJN, Dr. rer. nat.
Becherweg 11, Zi. 00-233, Tel. 39-2 42 73
[dorreste@mail.uni-mainz.de]
- * Gerhard EISENBEIS, Dr. rer. nat., Ak. Dir.
Becherweg 9, Zi. 00-241, Tel. 39-2 25 74
[geisenbe@mail.uni-mainz.de]
- **Hochschuldozentinnen/-dozenten**
- * Ulrich HOEGER, Dr. rer. nat.
Becherweg 11, Zi. 00-234, Tel. 39-2 28 81
[uhoeger@mail.uni-mainz.de]
- **Habilitierte**
- * Klaus HONOMICHL, Dr. rer. nat.
Müllerweg 6, Zi. 02-239, Tel. 39-2 31 24
[honomich@mail.uni-mainz.de]
- **Wiss. Mitarbeiterinnen/Mitarbeiter**
- * Christian ACKERMANN, Dipl.-Biol.
Becherweg 11, Zi. 00-225, Tel. 39-2 46 53
- * Martin LATZ, Dr. rer. nat.
Becherweg 9, Zi. 00-351, Tel. 39-2 44 84

ABTEILUNG II:**MOLEKULARE TIERPHYSIOLOGIE**

- Besucheranschrift:
Müllerweg 6, Fax 39-2 46 52,
[http://www.uni-mainz.de/FB/
Biologie/Zoologie/abt2/](http://www.uni-mainz.de/FB/Biologie/Zoologie/abt2/)

- **Bedienstete der Universität**
- **Universitätsprofessorinnen/-professoren**
- * Jürgen MARKL, Dr. rer. nat.
Müllerweg 6, Zi. 01-235, Tel. 39-2 23 14
[markl@mail.uni-mainz.de]
Sekretariat: Monika NOLL
Zi. 01-233, Tel. 39-2 55 39
- * Erhard THOMAS, Dr. rer. nat. (pensioniert)
Müllerweg 6, Zi. 02-128, Tel. 39-2 26 78
- * Gerhard WEGENER, Dr. rer. nat.
Becherweg 9-11, Zi. 01-323, Tel. 39-2 23 15
[gwegener@mail.uni-mainz.de]
Sekretariat: Karin SCHEDEL
Zi. 01-337, Tel. 39-2 41 13, Fax 39-2 35 78
[kschedel@mail.uni-mainz.de]
- * Klaus URICH, Dr. rer. nat. (emeritiert)
Tel. (06131) 8 24 50
- **apl. Professorinnen/Professoren**
- * Günter KAMP, Dr. rer. nat.
Becherweg 9-11, Zi. 01-321, Tel. 39-2 41 47
[kamp@mail.uni-mainz.de]
- **Habilitierte**
- * Thorsten BURMESTER, Dr. rer. nat.
Müllerweg 6, Zi. 02-264/262, Tel. 39-2 44 77
[burmeste@mail.uni-mainz.de]
- **Wiss. Assistentinnen/Assistenten**
- * Bernhard LIEB, Dr. rer. nat.
Müllerweg 6, Zi. 01-243, Tel. 39-2 23 37
[lieb@mail.uni-mainz.de]
- * Ulrich MEISSNER, Dr. rer. nat.,
Dipl.-Chem. Ing.
Müllerweg 6, Zi. 01-251, Tel. -2 43 83
[u.meissner@uni-mainz.de]
- * Michael SCHAFFELD, Dr. rer. nat.
Müllerweg 6, Zi. 01-243, Tel. 39-2 23 37
[schaffel@mail.uni-mainz.de]
- **Wiss. Mitarbeiterinnen/Mitarbeiter**
- * Jens BEYER, Dr. rer. nat.
Müllerweg 6, Zi. 02-244, Tel. 39-2 31 25
[jebeyer@mail.uni-mainz.de]
- * Frank DEPOIX, Dr. rer. nat., Ak. ORat
Müllerweg 6, Zi. 02-251
Tel. 39-2 28 78, Fax 39-2 51 12
[frank.depoix@uni-mainz.de]
- * Wolfgang GEBAUER, Dr. rer. nat., Ak. Rat
Müllerweg 6, Zi. 01-232, Tel. 39-2 46 50
[gebauer@mail.uni-mainz.de]
- * Mark HABERKAMP, Dipl.-Biol.
Müllerweg 6, Zi. 01-231, Tel. 39-2 46 54
[haberkam@mail.uni-mainz.de]
- * James Robinson HARRIS
Dr. Sc., B.Sc., Ph.D.
Müllerweg 6, Zi. 01-236, Tel. 39-2 31 58
[rharris@mail.uni-mainz.de]

- * Kristina KUSCHE, Dipl.-Biol.
Müllerweg 6, Zi. 02-262, Tel. 39-2 44 85
[kusch000@mail.uni-mainz.de]
- * Jan SCHULTESS, Dipl.-Biol.
Müllerweg 6, Zi. 01-256, Tel. 39-2 55 75
[schuj000@mail.uni-mainz.de]
- * Michael STOHR, Dipl.-Biol.
Müllerweg 6, Zi. 01-251, Tel. 39-2 43 83
[stohm000@mail.uni-mainz.de]

ABTEILUNG III: NEUROBIOLOGIE

- Besucheranschrift: Col.-Kleinmann-Weg 2 (SB II), 4. Stock, Fax 39-2 54 43, <http://www.uni-mainz.de/FB/Biologie/Zoologie/abt3>
- **Bedienstete der Universität**
- **Universitätsprofessorinnen/-professoren**
- * Christoph VON CAMPENHAUSEN, Dr. rer. nat.
SB II Zi. 04-153,
Tel. 39-2 24 63, Fax 39-2 54 43
[campenha@mail.uni-mainz.de]
- * Christa NEUMEYER, Dr. rer. nat.
SB II Zi. 04-154
Tel. 39-2 34 19, Fax 39-2 54 43
[christa.neumeyer@uni-mainz.de]
Sekretariat: Susan PINNELLS M.A.
Zi. 04-151, Tel. 39-2 24 63/2 50 35
[pinnells@mail.uni-mainz.de]
- **Wiss. Assistentinnen/Assistenten**
- * Carlos MORA-FERRER, Dr. rer. nat.
SB II Zi. 04-146, Tel. 39-2 44 83
[Carlos.Mora-Ferrer@uni-mainz.de]
- **Wiss. Mitarbeiterinnen/Mitarbeiter**
- * Konstantin BEHREND, Dr. rer. nat., Ak. ORat
SB Zi. II 04-146, Tel. 39-2 33 79
[behrend@ucortex.biologie.uni-mainz.de]
- * Jürgen SCHRAMME, Dr. rer. nat.
SB II Zi. 04-134, Tel. 39-2 50 33
[juergen.schramme@uni-mainz.de]
- * Michael SCHRAUF, Dr. rer. physiol.
SB II Zi. 04-152, Tel. 39-2 50 34
[schrauf@mail.uni-mainz.de]

ABTEILUNG V: ÖKOLOGIE

- Besucheranschrift:
Becherweg 13, EG u. II. OG, Fax 39-2 37 31,
<http://www.perdix.biologie.uni-mainz.de/>
- **Bedienstete der Universität**
- **Universitätsprofessorinnen/-professoren**
- * Alfred SEITZ, Dr. rer. nat.
Zi. 02-444, Tel. 39-2 44 11
[seitz@oekologie.biologie.uni-mainz.de]
- * Katrin BÖHNING-GAESE, Dr. rer. nat.
Zi. 00-411, Tel. 39-2 39 49, [boehning@

oekologie.biologie.uni-mainz.de]
Sekretariat: Dr. Birgit NICKLAS-GÖRGEN,
[bn@oekologie.biologie.uni-mainz.de]
Christiane STÜRZBECHER, [christiane@
oekologie.biologie.uni-mainz.de]
Zi. 02-446, Tel. 39-2 38 56

• **Habilitierte**

- * Jakob MÜLLER, Dr. rer. nat.
Zi. 02-434, Tel. 39-2 39 41
[jakob@oekologie.biologie.uni-mainz.de]
- * Michael VEITH, Dr. rer. nat.
Zi. 02-433, Tel. 39-2 29 84
[michael@oekologie.biologie.uni-mainz.de]
- **Wiss. Mitarbeiterinnen/Mitarbeiter**
- * Bärbel BLEHER, Dr. rer. nat.
Zi. 00-418, Tel. 39-2 39 50
[bleher@oekologie.biologie.uni-mainz.de]
- * Eva Maria GRIEBELER, Dr. rer. nat.
Zi. 02-454, Tel. 39-2 44 24
[griebel@oekologie.biologie.uni-mainz.de]
- * Jes JOHANNESSEN, Dr. rer. nat.
Zi. 02-347c, Tel. 39-2 39 46
[jesjo@oekologie.biologie.uni-mainz.de]
- * Andreas KAISER, Dr. rer. nat.
Zi. 02-223, Tel. 39-2 39 56
[akaiser@oekologie.biologie.uni-mainz.de]
- * Joachim KOSUCH, Dipl.-Biol.
Zi. 02-433, Tel. 39-2 29 84, [Joachim@
oekologie.biologie.uni-mainz.de]
- * Roland KUHN, Dr. rer. nat., Ak. ORat
Zi. 02-457, Tel. 39-2 41 49
[roku@oekologie.biologie.uni-mainz.de]
- * Nicole LEMOINE, Dipl.-Biol.
Zi. 00-418, Tel. 39-2 39 50, [Lemoine@
oekologie.biologie.uni-mainz.de]
- * Stefan LÖTTERS, Dr. rer. nat.
Zi. 02-347b, Tel. 39-2 39 44
[Stefan@oekologie.biologie.uni-mainz.de]
- * Jutta SCHNEIDER, Dr. rer. nat.
Zi. 02-347c, Tel. 39-2 39 46
[jutta@oekologie.biologie.uni-mainz.de]
- * Marita SCHUDA, Dipl.-Biol.
Zi. 00-418, Tel. 39-2 39 50
[Schuda@oekologie.biologie.uni-mainz.de]

NICHTBEDIENSTETE LEHRKRÄFTE UND LEHRBEAUFTRAGTE

- **Honorarprofessorinnen/-professoren**
- * Horst KREISKOTT, Dr. rer. nat.
Tel. (06322) 17 25
- * Heinz WÄSSLE, Dr. rer. nat.
MPI für Hirnforschung
Tel. (069) 96 76 92 19/11
[waessle@mpih-frankfurt.mpg.de]

- **Professorinnen/Professoren**

- * Helmut HEMMER, Dr. rer. nat.
Tel./Fax. (06136) 4 24 24

- **Privatdozentinnen/-dozenten**

- * Johann Helmut BRANDSTÄTTER
Dr. phil. habil., MPI für Hirnforschung
Tel. (069) 96 76 92 86
[brandstaett@mpih-frankfurt.mpg.de]
- * Bruno VIERTEL, Dr. rer. nat. habil.
Boehringer Ingelheim Pharma KG
Tel. (07351) 54 49 14, [bruno.viertel@bc.boehringer-ingelheim.com]

INSTITUTSBIBLIOTHEK

- siehe unter Institut für Allgemeine Botanik

ABTEILUNG MOLEKULARE ZELLBIOLOGIE / BIOLOGIE FÜR MEDIZINER

- Besucheranschrift:
Bentzelweg 3, Fax 39-2 38 40,
[http://www.uni-mainz.de/FB/
Biologie/Medizin/BioMed.html](http://www.uni-mainz.de/FB/Biologie/Medizin/BioMed.html)
- Leitung: Univ.-Prof. Dr. Jacqueline TROTTER,
Tel. 39-2 02 63, [trotter@uni-mainz.de]
Sekretariat: Hildegard LEBMÖLLMANN,
Tel. 39-2 28 79, [lessmoel@mail.uni-mainz.de]
- **Bedienstete der Universität**
- **Universitätsprofessorinnen/-professoren**
 - * Franz ROMER, Dr. rer. nat. (pensioniert)
Geb. 1422, R 10, Tel. 39-2 28 79
 - * Jacqueline TROTTER, Dr. rer. nat.
Tel. 39-2 02 63
[trotter@mail.uni-mainz.de]
- **Wiss. Mitarbeiterinnen/Mitarbeiter**
 - * Eva Maria ALBERS, Dr. rer. nat.
Tel. 39-2 42 82
 - * Karl-Joachim THIERFELDER, Dr. rer. nat.
Tel. 39-2 41 37

INSTITUT FÜR GENETIK

- Besucheranschrift: Becherweg 32,
[http://www.uni-mainz.de/FB/
Biologie/Genetik/Genet.html](http://www.uni-mainz.de/FB/Biologie/Genetik/Genet.html)
- Geschäftsführender Leiter:
Univ.-Prof. Dr. Gerhard TECHNAU
Tel. 39-2 53 41, Fax 39-2 45 84
[technau@mail.uni-mainz.de]
- Institutssekretariat: Uta KESTNER
Tel. 39-2 58 43, Fax 39-2 58 45,
[kestner@mail.uni-mainz.de]
Rosemarie EBENRECHT (vorm.)
Tel. 39-2 33 50

- **Bedienstete der Universität**

- **Universitätsprofessorinnen/-professoren**
 - * Elisabeth GATEFF, Ph.D. (pensioniert)
 - * Gerhard M. TECHNAU, Dr. rer. nat.
Tel. 39-2 53 41
 - * N. N.

- **Hochschuldozentinnen/-dozenten**

- * Ursula KURZIK-DUMKE, Dr. rer. nat. habil.
Tel. 39-2 58 44
[kurzik@mail.uni-mainz.de]

- **Habilitierte**

- * Andreas PROKOP, Dr. rer. nat.
Tel. 39-2 43 28
[prokop@mail.uni-mainz.de]
- * Joachim URBAN, Dr. rer. nat., Ak. Rat
Tel. 39-2 43 28
[jurban@mail.uni-mainz.de]

- **Wiss. Mitarbeiterinnen/Mitarbeiter**

- * Benjamin ALTENHEIN, Dr. rer. nat.
Tel. 39-2 43 28
[b_altenhein@yahoo.de]
- * Christian BERGER, Dipl.-Biol.
Tel. 39-2 05 98
[bergc001@mail.uni-mainz.de]
- * Joachim CZAJA, Dipl.-Biol.
Tel. 39-2 52 23
- * Nirupama DESHPANDE
Tel. 39-2 32 93
[niru@molgen.biologie.uni-mainz.de]
- * Barbara KUEPPERS, Dipl.-Biol.
Tel. 39-2 45 75
[kuepb005@mail.uni-mainz.de]
- * Robert LÖHR, Dipl.-Biol.
Tel. 39-2 53 43
[loehr@molgen.biologie.uni-mainz.de]
- * Thomas LÖFFLER, Dr. rer. nat.
Tel. 39-2 53 40
[tloeffle@mail.uni-mainz.de]
- * Tanja NOVOTNY, Dipl.-Biol.
Tel. 39-2 32 93
[novot000@mail.uni-mainz.de]
- * Christoph RICKERT, Dipl.-Biol.
Tel. 39-2 05 98
[rickert@mail.uni-mainz.de]
- * Natalia SANCHEZ-SORIANO, Dr. rer. nat.
Tel. 39-2 53 43
[sanchez@mail.uni-mainz.de]
- * Rolf URBACH, Dr. rer. nat.
Tel. 39-2 58 42
[urbach@molgen.biologie.uni-mainz.de]
- * Olaf VEF, Dr. rer. nat.
Tel. 39-2 53 47
[ovef@mail.uni-mainz.de]

- * Jasmin WISMAR, Dr. rer. nat.
Tel. 39-2 53 40
[wismar@mail.uni-mainz.de]
- **Nichtbed. Lehrkräfte und Lehrbeauftragte**
- **Honorarprofessorinnen/-professoren**
- * Wolfgang HENNING, Dr. rer. nat.
Tel. 39-2 29 30
[whennig@mail.uni-mainz.de]
- **Privatdozentinnen/-dozenten**
- * Sigrid SAALER-REINHARDT, Dr. rer. nat.
Inst. für Phys. Chemie, Tel. 39-2 45 77
[reinhard@mail.uni-mainz.de]
- Institutsbibliothek: Becherweg 32,
Di-Do 10-12, 14-15; Fr 10-12

INSTITUT FÜR MOLEKULAR- GENETIK, GENTECHNOLOGISCHE SICHERHEITSFORSCHUNG UND BERATUNG

- Besucheranschrift:
J. J. Becherweg 32, Fax 39-2 53 46,
<http://molgen.biologie.uni-mainz.de>
- Leitung: Univ.-Prof. Dr. Erwin R. SCHMIDT,
Tel. 39-2 52 24, Fax 39-2 53 46,
[schmidt@molgen.biologie.uni-mainz.de]
Sekretariat: Beth IHM (vorm.), Tel. 39-2 52 24/
2 57 48, [ihm@molgen.biologie.uni-mainz.de]
- **Bedienstete der Universität**
- **Universitätsprofessorinnen/-professoren**
- * Walter SACHSSE, Dr. med. (pensioniert)
Tel. 39-2 57 25
- * Erwin R. SCHMIDT, Dr. rer. nat.
Tel. 39-2 57 48
[schmidt@molgen.biologie.uni-mainz.de]
- * N. N., Tel. 39-2 57 25
- **Habilitierte**
- * Thomas HANKELN, PD Dr. rer. nat.
Tel. 39-2 32 77
[hankeln@molgen.biologie.uni-mainz.de]
- **Wiss. Assistentinnen/Assistenten**
- * Christiane KRAEMER, Dr. rer. nat.
Tel. 39-2 00 91
[kraemer@molgen.biologie.uni-mainz.de]
- **Wiss. Mitarbeiterinnen/Mitarbeiter**
- * Sven-Ernö BIKAR, Dipl.-Biol.
Tel. 39-2 00 91
[bikar@molgen.biologie.uni-mainz.de]
- * Oliver BITZ, Dipl.-Biol.
Tel. 39-2 53 42
- * Tilmann LAUFS, Dipl.-Biol.
Tel. 39-2 53 42
- * Thomas SCHICKERT, Dipl.-Biol.
Tel. 39-2 53 42
- * Sylvia WYSTUB, Dipl.-Biol.
Tel. 39-2 53 42
- **Nichtbed. Lehrkräfte und Lehrbeauftragte**
- **Universitätsprofessorinnen/-professoren**
- * Manfred BLESSING, Dr. med.
I. Med. Klinik, SFB 311
Tel. 39-3 33 59
- **Privatdozentinnen/-dozenten**
- * Wilhelm SCHWAEBLE, Dr. rer. nat. habil.
Tel. 39-2 57 25
- **Lehrbeauftragte**
- * Johannes JEHLE, Dr. rer. nat.
Tel. (06321) 67 14 82

INSTITUT FÜR ANTHROPOLOGIE

- Besucheranschrift: Col.-Kleinmann-Weg 2
(SB II), 2. Stock, Fax 39-2 51 32,
[http://www.uni-mainz.de/FB/
Biologie/Anthropologie/](http://www.uni-mainz.de/FB/Biologie/Anthropologie/)
- Leitung: Univ.-Prof. Dr. Kurt W. ALT,
Tel. 39-2 22 42, Fax 39-2 51 32,
[altkw@mail.uni-mainz.de]
Sekretariat: Heike MINNEKEN (vorm.),
Tel. 39-2 23 13, Fax 39-2 51 32
[minneken@mail.uni-mainz.de]
- **Bedienstete der Universität**
- **Universitätsprofessorinnen/-professoren**
- * Kurt W. ALT, Dr. med. dent.
Tel. 39-2 22 42, Fax 39-2 51 32
[altkw@mail.uni-mainz.de]
- * Wolfram BERNHARD
Dr. phil. Dr. rer. nat. Dr. med. (emeritiert),
Dipl.-Psych., Tel. 39-2 37 46
- * N. N.
- **apl. Professorinnen/Professoren**
- * Winfried HENKE, Dr. rer. nat., Ak. Dir.
Tel. 39-2 23 98
[erasmus@mail.uni-mainz.de]
- **Wiss. Assistentinnen/Assistenten**
- * Ariane KEMKES-GROTTENTHALER, Dr. phil.
Tel. 39-2 41 15
[kemkes@mail.uni-mainz.de]
- **Wiss. Mitarbeiterinnen/Mitarbeiter**
- * Joachim BURGER
Tel. 39-2 43 54
[jburger@mail.uni-mainz.de]
- * N. N.
- **Nichtbed. Lehrkräfte und Lehrbeauftragte**
- **Lehrbeauftragte**
- * Manuela DITTMAR, Dr. rer. nat.
Tel. 39-2 34 17/2 40 03
[dittm001@mail.uni-mainz.de]

- **Institutsbibliothek:**
Col.-Kleinmann-Weg 2 (SB II), Zi. 02-212,
Mo-Do 10-12 u. 14-16, Fr 10-12

INSTITUT FÜR MIKROBIOLOGIE UND WEINFORSCHUNG

- **Besucheranschrift:**
Becherweg 15, Fax 39-2 26 95,
[http://www.uni-mainz.de/FB/Biologie/
Mikrobiologie/MikroBiol.html](http://www.uni-mainz.de/FB/Biologie/Mikrobiologie/MikroBiol.html)
- **Geschäftsführender Leiter:**
Univ.-Prof. Dr. Helmut KÖNIG,
Tel. 39-2 46 34
[hkoenig@mail.uni-mainz.de]
Sekretariat: Heike Maria KLEINHERNE M.A.,
Tel. 39-2 26 62,
[imw.sekretariat@uni-mainz.de]
- **Bedienstete der Universität**
- **Universitätsprofessorinnen/-professoren**
- * Helmut KÖNIG, Dr. rer. nat.
Tel. 39-2 46 34
[hkoenig@mail.uni-mainz.de]
- * Ferdinand RADLER, Dr. rer. nat. (emeritiert)
Tel. (06131) 3 48 05
- * Gottfried UNDEN, Dr. rer. nat.
Tel. 39-2 35 50
[unden@mail.uni-mainz.de]
- **Wiss. Mitarbeiterinnen/Mitarbeiter**
- * Erol AKCA, Dipl.-Biol.
Tel. 39-2 35 47
[akcae000@mail.uni-mainz.de]
- * Caroline BLUMER, Dr. rer. nat.
Tel. 39-2 35 52
[blumer@mail.uni-mainz.de]
- * Harald CLAUS, Dr.
Tel. 39-2 35 40
[hclaus@mail.uni-mainz.de]
- * Stephan DRÖGE, Dipl.-Biol.
Tel. 39-2 35 45
- * Jürgen FRÖHLICH, Dr. rer. nat.
Tel. 39-2 35 44
[jfroehl@mail.uni-mainz.de]
- * Ingo JANAUSCH, Dipl.-Biol.
Tel. 39-2 35 53
[janausch@mail.uni-mainz.de]
- * Holger KNEUPER, Dipl.-Biol.
Tel. 39-2 35 53
- * Mohamed KORISH, Dipl.-Biol.
Tel. 39-2 35 47
- * Daniela LEHNEN, Dipl.-Biol.
Tel. 39-2 35 52
[lehnd000@mail.uni-mainz.de]

- * Li LI, Dipl.-Biol.
Tel. 39-2 35 47
[lili@mail.uni-mainz.de]
- * Peter PFEIFFER, Dr. rer. nat., Ak. ORat
Tel. 39-2 35 42, Fax 39-2 35 59
[ppfeiffe@mail.uni-mainz.de]
- * Hanno RICHTER, Dipl.-Biol.
Tel. 39-2 35 51
[richh001@mail.uni-mainz.de]
- * Quang-Hon TRAN, Dr. rer. nat.
Tel. 39-2 35 53
[hon.tran@uni-mainz.de]
- * Marika WENZEL, Dipl.-Biol.
Tel. 39-2 35 43
[mwenzel@mail.uni-mainz.de]
- * Yvonne ZEUNER, Dipl.-Biol.
Tel. 39-2 35 52
[zeuny000@mail.uni-mainz.de]
- **Institutsbibliothek:**
Becherweg 15, vormittags n. V., Tel. 39-2 26 62

INSTITUT FÜR MOLEKULARE BIOPHYSIK

- **Besucheranschrift:**
Welderweg 26, Fax 39-2 35 57,
<http://biophys.biologie.uni-mainz.de>
- **Leitung: Univ.-Prof. Dr. rer. nat.**
Heinz DECKER, Tel. 39-2 35 70,
[decker@biophysik.biologie.uni-mainz.de]
Sekretariat: Dipl.-Biol., Dipl.-Bibl.
Gabriele DICK, Tel. 39-2 35 79
[gdick@biophysik.biologie.uni-mainz.de]
- **Bedienstete der Universität**
- **Universitätsprofessorinnen/-professoren**
- * Heinz DECKER, Dr. rer. nat.
Tel. 39-2 35 70
[decker@biophysik.biologie.uni-mainz.de]
- **Wiss. Mitarbeiterinnen/Mitarbeiter**
- * Wolfgang ERKER, Dipl.-Biol.
Tel. 39-2 35 68, [wolfgang@biophysik.
biologie.uni-mainz.de]
- * Hermann HARTMANN, Dr. rer. nat.
Dipl.-Phys., Ak. ORat, Tel. 39-2 35 76
[hrh@risc3.biologie.uni-mainz.de]
[hrh@biophysik.biologie.uni-mainz.de]
- * Nadja HELLMANN, Dr. phil., Dipl.-Phys.
Tel. 39-2 35 65
[nadja@biophysik.biologie.uni-mainz.de]
- * Rüdiger HÜBLER, Dipl.-Biol.
Tel. 39-2 35 76
[ruetze@biophysik.biologie.uni-mainz.de]

- * Elmar JAENICKE, Dipl.-Biol.
Tel. 39-2 35 68, [jaenicke@biophysik.
biologie.uni-mainz.de]
- * Thorsten SCHWEIKARDT, Dipl.-Biol.
Tel. 39-2 35 76, [thorsten@biophysik.
biologie.uni-mainz.de]
- * N. N., N. N.

INSTITUSÜBERGREIFEND

- **Wiss. Mitarbeiterinnen/Mitarbeiter**
- * Gudrun CLAUSING, Dr. rer. nat.
Dekanat, Tel. 39-2 26 24
[clausing@mail.uni-mainz.de]
- * Herbert FRANKENHÄUSER, Dr. rer. nat.
Ak. ORat, Dekanat/Naturhistorisches
Museum, Tel. (06131) 12-25 82;
- **Lehrbeauftragte**
- * Bernd GRÄSSER, StD,
Studienseminar für das Lehramt
an Gymnasien, Tel. (06132) 8 45 27

Lehrveranstaltungen

- Einführungsveranstaltung für Studienanfänger, Fach- und Hochschulortwechsler [2-std.]
J. Markl mit R. Zerbe
Do, 25. Oktober 2001, 10-12 — Hs 18
- Einführung in die Biologie [4-std.]
J. W. Kadereit, J. Markl, G. Wegener
Mo, Mi 10-12 — Hs 18
(Vorlesung für Studienanfänger)
- Fachpraktikum Biologie
mit betreutem Schulpraktikum [2-std.]
B. Gräßer
Do 15-17 — SR 275 Spez. Botanik
(für Lehramtsstudierende ab dem
4. Semester)

Hinweis: Die für die Fort- und Weiterbildung von Lehrkräften geeigneten Lehrveranstaltungen sind mit (L) gekennzeichnet.

Abkürzungen:

- FI = Fortgeschrittenenübung I
- FII = Fortgeschrittenenübung II
- GPR = Großpraktikumsraum
- PR = Praktikumsraum
- SR = Seminarraum

Botanik

Vorlesungen

- 001 Allgemeine Botanik II:
Physiologischer Teil (L) [4-std.]
H. Paulsen, G. Rothe, W. Wernicke
Di, Do 10-12 — Hs 18
- 002 Photosynthese und Primärstoffwechsel
der Pflanzen (L) [2-std.]
A. Wild
Di 14-16 — Hs 18
- 003 Einführung in die Pflanzengeographie I
(Arealkunde) [1-std.]
D. Lüpnitz
Mi 12-13 — SR 275 Spez. Botanik
- 004 Die Evolution der Pflanzen (L) [2-std.]
J. W. Kadereit
Do 9-11 — SR 275 Spez. Botanik
- 005 Biologie der Blüte (L) [2-std.]
R. Claßen-Bockhoff
Di 13-15 — SR 275 Spez. Botanik
- 006 Grundlagen der Pflanzenzüchtung (L)
[2-std.]
T. Geier
Mi 15-17 — SR 275 Spez. Botanik
- 007 Stress bei Pflanzen (L) [1-std.]
M. Richter
Mi 13-14 — SR Allg. Botanik
- 008 Biologie und Chemie des Sauerstoffs
[1-std.]
H. Decker, H. Paulsen, W. Tremel, u. a.
Di 13-14 — HS 18

Übungen

- 009 Botanisch-mikroskopische Anfängerübungen (in 3 Parallelen) [4-std.]
- * Parallele A: Di 14-18
J. W. Kadereit mit M. Kropf, N. N.

- * Parallele B: Mi 14-18
W. Wernicke mit P. Beutelmann, K. Menzel, H. Frankenhäuser
- * Parallele C: Do 13-17
D. Lüpnitz mit G. Dubitzky, N. Karpuskar
— PR Botanik, Gresemundweg
- 010 Pflanzenphysiologische Übungen
(in 3 Parallelen) [5-std.]
H. Paulsen, M. Richter mit S. Hobe, G. Ochs, W. Rühle, V. Schmid, R. Zerbe
- * Parallele A: Di 14-19
- * Parallele B: Mi 8-13
- * Parallele C: Mi 14-19 — PR Pflanzenphysiologie, Gresemundweg
1. Vorbesprechung am letzten Mi im laufenden Semester, 17 s. t., HS 18
- 011 Übungen zur Biologie der Niederen Pflanzen (F I): Algen und phototrophe Prokaryoten [halbtägig, 1. Semesterdrittel]
A. Wild mit P. Beutelmann, K. Menzel, V. Schmitt
Mo-Fr 8-12 — PR Botanik, Gresemundweg
- 012 Evolution der Landpflanzen (Moose, Farne, Samenpflanzen, F I) [halbtägig, 3. Semesterdrittel]
R. Claßen-Bockhoff, J. W. Kadereit mit H. Frankenhäuser, W. Licht
Mo-Fr 8-12 — PR Botanik, Gresemundweg
- 013 Aquatische Ökosysteme I (F I): Einführung in die Methodik der biologischen und chemischen Analysen [2-std.]
G. Rothe mit B. Klingenberg
Do 14-16 — SR Allg. Botanik
- 014 Übung in der vorlesungsfreien Zeit (F I): Biochemie und Molekularbiologie der Pflanzen [2 Wochen, ganztägig]
H. Paulsen, M. Richter, W. Wernicke mit G. Ochs, V. Schmitt
Z. u. O. n. V.
- 015 Ökologische und biochemische Untersuchungen an Bäumen und ihren Mykorrhiza-Pilzen (F I) [2 Wochen, ganztägig, im Anschluß an die Vorlesungszeit des WS]
G. Rothe mit A. Haese, C. von Meltzer
Z. u. O. n. A.
- 016 Botanische Übungen (F II, Allgemeine Botanik) (Entwicklungs- und Molekularbiologie, Stoffwechselfysiologie) (5 Blöcke) [ganztägig] täglich — GPR Allg. Botanik
- * Block A: Zellbiologie und Entwicklungsphysiologie der Pflanzen, 1. Semesterdrittel
W. Wernicke mit J. Schröder
- * Block B: Molekulare Biochemie des pflanzlichen Photosyntheseapparats, 2. Semesterdrittel
H. Paulsen mit P. Beutelmann, S. Hobe
- * Block C: Ökophysiologie der Photosynthese, 3. Semesterdrittel
M. Richter, A. Wild mit W. Rühle, V. Schmitt
- * Block D: Biochemie und Genetik von Gehölzpflanzen, 3. Semesterdrittel
G. Rothe mit A. Haese, C. von Meltzer
- * Block E: Austausch von klimarelevanten Spurengasen zwischen Vegetation und Atmosphäre
J. Kesselmeier
Z. u. O. n. V.
- 017 Botanische Übungen (F II, Spezielle Botanik) (3 Blöcke) [ganztägig] täglich
- * Block A: Genetische Regulation der Blattentwicklung (Übung im Labor)
R. Claßen-Bockhoff, J. W. Kadereit mit S. Gleißberg, N. Kapuskar
Z. u. O. n. V.
- * Block B: Geobotanik, 2. Semesterdrittel
D. Lüpnitz mit N. N.
— GPR Spez. Botanik
- * Block C: Molekulare Systematik und Evolutionsforschung, 3. Semesterdrittel
J. W. Kadereit mit H. P. Comes, B. v. Hagen, M. Kropf
— O. n. V.
- 018 Übung in der vorlesungsfreien Zeit (F II): Zusammensetzung pflanzlicher Lichtsammelkomplexe [4 Wochen, ganztägig]
H. Paulsen mit V. Schmid
Z. u. O. n. V.

Seminare

- 019 Entstehung der Nutzpflanzen [2-std.]
J. W. Kadereit
Do 13-15 — SR 275 Spez. Botanik
- 020 Form-Funktions-Beziehungen im Pflanzenreich [2-std.]
R. Claßen-Bockhoff
Di 16-18 — SR 275 Spez. Botanik
- 021 Zell- und molekularbiologische Aspekte der pflanzlichen Entwicklung [2-std.]
W. Wernicke mit J. Schröder
Mo 15-17 — SR Allg. Botanik

- 022 Seminar zu Waldökosystemen/Waldschäden (L) [2-std.]
G. Rothe mit A. Haese
Fr 8.30-10 — SR 275 Spez. Botanik
- 023 Seminar zu elektromagnetischen Phänomenen in Pflanzen [1-std.]
G. Rothe
Fr 12-13 — SR 275 Spez. Botanik
- 024 Fachdidaktisches Seminar: Pflanzenphysiologische Versuche in der Schule (L) [2-std.]
A. Wild mit V. Schmitt
Fr 13-15 — PR Botanik, Gresemundweg
- 025 Austausch von klimarelevanten Spurengasen zwischen Biosphäre und Atmosphäre [2-std.]
J. Kesselmeier
Mi 17-19 — SR MPI für Chemie, Abt. Biogeochemie
- 026 Seminar für Examenskandidaten und fortgeschrittene Studierende über aktuelle Literatur der Pflanzenphysiologie und -molekularbiologie [1-std.]
H. Paulsen
Z. u. O. n. V. — SR Allg. Botanik
- 027 Seminar für Examenskandidaten [2-std.]
J. Kesselmeier, H. Paulsen, M. Richter, A. Wild mit W. Rühle
Do 17-19 — SR 11
- 028 Seminar für Examenskandidaten der Arbeitsgruppe Kadereit [1-std.]
J. W. Kadereit
Z. u. O. n. V.
- 029 Seminar für Examenskandidaten der Arbeitsgruppe Lüpnitz [1-std.]
D. Lüpnitz
Z. u. O. n. V.
- 030 Seminar für Examenskandidaten der Arbeitsgruppe Siegert [1-std.]
A. Siegert
Z. u. O. n. V.
- 031 Seminar für Examenskandidaten der Arbeitsgruppe Claßen-Bockhoff [1-std.]
R. Claßen-Bockhoff
Z. u. O. n. V.
- 032 Seminar für Examenskandidaten der Arbeitsgruppe Paulsen [2-std.]
H. Paulsen
Z. u. O. n. V.
- 033 Seminar für Examenskandidaten der Arbeitsgruppe Baumphysiologie/Waldbaumgenetik [2-std.]
G. Rothe
Fr 10.30-12 — Labor Rothe
- 034 Seminar für Examenskandidaten der Arbeitsgruppe Zellbiologie [1-std.]
W. Wernicke
Z. u. O. n. V.

Exkursionen

- 035 Botanische Exkursionen
J. W. Kadereit
Z. u. O. n. b. A.

Sonstiges

- 036 Botanisches Kolloquium der Allg. Botanik (L) [2-std.]
Professoren und Dozenten der Allgemeinen Botanik
Mo 17-19, n. b. A. — Hs 11
- 037 Botanisches Kolloquium der Spez. Botanik [2-std.]
Professoren und Dozenten der Spez. Botanik
14-täg.: Do 17-19, n. b. A.
— SR 275 Spez. Botanik
- 038 Kolloquium über Themen der Speziellen Botanik [2-std.]
Professoren und wiss. Mitarb. der Spez. Botanik
14-täg.: Do 17-19, n. b. A. — SR 275 Spez. Botanik
- 039 Anleitung zum wissenschaftlichen Arbeiten
Professoren und Dozenten der Botanik
Z. u. O. n. V.

Zoologie

Vorlesungen

- 101 Allgemeine Zoologie I (Anatomie, Fortpflanzung, Entwicklung, Ökologie) [3-std.]
A. Fischer, A. Seitz, N.N.
Di 8-10, Do 9-10 — HS 18
- 102 Stämme des Tierreichs, Teil 2: Baupläne der Tiere und Spezielle Zoologie. [2-std.]
K. Honomichl, J. Martens
Mo, Di 12-13 — SR 11

- 103 Populationsbiologie I (Ökologie) [2-std]
A. Seitz mit J. Johannesen
Mo 13-15 — SR 11
- 104 Zelldifferenzierung: Fragestellungen und Untersuchungsmethoden [1-std]
A. Fischer, U. Hoeger
Mi, Do 12-13 — SR 11
(nur in der ersten Semesterhälfte bis 20.12.01)
- 105 Ausgewählte Themen der Neurobiologie [2-std]
C. v. Campenhausen
Do 15-17 — SR 11
- 106 Reproduktionstoxikologie - Arzneimittelsicherheit bei der Entwicklung von Säuger und Mensch (mit Demonstrationen) [1-std]
B. Viertel
Fr 10-12 (14-tägig) — HS 18a
- 107 Neurobiologie des Verhaltens [2-std]
C. Neumeyer
Di 17-19 — SR 11
- 108 Zelluläre Bewegungsmechanismen [2-std]
U. Wolfrum
Mo, Mi 16-17 — SR 11
- 109 Grundlagen der Rekonstruktion aus histologischen Schnittserien [1-std]
K. Honomichl
Do 13-14 — SR 11
- 110 Allgemeine und evolutionäre Biogeographie [2-std]
J. Müller mit T. Schmitt
Z.u.O.n.V.
- 111 Biologie und Ökologie des Bodens
G. Eisenbeis
* I. Bodenkundliche Aspekte
Mi 14-15 — SR 11
* II. Biologie und Funktion ausgewählter Bodenorganismen
Mi 15-16 — SR 11
- 112 Jeder braucht's, keiner kann's - Systematik
M. Veith mit S. Lötters
Z.u.O.n.b.V
- Übungen**
- 113 Zoologische Anfängerübungen (in 2 Parallelen) [4-std]
— PR Gresemundweg
* Parallele A
G. Eisenbeis
Di 13-17
* Parallele B
A. Dorn, U. Hoeger
Do 13-17
- 114 Tierbestimmungsübungen (in 2 Parallelen) [3-std]
R. Rupprecht
— PR Gresemundweg
* Parallele A
Mo 13.15-15.45
* Parallele B
Mo 15.45-18.15
- 115 Tierphysiologische Übungen (in 2 Parallelen) [5-std]
C. v. Campenhausen, J. Markl, T. Burmester mit K. Behrend, J. Beyer, F. Depoix, W. Gebauer, M. Haberkamp, C. Kusche, B. Lieb, U. Meißner, C. Mora-Ferrer, M. Schaffeld, M. Schrauf, J. Schultess, N.N.
— Kursraum 202
Platzvergabe und Vorbesprechung: für beide Parallelen: Di, 30.10.01, 12-13— HS 18
* Parallele A
Mo 13-17
* Parallele B
Di 13-17
* Begleitvorlesung für den stoffwechselphysiologischen Teil
Sa, 10.11.01 bzw. Sa, 15.12.01 9-13
— HS 18
- 116 Zoologische Übungen für Fortgeschrittene (F I) (3 Blöcke) [8-std]
Mo-Fr 8-12
* Block A: Protostomia
A. Dorn
— PR Gresemundweg
1. Semesterdrittel, 29.10.01 - 30.11.01
* Block B: Articulata
K. Honomichl
— PR Gresemundweg
3. Semesterdrittel, 21.01.02 - 22.02.02
* Block C: Deuterostomia
J. Martens mit M. Latz
— PR Gresemundweg
2. Semesterdrittel, 03.12.01 - 17.01.02
- 117 Quantitative Ökologie (F I) [8-std]
K. Böhning-Gaese mit N. Lemoine, M. Schuda
Mo-Fr 8-12 — n.b.V
3. Semesterdrittel, 21.01.02 - 22.02.02

- 118 Molekulare Zellbiologie (F I) [8-std]
J. Markl, T. Burmester mit W. Gebauer, R. Harris, U. Meißner, B. Lieb, M. Schaffeld
 Mo-Fr 8-12 — Laborräume der AG Markl
 1. Semesterdrittel, ab 05.11.01 - 30.11.01
 Platzvergabe und Vorbesprechung:
 Mo, 29.10.01, 12 s.t.— Raum 01-223
 (Seminarraum AG Markl)
- 119 Spinnen: Morphologie, Funktion und Verhalten (F I) [4-std]
J. Martens mit P. Jäger
 Z.u.O.n.V.
 1. Semesterdrittel (1/2 Block)
- 120 Zoologische Übungen für Fortgeschrittene (F II) (7 Blöcke) [14]
 Mo-Fr ganztägig
 1. Semesterdrittel: 29.10.01 - 30.11.01
 2. Semesterdrittel: 03.12.01 - 17.01.02
 3. Semesterdrittel: 21.01.02 - 22.02.02
- * 1a) Rekonstruktion aus histologischen Schnitten
K. Honomichl
 1. Semesterdrittel — PR 2
 - * 1b) Modellierung und Simulation in der Ökologie
A. Seitz mit N.N
 1. Semesterdrittel — 02-436
 - * 2a) Zelldifferenzierung
A. Fischer, U. Hoeger, A. Dorresteyn
 2. Semesterdrittel — PR 2
 Die Teilnahme an der Vorlesung »Zelldifferenzierung« ist hierzu obligatorisch.
 - * 2b) Molekulare Ökologie
M. Veith mit J. Kosuch
 2. Semesterdrittel — 02-436 (SR AG Seitz)
 - * 2c) Sinnesphysiologie
C. v. Campenhausen, C. Neumeyer
 2. Semesterdrittel — SBII 04-234
 - * 3a) Zellbiologie von Sinneszellen
U. Wolfrum mit M. Latz
 3. Semesterdrittel — PR2, Laborräume der AG Wolfrum.
 Die Teilnahme an der Vorlesung »Zelluläre Bewegungsmechanismen« ist hierzu obligatorisch
 - * 4a) Molekulare Tierphysiologie
J. Markl, T. Burmester mit F. Depoix, W. Gebauer, R. Harris, U. Meissner, B. Lieb, M. Schaffeld
 Termine nach Absprache — Laborräume der AG Markl
- 121 Chemische Übungen für Biologen (Lehramt ohne Chemie) [3-std]
J. Markl mit J. Beyer, W. Gebauer, U. Meißner
 als Blockübung im Anschluss an das WS ganztägig vom 27.02. bis 11.03.02 oder vom 04.03. bis 15.03.02 — PR der Pflanzenphysiologie, Gresmundweg
 Platzvergabe und Vorbesprechung:
 Do, 22.11.01, 12 s.t.— Raum 01-223
 (Seminarraum AG Markl)
- ### Seminare
- 122 Neurobiologie vom Molekül zum System: interdisziplinäres Seminar [2-std]
F. Fahrenholz, W. Hevers, G. Kamp, S. Kröger, R. Leube, H. Lüddens, A. Maelicke, A. Prokop, G.M. Technau, R.D. Treede, J. Trotter, J. Urban, G. Wegener, U. Wolfrum mit C. Mora-Ferrer
 Di 15-17 — SB II, 04-234,
 (SR AG Campenhausen)
- 123 Current Topics in Cell Biology (in englischer Sprache) [2-std]
U. Wolfrum mit M. Latz, N.N
 Di 13-15 — SR 11
- 124 Cell Biology of Sensory Cells (in englischer Sprache, für Doktoranden und Diplomanden) [2-std]
U. Wolfrum mit M. Latz, N.N
 Fr 10-12 — SR 11
- 125 Aktuelle Probleme der Entwicklungsbiologie der Insekten [2-std]
A. Dorn
 Mo 13-15 — SR 275 (Spez. Botanik)
- 126 Experimentelle Morphologie und Spezielle Zoologie [2-std]
A. Dorn, A. Dorresteyn, G. Eisenbeis, A. Fischer, U. Hoeger, K. Honomichl, J. Martens, R. Rupprecht, U. Wolfrum
 Fr 13s.t.-15 — SR 11
- 127 Fachdidaktik Biologie [2-std]
R. Rupprecht
 Mi 14-16 — HS 18a
- 128 Molekulare Systematik [2-std]
J. Markl, T. Burmester
 n. b. A — Raum 01-223
 (Seminarraum AG Markl)
 Vorbesprechung: Mi, 7.11.01, 13.00
 — Raum 01-223 (Seminarraum AG Markl)

- 129 Regulation des Zell- und Organstoffwechsels des Menschen und der Tiere [2-std]
G. Wegener, G. Kamp
Do 14-15.30 — HS 18a
- 130 Aktuelle Probleme der molekularen Physiologie [2-std]
G. Kamp, G. Wegener
Mo 8.30-10 — Raum 02-225
- 131 Tiere - Objekte der Ausbeutung oder Partner des Menschen? Eine Diskussion biologischer, philosophischer u. gesellschaftlicher Grundlagen des Verhältnisses Mensch-Tier [2-std]
G. Wegener, G. Kamp
Mo 17-19 — SR 275 (Spez. Botanik)
- 132 Artbildung bei Pflanzen und Tieren [2-std]
J.W. Kadereit, A. Seitz mit P. Comes, J. Johannesen
Z.u.O.n.b.V
- 133 Ökologie (für Fortgeschrittene, vorzugsweise Kandidaten) [2-std]
K. Böhning-Gaese, J. Müller, A. Seitz, M. Veith mit J. Johannesen, N. Lemoine, M. Schuda
Mi 9.30-11 — Raum 02-436 (SR AG Seitz)
- 134 Aktuelle Literatur in der Ökologie von Artengemeinschaften (für Fortgeschrittene und Kandidaten) [1-std]
K. Böhning-Gaese mit N. Lemoine, M. Schuda
Mi 11-12 — Raum 00-411
- 135 Evolutionäre Biogeographie [1-std]
J. Müller mit T. Schmitt
Z.u.O.n.V.
- 136 Vergleichende Sinnesphysiologie: Farbsehen [2-std]
C. Neumeyer
Mi 16-18 — SB II, 04-234
- 137 Populationsökologie [2-std]
A. Seitz mit J. Johannesen
Do 14-16 — Raum 02-436 (SR AG Seitz)
- 138 Naturschutzbiologie [2-std]
K. Böhning-Gaese
Di 13-15 — Raum 02-436 (SR AG Seitz)
- 139 Biologie der Fledermäuse [2-std]
M. Veith
Mi 16-18 — Raum 02-436 (SR AG Seitz)
- 140 Sinnesphysiologie (vorzugsweise Kandidaten) [2-std]
C. v. Campenhausen, C. Neumeyer mit J. Schramme, M. Schrauf
Mo 17-19 — SB II, 04-234
- 141 Aktuelle Aspekte der Haustierkunde [2-std]
H. Hemmer
Fr 10-12 — SR 275 (Spez. Botanik)

Kolloquien

- 142 Zoologisches Kolloquium [2-std]
Die Professoren und Dozenten der Zoologie
Do 17-19 — HS 18
nach besonderer Ankündigung

Sonstiges

- 143 Anleitung zum wissenschaftlichen Arbeiten
K. Böhning-Gaese, J.H. Brandstätter, T. Burmester, C. v. Campenhausen, A. Dorn, A. Dorresteijn, G. Eisenbeis, A. Fischer, H. Hemmer, U. Hoeger, K. Honomichl, G. Kamp, H. Kreiskott, J. Markl, J. Martens, J. Müller, C. Neumeyer, R. Rupprecht, A. Seitz, M. Veith, B. Viertel, H. Wässle, G. Wegener, U. Wolfrum

Molekulare Zellbiologie/Biologie für Mediziner

Unterrichtsveranstaltung mit Leistungsnachweis

- Biologisches Praktikum für Mediziner [4-std.]
J. Trotter mit N.N., R. Kuhn, K. Mewes, J. Thierfelder
- * Kurs A:
Di 14.15-17.35 — Histol. KS, SB II
- * Kurs B:
Mi 14.15-17.35 — Histol. KS, SB II

Pflichtveranstaltung für Wiederholer

- Pflichtseminar zum Biologischen Praktikum für Mediziner [2-std.]
J. Trotter mit R. Kuhn, J. Thierfelder
Do 10-12 — Histol. KS, SB II

Freiwillige Lehrveranstaltung

- Begleitseminar zum Biologischen Praktikum für Mediziner [2-std.]
J. Trotter mit R. Kuhn, J. Thierfelder
Mi 10-12 — Histol. KS, SB II

Genetik

Vorlesungen

- 201 Grundvorlesung in allgemeiner und molekularer Genetik [2-std.]
J. Urban, T. Hankeln, N. N., N. N.
 Fr 10-12 — HS 8 (Forum 1)
 Beginn: 02.11.01
- 202 Neuroentwicklungsbiologie (Voraussetzung für eine FII Übung Genetik) [2-std.]
A. Prokop
 Mi 17-19 — Bibl. Inst. f. Biochemie
 Beginn: 31.10.01

Übungen

- 203 Übung zur Grundvorlesung in allgemeiner und molekularer Genetik [1-std.]
T. Hankeln, J. Urban, N.N.,
mit B. Altenhein, C. Kraemer, T. Löffler,
R. Urbach, J. Wismar
 Fr 12-13 — Hs 18
 Beginn: 02.11.01
- 204 Übung in der vorlesungsfreien Zeit (FI): Entwicklungsgenetik [2 Wochen, ganztägig]
A. Prokop, J. Urban mit B. Altenhein,
R. Urbach, O. Vef
 Z. n. V. — PR Gresemundweg
 Vorbespr.: Di 30.10.01, 12 s. t.,
 Sem.Raum Inst.
- 205 Genetische Übung (FI) [5-std.]
N.N. mit T. Löffler,
O. Vef, J. Wismar
 Do 14-19, sowie eine Woche 17-22 (n. V.)
 — KR SB I
 Vorbespr.: Mi 31.10.01, 12 s. t.,
 Sem.Raum Inst.
- 206 Übung für Fortgeschrittene (FII). Genetische und zellbiologische Untersuchungen zur embryonalen Musterbildung [persönliche Anmeldung, ganztägig]
G.M. Technau, J. Urban mit B. Altenhein,
T.Löffler, R. Urbach
 Z. u. O. n. b. V.
 (persönliche Anmeldung, ganztägig)
- 207 Genetische Übung für Fortgeschrittene (FII) Laborpraktikum: Molekulare und zelluläre Mechanismen der Entwicklung von Synapsen [persönliche Anmeldung, ganztägig]
A. Prokop
 Z. u. O. n. b. V.

- 208 Genetische Übung für Fortgeschrittene (FII) Laborpraktikum: Molekulare Tumorgenetik [persönliche Anmeldung, ganztägig]
U. Kurzik-Dumke
 (Z.u.O.n.V.)
- 209 Genetische Übung für Fortgeschrittene (FII) Laborpraktikum: Molekularbiologie [persönliche Anmeldung im Sekretariat Genetik, ganztägig]
W. Hennig
 Z. u. O. n. b. V.

Seminare

- 210 Literaturseminar: Human Genom Projekt [2-std.]
W.Hennig
 Blockveranstaltung, Vorbesprechung.:
 09.11.01, 9.30 s. t., Sem.Raum Institut
- 211 Seminar für Fortgeschrittene: Entwicklung von Säugernervensystemen unter genetischen und zellbiologischen Aspekten [2-std.]
S.Saaler-Reinhardt
 durchgeführt als Blockveranstaltung an 2 Tagen, Vorbesprechung: Mi 31.10.01, 13 s. t., Sem.Raum Inst.
- 212 Seminar für Fortgeschrittene: Biologie der Alterungsprozesse [2-std.]
U. Kurzik-Dumke
 durchgeführt als Blockveranstaltung an 2 Tagen, Vorbesprechung.: Do 07.11.01, 12., Sem.Raum Inst.
- 213 Seminar für Fortgeschrittene: Molekulare Aspekte der zellulären Streßantwort [2-std.]
U. Kurzik-Dumke
 durchgeführt als Blockveranstaltung an 2 Tagen, Vorbesprechung.: Do 07.11.01, 12.30 s. t., Sem.Raum Inst.
- 214 Tumorgenetisches Seminar [2-std.]
J. Decker, J. Hengstler, U. Kurzik-Dumke,
und Mitarbeiter des FB 04
 Mo 18.15-20.15
 Vorbespr.: Mi 07.11.01, 13 s. t.,
 Sem.Raum Inst.
- 215 Seminar für Fortgeschrittene: Hand oder Fuß? Molekulare Grundlagen der Musterbildung [2-std.]
J. Urban
 Z. u. O. n. b. V.
 durchgeführt als Blockveranstaltung an einem Wochenende, Vorbespr.: Di 30.10.01, 12.30 s. t., Sem.Raum Inst.

- 216 Interdisziplinäres Seminar für Fortgeschrittene: Neurobiologie vom Molekül zum System [2-std.]
F. Fahrenholz, S. Kröger, R. Leube, H. Lüddens, A. Maelicke, A. Prokop, G.M. Technau, R.-D. Treede, J. Trotter, J. Urban, U. Wolfrum mit W. Hevers, C. Mora-Ferrer
Z.n.V. — SB II, Raum 04-234
Vorbereitung: Di 30.10.01, 15 s.t.
SB II Raum 04-234
- 217 Seminar für Fortgeschrittene: Von der Fliege zum Menschen, Genetik der Hirnentwicklung [2-std.]
G.M. Technau mit R. Urbach
Z.u.O.n.V., durchgeführt als Blockveranstaltung an einem Wochenende
Vorbereitung: Di 30.10.01, 12.30 s.t., Sem.Raum Inst.
- 218 Seminar für Doktoranden u. Diplomanden Entwicklungsgenetik [2-std.]
G.M. Technau, A. Prokop, J. Urban mit B. Altenhein, T. Löffler, R. Urbach, O. Vef, J. Wismar
Z.u.O.n.V.
- 219 Seminar für Doktoranden u. Diplomanden Entwicklung von Arbeitshypothesen und methodisches Herangehen bei der Aufklärung molekularbiologischer Fragestellungen [2-std.]
U. Kurzik-Dumke
Z.u.O.n.V.

Sonstiges

- 220 Genetisches Kolloquium [1-std.]
Professoren und Mitarbeiter
Fr 16-17, Sem.Raum Inst.
- 221 Anleitung zum wissenschaftlichen Arbeiten (prs.) [ganztägig]
G.M. Technau, W. Hennig, U. Kurzik-Dumke, A. Prokop, J. Urban, N.N.

Molekulargenetik**Vorlesungen**

- 221 Grundvorlesung in allgemeiner und molekularer Genetik [2-std.]
T. Hankeln, J. Urban, N. N.
Fr 10-12 — Hs 8 (Forum 1)
Beginn 02.11.01
- 222 Molekulargenetik der Eukaryoten [2-std.]
T. Hankeln
Di 17-19 — Hs 18
Beginn 30.10.01
- 223 Möglichkeiten der Evolution [1-std.]
W. Sachsse
Di 14-15 — SB II 03-633
Beginn 06.11.01
- 224 Eukaryotische Genregulation [1-std.]
M. Blessing
Mi 16-17 — Seminarraum Molekulargenetik
Beginn 07.11.01
- 225 Funktionelle Genomanalyse: medizinische und biologische Möglichkeiten?
W. Schwaeble
Z. u. O. n. V., Blockvorlesung
Vorbereitung: 05.11.01, 14, SB II 03-633

Übungen

- 226 Übung zur Grundvorlesung in allgemeiner und molekularer Genetik [1-std.]
T. Hankeln, J. Urban, N. N. und Mitarb.
Fr 12-13 — Hs 18
Beginn 02.11.01
- 227 Übung in der vorlesungsfreien Zeit (F D): Molekulargenetik der Eukaryoten [ganztägig]
T. Hankeln mit C. Kraemer, S.-E. Bikar, O. Bitz
— vorauss. KR SB I
Blockveranstaltung: zwei Wochen, 25.02.-08.03.02
Begrenzte Teilnehmerzahl; pers. Anmeldung erforderlich, Vorauss.: Vorlesung »Molekulargenetik der Eukaryoten«

- 228 Übung (F II): Molekulare Analyse von Enkaryotengen/-genomen [ganztägig]
T. Hankeln mit C. Kraemer,
S. Bikar, O. Bitz
 Z. u. O. n. V.
 Blockveranstaltung: vier Wochen,
 Beginn 29.10.01, pers. Anmeldung
 erforderlich (Sekt. Molekulargenetik)
- 229 Übung (F II): Funktionsanalysen von Säugergenen [ganztägig]
M. Blessing
 Z. u. O. n. V.
 Blockveranstaltung: vier Wochen,
 Voraussetzung.: Teilnahme an FI Übung
 »Mol. Gen. der Eukaryoten«;
 Vorbesprechung 07.11.01, 16, Seminarraum
 Molekulargenetik
- 230 Einführung in das Baculovirus Expressionsvektorsystem und Insektenzellkulturtechniken [ganztägig]
J. Jehle
 Z. u. O. n. V.
 Blockveranstaltung: 1 Woche, pers. Anmeldung erforderlich; Vorbesprechung 06.12.01, 14 s.t., Seminarraum Molekulargenetik

Seminare

- 231 Seminar für Fortgeschrittene: Genetische Grundlagen (zur Vorlesung »Möglichkeiten der Evolution« Nr. 223) [1-std.]
W. Sachsse
 Di 15-16, Beginn: 06.11.01 — SB II 03-633
- 232 Seminar für Fortgeschrittene: Neuere Arbeiten [2-std.]
T. Hankeln mit C. Kraemer
 Z. u. O. n. V.

Sonstiges

- 233 Seminar für Doktoranden und Diplomanden [1-std.]
E. R. Schmidt, T. Hankeln mit C. Kraemer
 Mo 9-10 — Seminarraum Molekulargenetik
- 234 Molekulargenetisches Kolloquium [1-std.]
Professoren und Mitarbeiter
 Fr 16-18 — Seminarraum Molekulargenetik nach Ankündigung
- 235 Anleitung zum wissenschaftlichen Arbeiten (prs.) [ganztägig]
E. R. Schmidt, T. Hankeln, N. N.
 Z. u. O. n. V.

Anthropologie (Humanbiologie)

Vorlesungen

- 301 Biologie des Menschen [3-std.]
K. W. Alt
 Mi 9-12 — SB II 02-432
- 302 Einführung in die Psychobiologie des Menschen [1-std.]
M. Dittmar
 Di 9-10 — SB II 02-432
- 303 Forensische Molekularbiologie und Populationsgenetik [1-std.]
P. M. Schneider
 Z. n. b. V. — SB II 02-432

Übungen

- 304 Einführung in die Anthropologie [2-std.]
K. W. Alt
 Mo 14-16 — SB II 02-432
- 305 Einführung in die Molekulare Anthropologie [2-std.]
K. W. Alt mit J. Burger
 Mo 10-12 — SB II 02-432

- 306 Humanbiologische Übung für Fortgeschrittene (FII) [ganztägig]
 — SB II 02-432
- * Block I: Paläoanthropologie, prähistorische Anthropologie, Bevölkerungsbiologie
 1. Semesterdrittel
W. Henke mit M. Dittmar, A. Kemkes-Grottenthaler
 - * Block II: Anthropologische Projektarbeit,
 2. Semesterdrittel
W. Henke mit A. Kemkes-Grottenthaler
 - * Block III: Molekulargenetische Spurenanalytik an biogenen anthropologischen und archäologischen Quellenmaterialien,
 3. Semesterdrittel
K. W. Alt mit J. Burger

Seminare

- 307 Demographisches Seminar: Migration – Integration – Minderheiten [2-std.]
W. Henke
 Di 14-16 — SB II 02-432
- 308 Primatologisches Seminar [2-std.]
W. Henke
 Di 16-18 — SB II 02-432

- 309 Soziobiologie: Zum Verhältnis von Natur und Kultur [2-std.]
W. Henke mit A. Kemkes-Grottenthaler
 Do 14-16 — SB II 02-432

Sonstiges

- 310 Besprechung aktueller wissenschaftlicher Themen und laufender Forschungsprojekte [2-std.]
K. W. Alt, W. Henke mit Mitarb.
 Fr 11-13 — SB II 02-432

- 311 Anthropologisches Kolloquium [1-std.]
K. W. Alt, W. Bernhard, W. Henke
 Mo 18-20 — SB II 02-432
- 312 Anthropologische Exkursionen
K. W. Alt, W. Henke mit Mitarb.
 Z. u. O. n. b. V.
- 313 Anleitung zum wissenschaftlichen Arbeiten [ganztägig]
K. W. Alt, W. Bernhard, W. Henke
 Z. u. O. n. b. V.

Mikrobiologie und Weinwissenschaft

Hinweis: Alle Lehrveranstaltungen finden, sofern nicht anders angegeben, im Institut für Mikrobiologie und Weinforschung statt.

Vorlesungen

- 401 Stoffwechsel und Energetik [2-std.]
G. Uden
 Mo 9-11 — SR 11, Inst. f. Zoologie
- 402 Mikrobielle Ökologie [2-std.]
H. König
 Di 11-12, Do 11-12
 — SR 11, Inst. f. Zoologie
- 403 Biologie und Chemie des Sauerstoffs [1-std.]
*H. Decker, H. Paulsen,
 W. Tremel, G. Uden*
 Di 13-14 — HS 18, Inst. f. Zoologie

Übungen

- 404 Mikrobiologische Übung, I. Teil (F I): Allgemeine Grundlagen (L) [halbtägig, 2 Wo.]
H. König, F. Petry (FB04) mit P. Pfeiffer
- * Allgemeine Grundlagen (L)
 29. 10. - 9. 11. 2001
 - * Allgemeine Grundlagen (L)
 3. 12. - 14. 12. 2001
 - * Allgemeine Grundlagen (L)
 28. 1. - 8. 2. 2002
 (Voraussetzung: Vordiplom)
- 405 Mikrobiologische Übung, II. Teil (F I): Identifizierung, Wachstum und Regulation (In 3 Parallelkursen) [halbtägig, 2 Wo.]
*H. König, G. Uden mit J. Fröhlich,
 D. Lehnen, M. Wenzel, Y. Zeuner*
- * Identifizierung, Wachstum und Regulation
 12. 11. - 23. 11. 2001

- * Identifizierung, Wachstum und Regulation
 7. 1. - 18. 1. 2002
- * Identifizierung, Wachstum und Regulation
 11. 2. - 22. 2. 2002
 (Voraussetzung: Vordiplom)

Seminare und Kolloquien

- 406 Mikrobiologisches Seminar [2-std.]
G. Uden
 Di 15-17 — SR 11, Inst. für Zoologie
- 407 Mikrobiologisches Oberseminar (prs.) [2-std.]
H. König, G. Uden
 Mo 17-19 — SR 01-527
- 408 Seminar für Doktoranden und Diplomanden (prs.) [2-std.]
H. König
 Do 15-17 — SR 01-527
- 409 Seminar für Doktoranden und Diplomanden (prs.) [2-std.]
G. Uden
 Fr 13-15 — SR 01527
- 410 Mikrobiologisches Kolloquium [1-std.]
H. König, G. Uden
 Mo 17 Uhr s.t. — SR 11, Inst. für Zoologie

Exkursionen

- 411 Exkursionen zu Industriebetrieben [1-tägig]
H. König, G. Uden
 Z. u. O. n. b. A.

Sonstiges

- 412 Anleitung zum wissenschaftlichen Arbeiten (prs.) [ganztägig]
H. König, G. Uden
 Z. u. O. n. b. V.

Molekulare Biophysik

Hinweis: Alle Lehrveranstaltungen finden, sofern nicht anders angegeben, im Institut für Molekulare Biophysik, Welder Weg 26, statt.

Vorlesungen

- 501 Molekulare Biophysik I: Biophysik der Proteine [2-std.]
H. Decker
Do 13-15 — HS 18, Inst. für Zoologie
- 502 Molekulare Biophysik III: Einführung in die Röntgenstrukturaufklärung [1-std.]
H. Decker mit H. Hartmann
Mi 13-14 — SR 11, Inst. für Zoologie
- 503 Biologie und Chemie des Sauerstoff [1-std.]
H. Decker, H.J. Krüger, J. Markl, W. Müller-Klieser, H. Paulsen, W. Tremel, G. Unden, G. Wegener, u.a.
Di 13-14 — HS 18, Inst. für Zoologie
- 504 Aspekte zur Bioinformatik [1-std.]
H. Decker, C. Lautemann
Z. u. O. n. b. A.

Übungen

- 505 »Struktur, Funktion und Evolution von Proteinen« (F I: Aspekte der Bioinformatik) [ganztägig, 2 Wo., plus Seminar]
H. Decker mit H. Hartmann
Übung in der vorlesungsfreien Zeit, voraussichtl. Feb./Mrz 2002, max. 10 Teiln., Anmeldung im Instituts-Sekretariat; Vorbesprechung und endgültige Platzvergabe n. b. A. Die Teilnahme am begleitenden Seminar [507] ist Pflicht.
- 506 Biophysikalische Übungen (F II) [ganztägig, 4 Wochen]
H. Decker mit H. Hartmann, N. Hellmann, u.a.
Z. n. V.

Seminare

- 507 Seminar begleitend zur F I-Veranstaltung »Struktur, Funktion und Evolution von Proteinen« [1 Wo., blockweise]
H. Decker mit H. Hartmann
Z. u. O. n. b. V.
Teilnahme für F I-Praktikanten obligatorisch.
- 508 Seminar [englischsprachig]: »Aspects of Single Molecule Experiments« [1-std., 14-tägl. o. blockweise]
H. Decker, T. Basché, J. Rädler, H. Paulsen
Z. u. O. n. b. A.
- 509 Seminar zur Vorlesung »Aspekte der Bioinformatik« [2-std., blockweise, zum Semesterende]
H. Decker, C. Lautemann
Z. u. O. n. b. A.
- 510 Seminar für Fortgeschrittene: »Struktur, Funktion und Evolution von Proteinen« [2-std.]
H. Decker mit H. Hartmann, N. Hellmann, N.N.
Z. u. O. n. b. A.
- 511 Seminar für Doktoranden und Diplomanden n.b.A. [1-std.]
H. Decker mit H. Hartmann, N. Hellmann
- 512 Biophysikalisches Kolloquium n. b. A. [2-std.]
H. Decker
Mo 17-19 — Hs 18, Inst. für Zoologie

Sonstiges

- 513 Anleitung zum wissenschaftlichen Arbeiten
H. Decker
n. V.

Mathematik

Vorlesung

- Mathematik für Biologen [4-std.]
W. Bühler
Mo, Fr 8-10 — Hs 18

Übung

- Übungen zur Mathematik für Biologen [2-std.]
W. Bühler
Fr 13-15 — O. n. V.

Fachbereich 22: Geowissenschaften

- Postanschrift:
Fachbereich Geowissenschaften,
55099 Mainz, Fax 39-2 43 72
- Besucheranschrift: Becherweg 21,
Naturwissenschaftliches Institutsgebäude
- Dekan: Univ.-Prof. Alfred KRÖNER Ph.D.,
N Zi. 414, Tel. 39-2 22 68
- Prodekan: Univ.-Prof. Dr. Dr. h.c.
Manfred DOMRÖS, Tel. 39-2 22 96
- Dekanat: Barbara WITT,
N Zi. 415, Tel. 39-2 22 68,
[geodekan@mail.uni-mainz.de],
Sprechzeiten Mo-Fr 9-11
- Frauenbeauftragte: Dr. rer. nat.
Heike ROGGENTHIN
N Zi. 234, Tel. 39-2 29 27
- Vertreterin: Beate NIKOLEY
N Zi. 437a, Tel. 39-2 43 73
- Fachbereichsbibliothek (Geographische und
Geowissenschaftliche Fachbibliothek):
R N 1 bis 4, Tel. (Aufsicht) 39-2 33 63;
Bibliothekarin: Monika KÜRTEIN,
Tel. 39-2 28 55
Öffnungszeiten:
* während der Vorlesungszeit:
Mo-Do 9-18, Fr 9-14
* während der vorlesungsfreien Zeit:
Mo-Mi 10-16, Do 12-18
- Prüfungsamt: Heidi BEREIT
Tel. 39-2 42 60
Öffnungszeiten: Mo-Do 7.30- 15, Fr 7.30-12
und nach Vereinbarung

Informationen für Studierende

Studienfächer und -abschlußmöglichkeiten sowie Studien-, Prüfungs- und Promotionsordnungen

- Geographie:
 - * Diplom (Dipl.-Geogr.)
Die Ordnung für die Diplomprüfung im Fach Geographie an der Johannes Gutenberg-Universität Mainz ist in N Zi. 437b erhältlich.
 - * Magister (M.A.)
Die Ordnung für die Magisterprüfung der Fachbereiche 11-16 und 23 ist in den Dekanaten der Fachbereiche 11-16 und 23 erhältlich sowie im Prüfungsamt des FB 22, Zi. 437b.
 - * Erste Staatsprüfung für das Lehramt an Gymnasien
Die Studienordnung für das Studium des Faches Geographie im Studiengang Lehramt an Gymnasien an der Johannes Gutenberg-Universität Mainz und die Zwischenprüfungsordnung sind in N Zi. 437b erhältlich. Die Landesverordnung über die Erste Staatsprüfung für das Lehramt an Gymnasien ist im Buchhandel erhältlich und in N Zi. 437b einsehbar (Kopiervorlage).
 - Prüfungsamt: s. S. 152
 - * Promotion (Dr. rer. nat.), die eine Abschlußprüfung voraussetzt
Die Promotionsordnung der Fachbereiche 17-22 ist im Dekanat erhältlich, Preis 2,- DM.
 - * Promotion (Dr. phil.), die eine Abschlußprüfung voraussetzt
- Die Promotionsordnung der Fachbereiche 11-16 und 21-23 ist im Dekanat des Fachbereichs 22 erhältlich, Preis 2,- DM
- Magister (M.A.); Doppelabschluß Magister Artium der Johannes Gutenberg-Universität und Maîtrise der Université de Bourgogne, Dijon (s. S. 121)
Die Ordnung für die Magisterprüfung der Fachbereiche 11-16 und 23 ist in den Dekanaten der Fachbereiche 11-16 und 23 erhältlich.
- Geologie-Paläontologie:
 - * Diplom (Dipl.-Geol.)
Der Studienplan für das Studium zum Diplom im Fach Geologie-Paläontologie und die Diplomprüfungsordnung sind in N Zi. 38 und 437a erhältlich.
 - * Promotion (Dr. rer. nat.), die eine Abschlußprüfung (Diplom) voraussetzt
Die Promotionsordnung der Fachbereiche 17-22 ist im Dekanat erhältlich.
- Geophysik:
 - * Promotion (Dr. rer. nat.), die eine Abschlußprüfung (Diplom) voraussetzt
Die Promotionsordnung der Fachbereiche 17-22 ist im Dekanat erhältlich.
- Mineralogie:
 - * Diplom (Dipl.-Min.)
Der Studienplan für das Studium zum Diplom im Fach Mineralogie und die Diplomprüfungsordnung sind in N Zi. 38 und N Zi. 437a erhältlich.

- * Promotion (Dr. rer. nat.), die eine Abschlußprüfung voraussetzt
Die Promotionsordnung der Fachbereiche 17-22 ist im Dekanat erhältlich.

Prüfungsausschüsse

- Geographie:
Vorsitzender: Univ.-Prof. Dr. A. ESCHER
Stellvertreter: Univ.-Prof. Dr. J. GRUNERT
Geschäftsstelle: Heidi BEREIT,
Zi. 437b, Tel. 39-2 42 60,
Sprechzeiten Mo-Do 7.30-15, Fr 9.30-12
- Geologie/Paläontologie:
Vorsitzender: Univ.-Prof. Dr. J. BOY
N Zi. 136, Tel. 39-2 23 87,
Sprechzeiten Mo 10-12
Stellvertreter: Univ.-Prof. Dr. F. SIROCKO
Sprechzeiten n.V.
- Mineralogie:
Vorsitzender: Univ.-Prof. Dr. M. KERSTEN
Stellvertreter: Univ.-Prof. Dr.
L. BAUMGARTNER
Geschäftsstelle: N Zi. 327, Tel. 39-2 43 66,
Sprechzeiten n. V.

Studienfachberatung

(Vorlesungszeiten siehe Zeittafel S. 14)

- Geowissenschaften:
Becherweg 21
- * Geologie: Dr. T. HOFMANN,
Zi. 431, Tel. 39-2 37 71
- * Paläontologie:
Univ.-Prof. Dr. J. BOY,
Zi. 136, Tel. 39-2 23 87
- * Mineralogie:
Dr. H.-D. WERNER,
Zi. 348, Tel. 39-2 22 95
- * in der Studieneinführungswoche:
Geologie/Paläontologie: Mo-Mi 10-12,
Zi. 38/Fachschaft
Mineralogie: Mo-Mi 9-11, Zi. 348
- * in der Vorlesungszeit:
Geologie: Mo 10-12, Zi. 38/Fachschaft
Paläontologie: Mo 10-12, Zi. 38/Fachschaft
Mineralogie: Di 9-11, Zi. 348
- * in der vorlesungsfreien Zeit:
n. V., N Zi. 327, Tel. 39-2 43 66

- Geographie:
Becherweg 21
Bei speziellen Fragen zu den Prüfungsordnungen: PD Dr. habil. H.-J. BÜCHNER,
Zi. 205, Do 10-12, Tel. 39-2 27 69
(Lehramt, Magister);
St. ZIMMERMANN, Dipl.-Geogr.
Zi. 225, Tel. 39-2 44 94 (Diplom)
- * in der Vorlesungszeit :
Mi 12-14, siehe Aushang im
Geographischen Institut, Tel. 39-2 42 60
- * in der vorlesungsfreien Zeit:
Mi 12-14, siehe Aushang im Geographischen
Institut, Tel. 39-2 42 60

Vertrauensdozenten für ausländische Studierende

Becherweg 21

- Mineralogie/Geologie/Paläontologie:
Wiss. Ang. Dr. rer. nat. Arun K. BANERJEE,
Institut für Geowissenschaften, Zi. 361,
Tel. 39-2 43 67, Sprechzeiten Mo, Mi 14-15
[Banerjee@goofy.zdv.uni-mainz.de]
- Geographie:
Univ.-Prof. Dr. rer. nat. Dr. h. c.
Manfred DOMRÖS, Geographisches Institut,
Zi. 253, Tel. 39-2 22 96,
[physische.geographie@geo.uni-mainz.de],
Sprechzeiten Mi 9-11

Kommentar zu den Lehrveranstaltungen

- Geologie-Paläontologie und Mineralogie:
siehe »Studienführer Rheinland-Pfalz«, Kom-
mentar erhältlich bei der Fachschaft, N Zi. 38
- Geographie:
Kommentar erhältlich bei der Fachschaft,
N Zi. 219, Schutzgebühr: 1,00 DM

Anschrift der Fachschaften

- Geographie: Becherweg 21, 55099 Mainz,
N Zi. 219, Tel. 39-2 42 61
- Geowissenschaften: Becherweg 21, 55099
Mainz, N Zi. 38, Tel. 39-2 28 50

Hinweis für Studienanfänger

Es wird dringend empfohlen, die Diplom-Studiengänge nur zum Wintersemester aufzunehmen, da im Sommersemester keine Lehrveranstaltungen für Studienanfänger angeboten werden.

Wissenschaftliche Einrichtungen — Personenverzeichnis

Integrierte wissenschaftliche Einrichtungen mit eigener Leitung und eigener Verwaltung

INSTITUT FÜR GEOWISSENSCHAFTEN

- Besucheranschrift:
Becherweg 21; Naturwiss. Institutsgebäude
- Leitung: Kollegium,
Geschäftsführender Leiter: N. N.
- Sekretariat: Beate NIKOLEY,
N Zi. 437a, Tel. 39-2 43 73,
[nikoley@mail.uni-mainz.de]
- Sekretariat:
Barbara NITT (Geologie)
(studentische Angelegenheiten)
N Zi. 105, Tel. 39-2 22 97, Fax 39-2 47 69
[nitt@mail.uni-mainz.de];
Nadia KREUZBURG (Geologie)
N Zi. 102, Tel. 39-2 46 69
[kreuzbur@mail.uni-mainz.de];
Gisa PRESCOTT (Geologie),
N Zi. 102, Tel. 39-2 44 97
[prescott@mail.uni-mainz.de];
Christine WELLER (Tektonophysik)
Zi 434 b, Tel. 39-2 38 43
[jsg@mail.uni-mainz.de];
Christina SCHARHAG (Paläontologie)
N Zi. 126, Tel. 39-2 07 01;
Ute STIEFFENHOFER (Paläontologie)
N Zi 127, Tel. 39-2 28 51
[u.stieffenhofer@geo.uni-mainz.de];
Ursula BECKERT (Mineralogie)
N Zi. 403, Tel. 39-2 22 94
[Beckert@mail.uni-mainz.de]
- **Bedienstete der Universität**
- **Universitätsprofessorinnen/-professoren**
 - * Lukas BAUMGARTNER, Dr.
(Mineralogie und Petrologie)
N Zi. 401, Tel. 39-2 22 94/2 28 45
[lukas@mail.uni-mainz.de]
 - * Horst BÖHM, Dr. rer. nat.
(Mineralogie und Kristallographie)
N Zi. 301, Tel. 39-2 28 48
[horst.boehm@uni-mainz.de]
 - * Jürgen BOY, Dr. rer. nat.
(Paläontologie und Geologie)
N Zi. 136, Tel. 39-2 23 87
 - * Stefan DÜRR, Dr. rer. nat. (a.D.)
(Geologie und Paläontologie)
Tel. 39-2 28 54
[Duerr@mail.uni-mainz.de]
 - * Wolfgang JACOBY, Dr. rer. nat.
(Geophysik)
N Zi. 138a, Tel. 39-2 32 23
[jacoby@mail.uni-mainz.de]
 - * Ingo KEESMANN, Dr. rer. nat.
(Mineralogie)
Thomas-Mann-Str. 19, Tel. 39-3 01 81
[keesmann@mail.uni-mainz.de]
 - * Michael KERSTEN, Dr.-Ing.
(Umweltgeochemie)
N Zi. 327, Tel. 39-2 43 66
[michael.kersten@uni-mainz.de]
 - * Alfred KRÖNER, Ph.D.
(Geologie)
N Zi. 103, Tel. 39-2 21 63
[kroener@mail.uni-mainz.de]
 - * Cornelis Willem PASSCHIER, Dr. rer. nat.
N Zi. 435, Tel. 39-2 32 17
[cpasschi@mail.uni-mainz.de]
 - * Dietmar SCHENK, Dr. rer. nat.
(Angewandte Geologie)
N Zi. 248, Tel. 39-2 28 58
 - * Norbert SCHMIDT-KITTLER, Dr. rer. nat.
(Paläontologie und Geologie)
N Zi. 128, Tel. 39-2 23 26
[n.schmidt-kittler@geo.uni-mainz.de]
 - * Frank SIROCKO, Dr. rer. nat.
(Sedimentologie/Exogene Geologie)
N Zi. 112, T. 39-2 27 14
[sirocko@mail.uni-mainz.de]
 - * Rolf-Dieter WILKEN, Dr. rer. nat.
(Angewandte Hydrochemie)
N Zi. 416a, Tel. 39-2 41 46
[wilken@mail.uni-mainz.de]
- ESWE-Institut:
Tel. (0611) 7 80-44 44, Fax 7 80-43 75
- **apl. Professorinnen/Professoren**
 - * Wolfgang HOFMEISTER, Dr. rer. nat.
(Mineralogie)
Tel. 39-2 43 65
[hofmeist@mail.uni-mainz.de]
- **Hochschuldozentinnen/-dozenten**
 - * Thomas BRACHERT, Dr. rer. nat. habil.
(Paläontologie und Geologie)
N Zi. 125, Tel. 39-2 42 81
[brachert@geo.uni-mainz.de]
 - * Thomas REISCHMANN, Dr. rer. nat. habil.
(Geologie/Paläontologie)
N Zi. 109, Tel. 39-2 28 59
[thomas.reischmann@uni-mainz.de]

- * Uwe RING Dr. rer. nat. habil.
(Geologie/Paläontologie)
N Zi. 110, Tel. 39-2 21 64
[ring@mail.uni-mainz.de]
- **Wiss. Assistentinnen/Assistenten**
 - * Paul Dirk BONS, Dr. rer. nat.
(Tektonophysik)
N Zi. 434a, Tel. 39-2 45 31
[bons@mail.uni-mainz.de]
 - * Christoph HAUZENBERGER, Dr. rer. nat.
(Mineralogie)
N Zi. 305, Tel. 39-2 47 63
[hauzenbe@mail.uni-mainz.de]
 - * Thilo HOFMANN, Dr. rer. nat.
(Angewandte Geologie)
N Zi. 431, Tel. 39-2 37 71
[thilo.hofmann@uni-mainz.de]
 - * Bert REIN, Dr. rer. nat.
N Zi. 432, Tel. 39-2 08 92
[brein@mail.uni-mainz.de]
- **Wiss. Mitarbeiterinnen/Mitarbeiter**
 - * J. GUTMANN
(Mineralogie), N Zi. 318
 - * Wolfgang HOFMEISTER
apl. Prof. Dr. rer. nat. habil.
(Mineralogie)
N Zi. 441, Tel. 39-2 43 65
[hofmeist@mail.uni-mainz.de]
 - * Dieter F. MERTZ, Dr. rer. nat. habil.
Ak. ORat (Geologie und Mineralogie)
N Zi. 111, Tel. 39-2 28 57
[mertz@mail.uni-mainz.de]
 - * Clemens MOEDDEN, Dr. rer. nat.
(Paläontologie)
N Zi. 121, Tel. 39-2 22 93
 - * Siegfried A. OPPERMAN, Dipl.-Geol.
(Paläontologie)
N Zi. 116, Tel. 39-2 27 33
 - * Silke RUFFING
(Mineralogie)
N Zi. 444, Tel. 39-2 47 59
[ruffs000@mail.uni-mainz.de]
 - * Burkhard SCHULZ-DOBRICK, Dr. rer. nat.
Ak. ORat (Mineralogie und Geochemie)
N Zi. 320, Tel. 39-2 41 12
[B.SchulzD@mail.uni-mainz.de]
 - * Karl STAPF, Dr. rer. nat. habil., Ak. Dir.
(Geologie/Paläontologie)
N Zi. 66, Tel. 39-2 28 53
[stapf@mail.uni-mainz.de]
 - * Herbert WALLNER, Dr. rer. nat.
(Geologie)
N Zi. 69, Tel. 39-2 31 73
[wallner@mail.uni-mainz.de]
- * Hans Dieter WERNER, Dr. rer. nat.
Ak. Dir., (Mineralogie)
N Zi. 317, Tel. 39-2 22 95
[werner@mail.uni-mainz.de]
- **Nichtbed. Lehrkräfte und Lehrbeauftragte**
 - **Honorarprofessorinnen/-professoren**
 - * Klaus HABERER, Dr.
ESWE-Institut für Wasserforschung
u. Wassertechnologie
Tel. (0611) 3 69 53 17
 - * Albrecht W. HOFMANN, Dr.
(Geochemie)
MPI für Chemie, Tel. 30 52 80
[hofmann@mpch-mainz.mpg.de]
 - * Karl SABEL, Dr., Geologieoberrat
(Bodenkunde)
Hessisches Landesamt für Umwelt und
Geologie, Tel. (0611) 6 93 99 59
[k.sabel@hlug.de]
 - * Volker SONNE, Dr. rer. nat.
(Mikropaläontologie)
Tel. (06151) 14 52 47
 - **Professorinnen/Professoren**
 - * Adolf HELKE, Dr.-Ing.
(Mineralogie und Petrographie)
N Zi. 447, Tel. 39-2 31 70
 - * Ludolf SCHULTZ
(Isotopen-Geologie)
MPI für Chemie, Tel. 30 52 79
[schultz@mpch-mainz.mpg.de]
 - **apl. Professorinnen/Professoren**
 - * Edmund KRAUTER, Dr. phil.
Geologiedirektor a.D. (Ingenieurgeologie)
Forschungsstelle Rutschungen e. V.
Tel. 38-70 71, Fax 59-36 55
 - * Wolfgang PANNHORST, Dr. rer. nat.
(Mineralogie)
Schott-Glaswerke, Tel. (06131) 66 72 58
 - **Privatdozentinnen/-dozenten**
 - * Gerhard BRÜGMANN, Dr. habil. rer. nat.
(Mineralogie)
MPI für Chemie, Tel. 30 53 62
[bruegmann@mpch-mainz.mpg.de]
 - * Emil JAGOUTZ, Dr. habil. rer. nat.
(Mineralogie)
MPI für Chemie, Tel. 30 53 81
 - * Jonathan E. SNOW, PhD, habil.
(Mineralogie)
MPI für Chemie, Tel. 30 52 02
[jesnow@mpch-mainz.mpg.de]
 - * Thomas WENZEL, Dr. rer. nat. habil.
(Mineralogie und Geologie)
N Zi. 447, T. 39-2 31 70
[wenzel@mail.uni-mainz.de]

• **Lehrbeauftragte**

- * Roland BECKER, Dr. rer. nat.
* Karl-Heinz EMMERICH, Dr. rer. nat.
Hess. Landesamt f. Umwelt u. Geologie
Tel. (0611) 6 93 94 13
- * Michael FASTNACHT, Dipl.-Geol.
N Zi. 117, Tel. 39-2 47 65
[fastn000@mail.uni-mainz.de]
- * Johannes FEUERBACH, Dr. rer. nat.
Tel. (06132) 4 12 22
- * Hans Wilhelm FISCHER, Dipl.-Geol.
Wiss. Illustrator, Tel. (06131) 47 04 77
- * Klaus FRIEDRICH, Dr., Regierungsrat
Hess. Landesamt f. Umwelt u. Geologie
Tel. (0611) 6 93 99 58
[k.friedrich@hlug.de]
- * Kirsten GRIMM, Dr. rer. nat.
(Paläontologie)
N Zi. 119, Tel. 39-2 34 29
- * Friedrich HÄFNER, Dr.
- * Zahra HEZARKHANI, Dr. rer. nat.
- * Martin HOTTENROTT, Dr. rer. nat.
(Paläontologie)
Hess. Landesamt Umwelt u. Geologie
Tel. (0611) 6 93 99 34
- * Konstantin KRITSOTAKIS, Dr. rer. nat.
(Mineralogie)
RGZM Mainz, Tel. 39-2 28 44
[Kritso@mail.uni-mainz.de]
- * Georg MITTELBACH, Dr., Geologierat
Hess. Landesamt f. Umwelt u. Geologie
Tel. (0611) 6 93 94 02
[g.mittelbach@hlug.de]
- * Johannes MÜLLER, Dipl. Geol.
N Zi. 117, Tel. 39-2 47 65
[muelj010@mail.uni-mainz.de]
- * Lutz NASDALA, Dr. rer. nat.
(Mineralogie)
N Zi. 318, Tel. 39-2 47 81
[nasdala@mail.uni-mainz.de]
- * Ulrike POLLER, Dr. rer. nat.
MPI für Chemie, Abt. Geochemie
Tel. 30 53 61, [poller@mpch-mainz.mpg.de]
- * Dieter RINNE, Dr.,
Landesamt für Wasserwirtschaft
Rheinland-Pfalz, Tel. (06131) 63 01 30
- * Peter SCHÄFER, Dr. rer. nat.
Obergeologierat, (Paläontologie)
Geologisches Landesamt Rheinland-Pfalz
Tel. (06131) 9 25 42 52
- * Ernst-Dieter SPIES, Dr. rer. nat., Ober-
geologierat, Geologischen Landesamt
Rheinland-Pfalz, Tel. (06131) 9 25 42 83

- * Wolfgang TODT, Dr.
(Geochemie)
MPI f. Chemie, Tel. 30 52 08
[todt@mpch-mainz.mpg.de]
- * Volker WILDE, PD Dr. phil. nat.
(Paläontologie)
Forschungsinstitut Senckenberg
Tel. (069) 97 07 5-160/159

**ABTEILUNG FÜR EDELSTEIN-
FORSCHUNG (»INSTITUT FÜR
EDELSTEINFORSCHUNG IDAR
OBERSTEIN«)**

- Besucheranschrift:
Am Markt, 55743 Idar-Oberstein
- Leitung: Prof. Dr. Wolfgang HOFMEISTER,
Tel. 39-2 43 65
[hofmeist@mail.uni-mainz.de]
- Sekretariat: E. FUCHS, Tel. (06781) 4 47 67
- **Bedienstete der Universität**
- **apl. Professorinnen/Professoren**
- * Wolfgang HOFMEISTER, Dr.
(Mineralogie)
Tel. 39-2 43 65
[hofmeist@mail.uni-mainz.de]
- **Wiss. Mitarbeiterinnen/Mitarbeiter**
- * Arun K. BANERJEE, Dr. rer. nat.
(Mineralogie, Edelsteinforschung)
N Zi. 303, Tel. 39-2 43 67
[Banerjee@goofy.zdv.uni-mainz.de]
- * Tobias HÄGER, Dr. rer. nat.
(Edelsteinforschung)
N Zi. 440, Tel. 39-2 22 56
[tobias.haeger@mail.uni-mainz.de]
- Techn. Mitarbeiterin:
E. GRANADOS, Tel. 39-2 34 48

GEOGRAPHISCHES INSTITUT

- Besucheranschrift: Becherweg 21
Naturwissenschaftliches Institutsgebäude
- Leitung: Kollegium
Geschäftsführender Leiter:
Univ.-Prof. Dr. Anton ESCHER, Tel. 39-2 56 54
Stellvertreter: Univ.-Prof. Dr. Jörg GRUNERT,
Tel. 39-2 26 94
- Verwaltungsleiter: Dr. Robert AMBOS,
Tel. 39-2 24 94, [r.ambos@geo.uni-mainz.de]
- Geschäftsführung-Verwaltung:
Rita GEIERMANN, N Zi. 218, Tel. 39-2 22 62
[r.geiermann@geo.uni-mainz.de]
- Sekretariat f. stud. Angelegenheiten:
Heidi BEREIT, N Zi. 437b, Tel. 39-2 42 60,
Sprechzeiten: Mo-Do 7.30-15, Fr 7.30-12

- Sekretariat Kulturgeographie:
Irene LANGER-ZERBE, N Zi. 233,
Tel. 39-2 34 46, Fax: 39-2 47 36,
[i.langer-zerbe@geo.uni-mainz.de]
[kultur-geographie@geo.uni-mainz.de],
[davo@geo.uni-mainz.de]
- Sekretariat Physische Geographie:
Sandra SIEVERS, Zi. 251,
Tel. 39-2 21 54, Fax: 39-2 47 35,
[s.sievers@geo.uni-mainz.de]
[physische.geographie@geo.uni-mainz.de]
- Technische Abteilung:
F. KIMMES, N Zi. 242, Tel. 39-2 43 31
- **Bedienstete der Universität**
 - **Universitätsprofessorinnen/-professoren**
 - * Manfred DOMRÖS, Dr. rer. nat. Dr. h. c.
N Zi. 253, Tel. 39-2 22 96
[physische.geographie@geo.uni-mainz.de]
 - * Heinz EGGERS, Dr. phil. (emeritiert)
Tel. (06131) 8 25 52
 - * Anton ESCHER, Dr. rer. nat.
N Zi. 235, Tel. 39-2 56 54
[a.escher@geo.uni-mainz.de]
 - * Jörg GRUNERT, Dr. rer. nat.
N Zi. 249, Tel. 39-2 26 94
[physische.geographie@geo.uni-mainz.de]
 - * Helmut HILDEBRANDT, Dr. rer. nat. (a.D.)
N Zi. 238, Tel. 39-2 40 92 / (06131) 4 41 13
 - * Otto KANDLER, Dr. rer. nat. (a.D.)
Dipl.-Geol., N Zi. 238
Tel. 39-2 40 92 / (06707) 12 11
 - * Wendelin KLAER, Dr. rer. nat. (emeritiert)
Tel. (06722) 75 08 04
 - * Günter MEYER, Dr. rer. nat.
N Zi. 231, Tel. 39-2 27 01
[g.meyer@geo.uni-mainz.de]
[davo@geo.uni-mainz.de]
 - * Johannes PREUB, Dr. rer. nat.
N Zi. 201, [j.preuss@geo.uni-mainz.de]
 - * Dieter UTHOFF, Dr. phil., Dipl.-Geogr. (a.D.)
Tel. (06724) 36 59
 - **apl. Professorinnen/Professoren**
 - * Volker HEIDT, Dr. rer. nat. habil., Ak. Dir.
N Zi. 429, Tel. 39-2 54 26
[v.heidt@geo.uni-mainz.de]
 - **Hochschuldozentinnen/-dozenten**
 - * Hans-Joachim FUCHS, Dr. rer. nat. habil.
N Zi. 252, Tel. 39-2 44 91
[hans.fuchs@uni-mainz.de]
[h.fuchs@geo.uni-mainz.de]
 - **Wiss. Assistentinnen/Assistenten**
 - * Robert PÜTZ, Dr. rer. nat.
Tel. 39-2 47 64
[r.puetz@geo.uni-mainz.de]
- * Andreas SZÖCS, Dr. rer. nat.
N Zi. 203, Tel. 39-2 27 73
[a.szoecs@geo.uni-mainz.de]
- **Wiss. Mitarbeiterinnen/Mitarbeiter**
 - * Robert AMBOS, Dr. rer. nat., Ak. Dir.
N Zi. 220, Tel. 39-2 24 94
[r.ambos@geo.uni-mainz.de]
 - * Tobias BAUSINGER, Dipl.-Geogr.
N Zi. 245, Tel. 39-2 43 32
[t.bausinger@geo.uni-mainz.de]
 - * Eva BIELE, Dipl.-Geogr.
N Zi. 203, Tel. 39-2 27 73
 - * Hans-Joachim BÜCHNER
PD Dr. rer. nat. habil., Ak. Dir.
N Zi. 205, Tel. 39-2 27 69
[h-j.buechner@geo.uni-mainz.de]
 - * Thomas CHRIST, Dipl.-Geogr.
N Zi. 206, Tel. 39-2 44 92
[t.christ@geo.uni-mainz.de]
 - * Ulrich DEHNER, Dr. rer. nat.
SB II, Zi. 02-423, Tel. 39-2 24 66
 - * Kurt EMDE, Dr. rer. nat.
N Zi. 212, Tel. 39-2 28 98
[k.emde@geo.uni-mainz.de]
 - * Georg GLASZE, Dipl.-Geogr.
N Zi. 227, Tel. 39-2 57 50
[g.glasze@geo.uni-mainz.de]
 - * Hilmar KRENN, Dr. phil., Ak. Dir.
N. Zi. 211, Tel. 39-2 27 72
[h.krenn@geo.uni-mainz.de]
 - * Hartmut LÜCKE, Dr. phil. nat., M.A.
N Zi. 217, Tel. 39-2 21 37
[h.luecke@geo.uni-mainz.de]
 - * Jan-Peter MUND, Dipl.-Geogr.
N Zi. 203, Tel. 39-2 27 73
[j-p.mund@geo.uni-mainz.de]
 - * Heike ROGGENTHIN, Dr. rer. nat.
N Zi. 226, Tel. 39-2 29 27
[h.roggenthin@geo.uni-mainz.de]
 - * Jamill SABBAGH, Dr. rer. nat., Dipl.-Geogr.
N Zi. 428, Tel. 39-2 21 54
[j.sabbagh@geo.uni-mainz.de]
 - * Dirk SCHÄFER, Dr. rer. nat., Dipl.-Geogr.
N Zi. 202, Tel. 39-2 43 71
[d.schaefer@geo.uni-mainz.de]
[dirk.schaefer@uni-mainz.de]
 - * Peter SPEHS, Dipl.-Geogr.
N Zi. 131b, Tel. 39-2 50 50
[p.spehs@geo.uni-mainz.de]
 - * Jörn THIELMANN, M.A.
N Zi. 222, Tel. 39-2 28 46
[j.thielmann@geo.uni-mainz.de]
 - * Stefan ZIMMERMANN, Dipl.-Geogr.
N Zi. 235a, Tel. 39-2 06 73

- **Nichtbed. Lehrkräfte und Lehrbeauftragte**
- **apl. Professorinnen/Professoren**
 - * Heinz SCHÜRMAN, Dr. rer. nat. habil.
Forum 1, R. 02-107, Tel. 39-2 44 95
[h.schuermann@geo.uni-mainz.de]
- **Privatdozentinnen/-dozenten**
 - * Max STUMBÖCK, Dr. rer. nat.
N Zi 213, Tel. (06131) 3 56 99
- **Lehrbeauftragte**
 - * Rolf BÄUMLER, Reg. Dir.
Ministerium des Innern und für Sport
Tel. (06131) 16-27 71
 - * Rolf BEYER
Gesell. f. Stadt- u. Regionalmarketing
Tel. (0228) 9 14 88 10
 - * Horst BORCHERT, Dr. rer. nat., Dipl.-Phys.
Physik-Dir., Tel. (06131) 68 35 16
 - * Gerhard HOFFMANN, OStudDir.
Elisabeth-Langgässer-Gymnasium, Alzey
Tel. (06731) 81 31
 - * Jürgen HOFFMANN, Dr.
Tel. (06131) 12 30 37
 - * Laszlo KACSÓH, Dipl.-Geogr.
 - * Manfred KEIL, Dipl.-Phys.
Tel. (089) 89 89 25 53
 - * Gerd KIRCHNER, Dr. rer. nat.
Tel. (06131) 36 38 23
 - * Heinrich REIF, Oberstudienrat
Tel. (06128) 4 42 71
 - * Françoise SAUER, Oberstudienrätin
Tel. (06131) 23 54 44
 - * Hans-Jürgen SEIMETZ, Dr. rer. nat.,
Dipl.-Geogr.
 - * Axel THOMAS, Dr. rer. nat.
N Zi. 202, Tel. (06136) 4 26 55
[a.thomas@geo.uni-mainz.de]
 - * Michael WEIDENFELLER, Dr. rer. nat.,
Dipl.- Geogr.
 - * Volker WILHELMI, Dr.
Tel. (06131) 33 19 09
[wilhelmi@mail.uni-mainz.de]

Lehrveranstaltungen

Hinweis: Die für die Fort- und Weiterbildung von Lehrkräften geeigneten Lehrveranstaltungen sind mit (L) gekennzeichnet.

Geologie/Paläontologie/Mineralogie

Lehrveranstaltungen:

Wegen Umstellung auf Blockkurse können sich Zeiten und Orte für alle Veranstaltungen noch ändern, auf Anschläge am Schwarzen Brett in den Lehreinheiten sowie in der Fachschaft ist zu achten.

* Das Lehrangebot gibt die Gliederung des neuen Studienplanes (seit WS 00/01) wieder. Die Anforderungen nach der alten Studienordnung sind in Zimmer Nr. 437 a erhältlich.

- Einführungsveranstaltung für Studienanfänger, Fach- und Hochschulortwechsler
T. Brachert, D. Schenk, H.D. Werner
Fr., 26. Oktober 2001, 9-11 — N 3

Pflichtlehrveranstaltungen im gemeinsamen geowissenschaftlichen Grundstudium bis zur Diplom-Vorprüfung

- | | |
|--|--|
| <p>001 Grundlagen der Geowissenschaften (L)
[4-std.]
<i>L. Baumgartner, W. Hofmeister,
A. Kröner, T. Reischmann, U. Ring
N. Schmidt-Kittler, L. Schultz, F. Sirocko</i>
Mi 10-12, Do 11-13 — N 6</p> | <p>002 Übungen »Minerale und Gesteine«,
2 Parallelkurse [2-std.]
<i>C. Hauzenberger, W. Hofmeister, U. Ring,
N. Schmidt-Kittler, F. Sirocko</i>
Kurs A: Fr 10-12 — N 33
Kurs B: Fr 12-14 — N 33</p> <p>003 Geologische Arbeitsmethoden
(mit Übungen), 2 Parallelkurse [2-std.]
<i>T. Reischmann, K. Stapf</i>
Kurs A: Mo 12-14 — N 137
Kurs B: Mo 14-16 — N 33
incl. je 1 Tag Geländeübung</p> <p>004 Tektonik G (mit Übung) [3-std.]
<i>C. Passchier</i>
Di 9-12 — N 33</p> <p>005 Geophysik und Geodynamik [2-std.]
<i>W. Jacoby</i>
Di 12-14 — N 137</p> <p>006 Paläontologie I (für Geowissenschaftler) (L)
* Vorlesung [2-std.]
<i>J. Boy</i>
Fr 10-12 — N 137
* Übung: [3-std.]
Fr 13-16 — N 137</p> |
|--|--|

- 007 Einführung in die Kristallographie, Kristallchemie und Kristalloptik (L) [2-std.]
H. Böhm
Do 8-10 — N 6
- 008 Übungen zur Einführung in die Kristallographie und Kristallchemie [1-std.]
H.D. Werner
14-tägig: Mo 10-12 — N 350
- 009 Einführung in die Geochemie [2-std.]
M. Kersten
Do 9-11 — N 437
- 010 Geologischer Kartierkurs I, 3 Parallelkurse [6-std.]
D. Mertz, S. Oppermann
vor Beginn des Sommersemesters 2002
- Pflichtlehrveranstaltungen bis zur Diplom-Hauptprüfung in den Studiengängen Geologie/Paläontologie und Mineralogie**
- 011 Geodynamik (L) [2-std.]
W. Jacoby, A. Kröner, U. Ring
Fr 11-13 — N 437
- 012 Regional-historische Geologie von Mitteleuropa: Geologie der Alpen (L) [1-std.]
L. Baumgartner, C. Hauzenberger, U. Ring
Mi 13-14 — N 137
- 013 Regional-historische Geologie von Mitteleuropa: Mitteleuropäisches Deckgebirge (L) [1-std.]
T. Brachert, F. Sirocko, K. Stapf
Do, 15-16 — N 437
- 014 Vorlesung (mit Übungen): Paläontologie II (L) [5-std.]
C. Mödden, N. Schmidt-Kittler
Di 8-12 — N 137
- 015 Einführung in die Angewandte Geologie I (Hydrogeologie und Hydrochemie) (mit Übungen) [2-std.]
D. Schenk
Mo 11-13 — N 437
- 016 Fernerkundung I (Photogeologie) (mit Übungen) [3-std.]
B. Rein
n.b.A. — Geopool
- 017 Überblick über die Lagerstätten I: Erze (L) [2-std.]
I. Keesmann
Di 10-12 — N 350
- 018 Einführung in die Bodenkunde I: Grundlagen der Bodenkunde (L) [2-std.]
K.H. Emmerich
Mi 16-18 — N 33
- 019 Grundlagen der Geophysik (L) [3-std.]
W. Jacoby
Mo 13-16 — N 6
- 020 Mikroskopie der gesteinsbildenden Minerale (mit Übungen), 2 Parallelkurse [3-std.]
C. Hauzenberger, T. Wenzel
Kurs A: Di 14-17 — N 350
Kurs B: Do 14-17 — N 350
als Blockkurs n. V.
- 021 Übungen zur experimentellen Mineralogie, 2 Parallelkurse [4-std.]
A. Banerjee, C. Hauzenberger, K. Kritsotakis, H.D. Werner
Z. u. O. n. V.
- 022 Kristallchemie (mit Übungen) [2-std.]
W. Hofmeister
Di 16-18 — N 437
- 023 Edelsteinkunde (mit Übungen) (L) [2-std.]
A. Banerjee, W. Hofmeister
Mo 16-17 — N 350
- 024 Angewandte Mineralogie I (mit Übungen) [2-std.]
W. Hofmeister
Mo 10-12 — N 357
- 025 Phasenpetrologie [1-std.]
L. Baumgartner
Do 9-10 — 350
- 026 Geowissenschaftliches Oberseminar [1-std.]
Lehrkörper des Inst. f. Geowissenschaften
Koordinatoren: *T. Brachert, D. Mertz, H. D. Werner*
Fr 9-10 — N 137
- 027 Geowissenschaftliches Kolloquium (L) [1-std.]
Lehrkörper des Inst. f. Geowissenschaften
Do 16-17 — O.n.V.
- 028 Geologische Kartierung bzw. stratigraphische Geländeaufnahme
L. Baumgartner, P. Bons, J. Boy, T. Brachert, C. Hauzenberger, A. Kröner, D. Mertz, C. Passchier, B. Rein, T. Reischmann, U. Ring, D. Schenk, N. Schmidt-Kittler, F. Sirocko, K. Stapf
30 Tage in der vorlesungsfreien Zeit

- 029 Forschungsseminar für Diplomanden und Doktoranden der Geowissenschaften
Lehrkörper des Inst. f. Geowissenschaften
Z.u.O.n.V.
- 030 Anleitung zu wissenschaftlichen Arbeiten
Lehrkörper des Inst. f. Geowissenschaften
Z. u. O. n. V.

Lehrveranstaltungen für die Wahlfächer

REGIONALE UND HISTORISCHE GEOLOGIE

- 031 Experimentelle Sedimentologie [2-std.]
F. Sirocko
Blockkurs n. b. A. — Sedimentologielabor
- 032 Digitale Bildverarbeitung sediment-petrographischer Daten [2-std.]
B. Rein, F. Sirocko, K. Stapf
Blockkurs n. b. A. — Sedimentlabor
- 033 Mikrotektonik [4-std.]
P. Bons, C. Passchier
Fr 13-17 — N 350
- 034 Seismotektonik (mit Übungen) [1-std.]
S. Dürr
Z. u. O. n. V.
- 035 Mikrofazies-Analyse der Karbonatgesteine (mit Übungen) [2-std.]
T. Brachert
Z. u. O. n. V.
- 036 Karbonatsedimentologie [2-std.]
T. Brachert
Z. u. O. n. V.

PALÄONTOLOGIE

- 037 Mikropaläontologie I (mit Übungen) [3-std.]
M. Hottenrott, P. Schäfer
Mo 15-18 — N 437
- 038 Angewandte Mikropaläontologie (mit Übungen) [2-std.]
K. Grimm
Z. u. O. n. V.
- 039 Grundlagen der Paläobotanik (L) [2-std.]
V. Wilde
Mi 12-14 — N 437
- 040 F I-Praktikum: Osteologie der Wirbeltiere
2 parallele Blockkurse [6-std.]
J. Boy, M. Fastnacht, N. Schmidt-Kittler, J. Müller
* Kurs A — N 137
im Anschluß an das Wintersemester
* Kurs B — N 437

ANGEWANDTE GEOLOGIE

- 041 Hydrogeologie I (L) [2-std.]
D. Schenk
Mi 10-12 — N33
- 042 Praktikum zur Hydrogeologie [2-std.]
D. Schenk und Mitarbeiter
2-wöchiger Blockkurs : 11. u. 12. Woche
— N 137
- 043 Numerische Methoden I, Grundwassermodellierung [2-std.]
T. Hofmann
2-wöchiger Blockkurs: 13. u. 14. Woche
— Geopool
- 044 Ingenieurgeologie [2-std.]
T. Hofmann
Do 11-13 — N 25
- 045 Organische Substanzen in Gewässern [2-std.]
R.-D. Wilken
Mo 8.30-10 — N 6
- 046 Trink- und Abwasseraufbereitung (L) [2-std.]
R.-D. Wilken
Mo 10-12 — N 6
- 047 Organische Spurenanalytik von Schadstoffen unter besonderer Berücksichtigung der Analytischen Qualitätssicherung (AQS) [2-std.]
D. Rinne
Z.u.O.n.V.
- 048 Labormethoden der Ingenieur-Geologie (Übungen) [2-std.]
T. Hofmann
2-wöchiger Blockkurs: 16. u. 17. Woche
— Laborraum Ingenieurgeologie
- 049 Übungen zu speziellen Problemen der Ingenieurgeologie in der Baupraxis [3-std.]
J. Feuerbach, E. Häfner, E. Krauter
Z. u. O. n. V.

GEOPHYSIK

- 050 Angewandte Geophysik: Seismik [2-std.]
W. Jacoby
Mi 8-10 — N 357
- 051 Geophysikalische Rechenverfahren für Geologen [2-std.]
2 Parallelkurse
H. Wallner
Kurs A: Mo 16-18 — N 6
Kurs B: Mi 15-17 — N 350

BODENKUNDE

- 052 Spezielle Fragen der Bodenkunde [2-std.]
K. Sabel
Fr 14-16 — N 437
- 053 Quartärgeologie (mit Übungen) [2-std.]
J. Preuß, D. Schenk, F. Sirocko
* Vorlesung: 1-std., Fr 10-11 — N 137.
* Übung: 1-std., Z. u. O. n. V.
- 054 Bodenchemie [2-std.]
M. Kersten
Fr 9-11 — N 350
- 055 Angewandte Bodenkunde I [2-std.]
K. Friedrich
Z.u.O.n.V.

INFORMATIK

siehe Angebot Fachbereich Mathematik

**PETROLOGIE, GEOCHEMIE,
LAGERSTÄTTENKUNDE**

- 056 Geochemisches Grundpraktikum I
(Grundkurs) [2-std.]
M. Kersten
Z. u. O. n. V.
- 057 Geochemisches Grundpraktikum II (AAS)
[3-std.]
M. Kersten
Z. u. O. n. V.
- 058 Phasenpetrologie
* Vorlesung [1-std.]
L. Baumgartner
Do 9-10 — N 350
* Übung [2-std.]
C. Hauzenberger
Do 10-12 — N 350
- 059 Petrologie der Magmatite [2-std.]
I. Keesmann
Mi 9-11 — N 350
- 060 Übungen zur Petrologie der Magmatite
[2-std.]
I. Keesmann
Mi 11-13 — N 350
- 061 Umweltgeochemie
(Spezialvorlesung Geochemie/Wahl)
[1-std.]
M. Kersten
Mo 15-16 — N 357
- 062 Angewandte Umweltgeochemie
(Spezialvorlesung Geochemie/Wahl)
[1-std.]
M. Kersten
Mo 16-17 — N 357
- 063 Verarbeitung geochemischer Daten I
Grundlagen (Vorlesung mit Übung) [3-std.]
D. Mertz
Mi 10-13 — N 357
- 064 Isotopenanalytik (Einführung für Diploman-
den und Doktoranden) [4-std.]
D. Mertz
Z. n. b. A. — N 115/137
4-wöchiger Blockkurs
- 065 Grundlagen der Isotopengeochemie I; Alters-
bestimmungen (mit Übungen) (Spezialvor-
lesung Geochemie/Wahl) [2-std.]
A. W. Hofmann, W. Todt
Mi 14-16 — Seminarraum Bau T
MPI-Chemie
- 066 Geodynamik und isotopische Indikatoren
der kontinentalen Kruste (Vorlesung mit
Übungen) [2-std.]
U. Poller
Z.u.O.n.b.A.
- 067 Erzmikroskopie (Übungen zur
Lagerstättenkunde) [2-std.]
I. Keesmann
Z. u. O. n. b. A.
- 068 Röntgenfluoreszenzanalyse (Übungen in
Mineralogie für Fortgeschrittene/Wahl)
[3-std.]
B. Schulz-Dobrick
Z. u. O. n. b. A.
- 069 Mikrosondenanalyse I (Übungen in
Mineralogie für Fortgeschrittene/Wahl),
2 Parallelkurse [2-std.]
B. Schulz-Dobrick
Z. u. O. n. V.

**MATERIALWISSENSCHAFTLICHE
MINERALOGIE**

- 070 Keramik und keramische Werkstoffe
[1-std.]
K. Kritsotakis
Di 15-16 — N 350
- 071 Theorie der Röntgenstrahlbeugung [2-std.]
H. Böhm
Di 11-13 — N 357
- 072 Experimentelle Röntgenkristallographie
[1-std.]
H. Böhm
Do 14-15 — N 437
- 073 Übungen zur Röntgenkristallographie
[2-std.]
H. Böhm, W. Hofmeister
14-tägiger Blockkurs in den Semesterferien

- 074 Einführung in den Werkstoff Glas (Spezialvorlesung Kristallographie/Wahl) [1-std.]
W. Pannhorst
14-tägl.: Fr 8-10 — N 357

Erweitertes Lehrangebot und Graduiertenstudium

- 075 Naturwissenschaftliches Zeichnen und Illustrieren [3-std.]
H. W. Fischer
Z. u. O. n. V.
Kompaktkurs vor Beginn des WS
- 076 Einführung in das Literaturstudium für Studierende im Grundstudium [1-std.]
K. Stapf
Z. u. O. n. V.
- 077 Geophysikalisches Seminar
W. Jacoby, H. Wallner
Z. u. O. n. V.
- 078 Seminar zur Geologie und Petrologie [2-std.]
Koordinator: T. Reischmann
Mi 17-19 — N 350
- 079 Seminar: Hydrogeologie [2-std.]
D. Schenk, T. Hofmann
Di 9-11 — N 437
- 080 Seminar: Angewandte Hydrochemie: Aktuelle Fragen der Trinkwasserversorgung [2-std.]
R.-D. Wilken u. Mitarb.
Di 14 — ESWE-Institut
- 081 Paläontologisches Forschungsseminar [1-std.]
Lehrkörper der Paläontologie
Di 14-16, 14-tägig — N 437
- 082 Seminar Tektonophysik [2-std.]
P. Bons, C. Passchier
Fr 17-19 — O. n. V.
- 083 Seminar für metamorphe Petrologie [1-std.]
L. Baumgartner, C. Hauzenberger
Z. u. O. n. V.
- 084 Methoden der Dünnschliffpräparation 2 Parallelkurse [2-tägig]
T. Brachert, U. Ring
Z. u. O. n. V.
- 085 Vorlesung zur Hydrochemie: Analytik organischer Substanzen in Boden und Grundwasser (L) [1-std.]
T. Ternes
Z. u. O. n. V.
- 086 Spezielle Probleme der Kristallphysik [1-std.]
H. Böhm
Z. u. O. n. V.
- 087 Mikroskopie technischer Produkte, mit Bildanalyse
I. Keesmann
Z. u. O. n. V.
- 088 Fluideinschlüsse in Mineralien [1-tägig]
A. Banerjee
Z. u. O. n. V.
- 089 Tutorium zu den Übungen zur Einführung in die Kristallographie und Kristallchemie [1-std.]
H.D. Werner
14-tägig: Mo 10-12 — N 350
- 090 Tutorium zu den Übungen Minerale und Gesteine [2-std.]
N.N.
Fr 14-16 — N 33
- 091 Archäologisch-Geowissenschaftliches Kolloquium, Seminar und Vorlesungen im Rahmen der Kooperation zwischen Römisch-Germanischem Zentralmuseum, Institut für Vor- und Frühgeschichte und Institut für Geowissenschaften [1-std.]
L. Baumgartner, W. Hofmeister, M. Kersten, J. Oldenstein, K. Weidemann
Mo 17-19 — N 350

Lehrveranstaltungen für Studierende im Nebenfach

- 092 (= 001) Grundlagen der Geowissenschaften (L) [4-std.]
L. Baumgartner, W. Hofmeister, A. Kröner, T. Reischmann, U. Ring, N. Schmidt-Kittler, L. Schultz, F. Sirocko
Mi 10-12, Do 11-13 — N 6
- 093 (= 002) Übungen »Minerale und Gesteine«, 2 Parallelkurse [2-std.]
C. Hauzenberger, W. Hofmeister, U. Ring, N. Schmidt-Kittler, F. Sirocko
Kurs A: Fr 10-12 — N 33
Kurs B: Fr 12-14 — N 33
- 094 (= 003) Geologische Arbeitsmethoden (mit Übungen), 2 Parallelkurse [2-std.]
T. Reischmann, K. Stapf
Kurs A: Mo 12-14 — N 137
Kurs B: Mo 14-16 — N 33
incl. je 1 Tag Geländeübung
- 095 Vorlesung: Paläontologie I (für Biologen) [3-std.]
J. Boy
Mi 10-13 — N 137
Übungen [3-std.]
Fr 13-16 — N 137

- 096 (=014) Paläontologie II (für Biologen)
(Vorlesung mit Übungen) (L) [5-std.]
C. Mödden, N. Schmidt-Kittler
Di 8-12 — N 137
- 097 Sonderveranstaltung für Student/innen des
Lehramts Biologie im Rahmen der Frauenför-
derung Fossilisation, Stratigraphie und Erdge-
schichte [3-std.]
K. Grimm, I. Mueller-Töwe, B. Spahn
Kompaktkurs in der vorlesungsfreien Zeit
— N 137

Geländeübungen

Pflichtveranstaltungen bis zur Diplom- Vorprüfung in Geologie/Paläontologie

- Geländeübungen zur Allgemeinen Geologie:
Vulkanismus der Eifel [1 Tag]
T. Reischmann

Pflichtveranstaltungen bis zum Diplom- Hauptexamen in Geologie/Paläontologie

- Geländeübungen zur angewandten
Geologie [2 Tage]
D. Schenk

Pflichtveranstaltungen für die Wahlfächer

- Geländeübungen zur Angewandten
Geologie [2 Tage]
T. Hofmann, D. Schenk

Das Landkartenhaus/ Buchhandlung Angermann

Reiseführer und Landkarten, begleitende und
ergänzende Literatur sind unsere Spezialität.

Besuchen Sie uns !

Mauergasse 21, 65183 Wiesbaden

Tel. 0611/376061 Fax 300385 - www.landkartenhaus.de

Geographie

- Einführungsveranstaltung für Studienanfänger, Fach- und Hochschulortwechsler
Geschäftsführender Leiter
Fr, 26. Oktober 2001, 11-13 — N 3
 - Einführungs- und Orientierungswoche für Studienanfänger, Fach- und Hochschulortwechsler
Di 22. - Fr 26. Oktober 2001, 9 Uhr — N 239
 - Fachpraktikum Erdkunde *mit betreutem Schulpraktikum* (für Lehramtsstudierende ab dem 4. Semester)
V. Wilhelmi
n. b. A.
- Vorlesungen**
- 201 Einführung in die Physische Geographie I: Klimatologie [2-std.]
H.-J. Fuchs
Di, Do 10-11 — N 3
 - 202 Einführung in die Kulturgeographie I (= Einführung in die Humangeographie I): Siedlungsgeographie [2-std.]
A. Escher
Mi 10-12 — N 3
 - 203 Einführung in die Fachdidaktik der Geographie I [2-std.]
H.-J. Büchner
Mi 10-12 — N 239
 - 204 Arbeitsmethoden der empirischen Regional- und Sozialforschung (Vorl. mit 2-st. Übung Nr. 239) [1-std.]
A. Escher
Mi 17-18 — N 239
 - 205 Regionale Klimageographie der Erde [2-std.]
M. Domrös
Di 10-11 — N 3
 - 206 Deutschland [2-std.]
N. N.
n. b. A.
 - 207 Afrika [2-std.]
J. Grunert
Do 11-13 — N 3
 - 208 Die Golfregion – wirtschaftlicher und sozialer Wandel eines Krisengebietes [2-std.]
G. Meyer
Di 8-10 — N 6
 - 209 Ökologie von Fließ- und Stillgewässern [2-std.]
N. N.
n. b. A.
 - 210 Satellitenfernerkundung im Einsatz für die Landnutzungskartierung (mit Übungen) [2-std.]
M. Keil
n. b. A.
 - 211 Methoden der Messung und Bewertung von Luftschadstoffen (mit Übungen) [2-std.]
H. Borchert
Di 16-18 — N 025
 - 212 Landschaftsplanung [2-std.]
J. Hoffmann
Di 16-18 — N 6
 - 213 Regionalplanung [2-std.]
J. Seimetz
14-tägl.: Mi 15-18 — N 33
- Einführungsübungen (Grundstudium)**
- EINFÜHRUNG IN DIE GEOGRAPHIE I**
- 214 - 219 Physische Geographie I: Klimatologie, in 6 Parallelkursen [2-std.]
 - * Kurs 1
R. Ambos
Mo 16-18 — N 239
 - * Kurs 2
R. Ambos
Mi 8.00-9.30 — N 239
 - * Kurs 3
U. Dehner
Do 14-16 — N 437
 - * Kurs 4
H.-J. Fuchs
Di 14-16 — N 239
 - * Kurs 5
H.-J. Fuchs
Do 16-18 — N 137
 - * Kurs 6
A. Szöcs
Do 8-10 — N 239
 - 220 -224 Kulturgeographie I: Siedlungsgeographie, (= Humangeographie I), in 5 Parallelkursen [2-std.]
 - * Kurs 1
H. Egner
Do 8-10 — N 137
 - * Kurs 2
H. Egner
Do 11-13 — N 239
 - * Kurs 3
H. Roggenthin
Mo 14-16 — N 137

- * Kurs 4
S. Zimmermann
Mo 16-18 — N 33
- * Kurs 5
S. Zimmermann
Di 8-10 — N 437
- 225 - 227 Topographische Karte und Luftbild
(= Einführung in topographische Karten),
in 3 Parallelkursen [2-std.]
- * Kurs 1
U. Dehner
Mo 10-12 — N 33
- * Kurs 2
H. Lücke
Fr 10-12 — N 239
- * Kurs 3
N. N.
n. b. A.
- 228 - 229 Thematische Karte und statistische
Darstellungsmethoden
(= Einführung in die thematische Karte
und statistische Darstellungsmethoden,
mit Karte), in 2 Parallelkursen [2-std.]
- * Kurs 1
G. Glasze
Di 10-12 — N 239
- * Kurs 2
A. Szöcs
Do 16-18 — N 239

**Seminare (Grundstudium): Theorien
und Konzeptionen in der Geographie
(mit thematischem Schwerpunkt) =
Proseminare**

- 230 Stadtökologie [2-std.]
M. Domrös
Do 14-16 — N 239
- 231 Religionsgeographie [2-std.]
H. Krenn
Fr 10.30-12 — N 357
- 232 Geographie der Entwicklungsländer
[2-std.]
G. Meyer
Di 18-20 — N 239
- 233 Agrarökologie [2-std.]
J.-P. Mund
Di 12-14 — N 239

Seminare und Übungen (Grundstudium)

- 234 - 235 Einführung in die Statistik und ihre
Anwendung in der Geographie
(= Statistische Verfahren in der Geographie),
in 2 Parallelkursen [2-std.]
- * Kurs 1
G. Glasze
Di 8-10 — N 239
- * Kurs 2
R. Pütz
Mo 8-10 — N 239
- 236 Grundlagen und Aufgaben
räumlicher Planung [2-std.]
V. Heidt
Di 13 -15 — N 33
- 237 Geoökologische Arbeitsmethoden I [2-std.]
T. Bausinger
14-tägl.: Di 8-12 — N 025 u. 245
- 238 Geoökologische Arbeitsmethoden II
[2-std.]
K. Emde
14 tägl.: Di 8-12 — N 025 u. 245
- 239 Arbeitsmethoden der empirischen Regional-
und Sozialforschung (Übung zur Vorl. 204)
[2-std.]
A. Escher
Mi 18-20 — N 239

**Praktika für Anfänger/ Geländepraktika
(Grundstudium)**

- 240 Physisch-geographisches Praktikum
[2-std.]
K. Emde
n. b. A.
- 241 Wirtschafts- und verkehrsgeographisches
Praktikum [2-std.]
H. Krenn
n. b. A. (März 2002)
- 242 Gegenwärtige Probleme in städtischen
Verdichtungsgebieten [2-std.]
H. Roggenthin
n. b. A.

**Praktika für Fortgeschrittene/
Projektstudien (Hauptstudium)**

- 243 Moscheen in Mainz [4-std.]
H.-J. Büchner
n. b. A.
- 244 Geoökologische Untersuchungen im
Rheingau [4-std.]
J. Grunert, K. Emde
n. b. A.

Seminare und Übungen (Hauptstudium)

- 245 Seminar zur Karteninterpretation [2-std.]
J. Grunert
Di 11-13 — N 33
- 246 Seminar zur Luftbildinterpretation
(für Lehramt) [2-std.]
H. Lücke
Di 11-13 — N 217a
- 247 Luftbildauswertung (für Diplom) [2-std.]
H. Lücke
Do 14-16 — N 217a
- 248 - 249 Einführung in die Graphische Daten-
verarbeitung: Geoinformationssysteme,
in 2 Parallelkursen [2-std.]
- * Kurs 1
P. Spehs
Mo 10-12 — N 239
 - * Kurs 2
P. Spehs
Mo 12-14 — N 239
- 250 Wahlpflichtfach im Hauptstudium Diplom:
Geographische Informationssysteme:
Einführung in Digitale Photogrammetrie
[2-std.]
P. Spehs
Z. n. V. — N 131
- 251 Wahlpflichtfach im Hauptstudium Diplom:
Geographische Informationssysteme:
Einführung in das GIS-Programm ArcInfo-
Professional [2-std.]
D. Schäfer
Z. n. V. — N 131
- 252 Übung: Konzeptionen zur Raumanalyse
und Raumbewertung (Studienrichtung
Geoökologie) [2-std.]
V. Heidt
Mo 14-16 — N 239
- 253 Übung: Konzeptionen zur Raumanalyse
und Raumbewertung (Studienrichtung
Wirtschafts- und Sozialgeographie) [2-std.]
V. Heidt
Mo 8-10 — N 350
- 254 Seminar zur Fachdidaktik der Geographie
[2-std.]
H. Krenn
Do 16-18 — N 437
- 255 (Projekt bilingualer Unterricht)
Unterrichtspraktische Übungen zum bi-
lingualen Erdkundeunterricht (Englisch)
[2-std.]
G. Hofmann
n. b. A.
- 256 (Projekt bilingualer Unterricht)
Grundlagen des bilingualen Erdkunde-
unterrichts (Französisch) [2-std.]
F. Sauer
Do 16-18 — N 357
- 257 Grundlagen der Wirtschaftswissenschaften
(entspricht: VWL für Nichtökonomien im
FB 03; wird nur im SS angeboten) [2-std.]
N. N.
Z. u. O. n. Aushang im FB 03
- 258 Übung: Vorbereitung und Durchführung
geographischer Exkursionen [4-std.]
G. Meyer
Z. u. O. n. V.
- 259 Laborpraktikum: Geoökologische Arbeits-
methoden für Fortgeschrittene [2-std.]
K. Emde
n. b. A. — N 245

**Regionalseminar zu Großen
Geographischen Geländeübungen**

- 260 Marokko [2-std.]
A. Escher, N. N.
Z. u. O. n. V.

Hauptseminare (Hauptstudium)

- 261 Naturressourcen Afrikas [2-std.]
J. Grunert
Di 16-18 — N 239
- 262 Regionen der Zukunft – Innovative Planungs-
instrumente am regionalen Beispiel [2-std.]
V. Heidt, J. Sabbagh, W. Sun
Di 15-17 — N 33
- 263 Wirtschafts- und sozialgeographische Ent-
wicklungsprobleme in der Dritten Welt
[2-std.]
G. Meyer
14-tägl.: Fr 14-18 — N 239
- 264 Altlasten in Geoökosystemen [2-std.]
J. Preuß
Mo 16-18 — N 437

Geländeübungen

- Kleine geographische Geländeübungen
[1-tägig und mehrtägig]
Lehrkörper des Geographischen Instituts
n. b. A.

Deutschlandexkursionen

- Deutschlandexkursionen [6-tägig]
Lehrkörper des Geographischen Instituts
Z. u. O. n. b. A.

Große geographische Geländeübungen (Ausland)

- 265 Marokko [21-tägig]
A. Escher, N. N.
n. b. A. (März 2002)

Sonstige Veranstaltungen

- 266 Kolloquium für Diplomanden
und Doktoranden
M. Domrös
Z. u. O. n. V.
- 267 Kolloquium für Diplomanden
und Doktoranden
A. Escher, H. Roggenthin
Z. u. O. n. V.
- 268 Kolloquium für Diplomanden
und Doktoranden
J. Grunert
Z. u. O. n. b. A.
- 269 Kolloquium für Diplomanden
und Doktoranden
V. Heidt
Z. u. O. n. b. A.
- 270 Kolloquium für Diplomanden
und Doktoranden
R. Ambos, O. Kandler
Z. u. O. n. b. A.
- 271 Kolloquium für Diplomanden
und Doktoranden
G. Meyer
Z. u. O. n. b. A.
- 272 Kolloquium für Diplomanden
und Doktoranden
J. Preuß
Z. u. O. n. b. A.
- 273 Forschungsseminar Physische Geographie
[1-std.]
*R. Ambos, T. Bausinger, T. Christ,
U. Dehner, M. Domrös, K. Emde,
H.-J. Fuchs, J. Grunert, V. Heidt,
O. Kandler, J.-P. Mund, J. Preuß,
D. Schäfer, A. Szöcs*
14-tägl., Mo 18-20, n. b. A. — N 239
- 274 Forschungsseminar Humangeographie
[1-std.]
*H.-J. Büchner, A. Escher, G. Glasze,
H. Hildebrandt, H. Krenn, H. Lücke,
G. Meyer, R. Pütz, H. Roggenthin,
P. Spehs, S. Zimmermann*
14-tägl., Mo 18-20, n. b. A. — N 6
- 275 Geographisches Kolloquium
Lehrkörper des Geographischen Instituts
Do 18-20, n. b. A. — N 6
- 276 Anleitung zu wissenschaftlichem Arbeiten
[halb- und ganztägig]
Lehrkörper des Geographischen Instituts
Z. u. O. n. V.

Fachbereich 23: Angewandte Sprach- und Kulturwissenschaft

- Post- und Besucheranschrift:
An der Hochschule 2, 76711 Germersheim,
Tel. Sammelnummer (07274) 508-0,
Fax 508 35 429,
<http://www.fask.uni-mainz.de>
- Dekan: Univ.-Prof. Dr. Peter KUPFER, Zi. 107,
Tel. (07274) 508 35 107, Fax 508 35 407,
[dek_fb23@mail.fask.uni-mainz.de],
Sprechzeiten n. V.
- Prodekan: Univ.-Prof. Dr. Ulrich PRILL
- Dekanat: Martina JESTER-ICKAS,
Tel. (07274) 508 35 105,
[ickas@mail.fask.uni-mainz.de];
Gerda WAGNER, Tel. (07274) 508 35 405,
[wagner@mail.fask.uni-mainz.de],
Zi. 105 (Hauptgebäude)
- Studierendensekretariat:
Angelika HÜTTENBERGER,
Zi. 103 (Hauptgebäude),
Tel. (07274) 508 35 101, Fax 508 35 403,
[studsek@mail.fask.uni-mainz.de];
Zi. 103: Fatma JÄGER, Tel. (07274) 508 35 513,
[Jaegerf@mail.fask.uni-mainz.de];
Johanna MATUSCHEK,
Tel. (07274) 508 35 103,
[Matuschek@mail.fask.uni-mainz.de];
Beatrix MÜLLER, Tel. (07274) 508 35 503,
[Muellerb@mail.fask.uni-mainz.de]
Sprechzeiten Mo-Fr 8-11.30
- Verwaltung: Siegfried SCHÄFER, Amtsrat,
Zi. 110 (Hauptgeb.), Tel. (07274) 508 35 110,
[schaefersi@mail.fask.uni-mainz.de],
Regina SCHALL, Zi. 112 (Hauptgebäude),
Tel. (07274) 508 35 112, Fax 508 35 412,
[schall@mail.fask.uni-mainz.de]
Petra GÜTERMANN, Tel. (07274) 508 35 512
[guetermann@mail.fask.uni-mainz.de]
- Referent für Öffentlichkeitsarbeit:
Lothar GÖRKE, Zi. 239 (Hauptgebäude),
Tel. (07274) 508 35 239, Fax 508 35 447,
[goerke@mail.fask.uni-mainz.de]
- Frauenbeauftragte: Dr. Susanne HAGEMANN,
Zi. 242, Tel. (07274) 508 35 242,
[hagemann@mail.fask.uni-mainz.de]
- Vertreterin: Angelika HÜTTENBERGER,
Zi. 101 (Hauptgebäude),
Tel. (07274) 508 35 101, Fax 508 35 403,
[studsek@mail.fask.uni-mainz.de]
- Behindertenbeauftragter:
Giulio GILMOZZI,
Zi. 343, neues Hs-Gebäude
- Fachbereichsbibliothek: Hauptgebäude, 1. OG
Leiter: Dipl.-Bibl. Hermann WETTSTEIN,
Bibliotheks-Amtmann, Zi. 215,
Tel. (07274) 508 35 215, Fax 508 35 410
Öffnungszeiten:
* Lesesaal, Zi. 214: Mo-Fr 8-20, Sa 9-12
* Ausleihe, Zi. 211: Mo-Do 9-11.45,
13-15.30, Fr 9-11.45
Öffnungszeiten während der vorlesungsfreien
Zeit werden durch Aushang bekanntgegeben.
- Sprachtechnische Einrichtungen für
Forschung und Lehre
Geschäftsführender Leiter:
Dipl.-Ing. (FH) Stefan HÜTTENBERGER,
neues Hs-Gebäude, Zi. 332,
Tel. (07274) 508 35 332, Fax 508 35 432,
[huettenb@mail.fask.uni-mainz.de]
- Computeranlagen für Forschung und Lehre
Geschäftsführender Leiter:
Dipl.-Ing. (FH) Manfred ORSCHEL
Tel. (07274) 508 35 157
[orschel@usun2.fask.uni-mainz.de]
- Allgemeiner Studierenden-Ausschuß
Hauptgebäude, Zi. 140,
Tel. (07274) 508 35 140,
[asta@mail.fask.uni-mainz.de],
Sprechzeiten Mo-Fr 12-13, s. auch AStA-Brett
- Camerata vocale (Studentenchor des FB 23)
Leitung: OStR Klaus BRAUN,
Tel. (06341) 6 35 97
Auskunft: Axel MÜLLER, Tel. (07274) 62 38,
Probe: Donnerstag 20 Uhr im Fachbereich

Informationen für Studierende

Studienfächer und -abschlußmöglichkeiten sowie Studien-, Prüfungs- und Promotionsordnungen

DÜ = Diplom-Übersetzer/in
 DD = Diplom-Dolmetscher/in
 AGÜ = Akademisch geprüfte/r Übersetzer/in

Fach	B-Sprache Erstfachsprache			C-Sprache Zweitfachsprache	
	DÜ	DD	AGÜ	DÜ	DD
Deutsch (nur mit Vorkenntnissen)	X	X	X		
Niederländisch				X	X
Anglistik und Amerikanistik (britisches bzw. amerikanisches Englisch, nur mit Vorkenntnissen)	X	X	X	X	X
Französisch (nur mit Vorkenntnissen)	X	X	X	X	X
Italienisch	X	X	X	X	X
Spanisch	X	X	X	X	X
Portugiesisch	X		X	X	
Russisch	X	X	X	X	X
Polnisch	X		X	X	
Arabisch	X		X	X	
Chinesisch	X		X	X	
Neugriechisch	X		X	X	

Zulassungsbeschränkung:

Die Fächer Deutsch, Englisch, Französisch und Spanisch sind zulassungsbeschränkt. Zulassungsanträge sind an das Studierendensekretariat des FB 23 zu richten.

- * Diplom-Übersetzer/innen, Diplom-Dolmetscher/innen, Akademisch geprüfte Übersetzer/innen

Die Studien- und Prüfungsordnung für die Studiengänge für Diplom-Übersetzer/innen, Diplom-Dolmetscher/innen und Akademisch geprüfte Übersetzer/innen am Fachbereich Angewandte Sprach- und Kulturwissenschaft der Johannes Gutenberg-Universität Mainz in Gernersheim ist in der Verwaltung, Zi 112, gegen die Schutzgebühr von 3,- DM erhältlich.

- * Promotion

Die Promotionsordnung der Fachbereiche 11-16 und 23 der Johannes Gutenberg-Universität Mainz ist in der Verwaltung gegen die Schutzgebühr von 2,- DM erhältlich.

Ein weiterführendes Graduiertenstudium bietet die Möglichkeit zur Promotion. Voraussetzung ist ein am FB 23 abgeschlossenes Studium. Ein fachlich gleichwertiges Studium an wissenschaftlichen Hochschulen des In- und Auslandes kann anerkannt werden.

- Ergänzungsstudium »Lehrer für Kinder mit fremder Muttersprache«
 Der vorläufige Studienplan für den Studiengang »Lehrer für Kinder mit fremder Muttersprache« (Ergänzungsstudium) an der Universität Koblenz-Landau und am Fachbereich Angewandte Sprach- und Kulturwissenschaft der Johannes Gutenberg-Universität Mainz in Gernersheim ist im Institut für interkulturelle Bildung, Marktstr. 46, 76829 Landau, Tel. (06341) 40 28 erhältlich (für Italienisch und Türkisch).
- Zusatzstudium »Deutsch als Fremdsprache – Ausländerpädagogik« Die Studienordnung für das Zusatzstudium »Deutsch als Fremdsprache – Ausländerpädagogik« mit dem Ziel des Er-

werbs eines Zusatzzertifikats am Fachbereich Angewandte Sprach- und Kulturwissenschaft der Johannes Gutenberg-Universität Mainz in Germersheim und an der Universität Koblenz-Landau ist im Institut für interkulturelle Bildung, Marktstr. 46, 76829 Landau, Tel. (06341) 40 28 erhältlich.

- Vollintegriertes Auslandsstudium mit Mehrfachdiplom

Prüfungsausschuß

Vorsitzender: Univ.-Prof. Dr. K. PÖRTL

Mitglieder: Univ.-Prof. Dr. A. F. KELLETAT,
Univ.-Prof. Dr. K.-H. STOLL, Univ.-Prof. Dr.

E. WORBS, G. ILLER, C. JACOBS-HENKEL,
Dr. K.-J. POPP, A. HÜTTENBERGER

Prüfungsamt: Dipl.-Dolm. Ak. Rat G. ILLER.

Geschäftsstelle: Ursula CZERNI,
Tel. (07274) 508 35 420

Sylvia GÖTZ, Tel. (07274) 508 35 521

Veronika GROBHANS, Tel. (07274) 508 35 121

Roswitha VOGLER, Tel. (07274) 508 35 121

Hauptgebäude des FASK, Zi. 121,
Sprechzeiten Mo-Do 8-16, Fr 8-13

Studienfachberatung

(Vorlesungszeiten siehe Zeittafel S. 14)

Nach Vereinbarung.

Beraterin: Wiss. Ang. Riitta VALLE,

Sprechstunden während der Vorlesungszeit

Mi 15-16 und Do 10.15-11.45.

In der vorlesungsfreien Zeit nach Vereinbarung,
R 118 (Hauptgebäude), Tel. (07274) 508 35 417

Vertrauensdozenten für ausländische Studierende

Fachbereich Angewandte Sprach- und Kulturwissenschaft, An der Hochschule 2, 76711 Germersheim, Tel. (07274) 508-0

- Dr. Hajo BOPST, Zi. 325,
Sprechzeiten Mo 14-15, Mi 13.30-14.30
- Wiss. Ang. Johann BRESTYENSKY M.A.,
Zi. 379, Sprechzeiten n. V.
- Dr. phil. Andrea CNYRIM
- Dr. phil. Ursula HASSEL

- Dr. Rainer KOHLMAYER, Zi. 379, Tel. (07274) 508 35 379, Sprechzeiten Mo 12-13
- Wiss. Ang. Araceli R. MARIN Y PRESNO,
Zi. 325, Sprechzeiten Mi 12.30-13.30
- Wiss. Ang. Klaus VON SCHILLING M.A.,
Zi. 323, Sprechzeiten Di 10-11, Do 11-12
- Wiss. Ang. Riitta VALLE, Mag. Phil., Zi. 118,
Sprechzeiten Mi 15-16, Do 10.15-11.45
- Wiss. Ang. Dr. Johannes WESTENFELDER,
Sprechzeiten n. V.

Akad. Auslandsamt

Dr. Hermann VÖLKEL,

[voelkel@mail.fask.uni-mainz.de],

Dr. Hajo BOPST, Zi 118,

Tel. (07274) 508 35 118, Fax 508 35 428,

[bopst@mail.fask.uni-mainz.de]

Amt für Ausbildungsförderung

Außenstelle Germersheim

* Buchst. A-HMI: Siegrid AURER-BUSCH,
[a-busch@mail.fask.uni-mainz.de]

* Buchst. HMJ-Z: Elke MOßGRABER,
[mossg@mail.fask.uni-mainz.de]

* Sekretariat: Ursula KIEFER,
Tel. (07274) 508 35 119, Fax. 508 35 419
Sprechzeiten: Di, Do 8.30-11.30

Internationale Sommerschule Germersheim

Winfried KERN, Zi 118, Tel. (07274) 508 35 518

Psychosoziale Beratung

Dipl.-Psych. Anja ZIEBLER,

Tel. (06341) 6 04 87,

Beratungsstunden: Zi 101, Aushänge beachten.

Die Beratung, die in Einzelgesprächen stattfindet, ist vertraulich und steht allen Studierenden offen, die Unterstützung bei Problemen in studentischen und privaten Lebensbereichen suchen. Es werden verschiedene Gruppen zu Prüfungsängsten, Förderung eines positiven Selbstwertgefühls, Lern-techniken und Lernstrategien angeboten. Zeit und Ort werden bekanntgegeben.

Wissenschaftliche Einrichtungen — Personenverzeichnis

Integrierte wissenschaftliche Einrichtungen mit eigener Leitung, ohne eigene Verwaltung.

INSTITUT FÜR ALLGEMEINE SPRACH- UND KULTUR- WISSENSCHAFT (IASPK)

- Geschäftsführender Leiter:
Univ.-Prof. Dr. Dieter HUBER
- Geschäftszimmer Allgemeine und
Angewandte Sprachwissenschaft:
Johanna WISMETH, Zi. 249
Tel. (07274) 508 35 249, Fax 508 35 449.
[wismeth@mail.fask.uni-mainz.de]
- **Bedienstete der Universität**
 - **Universitätsprofessorinnen/-professoren**
 - * Dieter HUBER, Dr. phil.
(Allgemeine u. Angewandte
Sprachwissenschaft)
Zi. 251, Hauptgebäude
Tel. (07274) 508 35 251
[huber@usgi3.fask.uni-mainz.de]
 - **Wiss. Mitarbeiterinnen/Mitarbeiter**
 - * Dilek DIZDAR, Dipl.-Dolm.
(Translationswissenschaft)
Tel. (07274) 508 35 138
 - * Reinhard RAPP, Dr. rer. soc.
Dipl.-Informationswiss.
(Informationswissenschaft)
Zi. 200, Tel. (07274) 508 35 200
[rapp@usun1.fask.uni-mainz.de]
 - * Paul SCHMIDT, Dr. phil.
(Computerlinguistik)
Zi. 252, Tel. (07274) 508 35 252
[schmidt@usun2.fask.uni-mainz.de]
 - * Venkatakrisznan SRINIVASAN
(Computerlinguistik)
Zi. 252, Tel. (07274) 508 35 252
[srini@usun2.fask.uni-mainz.de]
 - * Dora WARTH
(Angewandte Sprachwissenschaft)
Tel. (07274) 508 35 157
[warth@mail.fask.uni-mainz.de]
- **Nichtbed. Lehrkräfte und Lehrbeauftragte**
 - **Lehrbeauftragte**
 - * Ilse BAUMANN, Dipl.-Sprecherin
Sprecherzieherin
 - * Christoph HORSCHMANN, Dipl.-Übers.
 - * Malgorzata KUROWSKA, Dipl.-Übers.
(Text- und Datenverarbeitung)

ARBEITSBEREICH NEUGRIECHI- SCHE SPRACHE UND KULTUR

- **Bedienstete der Universität**
 - **Universitätsprofessorinnen/-professoren**
 - * Hans RUGE, Dr. phil.
Zi. 113, Hauptgebäude
Tel. (07274) 508 35 113
[ruge@mail.fask.uni-mainz.de]
Geschäftszimmer: Ilona WINTER, Zi. 115,
Tel. (07274) 508 35 115, Fax 508 35 413,
[winter@mail.fask.uni-mainz.de]
 - **Wiss. Mitarbeiterinnen/Mitarbeiter**
 - * Athanasios ANASTASIADIS M.A.
Zi. 116, Tel. (07274) 508 35 116
[anastasiadis@mail.fask.uni-mainz.de]
 - * Konstantina GLYKIOTI M.A.
Zi. 116, Tel. (07274) 508 35 116
[glykioti@mail.fask.uni-mainz.de]
 - * Anastasia KALPAKIDOU, Dr. phil.
Zi. 116, Tel. (07274) 508 35 116
[kalpakid@mail.fask.uni-mainz.de]

INSTITUT FÜR INTERKULTU- RELLE KOMMUNIKATION (IK)

- Geschäftsführender Leiter:
Univ.-Prof. Dr. Martin FORSTNER
- **Bedienstete der Universität**
 - **Universitätsprofessorinnen/-professoren**
 - * Martin FORSTNER, Dr. phil. (Arabisch)
Zi. 139, Hauptgebäude
Tel. (07274) 508 35 139
[forstner@mail.fask.uni-mainz.de]
 - * Andreas F. KELLETAT, Dr. phil. Dr. h.c.
(Deutsch), Zi. 324, neues Hs-Gebäude
Tel. (07274) 508 35 324
[kelletat@mail.fask.uni-mainz.de]
 - * Peter KUPFER, Dr. phil. (Chinesisch)
Zi. 371, neues Hs-Gebäude
Tel. (07274) 508 35 371
[kupfer@mail.fask.uni-mainz.de]
 - * N. N.
 - **Geschäftszimmer Arabisch:**
Christine PLAGGEMEIER Zi. 141,
Tel. (07274) 508 35 141, Fax 508 35 437
[plaggemeier@mail.fask.uni-mainz.de]

- **Wiss. Mitarbeiterinnen/Mitarbeiter**
 - * Mohammed ALAOUIMHAMDI, Dipl.-Übers.
Zi. 143, Tel. (07274) 508 35 143
[alaoui@mail.fask.uni-mainz.de]
 - * Lorenz KROPFITSCH, Dr. phil., Dipl.-Dolm.
Zi. 143, Tel. (07274) 508 35 143
 - * Carmen LINK, Dipl.-Übers.
Zi. 143, Tel. (07274) 508 35 143
[link@mail.fask.uni-mainz.de]
 - * Eisa SAIED, Dipl.-Übers.
Zi. 143, Tel. (07274) 508 35 143
[saied@mail.fask.uni-mainz.de]
- **Geschäftszimmer Deutsch und Niederländisch:**
Rosita FRISCH-KLEE, Roswitha VOGLER
Tel. (07274) 508 35 322
- **apl. Professorinnen/Professoren**
 - * Rainer KOHLMAYER, Dr. phil. habil.
(Interkulturelle Germanistik)
Zi. 379, Tel. (07274) 508 35 379
[kohlmayer@mail.fask.uni-mainz.de]
- **Wiss. Mitarbeiterinnen/Mitarbeiter**
 - * Johanna ALTHAUS, Dr. phil., Ak. Dir.
(Niederländisch)
Zi. 367, neues Hs-Gebäude,
Tel. (07274) 508 35 367
[althausj@mail.fask.uni-mainz.de]
 - * Hajo BOPST, Dr. phil. (Deutsch)
Zi. 325, Tel. (07274) 508 35 325
[bopst@mail.fask.uni-mainz.de]
 - * Johann BRESTYENSKY M.A.
Zi. 379, neues Hs-Gebäude
Tel. (07274) 508 35 379
 - * Catherine CHABASSE (Deutsch)
 - * Andrea CNYRIM, Dr. phil.
(Interkulturelle Germanistik)
 - * Rita DOMINET, Dipl.-Übers.
(Niederländisch), Tel. (0721) 68 65 36
 - * Ursula HASSEL, Dr. phil. (Deutsch)
 - * Caroline JACOBS-HENKEL, Dipl.-Übers.
(Niederländisch), Tel. (07274) 508 35 367
[jacobshenkel@mail.fask.uni-mainz.de]
 - * Araceli-Rosa MARIN Y PRESNO (Deutsch)
 - * Angela MÜLLER-KÄSTNER, Dipl.-Übers.
(Deutsch), Zi. 325, Tel. (07274) 508 35 325
 - * Hartwig SCHEINHARDT, Dr. phil. cand. theol.
(Studienkurs Türkische Sprache und Kultur)
Tel. (07274) 7 68 40
[scheinhardt@mail.fask.uni-mainz.de]
- * Klaus VON SCHILLING M.A. (Deutsch)
Zi. 323, neues Hs-Gebäude,
Tel. (07274) 508 35 323
[schilling@mail.fask.uni-mainz.de]
- * Marie-F. STRAUB, Dipl.-Übers.
(Französisch), Zi. 323, Neues HS-Gebäude
- * Riitta VALLE, Mag. Phil. (Univ. Helsinki)
(Deutsch), Zi. 118, Tel. (07274) 508 35 417
[valle@mail.fask.uni-mainz.de]
- * Johannes WESTENFELDER, Dr. (Deutsch)
- **Nichtbed. Lehrkräfte und Lehrbeauftragte**
- **Lehrbeauftragte**
 - * Sebnem BAHADIR, Dipl.-Übers.
(Türkisch, Kultursoziologie, Deutsch)
Tel. (07274) 77 77 89
[Bahadir@mail.fask.uni-mainz.de]
 - * Rianne FUCHS-FRANKE
Tel. (06731) 94 81 49
 - * Dieter HOFFMANN, Dr. (Deutsch)
Tel. (06856) 89 29 18
 - * Winfried KERN, Dipl.-Übers. (Deutsch)
Tel. (07274) 32 38
 - * Margit KRIMMER
 - * Sibylle MAURACH
 - * Richard RIMBACH (Sprechkunde, Deutsch)
Tel. (0681) 4 62 78
- **Geschäftszimmer Chinesisch:**
Christine PLAGGEMEIER, Zi. 374,
Tel. (07274) 508 35 374, Fax. 508 35 474
[plaggemeier@mail.fask.uni-mainz.de]
- **Wiss. Mitarbeiterinnen/Mitarbeiter**
 - * Sim Bin HOH, Dr. phil.
Zi. 372, neues Hs-Gebäude
Tel. (07274) 508 35 372
[hoh@mail.fask.uni-mainz.de]
 - * Ulrich KAUTZ, PD Dr. phil.
Zi. 372, neues Hs-Gebäude
Tel. (07274) 508 35 372
[kautz@mail.fask.uni-mainz.de]
 - * Zhenhuan ZHANG, Dr. phil.
Zi. 372, neues Hs-Gebäude
Tel. (07274) 508 35 372
[zhang@mail.fask.uni-mainz.de]
- **Nichtbed. Lehrkräfte und Lehrbeauftragte**
- **Lehrbeauftragte**
 - * Yumika SEKI (Japanisch)
 - * Martin WOESLER, Dr., Dipl.-Übers.
 - * Yuyu ZHANG

**INSTITUT FÜR ANGLISTIK,
AMERIKANISTIK UND
ANGLOPHONIE (IAAA)**

- Geschäftsführender Leiter:
Univ.-Prof. Dr. Karl-Heinz STOLL
 - Geschäftszimmer: Heide CECH,
Tel. (07274) 508 35 547
[cech@mail.fask.uni-mainz.de];
Brigitte NORDMANN, Zi. 247,
Tel. (07274) 508 35 531, Fax 508 35 447,
[nordmann@mail.fask.uni-mainz.de]
 - Scottish Studies Centre (Forschungsabteilung):
Univ.-Prof. Dr. H. W. DRESCHER (emeritiert)
 - **Bedienstete der Universität**
 - **Universitätsprofessorinnen/-professoren**
 - * Renate VON BARDELEBEN, Dr. phil. Dr. h. c.
Zi. 243, Hauptgebäude
Tel. (07274) 508 35 243
[bardeleben@mail.fask.uni-mainz.de]
 - * Gustav H. BLANKE, Dr. phil. (emeritiert)
Tel./Fax Tel. (07274) 68 48
 - * Horst W. DRESCHER, Dr. phil. (emeritiert)
Zi. 224, Hauptgebäude
Tel. (07274) 508 35 224
 - * Karl-Heinz STOLL, Dr. phil.
Zi. 244, Hauptgebäude
Tel. (07274) 508 35 244
[stoll@mail.fask.uni-mainz.de]
 - * N. N.
 - **Wiss. Mitarbeiterinnen/Mitarbeiter**
 - * Frank AUSTERMÜHL, Dr. phil.
Dipl.-Übers., Zi. 137
[austermuehl@mail.fask.uni-mainz.de]
 - * Alice C. DAVIS
Tel. (06221) 41 05 07
 - * Elspeth FRIEDRICH B.A. Hons.
(Interpreting and Translating)
Tel. (07472) 74 53
 - * Corinna GAUBATZ, Dipl.-Übers.
Zi. 239, Hauptgebäude
Tel. (07274) 508 35 239
[gaubatz@mail.fask.uni-mainz.de]
 - * Lothar GÖRKE, Dipl.-Übers.
Zi. 239, Hauptgebäude
Tel. (07274) 508 35 239
[goerke@mail.fask.uni-mainz.de]
 - * Susanne HAGEMANN, Dr. phil.
Zi. 242, Hauptgebäude
Tel. (07274) 508 35 242
[hagemann@mail.fask.uni-mainz.de]
 - * Michael HANN
Zi. 136, Tel. (07274) 508 35 136
- * Richard HENNINGE
Zi. 241, Hauptgebäude
Tel. (07274) 508 35 241
[henninge@mail.fask.uni-mainz.de]
 - * Waltraud HÖFLE, Dipl.-Dolm.
Zi. 136, Hauptgebäude
Tel. (07274) 508 35 136
 - * Hans G. HÖNIG, Dr. phil., Ak. Dir.
Zi. 137, [hoenig@mail.fask.uni-mainz.de]
 - * Sylvia HÖNIG, M.A.
Zi. 136, (07274) 508 35 136
 - * Don KIRALY, Dr.
Zi. 241, Tel. (07274) 508 35 241
[kiraly@mail.fask.uni-mainz.de]
 - * Paul KUBMAUL, Dr. Ph. D. (Bristol)
Ak. Dir., Zi. 137, Tel. (07274) 508 35 137
[kussmaul@mail.fask.uni-mainz.de]
 - * Elvira LEHN, Dipl.-Übers.
Zi. 241, Tel. (07274) 508 35 241
[lehn@mail.fask.uni-mainz.de]
 - * Sabina MATTER-SEIBEL, Dr. phil.
Zi. 241, Tel. (07274) 508 35 241
[matter-s@mail.fask.uni-mainz.de]
 - * Rudolf MIKUS, Dr. rer. pol., Dipl.-Volksw.
Dipl.-Übers., Ak. Dir.
Zi. 111, Hauptgebäude
Tel. (07274) 508 35 111
 - * Simone NELLES, Dipl.-Übers.
Zi. 239, Tel. (07274) 508 35 239
 - * Klaus-Jürgen POPP, Dr. phil., M.A.
(Arkansas), Ak. Dir., Tel. (07274) 15 47
 - * Volker RAATZ
Tel. (0221) 4 30 55 81
 - * David J. ROBINSON B.Sc.
Zi. 136, Hauptgebäude
Tel. (07274) 508 35 136
 - * Signe RÜTTGERS, Dipl.-Übers.
Zi. 136, Hauptgebäude
Tel. (07274) 508 35 136
[ruttgers@mail.fask.uni-mainz.de]
 - * Laura RUSSELL, Dipl.-Übers.
Zi. 241, [russell@mail.fask.uni-mainz.de]
 - * Klaus SCHMIDT, Dr. phil., Dipl.-Übers.
Zi. 241, Hauptgebäude
Tel. (07274) 508 35 241
[103005.3345@CompuServe.com]
 - * Claudia TÜRK, Dipl.-Übers.
Zi. 241, Tel. (07274) 508 35 241
[tuerk@mail.fask.uni-mainz.de]
 - * James TURNER, Dr.
Zi. 136, Tel. (07274) 508 35 136
 - * Hermann VÖLKELE, Dr. phil., Dipl.-Übers.
Ak. Rat, Zi. 118, Hauptgebäude

Tel. (07274) 508 35 118
[voelkel@mail.fask.uni-mainz.de]

* Ronald WALKER M. Sc.

Tel. (07274) 73 47

[walker@mail.fask.uni-mainz.de]

• **Nichtbed. Lehrkräfte und Lehrbeauftragte**

• **Lehrbeauftragte**

* Claudia GELIES, Dipl.-Übers.

Tel. (07274) 508 35 241

* Raymond G. HOOPER, Dr. phil.

* Carola JANSEN, Dr. phil.

Tel. (07274) 77 86 54

* Coleen TOWNS-EGER M.A.

Tel. (07274) 508 35 241

* Michael TRABERT, Dr. phil.

INSTITUT FÜR ROMANISTIK (IR)

• Geschäftsführender Leiter: N. N.

• **Bedienstete der Universität**

• **Universitätsprofessorinnen/-professoren**

* Matthias PERL, Dr. phil.

Zi. 253, Hauptgebäude

Tel. (07274) 508 35 253

[perl@mail.fask.uni-mainz.de]

* Wolfgang PÖCKL, Dr. phil.

Tel. (07274) 508 35 353

[poeckl@mail.fask.uni-mainz.de]

* Klaus PÖRTL, Dr. phil.

Zi. 250, Hauptgebäude

Tel. (07274) 508 35 250

[poertl@mail.fask.uni-mainz.de]

* Ulrich PRILL, Dr. phil.

Tel. (07274) 508 35 345/342

[prill@mail.fask.uni-mainz.de]

* Peter SCHUNCK, Dr. phil. (emeritiert)

Tel./Fax (06232) 7 69 29

[schunck@mail.fask.uni-mainz.de]

• **Geschäftszimmer Französisch und Italienisch:**

Elke BUTZ, Marlies ZIEHL, Zi. 342,

[butz@mail.fask.uni-mainz.de]

[ziehl@mail.fask.uni-mainz.de]

Tel. (07274) 508 35 342, Fax. 508 35 442

• **Wiss. Mitarbeiterinnen/Mitarbeiter**

* Dörte ANDRES, Dr., Dipl.-Dolm.

(Französisch), Zi. 356, neues Hs-Gebäude

Tel. (07274) 508 35 356

* Jaques AUBRON, Dipl.-Übers. (Französisch)

* Bernd BAUSKE, Dr. (Französisch)

Zi. 356, Tel. (07274) 508 35 356

[bauske@mail.fask.uni-mainz.de]

* Daria VON BUBNOFF, Dr. iur. (Italienisch)

Zi. 344, neues Hs-Gebäude

Tel. (07274) 508 35 344

[bubnof@mail.fask.uni-mainz.de]

* Francesca CHILLEMI JUNGMANN, Dr.

(beurlaubt), Dottore in Lettere (Univ. Padua)

(Deutsch/Italienisch)

* Stefan FEIHL, Dipl.-Übers. (Italienisch)

Zi. 343, neues Hs-Gebäude

* Giulio GILMOZZI, Dr., Dottore in Lingue e

Letterature straniere (Italienisch)

Zi. 343, neues Hs-Gebäude

* Carmen GRAU, Dipl.-Dolm. (Italienisch)

Zi. 344, neues Hs-Gebäude

Tel. (07274) 508 35 344

* Günter ILLER, Dipl.-Dolm., Ak. Rat

(Französisch),

Zi. 121, Tel. (07274) 508 35 121

[iller@mail.fask.uni-mainz.de]

* Sigrid KUPSCH-LOSEREIT, Dr. phil., Ak. Dir.

(Französisch), Zi. 137, Hauptgebäude

Tel. (07274) 508 35 137

[kupsch_1@mail.uni-mainz.de]

* Ursula MELLINGHAUS, Dipl.-Übers.

(Italienisch), Zi. 343, neues Hs-Gebäude

* Jacquy NEFF, Dipl.-Dolm. (Französisch)

Zi. 355, neues Hs-Gebäude

* Heinrich OFFEN, Dipl.-Übers. (Italienisch)

Zi. 343, neues Hs-Gebäude

[offen@mail.fask.uni-mainz.de]

* Chantal PÉLÉGRY, Dipl.-Übers.

(Französisch), Tel. (07274) 508 35 356

* Jacques PICARD, Dr., Dipl.-Dolm.

(Univ. Straßburg) (Französisch)

* Stefanie PUTZ-THATE, Dipl.-Übers.

(Italienisch), Zi. 343, neues Hs-Gebäude

* Sylvia REINART, Dr. phil., Ak. Rätin

(Französisch), Tel. (07274) 508 35 356

[reinart@mail.fask.uni-mainz.de]

* Denise STEHL, Dipl.-Übers. (Französisch)

Tel. (07274) 508 35 356

[stehl@mail.fask.uni-mainz.de]

* Marie-Françoise STRAUB, Dipl.-Übers.

(Französisch), Tel. (07274) 508 35 355

* Jean-François TONARD, Dr.

Zi. 356, Tel. (07274) 508 35 356

* Günter WEIS (Französisch)

Zi. 354, neues Hs-Gebäude

Tel. (07274) 508 35 354

• **Nichtbed. Lehrkräfte und Lehrbeauftragte**

• **Lehrbeauftragte**

* Giselle CHAUMIEN-WETTERAUER

(Französisch)

* Edmond GRESSER (Französisch)

* Evita KLAIBER (Italienisch)

* Sandrine MARCELLIN (Französisch)

- * Alexandra PANELLA (Italienisch)
Zi. 343, neues Hs-Gebäude
- * Almut POHLE, Dr. (Italienisch)
Zi. 344, neues Hs-Gebäude
- * Sabine SEUBERT, Dipl.-Dolm. (Französisch)
- **Geschäftszimmer Spanisch und Portugiesisch:**
Gisela DÖRNER, Marion WELLER, Zi. 144,
Tel. (07274) 508 35 144, Fax 508 35 444
[doerner@mail.fask.uni-mainz.de]
[weller@mail.fask.uni-mainz.de]
- **Wiss. Mitarbeiterinnen/Mitarbeiter**
- * Helga BANZO Y SAENZ DE MIERA
Dipl.-Übers. (Spanisch)
Tel. (07274) 508 35 225
- * Manfred BETZ, Dr. phil., Ak. Dir.
(Spanisch, Portugiesisch, Katalanisch)
Zi. 248, Hauptgebäude
Tel. (07274) 508 35 248, Fax 508 35 444
[betz@mail.fask.uni-mainz.de]
- * David DIAZ PRIETO, Dipl.-Übers.
(Deutsch, Spanisch)
[diaz@mail.fask.uni-mainz.de]
- * Sigrid GELOS, Dr. phil. (Spanisch)
Tel. (07274) 38 36
- * María Cristina HAACK, Dipl.-Dolm.
(Spanisch), Tel. (07274) 508 35 225
- * María Angeles HIRSCH
lic. en Ciencias Políticas (Spanisch)
Tel. (07274) 508 35 225
- * Eva Kathrin MÜLLER, Dr. phil. (Spanisch)
Zi. 225, Tel. (07274) 508 35 225
- * Nicolás RIVERO SALAVERT, Dr. phil., M.A.
(Spanisch), Tel. (07083) 34 72, Fax 36 52
- * Jutta Isabel RÖMER, Dipl.-Übers. (Spanisch)
Tel. (06321) 8 09 71
- * Antonio Inácio DE BRITO SANTOS
Dipl.-Übers. (Portugiesisch)
Tel. (06221) 47 43 99
- * Hans-Joachim SCHAEFFER M.A.
(Portugiesisch), Tel. (07272) 17 42
- * Angela WODTKE, Dipl.-Übers.
(Portugiesisch), Tel. (0611) 40 39 06
- * María Mercedes ZEPERNICK M.A.
Dipl.-Dolm. (Spanisch)
Tel. (07274) 508 35 225
- **Bedienstete der Universität**
- **Universitätsprofessorinnen/-professoren**
- * Birgit MENZEL, Dr. phil. (Slavistik)
Zi. 365, neues Hs-Gebäude
Tel. (07274) 508 35 365
[menzel@mail.fask.uni-mainz.de]
- * Nikolai SALNIKOW, Dr. phil. (i. R.)
Dipl.-Dolm., Zi. 365, neues Hs-Gebäude
Tel. (07274) 508 35 365
- * Erika WORBS, Dr. phil., Dipl.-Dolm.
(Polonistik), Zi. 370, neues Hs-Gebäude
Tel. (07274) 508 35 370
[worbs@mail.fask.uni-mainz.de]
- **Wiss. Mitarbeiterinnen/Mitarbeiter**
- * Krystyna BIELAWSKA-ELLERMEIER
Dipl.-Übers., (Polnisch/Russisch)
Zi. 364, Tel. (07274) 508 35 364
[bielawsk@mail.fask.uni-mainz.de]
- * Valerij BUYKO, Dipl.-Ing. (UDSSR)
Ak. ORat (Russisch)
Zi. 364, Tel. (07274) 508 35 364
- * Peter ELLERMEIER, Dipl.-Übers. (Russisch)
Zi. 364, Tel. (07274) 508 35 364
[ellermeie@mail.fask.uni-mainz.de]
- * Ulrike ENDELL-STEIERT, Dipl.-Dolm.
(Russisch), Zi. 364, Tel. (07274) 508 35 364
- * Anett JUBARA, Dr. phil. (Russisch)
Zi. 385, Tel. (07274) 508 35 385
[jubara@mail.fask.uni-mainz.de]
- * Georg KOBRO, Dr. phil., M.A.
Staatl. gepr. Übers. u. Dolm. (Russisch)
Zi. 364, Tel. (07274) 508 35 364
[kobro@mail.fask.uni-mainz.de]
- * Peter LENZ, mgr. (Univ. Breslau) (Polnisch)
Zi. 364, Tel. (07274) 508 35 364
[lenz@mail.fask.uni-mainz.de]
- * Peter RUPPERT, Dipl.-Übers. (Russisch)
Zi. 118 (Altbau), Tel. (07274) 508 35 118
- * Eva-Maria SALNIKOW-RITTER, Dr. phil.
Ak. ORätin (Russisch)
Zi. 364, Tel. (07274) 508 35 364
- * Bogdan SENDERO, Dr. phil. (Polnisch)
Tel. (07274) 508 35 364
- **Nichtbed. Lehrkräfte und Lehrbeauftragte**
- **Lehrbeauftragte**
- * Isabella GUSENBURGER, Dipl.-Dolm.
(Polnisch)
- * Klaus HÄHNEL, Dipl.-Übers. (Russisch)
- * Zora SCHMIDT, Dipl.-Übers. (Tschechisch)

INSTITUT FÜR SLAVISTIK (IS)

- Geschäftsführende Leiterin:
Univ.-Prof. Dr. Birgit MENZEL
- Geschäftszimmer: Ursula KIEFER, Zi. 363,
Tel. (07274) 508 35 363, Fax. 508 35 463,
[kiefere@mail.fask.uni-mainz.de]

LEHREINHEITEN**FACHGRUPPEN**

- Dolmetschen:
Leiter: Dr. Hans G. HÖNIG
Zi. 137, Tel. (06341) 3 22 84
[hoenig@mail.fask.uni-mainz.de]
- Übersetzen:
Leiter: Dr. Paul KUBMAUL
Zi. 137, Tel. (07274) 508 35 137
[kussmaul@mail.fask.uni-mainz.de]
- Fachsprachen:
Leiterin: Dr. Sigrid KUPSCH-LOSEREIT
Zi. 137, Hauptgebäude
Tel. (07274) 508 35 137
[kupsch_1@mail.uni-mainz.de]
- Terminologie:
Leiter: Dr. Frank AUSTERMÜHL, Zi. 137
[austermuehl@mail.fask.uni-mainz.de]

- Literatur und Medien:

Leiter: PD Dr. Rainer KOHLMAYER
Zi. 379, Tel. (07274) 508 35 379
[kohlmayer@mail.fask.uni-mainz.de]

ERGÄNZUNGSFÄCHER

- Wirtschaft: Dr. Rudolf MIKUS (Leiter)
Zi. 111, Hauptgebäude, Tel. (07274) 508 35 111
- Technik: Rainer TORKA, Dipl.-Ing.
Studiendirektor, Tel. (06341) 8 41 11
- Recht: Dr. iur. Gerhard WISSING
- Medizin: Dr. med. Christoph
BEYERLEIN-BUCHNER
- Informatik: Univ. Prof. Dr. Dieter HUBER
Zi. 251, Hauptgebäude
Tel. (07274) 508 35 251
[huber@usgi3.fask.uni-mainz.de]

Lehrveranstaltungen**Allgemeine Lehrveranstaltungen**

- Verstehens- und Notizentechnik
für Dolmetscher
[2-std.]
D. Andres, W. Höfle
Z. u. O. n. V.
- Mehrsprachiges Konferenzdolmetschen
[2-std.]
*D. Andres, D. v. Bubnoff, V. Buyko,
M. Haack, W. Höfle, H. Hönig, G. Kobro,
J. Neff, J. Turner, M. Zeppernick*
Fr 11-13 — Dol. I, II, Audimax.
- Kreatives Schreiben [2-std.]
R. Kohlmayer
Di 15.30 - 17 — Hs 362

Elektronische Text- und Datenverarbeitung (Informationsverarbeitung)**Übungen**

- Einführung in das Arbeiten mit Personal
Computern [2-std.]
M. Kurowska
Mi 13.30-15
Mi 15-17 (Parallelkurse) — R 151
- Multilinguale Textverarbeitung [2-std.]
M. Kurowska
Do 13.30-15 — R 151

Ergänzungsfächer**A) INFORMATIK****Vorlesung**

- Informatik II: Anwendungen [2-std.]
D. Huber
Do 11 s.t.-12.30 — Hs AM

Proseminare

- Strukturiertes Programmieren [2-std.]
R. Rapp
Do 9-11 — R 151

- Datenbanken [2-std.]
R. Rapp
Di 11-13 — R 151

Seminar

- Einführung in die künstliche Intelligenz [2-std.]
P. Schmidt
Di 18 s.t.-19.30 — R 151

Übung

- Grundlagen der technischen Informatik I [2-std.]
M. Orschel
Mi 10 s.t.-11.30 — Hs 328

D) MEDIZIN

Vorlesung

- Ausgewählte Kapitel der Gastroenterologie und Hepatologie [2-std.]
C. Beyerlein-Buchner
Mo 16 s.t.-17.30 — Hs 368

Proseminar

- Seminar über aktuelle Themen aus dem Gesamtgebiet der Medizin unter besonderer Berücksichtigung des Vorlesungsstoffes [2-std.]
C. Beyerlein-Buchner
Do 16 s.t.-17.30 — Hs 330

B) RECHTSWISSENSCHAFT

Vorlesung

- Zivil- und Zivilverfahrensrecht Grundlagen – Europäisierung - Internet [3-std.]
G. Wissing
Mi 14.45-17.30 — Hs 328

Übungen

- Übung zur Vertiefung des Vorlesungsstoffes [1,5-std.]
G. Wissing
14-tägl.: Fr 16 s.t.-18.30 — Hs 328
- Übung für Examenskandidaten zur Vorbereitung [1,5-std.]
G. Wissing
14-tägl.: Fr 16 s.t.-18.30 — Hs 328

C) TECHNIK

Vorlesungen

- Physik/Chemie, 3. Sem. [2-std.]
R. Torka
Mi 9 s.t.-10.30 — Hs AM
- Fertigungstechnik, 5. Sem. [2-std.]
R. Torka
Mi 11 s.t.-12.30 — Hs AM

Seminar

- Kraftfahrzeugtechnik, 3. Sem. [1-std.]
R. Torka
14-tägl.: Mi 13.30-15 — Hs AM

Übung

- Produktionstechnik – Fragen zur E-Fach-Prüfung und zu Diplom-arbeitsentwürfen [1-std.]
R. Torka
14-tägl.: Mi 13.30-15 — R 111

A) WIRTSCHAFTSWISSENSCHAFTEN

Vorlesungen

- Einführung in die Theorie der Außenwirtschaft, 2.-6. Sem. [2-std.]
R. Mikus
Mi 8-10 — Hs 386
- Grundlagen des betrieblichen Rechnungswesens I, 2.-6. Sem. [1-std.]
R. Mikus
Mi 10-11 — Hs 386

Wirtschaftswissenschaftliches

Proseminar

- Grundfragen einer europäischen Wirtschaftsordnungspolitik [2-std.]
R. Mikus
Do 11.30-13 — Hs 369

Übungen

- Übung zur volks- und betriebswirtschaftlichen Vorlesungsthematik für Kandidaten der E-Fach-Prüfung [2-std.]
R. Mikus
Fr 11-13 — O. n. V.
- Diskussion von Arbeitsentwürfen (für Diplomanden) [1-std.]
R. Mikus
Z. n. V. — R 111

Allgemeine und Angewandte Sprachwissenschaft

Vorlesungen

- Einführung in die Translationswissenschaft (Übersetzen und Dolmetschen) [2-std.]
D. Huber
Di 17-19 — Hs 328
- Informatik II: Anwendungen [2-std.]
D. Huber
Do 11 s.t.-12.30 — Hs AM
Veranstaltung im Rahmen des Ergänzungsfaches »Informatik«

Proseminare

- Translationstheorien [2-std.]
D. Dizdar
Do 14 s.t.-15.30 — Hs 232
- Strukturiertes Programmieren [2-std.]
R. Rapp
Do 9-11 — R 151
Veranstaltung im Rahmen des Ergänzungsfaches »Informatik«
- Datenbanken [2-std.]
R. Rapp
Di 11-13 — R 151
Veranstaltung im Rahmen des Ergänzungsfaches »Informatik«
- Korpuslinguistische Methoden in der Übersetzungswissenschaft [2-std.]
R. Rapp
Di 9-11 — R 151
- Computerbasierte Terminologiearbeit [2-std.]
V. Srinivasan
Di 12-14 — O. n. V.
- Multimedia-Übersetzung [4-std.]
D. Warth
Di 14-18 — R 133

Seminare

- Community Interpreting [2-std.]
D. Dizdar
Mi 10-12 — Hs 373

- Software Lokalisierung [2-std.]
C. Horschmann
Mo 16-18 — R 151
- Computerlinguistik (Analyse, maschinelle Übersetzung) [2-std.]
P. Schmidt
Mo 17-19 — Hs 135
- Einführung in die künstliche Intelligenz [2-std.]
P. Schmidt
Di 18 s.t.-19.30 — Hs 151
Veranstaltung im Rahmen des Ergänzungsfaches »Informatik«
- Translation Memories [2-std.]
V. Srinivasan
Mi 11-13 — O. n. V.

Hauptseminar

- Semantik [2-std.]
D. Huber
Mi 16-18 — R 251

Kolloquium

- Besprechung von Diplom- und Doktorarbeiten [2-std.]
D. Huber
Mi 14-16 (Teilnahme nach Vereinbarung) — R 251

Übungen

- Rhetorik für Dolmetscher und Übersetzer I (Stimme) [2-std.]
I. Baumann
Di 16.30-18 — Hs 368
- Rhetorik für Dolmetscher und Übersetzer II (Artikulation) [2-std.]
I. Baumann
Di 18 s.t.-19.30 — Hs 368
- Informationssuche im Internet [2-std.]
R. Rapp
Do 11-13 — R 151

Germanische Sprachen

Deutsch als Erstfachsprache

Vorlesungen

- Deutsche Kultur im internationalen Kontext – ein historischer Überblick [2-std.]
A. F. Kelletat
Di 14-16 — Hs 328
Neueste Deutsche Geschichte III: Deutsche Nachkriegsgeschichte 1945-1967 [2-std.]
K. v. Schilling
Di 16-17 — Hs 348
Do 10-11 — Hs 328
- Das politisch-soziale System der Bundesrepublik Deutschland I: Politische Institutionen und Rechtssystem [2-std.]
K. v. Schilling
Mo 17-18, Do 9-10 — Hs 328
- Einführung in die Germanistische Sprachwissenschaft [1-std.]
R. Kohlmayer
Mo 13-14 — Hs 328
- Komik und Sprache [1-std.]
R. Kohlmayer
Do 13-14 — Hs 328

Proseminare

- Literaturwissenschaftliches Proseminar: Erzählungen der Romantik [2-std.]
K. v. Schilling
Di 17 s.t.-18.30 — Hs 348
- Proseminar Interkulturelle Kommunikation: Kommunikationsstile – intra- und interkulturell betrachtet [2-std.]
A. Cnyrim
Fr 10 s. t.-11.30 — Hs 327
- Kulturwissenschaftliches Proseminar: Verfassungen und politisches Selbstverständnis [2-std.]
K. v. Schilling
Do 14.30-16 — Hs 329
- Sprachwissenschaftliches Proseminar: Sprachpolitik [2-std.]
H. Bopst
Di 9-11 — Hs 382
- Literaturwissenschaftliches Proseminar [2-std.]
N. Royon
Fr 9-11 — Hs 376

- Sprachwissenschaftliches Proseminar [2-std.]
U. Hassel
Z. u. O. n. V.

Übersetzerseminar

- Übersetzerseminar Deutsch-Arabisch [2-std.]
M. Alaoui
Di 16-18 — Hs 232

Hauptseminare

- Literaturwissenschaftliches Hauptseminar: zwischen den Kulturen: Goethes »West-östlicher Divan« [2-std.]
A. F. Kelletat
Di 10-12 — Hs 369
- Literaturwissenschaftliches Hauptseminar: Deutsche und russische Avantgarde [2-std.]
A. F. Kelletat / B. Menzel
Do 11-13 — Hs 330
- Literaturwissenschaftliches Hauptseminar: Das deutsche Hörspiel der 50er Jahre [2-std.]
A. F. Kelletat / D. Hoffmann
Di 15-17 — Hs 235
- Sprachwissenschaftliches Hauptseminar: Textsorte Witz und Verwandtes [2-std.]
R. Kohlmayer
- * Gruppe A:
Mo 15.30-17 — Hs 382
- * Gruppe B:
Mi 13-15 — Hs 373
- Hauptseminar Interkulturelle Kommunikation [2-std.]
N. N.
Z. u. O. n. V.

Oberseminare / Kolloquien

- Kolloquium für Diplomanden [1-std.]
A. F. Kelletat
14-tägl., Do 18.30-20 — Hs 327
- Kolloquium für Nachwuchswissenschaftler und Doktoranden
A. F. Kelletat
Wochenendseminar: 24.+25.11.2001,
10-20 — Hs 327

- Gesprächskreis Literatur [1-std.]
A. F. Kelleter
14-tägl., Do 18.30-20 — Hs 327
- Besprechung von Diplomarbeiten [1-std.]
D. Hoffmann
Di 17-18 — Hs 235
- Kolloquium für Examenskandidaten [1-std.]
R. Kohlmayer
Mi 15-16 — Hs 373
- Besprechung von Diplomarbeiten und Promotionsvorhaben [1-std.]
R. Kohlmayer
Mo 17-18 — R 379
- Kreatives Schreiben und Literaturübersetzen [2-std.]
R. Kohlmayer
Di 15.30-17 — Hs 362
- Landeskundliches Kolloquium [2-std.]
K. v. Schilling
Do 17 s.t.-18.30 — Hs 326

Grundstudium (1.-4. Sem.)

- Intensivkurs (für Studierende, die die DSH-Prüfung nicht bestanden haben) [20-std.]
A. Cnyrim
Termine und Räume: siehe Anschlag
- Vorlesung Grammatik [1-std.]
A. Cnyrim
 - * I (Intensivkurs)
Do 15 s.t.-16.30 — Hs 386
 - * II (Intensivkurs)
Fr 11.45-12.30 — Hs 386
- Schriftliche Textproduktion (Intensivkurs) [2-std.]
A. Cnyrim
Do 16 s.t.-17.30 — Hs 225
(weitere Termine siehe Anschlag)
- Grammatik A: Wissenschaftssprache, in 2 Gruppen [2-std.]
 - * Gruppe I:
H. Bopst
Mo 15-16 — Hs 328
Di 13-14 — Hs 330
 - * Gruppe II:
U. Hassel
Mi 15 s.t.-16.30 — Hs 350
- Grammatik B: Stilistik, in 2 Gruppen [2-std.]
 - * Gruppe I:
W. Kern
Fr 11 s.t.-12.30 — Hs 326
 - * Gruppe II:
U. Hassel
Mi 17.30-19 — Hs 373
- Grammatik C: Grammatik und Stilistik, ab 2. Sem., in 2 Gruppen, [2-std.]
J. Brestyensky
 - * Gruppe I:
Do 11.30-13 — Hs 326
 - * Gruppe II:
Fr 9-11 — Hs 373
- Lektüre mit Kommentar, 1. Sem. [1-std.]
J. Westenfelder
Di 16-17 — Hs 225
- Phonetik der deutschen Sprache (I): Lautbildung, in 4 Gruppen [1-std.]
R. Rimbach
 - * Gruppe I:
Mo 13.30-14.15 — Hs 237
 - * Gruppe II:
Mo 14-15 — Hs 237
 - * Gruppe III:
Mo 15-16 — Hs 329
 - * Gruppe IV:
Mo 16 s.t.-16.45 — Hs 329
- Hauptschwierigkeiten der deutschen Rechtschreibung [2-std.]
U. Hassel
Do 10 s. t.-11.30 — Hs 369
- Schriftliche Textproduktion, ab 1. Sem., in 3 Gruppen [2-std.]
 - * Gruppe I:
W. Kern
Z. o. O. n. V.
 - * Gruppe II:
A. Müller-Kästner
Mi 10.30-12 — Hs 228
 - * Gruppe III:
J. Westenfelder
Do 15-17 — Hs 326
- Wortschatzübungen, in 3 Gruppen [1-std.]
 - * Gruppe I:
W. Kern
Do 10 s.t.-10.45 — Hs 228
 - * Gruppe II:
W. Kern
Do 10.45-11.30 — Hs 228
 - * Gruppe III:
H. Bopst
Mo 16-17 — Hs 331
- Techniken des wissenschaftlichen Arbeitens [1-std.]
A. Müller-Kästner
Mi 9-10 — Hs 328

- Einführung in die literaturwissenschaftliche Textinterpretation [2-std.]
D. Hoffmann
Di 12.30-14 — Hs 228
- Einführung in die kulturwissenschaftliche Textinterpretation [2-std.]
K. v. Schilling
Mo 14-16 — Hs 327
- Einführung in die germanistische Sprachwissenschaft [1-std.]
H. Bopst
Di 11-12 — Hs AM
- Einführung Interkulturelle Kommunikation [2-std.]
A. Cnyrim
Do 12.30-14 — Hs 230
- Textanalyse, ab 3. Sem., in 2 Gruppen [1-std.]
 - * Gruppe I:
Übersetzungsrelevante Textanalyse
A. Müller-Kästner
Do 11-12 — Hs 369
 - * Gruppe II:
Sprachwissenschaftliche Textanalyse
H. Bopst
Mo 12-13 — Hs AM
- Gemeinsprachliche Übersetzungsübungen
 - * Arabisch-Deutsch [2-std.]
C. Link
Z. u. O. n. V.
 - * Deutsch-Arabisch [2-std.]
E. Saied
Mi 12.30-14 — Hs 329
 - * Englisch-Deutsch [2-std.]
R. Kohlmayer
Do 16-18 — Hs 376
 - * Deutsch-Englisch [2-std.]
S. Hönig
Mo 9.30-11 — Hs 350
 - * Französisch-Deutsch, 1.-2. Sem. [2-std.]
H. Bopst
Di 14-15.30 — Hs 373
 - * Französisch-Deutsch, 3.-4. Sem. [2-std.]
M.-F. Straub
Do 11 s.t.-12.30 — Hs 351
 - * Deutsch-Französisch, 1.-4. Sem. [2-std.]
F. Guebane
Z. u. O. n. V.
 - * Italienisch-Deutsch [2-std.]
J. Westenfelder
Mo 16 s.t.-17.30 — Hs 327
 - * Deutsch-Italienisch [2-std.]
P. Lonardi
Mo 14 s.t.-15.30 — Hs 228

- * Spanisch-Deutsch, 1.-2. Sem. [2-std.]
J. Brestyensky
Do 14 s.t.-15.30 — Hs 327
- * Spanisch-Deutsch, 3.-4. Sem. [2-std.]
J. Brestyensky
Do 9.30-11 — Hs 232
- * Deutsch-Spanisch [2-std.]
A.-R. Marin
Mi 13-15 — Hs 232

Hauptstudium Dipl.-Übersetzer (ab 5. Sem.)

(Die für das 5. und 6. Semester vorgesehenen Übersetzungsübungen sind auch für den Studiengang Akademisch geprüfte Übersetzer bestimmt.)

- Gemeinsprachliche Übersetzungsübungen
 - * Arabisch-Deutsch [2-std.]
L. Kropfitsch
Di 12-14 — Hs 238
 - * Deutsch-Arabisch [2-std.]
M. Alaoui
Mo 10-12 — Hs 351
 - * Englisch-Deutsch [2-std.]
R. Kohlmayer
Mi 16-18 — Hs 362
 - * Deutsch-Englisch [2-std.]
S. Hönig
Mo 11.30-13 — Hs 350
 - * Finnisch-Deutsch [2-std.]
R. Valle
Di 11 s.t.-12.30 — Hs 327
 - * Deutsch-Finnisch [2-std.]
R. Valle
Di 17 s.t.-18.30 — Hs 232
 - * Französisch-Deutsch, 5.-6.Sem. [2-std.]
C. Griebel
Z. u. O. n. V.
 - * Französisch-Deutsch, 7.-8.Sem./
Examenskandidaten [2-std.]
M.-F. Straub
Di 9.30-11 — Hs 326
 - * Deutsch-Französisch, 5.-6.Sem. [2-std.]
F. Guebane
Mi 17 s.t.-18.30 — Hs 327
 - * Deutsch-Französisch, 7.-8.Sem. [2-std.]
C. Chabasse
Mo 11.30-13 — Hs 369
 - * Italienisch-Deutsch [2-std.]
J. Westenfelder
Mi 13 s.t.-14.30 — Hs 235
 - * Deutsch-Italienisch [2-std.]
P. Lonardi
Do 13-14.30 — Hs 135

- * Spanisch–Deutsch [2-std.]
J. Brestyensky
Mo 11.30-13 — Hs 326
- * Deutsch–Spanisch [2-std.]
A.-R. Marin
Di 12.30-14 — Hs 327
- Interkulturelle Aspekte der Übersetzung
Spanisch–Deutsch [2-std.]
J. Brestyensky
Fr 13-15 — Hs 350

Übersetzungsübungen zur Fachsprache der Wirtschaft

- Einführung in die Terminologie der Wirtschaft [1-std.]
H. Sattel
Fr 11.30-12.15 — Hs 328
- * Arabisch–Deutsch [2-std.]
L. Kropfisch
Mo 12-13 — Hs 230
Mi 10.45-11.30 — Hs 225
- * Deutsch–Arabisch [2-std.]
E. Saied
Mo 14-16 — Hs 234
- * Englisch–Deutsch [2-std.]
R. Kohlmayer
Di 12.30-14 — Hs 326
- * Deutsch–Englisch [2-std.]
A. Tranter
Mi 13.30-15 — Hs 233
- * Finnisch–Deutsch [2-std.]
R. Valle
Mi 16.30-18 — Hs 326
- * Deutsch–Finnisch [2-std.]
R. Valle
Do 8.30-10 — Hs 327
- * Französisch–Deutsch [2-std.]
J. Westenfelder
Fr 14 s. t.-15.30 — Hs 326
- * Deutsch–Französisch [2-std.]
C. Chabasse
Mo 14-15.30 — Hs 373

- * Deutsch–Französisch (für SOKRATES-Studierende) [2-std.]
C. Chabasse
Do 9.30-11 — Hs 237
- * Italienisch–Deutsch [2-std.]
J. Westenfelder
Di 12 s.t.-13.30 — Hs 352
- * Deutsch–Italienisch [2-std.]
M. G. Chiaro
Fr 14-15.30 — Hs 327

Übersetzungsübungen zur Fachsprache der Technik

- Spanisch–Deutsch [2-std.]
J. Brestyensky
Mo 14 s.t.-15.30 — Hs 326

Übersetzungsübungen zur Fachsprache des Rechts

- Arabisch–Deutsch [2-std.]
M. Forstner
Di 10.30-12 — Hs 350
- Deutsch–Arabisch [2-std.]
M. Alaoui
Mi 9-11 — Hs 233
- CAT für Studierende mit Arabisch als Muttersprache: Urkundenübersetzung [1-std.]
M. Alaoui
Do 10-11 — Hs 135

Dolmetschen

- Einführung in das Simultandolmetschen, Deutsch–Französisch, Gruppe A [2-std.]
S. Seubert
Mi 12.30-14 — DOL III
- Verhandlungsdolmetschen Französisch–Deutsch, ab 5. Sem. [2-std.]
- * Einführung
N. N. / M.-F. Straub
Do 13.30-15 — Hs 346
- * Fortgeschrittene
J. Neff / M.-F. Straub
Fr 9-11 — Hs 352

Übersetzungsübungen in der Zweitfachsprache Englisch für ausländische Studierende

- siehe: Lehrveranstaltungen des IAAA

Übersetzungsübungen in der Zweitfachsprache Französisch für ausländische Studierende

- **Gemeinsprachliche Übersetzungsübungen**
- * Französisch–Deutsch, 1.-4. Sem. [2-std.]
J. Westenfelder
Z. u. O. n. V.
- * Deutsch–Französisch, 1.-4. Sem. [2-std.]
F. Guebane
Z. u. O. n. V.
- * Französisch–Deutsch, 5.-8. Sem. [2-std.]
J. Brestyensky
Mo 8.30-10 — Hs 326
- **Übersetzungsübungen zur Fachsprache der Wirtschaft, Französisch–Deutsch, 5.-8. Sem. [2-std.]**
J. Westenfelder
Mi 11.30-13 — Hs 225

Niederländisch als C-Sprache

- **Proseminar Kulturwissenschaft: Kultur der Niederlande und Flanderns I [2-std.]**
C. Jacobs-Henkel
Do 11 s.t.-12.30 — Hs 236
- **Sprachwissenschaftliches Haupt- bzw. Proseminar: De taal van de literatuur. Van de Beweging van Tachtig tot nu [2-std.]**
A. F. Kelleat / J. Althaus
Mi 14 s.t.-15.30 — Hs 234
- **Übersetzungsübungen zur Fachsprache der Wirtschaft, Niederländisch–Deutsch [2-std.]**
J. Althaus
Di 18.30-20 — Hs 326
- **Übersetzungsübungen zur Fachsprache der Technik, Niederländisch–Deutsch [2-std.]**
J. Althaus
Mi 18 s.t.-19.30 — Hs 326

Grundstudium

- **Fremdsprachliche Kompetenz I, 1. Sem. [8-std.]**
- * **Grammatik**
R. Dominet
Mo 13 s.t.-14.30 — Hs 376
Di 14 s.t.-15.30 — Hs 326
- * **Aktive Sprachbeherrschung**
R. Fuchs-Franke
Mi 9 s. t.-10.30 — Hs 373
Mi 11.30-13 — Hs 373
- **Gemeinsprachliche Übersetzungsübungen**
- * **Niederländisch-Deutsch, 3. Sem. [2-std.]**
J. Althaus
Di 15.30-17 — Hs 326
- * **Deutsch–Niederländisch, 3. Sem. [4-std.]**
C. Jacobs-Henkel
Di 11 s.t.-12.30 — Hs 225
R. Fuchs-Franke
Mi 14 s. t.-15.30 — Hs 326

Hauptstudium Dipl.-Übersetzer (ab 5. Sem.)

- **Gemeinsprachliche Übersetzungsübungen, Niederländisch–Deutsch [2-std.]**
J. Althaus
Do 17 s.t.-18.30 — Hs 368

Hauptstudium Dipl.-Dolmetscher (ab 5. Sem.)

- **Dolmetschen I, 5.-6. Sem. [2-std.]**
C. Jacobs-Henkel
Di 8 s.t.-9.30 — Dol III
- **Simultandolmetschen II, ab 7. Sem. [2-std.]**
C. Jacobs-Henkel
Do 8 s. t.-9.30 — Dol III
- **Konsekutivdolmetschen II, ab 7. Sem. [2-std.]**
R. Dominet
Di 15.30-17 — Dol III
- **Übersetzen von Konferenztexten, Niederländisch–Deutsch [2-std.]**
J. Althaus
Z. u. O. n. V.

Anglistik und Amerikanistik (FB 23)

(Erst- und Zweifachsprache)

KULTURWISSENSCHAFTLICHE AUSLANDSSTUDIEN

Vorlesungen

- Vorlesung zur Kulturwissenschaft
Anglistik [1-std.]
N. N.
Do 8 s.t.-9.30 — Hs 328
- American Culture after the second
World War [1-std.]
R. v. Bardeleben
Di 10-11 — Hs 328
- Die englische Sprache (III.: Strukturen des
englischen und deutschen Wortschatzes
[1-std.]
K. H. Stoll
Di 11-12 — Hs 328

Übungen zu sprach- und kulturwissenschaftlichen Grundlagen

- Landeskunde Großbritannien [2-std.]
R. D. Walker
Do 14 s.t.-15.30 — Hs 328
- Landeskunde USA [2-std.]
S. Matter-Seibel
Mo 11.30-13 — Hs 328
- British Cultural Studies: An Introduction
[2-std.]
S. Hagemann
Do 14 s.t.-15.30 — Hs 238
- Einführung in das wissenschaftliche
Arbeiten [1-std.]
N. N.
Mi 15 s.t.-15.45 — Hs 238
- Übersetzen und neue Medien [2-std.]
F. Austermühl
Mo 11 s.t.-12.30 — Hs 135

Proseminare

- Neologisms Within Contemporary
American English [2-std.]
M. Trabert
Mi 17 s.t.-18.30 — Hs 233
- Einführung in die Übersetzungstheorie
[2-std.]
P. Kußmaul
Di 10.30 s.t.-12 — Hs 373

- Theorie und Praxis des Dolmetschens
[2-std.]
H. Hönig
Do 15.30 s.t.-17 — Hs 331
- Proseminar Kulturwissenschaft Anglistik
[2-std.]
S. Hagemann
Di 14 s.t.-15.30 — Hs 238
- Centre Stage – Some Modern
British Dramatists [2-std.]
R. Walker
Fr 14 s.t.-15.30 — Hs 236
- F. Scott Fitzgerald and the
»Lost Generation« [2-std.]
K. Schmidt
Do 15.30 s.t.-17 — Hs 238
- Indo-English Literature: Rohinton Mistry
[2-std.]
S. Rüttgers
Mo 14-16 — Hs 331

Seminare

- Seminar für Kandidaten der Diplom-
Übersetzer- Prüfung [2-std.]
- * Kurs A
K.-J. Popp
Mi 8.30 s.t. -10 — Hs 352
- * Kurs B
P. Kußmaul
Mo 14 s.t.-15.30 — Hs 235
- * Kurs C
Translator Education at the Crossroads
D. Kiraly
Mo 14.30-16 — Hs 120
- Kulturspezifika beim Fachübersetzen
F. Austermühl/S. Matter-Seibel
Mo 12.30-14 — Hs 135
- Seminar für Kandidaten der Diplom-
Dolmetscher-Prüfung
H. Hönig
Do 14 s.t.-15.30 Hs 330

Hauptseminare

- The American Short Story Tradition
[2-std.]
R. v. Bardeleben
Mi 10.30-12 — Hs 238
- Kulturwissenschaft Anglistik [2-std.]
N. N.
Di 9 s.t.-10.30 — Hs 236

- Chinua Achebe, *Anthills of the Savannah* [2-std.]
K.-H. Stoll
Do 10-12 — Hs 235

Oberseminare und Kolloquien

- Fragen der Stoffauswahl für Diplomarbeit und mündliche Prüfung, Besprechung von Arbeitsentwürfen [3-std.]
H. W. Drescher
Di 11 s.t.-12.30 — R 224
- Studierende im Diplomexamen [3-std.]
R. v. Bardeleben
Do 9 s.t.-10.30 — R 243
- Kolloquium für Kandidaten des Diplom-Examens [3-std.]
K. H. Stoll
Do 14-16 — R 244
- Kolloquium zu laufenden Forschungsarbeiten (Doktoranden) [monatl. 4-std.]
H. W. Drescher
Z. u. O. n. V.
- Forum for Advanced Research [14-tgl. 2-std.]
R. v. Bardeleben
Fr 16-18 — R 243
- Kolloquium für Doktoranden [2-std.]
K.-H. Stoll
Z. u. O. n. V.

Grundstudium

Grundkurs

- Phonetik des Englischen
 - * British English [1-std.]
H. Völkel
Di 16-17 — Hs 328
 - * American English [1-std.]
C. Türk
Do 11 s.t.-11.45 — Hs 348
- Pronunciation Exercises
 - * British English [1-std.]
N.N.
Kurs I: Di 9-10 — Hs 237
 - * British English [1-std.]
N.N.
Kurs II: Di 10-11 — Hs 237
R. Walker
Kurs III: Di 9-10 — Hs 230
 - * Kurs IV: Pronunciation Exercises (British English) [1-std.]
R. Walker
Di 10-11 — Hs 348

- American English Pronunciation Exercises [1-std.]
R. Dolan
Kurs I: Mi 10.30-11.15 — Hs 236
R. Dolan
Kurs II: Mi 13.30-14.15 — Hs 351
C. Towns-Eger
Kurs III: Di 9-10 — Hs 232
C. Towns-Eger
Kurs IV: Di 10 s.t.-10.45 — Hs 232
Gruppe A
- Grammar (BE) [1-std.]
H. Völkel
Di 14-15 — Hs 386
- Speech Production (BE) Gruppe A [1-std.]
R. Walker
Mo 10-11 — Hs 235
- (AE) Gruppe A
R. Kelly
Di 13 s.t.-13.45 — Hs 228
- Vocabulary and Style Gruppe A [2-std.]
M. Trabert
Mi 15.30-17 — Hs 237
- Grammar (AE) Gruppe B [1-std.]
S. Nelles
Do 11.30-12.15 — Hs 329
- Speech Production (BE), Gruppe B [1-std.]
R. Walker
Fr 10-11 — Hs 236
- Speech Production (AE), Gruppe B [1-std.]
R. Dolan
Mi 11.30-12.15 — Hs 236
- Vocabulary and Style Gruppe B [1-std.]
R. Walker
Di 14.s.t.-15.30 — Hs 230
- Grammar Gruppe C [1-std.]
H. Völkel
Do 15.30-16.15 — Hs 352
- Speech Production (BE) Gruppe C [1-std.]
R. Walker
Do 11-12 — Hs 230
- Speech Production (AE) Gruppe B [1-std.]
R. Kelly
Di 13.45-14.30 — Hs 228
- Vocabulary and Style, Gruppe C [1-std.]
C. Jansen
Mo 10 s.t.-11.30 — Hs 329
- Grammar Gruppe D [1-std.]
S. Nelles
Do 12-13 — Hs 329
- Speech Production (BE) Gruppe D [1-std.]
R. Walker
Mo 9-10 — Hs 235

- Speech Production (AE) Gruppe D [1-std.]
R. Dolan
Mo 14-15 — Hs 233
- Vocabulary & Style, Gruppe D [1-std.]
C. Gelies
Di 10 s.t.-11.30 — Hs 386
- Grammar Gruppe E [1-std.]
H. Völkel
Di 11 s.t.-11.45 — Hs 348
- Vocabulary & Style, Gruppe E [1-std.]
E. Lehn
Do 14 s.t.-15.30 — Hs 386
- Grammar Gruppe F [1-std.]
H. Völkel
Do 10-11 — Hs 347
- Vocabulary & Style, Gruppe F [2-std.]
E. Lehn
Mi 13 s.t.-14.30 — Hs 238

Übersetzungspropädeutikum [2-std.]

- * Kurs I
P. Kußmaul
Mi 16 s.t.-17.30 — Hs 236
- * Kurs II
D. Kiraly
Di 9 s.t.-10.30 — Hs 238
- * Kurs III
D. Kiraly
Di 12 s.t.-13.30 — Hs 373
- * Kurs IV
K. Schmidt
Mo 14 s.t.-15.30 — Hs 236
- * Kurs V
F. Austermühl
Di 12.30-14 — Hs 237
- * Kurs VI
P. Kußmaul
Mo 16 s.t.-17.30 — Hs 235
- * Kurs VII
C. Gelies
Fr 9 s.t.-10.30 — Hs 234
- * Kurs VIII
C. Gelies
Fr 10.30-12 — Hs 234
- Essay Writing Anfänger [2-std.]
R. Dolan
Mo 15.s.t.-16.30 — Hs 238

Stufe I (1.-2. Sem.)

- Gemeinsprachliche Übersetzungsübungen mit Klausuren
- * E-D [2-std.]
S. Rüttgers
Kurs A: Di 10 s.t.-11.30 — Hs 330

- C. Türk*
Kurs B: Mo 10.30-12 — Hs 232
- S. Rüttgers*
Kurs C: Mi 15.30-17 — Hs 352
- * E-D [2-std.]
M. Hann
Kurs A: Do 14s.t.-15.30 — Hs 234
- R. Kelly*
Kurs B: Mi 11 s.t.-12.30 — Hs 228
- R. Henninge*
Kurs C: Mi 15.30-17 — Hs 351
- * D-E [2-std.]
R. Walker
Kurs D: Mo 14 s.t.-15.30 — Hs 230
- * E-D, Zweitfach [2-std.]
K.J. Popp
Kurs A: Mi 17 s.t.-18.30 — Hs 352
- P. Kußmaul*
Kurs B: Di 14 s.t.-15.30 — Hs 369
- C. Türk*
Kurs C: Mo 9 s.t.-10.30 — Hs 233
- * D-E, Zweitfach [2-std.]
M. L. Hann
Kurs A: Mi 9.30-11 — Hs 232
- R. Henninge*
Kurs B: Fr 13 s.t.-14.30 — Hs 235
- R. Kelly*
Kurs D: Di 15.30-17 — Hs 238

Stufe II (3.-4. Sem.)

- Gemeinsprachliche Übersetzungsübungen mit Klausuren
- * E-D [2-std.]
L. Görke
Kurs A: Mi 10 s.t.-11.30 — Hs 237
- S. Nelles*
Kurs B: Fr 9.30-11 — Hs 237
- R. Henninge*
Kurs C: Do 9 s.t.-10.30 — Hs 230
- Kurs A: Fr 11.30-13 — Hs 235
- * D-E [2-std.]
R. Henninge
Kurs B: Di 12.30-14 — Hs 134
- D. Robinson*
Kurs C: Di 14 s.t.-15.30 — Hs 237
- D. Robinson*
Kurs D: Di 15.30-17 — Hs 233
- * E-D, Zweitfach [2-std.]
K. Schmidt
Kurs A: Mo 10 s.t.-11.30 — Hs 348
- K.J. Popp*
Kurs B: Do 12 s.t.-13.30 — Hs 373
- Kurs C: Do 14 s.t.-15.30 — Hs 373

- * D-E, Zweifach [2-std.]
M. L. Hann
Kurs A: Mi 11 s. t.-12.30 — Hs 233
Kurs B: Di 15.30-17 — Hs 236
- Einführung in das Dolmetschen
(für Dolmetscher und Übersetzer) [2-std.]
- * Englisch-Deutsch I
W. Höfle
Mo 15.30-17 — Dol. I
- * Englisch-Deutsch II
V. Raatz
Mo 12.30-14 — Dol. I
- * Deutsch-Englisch (Konsekutiv)
A. Davis
Do 11 s.t.-12.30 — Dol. I
- * Deutsch-Englisch (Simultan)
E. Friedrich
Di 15.30-17 — Dol. I
- * Wirtschaft, E-D (Zweifach) [2-std.]
R. Mikus
Do 8-10 — Hs 329
- * Recht, E-D [2-std.]
H. Völkel
Do 12.30-14 — Hs 347
- * Recht, D-E [2-std.]
N.N.
Kurs A (BE): Mi 9 s.t.-10.30 — Hs 230
Kurs B (AE): Fr 15.30-17 — Hs 237
E. Greiner
- * Recht, E-D (Zweifach) [2-std.]
H. Völkel
Do 12.30-14 — Hs 347
- * Technik, E-D [2-std.]
F. Austermühl
Di 10.30-12 — Hs 236
M. L. Hann
Kurs A (BE): Do 15.30-17 — Hs 234
R. Henninge
Kurs B (AE): Mi 17 s.t.-18.30 — Hs 135
- * Technik, E-D (Zweifach) [2-std.]
F. Austermühl
Di 10.30-12 — Hs 236
- * Medizin, E-D [2-std.]
S. Rüttgers
Do 12 s.t.-13.30 — Hs 331
- * Medizin, D-E [2-std.]
R. G. Hooper
Di 17 s.t.-18.30 — Hs 233
- Konferenztex-te für Dolmetscher
- * E-D [2-std.]
V. Raatz
Di 12.30-14 — Hs 233
- * D-E [2-std.]
L. Turner
Mi 11 s.t.-12.30 — Hs 133
- Elektr. Terminologie-Generierung [2-std.]
F. Austermühl
Mo 14-16 — Hs 151

Hauptstudium für Diplom-Übersetzer und Diplom-Dolmetscher

Stufe I (5.-6. Sem.)

- Gemeinsprachliche Übersetzungsübungen
mit Klausuren
- * E-D [2-std.]
K. Schmidt
Kurs A: Mo 11.30-13 — Hs 238
P. Kußmaul
Kurs B: Do 15.30-17 — Hs 368
- * D-E [2-std.]
R. Kelly
Kurs A: Mi 9.30-11 Hs 228
R. Henninge
Kurs B: Di 9.30-11 — Hs 228
M. Hann
Kurs C: Di 12 s.t.-13.30 — Hs 348
- * E-D, Zweifach [2-std.]
L. Görke
Kurs A: Mi 8 s. t.-9.30 — Hs 238
S. Rüttgers
Kurs B: Di 10 s. t.-11.30 — Hs 330
- Fachsprachliche Übersetzungsübungen
mit Klausuren
- * Wirtschaft, E-D [2-std.]
R. Mikus
Do 8-10 — Hs 329
- * Wirtschaft, D-E (BE) [2-std.]
D. Robinson
Fr 9 s.t.-10.30 — Hs 238
- * Wirtschaft, D-E (AE) vgl. Stufe II [2-std.]
D. Kiraly
Mo 11.30-13 — Hs 120
- Gemeinsprachliche Übersetzungsübungen
mit Klausuren
- * E-D [2-std.]
S. Rüttgers
Mi 14 s.t.-15.30 — Hs 329
D. Kiraly
- * D-E
Kurs A: Do 10.30-12 — Hs 368
D. Kiraly
Kurs B: Do 9 s.t.-10.30 — Hs 368
D. Robinson
Kurs C: Fr 11 s.t.-12.30 — Hs 237

Stufe II (ab 7. Sem.)

- * E-D (Zweifach) [2-std.]
R. Kelly
Kurs D: Do 13.30-15.00 — Hs 120
R. Kelly
Kurs E: Do 15.30-17 — Hs 120
K. Schmidt
Kurs A: Do 8.30-10 — Hs 236
S. Rüttgers
Kurs B: Do 12 s.t.-13.30 — Hs 331
L. Görke
Kurs C: Do 11 s.t.-12.30 — Hs 133
Fachsprachliche Übersetzungsübungen mit Klausuren
- * Wirtschaft, E-D [2-std.]
R. Mikus
Fr 8 s.t.-9.30 — Hs 329
- * Wirtschaft, D-E (BE) [2-std.]
D. J. Robinson
Fr 14 s.t.-15.30 — Hs 329
- * Wirtschaft, D-E (AE) (vgl. Stufe I) [2-std.]
D. Kiraly
Mo 9.30-11 — Hs 236
- * Wirtschaft, E-D (Zweifach) [2-std.]
R. Mikus
Fr 9.30-11 — Hs 329
- * Recht, E-D [2-std.]
H. Völkel
Mo 15 s.t.-16.30 — Hs 347
- * Recht, D-E (BE) [2-std.]
N.N.
Mi 10.30-12 — Hs 368
- * Recht, D-E (AE) [2-std.]
E. Greiner
Fr 15.30-17 — Hs 237
- * Recht, E-D (Zweifach) [2-std.]
H. Völkel
Mo 15 s.t.-16.30 — Hs 347
- * Technik, E-D [2-std.]
F. Austermühl
Di 14.45-16.15 — Hs 135
- * Technik, D-E (BE) [2-std.]
M. Hann
Do 12.30-14 — Hs 234
- * Technik, D-E (AE) (vgl. Stufe III) [2-std.]
R. Henninge
Di 11 s.t.-12.30 — Hs 228
- * Technik (Zweifach) [2-std.]
F. Austermühl
Di 14.45-16.15 — Hs 135
- * Medizin, E-D [2-std.]
S. Rüttgers
Mi 10.30-12 — Hs 382

- * Medizin, D-E [2-std.]
R. G. Hooper
Di 18.30-20 — Hs 233
- Konferenztexte für Dolmetscher
- * E-D [2-std.]
V. Raatz
Di 12.30-14 — Hs 233
- * D-E [2-std.]
L. Turner
Mi 11 s.t.-12.30 — Hs 133

Stufe III (Examenssemester)

- Gemeinsprachliche Übersetzungsübungen mit Klausuren
- * E-D [2-std.]
P. Kußmaul
Kurs A: Mi 14 s.t.-15.30 — Hs 330
Kurs B: Do 14 s.t.-15.30 — Hs 368
- * D-E [2-std.]
D. Robinson
Kurs A: Di 11.30-13 — Hs 232
D. Kiraly
Kurs B: Do 12s. t.-13.30 — Hs 368
- * E-D (Zweifach) [2-std.]
K.J. Popp
Kurs A: Mi 15.30-17 — Hs 329
Kurs B: Do 15.30-17 — Hs 373
- Stegreifübersetzen für Erst- und Zweifachsprache [2-std.]
C. Jansen
Kurs A: Do 10 s.t.-11.30 — Sprachlabor
K. J. Popp
Kurs B: Di 8.30-10 — Hs 329
Kurs C: Do 8.30-10 — Hs 373
- Fachsprachliche Übersetzungsübungen mit Klausuren
- * Wirtschaft, E-D [2-std.]
R. Mikus
Fr 8 s.t.-9.30 — Hs 329
- * Wirtschaft, D-E (BE) [2-std.]
D. Robinson
Fr 14 s.t.-15.30 — Hs 329
- * Wirtschaft, D-E (AE) [2-std.]
D. Kiraly
Mo 9.30-11 — Hs 236
- * Wirtschaft, E-D (Zweifach) [2-std.]
R. Mikus
Fr 9.30-11 — Hs 329
- * Recht, E-D [2-std.]
H. Völkel
Mo 10 s.t.-11.30 — Hs 238
- * Recht, D-E (BE) (vgl. Stufe II) [2-std.]
N.N.
Mi 16 s.t.-17.30 — Hs 368

- * Recht, D-E [2-std.]
E. Greiner
Di 17.30-19 — Hs 236
- * Recht, E-D (Zweifach) [2-std.]
H. Völkel
Mo 13 s.t.-14.30 — Hs 238
- * Technik, E-D [2-std.]
F. Austermühl
Do 11 s.t.-12.30 — Hs 352
- * Technik, D-E (BE) [2-std.]
M. L. Hann
Do 12.30-14 — Hs 234
- * Technik, D-E (AE) [2-std.]
R. Henninge
Di 11 s.t.-12.30 — Hs 228
- * Technik, E-D (Zweifach) [2-std.]
F. Austermühl
Do 13 s.t.-14.30 — Hs 236
- * Medizin, E-D [2-std.]
S. Rüttgers
Di 14 s.t.-15.30 — Hs 330
- * Medizin, D-E [2-std.]
R. G. Hooper
Di 18.30-20 — Hs 233
- Konferenztexte für Dolmetscher
- * E-D [2-std.]
V. Raatz
Di 12.30-14 — Hs 233
- * D-E [2-std.]
L. Turner
Mi 11 s.t.-12.30 — Hs 133

Dolmetschübungen

Gruppe A (Anfänger)

- Konsektivdolmetschen
- * E-D [2-std.]
H. Hönig
Fr 8 s.t.-9.30 — Dol. II
- * D-E [2-std.]
L. Turner
Di 14 s.t.-15.30 — Dol. I
- Simultandolmetschen
- * E-D [2-std.]
R. Friese
Fr 15.30-17 — Dol. III
- * D-E [2-std.]
L. Turner
Mi 15.30-17 — Dol. I

Gruppe B (Fortgeschrittene I)

- Konsektivdolmetschen
- * E-D [2-std.]
H. Hönig
Mi 9.30-11 — Dol. II
- * D-E [2-std.]
L. Turner
Mi 14 s.t.-15.30 — Dol. III
- Simultandolmetschen
- * E-D [2-std.]
W. Höfle
Mo 8 s.t.-9.30 — Dol. I
- * D-E [2-std.]
E. Friedrich
Fr 9.30-11 — Dol. III

Gruppe C (Fortgeschrittene II)

- Konsektivdolmetschen
- * E-D [2-std.]
V. Raatz
Mo 14 s.t.-15.30 — Dol. III
- * D-E
A. C. Davis
Di 14 s.t.-15.30 — Dol. III
- Simultandolmetschen
- * E-D [2-std.]
R. Friese
Fr 14 s.t.-15.30 — Dol. III
- * D-E [2-std.]
A. C. Davis
Do 14 s.t. 15.30 — Dol. I

Gruppe D (Examenssemester)

- Konsektivdolmetschen
- * E-D [2-std.]
H. Hönig
Fr 9.30-11 — Dol. II
- * D-E [2-std.]
E. Friedrich
Di 14 s.t.-15.30 — Dol. II
- * E-D [2-std.]
R. Friese
Mo 15.30-18.30 — Dol. III
- * D-E [2-std.]
A. C. Davis
Di 11 s.t.-12.30 — Dol. II
- Verhandlungsdolmetschen für Übersetzer und Dolmetscher [2-std.]
- * Kurs A:
V. Raatz, C. Towns-Eger
Di 11 s.t.-12.30 — Hs 350

- Kurs B:
S. Hönig, H. Hönig
Mi 11.30-13 — Hs 350
- Mehrsprachiges Konferenzdolmetschen
[2-std.]
E. Friedrich, W. Höfle, H. Hönig
Fr 11-13 — Dol. I, II, AM

Übungen für ausländische Studierende (siehe auch Lehrveranstaltungen des Germanistischen Instituts)

Englisch als Zweitfachsprache

- Gemeinsprachliche Übersetzungsübungen
mit Klausuren (Grundstudium)
- * Stufe I (3.-4. Sem.) E-D [2-std.]
L. Görke
Fr 8 s. t.-9.30 — Hs 237
- * Stufe II (7.-8. Sem.) E-D
L. Görke
Do 8 s. t.-9.30 — Hs 232
- Grundsprachliche Kompetenz (Englisch)
(s. Übersetzungsübung Stufe I, 5.-6. Sem.)

Hauptstudium Akademisch geprüfter Übersetzer

- Fachsprachliches Übersetzerseminar
(s. Seminar für Kandidaten der Diplom-
Übersetzer-Prüfung Kurs A)

Französisch (Erst- und Zweitfach)

Vorlesungen

- Politische und gesellschaftliche
Institutionen Frankreichs [2-std.]
S. Kupsch-Losereit
Mi 13 s. t.-14.30 — Hs 328
- La France et ses régions
(in französischer Sprache) [1-std.]
D. Stehl
Do 11 s. t.-11.45 — Hs 328
- La Littérature française au cours des siècles
(in französischer Sprache) [2-std.]
J.-F. Tonard
Di 12.30-14 — Hs 331

Proseminare

- Linguistik/Übersetzungswissenschaft:
Einführung in die Sprachwissenschaft
für Studierende der Romanistik
(in französischer Sprache) [2-std.]
B. Bauske
Mi 8-10 — Hs 237

- Gemeinsprachliche Übersetzungsübung
mit Klausuren
(s. Hauptstudium Dipl.-Übersetzer Stufe I)
- Fachsprachliche Übersetzungsübung
mit Klausuren
(s. Hauptstudium Dipl.-Übersetzer)
- Verhandlungsdolmetschen (s. Hauptstudium
Dipl.-Übersetzer und Dipl.-Dolmetscher)
- Commercial Correspondence, D-E [2-std.]
M. L. Hann
Di 14 s. t.-15.30 — Hs 236
- Wirtschaftskorrespondenz und Außen-
handelsdokumente, E-D [1-std.]
C. Jansen
- * Kurs A (Anfänger)
Mi 12-13 — Hs 331
- * Kurs B (Fortgeschrittene)
Mi 13 s. t.-13.45 — Hs 331
- Business English [2-std.]
R. Henninge
Mi 14 s. t.-15.30 — Hs 135

- Übersetzungstheorie(en) – eine Einführung
[2-std.]
S. Reinart
Di 10 s. t.-11.30 — Hs 351

Kulturwissenschaft

- Marcel Proust [2-std.]
S. Kupsch-Losereit
Di 14.45-16.15 — Hs 346
- Jean de La Fontaine ou »Le charme d'un
conteur de génie«. Les Fables. [2-std.]
J.-F. Tonard
Di 10.30-12 — Hs 235

Wissenschaftliche Übung

- Wissenschaftliche Arbeitsweisen und
-methoden in der Ausbildung und Praxis
von Übersetzern [1-std.]
G. Weis
Mo 13-14 — Hs 230

- Fremdsprachliche Kompetenz I
 - Grammatik I
 - * Kurs A [2-std.]
C. Pélégry
Di 11.30-13 — Hs 230
 - * Kurs B [2-std.]
C. Pélégry
Do 10 s.t.-11.30 — Hs 373
 - Übungen zur Grammatik I
 - * Kurs A [1-std.]
C. Pélégry
Mo 11.30-12.15 — Hs 329
 - * Kurs B [1-std.]
C. Pélégry
Mo 12-13 — Hs 329
 - Übungen zum mündlichen Ausdruck (Phonetik)
 - * Kurs A [2-std.]
J. Picard
Do 14 s.t.-15.30 — SL II
 - * Kurs B [2-std.]
D. Stehl
Do 12 s.t.-13.30 — SL II
 - Wortschatzübungen [2-std.]
J. Picard
Fr 11 s. t.-12.30 — Hs 376
 - Fremdsprachliche Kompetenz II
 - * Grammatik II [2-std.]
J.-F. Tonard
Mo 11 s. t.-12.30 — Hs 352
 - * Übungen zur Grammatik II (Mündlichkeit/Schriftlichkeit) [2-std.]
B. Bauske
Di 14 s. t.-15.30 — Hs 233
 - Interkulturelle Kommunikation – L'actualité politique, économique et sociale
 - * Kurs A [2-std.]
J. Aubron
Do 13.30-15 — Filmraum
 - * Kurs B [2-std.]
C. Pélégry
Do 8.30-10 — Filmraum
 - Gemeinsprachliche Übersetzungsübungen mit Klausuren, B-Sprache, D-F
 - Stufe I
 - * Kurs A [2-std.]
D. Stehl
Di 8.30-10 — Hs 347
 - * Kurs B [2-std.]
D. Stehl
Do 8.30-10 — Hs 352
 - Stufe II
 - * Kurs A [2-std.]
C. Pélégry
Mo 8.30-10 — Hs 346
 - * Kurs B [2-std.]
J.-F. Tonard
Mo 13 s. t.-14.30 — Hs 329
 - F-D, Stufe I
 - * Kurs A [2-std.]
S. Kupsch-Losereit
Di 10 s. t.-11.30 — Hs 346
 - * Kurs B [2-std.]
M.-F. Straub
Mi 10.30-12 — Hs 327
 - Stufe II [2-std.]
G. Weis
Di 11 s. t.-12.30 — Hs 134
 - F-D, C-Sprache
 - Stufe I
 - * Kurs A [2-std.]
G. Weis
Mi 11 s. t.-12.30 — Hs 235
 - * Kurs B [2-std.]
S. Reinart
Mo 10 s. t.-11.30 — Hs 228
 - Stufe II [2-std.]
S. Kupsch-Losereit
Mo 16 s. t.-17.30 — Hs 346
 - C-Sprache (alte Prüfungsordnung), D-F
 - * Kurs A [2-std.]
C. Pélégry
Mo 10 s. t.-11.30 — Hs 346
 - * Kurs B [2-std.]
D. Stehl
Di 11.30-13 — Hs 346
- Hauptstudium Diplom-Übersetzer**
- Übersetzerseminar
 - Seminar für Kandidaten der Diplom-Übersetzer-Prüfung [2-std.]
G. Weis
Mo 8.30-10 — Hs 373
 - Hauptseminarseminar
 - Der zeitgenössische französische Roman [2-std.]
U. Prill
Mi 11 s. t.-12.30 — Hs 366
 - Gemeinsprachliche Übersetzungsübungen mit Klausuren, B-Sprache, D-F
 - * Stufe I [2-std.]
C. Pélégry
Di 11.30-13 — Hs 230

- * Stufe II [2-std.]
C. Pélégy
Di 8.30-10 — Hs 346
- * Stufe III [2-std.]
D. Stehl
Mi 9 s. t.-10.30 — Hs 347
- F-D, Stufe I [2-std.]
S. Kupsch-Losereit
Mo 12.30-14 — Hs 346
- * Stufe II [2-std.]
B. Bauske
Mi 10 s.t.-11.30 — Hs 237
- * Stufe III [2-std.]
G. Weis
Mi 9 s. t.-10.30 — Hs 350
- Stegreifübersetzen, F-D [2-std.]
S. Kupsch-Losereit
Mo 14-16 — Hs 346
- F-D, C-Sprache
- * Stufe I [2-std.]
S. Reinart
Mo 11.30-13 — Hs 234
- * Stufe II [2-std.]
M.-F. Straub
Fr 11 s. t.-12.30 — Hs 346
- * Stufe III [2-std.]
M.-F. Straub
Di 11 s. t.-12.30 — Hs 329
- Stegreifübersetzen (alte Prüfungsordnung),
F-D [2-std.]
G. Weis
Di 9 s. t.-10.30 — Hs 134
- Fachsprachliche Übersetzungsübungen
mit Klausuren, B- und C-Sprache
Recht, D-F
- * Stufe I [2-std.]
E. Gresser
Mi 11 s. t.-12.30 — Hs 232
- * Stufe II und III [2-std.]
J. Neff
Mo 16 s. t.-17.30 — Hs 326
- Recht, F-D
Stufe I [2-std.]
V. Wissing
Do 17-19 — Hs 228
- Recht, F-D
Stufe II [2-std.]
S. Kupsch-Losereit
Mi 15.15-16.45 (computerunterstützt)
— Hs 348
- Recht, F-D
Stufe III [2-std.]
S. Kupsch-Losereit
Mi 10.30-12 — Hs 346
- Technik, D-F
Stufe I [2-std.]
J. Picard
Fr 9.30-11 — Hs 331
- Technik, D-F
Stufe II [2-std.]
J. Picard
Do 11.30-13 — Hs 346
- Technik, D-F
Stufe III [2-std.]
G. Chaumien-Wetterauer
Mo 16.45-18.15 — Hs 237
- Technik, F-D
Stufe I [2-std.]
G. Iller
Do 11 s. t.-12.30 — Hs 362
- Technik, F-D
Stufe II [2-std.]
G. Iller
Do 8.30-10 — Hs 331
- Technik, F-D
Stufe III
[2-std.]
G. Iller
Mi 10.30-12 — Hs 134
- Wirtschaft, D-F
Stufe I und II [2-std.]
D. Stehl
Di 10 s. t.-11.30 — Hs 347
- Wirtschaft, D-F
Stufe III [2-std.]
J. Aubron
Do 15.30-17 — Hs 228
- Wirtschaft, F-D
Stufe I [2-std.]
S. Reinart
Fr 11 s. t.-12.30 — Hs 348
- Wirtschaft, F-D
Stufe II [2-std.]
S. Reinart
Do 11.30-13 — Hs 232
- Wirtschaft, F-D
Stufe III [2-std.]
S. Reinart
Mo 8-10 — Hs 228
- Übungen zur Terminologie der Technik,
14tägl. [1-std.]
G. Iller
Fr 11 s. t.-12.30 — Hs 330
- Übungen zur Terminologie der Wirtschaft
[1-std.]
S. Reinart
Do 10-11 — Hs 225

- Übersetzungsrelevante Textanalyse an praktischen Beispielen [2-std.]
G. Weis
Mo 11 s. t.-12.30 — Hs 368
- Französische Handelskorrespondenz und -dokumente [2-std.]
J. Aubron
Do 11 s. t.-12.30 — Hs 234
- Verhandlungsdolmetschen für Übersetzer, B-Sprache: (für deutsche und französische Teilnehmer: Modul Dolmetschen für Übersetzer)
* Stufe I [2-std.]
S. Marcellin/M.-F. Straub
Do 13.30-15 — Hs 346
* Stufe II [2-std.]
J. Neff/M.-F. Straub
Fr 9-11 — Hs 352
- Tandemveranstaltung für deutsche und franz. Studierende (Modul Lit. Übers.) [2-std.]
M.-F. Straub
Di 9-11 — Hs 326

Hauptstudium Diplom-Dolmetscher

- Dolmetscherseminar: Seminar für Kandidaten der Diplom-Dolmetscher-Prüfung [2-std.]
D. Andres
Di 15.30-17 — Hs 351

Dolmetschübungen

Gruppe A (Anfänger)

- Einführung Konsekutivdolmetschen II, F-D [2-std.]
D. Andres
Di 11 s. t.-12.30 — Dol. I
- Einführung Simultandolmetschen II [2-std.]
D. Andres
Do 9.30-11 — Dol. I
- Notizentechnik [2-std.]
D. Andres
Fr 9.30-11 — Dol. I

Gruppe B (Fortgeschrittene I)

- Konsekutivdolmetschen, D-F [2-std.]
J. Neff
Mo 14 s. t.-15.30 — Dol. I
- Konsekutivdolmetschen, D-F [2-std.]
J. Picard
Fr 8 s. t.-9.30 — Dol. I

- Simultandolmetschen, D-F [2-std.]
S. Seubert
Mi 11 s. t.-12.30 — Dol. III
- Konsekutivdolmetschen, F-D [2-std.]
D. Andres
Do 11 s. t.-12.30 — Dol. I
- Simultandolmetschen, F-D [2-std.]
G. Iller
Di 8 s. t.-9.30 — Dol. II
- Konferenztexte, D-F [2-std.]
J. Aubron
Do 17 s. t.-18.30 — Hs 237
- Konferenztexte, F-D [1-std.]
S. Reinart
Do 9.30-10.15 — Hs 225

Gruppe C (Fortgeschrittene II)

- Konsekutiv-/Simultandolmetschen, D-F [2-std.]
J. Neff
Do 8 s. t.-9.30 — Dol. II
14tägl. Do 12.30-14 — Dol. III
- Konsekutivdolmetschen, D-F [2-std.]
J. Picard
Do 15.30-17 — Dol. II
- Simultandolmetschen, D-F [2-std.]
J. Picard
Do 17 s. t.-18.30 — Dol. III
- Konsekutivdolmetschen, F-D [2-std.]
S. Seubert
Mi 12.30-14 — Dol. III
- Simultandolmetschen, F-D [2-std.]
D. Andres
Di 9.30-11 — Dol. II
- Konferenzdolmetschen [1-std.]
G. Iller
Mo 11-12 — Dol. I
- Konferenztexte, D-F [2-std.]
J. Aubron
Do 17 s. t.-18.30 — Hs 237
- Konferenztexte [1-std.]
S. Reinart
Do 9.30-10.15 — Hs 225

Gruppe D (Examenssemester)

- Simultandolmetschen, D-F [2-std.]
C. Chabasse
Do 11 s. t.-12.30 — Dol. III
- Konsekutivdolmetschen, D-F [3-std.]
J. Neff
Mo 9.30-11 — Dol. I
14-tägl.: Do 12.30-14 — Dol. III
14-tägl.: Do 14 s.t.-15.30 — Dol. III

- Konsekutivdolmetschen, F–D, mit Textnachbereitung [2-std.]
D. Andres
Di 14 s. t.-15.30 — Dol. III
- Simultandolmetschen, F–D, mit Textnachbereitung [2-std.]
G. Iller
Di 9.30-11 — Dol. II
- Konferenzdolmetschen [1-std.]
G. Iller
Mo 11-12 — Dol. I
- Konferenztexte, D–F [2-std.]
J. Aubron
Do 17 s. t.-18.30 — Hs 237
- Konferenztexte, F–D [2-std.]
S. Reinart
Di 8 s. t.-9.30 — Hs 351
- Mehrsprachiges Konferenzdolmetschen [2-std.]
D. Andres, J. Neff
Fr 11-13 — Dol. I

Italienisch (Erst- und Zweitfachsprache)

Vorlesungen

- L'Italia nel contesto delle organizzazioni internazionali ed europee [1-std.]
D. v. Bubnoff
Do 14-15 — Hs 348
- Antonio Tabucchi [1-std.]
G. Gilmozzi
Di 11.30-12.15 — Hs 233

Grundstudium für Diplom-Übersetzer und Diplom-Dolmetscher

Proseminare

Kulturwissenschaft

- La villa nella storia d'Italia [2-std.]
D. v. Bubnoff
Fr 10 s. t.-11.30 — Filmraum
- Il racconto verista di fine ottocento primi del novecento [2-std.]
G. Gilmozzi
Di 10 s. t.-11.30 — Hs 233

Fremdsprachliche Kompetenz I

Grammatik I

- Grammatik mit Übungen [4-std.]
S. Putz-Thate
Do 8.30-10 — Hs 348
S. Putz-Thate
Fr 8.30-10 — Hs 351
- Schriftliche und mündliche Übersetzungsübungen [2-std.]
N.N.
Mo 8.30-10 — Hs 386
- Diktate italienischer Texte [2-std.]
G. Gilmozzi
Di 9-10 — Hs 233

- Phonetik und Aussprache [2-std.]
G. Gilmozzi
Mo 14-15 — Hs 386
Mo 15-16 — SL II

Fremdsprachliche Kompetenz II

- Probleme der italienischen Syntax [2-std.]
N.N.
Mo 10.30-12 — Hs 230
- Übungen zur italienischen Syntax (mit Übersetzungen) [4-std.]
H. Offen
Mi 12 s. t.-13.30 — Hs 352
N.N.
Mo 12.30-14 — Hs 134
- Gemeinsprachliche Übersetzungsübungen (nur f. Kandidaten d. Vorprüfung)
* D-I, B-Sprache [2-std.]
G. Gilmozzi
Mi 14.30-16 — Hs 235
- * I-D, C-Sprache [2-std.]
S. Feihl
Do 10.30-12 — Hs 368

Hauptstudium Diplom-Übersetzer

Übersetzerseminar

- Seminar für Kandidaten der Diplom-Übersetzerprüfung [2-std.]
S. Putz-Thate
Do 10 s. t.-11.30 — Hs 350

Hauptseminar

- Italienische Lyrik des 20. Jahrhunderts [2-std.]
U. Prill
Di 10 s. t.-11.30 — Hs 234

Oberseminar

- Zur Vorlage von Diplomarbeiten [1-std.]
U. Prill
Mo 16-17 — Hs 328
- Gemeinsprachliche Übersetzungsübungen mit Klausuren (B-Sprache)
 - * D-I, Stufe I [2-std.]
N.N.
Fr 14 s. t.-15.30 — Hs 362
 - * D-I, Stufe II + III [2-std.]
G. Gilmozzi
Mo 17 s. t.-18.30 — Hs 232
 - * I-D, Stufe I [2-std.]
S. Feihl
Mo 17.30-19 — Hs 352
 - * I-D, Stufe II (Gr.B) [2-std.]
H. Offen
Mo 14-15.30 — Hs 132
 - * I-D, Stufe III (Examenskandidaten) [2-std.]
H. Offen
Mo 11-12.30 — Hs 331
 - * I-D Stegreifübersetzung, (B- und C-Sprache) [2-std.]
S. Feihl
Do 8.30-10 — Hs 234
- Fachsprachliche Übersetzungsübungen mit Klausuren (B- und C-Sprache)
 - * Recht, D-I, Stufe I [2-std.]
D. v. Bubnoff
Do 11.30-13 — Hs 228
 - * Recht, D-I, Stufe II-III [2-std.]
D. v. Bubnoff
Mi 11.30-13 — Hs 135
 - * Recht, I-D, Stufe I [2-std.]
N.N.
Mo 9 s. t.-10.30 — Hs 230
 - * Recht, I-D, Stufe II-III [2-std.]
N.N.
Di 14.45-16.15 — Hs 234
 - * Wirtschaft, D-I, Stufe I [2-std.]
D. v. Bubnoff
Mi 10-11.30 — Hs 135
 - * Wirtschaft, D-I, Stufe II-III [2-std.]
D. v. Bubnoff
Mi 10-11.30 — Hs 135
 - * Wirtschaft, I-D, Stufe I [2-std.]
H. Offen
Mi 13.30-15 — Hs 352
 - * Wirtschaft, I-D, Stufe II-III [2-std.]
S. Putz-Thate
Fr 11.30-13 — Hs 351
 - * Technik, D-I, Stufe I [2-std.]
G. Gilmozzi
Mi 16.30-18 — Hs 235

- * Technik, D-I, Stufe II-III [2-std.]
G. Gilmozzi
Di 13 s. t.-14.30 — Hs 234
- * Technik, I-D, Stufe I [2-std.]
U. Mellinghaus
Mo 8 s. t.-9.30 — Hs 329
- * Technik, I-D, Stufe II-III [2-std.]
S. Feihl
Do 15 s. t.-16.30 — Hs 135

Dolmetschübungen**Gruppe A (Anfänger)**

- Einführung ins Dolmetschen, Simultan und Konsekutiv (I-D) [2-std.]
U. Mellinghaus
Mo 11 s. t.-12.30 — Dol. III
- Einführung ins Dolmetschen, Simultan und Konsekutiv (D-I) [2-std.]
P. Lonardi
Mo 12.30-14 — Dol. III
- Rhetorik [2-std.]
U. Prill
Di 16 s. t.-17.30 — Hs 330
- Notizentechnik [2-std.]
D. Andres
Fr 9.30-11 — Dol. I

Gruppe B (Fortgeschrittene I)

- Konsekutivdolmetschen
 - * D-I [1-std.]
D. v. Bubnoff
Fr 13-14 — Dol. II
 - * I-D [2-std.]
C. Grau
Mi 8 s. t.-9.30 — Dol. I
- Simultandolmetschen
 - * D-I [1-std.]
D. v. Bubnoff
Do 13-14 — Dol. I
 - * I-D [2-std.]
C. Grau
Di 15.30-17 — Dol. I

Gruppe C (Fortgeschrittene II)

- Konsekutivdolmetschen
 - * D-I [1-std.]
D. v. Bubnoff
Do 9.30-10.15 — Dol. I
 - * I-D [2-std.]
U. Mellinghaus
Mo 9.30-11 — Dol. III

- Simultandolmetschen
- * D-I [1-std.]
D. v. Bubnoff
Do 10-11 — Dol. I
- * I-D [2-std.]
C. Grau
Do 11 s. t.-12.30 — Dol. III

Gruppe D (Examenskandidaten)

- Konsektivdolmetschen
- * D-I [1-std.]
D. v. Bubnoff
Mi 14 s.t.-14.45 — Dol. II
- * I-D [2-std.]
C. Grau
Mo 9.30-11 — Dol. III

- Simultandolmetschen
- * D-I [1-std.]
D. v. Bubnoff
Mi 14.45-15.30 — Dol. II
- * Simultandolmetschen I-D +
Konferenztexte I-D [2-std.]
U. Mellinghaus
Di 15.30-17 — Dol. II
- Verhandlungsdolmetschen [2-std.]
G. Gilmozzi, N. N.
Mi 11 s.t.-12.30 — Hs 329
(auch für Studierende der Studiengänge
Dipl.-Übersetzer)
- Konferenztexte D-I [1-std.]
G. Gilmozzi
Z.n.V. — O.n.V.
- Mehrsprachiges Konferenzdolmetschen
[2-std.]
D. v. Bubnoff
Fr 11-13 — Dol. I, Dol. II, Audimax.

Spanisch (Erst- und Zweitfachsprache)**KULTURWISSENSCHAFTLICHE
AUSLANDSSTUDIEN****Vorlesung**

- Civilización española [1-std.]
M. A. Hirsch
Di 9-10 — R 348

Proseminare

- Spanische Landeskunde [2-std.]
N. Rivero
Kurs A: Mo 13-15 — R 368
Kurs B: Mi 15.30-17 — R 232

Übung

- Lateinamerikanische Landeskunde (I)
[2-std.]
E. K. Müller
Mo 15-17 — R 134

Filme

- Vorführung und Interpretation neuerer
spanischer und lateinamerikanischer Filme
(in Zusammenarbeit mit der Spanischen
Fachschaft) [3-std.]
M. Betz
14-tägl.: Mo 19.30-22 — R 384 (Filmraum)

**SPRACH- UND ÜBERSETZUNGS-
WISSENSCHAFT****Vorlesung**

- Die syntaktischen Verhältnisse des
Spanischen [1-std.]
M. Betz
Mi 13.30-14.15 — R 376

Proseminar

- Einführung in die hispanistische
Sprachwissenschaft [2-std.]
E. K. Müller
Mo 17-19 — R 134

Hauptseminar

- Varietätenlinguistik Spanisch [2-std.]
M. Perl
Mi 9.30-11 — R 331

Oberseminar

- Ausgewählte Probleme der iberoromanischen Linguistik [2-std.]
M. Perl
n. V. — R 253

Kolloquium

- Kolloquium für Diplomanden und Doktoranden [1-std.]
M. Perl
Di 18-19 — R 253

Grundstudium**Stufe I (1. Sem.)**

- Kurs A [4-std.]
J. Römer
Mo 8.30-9.15 — R 328
Mi 11-12 — R 348
Fr 9 s.t.-10.30 — R 328
- Kurs B [4-std.]
H. Banzo
Mo 15 s.t.-16.30 — R 386
Fr 8.30-10 — R 386
- Phonetik und Aussprache
 - * Kurs A [2-std.]
J. Römer
Mi 9-11 — R 308
 - * Kurs B [2-std.]
H. Banzo
Mo 14-15, Fr 10-11 — R 308
- Übungen im Sprachlabor [2-std.]
 - * Kurs A
J. Römer
Mo 10-12 — R 308
 - * Kurs B
H. Banzo
Mo 13-14, Mi 11-12 — R 308
- Übungen zur Erweiterung und Vertiefung der fremdsprachlichen Kompetenz [1-std.]
 - * Kurs A
J. Römer
Mo 9-10 — R 328
 - * Kurs B
H. Banzo
Mi 10.30-11.15 — R 348

Grundstudium**Stufe II (3. Sem.)**

- Gemeinsprachliche Übersetzungsübungen
 - * Sp-D [1-std.]
H. Banzo
Do 12-13 — R 348
 - * Sp-D [2-std.]
S. Gelos
Di 8.30-10 — R 330
 - * Sp-D [1-std.]
J. Römer
Mi 8-9 — R 329

- * Sp-D [2-std.]
E. K. Müller
Di 15.30-17 — R 228
- * D-Sp [1-std.]
D. Díaz
Mo 15.30-16.15 — R 348
- * D-Sp [2-std.]
M. A. Hirsch
Kurs A: Mo 9-11 — R 331
Kurs B: Mo 11-13 — R 236
- * D-Sp (Gemeinsprachliche Übersetzungsübungen, nur für Kandidaten der Vorprüfung) [2-std.]
N. Rivero
Mi 17 s.t.-18.30 — R 347
- Erweiterung und Vertiefung des spanischen Wortschatzes (mit Amerikanismen) [1-std.]
S. Gelos
Di 11-12 — R 330
- Systematische Übungen zur spanischen Grammatik [1-std.]
J. Römer
Mi 12-13 — R 348
- Gramática española [1-std.]
M. A. Hirsch
Mo 13 s.t.-13.45 — R 331
- Stegreifübersetzungen Sp-D [1-std.]
S. Gelos
Fr 10-11 — R 330

Hauptstudium**Stufe I (5.-6. Sem.)**

- Gemeinsprachliche Übersetzungsübungen [3-std.]
S. Gelos
- * Sp-D
Kurs A: Mo 11-12 — R 330
Kurs B: Mi 8-10 — R 330
- * Sp-D [1-std.]
J. Römer
Mo 12 s.t.-12.45 — R 348
- * Sp-D [2-std.]
E. K. Müller
Di 17.30-19 — R 228
- Übersetzung von literarischen Texten Sp-D (bis einschließlich Examenssem.) [1-std.]
S. Gelos
Di 10-11 — R 330
- Übersetzen von literarischen Texten D-Sp [1-std.]
N. Rivero
Mo 16-17 — R 373

- Gemeinsprachliche Übersetzungen D-Sp [2-std.]
D. Diaz
Fr 10 s.t.-11.30 — R 135

Stufe II (ab 7. Sem. bis Examenssemester)

- Gemeinsprachliche Übersetzungsübungen mit Klausuren
- * Sp-D (F1) [2-std.]
M. Betz
Do 9.30-11 — R 330
- * Sp-D (F2) [1-std.]
M. Betz
Mo 11-12 — R 376
- * Sp-D (Examen F1) [1-std.]
M. Betz
Mo 12.30-13.15 — R 233
- * Sp-D (Examen F2) [1-std.]
M. Betz
Fr 9.30-10.15 — R 348
- * Sp-D [1-std.]
S. Gelos
Kurs A: Mi 11-12 — R 330
Kurs B: Fr 9-10 — R 330
- * Sp-D (nur F2) [1-std.]
S. Gelos
Mi 10-11 — R 330
- * Sp-D (Übersetzen von literarischen Texten) [1-std.]
S. Gelos
Di 10-11 — R 330
- * D-Sp [2-std.]
N. Rivero
Di 16.30-18 — R 373
- * D-Sp (Examen/F1) [2-std.]
N. Rivero
Di 15 s.t.-16.30 — R 373

- * D-Sp [2-std.]
D. Díaz
Fr 10 s.t.-11.30 — R 135
- Stegreifübersetzungen
- * Sp-D (Examen/F2) [1-std.]
M. Betz
Fr 10-11 — R 348
- * D-Sp [1-std.]
S. Gelos
Mo 8-9 — R 330
- Klausuren, gemeinsprachliche Texte ab 3. Semester [1-std.]
N. Rivero
Di 18-19 — R 386
S. Gelos, J. Römer
Mi 16-17 — R 386
- Besprechung der angefertigten Klausuren [1-std.]
S. Gelos, N. Rivero, J. Römer
Z. u. O. n. V.
- Verhandlungsdolmetschen für Übersetzer F 1 und AgÜ (nur nach bestandener Vorprüfung) [1-std.]
M. Betz, N. Rivero
Mi 14.45-15.30 — R 376

Fachsprachliche Übersetzungsübungen

- Fachsprachliche Übersetzungsübungen (mit Einführung in die Terminologie und Klausuren)
- * Wirtschaft, Sp-D (5.-7. Semester) [1-std.]
S. Gelos
Kurs A: Mo 9-10 — R 330
Kurs B: Fr 8-9 — R 330
- * Wirtschaft, Sp-D (Examen F1 u. F2) [1-std.]
S. Gelos
Mo 10-11 — R 330

SPANISCH LERNEN

in Frankfurt, Spanien und Lateinamerika

¡vamos!
Die Spanisch-Sprachschule

Nähe Uni!

Ab 99 DM/Monat!

- Abend-, Vormittags-, Intensiv- und Wochenkurse für alle Stufen
- Spezielle Prüfungsvorbereitungen, z.B. Lektorenprüfung ● Wirtschaftsspanisch
- Einzel- und Gruppenunterricht ● Sprachreisen für Spanisch, Italienisch, Französisch, Englisch

Am Weingarten 1 · 60487 Frankfurt/Main

Telefon: (069) 779028 · Fax: (069) 70793997 · e-mail: vamos-sprachschule@t-online.de

- * Wirtschaft, D-Sp (5.-7. Sem./
PC-gestützte Übung) [2-std.]
M. M. Zeppernick
Di 16 s.t.-17.30 — R 135
- * Wirtschaft, D-Sp (Examen F1) [1-std.]
M. M. Zeppernick
Do 12-13 — R 135
- * Recht, Sp-D (5.-7. Sem.) [2-std.]
H. Banzo
Mi 12 s.t.-13.30 — R 346
- * Recht, Sp-D (Examen F1 u. F2) [1-std.]
H. Banzo
Do 13 s.t.-13.45 — R 237
- * Recht, D-Sp (5.-7. Sem.) [1-std.]
M.A. Hirsch
Di 10-11 — R 352
- * Recht, D-Sp (Examen F1) [1-std.]
M. A. Hirsch
Di 11-12 — R 352
- * Technik, Sp-D (5.-7. Semester) [2-std.]
J. Römer
Fr 11 s.t.-12.30 — R 368
- * Technik, Sp-D (Examen F1 u. F2) [1-std.]
J. Römer
Fr 8-9 — R 328
- * Technik, D-Sp (5.-7. Semester) [2-std.]
D. Díaz
Mo 16.30-18 — R 348
- * Technik, D-Sp (Examen F1) [1-std.]
D. Díaz
Fr 9-10 — R 135
- * Medizin, Sp-D (5.-7. Semester) [2-std.]
H. Banzo
Do 10.30-12 — R 237
- * Medizin, Sp-D (Examen F1 u. F2) [1-std.]
H. Banzo
Mo 12-13 — R 232
- * Medizin, D-Sp (5.-7. Sem.) [2-std.]
N. Rivero
Mo 17.30-19 — R 350
- * Medizin, D-Sp (Examen F1) [1-std.]
N. Rivero
Mo 15-16 — R 368
- Einführung in das Konsekutivdolmetschen
* Sp-D [2-std.]
M. M. Zeppernick
Mi 8 s.t.-9.30 — R 319
- * D-Sp [2-std.]
M. C. Haack
Fr 14.30-16 — R 373
- Einführung in das Simultandolmetschen
* Sp-D [2-std.]
M. C. Haack
Do 18.30-20 — R 319
- * D-Sp [2-std.]
M. M. Zeppernick
Mi 15.30-17 — R 318
- Konsekutivdolmetschen (Mittelstufe mit
Probedolmetschen)
* Sp-D [2-std.]
M. M. Zeppernick
Do 8 s.t.-9.30 — R 317
- * D-Sp [2-std.]
M. C. Haack
Sa 9 s.t.-10.30 — R 327
- Simultandolmetschen (Mittelstufe mit
Probedolmetschen)
* Sp-D [2-std.]
M. C. Haack
Fr 8 s.t.-9.30 — R 319
- * D-Sp [2-std.]
M. M. Zeppernick
Mi 11 s.t.-12.30 — R 318
- Konsekutivdolmetschen (Examenssemester)
* Sp-D [2-std.]
M. M. Zeppernick
Do 9.30-11 — R 318
- * D-Sp [1-std.]
M. C. Haack
Sa 11.45-12.30 — R 327
- Simultandolmetschen (Examenssemester)
* Sp-D [2-std.]
M. C. Haack
Fr 16 s.t.-17.30 — R 319
- * D-Sp [1-std.]
M. M. Zeppernick
Mi 12.30-13.15 — R 318
- Übersetzen von Konferenztexten
* Sp-D [1-std.]
M. C. Haack
Sa 10.45-11.30 — R 327
- * D-Sp, PC-gestützte Übung [1-std.]
M. M. Zeppernick
Do 11-12 — R 135

Hauptstudium Akademisch geprüfter Übersetzer

(vgl. Hauptstudium für Diplom-Übersetzer)

Dolmetschübungen

- Seminar für Kandidaten der Diplom-
Dolmetscher-Prüfung [1-std.]
M. M. Zeppernick
Mi 13-14 — R 318

- Stegreifübersetzen für Dolmetscher
Sp-D u. D-Sp [2-std.]
M. C. Haack
Do 17 s.t.-18.30 — R 230
- mehrsprachiges Konferenzdolmetschen
[2-std.]
M. C. Haack
Fr 11-13 — R 317

KATALANISCHE SPRACHE**Katalanisch**

- Einführungskurs [1-std.]
M. Betz
Mi 16 s.t.-17 — R 234

Portugiesisch (Erst- und Zweitfachsprache)**KULTURWISSENSCHAFTLICHE
AUSLANDSSTUDIEN****Vorlesung**

- »O Nascimento de uma Nação: Viagem à Ida-
de Média em Portugal através da Literatura«
[1-std.]
R. Faria
Mo 11-12 — R 233

Proseminare

- »Almeida Garrett: Romântico Português«
(Proseminar für die Unterstufe) [2-std.]
R. Faria
Mo 12-14 — R 377
- Portugiesische Texte des 20. Jh.
(Proseminar für die Oberstufe - F2/
nur alte Prüfungsordnung) [2-std.]
H. J. Schaeffer
Mi 10.30-12 — R 229

Übung

- Übung zur brasilianischen Landeskunde
[1-std.]
A. Wodtke
Do 13-14 — R 229

**SPRACH- UND ÜBERSETZUNGS-
WISSENSCHAFT****Vorlesungen**

- Einführung in die portugiesische Sprache
und Kultur [1-std.]
M. Perl
Di 10-11 — R 348
- Die syntaktischen Verhältnisse des
Portugiesischen [1-std.]
M. Betz
Mo 10.30-11.15 — R 376

Proseminar

- Sprachvergleich Portugiesisch-Deutsch
(Grammatik) [2-std.]
M. Perl
Di 13-15 — R 232

Übersetzerseminar

- Seminar für Kandidaten der Diplom-
Übersetzer-Prüfung [2-std.]
M. Betz
Fr 12 s.t.-13.30 — R 238

Oberseminar

- Ausgewählte Probleme der ibero-
romanischen Linguistik [2-std.]
M. Perl
n. V. — R 253

Kolloquium

- Kolloquium für Diplomanden und
Doktoranden [1-std.]
M. Perl
Di 18-19 — R 253

Grundstudium**Stufe I (1. Sem.)**

- Grundkurs [8-std.]
A. Wodtke
Di 14 s.t.-15.30 — R 327
Mi 10.30-12 — R 230
Do 14 s.t.-15.30 — R 230
P. Mendes Matos
Mo 12-13 — R 308
Di 11-12 — R 308
- Übungen zur Grammatik [4-std.]
H. J. Schaeffer
Mo 11-12 — R 229
Di 10-11 — R 229
Mi 8.30-10 — R 229

Stufe II (3. Sem.)

- Übungen zur Syntax [1-std.]
H. J. Schaeffer
Mo 12-13 — R 229
- Portugiesisch für Fortgeschrittene (Sprachkurs) [2-std.]
A. Wodtke
Di 11.30-13 — R 351
- Gemeinsprachliche Übersetzungsübungen (für portugiesische und brasilianische Studierende) P-D [1-std.]
A. Wodtke
Mi 12.30-13.15 — R 351
- Übersetzen mit Klausuren (für Kandidaten der Vorprüfung), D-P [1-std.]
A. Müller-Kästner
Do 12 s.t.-12.45 — R 376
- Gemeinsprachliche Übersetzungsübungen P-D [2-std.]
A. Wodtke
Do 10 s.t.-11.30 — R 329
- Übersetzen von tagespolitischen Texten P-D [1-std.]
H. J. Schaeffer
Mo 13-14 — R 229
- Übung: Produção de textos formais (carta, acta, memorando, relatório, etc.) [1-std.]
R. Faria
Mo 10-11 — R 236

Hauptstudium (5.-8. Sem.)

- Gemeinsprachliche Übersetzungsübungen
* P-D (ab 7. Sem.) [2-std.]
H. J. Schaeffer
Di 8.30-10 — R 229
- * D-P [1-std.]
A. Müller-Kästner
Do 10.45-11.30 — R 229

- Übersetzen für portug. und brasil. Studierende, P-D [1-std.]
A. Wodtke
Mi 16-17 — R 229
- Stegreifübersetzungen (nur Examen F2) P-D [1-std.]
H. J. Schaeffer
Di 11 s.t.-11.45 — R 229
- Übung: Produção de textos formais (carta, acta, memorando, relatório, etc.) [1-std.]
R. Faria
Mo 10-11 — R 236
- Klausuren (14 tägl.)
* P-D [2-std.]
H. J. Schaeffer
Mo 17 s.t.-18.30 — R 330
- * P-D [2-std.]
A. Wodtke
Mi 17 s.t.-18.30 — R 330
- Fachsprachliche Übersetzungsübungen (mit Einführung in die Terminologie und Klausuren)
* Wirtschaft, P-D [2-std.]
H. J. Schaeffer
Mo 9 s.t.-10.30 — R 368
- * Wirtschaft, D-P [1-std.]
A. Müller-Kästner
Do 10 s.t.-10.45 — R 229
- * Recht, P-D [2-std.]
A. Wodtke
Mi 8.30-10 — R 235
- Verhandlungsdolmetschen für Übersetzer F 1 und AgÜ (nur nach bestandener Vorprüfung) [1-std.]
H. J. Schaeffer, A. Müller-Kästner
Mi 12.30-13.15 — R 229

Hauptstudium Akademisch geprüfter Übersetzer

(vgl. Hauptstudium für Dipl.-Übersetzer)

Russisch**Vorlesungen**

- Literaturwissenschaft: Russische Lyrik im 20. Jahrhundert [2-std.]
B. Menzel
Di 10 s.t.-11.30 — Hs 366
- Phonetik und Orthoepie der russischen Sprache [1-std.]
E. Salnikow-Ritter
Mo 13-14 — Hs 386
- Ausgewählte Kapitel der russischen Grammatik [1-std.]
E. Salnikow-Ritter
Di 10-11 — Hs 368

- Istorija Rossii: »XX vek.« [1-std.]
G. Kobro
Mi 17-18 — Hs 230

Proseminare

- Einführung in die literaturwissenschaftliche Textanalyse [2-std.]
B. Menzel
Di 16-18 — Hs 329
- Probleme der interkulturellen Übersetzung Nietzsche in Rußland und Dostoevskij in Deutschland [2-std.]
A. Jubara
Do 13-15 — Hs 326
- Grundfragen der Übersetzungswissenschaft [2-std.]
E. Salnikow-Ritter
Di 11-13 — Hs 368

Hauptseminar

- Deutsche und russische Avantgarde [2-std.]
B. Menzel/A. Kelletat
Do 11-13 — Hs 330

Oberseminar/Kolloquium

- Kolloquium für ExamenskandidatInnen: Literaturwissenschaft/Kulturwissenschaft [2-std.]
B. Menzel
Mi 16 s.t.-17.30 — Hs 346

Wissenschaftliche Übungen

- Politische Landeskunde [2-std.]
A. Jubara
Mi 13-15 — Hs 366
- Übung zur Vorlesung »Istorija Rossii« [1-std.]
G. Kobro
Mi 18-19 — Hs 230

Grundstudium

- Grundkurs (Anfänger) [8-std.]
P. Ellermeier
Mo 15.30-17 — Hs 366
P. Ellermeier
Mi 9-11 — Hs 329
P. Ruppert
Mi 15 s.t.-16.30 — Hs 225
P. Ruppert
Do 14 s.t.-15.30 — Hs 366

- Grundkurs (Fortgeschrittene) [6-std.]
E. Salnikow-Ritter
Mo 14-16 — Hs 373
Mi 13-15 — Hs 382
Do 12 s.t.-13.30 — Hs 233
- Laborübung zur Phonetik und Orthoepie der russischen Sprache [1-std.]
E. Salnikow-Ritter
Di 9-10 — SL
- Gemeinsprachliche Übersetzungsübungen
 - * D-R (Stufe I) (B-Sprache) [2-std.]
G. Kobro
Fr 9.30-11 — Hs 326
 - * D-R (Stufe II) (B-Sprache) [2-std.]
G. Kobro
Mi 15.30-17 — Hs 230
 - * R-D (B-Sprache) [2-std.]
P. Ellermeier
Fr 13 s.t.-14.30 — Hs 347
 - * R-D (C-Sprache) [2-std.]
U. Endell-Steiert
Di 10 s.t.-11.30 — Hs 362
- Gemeinsprachliche Übersetzungsübungen (nur für Trägersprache Russisch)
 - * R-D (1.-2. Sem.) [2-std.]
K. Hähnel
Mi 13-15 — Hs 237
 - * R-D (3.-4. Sem.) [2-std.]
P. Ellermeier
Fr 15 s.t.-16.30 — Hs 347
 - * D-R [2-std.]
G. Kobro
Do 11 s.t.-12.30 — Hs 366
- Sprechfertigungsübungen (Grundstudium) [2-std.]
V. Buyko
Fr 11.30-13 — Hs 362
- Russische Grammatik mit Übungen [2-std.]
E. Salnikow-Ritter
Mi 11.30-13 — Hs 347

Hauptstudium Diplom-Übersetzer und Diplom-Dolmetscher

- Einführung in die fachsprachliche Terminologie
- * Technik [1-std.]
P. Ruppert
Di 17-18 — Hs 327
- * Wirtschaft [1-std.]
V. Buyko
Fr 10.30-11.15 — Hs 350

- Fachsprachliche Übersetzungsübungen
- * Wirtschaft, R-D (B-Sprache) [2-std.]
P. Ellermeier
Di 15 s.t.-16.30 — Hs 368
- * Wirtschaft, R-D (C-Sprache) [2-std.]
P. Ellermeier
Mo 14 s.t.-15.30 — Hs 330
- * Wirtschaft, D-R (B-Sprache) [2-std.]
V. Buyko
Do 15.30-17 — Hs 350
- * Technik, R-D (B-Sprache) [2-std.]
P. Ruppert
Mi 9.45-11.15 — Hs 351
- * Technik, R-D (C-Sprache) [2-std.]
P. Ruppert
Di 15.30-17 — Hs 327
- * Technik, D-R (B-Sprache) [2-std.]
V. Buyko
Fr 8.30-10 — Hs 327
- Fachsprachliche Übersetzungsübungen
(nur für Trägersprache Russisch)
- * Wirtschaft, D-R [2-std.]
V. Buyko
Do 17 s.t.-18.30 — Hs 350
- * Wirtschaft, R-D [2-std.]
P. Ellermeier
Di 13 s.t.-14.30 — Hs 368
- * Technik, D-R [2-std.]
V. Buyko
Do 14 s.t.-15.30 — Hs 350
- Gemeinsprachliche Übersetzungsübungen
- * R-D (B-Sprache) [2-std.]
E. Salnikow-Ritter
Mo 10 s.t.-11.30 — Hs 382
- * R-D (C-Sprache) [2-std.]
E. Salnikow-Ritter
Di 13.30-15 — Hs 347
- * D-R (B-Sprache) [2-std.]
V. Buyko
Di 13.30-15 — Hs 235
- Gemeinsprachliche Übersetzungsübungen
(nur für Trägersprache Russisch)
- * R-D [2-std.]
K. Hähnel
Do 15.30-17 — Hs 233
- * D-R [1-std.]
V. Buyko
Di 15.45-16.30 — Hs 230

- Stegreifübersetzen (Wahlpflichtmodul)
[2-std.]
P. Ruppert
Mo 9 s.t.-10.30 — Hs 232

Dolmetschübungen

- Verhandlungsdolmetschen
(Wahlpflichtmodul) [2-std.]
V. Buyko, K. Hähnel
Di 16.30-18 — Hs 366
- Einführung in das Dolmetschen R-D
[2-std.]
U. Endell-Steiert
Mi 11 s.t.-12.30 — Dol. I
- Einführung in das Dolmetschen D-R
[2-std.]
G. Kobre
Do 15.30-17 — Dol. III
- Simultandolmetschen
- * R-D, Stufe I [2-std.]
U. Endell-Steiert
Di 12.30-14 — Dol. I
- * R-D, Stufe II [2-std.]
U. Endell-Steiert
Mi 8 s.t.-9.30 — Dol. II
- * D-R [2-std.]
G. Kobre
Do 12.30-14 — Dol. II
- Konsekutivdolmetschen
- * R-D, Stufe I [2-std.]
P. Ruppert
Di 11 s.t.-12.30 — Dol. III
- * R-D, Stufe II [2-std.]
P. Ruppert
Mo 14 s.t.-15.30 — Dol. II
- * D-R [2-std.]
G. Kobre
Mi 14 s.t.-15.30 — Dol. I
- Konferenzdolmetschen [2-std.]
G. Kobre
Fr 11-13 — Dol. I
- Konferenztexte für Dolmetscher
R-D [1-std.]
P. Ruppert
Mi 11-12 — Hs 362

Hauptstudium Akademisch geprüfte Übersetzer

- Gemein- und fachsprachliche Terminologie
und Übersetzungsübungen
(s. Hauptstudium Dipl.-Übersetzer)
- Verhandlungsdolmetschen
(s. Hauptstudium Dipl.-Übersetzer)

Polnisch

Vorlesungen

- Phonetik der polnischen Sprache [1-std.]
B. Sendero
 Mo 9-10 — Hs 366
- Literatura polska I - Oświecenie. Preromantyzm. Romantyzm (do Powstania listopadowego) [1-std.]
P. Lenz
 Di 11-12 — Hs 238

Grundstudium

- Aufbaukurs Grammatik I (Anfänger) [2-std.]
B. Sendero
 Mi 10 s.t.-11.30 — Hs 234
- Aufbaukurs Grammatik II (Fortgeschrittene) [2-std.]
B. Sendero
 Mi 11.30-13 — Hs 234
- Sprachvergleichende lexikalische Übungen [2-std.]
P. Lenz
 Do 8 s.t.-9.30 — Hs 376
- Übersetzung einfacher Texte P-D mit textbezogenen Grammatikübungen [1-std.]
P. Lenz
 Di 10-11 — Hs 329
- Übersetzung einfacher Texte P-D mit textbezogenen Grammatikübungen (Trägersprache Polnisch) [2-std.]
P. Lenz
 Do 9.30-11 — Hs 376
- Gemeinsprachliche Übersetzungsübungen
 * P-D (B- + C-Sprache) [2-std.]
K. Bielawska-Ellermeier
 Do 11 s.t.-12.30 — Hs 347
- * D-P (B-Sprache) [2-std.]
B. Sendero
 Do 14 s.t.-15.30 — Hs 331
- Gemeinsprachliche Übersetzungsübungen (Trägersprache Polnisch)
 * P-D [2-std.]
P. Lenz
 Di 8 s.t.-9.30 — Hs 331
- * D-P [2-std.]
P. Lenz
 Do 14 s.t.-15.30 — Hs 233

Hauptstudium

- Stilistische Übungen (Trägersprache Polnisch) [1-std.]
P. Lenz
 Mi 12.45-13.30 — Hs 327
- Gemeinsprachliche Übersetzungsübungen D-P (B-Sprache) [2-std.]
B. Sendero
 Mo 15.30-17 — Hs 225
- Gemeinsprachliche Übersetzungsübungen P-D (B- + C-Sprache) [2-std.]
K. Bielawska-Ellermeier
 Fr 9.30-11 — Hs 366
- Gemeinsprachliche Übersetzungsübungen (Trägersprache Polnisch) D-P, Stufe I [2-std.]
B. Sendero
 Mo 14 s.t.-15.30 — Hs 366
- Gemeinsprachliche Übersetzungsübungen (Trägersprache Polnisch) D-P, Stufe II [2-std.]
B. Sendero
 Mo 15.30-17 — Hs 225
- Gemeinsprachliche Übersetzungsübungen (Trägersprache Polnisch) P-D, Stufe I [2-std.]
K. Bielawska-Ellermeier
 Do 8.30-10 — Hs 366
- Gemeinsprachliche Übersetzungsübungen (Trägersprache Polnisch) P-D, Stufe II [2-std.]
K. Bielawska-Ellermeier
 Mo 8-10 — Hs 362
- Stegreifübersetzen (Wahlpflichtmodul) D-P [1-std.]
P. Lenz
 Mi 13.30 s.t.-14.15 — Hs 327
- Urkundenübersetzen [1-std.]
K. Bielawska-Ellermeier
 Fr 11-12 — Hs 366
- Fachsprachliche Übersetzungsübungen
 * Wirtschaft, P-D (Stufe I) (B-Sprache) [2-std.]
K. Bielawska-Ellermeier
 Do 14 s.t.-15.30 — Hs 351
- * Wirtschaft, P-D (Stufe II) (B-Sprache) [2-std.]
K. Bielawska-Ellermeier
 Mo 10 s.t.-11.30 — Hs 362
- * Wirtschaft, D-P (B-Sprache) [2-std.]
B. Sendero
 Do 16 s.t.-17.30 — Hs 347

- * Technik, P-D (B- + C-Sprache) [2-std.]
P. Lenz
Mi 8 s.t.-9.30 — Hs 362
- * Technik, D-P (B-Sprache) [2-std.]
P. Lenz
Mi 9.30-11 — Hs 362
- Verhandlungsdolmetschen (Wahlpflichtmodul) (Anfänger) [1-std.]
K. Bielawska-Ellermeier, B. Sendero
Do 10-11 — Hs 362
- Verhandlungsdolmetschen (Wahlpflichtmodul) (Fortgeschrittene) [2-std.]
K. Bielawska-Ellermeier, B. Sendero
Mo 11.30-13 — Hs 362
- Einführung ins Dolmetschen für Übersetzer (Wahlpflichtmodul) [2-std.]
I. Gusenburger
Fr 13 s.t.-14.30 — Hs 366

Hauptstudium Akademisch geprüfte Übersetzer

- Gemein- und fachsprachliche Terminologie und Übersetzungsübungen
(s. Hauptstudium Diplom-Übersetzer)

Arabisch (Erstfach B-Sprache und Zweitfach C-Sprache)

Vorlesungen

- Gesellschaftliche Probleme der Arabischen Welt, ab 1. Sem. [1-std.]
M. Forstner
Mi 15-16 — Hs 331
- Einführung in den Übersetzerstudiengang Arabisch, ab 1. Sem. [1-std.]
M. Forstner
Mi 14-15 — Hs 331
- Repetitorium der arabischen Grammatik, ab 5. Sem. [1-std.]
M. Forstner
Z. u. O. n. V.
- Die Arabische Welt zwischen Tradition und Modernität: Ägypten (Vorlesung in arabischer Sprache), ab 5. Sem. [1-std.]
M. Alaoui
Di 14-15 — Hs 351
- Kulturwissenschaftliches Kolloquium, ab 5. Sem. (Ergänzung der Vorlesung und Diskussion in arabischer Sprache) [1-std.]
M. Alaoui
Do 11-12 — Hs 134

Seminare

- Kulturwissenschaftliches Pro- bzw. Hauptseminar, 3./5. Sem. [2-std.]
M. Forstner
Di 16-18 — R 143

Grundstudium (1.-4. Sem.)

Grundkurs der modernen arabischen Hochsprache I

- Grammatik und Leseübungen,
1. Sem. [5-std.]
C. Link
Z. u. O. n. V.
- Kommunikation und Schreibübungen,
1. Sem. [4-std.]
N. N.
Z. u. O. n. V.

Aufbaukurse

- Einführung in die arabische Schriftsprache III, 3. Sem. [3-std.]
L. Kropfitsch
Z. u. O. n. V.
- Konversation und Diktat, 3. Sem. [2-std.]
N. N.
Z. u. O. n. V.
- Zeitungslektüre mit grammatischer Analyse A-D, 3. Sem. [1-std.]
C. Link
Z. u. O. n. V.
- Übersetzungsübungen für 3. Sem. und Vorprüfungskandidaten
- * A-D [2-std.]
L. Kropfitsch
Z. u. O. n. V.
- * D-A [2-std.]
E. Saied
Z. u. O. n. V.

Hauptstudium (ab 5. Sem.)

- Stegreifübersetzungen A–D, 5. Sem.
[1-std.]
L. Kropfitsch
Mi 8-9 — Hs 350
- Gemeinsprachliche Übersetzungsübungen
mit Klausuren
* A–D, 5.-6. Sem. [2-std.]
L. Kropfitsch
Z. u. O. n. V.
* D–A, 5.-8. Sem. [2-std.]
M. Alaoui
Mo 8.30-10 — Hs 377
- Fachsprachliche Übersetzungsübungen
mit Klausuren, 5.-8. Sem.
* Wirtschaft, A–D [2-std.]
L. Kropfitsch
Z. u. O. n. V.
* Wirtschaft, D–A [2-std.]
E. Saied
s. ÜÜ Wirtschaft D-A am IK-G
* Recht, A–D [2-std.]
M. Forstner
Mi 9-11 — Hs 143

- * Recht, D–A [2-std.]
M. Alaoui
Mi 11 s. t.-12.30 — Hs 369
- Gemeinsprachliche Übersetzungsübungen
mit Klausuren, 7./8. Sem.
* A–D [2-std.]
L. Kropfitsch
Z. u. O. n. V.
- Konversation und Diktat, 5.-8. Sem.
[1-std.]
N. N.
Z. u. O. n. V.
- CAT im Studiengang Arabisch, 5.-8. Sem.
[2-std.]
M. Alaoui
Do 8.30-10 — R 135
- Gesprächsdolmetschen, 5.-8. Sem. (für
Studierende mit deutscher Muttersprache)
[1-std.]
M. Forstner, M. Alaoui
Di 15-16 — R 143

Arbeitsbereich Ostasiatische Sprachen und Kulturen - Chinesisch (Erstfach B-Sprache und Zweitfach C-Sprache)

Vorlesungen

- Geschichte Chinas I (Kaiserreich bis
Opiumkrieg), ab 1. Sem. [1-std.]
P. Kupfer
Mi 11-12 — Hs 331
- Themen zur Wortbildung im Chinesischen,
ab 5. Sem. [1-std.]
P. Kupfer
Do 16-17 — Hs 375
- Zhongguo wenhua gaikuang (Kulturhistori-
sche Landeskunde), Vorlesung in chinesi-
scher Sprache mit Übung, ab 5. Sem.
[1-std.]
Z. Zhang
Mi 12.30-13.15 — Hs 369

Seminare

- Pro-/Hauptseminar zur Vorlesung »Geschichte
Chinas I (Kaiserreich bis Opiumkrieg)«,
ab 1. Sem. [2-std.]
P. Müller
Di 11 s. t.-12.30 — Hs 326

- Hauptseminar zur Vorlesung »Themen zur
Wortbildung im Chinesischen«, ab 5. Sem.
[2-std.]
P. Kupfer
Do 17 s. t.-17.45 — Hs 375
- Übersetzerseminar I (für Studierende mit
Chinesisch als A-, B- oder C-Sprache),
ab 5. Sem. [2-std.]
U. Kautz
Do 9.30-11 — Hs 377

Übung

- Terminologie- und Übersetzungsarbeit
mit elektronischen Hilfsmitteln [2-std.]
M. Woessler
14-tägig, Do 15 s. t.-18.30. — R 151

Grundstudium (1.-4. Sem.)

- Grundkurs der modernen chinesischen Hoch-
sprache I (für Studierende des 1. Sem.)
* Mündliche Kommunikation [4-std.]
Z. Zhang
Mi 17.30-19 — Hs 382
Do 9.30-11 — Hs 382

- * Phonetik
Y. Zhang
Mi 15.30-17 — SL
- * Grammatik [2-std.]
P. Kupfer/N. N.
Z. u. O. n. V.
- * Schreibübungen [2-std.]
S. B. Hoh
Mo 15.45-17.15 — Hs 362
- * Leseübungen [2-std.]
Y. Zhang
Di 17 s. t.-18.30 — Hs 326
- Aufbaukurs der modernen chinesischen
Hochsprache II (für Studierende des 3. Sem.)
- * Proseminar: Chinesische Schriftsprache
(wenyan) I [1-std.]
Z. Zhang
Mi 16.30-17.15 — Hs 375
- * Einführung in die Textanalyse
(Presse etc.) I [2-std.]
Y. Zhang
Di 9 s. t.-10.30 — Hs 350
- * Einführung in sprachliche und landeskundliche
Hilfsmittel, 3. Sem. [1-std.]
P. Kupfer
Do 18 s. t.-18.45 — Hs 369
- * Literarische Texte mit Übersetzungsübungen
Ch-D I [2-std.]
U. Kautz
Do 12.30-14 — Hs 351
- * Übungen zur Lexik/Ideomatik I [2-std.]
Z. Zhang
Mi 15 s. t.-16.30 — Hs 369
- Gemeinsprachliche Übersetzungsübungen,
3. Sem.
- * Ch-D [2-std.]
U. Kautz
Di 14 s. t.-15.30 — Hs 331
- * D-Ch [2-std.]
S. B. Hoh
Mi 17.30-19 — Hs 375
- * D-Ch (für Studierende mit chinesischer
Muttersprache) [2-std.]
S. B. Hoh
Mi 9-11 — Hs 377
- **Hauptstudium (5.-8. Sem.)**
- Gemeinsprachliche Übersetzungsübungen,
5. Sem.
- * Ch-D [1-std.]
U. Kautz
Do 8.45-9.30 — Hs 369
- * D-Ch [1-std.]
S. B. Hoh
Di 17 s. t.-17.45 — Hs 375
- Fachsprachliche Übersetzungsübungen
»Wirtschaft«, 5. Sem.
- * Ch-D [2-std.]
U. Kautz
Di 12.30-14 — Hs 350
- * D-Ch [1-std.]
S. B. Hoh
Di 14 s. t.-14.45 — Hs 362
- Fachsprachliche Übersetzungsübungen
»Technik«, 5. Sem.
- * Ch-D [2-std.]
Z. Zhang
Mo 15.30-17 — Hs 375
- * D-Ch [2-std.]
Z. Zhang
Mo 17 s. t.-18.30 — Hs 382
- Gemeinsprachliche Übersetzungsübungen,
7. Sem.
- * Ch-D [2-std.]
U. Kautz
Mo 11-13 — Hs 327
- * D-Ch [2-std.]
S. B. Hoh
Mi 14.30-16 — Hs 377
- * D-Ch (für Studierende mit chinesischer
Muttersprache) [2-std.]
S. B. Hoh
Mi 16 s. t.-17.30 — Hs 377
- Fachsprachliche Übersetzungsübungen
»Wirtschaft«, 7. Sem.
- * Ch-D [2-std.]
U. Kautz
Mo 15.30-17 — Hs 369
- * D-Ch [2-std.]
S. B. Hoh
Di 9.30-11 — Hs 375
- Fachsprachliche Übersetzungsübungen
»Technik«, 7. Sem.
- * Ch-D [2-std.]
Z. Zhang
Do 12.30-14 — Hs 382
- * D-Ch [2-std.]
Z. Zhang
Do 14 s. t.-15.30 — Hs 375

Dolmetschen (Wahlpflichtmodul 2 / Wahlmodul) Ch-D/D-Ch, ab 5. Sem., für Chinesisch als A-, B- oder C-Sprache

- Verhandlungsdolmetschen I, ab 5. Sem. [1-std.]
S. B. Hoh, U. Kautz
Mo 18.30-19.15 — Hs 375
- Dolmetschen I, ab 5. Sem. [2-std.]
U. Kautz
Mo 9.30-11 — Dol. II

JAPANISCH (Wahlpflichtmodul 2 / Wahlmodul)

Vorlesung mit Übung

- Das japanische Finanzsystem im Rahmen historischer und globaler Entwicklungen [in Blockstunden]
A. Bürkner
Z. u. O. n. V.
- Japanisch I [2-std.]
Y. Seki
Do 15.30-17 — Hs 362
- Japanisch III [2-std.]
Y. Seki
Do 17 s. t.-18.30 — Hs 362

Neugriechisch (Erst- und Zweitfachsprache)

Vorlesung

- Einführung in das Studium des Neugriechischen [2-std.]
H. Ruge
Di 15.30-17 — Hs 347

Vorlesungen mit Übungen

- Struktur der neugriechischen Sprache [2-std.]
H. Ruge
Mi 10 s. t.-11.30 — Hs 326
- Altgriechisch für Neogräzisten I [2-std.]
H. Ruge
Do 8.30-10 — Hs 362
- Abriss der neugriechischen Literatur [1-std.]
A. Anastasiadis
Di 12 s. t.-13 — Hs 235

Seminare

- Kultur-/Sprachwissenschaftliches Haupt- bzw. Proseminar, 3./5. Semester [2-std.]
H. Ruge
Mi 18 s. t.-19.30 — Hs 362
- Übersetzerseminar für **deutsche** und **griechische** Muttersprachler [2-std.]
A. Kalpakidou
Mi 12-14 — Hs 134

Grundstudium 1.-4. Sem.

- Grundkurs, 1. Sem. [3-std.]
A. Anastasiadis
Di 14 s. t.-15.30 — Hs 350
Do 15.30-16.30 — Hs 369

- Übungen zum Grundkurs, 1. Sem. [2-std.]
A. Kalpakidou
Di 9.30-11 — Hs 135
- Festigung der Sprachkenntnisse, 3. Sem. [2-std.]
A. Anastasiadis
Di 9.30-11 — Hs 327
- Sprachpraxis, 3. Sem. [2-std.]
A. Kalpakidou
Mo 12 s. t.-13.30 — Hs 228
- Gemeinsprachliche Übersetzungsübungen
* Neugr.-Deutsch für **deutsche** und **griechische** Muttersprachler, 3. Sem. [2-std.]
A. Anastasiadis
Mi 12 s. t.-13.30 — Hs 362
- * Deutsch-Neugr. für **deutsche** Muttersprachler, 3. Sem. [1-std.]
A. Kalpakidou
Do 14 s. t.-14.45 — Hs 225
- * Deutsch-Neugr. für **griechische** Muttersprachler, 3. Sem. [1-std.]
A. Kalpakidou
Do 14.45-15.30 — Hs 225

Hauptstudium (ab 5. Sem.)

- Gemeinsprachliche Übersetzungsübungen
* Neugr.-Deutsch für **deutsche** Muttersprachler [1-std.]
A. Anastasiadis
Mi 17 s. t.-18 — Hs 232
- * Neugr.-Deutsch für **griechische** Muttersprachler [2-std.]
A. Anastasiadis
Mi 14.30-16 — Hs 228

- * Deutsch–Neugr. für **deutsche** Muttersprachler [2-std.]
A. Kalpakidou
Mi 14-16 — Hs 134
- * Deutsch–Neugr. für **griechische** Muttersprachler [2-std.]
A. Kalpakidou
Di 12 s. t.-13.30 — Hs 382
- Übersetzungsübungen zur Fachsprache der Wirtschaft
- * Neugr.–Deutsch [2-std.]
A. Anastasiadis
Do 13-15 — Hs 228
- * Deutsch–Neugr. [2-std.]
A. Kalpakidou
Mo 14-16 — Hs 230
- Verhandlungsdolmetschen I [1-std.]
A. Anastasiadis/A. Kalpakidou
Do 11.30-12.15 — Hs 225
- Verhandlungsdolmetschen II [1-std.]
A. Anastasiadis/A. Kalpakidou
Do 12.15-13 — Hs 225

Türkisch (Zusatzsprache)

Türkisch für Anfänger im 1. Sem.

- Türkisch I: Textarbeit (Vermittlung syntaktischer und morphologischer Grundstrukturen; Grundlagen der Phonetik und Phonologie) [4-std.]
H. Scheinhardt
Z. u. O. n. V.
- Sprachpraxis: Übungen zu Text- und Hörverstehen und zum Wortschatz mit integrierten landeskundlichen Inhalten [2-std.]
S. Bahadır
Z. u. O. n. V.

Türkisch für Fortgeschrittene im 3. Sem.

- Türkisch III: Textarbeit (Ergänzung grammatischer Kenntnisse) [4-std.]
H. Scheinhardt
Z. u. O. n. V.

- Sprachpraxis: Erweiterung der sprachpraktischen Kompetenz mit Hilfe von audiolingualem Material) [2-std.]
D. Dizdar
Z. u. O. n. V.

Türkisch für Muttersprachler

- Übersetzungsübungen
Türkisch-Deutsch-Türkisch [2-std.]
S. Bahadır
Z. u. O. n. V.
- Übersetzungsübungen
Deutsch-Türkisch-Deutsch [2-std.]
D. Dizdar
Z. u. O. n. V.

Fachbereich 24: Akademie für Bildende Künste

- Postanschrift:
Akademie für Bildende Künste,
55099 Mainz, Fax 39-3 55 66,
[info@mail.kunst.uni-mainz.de]
 - Besucheranschrift: Am Taubertsberg 6
 - Dekan: Univ.-Prof. Ansgar NIERHOFF,
R 136, Tel. 39-3 01 71, Sprechzeiten n. tel. V.
 - Prodekan: Univ.-Prof. Ullrich HELLMANN
 - Dekanat: Marianne KREIS,
R 136, Tel. 39-3 21 22,
[dekan@mail.kunst.uni-mainz.de],
Sprechzeiten: Mo, Di 14-16, Mi 9-12,
14-16, Do 14-16
 - Studierendensekretariat: Ingrid TREMML,
R 135, Tel. 39-3 00 08,
- [info@mail.kunst.uni-mainz.de],
Sprechzeiten Mo-Do 10-12
 - Sekretariat Kunsttheorie: N. N.
R 139, Tel. 39-3 21 29,
 - Frauenbeauftragte: Elfi KNOCHE-WENDEL,
Tel. 39-3 21 24, Fax 39-3 55 66,
Sprechstd. n. tel. V.
Vertreterin: Marianne KREIS,
Tel. 39-3 21 22, Fax 39-3 55 66,
Sprechstd. n. tel. V.
 - Fachbereichsbibliothek: R 126,
Öffnungszeiten Mo-Do 12-16, Fr 12-13;
Dipl.-Bibl. Stephanie LIELL, Tel. 39-3 29 04

Informationen für Studierende

Studienfach und -abschlußmöglichkeiten sowie Studien- und Prüfungsordnungen

Eignungsprüfung:

Über die Zulassung zum Studium entscheidet eine Eignungsprüfung, deren Gegenstand die eingereichten Arbeiten des Bewerbers und seine in einer mehrtägigen Klausur zu erbringenden praktischen Leistungen sind. Über Einzelheiten informiert ein Merkblatt für Studienbewerber. Die Eignungsprüfungsordnung Bildende Kunst ist im Studierendensekretariat, Am Taubertsberg 6, R 135, erhältlich. Anmeldungen zur Eignungsprüfung werden im Studierendensekretariat des Fachbereichs vorgenommen. Termine für die Anmeldung zur Eignungsprüfung: 1. Dezember und 1. Mai. Zusätzlich zum Antrag auf Eignungsprüfung ist die Bewerbung um Zulassung zum Studium beim Studierendensekretariat der Universität (Campus universitatis) einzureichen.

- Bildende Kunst
 - * Künstlerische Prüfung für das Lehramt an Gymnasien (Erste Staatsprüfung).
Die Studienordnung für das Studium des Faches Bildende Kunst im Studiengang Lehramt an Gymnasien an der Akademie für Bildende Künste der Johannes Gutenberg-Universität Mainz ist ebenso wie die Zwischenprüfungsordnung (Ergänzende Bestimmungen zur Ordnung der Künstlerischen Prüfung für das Lehramt an Gymnasien im Fach Bildende Kunst) im Studierendensekretariat erhältlich.

Die Landesverordnung über die Erste Staatsprüfung für das Lehramt an Gymnasien ist im Buchhandel erhältlich und im Studierendensekretariat einsehbar (Kopiervorlage).

- Prüfungsamt: s. S. 152

- Freie Bildende Kunst
Für die Einschreibung ist das Abiturzeugnis oder ein vergleichbarer Nachweis der Hochschulreife erforderlich. Von dem Bewerber wird die Entscheidung für eines der nachstehend aufgeführten Fächer erwartet: Zeichnung, Malerei, Plastik, Graphik, Schrift, Umweltgestaltung, Film/ Video, Fotografie, Holz, Metall, Keramik, Textil. Eine frühzeitige Beratung bei den zuständigen Fachvertretern ist wünschenswert. Der Bewerber erhält hierbei eine Orientierung über Studieninhalte und -ziele. Die Studienordnung für das Studium der Freien Bildenden Kunst an der Akademie für Bildende Künste der Johannes Gutenberg-Universität Mainz ist ebenso wie die Studienordnung zum Vertiefungsstudium an der Akademie für Bildende Künste der Johannes Gutenberg-Universität im Studierendensekretariat erhältlich.
- Vertiefungsstudium
Das Vertiefungsstudium soll Studierenden beider Studiengänge mit hervorragenden künstlerischen bzw. wissenschaftlichen Leistungen ermöglichen, begonnene Gestaltungs- bzw. Forschungsvorhaben weiterzuentwickeln.

Prüfungsausschuß

Stellvertretender Prüfungsvorsitzender:
 Univ.-Prof. U. HELLMANN, Am Taubertsberg 6,
 R 024, 55122 Mainz, n. V., Tel. 39-3 21 28

Einführungsveranstaltung

Mo, 29. Oktober 2001, 11-12, Hörsaal
 FB Akademie für Bildende Künste

Studienfachberatung

(Vorlesungszeiten siehe Zeittafel S. 14)

- in der Studieneinführungswoche: nur n. tel. V.
- in der Vorlesungszeit:
 Klaus MENZEL,
 Donnerstag, 16 Uhr, R 124;

Univ.-Prof. Winfried VIRNICH,
 N. V., R 18

- in der vorlesungsfreien Zeit : nur n. tel. V.

Vertrauensdozent für ausländische Studierende

Univ.-Prof. E. KNOCHE-WENDEL,
 Tel. 39-3 21 24

Univ.-Prof. A. W. LÖFFLER, Tel. 39-3 00 05

Anschrift der Fachschaft

- Akademie für Bildende Künste
 Am Taubertsberg 6, 55122 Mainz

Personenverzeichnis

- **Bedienstete der Universität**
- **Universitätsprofessorinnen/-professoren**
 - * Dieter BREMBS (Zeichnung)
 Tel. 39-3 21 25
 - * Friedemann HAHN (Malerei)
 Tel. (06131) 61 66 58
 - * Ullrich HELLMANN (Metall)
 Tel. 39-3 21 28
 - * Elfriede KNOCHE-WENDEL (Textil)
 Tel. 39-3 21 24
 - * Günter KÖNIG (emeritiert) (Kunstdidaktik)
 Tel. (06131) 8 27 98
 - * Peter G. LIESER
 (Umweltgestaltung)
 Tel. 39-3 21 59
 - * Adam W. LÖFFLER (Holz)
 Tel. 39-3 00 05
 - * Peter LÖRINCZ (Graphik)
 Tel. 39-3 00 15
 - * Ansgar NIERHOFF (Skulptur/Plastik)
 Tel. 39-3 47 94/3 01 72
 - * Wolfgang REIB, Dr. (Kunstdidaktik)
 Tel. 39-3 21 23
 - * Harald SCHLEICHER, Dr. (Film/Video)
 Tel. 39-3 21 27/3 39 85
 - * Vladimir SPACEK, Dr. (Fotografie)
 Tel. 39-3 21 34
- * Winfried VIRNICH (Malerei)
 Tel. 39-3 01 41
- * Klaus VOGELGESANG (beurlaubt)
 (Zeichnung), Tel. (06131) 61 66 58
- * Jörg ZIMMERMANN, Dr. (Kunsttheorie)
 Tel. 39-3 00 06
 [jzimmer@mail.uni-mainz.de]
- **Künstlerische und Wissenschaftliche Mitarbeiterinnen/Mitarbeiter**
 - * Martina HAHN (Kunsttheorie)
 Tel. 39-3 21 29
 - * Klaus MENZEL (Graphik/Siebdruck)
 Tel. 39-3 00 03
 - * Frank SIMON (Kunstdidaktik)
 Tel. 39-3 00 00
 - * Thomas STERNA (Skulptur/Plastik)
 Tel. 39-3 47 94
- **Nichtbed. Lehrkräfte und Lehrbeauftragte**
- **Honorarprofessorinnen/-professoren**
 - * Friedhelm MENNEKES, Prof. Dr.
 Tel. (0221) 9 21 30 30, Fax 9 21 30 38
 - * Eberhard SCHLOTTER
 Tel. (0511) 8 09 34 00
 - * Helmut STARKE

Lehrveranstaltungen

- Einführungsveranstaltung für Studienanfänger, Fach- und Hochschulortwechsler
E. Knoche-Wendel
Mo, 29. Oktober 2001, 11-12
— Hs FB Akademie für Bildende Künste

Der Zugang zu den Lehrveranstaltungen ist nur nach bestandener Eignungsprüfung und schriftlich erfolgter Zulassung möglich.
Alle Lehrveranstaltungen finden, sofern nicht anders angegeben, im Gebäude des Fachbereichs, Am Taubertsberg 6, statt.

Künstlerisch-praktische Fächer

Orientierungsstufe

- 001 Orientierungsstufe 1 und 2 [8-std.]
W. Virnich, T.A. Schmidt, N.N.
Mo-Fr 10-18 — R 130

Einführende Übungen

MALEREI

- 003 Einführung [6-std.]
N. N.
Z. u. O. n. V.

ZEICHNUNG

- 007 Zeichnen als verschärfte Wirklichkeitserfahrung [6-std.]
A. Stricker, G. Scharein
Mo 9-12, 13-15 — Boppstr. 26
- 008 Akt [6-std.]
D. Brembs
Fr 9-12, 13-15 — Aula

GRAPHIK

- 013 Lithographie – Einführung und Weiterführung [6-std.]
T. Mohr
Di 10-12, 13-16 — R 10
- 014 Einführung in die Reprotechnik
P. Lörinz, U. Paul
T. u. Z. n. V. — R 102, 16
- 015 Einführung in die Druckgrafik am Beispiel der Serigrafie [6-std.]
K. Menzel
Fr 10-15.30 — R 13, 14, 15

UMWELTGESTALTUNG

- 020 Grundlagen I [6-std.]
P. Lieser
Di 10-12, 13-16 — B 2

FILM/VIDEO

- 025 Filmemachen im digitalen Zeitalter I
H. Schleicher
Di 10-12, 13-15 — R 26

FOTOGRAFIE

- 030 Einführung in die Fotografie II
V. Spacek, M. Matzak
Fr 10 — R 102

METALL

- 035 Technische Bedingungen künstlerischer Arbeit (Schwerpunkt: Bewegung) [6-std.]
U. Hellmann/Ch. Lahl
Di 10-11.30 + Nachmittag — R 029/030

TEXTIL/PAPIER

- 040 Papier – Möglichkeiten des plastischen Arbeitens [6-std.]
E. Knoche-Wendel
Di 10-12, 13-16 — R 112

Weiterführende Übungen

MALEREI

- 045 Malerei als Experiment [10-std.]
W. Virnich
Di 12-17, 19-22 — R 19, 21, 123, 125
- 046 Farbe und ihre Form – Chromatische Sätze [10-std.]
W. Virnich
Mi 10-18 — R 19, 21, 123, 125
- 047 Kolloquien und Exkursionen
W. Virnich, N. N.
Z. u. O. n. V.
- 048 Formfindung und Farbtheorie – Übersetzung in freie Malerei [13-std.]
F. Hahn
Mi 10-20 — Boppstr. 26

- 049 Auf dem Weg zum Motiv
F. Hahn
Fr n. V. — Boppstr. 26

ZEICHNUNG

- 055 Von der Linie zur Fläche. Zeichnen als individuelles bildgestalterisches Medium [6-std.]
A. Stricker, G. Scharein
Di 9-12, 13-15 — Boppstr. 26
- 056 Klassenplenum [6-std.]
D. Brems
Mi 9-12, 13-15 — R 126
- 057 Freie Arbeit und Einzelkorrektur [6-std.]
D. Brems
Do 9-12, 13-15 — R 117
- 058 Akt [6-std.]
D. Brems
Fr 9-12, 13-15 — Aula

BILDHAUEREI

Skulptur/Environment

- 063 Alle Stoffe, alle Dimensionen – Grundlagen und Experimente – Klassenplenum [4-std.]
A. Nierhoff
Di 10-13 — Anbau

Raumplastik/Skulptur

- 064 Ausstellung der Skulptur – Realisationen, Erörterungen, Experimente, Exkursionen [6,15-std.]
A. Nierhoff
Di 14-19 — Anbau

Raumplastik/Skulptur

- 065 Konzepte und Realisierungen – Einzelkorrektur [9-std.]
A. Nierhoff
Mi 10-13, 14-18 — Anbau
- 066 Übung zu einem bildhauerischen Sonderthema und Exkursion [2-std.]
Th. Sterna
Fr 10-12 — Aula

GRAPHIK

- 073 Die Lithographie – Einführung und Weiterführung [6-std.]
T. Mohr
Di 10-12, 13-16 — R 11
- 074 Fragen zur Lithographie II [6-std.]
P. Lörincz
Di 11-17 — R 12

- 075 Paragraphics II [6-std.]
P. Lörincz
Mi 11-17 — R 12
- 076 Leere, Lücke, Loch oder die Nichtdarstellbarkeit des Nichts [6-std.]
P. Lörincz
Do 11-17 — R 12
- 077 Kunst und Repro
P. Lörincz, U. Paul
T. u. Z. n. V. — R 102, 16
- 078 Plenum der Klasse [6-std.]
K. Menzel
Mi 10-15.30 — R 124, 125 u. n. V.
- 079 Einzelbesprechungen [2,5-std.]
K. Menzel
Do 10-12 — R 124, 125
- 080 Kolloquium: Kunst denken [2-std.]
K. Menzel
Do 13-14.30 — R 124, 125
auch für Nichtmitglieder der Klasse/
s. Aushang
- 081 Projekt: Die Furie des Verschwindens
K. Menzel
Z. u. O. n. V. — R 103, 104
auch für Nichtmitglieder der Klasse – näheres
s. Aushang vor den Räumen 14 und 124

UMWELTGESTALTUNG

- 085 Projekt: Route der Industriekultur Rhein-Main – künstlerische Interventionen [6-std.]
P. Lieser
Mi 10-16 — R B 2
- 086 Einzelkorrektur [6-std.]
P. Lieser
Do 10-16 — R B 2/3

FILM/VIDEO

- 091 Plenen/Konsultationen [6-std.]
H. Schleicher
Mi 10-15 — R 26
- 092 Der narrative Kurzfilm [6-std.]
H. Schleicher
Do 10-15 — R 26

FOTOGRAFIE

- 097 Technik I [6-std.]
V. Spacek, M. Matzak
Mo 10-12, 13-16 — R 119
- 098 Technik II [6-std.]
V. Spacek, M. Matzak
Di 10-16 — R 119

- 099 Seminar: »Inspirationen«
V. Spacek
Di 18 — R 119
- 100 Bildbesprechung/Klasse
V. Spacek
Mi 9 — R 119
- 101 Gäste/Exkursion/Bücher
V. Spacek
Do 9 — R 119/Außerhalb

HOLZ

- 106 Plastik/Skulptur [7-std.]
A. W. Löffler
Mi 13-18 — R 031
- 107 Konstruktionen [7,5-std.]
A. W. Löffler
Do 9-15 — R 030
- 108 N.N.
A. W. Löffler
Z. u. O. n. V. (s. Aushang)
Blockveranstaltung

Theorie**KUNSTDIDAKTIK****Seminare**

- 126 Grundlehre - Gestaltungslehre [2-std.]
W. Reiß
Di 11-13 — R 142
- 127 Praxisfelder des Kunstunterrichts [2-std.]
W. Reiß
Di 14-16 — R 142
- 128 Praxisfelder des Kunstunterrichts [2-std.]
W. Reiß
Di 14-16 — R 142
- 129 Medien, Kunst und Internet [2-std.]
F. Simon
Di 14-16 — R 142
- 130 Einführung in die Kunsttherapie [2-std.]
F. Simon
Mi 11-14, 14-tägig oder Blockveranstaltung
n.V. — R 142
- 131 Geschichte der ästhetischen Erziehung
[2-std.]
W. Reiß
Do 11-13 — R 142

Übung und Seminar

- 132 Schulpraktische Studien – Fachdidaktisches
Kolloquium [2-std.]
W. Reiß
Do 14-16 — R 40

METALL

- 113 Konzept, Konstruktion, Montage [6-std.]
U. Hellmann
Mo 9.30-15 — R 025/030
- 114 Technische Bedingungen künstlerischer
Arbeit (Schwerpunkt: Bewegung) [6-std.]
U. Hellmann/Ch. Lahl
Di 10-11.30 + Nachmittag — R 029/030
- 115 Bildguss [6-std.]
U. Hellmann
Mi 9.30-15 — R 025/029/030

TEXTIL/PAPIER

- 120 Einzel- und Gruppenkorrektur [6-std.]
E. Knoche-Wendel
Mo 10-12, 13-16 — R 112
- 121 Klassenplenum [6-std.]
E. Knoche-Wendel
Mi 10-12, 13-16 — R 112

KUNSTTHEORIE**Seminar**

- 133 »Die Philosophie wird sich noch selbst fres-
sen« Skeptische Aufklärung mit Georg Chris-
toph Lichtenberg [2-std.]
J. Zimmermann
Mo 16-18 — RW II (alt), HS VI
- 134 »Wie man dem toten Hasen die Bilder erklärt«
Analysen zur Kunstkritik der Gegenwart
[2-std.]
J. Zimmermann
Do 16-18 — R 142
- 135 Figur und Abstraktion Positionen der Plastik
von Auguste Rodin bis Louise Bourgeois
[2-std.]
J. Zimmermann
Do 14-16 — R 142

Vorlesung

- 136 Das Selbstbildnis in der Kunst der Moderne
von Vincent van Gogh bis zur Gegenwart
J. Zimmermann
Mo 14-16 — Campus P 1

**KULTUR- UND GEISTESGESCHICHT-
LICHE LEHRVERANSTALTUNGEN**

- 141 Fastentücher. Zum Verhältnis von Liturgie
und Ikonographie [3-std.]
F. Mennekes/Becker
Mi 10-11.30 s.t. — R 01-624

Fachbereich 25: Musik

- Postanschrift: Fachbereich Musik,
Binger Str. 26, 55122 Mainz, Fax 39-3 01 46
- Dekan: Univ.-Prof. Dr. Jürgen BLUME,
3. OG, Tel. 39-3 36 12,
[blume@mail.uni-mainz.de],
Sprechzeiten Di, Do 13-14
- Prodekanin: Univ.-Prof. Claudia EDER,
3. OG, Tel. 39-3 01 45, Fax 39-3 01 39,
Sprechzeiten n. V.
- Dekanat: Kornelia BÜTTNER, 3. OG,
Tel. 39-3 23 38, Fax 39-3 01 46,
[buettner@mail.uni-mainz.de], Mo-Fr 10-12
- Veranstaltungen und Öffentlichkeitsarbeit:
Götz SCHWEHM, 3. OG,
Tel. 39-3 35 38, Fax 39-3 01 40,
[schwehm@mail.uni-mainz.de]
- Studien- und Prüfungsangelegenheiten:
Birgit WENKEL, 3. OG,
Tel. 39-3 55 38, Fax 39-3 01 46,
[wenkel@mail.uni-mainz.de], Mo-Fr 10-12
- Koordination Bachelor-Studiengang:
Dr. Kristina PFARR, 3. OG, Tel. 39-3 01 76
[bamusic@verwaltung.uni-mainz.de]
Sprechzeiten Mo, Mi, Do n.V.
- Frauenbeauftragte: Makiko TAKEDA-HERMS
Zi. 217, Tel. 39-3 01 43
- Fachbereichsbibliothek: EG, Tel. 39-3 01 38,
Öffnungszeiten:
* im Semester: Mo 12-17,
Di-Do 9.30-17, Fr 9.30-11.30;
* in der vorlesungsfreien Zeit: Di, Mi, Do 10-16
Dr. Gabriela KROMBACH, Miriam KOHRN
[kohrn@mail.uni-mainz.de]
- Tonstudio: Helmut BENDER, Tel. 39-3 00 17
[hebender@mail.uni-mainz.de]
- Hausmeister: Klaus KLEIN, Helmut KERZ,
Tel. 39-3 36 11
- Collegium musicum: Gresemundweg 4
Leitung: Univ.-Prof. Joshard DAUS;
Sekretariat: Brigitte RASELENBERG,
Tel. 39-2 40 40, Fax 39-2 40 39
nähere Informationen s. S. 120

Informationen für Studierende

Studienfächer und -abschlussmöglichkeiten sowie Studien- und Prüfungsordnungen

Zulassungsbeschränkung:

Bestehen der Eignungsprüfung.

Eignungsprüfung:

Die Eignungsprüfungsordnung Musik in der Fassung vom 9. August 1993 ist in der Bibliothek des Fachbereichs einsehbar (Kopiervorlage). Anmeldungen zur Eignungsprüfung werden im Prüfungsamt des Fachbereichs vorgenommen. Bewerbungsschluss: jeweils 1. Mai, 1. Dezember.

• Schulmusik:

* Erste Staatsprüfung für das Lehramt an Gymnasien

Die Studienordnung des Fachbereichs Musik der Johannes Gutenberg-Universität für das Studium des Faches Musik im Studiengang Lehramt an Gymnasien vom 19. November 1985 ist in der Bibliothek des Fachbereichs einsehbar (Kopiervorlage). Dort ist ebenfalls die Zwischenprüfungsordnung für den Studiengang Lehramt an Gymnasien im Fach Mu-

sik vom 28. Mai 1984 einsehbar. Die Landesverordnung über die Erste Staatsprüfung für das Lehramt an Gymnasien vom 1. Oktober 1999 ist im Buchhandel erhältlich und in der Bibliothek des Fachbereichs einsehbar (Kopiervorlage).

▪ Prüfungsamt: s. S. 152

* Stellvertretender Vorsitzender: Univ.-Prof. Eberhard VOLK, Fachbereich 25 Musik, Sprechzeiten n. V.

• Diplom-Musiklehrer/in

Die Prüfungsordnung vom 4. November 1992 ist in der Bibliothek des Fachbereichs einsehbar (Kopiervorlage).

* Leiter des Studienganges:

Prof. Lutz DREYER, 3. OG, Sprechzeiten n. V.

• Diplom- Musiklehrer/in für Jazz und jazzverwandte Musik

Die Prüfungsordnung vom 4. November 1992 ist in der Bibliothek des Fachbereichs einsehbar (Kopiervorlage).

* Leiter des Studienganges:

Prof. Joachim ULLRICH, 3. OG,
Sprechzeiten Di 14-15.30

- Diplom-Orchestermusiker/in
Die Prüfungsordnung vom 12. August 1994 ist in der Bibliothek des Fachbereichs einsehbar (Kopiervorlage).
* Leiter des Studiengangs:
Prof. Dr. Klaus MARX, 3. OG,
Sprechzeiten n. V.
- Diplom-Kirchenmusiker/in (B)
- Ergänzungsstudiengang
Diplom-Kirchenmusik (A)
* Leiter des Studiengangs:
Prof. Gerhard GNANN, Zi. 32,
Sprechzeiten n. V.
- Diplom-Gesang
Abschluß: Diplom-Sänger/in, 10 Semester
* Leiterin des Studiengangs:
Prof. Claudia EDER, 3. OG,
Sprechzeiten Mo 14-15
- Diplom Musiklehrer/in Gesang
8 Semester
* Leiterin des Studiengangs:
Prof. Claudia EDER, 3. OG,
Sprechzeiten Mo 14-15
- Konzertexamen
Aufbaustudium (4 Semester)
Voraussetzung: mit hervorragendem Erfolg absolviertes berufsqualifizierendes Studium mit i.d.R. künstlerischem Abschluß und Nachweis der erforderlichen Vorbildung und besonderen Eignung gemäß § 2 der Ordnung für den Aufbaustudiengang vom 24. April 1996 Prüfungsordnung. Die Ordnung für die Prüfung Konzertexamen ist in der Bibliothek des Fachbereichs einsehbar (Kopiervorlage).
* Leiter des Studiengangs:
Prof. Heinz ZARBOCK, 3. OG,
Sprechzeiten n. V.
- Erweiterungsprüfung im Rahmen des Diplom-Musiklehrerstudiengangs
(3 Semester), vermittelt Lehrbefähigung in einem weiteren Fach der Musik
Voraussetzung: abgeschlossene Prüfungen in einem der Studiengänge staatlich geprüfte/r Musiklehrer/in und selbständige Musiklehrer/in; Diplom-Musiklehrer/in. Die Eignungsprüfung entspricht der Eignungsprüfungsordnung Musik.
- Ergänzungsstudium Liedbegleitung/
Korrepetition
Voraussetzung: abgeschlossenes Studium mit Hauptfach Klavier in einem der nachfolgenden Studiengänge: staatliche Musiklehrerprüfung/
Diplom-Musiklehrer / Erste Staatsprüfung für

das Lehramt an Gymnasien mit mindestens der Note »gut« und Nachweis der besonderen Eignung gemäß §3 der Studien- und Prüfungsordnung für die Diplomprüfung im Ergänzungsstudiengang »Liedbegleitung/Korrepetition« am Fachbereich Musik. Die Ordnung ist in der Bibliothek des Fachbereichs einsehbar (Kopiervorlage).

- * Leiter des Studiengangs:
Burkhard SCHAEFFER, Sprechzeiten n. V.
- Bachelorstudiengang Musik
Voraussetzung: Allgemeine Hochschulreife
Die Ordnung für das Studium und die Prüfung im Bachelorstudiengang Musik des Fachbereichs 25 - Musik - der Johannes Gutenberg-Universität ist einzusehen bei der Projektkoordinatorin Dr. Kristina PFARR, 3. OG, Zi. 03-308, Tel. 39-3 01 76
* Leiter des Studiengangs:
Univ.-Prof. Bernhard FRANK,
3. OG, Zi. 03-307, Sprechzeiten n. V.

Prüfungsausschüsse

- Diplom-Musiklehrer/in, Diplom-Orchestermusiker/in und Aufbaustudiengang Diplom-Gesang:
Vorsitz : Dekan Univ.-Prof. Dr. J. BLUME
Geschäftsstelle: Birgit WENKEL,
Prüfungsamt Fachbereich Musik,
Binger Straße 26, 3. OG,
Tel. 39-3 55 38, Fax 39-3 01 46,
Sprechzeiten Mo-Fr 10-12
- Diplom-Gesang, Diplom-Musiklehrer/-in Gesang
Vorsitz: N. N.
- Kirchenmusik:
Vorsitz: Univ.-Prof. G. GNANN, Binger Str. 26,
EG Zi 32, Tel. 39-3 00 19, Fax 39-3 01 42
- Bachelorstudiengang Musik
Vorsitz: Univ.-Prof. Bernhard FRANK,
3. OG, Zi. 03-307, Tel. 39-3 00 52

Einführungsveranstaltung für Studienanfänger, Fach- und Hochschulortwechsler

Donnerstag, 25. Oktober 2001, 16-18,
Orgelsaal, Binger Straße 26

Studienfachberatung

Di-Do 10-12, Binger Straße 26, 3. OG
Sekretariat für Studien- und Prüfungsangelegenheiten: Birgit WENKEL, Tel. 39-3 55 38

Vertrauensdozent/in für ausländische Studierende

Burkhard SCHAEFFER, Sprechzeiten n.V.

Anschrift der Fachschaft

- Fachschaft Musik: Binger Straße 26, R 7,
Tel. 39-3 52 97

Hinweis

Probenbeginn Collegium Musicum s. S. 120

Personenverzeichnis

- **Bedienstete der Universität**
- **Universitätsprofessorinnen/-professoren**
 - * Francis BAMBERGER (pensioniert)
(Klavier), Tel. (06129) 22 34
 - * Jürgen BLUME, Dr. phil.
(Musiktheorie, Tonsatz), Tel. (069) 86 21 99
 - * Klaus BÖRNER (pensioniert)
(Klavier, Kammermusik, Methodik)
Tel. (02131) 54 25 36
 - * Joshard DAUS
(Dirigieren, Collegium musicum)
Tel. 39-2 40 40
 - * Thomas DEWALD
(Gesang und Sprecherziehung)
 - * Martin DOBNER (Kontrabass)
Tel. (0681) 8 73 95 24
 - * Lutz DREYER
(Tonsatz, Gehörbildung, Formenlehre)
Tel. (06131) 47 69 54
 - * Claudia EDER
(Gesang), Tel. (0611) 59 84 32
 - * Bernhard FRANK
(Schulpraktisches Klavierspiel, Jazz)
Tel. (06132) 8 41 45
 - * Karin GERMER (beurlaubt)
(Klavier), Tel. (06136) 4 45 40
 - * Gerhard GNANN
(Kirchenmusik und Orgel)
EG Zi. 32, Tel. 39-3 00 19, Fax 39-3 01 42
 - * Lidia GRYSHTOLOWNA (pensioniert)
(Klavier), Tel. (06131) 47 23 84
 - * Michael HOFSTETTER
(Orchestererziehung/Studienleitung)
 - * Hans-Jürgen KAISER
(Orgel Improvisation), Tel. (0661) 2 22 71
 - * Peter KIEFER
(Neue Musik/Neue Medien)
Tel. 39-3 23 60, Tel./Fax (0241) 51 42 99
 - * Klaus MARX, Dr. phil.
(Violoncello, Kammermusik)
 - * Manfred REICHERT
(Studienleitung Neue Musik)
Tel. (0721) 88 82 43
 - * Anne SHIH (Violine)
 - * Ludwig STRIEGEL, Dr.
(Musikerziehung, Didaktik der Musik)
Tel. (06131) 33 3143
 - * Eberhard THAMM, Dr. (pensioniert)
(Musikerziehung)
 - * Joachim ULLRICH
(Jazz-Theorie), Tel. (02295) 90 35 10
 - * Oscar VETRE
(Klavier), Tel. (069) 50 58 21
 - * Eberhard VOLK
(Dirigieren, Gehörbildung)
Tel. (06130) 94 98 32
 - * Eduard WOLLITZ (pensioniert)
(Gesang und Sprecherziehung)
 - * Heinz ZARBOCK
(Klavier), Tel. (0221) 4 97 35 88
- **Künstlerische/Wissenschaftliche Mitarbeiterinnen/Mitarbeiter**
 - * Julia BAUER
(Gesang, Methodik, Sprecherziehung)
Tel. (06131) 36 82 82
 - * Richard BEYER, Dr. phil.
(Musiktheorie/Tonsatz, Gehörbildung)
Tel. (069) 88 65 46
 - * Gabriela KROMBACH, Dr. phil.
(Musikgeschichte, Bibliothek,
Instrumentenkunde), Tel. 39-3 01 37
[krombach@mail.uni-mainz.de]
 - * Kristina PFARR, Dr. phil.
(Koordination Bachelor-Studiengang)
Tel. 39-3 01 76
[bamusic@verwaltung.uni-mainz.de]
 - * Olga SANDU
(Gesang), Tel. (0611) 3 08 19 18
 - * Burkhard SCHAEFFER
(Liedbegleitung/Korrepetition, Klavier)
Tel. (06131) 36 16 18
 - * Claudia SCHELLENBERGER-HAUK
(Klavier)
 - * Michael SCHUHMACHER
(Musikpädagogik/Musikdidaktik)
Tel. (06131) 2 35 60

- * Michael STAUDT, Dr. phil.
(Schulpraktisches Klavierspiel)
Tel. (02651) 49 15 87
- * Makiko TAKEDA-HERMS
(Klavier), Tel. (0611) 37 12 56
- **Nichtbed. Lehrkräfte und Lehrbeauftragte**
- **Professorinnen/Professoren**
- * Julius BERGER (Violoncello)
- * Emile CANTOR-SAMAMA (Viola)
Tel. (0211) 66 02 28
- * Eric DAVOUST (Klavier)
- * Alois KOTTMANN, Prof. (Violine)
Tel. (06192) 35 47
- **Gastdozentinnen/-dozenten**
- * Mathias BREITSCHAFT (Chorleitung)
Tel. (06131) 23 57 92
- **Honorarprofessorinnen/-professoren**
- * Egidius DOLL, Dr. (Orgelimprovisation)
Tel. (09306) 9 97 81
- **Lehrbeauftragte**
- * Olaf ADLER (Violinmethodik)
Tel. (03643) 51 89 43
- * Barbara ARNEKE (Gesang)
- * Thomas Johannes BACHMANN
(Saxophon), Tel. (06722) 7 51 36
- * Daniela BALLEK (Klavier)
Tel. (0611) 44 40 03
- * Linda BANGS-URBAN (Saxophon)
Tel. (06151) 59 72 43
- * Dagmar BAUERMANN (Korrepetition
Gesang), Tel. (0611) 3 75 78 37
- * Tina BEHET (Korrepetition Gesang)
Tel. (06158) 8 54 59
- * Michael BEIELSCHMIDT (Korrepetition)
Tel. (06131) 61 88 41
- * Hyun-Jung BERGER (Violoncello)
Tel. (08362) 8 11 71
- * Uwe BERKEMER (Klavier)
- * Wolfram BIBER (Tonsatz)
Tel. (06136) 4 21 01
- * Norbert BIERMANN (Korrepetition)
Tel. (06151) 29 20 43
- * Jutta BITSCH (Improvisation)
Tel. (0251) 2 15 04 86
- * Klaus BRUSCHKE (Posaune)
Tel. (06120) 72 84
- * Malte BURBA (Trompete)
Fax (069) 62 97 49
- * Nanni BYL (Jazz-Gesang)
Tel. (0611) 8 11 04 72
- * Gertie CHARLENT
(Gesang und Sprecherziehung)
Tel. (06151) 2 54 45
- * Carl-Michael CONRAD
(Tonsatz, Gehörbildung)
- * Alfred CSAMMER (Violine)
Tel. (0721) 47 48 48
- * Georges DELNON (Szenischer Unterricht)
- * Gabriel DESSAUER (Orgel)
Tel. (0611) 37 51 96
- * Leonid DORFMAN (Klavier)
Tel. (069) 74 83 48
- * Thomas DRESCHER
(Deutscher Liturgiegesang)
Tel. (06131) 25 34 24
- * Annemarie EGRI-DRÖMER
(Korrepetition), Tel. (0721) 2 47 54
- * Bernhard EINIG, Dr. theol. (Kirchenmusik)
Abt. Studium und Lehre, Forum 2
Zi. 00-124, Tel. 39-2 23 21
- * Ingrid ERB (Klavier)
- * Hartmut FEJA (Oboe)
Tel. (06131) 33 85 35
- * Matthias FRANKE (Tonsatz, Gehörbildung)
- * Matthias FUCHS (Klavier)
Tel. (06192) 82 26
- * Volker FUNK
(Unterrichtspraktische Übungen)
- * José GALLARDO (Korrepetition Celloklasse)
- * Konrad GEORGI (Tonsatz, Gehörbildung)
- * Martina GRAF-NIEBNER (Korrepetition)
Tel. (06133) 5 89 62
- * Detlev GROOß (Viola)
Tel. (0621) 15 39 07
- * Ursula GROBKREUTZ (Tanz)
Tel. (06131) 36 34 87
- * Andreas GROßMANN
(Partiturspiel und Generalbaß)
- * Beate HASSINGER (Blockflöte)
Tel. (06131) 47 30 40
- * Paul HELLER (Jazz-Saxofon)
Tel. (0221) 72 29 63
- * Bernhard HENS (Klarinette)
- * Peter HOEFS (Horn)
Tel. (07071) 64 04 46
- * Markus HÖLLER
(Schulpraktisches Klavierspiel)
Tel. (069) 65 17 94
- * Erdmute HOHAGE (Violine)
Tel. (06203) 8 20 64
- * Tilman HOPPSTOCK (Gitarre)
- * Allen JACOBSON (Jazz-Posaune)
Tel. (069) 43 05 61 55
- * Silvia JOERIS (Querflöte)
Tel. (02161) 59 29 86
- * William JONES (Horn)
Tel. (06131) 23 69 75

- * Michael JUNG, Dr. phil. (Musikpädagogik)
Tel. (06476) 22 84
- * Yasuko KAGEN (Korrepetition)
Tel. (0621) 73 12 18
- * Christian VON KAPHENGST (Kontrabass)
Tel. (0221) 34 22 66
- * Andreas KARASIAK (Gesang)
Tel. (0611) 40 94 93
- * Renate KEHR (Querflöte)
- * Elke KEIL-JUTZ
(Korrepetition, Kammermusik)
Tel. (06734) 5 45
- * Ulf KLEINER (Jazz-Piano)
Tel. (06131) 33 81 24
- * Michael KOCH (Gitarre)
- * Liobgid KOCH, Sr.
(Gregorianischer Choral)
- * Jan KOKICH (Viola)
Tel. (02672) 88 44
- * Susanne KOLL-BREHM (Rhythmik)
Tel. (02191) 5 18 38, Fax 5 05 37
- * Ulrich KONEFFKE (Klavier)
- * Vera KRAMAROVA (Violine)
Tel. (06233) 73 70 30
- * Axel KRESIN (Opernregie)
- * Kyrill KROTOV (Korrepetition)
- * H.-G. LANGE
(Klaviermethodik, -didaktik)
Tel. (06249) 9 39 82
- * Juan LEVY (Klavier)
Tel. (0611) 49 51 08
- * Claudia VON LEWINSKI (Korrepetition)
Tel. (06131) 5 99 83
- * Martina LINGENFELDER
(Musik und Bewegung)
- * Karin LORENZ (Violine)
Tel. (06131) 22 24 89
- * Theodora LUNGU (Klavier)
Tel. (06181) 49 58 98
- * Heide Lore MALKMUS (Feldenkrais)
Tel. (06131) 36 82 32
- * Lutz MANDLER (Trompete)
Tel. (0221) 2 40 30 07
- * Hiroko MARUKO (Klavier)
Tel. (069) 68 46 15
- * Claudia MEINARDUS-BREHM (Klavier)
- * Klaus MINDEN
(Unterrichtspraktische Übungen)
Tel. (06135) 44 21
- * Ursula MONTER (Korrepetition)
Tel. (02175) 9 87 63
- * Alfred MÜLLER (Orgel)
Tel. (06581) 9 52 53
- * Irina MÜLLER (Querflöte)
- * Olga NODEL (Violine)
Tel. (06233) 7 33 75
- * Ursula OTT (Gesang)
Tel. (06133) 5 96 18
- * Melinda PAULSEN (Gesang)
Tel. (06131) 95 85 65
- * Dirk PEPPER (Querflöte)
Tel. (0721) 37 87 60
- * Walter PFANN, Dr. phil. (Tonsatz)
Tel. (0911) 31 28 71
- * Wolfgang PORTUGALL (Cembalo, Klavier)
Tel. (06355) 36 02
- * Heinrich PRINZ (Orchesterstudien Trompete)
Tel. (06732) 6 22 88
- * Vitold REK (Jazz-E-Bass/Kontrabass)
Tel. (06081) 96 59 10
- * Dorothee REINGARDT (Gesang)
Tel. (06201) 7 44 67
- * Walter REITER
(Schlagzeug, Schlagzeugmethodik)
Tel. (069) 56 04 34 59
- * Irmhild RITTER
(Musikalische Früherziehung)
Tel. (06131) 47 12 05
- * Brenda ROBERTS-FEHLINGER
(Gesang), Tel. (06723) 41 04
- * Jürgen RODELAND (Orgelbaukunde)
Tel. (06131) 36 91 61
- * Ernst RÖHRIG (Klavier)
Tel. (06132) 5 84 26
- * Christoph SÄNGER (Jazz-Piano)
- * Martin SASSE (Jazz-Piano)
Tel. (0221) 52 33 33
- * Christa SCHÄFER
(Elementare Musikpädagogik)
- * Wolfgang SCHAMSCHULA (Klavier)
- * Stephan SCHEUSS (Songwriting, Combo)
Tel. (0221) 73 81 53
- * Jürgen SCHMIDT (Korrepetition)
- * Mike SCHOENMEHL (Jazz-Piano)
- * Norbert SCHOLLY (Jazz-Gitarre)
Tel. (0221) 1 70 41 81
- * Danny SCHRÖTELER (Jazz-Schlagzeug)
- * Paul SCHÜTT
(Arrangement, Arbeit im Tonstudio)
Tel. (06247) 4 71
- * Klaus SCHUHWERK (Trompete)
Tel. (06026) 14 78
- * Friedemann SCHULZ (Violoncello)
Tel. (06221) 40 28 75
- * Walter SCHUMACHER-LÖFFLER (Gitarre)
Tel. (06151) 59 35 90
- * Almut SCHWAB (Querflöte)
Tel. (06131) 22 39 21

- * Matthias SCHWANTNER (Klarinette)
- * Petra SCHWANTNER (Klarinette)
Tel. (06138) 14 04
- * Josef SCHWARZ, Dr. phil. (Musikgeschichte)
Tel./Fax (06131) 60 45 70
- * Stefanie SCHWARZKOPF (Querflöte)
Tel. (06131) 50 46 46
- * Goetz SCHWEHM (Trompete)
Tel. (0611) 40 23 80
- * Christian SEHER (Blockflöte)
Tel. (0221) 73 46 15
- * Anette SEYFRIED (Violine)
- * Rolf SIEREN (Klavier)
Tel. (06131) 95 78 26
- * Tilman SILLESCU (Arrangement)
Tel. (06133) 92 70 51
- * Hendrik SOLL (Jazz-Piano)
Tel. (0221) 88 55 83
- * Janusz-Maria STEFANSKI
(Jazz-Schlagzeug, Jazz- Rhythmik,
Jazz-Combo), Tel. (06174) 2 29 44/35 55
- * Anita STEINER (Körper- und Bewegungs-
training für Sänger), Tel. (06131) 47 02 46
- * Jan TAMARU (Gesang)
- * André TERESESI (Klavier)
Tel. (06752) 7 21 60
- * Gordian TEUPKE (Korrepitition)
Tel. (06131) 21 25 17
- * Maria TUCZEK-GRAF (Gesang)
Tel. (03727) 60 39 65
- * Roman TWARDY (Tonsatz, Hörschulung)
Tel. (0611) 8 42 09 64
- * Karl VENTULETT
(Fagott, Collegium musicum,
Kammermusik), Tel. (06047) 6 82 22
- * Helga WÄHDEL (Violine)
- * Stefanie WAGNER (Querflöte)
Tel. (06131) 61 84 99
- * René WALLENSTEIN (BREUER) (Tonsatz)
- * Agota WANER (Klavier)
Tel. (06131) 33 16 46
- * Eugen WANGLER (Korrepitition)
Tel. (069) 49 91 81
- * Bernhard WEBER (Tonsatz)
Tel. (06131) 61 14 70
- * Paul-Heinrich WELLNITZ (Trompete)
Tel. (0611) 52 69 91
- * Christoph WENDEL (Gesang/Stimmbildung)
Tel. (06131) 36 67 87
- * Arthur WENDT (Violine)
- * Martin WIDMAIER (Klavier)
- * Elaine WOODS (Gesang)
- * Stephan ZIMMERMANN (Jazz-Trompete)
Tel. (069) 82 37 60 77

Lehrveranstaltungen

(Weiterführende Angaben s. Gruppenstundenplan - Aushang zu Semesterbeginn)

- Einführungsveranstaltung für Studienanfänger, Fach- und Hochschulortwechsler
N. N.
Do, 25. Oktober 2001, 16-18 Uhr - Orgelsaal
FB Musik, Binger Str. 26
- Theoriekurs zur Vorbereitung für die Eignungsprüfung (Klassik) [2-std.]
N. N.
Z. u. O. w. b.
- Theoriekurs zur Vorbereitung für die Eignungsprüfung (Jazz) [2-std.]
N. N.
Z. u. O. w. b.
- Vorbereitung für die Eignungsprüfung
Gesang (Nebenfach Schulmusik) [4-std.]
N. N.
Z. u. O. w. b.

Der Zugang zu den Lehrveranstaltungen ist nur nach bestandener Eignungsprüfung und schriftlich erfolgter Zulassung möglich.

Die Veranstaltungen finden, sofern nicht anders angegeben, im Haus Binger Straße 26 statt. Die Angaben erfolgen unter dem Vorbehalt der endgültigen Stundenplangestaltung. Weiterführende Angaben entnehmen Sie bitte dem Gruppenstundenplan, der zu Beginn des Semesters im Fachbereich Musik aushängt.

Für alle Studienabteilungen

Vorlesungen

- Instrumentenkunde I [1-std.]
G. Krombach
Mi 9-9.45 — R.208
- Werkanalyse [2-std.]
J. Blume
Di 16-17.30 — R.208
- Formenlehre [2-std.]
L. Dreyer
Z. u. O. s. Gruppenstundenplan
(Aushang im Fachbereich)
- Repetitorium Formenlehre [1-std.]
L. Dreyer
Z. u. O. s. Gruppenstundenplan
(Aushang im Fachbereich)
- Formenlehre [2-std.]
M. Franke
Z. n. V. — PCK
- Musikgeschichte [2-std.]
J. Schwarz
Z. n. V. — PCK
- Musikgeschichte im Überblick [2-std.]
G. Krombach
Mi 12.30-14 — R.208
- Musikgeschichte: Oper, Oratorium,
Klavierlied [2-std.]
G. Krombach
Di 9-10.30 — R.208
- Musikgeschichte: Orchestermusik [2-std.]
G. Krombach
Di 11.15-12.45 — R.208
- Musikgeschichte: Klavier- und
Kammermusik [2-std.]
G. Krombach
Mi 10.15-11.45 — R.208
- Musikgeschichte: Kirchenmusik [2-std.]
G. Krombach
Do 9-10.30 — R.208
- Jazzgeschichte [2-std.]
N. N.
Z. u. O. s. Gruppenstundenplan
(Aushang im Fachbereich)
- Vorlesung Neue Musik: Kompositionstechniken
des 20. Jahrhunderts [1-std.]
J. Blume
Mo 13-13.45 — R.5
- Hörveranstaltung Neue Musik [2-std.]
M. Reichert
Z. u. O. s. Gruppenstundenplan
(Aushang im Fachbereich)

- Akustik 1 [1-std.]
N. N.
Z. u. O. s. Gruppenstundenplan
(Aushang im Fachbereich)
- Akustik 2 [1-std.]
N. N.
Z. u. O. s. Gruppenstundenplan
(Aushang im Fachbereich)
- Neue Medien in der Musik [2-std.]
P. Kiefer
Do 16-18 — R.208

Seminare

- Einführung in die Computermusik [2-std.]
N. N.
Z. u. O. s. Gruppenstundenplan
(Aushang im Fachbereich)
- Musik und Computer [1-std.]
M. Höller
Z. u. O. s. Gruppenstundenplan
(Aushang im Fachbereich) — R.215
- Neue Musik [2-std.]
M. Reichert
Z. u. O. s. Gruppenstundenplan
(Aushang im Fachbereich)
- Italienisch für Sänger I [3-std.]
N. N.
Z. u. O. s. Gruppenstundenplan
(Aushang im Fachbereich)
- Projekt: Visuelle Musik [2-std.]
P. Kiefer
Fr 10-12 — R.208/elektr. Studio

Übungen

- Liedgestaltung und Korrepetition für
Sänger und Pianisten [4-std.]
B. Schaeffer
Do 14.30 - 16 sowie n. V.
s. Gruppenstundenplan (Aushang im
Fachbereich) — Konzertsaal
- Ensembleproben/Korrepetition für
SängerInnen [5-std. n. V.]
M. Hofstetter
Mo 9-13 — s. Gruppenstundenplan
- Ensemblearbeit mit Sängern [projektweise]
M. Hofstetter
Z. u. O. s. Gruppenstundenplan
(Aushang im Fachbereich)
- Jazz-Rhythmik/Solfeggio [2-std.]
H. Soll
Z. u. O. s. Gruppenstundenplan
(Aushang im Fachbereich)

- Transkriptionskurs Jazz [1-std.]
T. Bachmann
Z. u. O. s. Gruppenstundenplan
(Aushang im Fachbereich)
- Rhythmik I [2-std.]
S. Koll-Brehm
Z. u. O. s. Gruppenstundenplan
(Aushang im Fachbereich)
- Rhythmik II [2-std.]
S. Koll-Brehm
Z. u. O. s. Gruppenstundenplan
(Aushang im Fachbereich)
- Rhythmik III [2-std.]
S. Koll-Brehm
Z. u. O. s. Gruppenstundenplan
(Aushang im Fachbereich)
- Feldenkrais Methode »Bewusstheit
durch Bewegung« [2-std.]
H. Malkmus
Z. u. O. s. Gruppenstundenplan
(Aushang im Fachbereich)
- Feldenkrais Methode: »Funktionale
Integration« [4-std.]
H. Malkmus
Z. u. O. s. Gruppenstundenplan
(Aushang im Fachbereich)
- Kommunikation mit Musik und Bewegung
[1-std.]
M. Lingenfelder
Z. u. O. s. Gruppenstundenplan (Aushang
im Fachbereich) — SB II 03/453
Blockseminar
- Unterrichtsbezogene Tänze und
ihre Didaktik I [8-std.]
U. Großkreutz
Z. u. O. s. Gruppenstundenplan
(Aushang im Fachbereich)

Hörschulung

Die genauen Angaben entnehmen Sie bitte dem Hörschulungsplan, der zu Beginn des Semesters im Fachbereich Musik aushängt.

Ensemble-Leitung

Die genauen Angaben entnehmen Sie bitte dem Gruppenstundenplan, der zu Beginn des Semesters im Fachbereich Musik aushängt.

Ensemble-Musizieren

- FB - Chor [2-std.]
E. Volk
Di 18-19.30 — Konzertsaal
- FB - Vokalensemble [2-std.]
E. Volk
Di 19.30-21 — Konzertsaal
- FB - Orchester (Tutti) [2-std.]
M. Hofstetter
Mo 14.30-17.30 — Konzertsaal
- FB - Orchester (Satzprobe Streicher)
[2-std.]
M. Hofstetter
Mo 13-14.30 — Konzertsaal
- FB - Orchester (Satzprobe Blechbläser)
[2-std.]
H. Wellnitz
Mo 13-14.30 — Gymnastiksaal
- FB - Orchester (Satzprobe Holzbläser)
[2-std.]
K. Ventulett
Mo 13-14.30 — Kammermusiksaal
- Kammermusik Übungen [8-std.]
K. Marx
Z. u. O. n. V.
- Zeitgenössische Kammermusik [2-std.]
M. Reichert
Z. u. O. n. V.
- Bläser-Kammermusik [2-std.]
K. Ventulett
Z. u. O. s. Gruppenstundenplan
(Aushang im Fachbereich)
- Kammermusik für historische Tasten-
instrumente [2-std.]
W. Portugall
Z. u. O. s. Gruppenstundenplan
(Aushang im Fachbereich)

Christoph Sticht

-Geigenbaumeister-

Bilhildisstraße 15 • 55116 Mainz
Tel. 06131 - 227195 • Fax 06131 - 220468

Öffnungszeiten:

Montag geschlossen

Dienstag bis Freitag 10.00 - 12.00 h + 15.00 - 18.00 h, Samstag 10.00 - 14.00 h

- Blechbläserensemble [2-std.]
K. Brusckke
Mo 19.30-21.30 — Gymnastiksaal
- Vokalensemble Jazz [2-std.]
N. Byl
Z. n. V. — Jazzraum
- Jazz-Combo (Repertoire) [2-std.]
J. Ullrich
Z. n. V. — Jazzraum
- Jazz-Combo [2-std.]
S. Zimmermann
Z. n. V. — Jazzraum
- Jazz-Combo [2-std.]
T. Bachmann
Z. n. V. — Jazzraum
- Workshop-Ensemble [2-std.]
J. Ullrich
Z. n. V. — Jazzraum
- Saxofon-Ensemble [2-std.]
J. Ullrich
Z. n. V. — Jazzraum
- Improvisationswerkstatt [2-std.]
J. Bitsch
Z. u. O. w. b.
- Übchor [2-std.]
E. Volk/J. Daus
Di 14.30-16 — Konzertsaal
- Überchester [2-std.]
E. Volk/J. Daus
Mi 10 s.t.-11.30 — Konzertsaal
- Chor Collegium musicum:
Registerproben, Tutti [4-std.]
J. Daus
Mi 19-22 — Alte Mensa
- Orchester Collegium musicum: Registerproben, Bläser, Streicher, Tuttiprobe [4-std.]
J. Daus
Do 19-22 — Alte Mensa,
Alter Musiksaal u. n. V.
- Didaktik der Musikgeschichte (Seminar)
(Scheinerwerb für Studierende im Hauptstudium, andere Interessenten nach Rücksprache) [2-std.]
L. Striegel
Di 8.15-9.45 — Alter Musiksaal, Forum
- Neue Musik für Ensemble (Praxisseminar)
(Scheinerwerb im Grund- und Hauptstudium möglich, Teilnahmebedingung: Mitwirkung beim öffentlichen Abschlußkonzert, Februar 2002) [2-std.]
L. Striegel
Mi 8.15-9.45 — Alter Musiksaal, Forum
- Doktoranden-Kolloquium (Vorstellung von Dissertationen, Magister- und Zulassungsarbeiten) [2-std.]
L. Striegel zusammen mit A. Beer, J. Blume, C.-H. Mahling, R. Wiesend
Mi 15.15-16.45 — Musikwissenschaftliches Institut, (14-tägl., Termine nach Aushang)
- Praxiskurs Pop/Rockmusik (Übung) (empfohlen für alle Semester, Teilnehmerbeschränkung auf 8 Studierende, Teilnehmerlisten hängen zu Beginn des Semesters aus) [2-std.]
M. Schuhmacher
Do 14.15-15.45 — Alter Musiksaal, Forum
- Praxiskurs Pop/Rockmusik (Übung) (empfohlen für alle Semester, Teilnehmerbeschränkung auf 8 Studierende, Teilnehmerlisten hängen zu Beginn des Semesters aus) [2-std.]
M. Schuhmacher
Fr 14.15-15.45 — Alter Musiksaal, Forum
- Klassenmusizieren mit Perkussionsinstrumenten (Proseminar) (Teilnehmerbeschränkung auf 12 Studierende, Teilnehmerlisten hängen zu Beginn des Semesters aus) [2-std.]
M. Schuhmacher
Do 16.15-17.45 — Alter Musiksaal, Forum
- Computereinsatz im Musikunterricht: Software und Internet (Seminar) (Teilnehmerbeschränkung auf 8 Studierende, Teilnehmerlisten hängen zu Beginn des Semesters aus) [2-std.]
M. Schuhmacher
Fr 12.15-13.45 — Alter Musiksaal, Forum
- Modelle des handlungsorientierten Musikunterrichts (Seminar) [2-std.]
M. Schuhmacher
Fr 10.15-11.45 — Alter Musiksaal, Forum

SCHULMUSIK

Seminare/Übungen

- Einführung in die Musikdidaktik (Übung)
(Pflichtveranstaltung für Neustudierende, Scheinerwerb) [2-std.]
L. Striegel
Di 10.15-11.45 — Alter Musiksaal, Forum
- Musikdidaktische Konzeptionen (Hauptseminar, Scheinerwerb möglich) [2-std.]
L. Striegel
Di 12.15-13.45 — Alter Musiksaal, Forum

- Praktikumsbetreuung (empfohlen für alle Studierende, die ein Praktikum absolvieren) [2-std.]
M. Schuhmacher
Z. n. V.
- Gehörtes-Mitgehörtes-Unerhörtes. Analyse von Musik im Spannungsfeld von Musiktheorie und Musikdidaktik (Musik im Diskurs VI) *C. Kühn (Dresden), S. Orgass (Essen), E.K. Schneider (Detmold), L. Striegel*
Anmeldung bis 31.12.2001
- Unterrichtspraktische Übungen [2-std.]
V. Funk
Z. s. Gruppenstundenplan (Aushang im Fachbereich) — Willigis-Gymnasium
- Unterrichtspraktische Übungen [2-std.]
K. Minden
Z. s. Gruppenstundenplan (Aushang im Fachbereich)
— Rhabanus-Maurus-Gymnasium
- Schulpraktisches Klavierspiel [6-std.]
B. Frank
Z. n. V. — R 215
- Schulpraktisches Klavierspiel [7-std.]
M. Höller
Z. n. V. - R 215
- Schulpraktisches Klavierspiel [18-std.]
M. Staudt
Z. n. V. — R 215
- Methodik/Didaktik des Querflötenunterrichts [2-std.]
A. Schwab
Z. u. O. s. Gruppenstundenplan (Aushang im Fachbereich)
- Methodik/Didaktik des Gesangsunterrichts [2-std.]
J. Bauer
Z. u. O. s. Gruppenstundenplan (Aushang im Fachbereich)
- Methodik/Didaktik des Gitarrenunterrichts [3-std.]
M. Koch
Z. u. O. s. Gruppenstundenplan (Aushang im Fachbereich)
- Methodik/Didaktik des Holzbläserunterrichts [2-std.]
K. Ventulett
Z. u. O. s. Gruppenstundenplan (Aushang im Fachbereich)
- Methodik des Blechbläserunterrichts [2-std.]
M. Burba
Di 14 s.t.-15.30 — R 306, PCK
- Methodik/Didaktik des Schlagzeugunterrichts [1-std.]
W. Reiter
Z. u. O. s. Gruppenstundenplan (Aushang im Fachbereich)
- Methodik/Didaktik des Violoncellounterrichts [2-std.]
K. Marx
Mo 14-16 — R 309
- Methodik/Didaktik des Violinunterrichts [2-std.]
O. Adler
Z. n. V. — PCK

DIPLOM-MUSIKLEHRER/INNEN, DIPLOM-ORCHESTERMUSIKER/INNEN

Vorlesungen

- Einführung in die Musikbibliographie [1-std.]
J. Schwarz
14-tägl.: Mo 10.30-12 — Bibliothek
- Musikpädagogik [2-std.]
M. Jung
Z. u. O. s. Gruppenstundenplan (Aushang im Fachbereich)
- Musikgeschichte: Repetitorium für Examenskandidaten [1-std.]
G. Krombach
Mo 13-13.45 — R.208

Didaktik/Methodik

- Methodik/Didaktik des Klavierunterrichts [4-std.]
H.-G. Lange
Z. u. O. s. Gruppenstundenplan (Aushang im Fachbereich)

Seminare/Übungen

- Stimmbildung (Dipl.) [4-std.]
C. Wendel
Z. u. O. s. Gruppenstundenplan (Aushang im Fachbereich)
- Orchesterstudien/Probespieltraining Violine [2-std.]
K. Lorenz
Mi 17-18.30 — R. 208
- Orchesterstudien/Probespieltraining Viola [2-std.]
D. Groß
Mo 10-13 — Kammermusiksaal

- Orchesterstudien/Probespieltraining
Violoncello [2-std.]
F. Schulz
Z. u. O. s. Gruppenstundenplan
(Aushang im Fachbereich)
- Orchesterstudien/Probespieltraining
Trompete [2-std.]
H. Prinz
Mo 10.30-12.45 — Gymnastiksaal
- Orchesterstudien/Probespieltraining
Holzbläser [2-std.]
K. Ventulett
Mo 13-14.30 — Kammermusiksaal

DIPLOM-MUSIKLEHRER/INNEN FÜR JAZZ/JAZZVERWANDTE MUSIK

Seminare/Übungen

- Tonsatz Jazz und Analyse [2-std.]
J. Ullrich
Z. u. O. s. Gruppenstundenplan
(Aushang im Fachbereich)
- Gehörbildung Jazz [3-std.]
J. Ullrich
Z. u. O. s. Gruppenstundenplan
(Aushang im Fachbereich)
- Jazz Arrangement [2-std.]
J. Ullrich
Z. u. O. s. Gruppenstundenplan
(Aushang im Fachbereich)
- Musikpädagogik [2-std.]
M. Jung
Z. u. O. s. Gruppenstundenplan
(Aushang im Fachbereich)
- Einführung in die Musikbibliographie
[1-std.]
J. Schwarz
14-tägl.: Mo 10.30-12 — Bibliothek

KIRCHENMUSIK

Vorlesungen

- Einführung in die Musikbibliographie
[1-std.]
J. Schwarz
14-tägl.: Mo 10.30-12 — Bibliothek
- Liturgik und Glaubenslehre [2-std.]
B. Einig
Z. u. O. s. Gruppenstundenplan
(Aushang im Fachbereich)

- Musikgeschichte: Kirchenmusik [2-std.]
G. Krombach
Z. u. O. s. Gruppenstundenplan
(Aushang im Fachbereich)
- Orgelbaukunde [2-std.]
J. Rodeland
Z. u. O. s. Gruppenstundenplan
(Aushang im Fachbereich)
- Neues Geistliches Lied [1-std.]
B. Frank
n. V. — R 215

Seminare

- Deutscher Liturgiegesang [1-std.]
T. Drescher
Z. u. O. s. Gruppenstundenplan
(Aushang im Fachbereich)
- Orgelliteraturkunde [2-std.]
G. Gnann
Di 9.45-11.15 — Orgelsaal
- * Gregorianischer Choral [1-std.]
L. Koch
- * Gruppe 1: 1. u. 2. Sem.
Mi 9-10 — R 5
- * Gruppe 2: 3. u. 4. Sem.
Mi 10-11 — R 5
- * Praxis
Mi 11-12 — R 5
- * Gruppe 3: 5. u. 6. Sem.
Mi 12-13 — R 5
- * Gruppe 4: 7. u. 8. Sem.
Mi 13-14 — R 5

Ensemble-Leitung

Die genauen Angaben entnehmen Sie bitte dem Gruppenstundenplan, der zu Beginn des Semesters im Fachbereich Musik aushängt.

Einzel- und Gruppenunterricht

- Orgelimprovisation [6-std.]
*E. Doll, G. Dessauer, H.-J. Kaiser,
A. Müller*
Z. n. V. — kl. OS
- Generalbaß und Partiturspiel
A. Großmann
Z. u. O. n. V.

Für Hörer aller Fachbereiche

Collegium musicum

- Orchester (Registerproben, Streicher und Bläser, Tuttiprobe) [4-std.]
J. Daus
Di 19-22 — Alte Mensa, Forum
- Chor (Registerproben, Tutti) [4-std.]
J. Daus
Mi 19-22 — Alte Mensa, Forum
- EuropaChor Akademie und Bach-Ensemble:
Teilnahme auf Anfrage

- Pop/Rock/Jazz-Chor [2-std.]
B. Frank
Mo 19.30-21.45 — Jazzraum
- Kommunikation mit Musik und Bewegung -
Zur Praxis von Musiktherapie und Sonder-
pädagogik
M. Lingenfelder
Z. u. O. n. V.
Teilnahme nur nach Anmeldung.
- Freies Choreographieren mit erlernten Tanz-
formen und -schritten [2-std.]
U. Großkreutz
Mo 18.30-20 — Alter Musiksaal, Forum

Fachbereich 26: Sport

- Postanschrift:
Johannes Gutenberg-Universität, Fachbereich Sport, Eingang Albert-Schweitzer-Str. 22, 55099 Mainz, Fax 39-2 35 25
<http://www.sport.uni-mainz.de>
- Besucheranschrift:
Verwaltungsgebäude Fachbereich Sport
- Dekan: Univ.-Prof. Dr. Klaus JUNG,
Zi. 103, Tel. 39-2 35 12,
Sprechzeiten nach Voranmeldung im Dekanat (Tel. 39-2 35 06)
- Prodekan: Univ.-Prof. Dr. Norbert MÜLLER
- Leitung der Verwaltung:
Ursula FRIEB, [friess@mail.uni-mainz.de]
Tel. 39-2 35 05
- Martin LOCHMANN,
[lochmann@mail.uni-mainz.de]
Tel. 39-2 01 52
- Dekanat: Brunhilde URSINUS, [ursinus@mail.uni-mainz.de], Martina ENGEL Tel. 39-2 35 06,
Sprechzeiten: Mo-Do 8.30-12, 13.45-16,
Fr 8.30-12
- Frauenbeauftragte:
Dörte WESSEL-THERHORN,
Zi 01-117 in der Doppelhalle, Tel. 39-2 37 43
- Fachbereichsbibliothek: Verwaltungsgebäude Raum 116, Öffnungszeiten Mo-Do 9-16, Fr 9-13.15. Zusätzliche Abendöffnungszeiten werden in der Bibliothek bekanntgegeben;
Dipl.-Bib. Angela HUGUENIN-HOECHST,
N.N., Tel. 39-2 35 13

Informationen für Studierende

Studienfach und -abschlußmöglichkeiten sowie Studien-, Prüfungs- und Promotionsordnungen

Hinweis: Das Sportstudium kann für alle Abschlüsse nur zum Wintersemester aufgenommen werden.

Eignungsprüfung:

Eine sportpraktische Eignungsprüfung ist Bedingung für die Zulassung zum Studium. Die Eignungsprüfungsordnung Sport ist im Dekanat erhältlich. Die Anmeldung zur Eignungsprüfung erfolgt direkt beim Prüfungsamt des FB Sport. Meldeschluß Termin WS 2001/02: 16.11.2001. 1. Termin: 8. Juni 2002, 2. Termin: 10. August 2002. Eignungsprüfungen an anderen Universitäten nach der neuen Bundesrahmenrichtlinie für Diplom-sportwissenschaftler werden bei jenen Studienanfängern anerkannt, die sich an der Universität Mainz noch nicht in einem Eignungsprüfungsverfahren befinden.

- Sportwissenschaft:

* Diplom

Die Studienordnung für den Diplomstudien-gang Sportwissenschaft am Fachbereich Sport der Johannes Gutenberg-Universität Mainz ist im Geschäftszimmer des Prüfungsamtes, Zi. 108, erhältlich.

▪ Prüfungsamt des Fachbereichs:

Geschäftsstelle Fachbereich Sport,
Verwaltungsgebäude, Zi. 112,

Tel. 39-2 35 16, Sprechzeiten Mo-Fr 10-12

* Magister (M.A.)

Magisterstudiengang im Haupt- und Neben-fach

Die Prüfungsordnung ist im Geschäftszimmer des Prüfungsamtes, Zi. 108, erhältlich. Eine Eingangsprüfung ist nicht erforderlich, der Studienbeginn ist auch zum Sommersemester möglich.

* Promotion (Dr. Sportwiss.), die eine Hochschulabschlußprüfung oder die Wiss. Prüfung für das Lehramt an Gymnasien voraussetzt.

Die Promotionsordnung des Fachbereichs Sport der Johannes Gutenberg-Universität Mainz ist im Prüfungsamt erhältlich.

• Sport

* Erste Staatsprüfung für Lehramt an Gymnasien

Die Studienordnung für das Studium der Kandidaten für das Lehramt an Gymnasien im Fach Sport an der Johannes Gutenberg-Universität Mainz ist im Geschäftszimmer des Prüfungsamtes, Zi. 108, erhältlich. Dort ist ebenfalls die Zwischenprüfungsordnung des Fachbereichs Sport der Johannes Gutenberg-Universität Mainz für den Studiengang Lehramt an Gymnasien im Fach Sport erhältlich. Die Landesverordnung über die Erste Staatsprüfung für das Lehramt an Gymnasien ist im Buchhandel erhältlich und im Geschäftszimmer des Prüfungsamtes, Zi. 108, einsehbar (Kopiervorlage).

▪ Prüfungsamt: s. S. 152

Prüfungsausschuß

Vorsitzender: Univ.-Prof. Dr. D. AUGUSTIN,
Stellvertreter: Univ.-Prof. Dr. med. H.-V. ULMER,
Mitglied: Oberstudienrat Dr. W. FREITAG

Einführungsveranstaltung für Studienanfänger, Fach- und Hochschulortwechsler

nur im Wintersemester

Auskünfte in Studien- und Prüfungsangelegenheiten

Gisela FORNECK, Zi. 108/109,
Tel. 39-2 35 16, Mo-Fr 10-12
[prüfungsamt.sport@uni-mainz.de]

Studienfachberatung

Univ.-Prof. H. SALOMON, Zi. 103,
Anbau Spielhalle, Tel. 39-2 35 17,
Sprechstd. Di 10-11, Mi 11-12,

F. OTT, Zi. 01, Anbau Spielhalle, Di 13-14, u.n.V.
[frott@mail.uni-mainz.de]

- Studienfachberatung, insbesondere Auskünfte über Anrechnung auswärtiger Studien- und Prüfungsleistungen:

Univ.-Prof. Dr. D. AUGUSTIN,
Zi. 114, Di 11-12

Vertrauensdozent für ausländische Studierende

Univ.-Prof. Dr. K. JUNG, Fachbereich Sport,
Albert-Schweitzer-Str. 22, 55099 Mainz,
Tel. 39-2 35 87, Fax 39-2 35 98
[kjung@mail.uni-mainz.de]
Sprechzeiten Mo 12-13

Anschrift der Fachschaft

- Fachschaft Sport
[FS-Sport@uni-mainz.de], <http://www.sport.uni-mainz.de/fachschaft/index.html>
Albert-Schweitzer-Str. 22, 55099 Mainz

Personenverzeichnis

- **Bedienstete der Universität**
- **Universitätsprofessorinnen/-professoren**
 - * Dieter AUGUSTIN, Dr. phil.
(Didaktik Leichtathletik, Didaktik Fußball, Trainingswissenschaft)
Zi. 114, Tel. 39-2 35 14
 - * Heinz HAHMANN, Dr. rer. nat. (emeritiert)
(Sportpädagogik, Sonderpädagogik, Rehabilitations- und Behindertensport, Sportförderunterricht, GH)
 - * Klaus JUNG, Dr. med.
(Innere Medizin, Sportmedizin)
Zi. 12, Tel. 39-2 35 87, Fax 39-2 35 98
[kjung@mail.uni-mainz.de]
 - * Helga LETZELTER, Dr. phil. habil.
(Didaktik Leichtathletik, Didaktik Sportspiele, Trainingswissenschaft)
Zi. 112, Tel. 39-2 35 15
 - * Manfred LETZELTER, Dr. phil. habil.
(Sportwissenschaft, Trainingswissenschaft)
Zi. 102, Tel. 39-2 35 03
 - * Manfred MESSING, Dr. phil. Dr. soc.
(Sportsoziologie)
Zi. 00-119 in Doppelhalle, Tel. 39-2 35 04
 - * Norbert MÜLLER, Dr. phil.
(Sportgeschichte, Leichtathletik, Behindertensport)
Zi. 113, Tel. 39-2 35 10
 - * Willi PETTER (Sportpädagogik)
Zi. 06, Anbau Spielhalle 1, Tel. 39-2 55 96
[petter@mail.uni-mainz.de]
 - * Hermann SALOMON
(Angewandte Sportpädagogik, Lehrpraktische Studien, Didaktik Leichtathletik)
Zi. 103, Anbau Spielhalle, Tel. 39-2 35 17
 - * Hans-Volkhart ULMER, Dr. med.
(Sportphysiologie, Angewandte Physiologie)
Zi. 3 A, Tel. 39-2 35 83/2 35 85
[sportphysiologie@mail.uni-mainz.de]
 - * Berno WISCHMANN, Dr. phil. (emeritiert)
(Alterssport, Leichtathletik)
Große Sporthalle, Tel. (06131) 22 10 32
- **Privatdozentinnen/-dozenten**
 - * Werner STEINMANN, Dr. Sportwiss.
(Trainings- und Bewegungswissenschaft, Didaktik Leichtathletik)
Zi. 111, Tel. 39-2 37 45
- **Lehrkräfte für besondere Aufgaben**
 - * Axel SCHAPER, Dr. Sportwiss., Dipl.-Sportl.
(Allgemeiner Hochschulsport, Didaktik Basketball)
Tel. 39-2 51 27
 - * Edgar SCHUBERTH, Dipl.-Sportl.
(Allgemeiner Hochschulsport)

▪ **Wiss. Mitarbeiterinnen/Mitarbeiter**

- * Friedhelm AUST, Dipl.-Sportlehrer, Ak. ORat
(Didaktik Fußball)
Gr. Sporthalle, Tel. 39-2 35 81
- * Ronald BURGER, Dr. Sportwiss.
(Biomechanik, Abteilung Trainings-
und Bewegungslehre)
Zi. 103 Berno-Wischmann-Haus
Tel. 39-2 38 05, [burger@mail.uni-mainz.de]
- * Wolfgang DANE, Dipl.-Sportl.
Zi. 102 Anbau, Tel. 39-2 35 11
- * Karl-Heinz FINDEISEN, Dipl.-Sportl.,
Dipl.-Pädagoge, Ak. ORat
(Didaktik Schwimmen, Didaktik Wasser-
springen, Kurse, Rettungslehre)
Tel. 39-2 35 91/2 38 53
- * Werner FREITAG, Dr. Sportwiss., Ak. ORat
(Didaktik Schwimmen, Kurse)
Zi. Schwimmbad, Tel. 39-2 54 13
- * Dorothea GENTZ, Dipl.-Sportl., Ak. ORätin
(Didaktik Gymnastik, Tanz,
Darstellendes Spiel)
Zi. 01-113, Tel. 39-2 37 42, Doppelhalle
- * Manfred HINKEL, Dipl.-Sportl., Dipl.-Päd.
(Didaktik Sportspiele)
Tel. 39-2 35 08
- * Ella LACHTERMANN, Dr. med.
(Sportmedizin), Tel. 39-2 35 31
[lachter@mail.uni-mainz.de]
- * Martin LOCHMANN (Didaktik Basketball)
Tel. 39-2 01 52/2 35 19
[lochmann@mail.uni-mainz.de]
- * Marietta MAHKORN, Dipl.-Sportl.
(Didaktik Geräteturnen)
Zi.01-115, Tel. 39-2 35 18
- * Friedemann OTT, Dipl.-Sportl.
(Angewandte Sportpädagogik, Lehrprakti-
sche Studien, Didaktik: Tennis, Skilauf, Was-
sersport, Studienschwerpunkt Freizeitsport,
Wahlpflichtfächer)
Zi. 01 AHS, Tel. 39-2 38 54
[frott@mail.uni-mainz.de]
- * Holger PREUB, Dr. disc. pol.
(Sportsoziologie/ Sportgeschichte)
Zi. 117, Tel. 39-2 54 14
[preuss@mail.uni-mainz.de]
- * Helmut SCHOLL, Dr. Sportwiss.
Dipl.-Sportl., Ak. ORat
(Didaktik Sportspiele)
Zi. 01-111 DH, Tel. 39-2 35 84
- * Brunhilde SCHUMANN-
SCHMID, Dr. Sportwiss., Dipl.-Sportl.
(Präventions-, Rehabilitations- und

Senioren-sport), Zi. 03, Tel. 39-2 35 20
[schumann@mail.uni-mainz.de]

- * Herbert SWOBODA, Dipl.-Sportl.
(Didaktik, Leichtathletik, Tennis)
Tel. 39-2 35 09, [hebswo@gmx.de]
- * Alexander VALASIADIS (Sportphysiologie)
Tel. 39-2 45 62
- * Dörte WESSEL-THERHORN
(Didaktik Gymnastik, Tanz)
Zi. 01-117 in der Doppelhalle, Tel. 39-2 37 43
- **Sonstige Mitarbeiterinnen/Mitarbeiter**
- * Franz MENZER, Sportphysiotherapeut
Zi. 4 A, Tel. 39-2 35 82
- **Nichtbed. Lehrkräfte und Lehrbeauftragte**
- **Professorinnen/-professoren**
- * Dieter STEEGER, Dr. med. habil.
Ärztl. Direktor, (Orthopädische Sportmedi-
zin, Rehabilitations- und Behindertensport)
Tel. (09431) 888/601
- **Privatdozentinnen/-dozenten**
- * Eike EMRICH, Dr. phil. habil.
(Verwaltungslehre)
- * Peer EYSEL, Dr. med.
(SF Prävention und Rehabilitation)
- * Mathias KOBLER, Dr. phil. (Philosophie)
- **Lehrbeauftragte**
- * Manfred BRINKROLF (Didaktik Golf)
- * Achim BÜRCKBÜCHLER (WF Badminton)
- * Reinhold DIEZEMANN
(Didaktik Geräteturnen)
- * Reinhard GEBEL
(Prävention und Rehabilitation)
- * Axel GOTTWALD, Dr. med.
(Orthopädie, Sportmedizin)
Tel. (06132) 7 53 33
- * Sabine HECKLAU-SEIBERT, Dr. phil.
(Psychomotorik)
- * Michael KECK, Dr. med.
(Prävention und Rehabilitation)
- * Norbert KLISCH (WF Tauchen)
- * Jürgen KNAPPMANN, Dr. med.
(Orthopädie, Sportmedizin)
Tel. (06131) 23 19 18
- * G. KOTKE, Dr. med.
(Prävention und Rehabilitation)
- * Heinz LOWIS
(Prävention und Rehabilitation)
- * Wolf-Jürgen MAURER
(Prävention und Rehabilitation)
- * Eckhard PALME, Prof. Dr. med.
(Prävention und Rehabilitation)
- * Kerstin SAUERWEIN-GRAETZ
(WF Rollstuhlsport)
Tel. (0611) 9 45 18 46

- * Jan Peter SCHMID (SSP Freizeitsport)
- * Michael SCHMITZ, Dr. med.
(SSP Prävention und Rehabilitation)
- * Gerhardt SCHWIEDER, Dr. med.
(Prävention und Rehabilitation)

- * Hermann TAUBER, Studiendirektor
(Didaktik Volleyball, Organisation von
Schulsportveranstaltungen)
Tel. (06131) 33 19 03

Lehrveranstaltungen

Vorbemerkung: Die in Klammern angegebenen Zahlen beziehen sich entsprechend der Kennzeichnung auf die jeweilige Studienordnung. Notwendige Änderungen vorbehalten.

- LG = Lehramt Grundstudium
- LH = Lehramt Hauptstudium
- D n. O. = Diplom neue Ordnung 1994
- D a. O. = Diplom alte Ordnung 1992

Sporthallen:

- Fs = Fechtsaal
- GH = Große Halle
- GymH = Gymnastikhalle
- MzH = Mehrzweckhalle
- SH = Spielhalle
- Stad = Stadion
- Bad = Schwimmhalle
- TuH = Gerätturnhalle
- TTR = Tischtennis-Raum

SPORTWISSENSCHAFT (ALLGEMEIN)

Vorlesung

- 001 Einführung in die Sportwissenschaft
[1-std.]
R. Eggers
Di 13-14 — Hs 2
- 002 Philosophie des Sports [1-std.]
N.N.
N.N. — Hs 2

Übungen

- 003 Einführung in die deskriptive und analytische Statistik (Statistik I) [1-std.]
H.-V. Ulmer
 - * Studenten
 - 1. Gruppe: Do 12-13 — Ar
 - 2. Gruppe: Mo 10-11 — Ar
 - * Studentinnen
 - 1. Gruppe: Do 11-12 — Ar
 - 2. Gruppe: Mo 11-12 — Ar

- 004 Statistik II (bevorzugt Studentinnen des D5)
[2-std.]
H. Scholl
Mo 14-15, Mi 10-11 — CMzH
- 005 Einführung in das wissenschaftliche Arbeiten (§7(4) LG/ §9)(1) 2 cD); (insbesondere auch Voraussetzung für wiss. Abschlußarbeiten in der Sportpädagogik);
Maximale Teilnehmerzahl: 30
[1-std.]
W. Dane
Di 13-14 — SrGH alternativ
Do 10-11 — Hs 3
- 006 Wissenschaftliches Arbeiten in der Sportsoziologie unter besonderer Berücksichtigung statistischer Methoden (3.2 D a.O.) [1-std.]
M. Messing
Di 13-14 — Hs 3

SPORTPÄDAGOGIK

Übungen (lehrpraktische Studien, ab 5. Sem.)

- 007 Lehrpraktische Studien [2-std.]
H. Salomon
Z. u. O. n. V.
- 008 Lehrpraktische Studien [2-std.]
F. Ott
Z. u. O. n. V.
- 009 Begleitende Veranstaltung zu den lehrpraktischen Studien [2-std.]
 - * Studenten
H. Salomon
Gruppe 1: Di 12-13, Mi 10-11 — Ar
F. Ott
Gruppe 2: Mo 10-11, Di 11-12 — SrGH
 - * Studentinnen
H. Salomon
Gruppe 1: Mi 12-13, Do 11-12 — Hs 3
F. Ott
Gruppe 2: Mo 9-10, Di 10-11 — Ar

Vorlesungen

- 010 Sportpsychologie I, zugleich: Psychologische Grundlagen im Sportunterricht (§8(1)3.1 LG/ §9(1)2aD) [2-std.]
W. Petter
Di 14-15, Do 13-14 — Hs 1
- 011 Sportpsychologie II, zugleich: Psychologische Grundlagen des Lernens im Sportunterricht (§8(1)3.2. LG/ §9(1)2aD) [2-std.]
W. Petter
Mo 14-15, Do 8-9 — Hs 1
- 012 Sportpädagogik I, zugleich: Theorie des Sportunterrichts (§8(2)3.1. LH/ §9(1)2aD); auch Veranstaltung für die Trainerakademie [2-std.]
H. Salomon
Di 11-12, Fr 10-11 — Hs 2
- 013 Sportpädagogik III, zugleich: Einführung in sportpädagogische Fragestellungen (§8(1)3.4. LG/ §9(1)2aD) [1-std.]
W. Petter
Do 9-10 — Hs 1
- 014 Sportpsychologie (Hauptstudium) (§9(2)1.D) [2-std.]
W. Petter
Mo, Di 15-16 — Hs 1
- 015 Sportpädagogik I (Hauptstudium) (§9(2)1.D) [2-std.]
W. Petter
Mo 12-13, Do 10-11 — Hs 1

Seminar (2.1 LH mindestens 5. Sem.)

- 016 Sportpädagogische Grundlagen zum Bewegen und Spielen für Kinder und Jugendliche in ausgewählten sportlichen Handlungsfeldern [2-std.]
H. Hahmann
Do 11-13 — SrGH

SPORTGESCHICHTE UND SPORTSOZIOLOGIE**Vorlesungen**

- 017 Sportsoziologie I: Einführung in die Sportsoziologie (4.2 LG) [2-std.]
M. Messing
Mo 12-13, Di 10-11 — Hs 2
- 018 Sportgeschichte II: Ausgewählte Kapitel der Sportgeschichte (3.3 LH) [2-std.]
N. Müller
Mo 16-18 — Hs 2

Seminare (2.1 LH)

- 019 Sport und Gesundheit - alternative Reflexionen aus soziologischer und medizinischer Sicht (für den Studienschwerpunkt Freizeitsport und Wirtschaftspädagogen) [2-std.]
M. Messing und H.-V. Ulmer
Mi 10-12 — Hs 3
- 020 Olympische Winterspiele aus historischer und soziologischer Sicht. Salt Lake City 2002 als Wendepunkt? [2-std.]
M. Messing, N. Müller und H. Preuß
Di 17-19 — Ar
- 021 Helden, Stars, Idole im Sport und anderen sozialen Systemen [2-std.]
M. Messing
Mo 15-17 — Ar
- 022 Die Entwicklung des Sports in der BRD und in der DDR von 1950 bis zur Wiedervereinigung 1990 [2-std.]
N. Müller
Do 17-19 — Ar

Kolloquien

- 023 Betreuung empirischer Examens-/Diplomarbeiten [1-std.]
M. Messing
Mo 17-18 — Ar
- 024 Kolloquium für Examenskandidaten [1-std.]
M. Messing
Mo 10-11 — Hs 3
- 025 Kolloquium für Examenskandidaten [1-std.]
N. Müller
Mo 14-15 — Hs 3

BEWEGUNGS- UND TRAININGSWISSENSCHAFT**Übungen**

- 026 Einführung in die Trainings- und Bewegungswissenschaft [1-std.]
H. Letzelter
* Studenten
Mo 14-15 — Hs 2
* Studentinnen
Di 8-9 — Hs 2

Vorlesungen

- 027 Grundlagen der Trainingslehre (Lehramt, Magister und Wi-Päd) (wird ausnahmsweise im WS gelesen) [2-std.]
H. Letzelter
Mo 15-16, Di 9-10 — Hs 3

- 028 Bewegungswissenschaft II, zugleich:
Grundlagen der Bewegungslehre (5.1 LG)
[2-std.]
D. Augustin
Mo 9-10, Do 14-15 — Hs 2
- 029 Bewegungswissenschaft IV
(Hauptstudium) [1-std.]
D. Augustin
Di 9-10 — Hs 2

Seminare (7.3 D. a. O; 2.3 LH)

- 030 Trainingswissenschaft [2-std.]
W. Steinmann
Mo 8-10 — Hs 3
- 031 Bewegungswissenschaft [2-std.]
R. Burger
Di 8-10 — SrGH

Kolloquien

- 032 Kolloquium für Examenskandidaten
[1-std.]
M. Letzelter
Z. u. O. n. V.
- 033 Kolloquium für Examenskandidaten
[1-std.]
H. Letzelter
Z. u. O. n. V.

**SPORTMEDIZIN UND
SPORTPHYSIOLOGIE****Übungen**

- 034 Erste Hilfe bei Sportverletzungen (6.5 LG)
[1-std.]
F. Menzer
- * Studenten
Gruppe 1: Mi 12-13 — TTR
Gruppe 2: Di 12-13 — TTR
 - * Studentinnen
Gruppe 1: Di 11-12 — TTR
Gruppe 2: Mi 13-14 — TTR
- 035 Sportmassage [2-std.]
F. Menzer, H.-V. Ulmer
- * Kurs 1: Studenten
Do 8-10 — TTR
 - * Kurs 2: Studentinnen
Do 10-12 — TTR

Vorlesungen

- 036 Sportmedizin I: Anatomische Grundlagen
(Diplom) [2-std.]
E. Lachtermann
Mo, Mi 11-12 — Hs 2

- 037 Sportmedizin I: Anatomische Grundlagen
(6.1 LG) [1-std.]
E. Lachtermann
Mo 11-12 — Hs 2
- 038 Sportmedizin III: Internistische Sportmedizin
(6.3 LG, 3.6.1 LH) [1-std.]
E. Lachtermann
Mi 9-10 — Hs 2
- 039 Sportmedizin IV (Hauptstudium), zugleich:
Gebiete der Sportmedizin (3.6.2 LH):
Ernährung [1-std.]
K. Jung
Do 12-13 — Hs 2

Seminar (2.2 LH)

- 040 Sport und Gesundheit - alternative Reflexio-
nen aus soziologischer und medizinischer
Sicht (für den Studienschwerpunkt Freizeit-
sport und Wirtschaftspädagogen) [2-std.]
M. Messing und H.-V. Ulmer
Mi 10-12 — Hs 3
- 041 Sportphysiologie - Experimente mit
einfachen Mitteln (Projekt) (2.2 LH)
[2-std.]
H.-V. Ulmer
Di 8-10 — Ar

Kolloquien

- 0432 Kolloquium für Examenskandidaten
(Diplom) [1-std.]
H.-V. Ulmer
Do 10-11 — Ar
- 043 Kolloquium für Examenskandidaten
(Lehramt) [1-std.]
H.-V. Ulmer
Di 11-12 — Ar
- 044 Betreuung experimenteller Examensarbeiten
H.-V. Ulmer
Z. u. O. n. V.
- 045 Anleitung zu selbständigem wissen-
schaftlichen Arbeiten
K. Jung
Z. u. O. n. V.
- 046 Kolloquium für Studierende mit sportmedizi-
nischen Diplom- und Examensarbeiten und
Doktoranden [1-std.]
K. Jung
Mo 12-13 — Ar
- 047 Betreuung sportmedizinischer experimentel-
ler Diplom- und Examensarbeiten [2-std.]
E. Lachtermann
Z. u. O. n. V.

SPORTVERWALTUNG UND SPORTORGANISATION

Vorlesungen

- 048 Organisation des Sports in Deutschland und deutscher Sport im internationalen Vergleich [1-std.]
 * Studenten
H. Preuß
 Do 15-16 — Hs 2
 * Studentinnen
N. Müller
 Do 15-16 — Hs 3
 049 Sportrecht [1-std.]
E. Bartholome
 Mitte Januar bis Mitte Februar
 Fr 14-17 — Hs 2

DIDAKTIKEN DER SPORT- AKTIVITÄTEN UND SPORTARTEN

Basketball (SH)

- 050 Diplom III - Studenten [2-std.]
A. Schaper
 * Gruppe 1
 Mo 10-11, Di 8-9
M. Lochmann
 * Gruppe 2
 Di 14-15, Do 10-11
 051 Diplom III - Studentinnen [2-std.]
F. Aust
 * Gruppe 1
 Mi 9-10, Do 12-13
 * Gruppe 2
 Di 11-12, Mi 8-9
 052 Lehramt V - Studenten [2-std.]
M. Lochmann
 Di 12-13, Do 9-10
 053 Lehramt V - Studentinnen [2-std.]
M. Lochmann
 Di 13-14, Do 8-9
 054 Schwerpunkt (Hauptstudium) [2-std.]
M. Lochmann
 Do 13.45-15.15
 055 Freiwillige Übungsstunden [1-std.]
 Mi 16-17 — SH

Fußball (SH)

- 056 Diplom I - Studenten [2-std.]
F. Aust
 * Gruppe 1
 Mo 9-10, Fr 9-10
 * Gruppe 2
 Di 10-11, Fr 14-15

- 057 Diplom I - Studentinnen [2-std.]
F. Aust
 * Gruppe 1
 Mi 12-13, Fr 11-12
 * Gruppe 2
 Mo, Fr 12-13
 058 Lehramt III - Studenten [2-std.]
F. Aust
 Mi 10-11, Do 11-12
 059 Lehramt III - Studentinnen [2-std.]
F. Aust
 Mo 8-9, Di 9-10
 060 Schwerpunkt (Hauptstudium) [2-std.]
F. Aust
 Do 13-15 — GH
 061 Funktionale Ablaufanalyse mit Hilfe von bearbeiteten Videos als Basis der Ansteuerung taktischen Fehlverhaltens durch den Trainer (Projekt) [2-std.]
D. Augustin
 Di 14-16 — Hs3
 062 Freiwillige Übungsstunden [2-std.]
 Fr 10-11, 13-14 — SH

Gerätturnen (TuH)

- 063 Diplom I - Studenten [2-std.]
M. Mahkorn
 * Gruppe 1
 Mo 13-14, Fr 8-9
 * Gruppe 2
 Di 9-10, Fr 11-12
 064 Diplom I - Studentinnen [2-std.]
M. Mahkorn
 * Gruppe 1
 Do 10-11, Fr 12-13
 * Gruppe 2
 Mi 12-13, Fr 9-10
 065 Lehramt III - Studenten [3-std.]
M. Mahkorn
 Di 11-12, Mi 8-9
 * Theorie
 Di 12-13 — Hs 3
 066 Lehramt III - Studentinnen [3-std.]
M. Mahkorn
 * Übung
 Mi 10-11, Do 12-13
 * Theorie
M. Mahkorn
 Di 12-13 — Hs 3
 067 Lehramt V - Studenten [3-std.]
M. Mahkorn
 Mo 12-13, Do 11-12
 * Theorie
 Di 14-15 — Hs 2

- 068 Lehramt V - Studentinnen [3-std.]
M. Mahkorn
 * Übung
 Mo 11-12, Di 10-11
 * Theorie
 Di 14-15 — Hs 2
- 069 Schwerpunkt (Hauptstudium) [3-std.]
M. Mahkorn
 * Studenten
 Do 8-9 (Theorie) — Hs 2
 Gruppe 1
M. Mahkorn
 Mo 10-11, Mi 11-12
 Gruppe 2
N.N.
 Di 14-15, Mi 13-14
 * Studentinnen
M. Mahkorn
 Do 8-9 (Theorie) — Hs 2
 Mi, Do 9-10
- 070 Freiwillige Übungsstunden [4-std.]
 Mo 14-15, Di 12-14, Do 13-14

Gymnastik (GymH)

- 071 Diplom III - Studenten [2-std.]
D. Gentz
 * Gruppe 1
 Do 13-14, Fr 9-10
 * Gruppe 2
 Mo 8-9, Di 9-10
 * Magister-Studenten
 Mi 13-14, Fr 10-11
- 072 Diplom III - Studentinnen [2-std.]
D. Gentz
 * Gruppe 1
 Mo 10-11, Fr 11-12
 * Gruppe 2
 Di 8-9, Mi 9-10
- 073 Lehramt III - Studenten [3-std.]
D. Wessel-Therhorn
 Do 14-15 (Theorie) — Hs 3
 Mi 11-12, Do 12-13
- 074 Lehramt III - Studentinnen [3-std.]
D. Wessel-Therhorn
 Do 14-15 (Theorie) — Hs 3
 Di 14-15, Do 11-12
- 075 Schwerpunkt (Hauptstudium)
 * Studenten [3-std.]
D. Gentz
 Gruppe 1
 Mo 9-10, Di 11-12, Mi 8-9
 Gruppe 2
 Di 10-11, Mi 14-15, Do 9-10

- * Studentinnen [3-std.]
D. Wessel-Therhorn
 Mo 13-14, Di 13-14, Do 15-16

- 076 Freiwillige Übungsstunden [4-std.]
 Mo, Di, Mi 12-13, Do 10-11

Handball (SH)

- 077 Diplom III - Studenten [2-std.]
M. Hinkel
 Mo 11-12, Do 16-17
- 078 Diplom III - Studentinnen [2-std.]
M. Hinkel
 Mo 13-14, Mi 14-15
- 079 Lehramt I - Studenten [2-std.]
M. Hinkel
 Mi 11-12, Do 15-16
- 080 Lehramt I - Studentinnen [2-std.]
M. Hinkel
 Mo 14-15, Mi 13-14
- 081 Schwerpunkt (Hauptstudium) [2std.]
M. Hinkel
 Do 13-14 — SH
 * Theorie
 Do 14-15 — Ar
- 082 Freiwillige Übungsstunden [1-std.]
 Mi 15-16

Kleine Spiele (MzH)

- 083 Lehramt I - Studenten [1-std.]
D. Gentz
 Mo 12-13
- 084 Lehramt I - Studentinnen [1-std.]
D. Gentz
 Mi 11-12

Leichtathletik (GH)

- 085 Diplom III - Studenten [2-std.]
H. Swoboda
 * Gruppe 1
 Mi 14-15, Do 11-12
 * Gruppe 2
 Mi, Do 12-13
- 086 Diplom III - Studentinnen [2-std.]
H. Swoboda
 * Gruppe 1
 Mo 11-12, Mi 13-14
 * Gruppe 2
 Mo, Do 10-11
- 087 Lehramt III - Studenten [3-std.]
 Theorie
D. Augustin
 Do 15-16 — SrGH
H. Swoboda
 Mo 13-14, Di 9-10

- 088 Lehramt III - Studentinnen [3-std.]
 Theorie
D. Augustin
 Do 15-16 — SrGH
H. Swoboda
 Mo 9-10, Di 8-9
- 089 Schwerpunktfach (Lehramt) [2-std.]
 Vorlesung: Leichtathletik im Schüleralter
N. Müller und H. Salomon
 Do 9-11 — SrGH
- 090 Freiwillige Übungsstunden [3-std.]
 Mo 14-15, Di 12-13, Mi 9-10

Rettungsschwimmen (Bad)

- 091 Diplom [1-std.]
K.-H. Findeisen
 Di 11-12, alternativ Mi 9-10
- 092 Magister [1-std.]
K.-H. Findeisen
 Fr 11-12
- 093 Lehramt III - Studenten [1-std.]
K.-H. Findeisen
 Di 14-15
- 094 Lehramt III - Studentinnen [1-std.]
K.-H. Findeisen
 Mo 11-12
- 095 Freiwillige Übungsstunden [3-std.]
 Mo 9-10, 14-15, Do 14-15

Schwimmen (Bad)

- 096 Diplom I - Studenten [2-std.]
K.-H. Findeisen
 * Gruppe 1
 Mo, Mi 12-13
 * Gruppe 2
 Mo 13-14, Di 12-13
- 097 Diplom I - Studentinnen [2-std.]
W. Freitag
 * Gruppe 1
 Di 9-10, Mi 8-9
W. Freitag
 * Gruppe 2
 Do 11-12, Fr 8-9
- 098 Lehramt I - Studenten [3-std.]
W. Freitag
 Di 12-13 (Theorie) — Hs 2
 Di 10-11, Do 9-10

- 099 Magister-Studenten [3-std.]
W. Freitag
 Di 12-13 (Theorie) — Hs 2
 Mi 11-12, Do 8-9
- 100 Lehramt I - Studentinnen [3-std.]
W. Freitag
 Di 12-13 (Theorie) — Hs 2
 Di 8-9, Do 10-11
- 101 Magister-Studentinnen [3-std.]
W. Freitag
 Di 12-13 (Theorie) — Hs 2
 Di 13-14, Fr 10-11
- 102 Freiwillige Übungsstunden [3-std.]
 Mo 9-10, 14-15, Do 14-15

Volleyball (MzH)

- 103 Diplom III - Studenten [2-std.]
H. Scholl
 * Gruppe 1
 Mo 13-14, Do 15-16
 * Gruppe 2
 Di 11-12, Mi 13-14
- 104 Diplom III - Studentinnen [2-std.]
H. Scholl
 * Gruppe 1
 Di 9-10, Do 16-17
 * Gruppe 2
 Di 14-15, Mi 12-13
- 105 Lehramt III - Studenten [2-std.]
H. Scholl
 Mo 11-12, Di 13-14
- 106 Lehramt III - Studentinnen [2-std.]
H. Scholl
 Mo, Do 10-11
- 107 Schwerpunkt (Hauptstudium) [2-std.]
H. Scholl
 Do 13-15
- 108 Freiwillige Übungsstunden [4-std.]
 Mo 14-15, Di 12-13, Mi 14-15, Do 9-10

Wasserspringen (Bad)

- 109 Lehramt III - Studenten [1-std.]
K.-H. Findeisen
 Mo 10-11
- 110 Lehramt III - Studentinnen [1-std.]
K.-H. Findeisen
 Mi 14-15
- 111 Freiwillige Übungsstunden [3-std.]
 Mo 9-10, 14-15, Do 14-15

STUDIENSCHWERPUNKTE (Diplom)**Freizeitsport****Übungen**

- 112 Klassischer und moderner Tanz [2-std.]
D. Wessel-Therhorn
 Mo 11-12 — GymH
D. Gentz
 Do 14-15 — GymH
- 113 Lehrpraktische Übungen [2-std.]
F. Ott
 Z. u. O. n. V.

Vorlesung mit Übung

- 114 Didaktisch-methodische Aspekte im Freizeittennis mit verschiedenen Zielgruppen [2-std.]
F. Ott
 Mo 12-13 — SrGH und GH
 Do 9-10 — Hs 3 und GH

Vorlesung

- 115 Gleitsportarten im Schnee - bewegungstheoretische und didaktisch - methodische Aspekte [1-std.]
F. Ott
 Mo 13-14 — Hs 3

Exkursion

- 116 Gleitsportarten im Schnee
F. Ott
 März 2002

Projekt

- 117 Aktivprogramme im Rahmen des Eventmarketings (Planung, Organisation und Durchführung) [2-std.]
F. Ott
 Mi 8-10 — SrGH

Seminar

- 118 Sport und Gesundheit - alternative Reflexionen aus soziologischer und medizinischer Sicht [2-std.]
M. Messing und H.-V. Ulmer
 Mi 10-12 — Hs 3

Leistungssport**Übungen**

- 119 Veränderungsmessung: Einzelfallstatistik [1-std.]
H. Scholl
 Di 10-11 — CMzH

Vorlesung

- 120 Trainings- und bewegungswissenschaftliche Aspekte des Leistungssports [2-std.]
R. Burger, W. Steinmann und
Gastdozenten
 Di 16-18 — Hs 3
- 121 Talentförderung und Talentsichtung [2-std.]
W. Freitag und Gastdozenten
 Mi 16-18 und Sondertermine nach Absprache — Hs 2
- 122 Internistische Sportmedizin (Wahlpflichtveranstaltung) [1-std.]
E. Lachtermann
 Mi 9-10 — Hs 2
- 123 Ernährung (Wahlpflichtveranstaltung) [1-std.]
K. Jung
 Do 12-13 — Hs 2

Seminar/Projekt (verbindlich mit Leistungsnachweis)

- 124 Techniktraining im Hochleistungssport in ausgewählten Disziplinen [2-std.]
D. Augustin
 Mo 14-16 — SrGH

Lehrübungen

- 125 Hospitationen bei ausgewählten Trainern des Leistungssports (Genehmigung durch den Leiter des Studienschwerpunktes erforderlich) [3-std.]
D. Augustin
 Z. u. O. n. V.

Praktikum

- 126 Praktikum in ausgewählten Institutionen des Leistungssports (Genehmigung durch den Leiter des Studienschwerpunktes erforderlich)
D. Augustin
 80 Stunden (Einzelnachweise erforderlich)

PRÄVENTION UND REHABILITATION**Vorlesungen**

- 127 Bewegung und Training als Therapie bei chronischen Krankheiten II [1-std.]
K. Jung und H. Lowis
Di 10-11 — Hs 3
- 128 Bewegung und Training als Therapie bei chronischen Krankheiten I [1-std.]
K. Jung
Mi 8-9 — Hs 3
- 129 Organisatorische Grundlagen [1/2-std.]
B. Schumann-Schmid
Do 9-10 — Ar
- 130 Bewegung und Training als Therapie nach Verletzungen und Operationen [1/2-std.]
P. Eysel
Z. u. O. n. V.

Praktika

- 131 Sportmedizinisches Praktikum der inneren Medizin [2-std.]
K. Jung, E. Lachtermann
Do 10-12 — Räume der Sportmedizin
- 132 Sportmedizinisches Praktikum der Orthopädie [1-std.]
R. Gebel
Z. u. O. n. V.

Übungen (wahlweise 2 aus den folgenden 4 Veranstaltungen)

- 133 Aquatraining in der Rehabilitation [1-std.]
D. Gentz und B. Schumann-Schmid
Do 12-13 — Bad
- 134 Rehabilitation unter Einsatz kleiner Spiele [1-std.]
D. Gentz
Mi 10-11 — GymH
- 135 Rückenschule [1-std.]
B. Schumann-Schmid
Mo 11-12 — FS
- 136 Entspannung - Psychomotorik - Körperwahrnehmung [1-std.]
D. Wessel-Therhorn
Mo 14-15 — Gymh

Lehrpraktische Übungen

- 137 Rehabilitation in der Inneren Medizin [2-std.]
B. Schumann-Schmid
Mo 12-13 — Hs 3 (Theorie)
Z. u. O. n. V. (Praxis)

Projekt

- 138 Evaluation und Effektivitätskontrolle therapeutischer Therapien [2-std.]
A. Gottwald und J. Knappmann
Mi 11-13 — Ar

Seminar

- 139 Ambulante kardiale Rehabilitation [2-std.]
K. Jung
Di 14-16 — Ar

SCHWERPUNKTFÄCHER (Lehramt)

(Angebot jeweils nur bei genügender Teilnehmerzahl)

Vorlesungen

- 140 Leichtathletik im Schüleralter [2-std.]
N. Müller und H. Salomon
Do 9-11 — SrGH
- 141 Schwimmen [1-std.]
W. Freitag
Mi 9-10 — Ar

Seminar

- 142 Sports Spiele [2-std.]
H. Letzelter
Mo 10-12 — R 100

Integrierte Ausbildung

- 143 Schwimmen [3-std.]
W. Freitag
Mi 10-11, Do 13-14, Fr 9-10 — Bad

WAHLPFLICHTFÄCHER

(Angebot jeweils nur bei genügender Teilnehmerzahl)

- 144 Badminton (DI) [2-std.]
A. Bürckbüchler
Di 15-17 — SH
- 145 Behindertensport (D III) [2-std.]
N. Müller und B. Schumann-Schmid
Di 15-17 — MzH und SrGH
- 146 Fitness-Training (D III) [2-std.]
R. Eggers
* Studenten
Gruppe 1: Fr 11-13 — MzH
W. Steinmann
Gruppe 2: Mi 8-10 — MzH
* Studentinnen
W. Steinmann
Gruppe 1: Fr 8-10 — MzH
Gruppe 2: Do 11-13 — MzH

- 147 Golf D I (Voraussetzung für die Praxisveranstaltung im SS) [1-std.]
H. Letzelter
Mo 17-18 — Hs 3
- 148 Seniorensport (D III) [2-std.]
B. Schumann-Schmid
Mi 10-12 — SrGH
- 149 Sport im Elementarbereich (D III) [2-std.]
D. Wessel-Therhorn(Theorie)
Mi 10-11 — R 100
D. Wessel-Therhorn (Übung)
Mo 16-17 — MzH
- 150 Tanz und Bewegungstheater (D I) [2-std.]
D. Wessel-Therhorn
Di 15-17 — GymH
- 151 Tennis (D III) [2-std.]
F. Ott
Mi 10-12 — GH
- 152 Tischtennis (D III) [2-std.]
V. Bauer
Mi 10-12 — TTR

- 153 Trampolin und Wasserspringen [2-std.]
K.-H. Findeisen
Mi 10-11 — MzH
Mi 13-14 — Bad

ZUSATZFÄCHER

- 154 Badminton (Lehramt) [2-std.]
M. Hinkel
Mo 15-17 — SH
- 155 Tennis (Lehramt) [2-std.]
H. Swoboda
Di 10-12 — GH
- 156 Tauchen [2-std.]
N. Klisch
Mo 7.45-9.15 — Bad und Ar

KURSE

- 157 Skifahren [1-std.]
K.-H. Findeisen
Mo 15-16 — Hs 2



Sprinten Sie in unseren Stellenmarkt ...

www.bindan.de

Auskünfte hierüber erhalten Sie:

**Bindan GmbH & Co.
Kaufmännische Dienste**

Christiane Vöpel
Langgasse 18 (Fußgängerzone)
65183 Wiesbaden
Telefon 0611/166 98-70
wiesbaden-kd@bindan.de

BZA - Mitglied

Wir erleichtern Ihnen den Einstieg ins Berufsleben. Zusätzlich bieten wir Praktikumsplätze und Semesterjobs im Bereich Marketing und Personalwesen.

P e r s o n a l d i e n s t e

Ausbildungskurs: Spezialtrainer für Leichtathletik

Seit 1978 führt der Deutsche Leichtathletik - Verband im Auftrage des Auswärtigen Amtes (Bonn) in Zusammenarbeit mit dem Fachbereich Sport einen Ausbildungskurs »Spezialtrainer für Leichtathletik« für ausländische Teilnehmer durch. Der Kurs beginnt jeweils am 1. Oktober und endet im Juli des nächsten Jahres.

Der 23. Studienkurs umfaßte Teilnehmer aus fol-

genden Ländern: Chile, Indonesien, Libanon, Ruanda, Togo, Tunesien, Vietnam.

- Leiter der Ausbildung:
Dr. W. STEINMANN, Tel. 39-2 37 45
- Organisationsleiter DLV:
H. JAXT, Tel. (06131) 3 74 94 82
- Zeit und Ort des folgenden Stundenplanes werden zum 1. Oktober 2001 festgelegt.

Inhalt	Stunden (SMWstd.)	Lehrkraft
Laufbereich	2	W. Bergmann
Sprungbereich	2	H. Swoboda
Wurfbereich	2	H. Salomon
Grundlagen der Leichtathletik	2	H. Salomon
	1	R. Eggers
Schüler- und Jugendleichtathletik	2	W. Petter
Spezielle Bewegungs- u. Trainingslehre	2	W. Steinmann
Allgemeine Bewegungslehre	2	R. Diezemann
Allgemeine Trainingslehre	2	R. Burger
Sportmedizin	3	K. Jung/E. Lachtermann
Sportpsychologie	1	E. Knab
Sportorganisation/Wettkampfwesen	1	N. Müller
Massage/Erste Hilfe	1	F. Menzer

Allgemeiner Hochschulsport (Fachbereich 26: Sport)

Das folgende Programm kann noch erweitert und bezüglich einzelner Veranstaltungen geändert werden, da mit der Durchführung überwiegend Honorarkräfte betraut sind.

Das endgültige Programm wird in einem eigenen Programmheft eine Woche vor Vorlesungsbeginn veröffentlicht. Dieses Heft ist unentgeltlich im AHS-Büro erhältlich. Zudem erfolgt die Bekanntgabe über Aushänge in den Schaukästen (Eingang Neue Mensa, Uni-Bibliothek, Druckerei, Uniklinik Haupteingang und im Torbogen des Haupteinganges der Uni), sowie im Internet unter »Zentrales, Allgemeiner Hochschulsport« auf der Homepage der Universität Mainz.

Weitere Auskünfte erteilt das AHS-Büro: Öffnungszeiten: Mo-Fr 9-12, Di, Mi 17-19, Tel.: 39-2 35 96

Die Teilnahme am Programm des Allgemeinen Hochschulsports ist für Studierende der Universität Mainz kostenlos; Die Studierenden benötigen nur ihren Studierendenausweis der Uni Mainz. Bedienstete zahlen gemäß Weisung des Ministeriums DM 15,- je Semester. Bedienstete benötigen einen

Sportausweis. Ausweise und Auskünfte nur in Zi. 5 (Anbau Spielhalle). Sprechstd. Mo-Fr 9-12, Di, Mi 17-19, Tel. 39-2 35 96

In den Sportarten, in denen Deutsche Hochschulmeisterschaften ausgetragen werden, sollten sich qualifizierte Leistungssportler(innen) der Universität umgehend im Geschäftszimmer melden, bzw. an den entsprechenden Trainingsstunden teilnehmen. Die vorhandene Kapazität der Sportstätten läßt nur im geringen Maß zu, daß in eigener Regie von Kleingruppen noch Sport getrieben werden kann. Wir empfehlen daher dringend, daß sich solche Interessentengruppen bereits im vorhergehenden Semester des AHS anmelden.

Sprechstunden

Univ.-Prof. W. PETTER, Zi. 6, Di 12-13 u.n.V.,
Dr. A. SCHAPER, Zi. 3, AHS, Di 9-10,
E. SCHUBERTH, Zi. 5, AHS, Mi 17-19,
W. DANE, Zi. 5, AHS, Di 17-19,
E. SCHÖN, Zi. 4, AHS, Mo-Fr 9-12,
GEIB, Zi. 5, AHS, Mo-Fr 9-12

Abkürzungen

* = Anmeldung erforderlich

D, H	= Damen, Herren
A, G, F	= Anfänger, Geübte, Fortgeschrittene
Lg	= Leistungsgruppe (Wettkampfsport)
MzH	= Mehrzweckhalle
GyH	= Gymnastikhalle
AtM	= Atrium Maximum
FR	= Fitneßraum
FS	= Fechtssaal

GH	= Große Halle
HS 2	= Hörsaal S 2
KR	= Krafraum
MRG	= Mainzer Ruder-Gesellschaft
Pl. 14/15	= Tennisplätze 14/15
SH	= Spielhalle
SrGH	= Seminarraum GH
Sta	= Stadion
TTR li/re	= Tischtennisraum links/rechts
TuH1+2	= Turnhallen

AHS-Programm vom 22. Oktober 2001 bis 22. Februar 2002

Hinweis: Für die vorlesungsfreie Zeit gelten gesonderte Zeiten.

Aerobic	<i>Aerobic</i>	*	G	Di	18.30-19.15	FS	a	Y. Gottwald/K. Hellwich
	<i>Aerobic</i>	*	A	Mi	15.30-16.15	FS	a	M. Geißler/C. Eitenmüller
	<i>Aerobic</i>	*	A	Do	15.00-16.00	FS	a	N.N.
	<i>Aerobic</i>	*	G	Fr	19.15-20.00	FS	a	C. Lamneck/S. Weißbäcker
	<i>Aerobic</i>	*	G	Sa	10.30-11.15	FS	a	D. Brothag/T. Eid
	<i>Bodystyling</i>	*	G	Di	19.15-20.00	FS	a	Y. Gottwald/K. Hellwich
	<i>Bodystyling</i>	*	A	Mi	16.15-17.00	FS	a	M. Geißler/C. Eitenmüller
	<i>Bodystyling</i>	*	G	Fr	20.00-20.45	FS	a	C. Lamneck/S. Weißbäcker
	<i>Bodystyling</i>	*	G	Sa	11.15-12.00	FS	a	D. Brothag/T. Eid
	<i>Bodystyling</i>	*	A	Sa	12.45-13.30	FS	a	N.N.
	<i>Fighting-Fit</i>	*	A, G	Do	17.00-17.45	FS	a	M. Geißler
	<i>Step-Aerobic</i>	*	G	Di	16.15-17.00	FS	a	K. Hellwich
	<i>Step-Aerobic</i>	*	G	Do	16.15-17.00	FS	a	M. Geißler
	<i>Step-Aerobic</i>	*	A	Sa	12.00-12.45	FS	a	N.N.
Aerobic (Weiterbildungsangebote)								
	<i>Aerobic/Step-Aerobic</i>	*	W	Mo	20.00-20.45	Hs3	1	K. Dorner
	<i>Aerobic/Step-Aerobic</i>	*	W	Mo	20.45-21.30	FS	1	K. Dorner
	<i>Aerobic</i>	*	W	Do	17.45-18.30	FS	1	C. Lamneck/ K. Dorner
	<i>Aerobic</i>	*	W	Do	18.30-19.15	Hs 3	1	C. Lamneck/ K. Dorner
Aikido		D, H	A, G, F	Di	20.00-21.30	½ GyH	1	D. Bauer
		D, H	A, G, F	Fr	19.30-21.00	GyH	1	S. Otte
Akrobatik		D, H	A, G, W	Di	20.00-21.30	TuH	1	I. Ferekidis
		D, H	F, W	Fr	18.30-20.00	TuH	1	I. Ferekidis
		D, H	A-LG, W	Fr	20.00-21.30	TuH	1	I. Ferekidis/ I. Böttcher
American Football		H			N.N.	N.N.	1	M. Roßbach/ U. Baumann
Aquafitness		D, H		Di	20.00-20.45	Bad	a	J. Pfeifer
		D, H		Do	16.00-16.45	Bad	a	E. Schuberth
Ausdruckstanz		D, H	LG, W	Mi	20.00-21.30	GyH	1	D. W.-Therhorn
Ausgleichsgymnastik		D, H		Mo	17.00-17.45	FS	a	G. Pahlke
Badminton		* D, H	A, W	Di	20.00-21.30	SH	1	W. Dane
		* D, H	F	Do	17.00-18.30	SH	1	W. Dane
		* D, H	LG	Do	20.00-21.30	½ SH	1	B. Nissen
		D, H	A, G, F	Fr	15.00-16.30	SH	1	B. Nissen
Ballett		* D, H	A	Mo	17.45-19.15	FS	1	V. Markwick
		D, H	F	Mo	19.15-20.45	FS	1	V. Markwick
Baseball/Softball		D, H		Fr	18.30-20.00	MzH	1	C. Hauzar/ R. Kohte
Basketball		H	F, LG	Mo	18.30-20.00	SH	1	A. Schaper
		H	F	Mi	18.30-20.00	SH	1	A. Schaper
		D, H	A, G	Mi	18.30-20.00	MzH	1	U. Seifert.
		D, H	G, F	Do	17.00-18.30	MzH	1	M. Ernert
		D, H	F	Fr	16.15-17.45	MzH	b	M. Emami
		D, H	F	Sa	11.15-12.45	MzH	b	M. Emami
Bogen-		D, H		Mo	20.00-21.30	½ GH	1	J. Scholles
schießen		D, H		Mi	20.00-21.30	½ GH	1	B. Jahnz

Circuit-training	D, H		Mo	17.00-18.30	MzH	a	E. Schubert
	D, H		Di	18.30-20.00	MzH	a	E. Schubert
	D, H		Do	18.30-20.00	MzH	a	E. Abouwarda
Fechten	* D, H	A, G	Do	18.30-20.00	FS	1	M. Reitz
	D, H	LG	Do	20.00-21.30	FS	1	M. Reitz
Fitness training (an Geräten)	* D, H	F	Mo	16.00-17.00	FR	a/1	A. Schaper
	* D, H	A	Di	17.45-18.30	FR	a/1	E. Schubert
	* D, H	A	Di	20.15-21.15	FR	a/1	E. Schubert
	* D, H	A	Do	17.45-18.30	FR	a/1	E. Schubert
Fitnessstraining (an Geräten) kostenpflichtig!!	D, H		Di	19.15-20.00	FR	a/1	W. Dane
	D, H		Mi	17.45-18.30	FR	a/1	A. Schaper
	D, H		Do	17.00-17.45	FR	a/1	E. Schubert
	D, H		Do	18.30-19.15	FR	a/1	W. Dane
Fitnessport	H über 50		Di	17.15-18.30	FS	a	W. Petter u.a.
	H über 50		Mi	17.00-18.30	FS	a	H. Barth
Fußball	H	LG	Mo	18.30-20.00	GH	1	A. Savvidis
	H	F	Mi	18.30-20.00	GH	1	A. Savvidis
	D	A-LG	Mi	20.00-21.30	GH	1	H. Schmechlich
Gerätturnen	D, H	A-LG, W	Di	18.30-20.00	TuH1+2	1	S. Weinig/R. Bold
	D, H		Mi	17.00-18.00	TuH1+2	1	M. Mahkorn
	D, H	A-LG, W	Do	18.30-20.00	TuH1+2	1	S. Weinig/R. Bold
Gesellschafts-Tanz	D, H	Bedienstete	Mo	17.15-18.00	li Aula	1	J. Dyck
	D, H	A1	Mo	18.00-18.45	li Aula	1	J. Dyck
	D, H	A2	Mo	18.45-19.30	li Aula	1	J. Dyck
	D, H	F1	Mo	19.30-20.15	li Aula	1	J. Dyck
	D, H	LG	Mo	20.15-21.00	li Aula	1	J. Dyck
Handball	D, H	A, G	Mo	17.00-18.30	SH	a/1	P. Sikora
	H	A, G, F	Mo	20.00-21.30	SH	a/1	A. Wetterling
Hockey	D, H		Mi	20.00-21.30	SH	1	M. Sandhoff
Jazztanz	* D, H	A	Di	17.00-18.30	GyH	1	M. Hamm
	* D, H	LG, W	Mi	19.00-20.00	GyH	1	D. Wessel-Therhorn/ G. Buß
	D, H	F	Do	17.00-18.30	GyH	1	G. Buß
Jobudo	D, H	A, G, F	Fr	18.00-19.30	GyH	1	D. Bauer
Jonglieren	D, H		Mi	19.00-21.15	TuH	1	S. Wenz
Judo	D, H	A, G	Mo	17.00-18.30	GyH	1	A. Grautegein
	D, H	A-LG	Mo	18.30-20.00	½ GyH	1	A. Grautegein
Ju Jutsu	D, H	F	Mo	18.30-20.00	½ GyH	1	T. Rick
	* D, H	A	Do	18.30-20.00	GyH	1	I. Reichert/A. Wenzel
Karate	D, H	A, G, F	Di	20.00-21.30	MzH	1	E. Schleis
	D, H	A, G, F	Do	20.00-21.30	GyH	1	E. Schleis
Kanupolo	D, H	A, G	Fr	13.00-15.00	Bad		A. Dinse
Kendo	D, H	A, G	Di	17.45-20.00	TTRre/li	1	F. Jähne
	D, H	F	Mi	18.30-20.00	FS	1	F. Jähne
	D, H	A, G, F	Do	17.00-18.30	TTRre	1	F. Jähne
	D, H	G	Sa	13.30-15.30	FS	1	F. Jähne
Konditionstraining/ Skigymnastik	D, H	A-Lg	Di	18.30-19.15	SH	a	E. Abouwarda
	D, H	A-Lg	Di	19.15-20.00	SH	a	H. Beinhauer
	D, H	A-Lg, W	Mi	17.00-17.45	MzH	a/1	A. Savvidis
	D, H	A-Lg	Mi	17.45-18.30	MzH	a	J. Dyck
	D, H	A-Lg	Do	18.30-19.15	SH	a	A. Dorn
	D, H	A-Lg	Do	19.15-20.00	SH	a	A. Savvidis
	D, H	A-Lg	Fr	17.45-18.30	MzH	a	B. Oehme
	D, H	A-Lg	Sa	11.15-12.00	SH	a	Verschiedene Lk
Kraft-training	D, H		Mo	17.00-18.30	KR	b	K. Koester
	D, H		Mi	17.00-18.30	KR	a/1	J. Harms
	D, H		Fr	15.00-16.30	KR	b	E. Khan
Lauffreß	D, H	F	So	11.00-12.00	Wald	b	H. Beinhauer

Leichtathletik	D, H	Mo	17.10-18.25	GH	1	A. Schaper
Modernes Sportkarate	D, H	Di	20.00-21.30	½ GyH	1	R. Skronn
	D, H	Fr	20.00-21.30	MzH	1	U. Steinkönig
Reiten	* D, H G	Do	19.00-20.00	Wi-A.-tal	1	B. Ott
Rettungsschwimmen	D, H	Di	20.45-21.30	Bad	1	H. Zocher/ T. Lehmann
Rock'n Roll	D, H A, G, F	Di	18.30-20.00	GyH	a/l	I. Böttcher
Rollstuhlsport	D, H	Fr	17.00-18.30	SH	a/l	P. Walter
Rudern	D, H	So	13.00-16.00	MRG	b	Obleute
Rugby	H	Mo	20.00-21.30	GH	1	M. Waldschmitt
Schwimmen	D, H	Mo	20.15-21.30	Bad	a/l	E. Schuberth/ N.N.
	D, H	Mi	20.00-21.30	Bad	a/l	E. Schuberth/ S. Schmitt
	D, H	Do	18.45-20.15	Bad	a/l	E. Schuberth/ N.N.
<i>Technikschulung</i>	* D, H	Do	20.15-21.30	Bad	1	S. Shet/ N.N.
Selbstverteidigung (für Frauen)	* D	Mo	16.15-17.45	TTRre	1	W. Dane/ I. Ferekidis
	* D	Mo	19.15-20.45	TTRre	1	W. Dane/ I. Ferekidis
Sportklettern	* D, H	Mo	20.00-21.30	KR	b	Lars Ritterbach
	D, H F	Di	20.00-21.30	TTRre	b	Jan Schneider
	D, H A	Do	18.30-20.00	TTRre	a/l	T. Quednau
	D, H F	Do	20.00-21.30	TTRre	a/l	T. Quednau
Taekwondo	* D, H	Di	20.00-21.30	FS	1	J. Kleber
	D, H	Do	20.00-21.30	½ MzH	1	T. August
Tai-Chi	* D, H	Mi	20.00-21.30	FS	a/l	O. Huber
	* D, H	Do	16.15-17.45	P-turm	a/l	M. Ditt
	* D, H	Do	17.45-19.15	P-turm	a/l	M. Ditt
	D, H	Fr	16.15-17.45	FS	b	K. Handwerker
Tauchen Theorie	* D, H	Mo	18.45-20.15	Bad	1	E. Wilbert/ N. Klisch
	* D, H	Mo	20.30-21.30	HS 2	1	N. Klisch/ S. Paulus
Tischtennis	D, H A, G	Mo	17.45-19.15	TTRre+li	a/l	C. Burger
	D, H F, LG	Do	20.00-21.30	½ SH	a/l	C. Burger
Tr-springen	D, H	Mi	20.00-21.30	MzH	1	M. Vid/ G Reinemer
	D, H	Do	20.00-21.30	MzH	1	M. Vid/ H. Wirschinger
Triathlon	D, H	Mo	18.30-20.00	KR	b	S. Schweiger
	D, H	Di	20.00-20.45	Bad	1	S. Schweiger
	D, H	Lauf+ Rad n.V.	n.V.	n.V.	b	S. Schweiger
Ultimate Frisbee	D, H A-LG	Di	20.00-21.30	GH	1	R. Jeuck
	D, H A-LG, W	Do	20.00-21.30	GH	1	H. Kapowski
UW-Rugby	D, H	Di	17.45-19.00	Foyer/Bad	a/l	K. Bethke
Volleyball	D, H F	Mo	18.30-20.00	MzH	1	E. Schuberth
	D, H F, LG	Di	17.00-18.30	MzH	b	C. Gurk
	D, H A, G	Di	17.00-18.30	SH	l/b	E. Schuberth/ C. Malan
	D, H A, G	Mi	17.00-18.30	SH	1	M. Meyer
	D, H F	Fr	18.30-20.00	SH	1	M. Holla
Wasserspringen	D, H A-LG, W	Di	20.00-21.30	Bad	1	G. Neuburger
Wirbelsäulengymnastik	* D ab 35 A, G, W	Di	16.15-17.00	TTR/re	a	A. Pachner
	* D ab 35 A, G, W	Di	17.00-17.45	TTR/re	a	A. Pachner
	* D, H A, G, W	Di	16.00-16.45	TTR/li	a	E. Schuberth
	* D, H A, G, W	Mi	19.05-19.50	TTR/re	a	E. Schuberth
	* D ab 35 A, G, W	Do	12.15-13.00	FS	a	E. Schuberth
	* D, H A, G, W	Do	20.30-21.15	TTR/li	a	E. Dorner
Yoga	* D, H A	Di	18.00-20.00	Hs 11	1	R. Schmitt
	* D, H A	Mi	17.30-19.00	P-turm	1	M. Gerber
	* D, H A	Mi	19.00-20.30	P-turm	1	M. Gerber
	* D, H A, G	Di	16.15-17.45	Hs 11	1	M. Möllmann
	* D, H A	Do	16.15-17.45	SrGH	1	A. Dinges

Personenregister

A

- | | | | | | |
|----------------------|--------------------|---------------|-----------------------|--------------------|--------------|
| Abdelhamid, Saleh | (0611) 57 72 10 | 218 | Alt, Erwin O. | 39-2 28 74 | 414 |
| Abdullah, Walid | | 212 | Alt, Kurt W. | 39-2 22 42/2 23 13 | 456, 462 |
| Abendroth, Katharina | (06221) 80 17 19 | 285 | Altenhein, Benjamin | 39-2 43 28 | 461 |
| Abert, Konstantin | | 301 | Althaus, Johanna | (07274) 508 35 367 | 495 |
| Abitzsch, Dirk | | 227 | Althoff, Jochen | 39-2 21 16 | 359 |
| Aboub, Abdessalem | 2 82 29 15 | 25 | | 39-2 23 35 | 357 |
| | 39-2 47 45 | 134 | Althoff, Susanne | 17-25 57 | 222 |
| Abou-Warda, Eyad | 39-2 34 67 | 405 | Altmayer, Gerlinde | 39-2 25 43 | 329 |
| Achenbach, Tobias | | 213 | Altner, Helmut | | 80 |
| Ackermann, Christian | 39-2 46 53 | 459 | Amann, Konrad | 39-2 41 14 | 389 |
| Ackermann, Ralf H. | | 233 | Ambach, Veronika | 17-35 72 | 30 |
| Adam, Adolf | (06131) 4 06 30 | 157 | Amberg, Bernhard | 39-2 24 36 | 402 |
| Adam, Klaus G. | | 20, 48 | Ambos, Robert | 39-2 24 94 | 33, 479, 480 |
| Adamek, Henning | | 276 | Amelung, Petra | 39-2 02 70 | 41 |
| Adams, Erich | (0261) 2 81 22 00 | 274 | Ament, Hermann | 39-3 32 27 | 388 |
| Adamski, Edith | 39-2 20 74 | 175 | Anastasiadis, | (07274) 508 35 116 | 494 |
| Ade, Hans | 39-2 24 45 | 402, 404 | Athanasios | | 494 |
| Ade, N. | | 274 | Anderhub, Andreas | 39-2 26 44 | 123 |
| Adler, Olaf | (03643) 51 89 43 | 541 | Anders, Andreas | 39-2 58 35 | 436 |
| Adler, Peter | (0711) 6 89 16 86 | 431 | Anders, Katrin | 39-2 23 12 | 75 |
| Adolph, J. | | 278 | Andreae, Meinrat | 30 54 20/21 | 24 |
| Adrian, Hermann | 39-2 36 37 | 104, 414 | Andreas, Klaus | | 219 |
| Ağcagül, Sevgi | 39-2 27 79 | 361 | Andres, Christa | 17-74 02 | 51 |
| Ahlers, Jürgen | | 229 | Andres, Dörte | (07274) 508 35 356 | 497 |
| Ahlheim-Ackermann, | | | | | 458 |
| Birgit | | 211 | Andres, Gert | (06131) 5 65 42 | 417 |
| Ahlstich, Katja | 39-2 10 00 | 147, 301 | Andresen, | | 417 |
| Ahmann, Rolf | 39-2 29 11 | 105, 386, 390 | Harro Günter | 39-2 58 16 | 358 |
| Ahrens, Jürgen | 39-2 51 95 | 418 | Andrienne, René | (00322) 2 68 48 76 | 344 |
| Ahrens, Ute | 16-45 30 | 152 | Andrzejczak, Gabriele | 39-2 30 80 | 134 |
| Akca, Erol | 39-2 35 47 | 463 | Angelini, Chiara | 39-2 47 45 | 237 |
| Akkaya, Adem | 39-2 56 00 | 181 | Anger, Tatjana | | 225 |
| Alaoui Mhamdi, | (07274) 508 35 143 | 495 | Angelescu, | | 225 |
| Mohammed | | | Ion-George | 17-21 58 | 134 |
| Albani, Michael | (0611) 43 25 54 | 278 | Angulo-Martinez, | | 430 |
| Albers, Eva Maria | 39-2 42 82 | 461 | José Luis | 39-2 21 77 | 42 |
| Albers, Herbert | | 232 | Annal Therese, Helen | 39-2 53 68 | 215 |
| Albert, F. W. | | 274 | Anschutz-Miczek, Ilse | 39-2 01 09 | 200, 280 |
| Albrecht, Barbara | 39-2 22 432 42 69 | 455, 457 | Ansorge, Michael | | 134 |
| Albrecht, Joachim | 39-2 43 60 | 404 | Anton, Simone | 39-3 03 07/3 31 85 | 432 |
| Alessandri, Beat | | 230 | | | 304 |
| Algesheimer, René | 39-2 20 79 | 181 | Antonova, Halyna | 39-2 21 77 | 154, 156 |
| Al-Haj, Haitham | | 236 | Antony-Mayer, | | 301 |
| Allard, Dirk | 39-2 54 68 | 432 | Christine | 39-2 23 50 | 178 |
| Allendörfer, Carsten | 39-2 63 29 | 140, 141 | Anyanwu, Rose-Juliet | 39-2 27 98 | |
| Al-Nawas, Bilal | 17-30 65 | 235 | Anzenbacher, Arno | 39-2 25 46 | |
| Al-Souri, Iyad | | 231 | Anzer, Christian | 39-2 10 52 | |
| | | | Apeldoorn, Felicitas | 39-2 30 41/2 22 29 | |

- Apfelthaler, Vera 39-2 37 83..... 326, 330
 Appel, Rosaria 39-2 29 17..... 281
 Appel, Waltraud 39-2 26 00..... 157
 39-2 41 18..... 148
 Aral, Billur 17-32 18/22 63 52
 Arand, Michael 109
 39-3 01 33..... 209
 Arend, Joachim 39-2 41 16..... 438
 Arendes, Josef 39-2 59 36..... 33, 205
 Arends, Jürgen 39-2 51 94..... 413, 417
 Arenhövel, Hartmuth 39-2 57 44..... 413, 417
 Arndt, Stefan 39-2 31 07..... 430
 Arneke, Barbara 541
 Arnim, W.-H. von 273
 Arnold, Bernd-Peter 305
 Arnold, Ulf 39-3 34 81..... 33, 34, 200
 Arnold, Wolfgang (0421) 4 97 53 54 219
 Arns, Jürgen 39-2 39 92..... 181
 Arnsperger, Leopold 19
 Artelt, Sigrid 39-2 58 97..... 428, 429
 Artz, Markus 39-2 32 69..... 181
 Arzheimer, Kai 39-2 37 82..... 301
 Asbeck, Yann 227
 Atahi, Safiulla 227
 Atzpodien, Wilhelm (09571) 1 23 85 .. 218, 219
 Aubron, Jacques 497
 Auer, Alexander 39-2 37 34..... 434
 Augustin, Albert 17-53 64 233
 Augustin, Dieter 39-2 35 14..... 551
 Augustin, Doris 39-3 67 12..... 39
 Aulenbacher, Kurt 39-2 58 04..... 418
 Aulitzky, Walter 221
 Aurer-Busch, Siegrid 493
 Aust, Friedhelm 39-2 35 81..... 552
 Austermühl, Frank 496, 499
 Aymoré,
 Fernando Amado 156
 Azrak, Birgül 17-35 57 236
- B**
- Baader, Peter (07274) 89 20 55
 Baas, Ernst-Ulrich (07931) 5 64 01 219
 Bach, Heinz (06131) 3 48 95 285
 Bach, Volker 39-2 22 69..... 80, 402
 Bachmann,
 Thomas Johannes (06722) 7 51 36 541
 Bachtadse, Margit 17-72 45 236
 Back, Dieter 39-2 26 47..... 362
 Back, Wilfried (06131) 8 78 61 438
 Backe, Hartmut 39-2 22 67..... 33, 413
 39-2 55 63/2 51 98 417
 Bacskulin, Dr. 277
 Badawia, Tarek 39-2 55 45..... 285
- Badenhoop, Beate 232
 Bahadir, Sebnem (07274) 77 77 89 .. 495
 Bahlmann, Franz 232
 Bahr, Marie-Anna 17-32 40 211
 Baiersdörfer, Markus 39-2 53 52 436
 Bakalarczyk, Donata 39-2 23 63 173
 Balder, Sven 39-2 39 90 181
 Balestrini, Nassim 39-2 02 54 343
 Ballek, Daniela (0611) 44 40 03 ... 541
 Ballweg, Ottmar 39-2 25 50 176
 Balme, Christopher 39-2 37 84
 105, 324, 329, 330
 Baltes, H. 17-27 88..... 222
 Balz, Mathias 39-2 53 68 430
 Bamberger, Francis (06129) 22 34..... 540
 Banerjee, Arun K. 39-2 43 67.....
 362, 476, 479
 Banerjee, Mita 39-2 56 91 343
 Bangs-Urban, Linda (06151) 59 72 43 .. 541
 Banzo y Sáenz (07274) 508 35 225 ...
 de Miera, Helga 498
 Bardeleben, (07274) 508 35 243 ...
 Renate von 34, 83, 113, 496
 Bardeleben,
 Stephan von 219
 Barnikol, Wolfgang 204
 Barreiros Clara, Ana 217
 Bartecki-Neuhäuser,
 Andrea 39-2 38 57 206
 Bartenschlager, Ralf 39-3 44 51 207
 Bartenstein, Peter 17-71 24 .. 106, 118, 214
 Barth, Willi 39-2 41 38 41
 Barth, Willy 39-2 22 16 342
 Barthelmai, Wolfgang 231
 Barthelmann, Klaus 39-2 36 15 405
 Bartholomä,
 Hans-Joachim 277
 Bartling, Hartwig 39-2 50 40.....
 22, 85, 91, 176
 Bartmann, Martin 39-2 23 83 ... 299, 302
 Bartsch, Eckhard 39-2 24 90 ... 434, 437
 Bartsch, Hans-Joachim 99
 Bartsch, Marianne 39-2 41 68 124
 Bartz, Marcus 39-2 53 68 430
 Bartz, René 39-2 51 49 436
 Basché, Thomas 39-2 27 07 ... 104, 434
 Bashaireh, Khaldoon 231
 Bassler, Markus 17-72 89..... 226
 Bauer, Angela 39-2 42 36 438
 Bauer, Jörg 39-2 36 07 405
 Bauer, Julia (06131) 36 82 82 .. 540
 Bauer, Marline 39-2 24 58 158
 Bauer, Martina 39-2 32 69 181
 Bauer, Matthias 39-2 32 46 328.

Bauer, Rita	39-2 06 16	37	Becker, M.	17-73 16	214, 232
Bauer, Stefanie	39-2 31 89	134	Becker, Martina	39-2 30 30	173, 175
Bauer, Ursula	(06241) 5 01 45 20	278	Becker, Renate	39-2 51 39	41
Bauermann, Dagmar	(0611) 3 75 78 37	541	Becker, Roland	479
Bauerschmitz, Regina	39-2 22 12/2 33 11	45	Becker, Roman	305
Baum, Detlef	(0261) 95 28-0	286	Becker, Rosl	29
Baum, Sigrid	39-3 67 17	39	Beckerle, Klaus	39-2 31 07	430
Baumann, Ilse	494	Beckert, Ursula	39-2 22 94	477
Baumann, Lutz	39-2 27 92		Beckh, Karlheinz	(06241) 5 01 33 00/01	278
 20, 121, 282, 283, 284		Beckmann, Peter	39-2 58 11	28, 98, 414
Baumann, Walter	223	Beeh, Kai	17-68 50	221
Baumann, Wolfram	39-2 27 27	106, 434	Beer, Axel	39-2 28 99	
Baumbusch, M.	39-2 31 13	106	 109, 110, 387, 391	
Baumeister, Theofried	39-2 27 41	155	Beer, Martina	39-2 22 17/2 41 84	165
Bäumer-Schleinkofer, Anne	39-2 43 61	405	Beetz, Rolf	17-25 57	222
Baumert, S.	39-2 36 91	104		17-39 37	202
Baumgaertel, F.	275	Begemann, Friedrich	16 92 45	24, 419
Baumgart, Winfried	39-2 26 69	387, 390	Behet, Tina	(06158) 8 54 59	541
Baumgarten, Rudolf von	204	Behneke, Alexandra	236
Baumgartner, Lukas	39-2 22 94/2 28 45		Behneke, Nikolaus	17-72 57/39-3 03 07	200, 237
 34, 476, 477		Behr, Hartmut	39-2 27 28	301
Bäumler, Rolf	(06131) 16-27 71	481	Behr, Jürgen	185
Baur, Philipp	39-2 25 19	455, 456	Behrend, Konstantin	39-2 33 79	460
	39-2 50 22	44	Behrendt, Joram	39-2 31 89	134
Baus, H.	39-2 59 04	206	Beielschmidt, Michael	(06131) 61 88 41	541
Bausinger, Tobias	39-2 43 32	480	Beißer, Friedrich	(06131) 38 19 76	167
Bauske, Bernd	(07274) 508 35 356	497	Belisle-Wolf, Diane	39-2 47 45	134
Bayer, Elke	217	Bell, Irene	39-3 00 16	388
Beardi, Jörg	227	Bellen, Heinz	39-2 27 51/2 33 55	388
Bech, M. L.	7 30 18, 4 02 53	29	Bell-Köhler, Ursula	39-2 22 81	36
Bechtel, R.	30	Bellmann, Günter	39-2 55 18	327
Bechtoldt, Harald	16-43 81	152	Bellmann, Klaus	39-2 20 07	176
Beck, Christian	39-2 38 41	285	Belovsky, Ludmila	39-2 27 48	165
Beck, Günter	(06131) 38 32 21	286	Belovsky, Oldrich	17-27 63	233
Beck, Hans-Joachim	220	Belz, Gustav Georg	(0611) 30 73 79	219
Beck, Klaus	39-2 20 09	48, 174, 176	Belzer, Stephan	219
Beck, Michael	17-23 89	222	Bender, Helmut	39-3 00 17	538
Beck, Otfried	229	Bender, Klaus	39-3 27 33	210
Beck, Reinhard	39-2 29 33	418	Bender, Miriam	39-2 57 07	437
Beck, Thomas	(08031) 39 51	232	Bender, Wolfgang	39-2 48 13	299, 303
Becker, Alfons	39-2 44 59	389	Bender-Nickel, Andrea	(06128) 94 49 36	286
Becker, Christian	39-2 58 74	432	Benes, Petr	17-22 38	224
Becker, Christiane	(06131) 32 21 01	98	Benesch, Hellmuth	305
Becker, D.	17-27 48	231	Benetti, Konrad	39-2 32 55	147
Becker, Detlef	17-36 79	224	Benkert, Otto	224
Becker, H.	110	Benrath, Gustav Adolf	(06131) 8 29 93	167
Becker, H. P.	274	Benz, A.	30
Becker, Hans	39-2 42 33	42	Bereit, Heidi	39-2 42 60	
Becker, Hansjakob	39-2 02 33	108, 114, 157	 475, 476, 479	
Becker, Jürgen	39-3 00 36	210	Berg, A.	17-71 30	224
Becker, Kai	17-68 49	221	Berg, Elke	39-2 00 66/2 21 09	45
Becker, Konrad	215			

- Berg, Karl-Heinz 285
 Bergeler, Jürgen 39-2 59 31 204
 Berger, Christian 39-2 05 98 461
 Berger, Julius 80, 541
 Berger, Lieselotte 233
 Berger, Steffen 229
 Berger, Thomas 39-2 27 45 ... 71, 154, 155
 Bergmann-Gaadt,
 Martina 39-3 28 95 356, 361
 Bergweiler, Heidi 39-3 73 87 210
 Berkemer, Uwe 541
 Berndt, Heinz 19
 Bernhard, Wolfram 39-2 37 46 462
 Bernhardt, Bodo 39-2 32 04 430
 Berminger, Mark 39-2 27 66 342
 Bernstein, Frank 39-2 33 98 386, 388
 Berntsen, Nicole 39-2 53 68 430
 Berres, Andrea 236
 Bertram, Claus-Toni 39-2 53 82 42
 Besser, Roland 226
 Best, C. 39-2 22 79 107
 Best, Johanna 39-2 24 18 40
 Best, U. 17-71 42 230
 Bethge, Dr. 224
 Bettag, Martin (0651) 2 08 26 21
 230, 279
 Bettendorf, Ulrich (0611) 43 25 43 .. 215, 278
 Bettmer, Jörg 39-2 09 06 430
 Betz, Manfred (07274) 508 35 248 .. 498
 Beutel, Jens 48
 Beutelmann, Peter 39-2 33 26 457
 Beutner, Richard 236
 Beyer, Christian 211
 Beyer, Jens 39-2 31 25 459
 Beyer, Jürgen 17-72 55 ... 29, 114, 218
 Beyer, Richard (069) 88 65 46 540
 Beyer, Rolf (0228) 9 14 88 10 481
 Beyer, Thorsten 217
 Beyerlein-Buchner,
 Christoph 499
 Beyermann, Klaus 18
 Bhakdi, Sucharit 39-3 73 41
 ... 34, 104, 106, 203, 206
 Bickes, Gerhard 39-2 21 05 134
 Bickes-Kelleher,
 Debra 39-2 53 81 205
 Bieber, Imke 17-25 57 223
 Bieber, Wolfram (06136) 4 21 01 541
 Bieger, Annette 39-3 00 09 388
 Bielawska-Ellermeier,
 Krystyna (07274) 508 35 364 .. 498
 Biele, Eva 39-2 27 73 480
 Bierbach, Hartmut 17-72 66 219
 Biermann, Hartmut 361
 Biermann, Norbert (06151) 29 20 43 .. 541
 Bierschenk, Thomas 39-2 39 78 ... 105, 303
 Biesalski, Peter (06131) 8 25 78 ... 234
 Biesinger, Beate 39-2 24 55 168
 Biesterfeldt, Corinna 39-2 47 51 327
 Bietz, Wolfgang (06136) 4 50 55 ... 284
 Bikar, Sven-Ernö 39-2 00 91 462
 Binder, Kurt 39-2 33 48
 24, 104, 106, 414
 Bindewald, H. 278
 Binet, Frederick 39-2 25 10 43
 Bink, Andrea 213
 Binzer, Petra 229
 Birkle, Carmen 39-2 44 49/2 21 46
 33, 105, 340, 343
 Bisang, Walter 39-2 27 78 ... 86, 105,
 106, 117, 341, 344
 Bischoff, Friedrich 19
 Bitsch, Jutta (0251) 2 15 04 86 .. 541
 Bitsch-Molitor,
 Mechthild (06131) 68 95 83 .. 157
 Bittinger, Fernando 215
 Bitz, Oliver 39-2 53 42 462
 Blank, Christl 39-2 29 95 ... 299, 301
 Blank, Ralf 219
 Blanke, Gustav H. (07274) 68 48 496
 Blankenberg, Stefan 219
 Blänsdorf, Jürgen 39-2 26 14 359
 Blasberg, Rolf 39-2 59 64 205
 Blaser, Jutta 39-2 35 28 ... 355, 358
 Blasi, Roland W. 23
 Blasius, Ulrike 211
 Blaufuß, Margot 17-39 02 30
 Bleher, Bärbel 39-2 39 50 460
 Bleicher, Thomas 39-2 31 89 134
 Bleisinger, Reiner (0671) 6 05 39 26 .. 141
 Blenk, Karola 39-2 41 30 40
 Blessing, Manfred 39-3 33 59
 109, 462, 217
 Bletz, Michael 39-2 43 13 434
 Bleymehl-Eiler,
 Martina 22
 Blickle, Gerhard 39-2 24 22 305
 Block, Michael 39-2 36 33 416
 Block, Thomas 39-2 44 17 430
 Blödorn, Heide 39-2 50 06 ... 356, 362
 Bloh, Elke 211
 Bloss, Nicole 39-2 20 43 181
 Blum, Berenice 213
 Blum, Jochen 17-71 15 229
 Blum, Jost 39-2 25 43 329
 Blum, Peter (07263) 2 01 66 ... 390
 Blume, Jürgen 39-3 36 12
 34, 538, 539, 540

Blumenstock- Elskamp, Doris	39-2 37 96	165	Borchert, Horst	(06131) 68 35 16 ..	481
Blumer, Caroline	39-2 35 52	463	Borer, Daniel	39-2 25 53	181
Blümer, Nils	39-2 22 77	416	Borggräfe, Robert	17-72 26	51
Blümlein, Helmut	231	Bork, Konrad	17-35 45	224
Boch, Gert	39-2 20 50	181	Börner, Klaus	(02131) 54 25 36 ..	540
Böcher, Otto	39-2 22 85	89, 166	Bornmann, Gabriele	17-23 12	231
Böcher, Urs Peter	39-2 20 20	181	Borrmann, Stephan	30 54 59	24
Böcher, Wulf Otto	217		39-2 28 61	419
Böcher-Schwarz, Hans-Gerd	17-21 29	230	Börsch-Supan, Wolfgang	39-2 24 03	402
Bock, Birgit	(06131) 32 21 04	99	Borst, Eva	39-2 29 73	285
Bock, Michael	39-2 21 36/2 22 25/ 2 22 23	173, 176	Borzel, Karl-Heinz	286
Bockamp, Ernst	39-3 43 83	210	Boscolo, Cristina	39-2 47 45	134
Bockemühl, W.	30	Bosold-DasGupta, Bettina	39-2 55 05 ...	355, 358
Böckenholt, Elfriede	39-2 63 31	140	Botezan, Carmen	211
Böckers, Martin	(06136) 22 22	224	Both, Stefan	213
Bock-Raming, Andreas	39-2 10 15	362	Bott, Dagmar	39-2 52 62 ...	299, 305
Bodem, Friedrich	231	Böttcher, Martin	231
Boden, Wilhelm	19	Böttger, Thomas-Carsten	227
Bodenstein, Elisabeth	39-3 34 85	200	Boy, Jürgen	39-2 23 87 ...	476, 477
Boehringer, Albert	19	Bozkurt, T.	275
Boehringer, Otto jun.	19	Brachert, Thomas	39-2 42 81	477
Boesken, W. H.	(0651) 2 08 27 21 ...	279	Bracht, Bernd	39-2 47 02 ...	176, 181
Bohl, Jürgen	17-67 18	216	Brachtel, Dirk	279
Böhm, Alexander	39-2 21 06/2 00 11 ...	176	Brackertz, Dieter	277
Böhm, Horst	39-2 28 48	104, 477	Brahm, Ralph	17-30 65	235
Böhm, Klaus	(06131) 16-48 17 ...	185	Braisch, Monika	17-32 18/22 63	52
Böhm, Maria	(069) 44 91 61	286	Brambring, D.	275
Böhme, Ingo	17-51 73	225	Brambrink, Ansgar	17-39 24/20 69 ...	211
Böhmer, Gerd	39-2 57 70 .. 201, 202, 204		Brand, Axel	219
Böhmer, Maria	(030) 22 77 75 75 ...	285	Brand, G	179
Böhmer, Roland	39-2 25 36	434	Brand, Marlies	39-2 32 53	297
Böhmer, Volker	39-2 23 19	437	Brandenburger, Egon	(06129) 23 14	166
Bohn, Olga	39-2 28 15	390	Brandenbusch, Mathias	17-35 62	236
Böhner, Kurt	388	Brandstätter, Johann Helmut	(069) 96 76 92 86 ..	461
Bohnert, B.	279	Brandstetter, Anna-Maria	39-2 01 19	
Böhning-Gaese, Katrin	39-2 39 49	460		84, 303, 304
Bohrer, M.	276	Brandt, Christian	39-2 28 36	404
Bol, Renate	39-2 52 39 .. 356, 357, 360		Brandt, Hans-Jürgen	(06 11) 99 94 10 ...	85
Boldt, J.	276	Brandt, Ludwig	(0202) 8 96 24 01 ..	212
Böll, Winfried	301	Brandt, Walter	39-2 01 04	140
Bongert, Anja-Katrin	211	Brandt-Wagner, Katrin	39-2 20 07	176
Bonn, Irene	39-2 53 80	34, 430	Brass, Ute	220
Bonn, Jochen	39-2 28 76	416	Brauburger, Michaela	39-2 32 86	405
Bons, Paul Dirk	39-2 45 31	478	Brauer, Thomas	17-32 49	29
Boor, Rainer	17-25 57	223	Braun, Angelika	(0221) 8 90 58 38 ..	328
Boor, Stephan	214	Braun, Anneliese	39-2 57 49	438
Bopp, Karl Philipp	221	Braun, Bernd	(07121) 30 11	219
Bopst, Hajo	(07274) 508 35 118 ..	493			
	(07274) 508 35 325 ...	495			

Braun, Eva Andrea	39-2 39 94	356, 362, 363	Brönner, Wolfgang	361
Braun, Hermann-Josef	22	Brookshire, S.	17-65 45	106
Braun, Klaus	(06341) 6 35 97	491	Brommann, Georg	211
Braun, Ludwig	235	Brost, Frank-Rüdiger	17-27 65/26 70	211
Braun, Martin	284	Brothag, Dieter	236
Braun, Uta	220	Brouwer,		
Braune, Wigand	39-2 56 12	430	Marie-Luise de	39-2 26 61	300
Bräuninger, Wolfgang	224	Brüchert, Hedwig	39-2 47 79	22
Bräutigam, Gundula	39-2 31 89	134		39-2 48 27	389
Brecher, Hilger J.	277	Bruder, Stephanie	219
Brehm, Georg	(0621) 50 32 29	224	Brugger, P.	17-28 26	219
Brehm, Isabella	39-2 44 46	432	Brüggmann, Gerhard	30 53 62	478
Brehme, Ingo	236	Brüggmann, Karin	17-32 51	29
Brehmer, Martin	39-2 54 68	432	Brühl, Klaus	214
Breil, Peter	233	Brühl, Kornelia	438
Breining, Ingrid M.	39-2 54 45	301	Brühl, Martin	39-2 36 17	404
Breitenbach, Arno	39-2 24 51	404	Bruhns, Uwe	39-2 27 68	343
Breitenbach, Valentina	39-2 43 33	389	Bruinier, Stefan	39-2 22 78	181
Breitenbücher, Frank	220	Brumby, Angelika	39-2 63 19	140
Breitkopf, Julius	277	Brüning, Barbara	284
Breitschaft, Mathias	(06131) 23 57 92	541	Brüning, Walther	283
Breivogel, Heike	39-3 31 71	209	Brünner, Hubertus	(02151) 32 26 01 ..	227
Brembs, Dieter	39-3 21 25	534	Brunner, Matthias	(06341) 91 94 45/46 ..	99
Brendel, Elke	39-2 25 27	283			
Brendemoen, Bernt	39-2 34 00	361	Bruschke, Klaus	(06120) 72 84	541
Brennecke, Rüdiger	17-71 63	114, 219	Bruynck, Barbara	39-2 55 55	47
Brenner, Walburgis	231	Brzezinska, Ryta	17-25 57	223
Bress, Peter	39-2 28 63	414, 419	Bubeck, Christoph	379-122	420
Brestyensky, Johann	(07274) 508 35 379	493, 495	Bubnoff, Daria von	(07274) 508 35 344	497
			Buch, Rainer	235
Breswald, Simone	39-2 33 35	402	Buchheim, Hans	39-2 38 70	300
Breter, Hans-Joachim	39-2 59 09	83, 200, 202, 203, 205	Buchholz, Axel	39-3 93 00	305
			Buchholz,		
Breuer, Christine	39-2 37 75	329	Hans-Georg	17-67 38	214
Breuer, Klaus	39-2 20 04	177	Büchner,		
Bricall, Josef F.	31	Hans-Joachim	39-2 27 69 ...	476, 480
Brieger, Jürgen	234	Buchter, Joachim	48
Bringmann, Michael	39-3 43 99	360, 361	Buchwald,		
Brinitzer, Michaela	328	Maria-Luise	17-74 03	51
Brinker, Wolfram	39-2 31 40	356, 360	Buddruss, Georg	39-2 10 15	362
Brinkmann, Gabriele	17-27 81	223	Buerke, Michael	219
Brinkmann-Kramp,			Büermann, Wulf	(06131) 5 98 93 ...	185
Monika	32 21 15/16	75	Buff, Siegmär	236
Brinkrolf, Manfred	552	Büggeln, Hendrik	39-2 00 52 .. 20, 35,	148
Briseño, Benjamin	17-30 79	236	Buggenhagen, Holger	17-29 58	211
Brocke, Constanze	39-2 53 56	432	Buhl, Roland	17-72 70 .. 30, 221,	280
Brockhoff, Peter	17-73 16	201, 232	Bühler, G.	(06781) 66 15 70	30, 273
Brockmann, Holger	217			
Brockmann, Jörg	39-2 53 18	431	Bühler, Wolfgang J.	39-2 28 29	106, 119, 403
Brockmann, Rolf	39-2 36 94	108, 414			
Brodde, Klaus	39-2 57 99	200	Bukur, Jürgen	220
	39-2 58 75	204	Büllesbach, Claudia	166
Bronner, Rolf	39-2 37 54	177	Bülöw, Markward von	227
			Bulut, Christiane	39-2 44 50 ...	356, 362

- | | | | | | |
|-------------------------|-------------------------|-----|----------------------|------------------------|---------------|
| Bumb, Peter | 17-27 95 | 234 | Cech, Heide | (07274) 508 35 547 ... | 496 |
| Bungardt, Nikola | 39-3 28 21 | 210 | Cecior, Manfred | 17-22 11 | 237 |
| Bunge, Imke | (069) 15 05 46 49 ... | 344 | Ceroni, Daniela | 39-2 47 45 | 135 |
| Bungert, Michael | 39-2 37 57 | 181 | Cesana, Andreas | 39-2 21 41/2 26 60 ... | 105, 126, 283 |
| Buovolo, Marisa | | 330 | Chabasse, Catherine | | 495 |
| Burba, Malte | | 541 | Chameko, Victor | 39-2 32 22 | 430 |
| Büreckbüchler, Achim | | 552 | Charalampaki, | | |
| Burg, Jürgen E. | | 215 | Cleopatra | | 230 |
| Burgard, Willi | (06142) 88 14 00 ... | 277 | Charlent, Gertie | (06151) 2 54 45 ... | 541 |
| Burger, Joachim | 39-2 43 54 | 462 | Charvalakis, C. | | 276 |
| Burger, Katja | 39-2 38 29 | 436 | Chaumien-Wetterauer, | | |
| Burger, Maximilian | | 231 | Giselle | | 497 |
| Bürger, Rainer | (069) 46 03 12 60/61 .. | 232 | Chebbah, Johanna | 39-2 21 41 | 126 |
| Burger, Ronald | 39-2 38 05 | 552 | Cheremet, Helena | | 215 |
| Burkard, Andrea | 39-2 23 52 | 44 | Chillemi-Jungmannn, | | |
| Burkhard, Julia | 39-2 55 36 | 181 | Francesca | | 497 |
| Bürkner, C. | 17-29 29 | 215 | Christ, Heike | 39-2 55 58 | 47 |
| Bürmann, Jörg | 39-2 26 16 | 281 | Christ, Liane | 39-2 63 02 | 140 |
| | 39-2 59 94/2 38 94 ... | 287 | Christ, Rainer | (06131) 67 46 25 .. | 286 |
| Burmester, Thorsten | 39-2 44 77 | 459 | Christ, Thomas | 39-2 27 09 | 434 |
| Buro, Corinna | 39-2 31 35 | 436 | | 39-2 44 92 | 480 |
| Burth, Hans-Peter | 39-2 29 07 | 300 | Christoffers, | | |
| Burwinkel, Matthias | | 236 | Ann Babett | 17-30 58 | 236 |
| Busch, Andreas | 39-2 32 28 | 181 | Cisaria, Vera | 39-2 32 85/2 20 98 .. | 173 |
| Busch, Frieder | | 342 | Claßen-Bockhoff, | 39-2 41 03 | |
| Busch, H.-P. | | 279 | Regine | | 78, 456, 458 |
| Büscher, Volker | | 416 | Claus, Hans-Günther | | 214 |
| Büsching, Rouven | | 34 | Claus, Harald | 39-2 35 40 | 463 |
| Buscke, Claude | 39-2 34 10 | 358 | Clausing, Gudrun | 39-2 26 24 | 464 |
| Busekow, Angelika | (0261) 4 99 28 05 ... | 275 | Clemens, Lukas | 39-2 44 62 | 389 |
| Büttner, Kornelia | 39-3 23 38 | 538 | Clemens, Michael | (0651) 9 47 23 76 .. | 279 |
| Butz, Elke | (07274) 508 35 342 .. | 497 | Clermont-Wocker, | | |
| Buyko, Valerij | (07274) 508 35 364 .. | 498 | Liliane | 39-2 39 34 | 459 |
| Byl, Nanni | (0611) 8 11 04 72 ... | 541 | Closs, Ellen Ildicho | 39-3 31 78 | 209 |
| Bystron-Lausch, D. | 39-2 54 18 | 174 | Cnyrim, Andrea | | 493, 495 |
| C | | | | | |
| Caballero, Claudio | 39-2 54 85 | 301 | Coerd, Wiltrud | 17-73 33/27 55 ... | 216 |
| Calentier, François | 39-2 47 45 | 134 | Colanero, Sandra | 39-3 21 79 | 210 |
| Callaway, Angelika | 17-70 91 | 236 | Colas, Catherine | 2 82 29 14 | 25 |
| Campenhausen, | 39-2 24 63 | | Cole, Mark D. | 39-2 20 68 | 31, 181 |
| Christoph von | 33, 122, 456, 460 | | Collo, Detlef | (040) 63 85 36 05 .. | 234 |
| Canbek, Kerem | 17-35 56 | 236 | Collo, Jutta | 17-27 45 | 211 |
| Cantor-Samama, | | | Comes, Peter | 39-2 31 69 | 458 |
| Emile | (0211) 66 02 28 | 541 | Comparot-Matthes, | | |
| Caps, Hannelore | 39-2 27 52 | 388 | Béatrice | 39-2 47 45 | 135 |
| Caps, Oliver | 39-2 28 28 | 404 | Conrad, Carl-Michael | | 541 |
| Carow, Claudia | 17-39 64 | 29 | Conradi, Roland | 17-51 04 | 222 |
| Casallas De Brake, | | | Conrath, Ulrike | 39-2 23 88 | 283 |
| Cristina | 39-2 21 77 | 135 | Cordes, Uwe | (06131) 23 13 62 ... | 218, 220 |
| Casper, Fritz | | 233 | Corell, Christian | 39-2 26 19 | 181 |
| Casteel, Sarah Phillips | 39-2 27 11 | 343 | Cossmann, A. | 39-2 25 14 | 175 |
| Cebulla, Gabriela | 39-2 26 20 | 43 | Coxhead, Aksana | | 330 |

Cranston, Ross 23
 Crutzen, Paul 30 54 58 24, 419
 Csammer, Alfred (0721) 47 48 48 541
 Csejka, Gerhard 39-2 55 04. 358
 Cudovic, Dragan 231
 Czaja, Joachim 39-2 52 23. 461
 Czamecka, Mirosława 39-2 21 70 122
 Czerni, Ursula (07274) 508 35 420 .. 493

D

D'Elia, Gianluca 231
 D'Hoedt, Bernd 17-30 22 235
 Dahl, Doris 39-2 30 42. 178
 Dahlem, Stefan 305
 Dahm, Guido 48
 Dahm, Manfred 17-27 35 228
 Dahm, René 39-2 22 57. 43
 Dahmen, Norbert 17-37 57 225
 Dali, M. 17-22 03 51
 Damberger, G. 17-36 13/17-28 50 ... 228
 Damblermont, Gerhard 39-2 26 51. 355, 358
 Dandl, Joerg 39-2 20 87. 181
 Dane, Wolfgang 39-2 35 11. 552, 562
 Daniello, Sandra 39-3 71 47. 207
 Dannhardt, Gerd 39-2 57 06/2 57 28/
 2 57 42 33, 437, 428
 Darius, Brixie 219
 Darius, Harald 17-36 28/29 95. 219
 Daschmann, Gregor 39-2 32 09 .. 299, 300, 305
 Datz, Stephan 39-2 37 89. 45
 Daub, Barbara 39-2 37 22. 304
 Dauber-Primaveßy,
 Adolf 39-2 49 34. 99
 Daubländer, Monika 236
 Daum, Angelika 39-2 02 56. 343
 Daus, Joshard 39-2 40 40 .. 120, 538, 540
 Dauscher, Peter 39-2 36 08. 405
 David, Matthias 212
 Davids, Eugen 225
 Davis, Alice C. (06221) 41 05 07 496
 Davoust, Eric 541
 Dawla, Danielle 17-35 74 215
 de Mas, R. 275
 Deasy, John Michael 39-2 28 13. 135
 Debert, Markus 39-2 33 91. 416
 Dechau, Renate 39-2 27 22. 203
 Dechêne, Markus 226
 Decker, Hans-Joachim 221
 Decker, Heinz 39-2 35 70/2 35 79.
 104, 456, 463
 Decker, Martin 185
 Decking, Jens 231
 Decot, Elke 234

Decot, Rolf 39-3 93 42 24, 155
 Dederichs, Elke 217
 Deen, Roshan 39-2 34 39 434
 Degener, Almut 39-2 10 18 362
 Degreif, Diether (0611) 88 11 25 ... 390
 Degreif, Jürgen 229
 Dehghan, Keyvan 39-2 27 80/2 44 51.. 362
 Dehner, Ulrich 39-2 24 66 480
 Dehnhard, Barbara 39-2 40 14 304
 Dehos, Sabine 39-2 31 89 135
 Dei-Anang, K. (06131) 98 87 00 .. 230
 Deile, Hildegard 39-2 46 45 42
 del Ama, José 305
 Delacroix, Anne 39-2 47 45 135
 Delank, K.-W. 276
 Delank, Stefan 231
 Deller, A. 279
 Delnon, Georges 541
 Demuth, Wolfgang 17-21 60. 225
 Denk, Rolf (06142) 3 26 88 ... 224
 Dennebaum, Tonke 39-2 26 01 157
 Denny, Thomas 39-2 26 91 45
 Denschlag,
 Johannes Otto 39-2 58 81 431
 Denzer, Ulrike 217
 Depoix, Frank 39-2 28 78 ... 458, 459
 Deppisch, Rosemarie 39-2 25 68 302
 Depta, Arno Ludwig 212
 Derecka-Weber,
 Iwona 39-2 49 89 359
 Derichs, Ute 17-67 12. 216
 Derigs, Hans Günter 17-27 10. 220
 Deshpande, Nirupama 39-2 32 93 461
 Desplat, Patrick 39-2 50 54 303
 Després, Daniela 220
 Dessauer, Gabriel (0611) 37 51 96 ... 541
 Detert, Heiner 39-2 21 11 432
 Detzer, Norbert 39-2 27 08 434
 Dewald, Thomas 540
 Dexheimer, Hermann 20
 Dhammapala,
 Yodhagama 362
 Dhonau, Wolfram 39-2 38 62 37
 Diaz Prieto, David 498
 Dick, Burkhard 17-54 45/51 50. ... 233
 Dick, Gabriele 39-2 35 79 34, 463
 Dick, Manfred 39-2 55 15 328
 Dick, Wolfgang 17-71 16/17 .. 211, 280
 Diederich, Anke 434
 Diederich, Helmut 39-2 20 97 22, 176
 39-2 22 30 177
 Diegel, Eleonore 39-2 49 15 95
 Diehl, Johannes F. 39-2 03 10 166

- Diehl, Oliver 39-2 46 49 116, 126, 306
- Diel, Gudula 39-2 37 75 329
- Dielmann, U. 17-72 92/71 40 229
- Diermaier, Marina 17-72 01/02/25 50
- Dietrich, Cornelia 39-3 30 66 210
- Dietrich, Diana (0631) 2 03 12 30 274
- Dietrich, Helmut 17-30 87 237
- Dietrich, Hildegard 39-2 49 00 75
- Dietz, Johann 39-2 21 96 430
- Dietz, Ulrich 220
- Dietz, Walter 39-2 26 86 34, 167
- Dietz-Charritat, Claire (06131) 83 21 49 389
- Diezemann, Gregor 39-2 24 89 434
- Diezemann, Reinhold 552
- Difranco, Aaron 39-2 02 55 343
- Dignaß, Marija 39-2 49 22 88, 89, 103
- Dilling, Birgit 212
- Dingel, Irene 39-2 02 53 109, 167
- Dinger, Christiane 39-2 22 66 343
39-2 56 67 283
- Dippold, Wolfgang (06131) 5 75 15 00
80, 218, 277
- Dirion, Beate 39-2 46 79 430
- Distler, Michael 39-2 29 56 418
- Dittewig, Ursula 39-2 24 13 178
- Dittgen, Herbert 39-2 31 42 300
- Dittmann, Norbert 39-2 33 14 42
- Dittmar, Manuela 39-2 34 17/2 40 03 462
- Dittrich,
Helmut-Matthias 17-26 42 223
- Dizdar, Dilek (07274) 508 35 138 .. 494
- Djalali, Ramin 39-2 31 49 434
- Dobis, Sylvia 39-2 44 46 432
- Dobner, Martin (0681) 8 73 95 24 540
- Döbrich, Marcus 213
- Doerk, Klaus 39-2 24 53 33, 401, 403
- Doetsch, Stephanie 17-35 70/35 71 212
- Dohmen, Guido 17-29 35 228
- Doletschek, Christian 279
- Dolezik, Edith 39-2 41 17 43
- Doll, Egidius (09306) 9 97 81 541
- Doll, Gerhard Michael 17-30 30 236
- Doll, Rainer 55
- Dombrowski, Erich 19
- Dominet, Rita (0721) 68 65 36 495
- Domrös, Manfred 39-2 22 96
33, 79, 475, 476, 480
- Doms, Gerhard 39-2 57 13 433
- Donart, Silvia 39-2 52 50 431
- Dongen,
Peter G. J. van 39-2 56 09 414
- Doostkam, Soroush 216
- Dörfler, Jeanette 39-2 23 77 305, 306
- Dörflinger, Bernd 39-2 55 23 283
- Dorfman, Leonid (069) 74 83 48 541
- Dormeyer,
Hans-Hermann (0261) 1 37 16 43 .. 275
- Dorn, August 39-2 42 67 ... 456, 459
- Dorn, Emmi (069) 57 25 42 459
- Dorn, Fred 39-2 59 93 286
- Dorn, Petra 275
- Dörner, Gisela (07274) 508 35 144 ...
498
- Dornoff, Wolfgang 30, 279
- Dörr, Dieter 39-2 26 81 177
- Dörr, Gabriele 39-2 44 62 389
- Dörr, Gerhard 39-2 21 95
355, 358, 359
- Dörr, Sonja 212
- Dorresteijn, Adriaan 39-2 42 73 459
- Dorsch, Walter (089) 66 82 44 223
- Dorweiler, Bernhard 229
- Dose, Klaus 39-2 58 93/2 58 33 .. 436
- Döß, Axel 39-2 41 99 434
- Dotzauer, Winfried 389
- Downes, Peter 39-2 33 21 155
- Draf, Wolfgang (0661) 84 60 01 ... 234
- Dräger, Martin 39-2 57 57 ... 429, 430
- Dragicevic,
Aleksandra 17-67 88 225
- Drechsel, Dieter 39-2 36 95 ... 108, 417
- Drechsel, Paul 39-2 27 98 303
- Dreher, Meinrad 39-2 56 73 177
- Dreis, Bettina 39-3 01 74 361
- Drenda, Georg 39-2 03 48 23
39-2 48 23 327
- Drescher, Horst W. (07274) 508 35 224 ...
20, 105, 496
- Drescher, Roswitha 39-2 51 96 418
- Drescher, Thomas (06131) 25 34 24 .. 541
- Dreusche, M.-L. von 17-37 34 230
- Dreyer, Lutz (06131) 47 69 54
538, 540
- Dreyer, Mechthild 39-2 22 64 ... 281, 283
- Drieß, Volker 39-2 23 31 41
- Dröge, Stephan 39-2 35 45 463
- Druwe, Ulrich 39-2 21 20 34, 35
39-2 29 07 300
- Dryburgh, Annelie 39-2 46 70 457
- du Bois, Dr. 278
- du Fresne von
Hohenesche, Cedric 39-2 58 77 430
- Dubitzky, Gerhard 39-2 43 25 458
- Duchhardt, Heinz 24
- Duda, Dorothea 212, 276
- Dufeu, Bernard 39-2 26 51 ... 355, 358
- Duis, Armin 17-24 77 51

Duke, Janet 39-2 55 13..... 327
 Dumont, Franz 17-32 58 208
 Dumontet, Danielle 39-2 33 97..... 355, 358
 Dunkel, Frank 33
 Dunker, Axel 39-2 51 43..... 329
 Dupius, Heinrich 39-3 32 36..... 208
 Dürr, Stefan 39-2 28 54..... 477
 Duschner, Heinz 39-3 33 87 .. 104, 237, 238
 Düsing, Wolfgang 39-2 27 56..... 328
 Düster, Peter 17-68 97 228
 Dutkowski, Philipp 227
 Dzidonu, A. 39-2 27 98..... 304
 Dzieniszewski,
 Gerhard Peter 228, 230

E

Ebel, Axel Rüdiger 39-2 22 52. . . 34, 282, 285
 Ebenrecht, Rosemarie 39-2 33 50..... 461
 Ebenrecht, Steffi 39-2 33 94..... 43
 Eberhardt, Klaus 39-2 58 46..... 431
 Eberle, Balthasar 17-25 19 211
 Ebert, Harald (06131) 37 47 00 66
 Eberts, Monika 39-2 01 38..... 459
 Eberz, Willy 20
 Eble, Florian 17-22 21 229
 Eckardt, Anke 231
 Eckardt, Volker (0611) 3 99 31..... 218
 Eckart, Konrad 39-2 30 79..... 39
 Ecke, Stefan 39-2 24 47..... 434
 Ecke, Ulrich 234
 Eckelt, J. 17-72 92/71 40..... 229
 Eckelt, John 39-2 46 39..... 434
 Ecker, Thomas 17-32 18/22 63 52
 Eckert, Christian 19
 Eckert, Karin 39-2 24 50..... 124
 Eckert, Thomas 39-2 26 34..... 434
 Eckhardt, Rainer (0221) 47 92 46 218
 Eckhardt-Henn, Anke 17-21 68 202
 Eckhardt-Henn,
 Annegret 226
 Edelmann, Inka 227
 Edenharder,
 Hans Rudolf 39-3 31 63..... 207
 Eder, Claudia 39-3 01 45 .. 538, 539, 540
 Edith, Struchholz 39-2 50 41..... 119
 Edlich, Günter 39-2 59 94/2 38 94
 282, 285, 287
 Egelhof, Peter 39-2 36 73..... 420
 Egger, Edeltraut 39-2 26 17..... 176
 Eggers, Heinz (06131) 8 25 52 480
 Egle, Ulrich T. 17-73 44 226
 Egler, Anna 39-2 33 20..... 118, 154
 Egloff, Boris 39-2 24 85..... 306

Egri-Drömer,
 Annemarie (0721) 2 47 54 541
 Ehlers, Johanna 39-2 23 17/2 23 21.. 44,
 ... 76, 86, 88, 89, 91, 97
 Ehlert, Claus (04422) 8 02 56 ... 227
 Ehrenberg, Hans 39-2 58 30 417
 Ehrental, Wolfram 17-69 04..... 222
 Ehrfeld, Wolfgang 99 01 00 419
 Ehrhard, Katja 213
 Eich, Andreas 39-2 37 15 ... 219, 434
 Eichel-Streiber,
 Christoph von 39-3 00 20 206
 Eichenberger-Kiener,
 Irene (0611) 52 09 77 ... 285
 Eichholz, Fritz 20
 Eichhorn, Joachim 39-2 28 66 419
 Eichhorn, Waltraud 17-26 68..... 214
 Eichler, Klaus-Dieter 39-2 27 89 283
 Eichner, Holger 39-2 34 61 435
 Eicke, Fr. 39-2 49 05/2 49 26 .. 96
 Eicke, Martin 17-36 82..... 202, 226
 Eifler, Günter 39-32 75/2 26 60 .. 126
 Eimermacher, Antje 17- 67 13 216
 Einig, Bernhard 39-2 00 31/2 00 32.. 44
 39-2 23 21 34, 541
 Einig, Monika 212
 Einsiedel, Ekkehard 17-73 47..... 223
 Eisele, Jens 39-2 43 56 404
 Eisenbeis, Gerhard 39-2 25 74 459
 Eisenhauer, Thomas (0261) 4 99 26 01 .. 275
 Eisenhuth,
 Peter Herbert 20
 Eiserfey, Karin 39-2 21 50 300
 El Goresy, Tarek 39-2 57 33 435
 Elger, J. 275
 Eliasson, Stig 39-2 30 81 ... 341, 344
 Ell, C. 278
 Ell, Nikolaus 39-2 27 98 303
 Ellerhorst, Bernd 279
 Ellermeier, Peter (07274) 508 35 364 ...
 498
 Ellers, Martin 17-30 65..... 235
 El-Mekresh, Mohsen 231
 Elmers, Hans-Joachim 39-2 41 50 414
 Elsner, D. 275
 Eltz, Jakob
 Graf von und zu 19
 Elz, Wolfgang 39-2 02 41 390
 Elze, Amélie 217
 Emde, Kurt 39-2 28 98 480
 Emerenziani, Renate 39-2 33 35 402
 Emmerich,
 Karl-Heinz (0611) 6 93 64 13 .. 479
 Emmrich, Peter (069) 80 62 26 00.. 419



Felten, Franz Josef	39-2 26 64.....	389	Fischer, Yvonne	234
	39-2 28 14/2 34 22...	383	Flamme, Julia	39-2 25 59.....	176
Fendrich,			Fleischer, Holger	39-2 58 86.....	430
Hans-Joachim	39-2 43 62.....	404	Fleischer, Robert	39-2 25 87.....	360
Fenske, Dominic	17-42 24.....	51		39-2 27 54.....	82
Ferlinz, Rudolf	221	Fleischhammer,		
Ferrari, R.	276	Meike	39-2 44 17.....	430
Fessler, Ansgar	17-30 79.....	236	Flender, Matthias	39-2 22 86.....	166
Fetzer, Karin	39-3 72 88.....	208	Flentge, Felix	39-2 36 08.....	405
Fetzer, Sabine	39-2 00 89.....	126	Flesch, Peter	39-2 58 93.....	436
Feuerbach, Johannes	(06132) 4 12 22.....	479	Fliedner, Stephan	39-2 25 84.....	123
Feuerhelm, Wolfgang	(0611) 56 23 38.....	286	Flohr, Thomas	220
	39-2 21 06.....	185	Foede, Andreas	39-2 34 44.....	39
Feuerholz, Hedwig	39-2 52 67.....	41	Föllinger, Sabine	39-2 31 40... 356, 360	
Feuillée, Pierre	19	Folz, Dagmar	17-71 83.....	231
Feyerabend, Britta	39-2 56 91.....	343	Fooker, Ulrike	39-2 34 41.....	430
Fichert, Frank	22	Forneck, Gisela	39-2 35 16.....	551
Fichtner, Jan-Dieter	(0208) 6 97 43 00.....	232	Forst, Thomas	218
Fiebig, Sabine	(0261) 1 37 16 43.....	275	Förster, Gregor	214
Fiedler, Bernhard	39-2 58 67.....	418	Förster, Wolfgang	(06721) 1 05 81... 185	
Filipas, Dragana	231	Förstermann, Ulrich	39-3 31 22.....	
Filippi, Ronald	17-73 30.....	202	 33, 104, 107	
	17-28 83.....	230	Forstner, Martin	(07274) 508 35 139... 494	
Findeisen, Karl-Heinz	39-2 35 91/2 38 53... 552		 358	
Fink, Thorsten	39-3 70 81.....	210	Forte, Carlos	39-2 51 17.....	358
Fink, Udo	39-2 02 16.....	177	Fossmeyer, Undine	219
Finkenauer, B.	17-73 61.....	233	Fragman, Ori	39-2 26 29.....	458
Firner, Matthias	141	François-Poncet,		
Fisch, Margit	(040) 79 21 28 38.....	232	André	19
Fischbeck, Sabine	39-2 59 39.....	206	Frank, Bernhard	(06132) 8 41 45... 540	
Fischer, Albrecht	39-2 25 77.. 456, 458, 459			39-3 00 52.....	539
	39-2 38 35.....	26	Frank, Isnard W.	155
Fischer, Berthold	17-71 35.....	221	Franke, K.	39-2 21 49.....	106
Fischer, Bettina	224	Franke, Matthias	541
Fischer, Christian	17-51 04.....	222	Franke, Thomas	39-2 20 18.....	182
Fischer, Edda	39-2 24 07.....	415	Frankenhäuser,		
Fischer, Erhard W.	379-116... 24, 434, 436		Herbert	(06131) 12-25 82.. 464	
	39-2 23 28.....	419	Franssen, Josef M.	17-57 09.....	52
Fischer, Ernst	39-2 31 80.....	116, 390	Frantzmann, Bernd	39-2 33 12.....	45, 46
Fischer, Georg	17-72 21.....	51	Franz, Christoph	39-3 59 66.....	37
Fischer,			Franz, Detlev	39-2 63 49.....	41
Hans Wilhelm	(06131) 47 04 77.....	479	Franz, I.	39-2 55 19.....	327
Fischer,			Franzaring, Ludger	231
Joerg Joachim	17-32 18/22 63.....	52	Franzen, Arno	232
Fischer, Karl	39-2 39 29.....	435	Freitag, Werner	39-2 54 13... 551, 552	
Fischer,			Fresenius, Werner	429, 438
Klaus-Dietrich	17-73 56.....	208	Freund, I.	17-72 81.....	220
Fischer, L.	279	Frey, Klaus-Dieter	17-42 18.....	51
Fischer, Reinfrid	23	Fricke, Gerhard	39-2 58 09.....	417
Fischer, Steffen	17-25 57.....	223	Frickhofen, Norbert	218, 278
Fischer, Thomas			Friderichs, Hans	20, 28, 48
(II. Med. Klinik)	219	Friedberg, Thomas	210
Fischer, Thomas			Friedberg, Volker	232
(III. Med. Klinik)	17-65 44.....	220			

- | | | | |
|----------------------|--------------------------|---------------------|--------------------------|
| Friedrich, Eckhard | 55 | Gahn, Renate | 39-2 47 87/2 29 88 .. 36 |
| Friedrich, Elspeth | (07274) 74 53 | Gaile, Andreas | 39-2 22 16 |
| Friedrich, Jörg | 39-2 58 29 | Galaske, R. | 273 |
| Friedrich, Klaus | (0611) 6 93 99 58 | Gall, Cristina | 39-2 49 89/2 51 01.. 359 |
| Fries, Georg | 17-50 13 | | 39-2 21 70 37, 122 |
| Frieß, Ursula | 39-2 35 05 | Gallardo, José | 541 |
| Frieß-Reimann, | 39-2 55 14 | Galle, Peter R. | 17-72 75/72 76 |
| Hildegard | 121, 325, 326, 329 | | 104, 202, 217 |
| Frietsch, R. | (06131) 36 64 57 | Gamm, Heinold | 17-72 43 |
| Frisch, Lars | 233 | | 37, 135, 201, 221 |
| Frisch-Klee, Rosita | (07274) 508 35 322. . . | Gamstätter, Gerhard | (0611) 43 20 91 |
| Frising, Martine | 233 | | 228, 278 |
| Fritsch, Hanns Peter | 17-24 82 | Ganss, G. | 39-2 23 36 |
| Fritsche, Gerlinde | 39-2 22 47 | Ganster, K. | 279 |
| Fritz, Gerhard | 39-3 36 27 | Gärtner, Jürgen | (06131) 47 53 25 .. 233 |
| Fritz, Horst | 39-2 51 44 | Gateff, Elisabeth | 461 |
| Fritzler, Olga | 39-2 56 72 | Gaubatz, Corinna | (07274) 508 35 239 ... |
| Fröhlich, Jürgen | 39-2 35 44 | | 496 |
| Fröhlich, Werner D. | 39-2 24 81 | Gaude, Bernhard | (06131) 37 73 10 .. 301 |
| Frölich, E. | 17-25 68 | Gauer, Manuel | 39-2 20 83 |
| Frolova, I. | 39-2 28 18 | Gauß, Jürgen | 39-2 37 36 |
| Fröbber, Herbert | (0261) 2 81 20 00 | Gawehn, Joachim | 214 |
| Frühau, Hermann | 305 | Gayhoff, Andreas | 301 |
| Frühwald, Wolfgang | 85 | Gebauer, Wolfgang | 39-2 46 50 |
| Fuchs, Christine | 39-2 63 00 | Gebel, Reinhard | 552 |
| Fuchs, E. | (06781) 4 47 67 | Gebhardt, D. | 17-73 11 |
| Fuchs, Franziska | 39-2 44 48 | Gebhardt, Thomas | 39-2 24 09 |
| Fuchs, Hans-Joachim | 39-2 44 91 | Gehler, Jürgen | (06142) 60 31. .223, 277 |
| Fuchs, Jockel | 19 | Gehring, Stephan | 17-25 57 |
| Fuchs, Jürgen | (06138) 86 79 | Geib, Simone | (0631) 2 03 17 35.. 274 |
| Fuchs, Konrad | 39-2 28 96 | Geider, Thomas | 39-2 59 33 |
| Fuchs, Matthias | (06192) 82 26 | Geier, Thomas | 39-2 31 27 |
| Fuchs, Peter Michael | 39-2 43 61 | Geiermann, Rita | 39-2 22 62 |
| Fuchs, Rüdiger | (06131) 57 70 20 | Geiler, Andreas | (06131) 38 41 97 |
| Fuchs-Franke, Rianne | (06731) 94 81 49 | | 102, 103 |
| Fuder, Hermann | 209 | Geiler, Frank | (06131) 57 35 44 |
| Fudickar, Antje | 39-2 20 41 | | 102, 103 |
| Fuhr, Ernst | 185 | Geipel, Peter | 28, 83 |
| Fuhr, Klaus | (040) 76 11 19 91 | Geisler, Eberhard | 39-2 26 50 ... 105, 358 |
| Full, Wolfram | 39-2 01 21 | | 39-2 51 17 |
| Funk, Volker | 541 | Geißelmann, Kerstin | 17-44 63 |
| Funke, Gerhard | 39-2 56 66 | Gelder, Alfons van | 23 |
| Fürderer, Sebastian | 231 | Geldsetzer, Antje | 39-2 32 28 |
| Fürst, Ronny | 39-2 37 58 | Gelis, Claudia | (07274) 508 35 241.. 497 |
| Füssel, Stephan | 39-2 25 80 | Gellert, Ralf | 39-2 32 04 |
| | 39-2 34 69 | Gelos, Sigrid | (07274) 38 36 |
| | 390, 391 | Genitsariotis, Ruth | 39-3 71 47 |
| Fytas, Georg | 24 | Genth-Zotz, Sabine | 219 |
| | | Gentz, Dorothea | 39-2 37 42 |
| G | | Georgi, Karl-Heinz | 39-2 24 05 |
| Gabbert, Echi | 39-2 25 42 | Georgi, Konrad | 541 |
| Gaber, Harald | 39-2 38 76 | Gepp, Andreas | 39-2 22 04/32 97 ... 42 |
| Gabriel, Matthias | 39-3 33 74 | Gerbershagen, | |
| Gadinger, Stefan | (07274) 35 90 | Hans-Ulrich | (06131) 83 81 01 .. 212 |

- Gercek, Erol 229
Gerhardt, Günter (06734) 10 36 211
Gerhardt, Rudolf 39-3 93 04 304
Gerke, Henning 217
Gerlach, Hans-Martin 39-2 25 44 283
39-2 56 66 284
Gerlach, Ruth 232
Gerlich, Alois 39-2 38 46 389
Germer, Karin (06136) 4 45 40 540
Germalzick, Nadja 39-2 27 11 343
Gerold, Jürgen 39-2 44 46 433
Gersmeyer, Ernst Felix 220
Gerster, Johannes 20
Gertz, Jan Christian 39-2 22 63 ... 99, 110, 166
Gervais, Hendrik 17-23 79 201
17-71 71/71 72 211
Gesierich, Thomas 17-35 39 225
Gethmann, Ulrich (0261) 4 99 23 02
..... 233, 275, 276
Geyer, Ekkehard 39-2 23 72 432, 437
Giebel, Karla Christel 39-2 22 23/2 22 25
..... 33, 173
Gieck, Christine 39-2 44 17 430
Giegerich, Petra 39-2 00 47 2, 36
Giesa, Markus 231
Giesche, Maria 39-2 27 87 356, 360
Giesler, Jürgen M. 39-2 31 71 206
Gilbert, Sandra 39-2 58 35 436
Gilfrich, Christian 231
Gilfrich, Hans-Joachim 220
Gill, Patrick 39-2 38 10 342
Gillitzer, Rolf 231
Gilmozzi, Giulio (06341) 6 31 13 .. 491, 497
Gilsdorf, Waltraud 39-3 32 33/3 32 35 ... 208
Gimpl, Gerald 39-2 38 29 436
Girke, Wolfgang 39-2 21 86 359
Girnth, Heiko 39-2 47 50 327
Glanzmann, Peter 306
Glaser, Karl 19
Glasse, Georg 39-2 57 50 480
Glatzel, Johann 17-73 51 185, 224
Glaubitz, Petra 39-2 22 50 306
Gleissberg, Stefan 39-2 25 37 458
Glesner, Julia 330
Glitsch, Dr. 274
Globisch, Gerlinde 39-3 52 33 37
Gloos, Ursula 39-2 33 01 13
Glück, Martin 231
Glunz, H.-G. 274
Glykioti, Konstantina (07274) 508 35 116 .. 494
Gmerek, Jens 39-2 20 55 182
Gnann, Gerhard 39-3 00 19 539, 540
Gnoth, Sven-Hendrik 17-30 62 235
- Göbel, E.-A. (06781) 66 11 70
..... 273, 274
Göbel, Stefanie 17-21 78 237
Göbler, Frank 39-2 39 08 359
Goda, Dieter 39-2 33 81 41
Godau, Annelie 39-2 24 75 340
Gödert, Heinz W. 39-2 46 31 306
Goebel, Hans Hilmar 17-32 13/73 08 ... 216
Goerg, Karl-Josef (0202) 48 52 70 ... 218
Gohr, Kerstin 39-2 23 40 435
Goitom, Khrom 17-27 25 218
Gök, Y. 275
Goldberg, Sonja 212
Goldhammer, Annette 39-2 43 34 438
Goldhorn, Karl Heinz 39-2 24 52 404
Goldinger, Alfred 17-42 18 51
Goldt, Rainer 39-2 21 87
..... 355, 356, 359
Golecki, Nikolaus 212
Golinski, Mike (06131) 88 17 37 .. 102
Göller, T. 274
Gönner, Ursula 227
Gonser, M. 278
Gonska, Jutta 39-2 43 63 402
Göppl, Maximilian 229
Göres, Monica 39-2 21 77 135
Görg, Claudia 39-2 27 67 343
Görg, Lieselotte 39-3 32 33/3 32 35.. 208
Görg, Liselotte 39-2 44 65 390
Görke, Lothar (07274) 508 35 239 ...
..... 491, 496
Görres, Ulrich 39-3 93 00 305
Gosepath, Jan 234
Göttler, Herbert 39-2 33 36 405
Gottschling, Erhard 39-2 23 18 403
Gottwald, Axel (06132) 7 53 33 ... 552
Götz, Christoph 39-2 50 55 156
Götz, Hermann 39-3 33 73 238
Götz, Marietta 39-2 56 59 41
Götz, Martin 217
Götz, Rolf 212
Götz, Sylvia (07274) 508 35 521 ...
..... 493
Gouveris, Haralampos 234
Gräf, Albert 39-2 51 42/2 47 15/
2 03 46 .. 116, 391, 392
Graf, Gerhard (06136) 95 82 01 .. 185
Graf, Ute 39-2 33 45 177
39-2 34 31 178
Graf, V. (0621) 5 03 20 88.. 276
Gräff, Hans-Jürgen 39-2 63 30 140
Graffert, Petra 39-2 00 72 41
Graf-Flegar, Anita 39-2 23 84 177
Graf-Gries, Renate 39-2 33 96 419

Graf-Morgenstern, Mechthild	17-71 44	225	Grünewald, Paul Lothar	39-2 55 16	327
Graf-Nießner, Martina	(06133) 5 89 62	541	Grünheid, Thorsten	236
Grallert, Silke	39-2 56 93.....	356, 362	Grüning, Carsten	39-2 53 12	431
Gramel, Sabine	39-2 31 04.....	306	Grünschloß, Andreas	39-2 31 41/2 24 55..	168
Gramsch, Bernhard	39-2 25 34.....	403	Grunwald, Reinhard	87
Granados, E.	39-2 34 48.....	479	Grunwald, Ursel	432
Granaß, Martina	39-3 22 58.....	360	Grus, Franz-Hermann	233
Grasmück, Gisela	27	Grychtolowna, Lidia	(06131) 47 23 84 ..	540
Grässer, Bernd	(06132) 8 45 27	464	Grzimek, Natascha	39-3 31 65	207
Grätzel, Stephan	39-2 56 68	89, 105, 106, 283	Guerin, Henry	19
	89, 105, 106, 283	Gundlach, Rolf	39-2 31 81/2 08 85.	362
Grau, Carmen	(07274) 508 35 344 ..	497	Günther, Götz	(06781) 6 63 55	215, 274
Graupner, Hagen	215		273
Gräwe, Monika	39-3 01 74.....	361	Günther, J.	273
Grdenic, Drago	19	Gupte, Oliver	39-3 26 67.....	386, 387, 388
Greif-Higer, Gertrud	226		275
Grein, Marion	39-2 37 78. . .	70, 328, 344	Guse, D.	275
Gremm, Irena	39-2 29 88.....	36	Gusenburger, Isabella	498
Gremminger, S.	39-2 55 19.....	327	Gutensohn, Ursula	39-2 46 42	43
Gresch, Erna	39-2 35 62.....	297	Gütermann, Petra	(07274) 508 35 512 ..	491
Greschat, Katharina	39-2 32 57.....	167		491
Gresser, Edmond	497	Guth, Stefan	17-29 35.....	228
Gresser, Elisabeth	39-2 32 53.....	297	Gutjahr, Peter	17-30 15.....	222
Greuel, Günter	39-2 55 57.....	47, 140	Gütlich, Philipp	39-2 32 21	429
Greve, Jens	39-2 38 33.....	302	Gutmann, J.	478
Griebeler, Eva Maria	39-2 44 24.....	460	Gwiasda, Dagobert	39-2 33 17	46
Grieser, Heike	39-2 27 41.....	155			
Grimm, Kirsten	39-2 34 29.....	479	H		
Grimm, Werner	17-26 78	214	Haack, Maria Cristina	(07274) 508 35 225 ..	498
Grob, Norbert	39-2 38 17.....	330		498
Grohs, Gerhard	84	Haag, Ursula	17-23 81.....	218
Groiß, Elmar	(06131) 55 52 32	141	Haarländer, Stephanie	39-2 54 05	389
Groß, Detlev	(0621) 15 39 07	541	Haas, Astrid	(06131) 50 17 89 ..	78
Gros, R.	273	Haas, Elke	303
Groß, Susanne	233	Haas, Erwin	(0721) 81 08 23 44	234
Großhans, Veronika	(07274) 508 35 121 ..	493	Haas, Eva	(0651) 2 08 12 06/07 ..	279
Großkreutz, Ursula	(06131) 36 34 87	541		279
Großmann, Andreas	541	Haas, Friedrich	(06241) 5 01 33 00/01..	278
Grötz, Knut Achim	235		278
Grouls, V.	278	Haas, Helmut	(06252) 34 47.....	232
Grözinger, Michael	17-21 34	225	Haas, Jean-Peter	214
Gruben, Dr. von	277	Haas, Maria	39-2 23 67	154
Gruber, Rolf	279	Haas, Ulrich	39-2 25 56	177
Gruber, Urs Peter	39-2 21 48.....	182	Haase, Tanja	39-2 31 18	435
Grün, Stephanie	39-2 23 27.....	402	Haberer, Klaus	(0611) 3 69 53 17..	478
Gründer, Gerhard	17-21 33	225	Haberkamp, Mark	39-2 46 54	459
	17-71 33	107	Habermehl, Pirmin	17-25 57.....	223
	226	Habersack, Mathias	39-2 56 92	177
Gruner, Beate	17-71 72	211	Habighorst, Ludwig-Volker	214
Gruner, Brigitta	39-2 26 94.....	20, 476, 479, 480	Hadding, Walther	39-2 25 61/2 20 40	23, 177
Grunert, Jörg	230		23, 177
Grunert, Peter	17-21 29	230			

Hadian, Ali	228	Hansen, Christiane	226		
Haese, Andrea	39-2 42 53/2 45 96 ...	457	Hansen, Kurt	19	
Hafemann, Helmut	286	Hansen, Olaf	39-2 43 55 ...	404	
Haffner, Susanne	39-2 00 78 ...	282	Hansen-Papadakis, Heike	39-2 29 25 ...	283
Hafner, Bernd	234	Hansen-Tolles, Markus	(06131) 38 35 79 ..	286	
Häfner, Friedrich	479	Hanser-Strecker, Peter	48		
Hafner, Gerd	17-24 13/71 90 ...	182	Hänsler, Norman	39-2 20 79 ...	182
Hafner, German	39-2 21 74 ...	360	Hanson, Michael	39-2 59 27 ...	430
Hagedorn, Barbara	17-35 57 ...	236	Hans-Scheurenbrand, Andrea	39-3 34 78 ...	200
Hägele, Stefan	226	Happ, Joachim	218		
Hagemann, Susanne	(07274) 508 35 242 ...	491, 496	Harder, Manfred	18	
Hagen, Bernhard von	39-2 26 29 ...	458	Hardt, Jürgen	(Allgemeinmedizin) (06132) 12 00 ...	211
Hagenmaier- Farnbauer, Monika	39-2 39 77/2 56 03 ...	124	Hardt, Jürgen	226	
Häger, Tobias	39-2 22 56 ...	479	Harrach, Dietrich von	39-2 37 25/2 58 00 ...	107, 108, 417
Hahmann, Heinz	551	Harris, James Robinson	39-2 31 58 ...	459	
Hahn, Andreas	39-2 59 27 ...	430	Harsch-Menzel, Gudrun	212	
Hahn, Axel	17-71 22 ...	51	Hartl, Dimitri	(06764) 508 ...	458
Hahn, Friedemann	(06131) 61 66 58 ..	80, 534	Hartmann, Hermann	39-2 35 76 ...	463
Hahn, Gerlinde	39-2 26 31 ...	13, 42, 98	Hartmann, Peter Claus	39-2 26 63 ...	78, 118, 387, 389
Hahn, Martina	39-3 21 29 ...	534	Hartmann, Rüdiger Ulrich	17-52 63 ...	237
Hähnel, Klaus	498	Hartmann, Thomas	39-3 93 03 ...	71, 299, 305	
Haimerl, Detlev	39-2 57 64 ...	206	Härter, Erich	39-2 57 03 ...	177
Hake, Iris	235	Härter, Sebastian	17-67 88 ...	225	
Hake, Ulrich	17-21 05 ...	228	Hartwig, Udo Frank	220	
Hall, Andrew	39-2 57 22 ...	430	Hase, Ulrich	(0271) 33 71-218/219 ..	230
Hall, Hannelore	39-3 71 70 ...	209	Haslinger, Herbert	(07459) 80 69 ...	157
Haller, Ludger	39-2 37 81 ...	301	Hassel, Ursula	493, 495	
Hallermann, Heribert	39-2 24 60 ...	158	Hassinger, Beate	(06131) 47 30 40 ..	541
Halmagyi, Miklos	211	Hast, Hans-Jochem	213		
Hamann, Monika	39-2 25 88 ...	285	Hattemer, Alice	39-2 21 77 ...	135
Hamburger, Franz	39-2 29 18 ...	34, 78, 105, 121281, 285	Hattemer, Ulrike	39-2 51 13 ...	342
Hamm, Silke	39-2 64 44 ...	140	Haubrich, Alice	39-2 47 39 ...	388
Hamm, Walter	22	Hammes, Matthias	39-2 22 05 ...	43	
Hammar, Carl-Heinz	(0661) 6 14 09 ...	220	Hampe, Michael	301	
Hammer, Helga	48	Hampel, Christian	231		
Hammer, Klaus	20, 48	Han, Xiaochun	39-2 63 42 ...	141	
Hammerschmidt- Hummel, Hildegard	342	Hanack, Ernst-Walter	39-2 25 69 ...	83, 177	
Hammes, Matthias	39-2 22 05 ...	43	Hanau, Anneke	224	
Hampe, Michael	301	Hancke, Edgar	227		
Hampel, Christian	231	Hanke-Bourgeois, Martin	39-2 25 28 ...	34, 403	
Han, Xiaochun	39-2 63 42 ...	141	Hankeln, Thomas	39-2 32 77 ...	456, 462
Hanack, Ernst-Walter	39-2 25 69 ...	83, 177	Hanker, Jürgen	279	
Hanau, Anneke	224	Hann, Michael L.	(07274) 508 35 136 ..	496	
Hancke, Edgar	227	Hanold, Norbert	39-2 44 09 ...	433	
Hanke-Bourgeois, Martin	39-2 25 28 ...	34, 403	Hansen, Kurt	19	
Hankeln, Thomas	39-2 32 77 ...	456, 462	Hansen, Olaf	39-2 43 55 ...	404
Hanker, Jürgen	279	Hansen-Papadakis, Heike	39-2 29 25 ...	283	
Hann, Michael L.	(07274) 508 35 136 ..	496	Hansen-Tolles, Markus	(06131) 38 35 79 ..	286
Hanold, Norbert	39-2 44 09 ...	433	Hanser-Strecker, Peter	48	
			Hänsler, Norman	39-2 20 79 ...	182
			Hanson, Michael	39-2 59 27 ...	430
			Hans-Scheurenbrand, Andrea	39-3 34 78 ...	200
			Happ, Joachim	218	
			Harder, Manfred	18	
			Hardt, Jürgen	(Allgemeinmedizin) (06132) 12 00 ...	211
			Hardt, Jürgen	226	
			Harrach, Dietrich von	39-2 37 25/2 58 00 ...	107, 108, 417
			Harris, James Robinson	39-2 31 58 ...	459
			Harsch-Menzel, Gudrun	212	
			Hartl, Dimitri	(06764) 508 ...	458
			Hartmann, Hermann	39-2 35 76 ...	463
			Hartmann, Peter Claus	39-2 26 63 ...	78, 118, 387, 389
			Hartmann, Rüdiger Ulrich	17-52 63 ...	237
			Hartmann, Thomas	39-3 93 03 ...	71, 299, 305
			Härter, Erich	39-2 57 03 ...	177
			Härter, Sebastian	17-67 88 ...	225
			Hartwig, Udo Frank	220	
			Hase, Ulrich	(0271) 33 71-218/219 ..	230
			Haslinger, Herbert	(07459) 80 69 ...	157
			Hassel, Ursula	493, 495	
			Hassinger, Beate	(06131) 47 30 40 ..	541
			Hast, Hans-Jochem	213	
			Hattemer, Alice	39-2 21 77 ...	135
			Hattemer, Ulrike	39-2 51 13 ...	342
			Haubrich, Alice	39-2 47 39 ...	388
				39-2 52 40 ...	360, 390
			Hauck, Gerhard	39-2 27 98 ...	303
			Hauck, Martin	39-2 47 89 ...	301
			Hauf, Barbara	212	
			Hauptmann, K.	279	
			Haus, Florian C.	39-2 55 36 ...	182
			Häusler, Heribert	438	
			Häußling, Ansgar	39-2 27 89 ...	284
			Häussling, Rainer	39-2 59 71 ...	416
			Hauzenberger, Christoph	39-2 47 63 ...	478

Haverkamp, Alfred	22	Heisiniger,	
Hawighorst-Knapstein,		Rolf-Dieter	39-2 33 80 41
Sabine	232	Heiter, Benno	48
Haxel, Hannelore	39-2 43 87 39	Held, Dieter	39-2 28 35 403
Hebel, Roswitha	39-3 27 71 200	Heling, Annette	213
Hebert, Tamara	17-26 91 216	Helisch, Andreas	17-37 66 215
Hecht, Lutz	(0261) 1 37 14 11/48	Helke, Adolf	39-2 31 70 478
	275	Hell, B.	39-2 37 67 177
Heck, Gerhard	39-2 00 76/2 22 91 34, 282, 285	Hell, Leonhard	39-2 02 42 156
Heck, J.	17-73 61 233	Heller, Paul	(0221) 72 29 63 ... 541
Hecker-Bretschneider,		Hellmann, Marion	212
Elisabeth	39-2 02 54 343	Hellmann, Nadja	39-2 35 65 463
Hecking, Erwin	(0234) 51 73 28 220	Hellmann, Ullrich	39-3 21 28 ... 533, 534
Hecklau-Seibert,		Hellstern, P.	276
Sabine	282, 285, 552	Helmschrott, Harald	39-2 41 23 182
Hedderich, Ernst	(06131) 14 03 960 86	Hembs, Christiane	39-2 22 82 414
Heering, Jörg-Peter	33, 34	Hemm, Christine	39-2 53 82 42
Hefner, Tobias	39-2 43 34 438	Hemmer, Andrea	17-42 24 51
Hehl, Ernst-Dieter	(06131) 57 71 07 389	Hemmer, Helmut	(06136) 4 24 24 ... 461
Hehl, Jürgen	17-68 08 216	Hener, Alexander	182
Heibutzki, Elfriede	29	Hengstenberg,	
Heicke, Bernd	(06132) 78 11 10 222	Matthias	17-22 11 237
Heid, Florian	212	Hengstler, Jan	39-3 33 18 209
Heidsieck, Carl	(0511) 66 05 36 237	Henke, Winfried	39-2 23 98 121, 456, 462
Heidt, Volker	39-2 54 26 480	Henkel-von Klauf,	
Heike, Michael	(06131) 50 96 01 217	Rainer	39-2 00 38 34, 36
Heil, Alfons	39-2 63 58 140	Henneberg,	
Heil, Anita	39-2 56 35 304	Jörg-Michael	39-2 63 36 141
Heil, Oliver P.	39-2 20 16 177	Henneberger, Anton	39-2 22 45 306
Heil, Werner	39-2 28 85 414	Hennen, Manfred	39-2 54 24 34, 80, 147, 302
Heilmann, L.	277	Hennes, Roland	229
Heilmann, Peter	438	Hennessy, Thomas	39-2 58 77 430
Heimann, Axel	230	Henn-Haenn,	
Heine, Barbara	34	Charlotte	39-2 30 36 173
Heine, Jochen	17-71 80 231, 280	Hennies, G.	30
Heinemann, Evelyn	39-2 03 45 285	Henning, Wolfgang	39-2 29 30 462
Heinemann, Manfred	17-21 90 29, 234, 280	Henninge, Richard	(07274) 508 35 241 ... 496
Heinemann, Markus	17-70 67 228	Henrich, Ingrid	17-23 70 49
Heinenberg, Michael	39-2 53 57 433	Henrich, Reinhard	(06131) 3 74 07 17 .. 99
Heinrich, B.	17-21 06 228	Henrichs, Karl-Jürgen	(02351) 4 60 220
Heinrich, Claudia	39-2 52 14 45	Henry-Thommes,	
Heinrich, Ulf Rüdiger	234	Christopher	39-2 21 46 343
Heinrichs, Brigitte	39-2 27 63 342	Hens, Bernhard	541
Heinrichs, Wolfgang	17-71 75/71 76 211	Hensel, Andreas	(06103) 92 85 28 .. 328
Heißen, Renate	39-2 23 61 203	Hensel, Matthias	305
Heintz, Achim	17-71 19 227	Hentschel, Volker	39-2 21 36 20, 177
Heintz, Bettina	39-2 22 47 120, 297	Hepting, Reinhard	39-2 42 54/2 30 55 27, 32, 175, 177
	302	Herber, Sascha	213
Heintz, Käthe	39-2 23 35 359	Herbig, W.	274
Heinz, Hans-Peter	39-2 25 15 402, 404		
Heinzel, Ulrich	212		
Heinzelmann, Patrick	227		

- Herbst, Christoph 212
Hergenhahn, Hartwig 39-2 23 09..... 39, 40, 91
Hergentröder, C. W. 39-2 22 10..... 177
Herget, Winfried 39-2 23 57/2 32 30
..... 80, 117, 342
Herkel, Ulrike 233
Herkommer, Vera 39-2 20 32..... 182
Herminghaus, Helmut 39-2 58 25..... 417
Herr, Richard 39-2 58 66..... 418
Herr, Wolfgang 220
Herrgen, Joachim 39-2 33 65..... 327
Herrig, Michael 17-21 35 225
Herrlich, Jutta 306
Herrmann, Andreas 39-2 22 27/2 30 37
..... 175, 178
Herrmann, Elke 212
Herrmann, Felix 220
Herrmann, G. (06241) 5 01 38 00/
38 01 278
Herrmann, Günter 39-2 58 52..... 431
Herrmann,
Karin-Judith 2
Hertkorn, Christian 217
Herzer, Armin (07773) 56 19 403
Herzer, Manfred 39-2 30 97..... 147, 302
Herzner, Holger 39-2 53 56..... 433
Herzog, Rolf-Eberhard 232
Herzog-Wölflein,
Silvia 39-2 63 34..... 140
Hess, Georg (0621) 7 59 89 50/51
..... 218, 220
Hess, Monika 39-2 26 96..... 43
Heß, Regina 39-2 56 72..... 177
Hesselbach, Josef (0671) 3 26 04 185
Hessmann, Martin 229
Hettinger, Michael 39-2 20 58..... 173, 178
Hettwer, Hubertus 39-2 25 88..... 285
Heuer, Bernhard 39-2 29 76..... 282, 285
Heum, Josef 25
Heumann, Klaus G. 39-2 58 82..... 119, 429
Heun, Oliver 39-2 37 34..... 435
Heuser, Rita 39-2 09 33..... 23
Heusler, Peter 204
Heußel, Claus Peter 213
Hevers, Wulf 17-67 87 225
Hey, Otto 17-73 64 230
Heydenreich-Bürck,
Kerstin 301
Heydolph, Ralf-Dieter (06345) 78 59 286
Heyen, Rudolf 39-2 34 97..... 124
Hezarkhani, Zahra 479
Hickmann, Ursula 39-3 67 30..... 37
Hiegl, Bernhard 39-2 39 80..... 344
Hiemke, Christoph 17-73 63 224
Hieronimi, Daniela 23
Hiersche, Hans-Dieter (0611) 52 06 46 ... 232
Higelin, Astrid 39-2 20 69 182
Hilbert, Matthias 17-25 57..... 223
Hildebrandt,
Christiane 39-2 30 28 173
Hildebrandt, Helmut 39-2 40 92 480
Hild-Urban,
Alexandra 17-36 76..... 107
Hilfer, Rudolf (0711) 6 85 76 07.. 420
Hilgenstock, Fritz (02632) 40 75 77 .. 275
Hilgert, Edith 39-2 48 20 53
Hilker, Michael 17-29 35..... 228
Hillebrand, Bruno 39-2 26 13 328
Hillebrand, Sabine 39-2 32 46 328
Hillen,
Stefanie Andrea 39-2 37 38 182
Hiller, Benjamin 212
Hiller, Wolfgang 39-2 23 44 ... 305, 306
Hilpert, Claudia 219
Hilzinger, Sonja 39-2 47 53 328
Himmerich, Hubertus 17-29 30..... 225
Himmrich, Ewald 17-72 65..... 219
Himmrich, Liudmila 219
Himpel, Frank 39-2 20 88 ... 31, 182
Hindrichs, Thorsten 39-2 26 02 165
Hinkel, Manfred 39-2 35 08 552
Hinkeldey, K. 279
Hinkes, Liane 39-2 24 72 42
Hintereder, Gudrun 17-50 83..... 222
Hinz, Michael (06534) 7 47..... 211
Hinze, Gerald 39-2 24 89 434
Hippchen, Jürgen 39-3 34 75 200
Hippel, Sabine 17-73 34..... 235
Hirsch, María Angeles (07274) 508 35 225 ...
..... 498
Hirschmann, Michael 53
Hissen, Wolfgang 275
Hitschold, Thomas (0611) 43 23 82
..... 233, 278
Hitzler, Walter Erich 17-32 11 29, 52
Hlawatsch, Alexander 213
Hobe, Stephan 39-2 39 60 457
Hoben, Elisabeth 39-2 45 68 124
Hoben, Wolfgang 39-2 33 56 ... 386, 388
Hochapfel, Frank 39-2 47 03 ... 176, 182
Hochgesand, Dirk 233
Hochgesand, Peter (06131) 23 32 46 .. 233
Hock, Elisabeth 39-2 26 07 42
Hock, Michael 39-2 27 94 306
Höckel, Stephan (07264) 8 21 60 ... 211
Höckmann, Ursula 39-2 27 53/2 40 17.. 360
Hoefs, Peter (07071) 64 04 46 .. 541
Hoeger, Ulrich 39-2 28 81 459

Hoerster, Norbert	(0931) 66 14 76 178	Holtappels-Geginat,		
Höffer-Mehlmer,			Rafaella	39-3 31 65 207
Markus	39-2 22 91 78, 285	Holtermüller,		
Höffler, Ulrich	 276	Karl-Hans	 218
Hoffmann, André	 26	Holthues, Heike	39-2 46 13 204
Hoffmann, Burkhard	(06131) 23 06 38 284	Holtmann, Martin	 217
Hoffmann, Dieter	(06856) 89 29 18 495	Holtz-Bacha,		
Hoffmann, Gerald	 233	Christina	39-2 56 36 304
Hoffmann, Gerhard	(06731) 81 31 481	Holz, Stephanie	39-2 58 90 205
Hoffmann, Hellmut	 433	Holzamer, Karl	 283
Hoffmann, Jörg	39-2 23 51/2 25 95 42	Holzappel-Pschorn,		
Hoffmann, Jürgen	(06131) 12 30 37 481	Annette	39-2 63 24 140
	39-2 26 80 43	Hölzel, Sven	(06126) 61 83 286
Hoffmann, Lars	39-2 42 92 386, 390	Hommel, Gerhard	17-32 32 202, 216
Hoffmann, Peter	(06392) 35 02 211	Hönig, Hans G	(06341) 3 22 84
Hoffmann, Petra	39-2 58 39 436		 496, 499
Hoffmann, Sven Olaf	17-73 48 33, 226, 280	Hönig, Sylvia	(07274) 508 35 136	...
Höfle, Waltraud	(07274) 508 35 136	.. 496		 496
Hofmann von Kap-herr,			Honomichl, Klaus	39-2 31 24 459
Karl Siegfried	17-71 11	... 228, 229, 280	Hooper, Raymond G	 497
Hofmann, Albrecht W.	30 52 80/81 24, 478	Hopf, Christoph	(04 31) 38 83 01	... 231
Hofmann, Beate	 362	Hopf, Hanns Christian	17-25 10 114, 226
Hofmann, Klaus Peter	(0261) 2 81 21 00 274	Hopf, Nikolai	17-37 35 230
Hofmann, Ludwig	 228	Hopf, T.	 279
Hofmann, Manfred	 232	Hopff, Heinrich	 19
Hofmann, Sybil	 213	Höpfner, Reinhard	39-2 33 32 403
Hofmann, Thilo	39-2 37 71 476, 478	Höpner, Jan-Helge	17-25 57 223
Hofmann-Kastl,			Hoppe, Sabine	39-2 31 89 135
Monika	39-2 21 88 43	Hoppe, Stefan	39-2 57 14 437
Hofmeister, Gerd	39-2 28 33 401, 403	Hoppstock, Tilman	 541
Hofmeister, Wolfgang	39-2 43 65	Horbach, Jürgen	39-2 36 41 416
	 84, 477, 478, 479	Horcher, Michael	39-2 20 33 182
Hofstetter, Michael	 540	Hörich, Barbara	39-2 26 36, 17-25 36	...
Hoh, Sim Bin	(07274) 508 35 372	.. 495		 124, 125
Hohage, Erdmute	(06203) 8 20 64 541	Horn, Friedrich W.	39-2 27 47
Hohenfellner,				 99, 165, 166
Katharina	17-25 57 223	Horn, Ruth	39-2 45 94 457
Hohenfellner, Markus	17-72 03 202, 231	Horner, Leopold	39-2 22 72 432
Hohenfellner, Rudolf	 231	Hornickel, Monika	39-2 48 05/2 48 00	.. 152
Höhle, Jörg	39-2 63 36 140	Hornstein, Renate	39-2 58 70 37, 96
Höhle, Karl-Dieter	 276	Hornung, Alfred	39-2 35 35 34, 105
Höhler, Thomas	 217		39-2 21 46	... 342, 343
Hohlfeld, Marc	39-2 41 36 416		39-2 24 75/2 34 66	.. 340
Hohmann, Silvia	39-2 28 92 107, 414	Hörr, Beate	39-2 00 48 148
Höhn, Karl	(06131) 38 14 07 457		39-2 29 01 34
Höhn, Katharina	39-2 41 22 182	Horschmann, Christoph	 494
Höhn, Peter	(0441) 2 56 01 215	Horsmann, Gerhard	39-2 33 55 386, 88
Holder, Suzanne	39-2 20 11 181	Horst, Heribert	39-2 44 50 361
Holfter, Alexander	39-2 42 57 416	Horstick, Georg	 219
Holla, Matthias	39-2 20 46 182	Horstmann, Stefanie	17-40 73 50
Holle, Martin	39-2 57 59 182	Hötker, Irmgard	17-74 05 52
Höllner, Markus	(069) 45 17 94 541	Hottenrott, Martin	(0611) 6 93 99 34	.. 479
Holst, Christof	39-2 44 46 433	Hotz, Karl	(06131) 7 83 71	... 328

Hradil, Stefan 39-2 26 92..... 34, 302
 Hub, Mario 39-2 25 97..... 40
 Huber, Christoph 17-71 74/72 81 .. 50, 104,
 106, 217, 220, 280
 Huber, Dieter (07274) 508 35 251.....
 494, 499
 Huber, Frank 39-2 30 18..... 180
 Huber, Gerhard 39-2 59 69..... 106, 414
 Huber, Marion 39-2 58 77..... 430
 Huber, Peter 39-2 37 74..... 32, 178
 Huber, Sandra 39-2 31 53/2 32 16 43
 Hübler, Rüdiger 39-2 35 76..... 463
 Hueg, Joachim 39-2 63 17..... 140
 Hufen, Friedhelm 39-2 23 54/2 30 45.....
 32, 178
 Hufnagel, Erwin 39-2 29 74. . . 33, 281, 285
 Hug, Lotte 23
 Huguenin-Hoechst,
 Angela 39-2 35 13..... 550
 Huhn, Marianne 39-2 37 88..... 417
 Huhn, Peter 39-2 41 81..... 204
 Hülbusch, Nikolas 330
 Hulick, Ursula 39-2 23 61..... 203
 Hülse, Reinhard (0261) 13 72 07. . 214, 275
 Humbach, Helmut 39-2 33 93..... 344
 Hummel, Lutz 39-2 38 49..... 327
 Hummrich, Merle (06131) 33 82 80 286
 Hundsberger, Thomas 226
 Hunsche, Stefan 214
 Hüntten, Klaus (06142) 9 46 50 211
 Hupperich, G 17-71 80/71 81..... 231
 Huppert, Bertram 39-2 43 85..... 403
 Huppmann, Gernot 39-2 59 04..... 201
 39-2 59 05..... 206
 Hüsche, Hanns Dieter 19
 Husmann, Matthias 39-3 28 65..... 206
 Hust, Christoph 39-2 00 96..... 391
 Huth, Michael 39-2 36 20..... 415
 Huth, Ralf Gunther 17-27 86 223
 Hüther, Michael 185
 Hüthig, Alfred 19
 Hütig, Andreas 39-2 56 66..... 284
 Hutschenreiter, Gerd (0208) 6 97 43 00 232
 Hüttenberger, (07274) 508 35 101.....
 Angelika 491, 493
 Hüttenberger, Stefan (07274) 508 35 332 .. 491
 Hutzelmann, U. 275
 Hüwel, Norbert 17-23 94 230
 Huxel, Peter 39-2 35 39..... 37
 Hyun-Jung (08362) 8 11 71 541

I

Ibe, Waltraut 219
 Ickstadt, Evelyn 39-2 38 16 330
 Idel, Till-Sebastian 39-2 59 93 285
 Ihm, Beth 39-2 52 24/2 57 48 ..462
 Iller, Günter (07274) 508 35 121 ...
 493, 497
 Illi, Manfred (06122) 49 66. 185
 Illy, Wilma 39-2 22 60 327
 Imbusch, Peter 303
 Imiela, Hans-Jürgen 39-3 43 99 361
 Immel, Oliver 39-2 56 66 284
 Imperial, Brigitte 39-2 58 79 431
 Incze, Cora 39-2 31 89 135
 Inthoff, Wilhelm 39-2 25 81 414
 Ishizawa, Takayo (06131) 23 43 74 .. 344
 Issendorff,
 Wolf-Dietrich von 17-20 96..... 229
 Itzel, Marliese 16-49 05..... 152
 Itzel, Peter 185
 Ivancevic, Lazar (069) 9 13 60 20. . . 232
 Iversen, Stein (02241) 18 29 31 .. 228

J

Jackmuth, Martina 141
 Jacob, Doris 39-2 51 98 ... 107, 417
 Jacob, Jens 212
 Jacobi, Günther H. (0203) 49 58 55 ... 232
 Jacobi, Ulrike 39-2 36 14 402
 Jacobs, Heribert 39-2 23 45 39, 42
 Jacobs, Matthias 39-2 20 51 180
 Jacobs, Uwe Kai (0721) 9 17 56 17. . 168
 Jacobs-Henkel, (07274) 508 35 367 ...
 Caroline 493, 495
 Jacobson, Allen (069) 43 05 61 55. . 541
 Jacoby, Norbert (06233) 4 19 77 ... 168
 Jacoby, Wolfgang 39-2 32 23 477
 Jaenicke, Elmar 39-2 35 68 464
 Jaenicke, Ruprecht 39-2 22 83 ... 413, 419
 Jagd, Maria 39-2 27 49 ... 165, 167
 Jage, Jürgen 17-72 73/71 76. 211
 Jäger, Elke 220
 Jäger, Fatma (07274) 508 35 513 ...
 491
 Jäger, Frank 227
 Jäger, Hans-Joachim 39-2 09 51 41
 Jäger, U. 17-72 71..... 221
 Jagoutz, Emil 30 53 81 478
 Jahn, Bernhard 206
 Jähnchen, Eberhard (07633) 40 25 25 .. 209
 Jahnel, C. 106

- Jahns, Ingo 39-2 63 28..... 140
 Jahr, Thilo 39-2 33 02..... 435
 Jajcevic, Ana 212
 Jakob, Gerhard 39-2 41 33..... 415
 Jakobi, Angelika 39-2 40 14..... 304
 Jakobi, Carsten 39-2 47 53..... 328
 Jakobs, Karl 39-2 56 10..... 108, 414
 Janik, Dieter 39-2 44 45/2 47 84
 20, 116, 356, 358
 Janik, Ralph 17-30 85 212
 Jankowiak, Andreas 39-2 60 04..... 418
 Jansen, Bernd 17-31 26 ... 106, 201, 207
 Jansen, Carola (07274) 77 86 54 ... 497
 Jansen, Michaela 39-2 34 08..... 438
 Janshoff, Andreas 39-2 39 30..... 434
 Jansky, Michael (06324) 97 91 97 ... 211
 Jantz, Martina 39-2 43 90..... 124
 Jantzen, Jan-Peter 212
 Jastrow, Holger 39-2 46 17..... 204
 Jaxt, H. (06131) 3 74 94 82 ... 562
 Jecker, Peter 234
 Jedrzejczyk, Paulina 39-2 20 94..... 182
 Jehle, Johannes (06321) 67 14 82 ... 462
 Jellinghaus, Wilfried (06241) 50 13 74.
 232, 278
 Jennewein, Peter 39-2 58 20..... 418
 Jester-Ickas, Martina (07274) 508 35 105 .. 491
 Jiang, Chaogang 39-2 42 13..... 435
 Jochum, E. 279
 Joeris, Silvia (02161) 59 29 86 ... 541
 Johannesen, Jes 39-2 39 46..... 460
 Johanson, Lars 39-2 27 79/2 34 00 ... 361
 Joisten, Karen 39-2 27 91..... 283
 Jones, William (06131) 23 69 75 ... 541
 Jonsson, Don 39-2 37 73..... 435
 Jonuleit, Helmut 224
 Jordan, Brigitte 39-2 46 37..... 286
 Jost, Brunhilde 17-73 08 216
 Jost, Linde 39-2 44 51..... 356, 362
 Jubara, Anett (07274) 508 35 385 .. 498
 Juchems, Eva 224
 Jülch, Markus 220
 Jung, Christian 87
 Jung, Detlev 39-3 32 02..... 208
 Jung, Helmut (0261) 4 96 13 20.... 234
 Jung, Ingeborg 39-2 33 86..... 43
 Jung, Klaus 39-2 35 12/39-2 35 87.....
 25, 78, 550, 551
 Jung, Michael (06476) 22 84 542
 Jung, Simone 17-32 25 207
 Jungbluth, Hans Peter 220
 Junge, Karsten 39-2 20 86..... 182
 Junges, Michael 39-2 43 55..... 26, 404
 Junginger, Theodor 17-72 91 227, 280
- Jüngst, Bodo-Knut 222
 Junker, Klaus 39-2 22 20 ... 356, 360
 Juny, Karin 39-2 22 39 ... 201, 203
 Juras, Uwe 39-2 02 55 343
 Juris, Michael 39-2 37 02/2 51 23. 306
 Just, Michael (0751) 1 60 49 ... 214
- ## K
- Kaatsch, Peter 17-31 11..... 216
 Kabuß, Eva-Maria 39-2 58 07 ... 413, 418
 Kacsóh, Laszlo 481
 Kadalie,
 Clemens Themba 17-67 34. 215
 Kadereit, Joachim W. 39-2 25 33/2 37 55....
 34, 458
 Kaes, Joachim 219
 Kaevel, Kristina 212
 Kafai, F. 17-23 73. 230
 Kafitz, Dieter 39-2 21 73/2 22 60....
 77, 112, 328
 (0621) 73 12 18 ... 542
 Kagen, Yasuko
 Kahaly, George 17-68 46. 218
 Kaina, Bernd 39-3 32 46/3 43 81.. 210
 Kaiser, Andreas 39-2 39 56 460
 Kaiser, Anne 32 21 15/16 75
 Kaiser, Dagmar 39-2 25 65 178
 Kaiser, Eberhard (06 11) 5 77-2 17 .. 232
 Kaiser, Hans-Jürgen (0661) 2 22 71 540
 Kaiser, Karl-Heinz 39-2 58 71 418
 Kaiser, Thomas 39-2 39 38 39
 Kalb, Klaus Gero 39-2 63 33 ... 140, 405
 Kalden, Peter 213
 Kalkhof-Rose, Walter 19
 Kaller, Paul 39-2 21 35 180
 Kalpakidou,
 Anastasia (07274) 508 35 116....
 494
 Kaluza, Wiebke 217
 Kamiar-Gilani, Roja 213
 Kamin, Wolfgang 17-25 57..... 223
 Kamlah, Ehrhard (06131) 7 30 17... 166
 Kammerer, Inna 219
 Kämmerer, Marc 213
 Kamp, Günter 39-2 41 47 459
 Kampf, Karola 39-2 10 29 44
 Kampmann, Christoph 17-25 57..... 223
 Kandler, Konrad 39-2 41 52 419
 Kandler, Otto 39-2 40 92 480
 Kann, Peter 17-68 44/54 01... 218
 Kanzler, Stephan 217
 Kapanen, Tuija 344
 Kapffer, Matthias 39-2 46 57 405
 Kaphengst,
 Christian von (0221) 34 22 66 ... 542

Kappel, Kai	39-3 00 14.....	356, 361	Kemmeter, Barbara	39-2 57 06	437
Kapp-Stein, Gisela	17-73 99	50	Kempf, Peter	227, 277
Kapuskar, Nancy	39-2 42 46.....	458	Kempski, Oliver	17-23 73.....	114, 230
Karajanev, Paola	226	Kentner, Rainer	212
Karasiak, Andreas	(0611) 40 94 93	542	Kepplinger,		
Karatum, Fazilet	233	Hans Mathias	39-2 25 94	304
Karbowski, Alfred	(0221) 33 08 13 51... ..	231	Kern, Annett	213
Kärger, Florian	54	Kern, Martin	275
Kargl, Herbert	39-2 27 34.....	178	Kern, Winfried	(07274) 508 35 518	493, 495
Karmrodt, Jens	212	Kern-Eimann, Sandra	39-2 07 00	182
Karpuk, Sergej	39-2 59 82.....	416	Kern-Martin, Ria	39-2 38 11	305
Karrenberg, Elke	39-2 02 69.....	36		39-2 38 16	330
Karstadt, Birgitta	39-2 22 87.....	432	Kersjes, Wilhelm	214
	39-2 54 22.....	429	Kersten, Inga	233
Kasper-König, Walter	17-70 79	228	Kersten, Michael	39-2 43 66... ..	476, 477
Kassabian, Talin Susan	212	Kersting, Friedrich	275
Kassing, Anette	(06131) 3 74 07 14	99	Kerz, Helmut	39-3 36 11	538
Kastenholz, Raimund	39-2 24 14... ..	84, 299, 304	Kerz, Thomas	17-23 77.....	230
Kästner, Silvia	39-2 34 54.....	173	Kessel, Gerhard	17-29 93.....	230
Katsaros, Konstantinos	221	Kesselmeier, Jürgen	(06131) 30 54 92	106, 457
Kauczor, Hans-Ulrich	17-51 56	113		229
	17-67 83/20 19.....	213	Kessler, Markus	213
Kaufmann, Heinz	39-3 27 42.....	37	Kessler, Stefan	17-73 58/40 56... ..	461
Kaufmann, Ludwig	39-2 23 07.....	42	Kestner, Uta	39-2 58 43	173
Kaufmann, Thomas	39-3 32 94.....	210	Kettenbach, Karl	39-2 23 42	224
Kaul, Artur	39-3 44 51.....	207	Kettenbach-Klees, A.	17-72 90.....	156
Kaul, Michael	39-2 57 07.....	437	Ketter, Renate	39-2 43 00	236
Kaul, Oliver	39-2 37 59.....	182	Ketterl, Werner	17-72 46.....	223
Kaul-von Bohr,			Keune, Norbert	17-25 57.....	185
Angelika	39-2 47 55.....	328	Keupp, Lutz	39-2 38 18.....
Kaupat, Christoph	(06131) 46 75 96	53		325, 326, 330
Kautz, Ulrich	(07274) 508 35 372	495	Kiefer, Bernd	39-3 23 60	540
Kayser, Friedrich	39-2 42 45.....	414, 416		(07274)	508 35 119
Keber, Wolfgang	17-32 50	51		508 35 363	498
Keck, Michael	552	Kiefer, Werner	39-2 30 60	438
Keesmann, Ingo	39-3 01 81.....	477	Kienast, Klaus-Heinz	221
Kehr, Renate	542	Kieninger-Baum,		
Keil, Bärbel	(06764) 90 81 80	301	Dorothee	17-25 57.....	223
Keil, Manfred	(089) 89 89 25 53	481	Kienzle, Barbara	17-21 62.....	33, 225
Keil-Jutz, Elke	(06734) 5 45.....	542	Kienzle, Eva	34
Keilmann, Annerose	17-21 89	234, 286	Kiesewetter, Gabriele	39-3 28 95	356, 361
Keim, Anton Maria	20	Kießlich, Ralf	217
Keim, Christopher	(06361) 72 83	185	Kießling, Erik	39-2 43 88	180
Kříž, Jaroslav	39-2 28 07/2 49 89... ..	359	Kilbinger, Heinz	39-3 73 79/3 31 70	201, 202, 209
Keller, Horst	39-2 52 35.....	431		32
Keller-Wentorf,			Kilian, Tobias	224
Christel	(069) 52 51 41	167	Kilo, Ulrike	207
Kelletat, Andreas F.	33, 105	Kimbel, Renate	39-3 25 26	480
	(07274) 508 35 107	493	Kimmes, F.	39-2 43 31	177
	(07274) 508 35 324	494	Kindgen-Bauer, Elke	39-2 30 44	220
Kelleter, Frank	39-2 02 56.....	343	Kindler, Thomas	
Kelm, Harald	39-2 34 41.....	430			
Kemkes-Grottenthaler,					
Ariane	39-2 41 15.....	462			

Kiral, Filiz	39-2 40 21	362	Kleinmann,		
Kiraly, Donald	(07274) 508 35 241 ..	496	Louis Theodor	19
Kircher, Oliver	39-2 41 99	435	Kleinschmidt, Klaus	278
Kirchmayer,			Klemens, Patrick	39-2 53 26	430
Petra Michaela	39-2 20 00	173	Klemm, Alfred	24
	39-2 31 23	178	Klemm, Helmut	39-2 49 10	55
Kirchner, Gerd	(06131) 36 38 23	481	Klemm, Volker	20
Kirchner, Peter	26	Klenk, Hans	19
Kirchner, Rainer	(0261) 4 99 22 52	227	Klepsch, Egon A.	31
Kirkpatrick,			Klimek, Ludger	(0611) 57 72 31 ...	234
Charles James	17-73 01	215	Klimowicz-Pakula,		
Kirsch, Delia	227, 228	Anna	(06131) 68 87 68 ..	185
Kirsch, Hiltrut	39-2 01 92	306	Klingelhöfer, Göstar	39-2 32 82	430
	39-2 33 73	298, 305	Klingenberg, Bernd	39-2 28 73 ...	456, 457
Kirsch, Romuté	(0611) 42 28 09	344	Klingkowski, Uwe	17-25 57	223
Kirschenmann,			Klippel,	(05141) 308-404/405 ..	
Rosemarie	39-2 28 40	402	Karl-Friedrich	232
Kirschner, Peter	(06131) 5 75 18 00		Klisch, Norbert	552
	229, 277	Klöck, Anja	39-2 55 07	330
Kirste, Rudolf	39-2 26 06	434	Klockner, H. J.	30
Kirsten, Anne-Marie	17-29 63	221	Klos, Gerd	39-2 23 90	46
Kiszelis, B.	39-2 28 18	359	Klotz, Christian	39-2 55 16	328
Klabunde, Thomas	39-2 53 57	433	Klouche, Mariam	(0711) 81 01 35 11..	207
Klaer, Wendelin	(06722) 75 08 04	480	Klug, Andrea	39-2 27 44	156
Klages, Gerhard	414		39-2 36 00	363
Klages, Ulrich	236	Klugius, Norbert	39-3 33 17	40
Klaiber, Evita	497	Klump, Andre	39-2 55 04	358
Klais, Martin Juhani	416	Knapp, Andreas	39-2 31 03	305
Klapp, F.	278	Knapp, D.	274
Klapp, Sabine	39-2 01 02	23	Knappmann, Jürgen	(06131) 23 19 18 ..	552
Klär-Hlawatsch,			Knapstein, Paul-Georg	17-73 10..	30, 232, 280
Bettina	17-25 57	223	Kneip, Alois	39-2 29 79	178
Klawe, Christoph	17-21 58	225	Kneist, Werner	227
Kleiber, Wolfgang	39-2 55 18	22, 327	Kneuper, Holger	39-2 35 53	463
Klein Ulrike	39-2 56 37	299	Knobloch, Gerd	39-2 56 58	46
Klein, Christoph	39-2 45 58	205	Knobloch, Simone	39-2 23 57/2 32 30.	342
Klein, Gisela	17-67 12	216		39-2 55 52/2 55 59 ..	47
Klein, Hermann Hubert	273	Knobloch, Stefan	39-2 27 43	157
Klein, Jochen	39-3 43 93	209	Knoche-Wendel,		
Klein, Klaus	39-3 36 11	538	Elfriede	39-3 21 24 ...	533, 534
Klein, M.	17-71 54	224	Knöck, Albert	39-2 41 42	37
Klein, Martin	(06131) 3 17 75	102	Knoll, Wolfgang	379-160	419
Klein, Rainer	39-2 26 32	41		39-2 30 67	24, 104
Klein, Simone	39-2 24 12	29	Knoob, Peter Heinrich	39
Klein, Stephanie	39-2 08 30	157	Knop, Jürgen	104, 114, 280
	39-2 27 43	154		17-29 10	98, 224
	39-2 22 04/2 32 97	42		17-71 12	87, 107
Klein, Thomas	39-2 38 18	330	Knoth, Joachim	39-2 24 13	178
Klein, Ulrike	39-2 56 37	305	Knoth-Weiler, Claudia	39-2 22 03	39
Kleiner, Ulf	(06131) 33 81 24	542	Knuf, Markus	17-25 57	223
Kleinert, Hartmut	39-3 32 45/3 68 36 ...	209	Knuth, Axel	218
Kleinherne,			Kober, Susan	39-2 43 14	438
Heike Maria	39-2 26 62	463	Koberling, Felix	39-2 27 09	435
Kleinknecht, Konrad	39-2 28 93 ..	107, 108, 414	Köble, Jürgen	39-2 36 33	416

Köbler, Andrea	212	König, Ch.	17-28 45.....	229
Kobro, Georg	(07274) 508 35 364 ..	498	König, Günter	(06131) 8 27 98 ...	534
Koch, Anne	17-73 69	216	König, Helmut	39-2 46 34 ...	456, 463
Koch, B.	274	König, Markus	39-2 63 07	141
Koch, Dorothee	17-21 70	230	Königsmann, Herbert	39-2 23 80	435
Koch, Hans-Jörg	(06732) 25 79	185	Konrad,		
Koch, Klara	39-2 26 44.....	123	Klaus-Michael	17-71 82	51
Koch, Liobgid	542	Konzen, Horst	39-2 25 60.....	
Koch, Michael	542	20, 33, 34, 178	
Koch, Petra	224	Köpke, Lutz	39-2 28 94 ...	108, 414
Koch, Uwe	39-2 59 80.....	416	Kopper, Bernd	231
Koch-Brandt, Claudia	39-2 38 30.....	104, 436	Kopper, Joachim	39-2 27 90 ...	274, 283
Koebner, Thomas	39-2 38 17.....	330	Kopper-Reifenberg,		
Koehler, Jürgen	226	Cornelia	(06131) 5 26 32 ...	286
Koepen, Christina	215	Koppitz,		
Koerlin, Wiebke	39-2 54 33.....	43	Hans-Joachim	39-2 00 93	391
Koffler, Thomas	17-25 57	223	Körber, A.	39-3 32 29	208
Koggel, Annette	39-2 43 43.....	438	Korish, Mohamed	39-2 35 47	463
Kohl, Hanne	(06131) 2 89 44 57... 286		Korn, A.	275
Kohl, Klaus	39-2 41 11.....	40	Korn, Hermann	39-2 58 84	46
Köhler, Birgit	235	Körner, Ines	212
Köhler, Heinz-Hermann	215	Körner, Jürgen	39-2 32 76 ...	108, 415
Kohlhaas, Rainer	(06704) 18 28	301	Korrmann, Oliver	17-29 63.....	221
Kohlhase, Volker	212	Kornrumpf,		
Kohlmayer, Rainer	(07274) 508 35 379.....		Hans-Jürgen	(07249) 69 92.....	362
.....	493, 495		Kortsik, C.	276
Kohlmeyer, Birgit	17-73 49	237	Korves, Bernd	277
Kohlmeyer, Rainer	(07274) 508 35 379 ..	499	Koßler, Mathias	552
Kohl-Weigand,			Kossler, Matthias	39-2 42 19	284
Franz Josef	19	Kost, Jürgen	39-2 47 49	328
Kohnen, Wolfgang	39-3 31 59.....	207	Köster, Cornelia	39-2 31 89	135
Kohrn, Andreas	39-2 32 51.....	40, 417	Kosuch, Joachim	39-2 29 84	460
Kohrn, Miriam	39-3 01 37/3 01 38 ...	538	Kotb, Sigrun	39-2 31 89 ...	135, 328
Kohz, Sunhild	39-3 00 16.....	388	Kotke, G.	552
Kojro, Elzbieta	39-2 58 36.....	436	Köttgen, Christoph	17-35 62.....	236
Kokich, Jan	(02672) 88 44	542	Kottmann, Alois	(06192) 35 47.....	541
Kokott, Sonja	39-2 20 32.....	182	Kottmann, Andrea	39-2 03 20 ...	299, 302
Kolb, Johanna	17-31 68	30	Kowalzi, Frank	17-25 57.....	223
Kolb, Stefanie	17-25 57	223	Koziol, Felix	39-2 37 73	435
Kolb, Ute	39-2 41 54.....	428, 434	Kraak, Helene	39-2 23 69	36
Kolbe, Fritz-Ulrich	39-2 27 16.....	285	Kraemer, Christiane	39-2 00 91	462
Kolbe, Karin	220	Kraft, Alfons	39-2 20 48	178
Kölbel, C.	279	Kraft, Alois	39-2 02 38	41
Koll-Brehm, Susanne	(02191) 5 18 38	542	Kraft, Christa	39-2 22 73/2 53 50.	428
Kölsch, Bernhard	219	Kraft, Joachim	39-2 26 54 ...	235, 237
Kolshorn, Heinz	39-2 43 81.....	433	Krahn, Volker	39-2 22 40	204
Koltai,			Krahwinkel, Thomas	17-30 58.....	236
Johannes Ladislaus	229	Kramarova, Vera	(06233) 73 70 30 ..	542
Konder, Peter Paul	39-2 28 30.....	19, 20, 403	Krämer, Andreas	39-2 53 26	437
Konecny, Yvonne	39-2 63 26.....	40	Krämer, Ingrid	39-2 22 99	457
Koneffke, Ulrich	542	Krämer, Irene	17-72 09/29 36 ..	51, 438
Konerding, Moritz A.	39-2 25 49.....	203	Krämer, Marcus	39-2 63 09	141
Konietzko, Johannes	39-3 32 33/3 32 35 ...	208	Krämer, Martine	2 82 29 15.....	25
König, Benno	(06131) 47 20 37	211	Kramer, Ursula	39-2 21 83	391

- | | | | | | |
|-----------------------------|-------------------------------|--------------------|----------------------------------|--------------------|---------------|
| Krämer, Ute | 17-71 17 | 211 | Kröckel, Rudolf | 17-72 14 | 51 |
| Krämer, Werner | (0231) 17 28 70 | 156 | Kroemer, Sandra | 39-2 31 89 | 135 |
| Krämer, Wolfgang | 17-25 57 | 223 | Kröger, Bernward | 39-2 33 21 | 155 |
| Kramm, Thorsten | 17-29 11 | 228 | Kröger, Stephan | 39-2 57 97 | 205 |
| Kranz, S. | 17-20 34 | 228 | Kröhle-Diehl, Edith | 17-72 60 | 218 |
| Krass, Michael | (06131) 23 18 11 | 286 | Krohne, Heinz Walter | 39-2 25 99 | 300, 305 |
| Krätschmann, Stefanie | 39-2 55 52/2 55 59 | 47 | Kroker, Eduard | (06174) 2 28 83 | 284 |
| Kratschmer, Gabriele | 17-74 06 | 52 | Kroll, Ekkehard | 39-2 23 39 | 401, 402, 404 |
| Kratz, Jens Volker | 39-2 58 79/2 57 04 | 107, 431 | Krollmann-Spira,
Claudia | 39-2 06 15 | 37 |
| Kratz, Karl-Ludwig | 39-2 58 92 | 431 | Krombach, Gabriela | 39-3 01 37/3 01 38 | 538, 540 |
| Krauch, Carl Heinrich | | 433 | | | |
| Kraus, Oliver | 17-27 76 | 218 | Kron,
Friedrich Wilhelm | 39-2 21 43/2 00 84 | 77, 283, 285 |
| Kraus, Werner | (089) 8 21 11 88 | 214 | Kröner, Alfred | 39-2 21 63 | 477 |
| Krause, Dieter | | 419 | | 39-2 22 68 | 475 |
| Krauss, Andreas | 39-2 00 10 | 43 | Kroner, Simone | 39-2 46 44 | 43 |
| Krauß, Angelika | 39-2 34 08 | 438 | Kronfeld, Kai | | 221 |
| Krauter, Edmund | (06131) 38 40 83/
38 70 71 | 22, 478 | Krönig, Bernd | | 218 |
| Krautkremer, Petra | | 212 | Kropf, Matthias | 39-2 40 95 | 458 |
| Kreickemeier, Udo | 39-2 51 40 | 176, 182 | Kropfitsch, Lorenz | (07274) 508 35 143 | 495 |
| Kreidel, H. J. | 39-2 33 08 | 418 | | | |
| Kreikenbom, Detlev | 39-2 27 54 | 105, 110, 117, 360 | Kropp, Manfred | 39-2 41 85/2 27 80 | 361 |
| Kreiner, Armin | 39-2 02 34 | 157 | Kroppenberg, Inge | 39-2 30 57 | 180 |
| Kreis, Marianne | 39-3 21 22 | 533 | Krost, Biggy | 17-71 67 | 30, 219 |
| Kreiskott, Horst | (06322) 17 25 | 460 | Krotov, Kyrill | | 542 |
| Kreisler, Matthias | | 236 | Krug, Peter | | 286 |
| Kreis-Thies, Ruth | 39-2 24 38 | 362 | Krüger, Hans-Jörg | 39-2 54 91 | 429 |
| Kreiter, Sebastian | | 220 | Krüger, R. | | 275, 276 |
| Kreitner,
Karl-Friedrich | 17-61 40/24 99 | 213 | Krull, Wilhelm | | 87 |
| Krell, Ulrike | 39-2 41 71/2 22 59 | 391 | Krummacher,
Hans-Henrik | 39-2 55 18 | 328 |
| Kremer, Kurt | 379-140 | 419 | Krummenauer, Frank | | 216 |
| | 39-2 56 57 | 24 | Krumpelmann, Justus | 39-2 20 53 | 32, 178 |
| Krempel, Friedrich | 39-3 67 11 | 39 | Krump-Konvalinkova,
Vera | | 215 |
| Krenn, Hilmar | 39-2 27 72 | 480 | Krupp, Michael T. | 16-20 10 | 152 |
| Krenski, Thomas | (06131) 32 21 02 | 98 | Krygier,
Klaus-Werner | 39-2 29 60 | 418 |
| Kresin, Axel | | 542 | Ksenofontov, Vadim | 39-2 38 99 | 430 |
| Kretschmer, Dieter | | 48 | Ksenofontov,
Vsevolod | 39-2 10 11 | 435 |
| Kretschmer, Ingo | (06123) 33 49 | 286 | Kuball, Jürgen | | 221 |
| Kretschmar, Martin | 39-2 24 64 | 415 | Kube, Gero | | 418 |
| Kreutzer, Heidrun | 39-2 44 61 | 389 | Kubin, Ingrid | 39-2 41 91 | 173, 175, 178 |
| Kreuzburg, Nadia | 39-2 46 69 | 477 | | | |
| Krichbaum, Wolfgang | 39-2 26 57 | 44 | Küchenmeister,
Maria Theresia | 39-2 26 85 | 166 |
| Krick, Roland | (06131) 22 16 84 | 286 | Küchle, Raphael | | 229 |
| Krick, Ulrike | 39-2 33 44 | 40 | Kueppers, Barbara | 39-2 45 75 | 461 |
| Krieg, Horst | | 228 | Kuffner, Hans-Dieter | 17-30 82 | 235 |
| Kriegsmann, Jörg | | 215 | Küfner, Carina | 17-28 01 | 214 |
| Krimmer, Margit | | 495 | Kuhl, Brigitte | 39-2 30 25 | 173, 175 |
| Krishnabhakdi,
Siegfried | 17-68 97 | 228 | | | |
| Kritsotakis,
Konstantin | 39-2 28 44 | 479 | | | |

Kühl, Carsten 185
 Kühl, Thomas (06159) 71 24 38 420
 Kuhl, Valerio 226
 Kuhn, Julia 39-2 27 64 343
 Kuhn, Roland 39-2 41 49 460
 Kühnemund, Matthias 234
 Kühnreich, Guido 39-2 23 52 44
 Kulesa, Margareta 39-2 20 63 180
 Külheim, Ursula 39-2 52 70 302
 Kullmann, E. 17-72 51 219
 Küllmer, Kai 39-2 53 55 430
 Küllmer, Klaus 231
 Kullmer, Ulrike 17-25 57 223
 Kulzer, Florian 39-2 43 13 434
 Kümmel, Werner F. 17-73 55 201, 208
 Kümmerle, Fritz 17-29 92 227
 Kümmerle, Christa 39-2 26 48 134
 Kümmerle, Ernst 39-2 41 38 41
 Kumpf, Claudia 39-2 22 74 43
 Kunczik, Michael 39-2 52 64 304
 Kunde, Marcel 212
 Kunkel, Martin 17-31 91 235
 Kunt, Thomas 219
 Kunz, Andreas 24
 Kunz, Horst 39-2 23 34 104, 432
 Kunz, Olaf 39-2 20 61 182
 Kunz, Roswitha 17-25 05 50, 51
 Kunz, Volker 39-2 54 86 301
 Kunze, Katharina 39-2 59 93 285
 Kunze, Rolf-Ulrich 39-2 27 76 390
 Künzel, Inge 39-2 01 12/2 55 51 47
 Kunz-Kostomanolakis,
 Maria 17-44 02/32 18 52
 Küper, Michaela 39-2 27 24 37
 Kupfer, Peter (07274) 508 35 107 .. 491
 (07274) 508 35 371 .. 494
 Kupper, Hubert 39-2 51 42 392
 Kuprat, Roland 17-32 63 222
 Kupsch-Losereit, (07274) 508 35 137
 Sigrid 497, 499
 Kurmann-Schwarz,
 Brigitte 361
 Kuroczynski,
 Włodzimierz 17-29 35 228
 Kurowska, Malgorzata 494
 Kürten, Monika 39-2 28 55 475
 Kurz, Eckard 286
 Kurz, Gisela 17-22 41 200
 Kurz-Gieseler,
 Stephan (06131) 7 23 50 301
 Kurzik-Dumke,
 Ursula 39-2 58 44 461
 Kurzke, Hermann 39-2 03 16/2 41 82
 105, 108, 114, 328

Kurzok-Quandel,
 Sabine 39-2 00 65 45
 Kusche, Kristina 39-2 44 85 460
 Kuschereit, Ulrich 39-2 41 92 182
 Kußmaul, Paul (07274) 508 35 137 ...
 496, 499
 Küster, Dieter 39-2 27 68 343
 Küstner, Ernst 17-22 66 218
 Kutschke, Georg 17-25 57 223
 Kutzer, Michael 17-32 34 208
 Kutzner, Joachim 17-71 25 202, 213

L

Lachtermann, Ella 39-2 35 31 552
 Lackner, Karl 17-71 90 221, 222
 Lalumière, Catherine 31
 Lamneck, Carmen 39-2 39 96 40
 Lamp, Erich 39-2 57 63 ... 299, 304
 Lampante, L. 30, 276
 Lampe, Barbara 39-2 54 17 148
 Lampert, Günther 39-2 21 45/2 45 87
 341, 344
 Lamping, Dieter 39-2 25 43
 105, 114, 325, 329
 Landwehrmann,
 Friedrich 302
 Lang, Christian 212
 Lang, Frank 39-2 37 62 183
 Lang, Imma 39-2 22 27/2 30 37. 178
 Lang, Klaus (07721) 8 92 78 ... 220
 Lang, Olaf 39-2 44 17 430
 Lang, Renate 39-2 37 16 206
 Lang, Werner 39-2 57 78 205
 Lange, H.-G (06249) 9 39 82 ... 542
 Lange, Thorsten 39-2 47 88 301
 Lange, Ulrike 39-2 28 06
 355, 356, 359
 Lange-Asschenfeldt,
 Christian 17-21 45 225
 Langendorf, Heinz (06144) 3 21 29 ... 222
 Langer, Karl Heinz 215
 Langer, Ulrike 17-44 63 51
 Langer-Zerbe, Irene 39-2 34 46 480
 Langguth, Peter 39-2 57 46 ... 429, 437
 Lanz, Egon 212
 Lanza, Francesca 39-2 57 22 430
 Latorre, Federico 17-28 66 211
 Latz, Martin 39-2 44 84 459
 Laub, Tobias 39-2 20 35 183
 Laubach, Wilfried 206
 Laubinger,
 Hans-Werner 39-2 59 42 . 32, 88, 178
 Lauenroth, Karin 39-2 29 18 286

- Lauer, Carolin 39-2 00 15..... 44
Lauer, Felicia 39-2 00 33/2 00 34 44
Lauer, Heidrun 39-2 50 01..... 44
Laufs, B. 274
Laufs, Tilmann 39-2 53 42..... 462
Laumann, Christina 17-67 34..... 215
Laun, Sylvia 361
Lausch, Ekkehart 17-25 57..... 223
Lauster, Jörg 39-2 24 56..... 167
Lautemann, Clemens 39-2 33 34..... 405
Lauter, Robert 39-2 28 28..... 404
Lauterbach, Nora 39-2 27 15..... 176, 183
Lauth, Hans-Joachim 39-2 55 72..... 301
Lauth, Werner 39-2 29 21..... 418
Lau-Villinger, Doris (06131) 68 95 70 286
Lawson,
Alexander Johnston (069) 7 91 74 10..... 433
le Meur, Pierre-Yves 39-2 50 54..... 303
Leber, Stephanie 39-3 73 86..... 200
Lecher, B. 39-3 43 02..... 105
Leder, Horst (06131) 57 48 30 286
Lehlbach, Julius 19
Lehmann, Gudrun 39-2 22 15..... 154
Lehmann, Karl 156
Lehmann, Reinhard G. 39-2 32 84..... 168
Lehmle-Schumacher, 39-2 02 29..... 391
Isa 39-3 38 86..... 388
Lehn, Elvira (07274) 508 35 241 .. 496
Lehnen, Bernd Rainer 39-2 26 10..... 428
Lehnen, Daniela 39-2 35 52..... 463
Lehr, Gabriele 39-2 23 73..... 430
Lehr, Hans-Anton 17-32 69/39-3 01 12.....
..... 114, 200, 202, 215
Lehr, Martina 39-2 48 04..... 35
Leibbrand, Rolf 39-2 24 42..... 306
Leibundgut-Maye,
Annalis 39-2 40 17/2 27 53 ... 360
Leinen, Birgit 39 2 50 03 44
Leinen, Felix 39-2 33 38..... 403
Leisen, Josef 420
Lelieveld, Johannes 30 54 58/59..... 24
Lemm, Karla 39-2 33 67..... 342
Lemoine, Nicole 39-2 39 50..... 460
Lemster, Thomas 39-2 43 52..... 438
Lenel, Andreas (0611) 9 00 21 13 84
Lenel, Hans Otto 39-2 31 72..... 178
Lenhart, Michael 39-2 37 73..... 435
Lenner, Volker (0791) 75 31..... 227
Lennert, Gernot 39-2 27 28..... 301
Lennerz, Volker 221
Lenz, Beatrix 17-72 01/02/25..... 50
Lenz, Jürgen 227
Lenz, Peter (07274) 508 35 364 .. 498
Lenz, W. 275, 276
Leon, Francisco de 275, 276
Leßmöllmann,
Hildegard 39-2 28 79 461
Letzelter, Helga 39-2 35 15 551
Letzelter, Manfred 39-2 35 03 551
Leube, Rudolf 39-2 27 31 ... 201, 203
Leuwer, Jörg 39-2 63 38 41
Levy, Juan (0611) 49 51 08 ... 542
Lewinski, Claudia von (06131) 5 99 83 ... 542
Lewinski, Silke von (089) 24 24 64 22.. 185
Ley, Klaus 2 47 84 ... 34, 356, 358
39-2 29 86/2 22 49
..... 105, 112
Ley, Richard 39-2 28 91 416
Lhotzky, Hannelore 39-2 58 73 432
Lhotzky, U. 17-72 86..... 233
Li, Chengming 39-2 31 49 435
Li, Huige 39-3 69 29 209
Li, Li 39-2 35 47 463
Licht, Wolfgang 39-2 26 26 458
Lichtenfels, Rudolf 221
Lichtwald, Klaus 17-72 68..... 218
Lieb, Bernhard 39-2 23 37 459
Lieberknecht,
Wolfgang 39-2 27 98 303
Liebetanz, K. 39-2 52 03 204
Liebrecht, Julius 19
Liebscher, B. 39-2 22 76 107
Liell, Stephanie 39-3 29 04 533
Lieser, Peter G. 39-3 21 59 34, 105, 534
Lifke, Alexander 221
Lilienthal, Georg 208
Lill, Jana 17-29 63..... 221
Lill, Marcel 39-2 22 09 124
Limbourg, Peter (06241) 50 13 40
..... 220, 278
Lindauer,
Markus Hermann 221
Lindlahr, Marianne 39-2 25 61 179
Lindner, Inge 39-2 41 45 ... 299, 306
Ling, Michael A. 39-2 20 53 185
Lingenfelder, Martina (06131) 22 07 15
..... 286, 542
Liniņa-Moura, Iveta (06131) 22 79 11 .. 344
Link, Carmen (07274) 508 35 143
..... 495
Link, H. 30, 274
Linke, Frank 17-71 07..... 229
Lipp, Markus 17-71 72/71 68.... 211
Lippert, Karl-Ludwig 17-21 88..... 235
Lippert, Christine 28 22 90 25
Lippitz, Markus 39-2 27 09 435
Lippok, Elisabeth 39-2 52 40 360
Lippold, Rainer 17-39 51..... 216

Lipps, Anne (07471) 7 33 07 286
 Liptay, Wolfgang 39-2 32 80..... 434
 Loch, Dagmar 17-73 54 208
 Loch, Ernst-Gerhard (06 11) 57 76 12 232
 Lochmann, Martin 39-2 01 52/2 35 19
 550, 552
 Lochner, L. 276
 Löffelholz, Konrad 39-3 32 60/3 31 71 ... 209
 Löffler, Adam W. 39-3 00 05..... 534
 Löffler, Thomas 39-2 53 40..... 461
 Lofink, Harald 39-2 47 92
 69, 121, 299, 300, 303
 Lohmann, Volker 39-3 44 51..... 207
 Lohmeier, Edda 39-2 54 82..... 41
 Löhr, Hanns 17-71 04 217
 Löhr, Jost (0441) 2 56 01 215
 Löhr, Otto 19
 Löhr, Robert 39-2 53 43..... 461
 Lohse, Ansgar 17-72 99 109, 217
 Lommel, Hilde M. (06136) 8 90 70 344
 Loos, Anja 17-24 33 216
 Loos, Michael 39-3 72 37..... 206
 Lörch, Bernd 17-21 46 225, 306
 Lorenz, D. 278
 Lorenz, Joachim 220
 Lorenz, Karin (06131) 22 24 89 542
 Lorenz, Rudolf 167
 Lörincz, Peter 39-3 00 15..... 534
 Lorösch, Dietmar 39-2 21 42..... 45, 46
 Loske, Stefan 39-2 31 18..... 435
 Loth, Katharina 39-2 21 77..... 135
 Loth, Rainer 227
 Lott, Carsten 212
 Lötters, Stefan 39-2 39 44..... 460
 Lotz, Carina 221
 Lotz, Johannes 17-26 32 222
 Louanzi, Sibylle 39-2 58 98..... 437
 Löw, Jürgen 39-2 23 05..... 35, 36, 48
 Lowis, Heinz 552
 Lowitzsch, Klaus 226, 276
 Lübbers, Andreas 54
 Lubbers, Klaus 39-2 21 45/2 34 04 ... 344
 Lubbers, Ruud 31
 Lucas, Yves 2 82 29 19..... 25
 Luchtenberg, Charlotte 233
 Luckas, Helga 39-2 29 16..... 285
 Lücke, Hartmut 39-2 21 37..... 480
 Lücke, Jörg 39-2 33 75
 32, 71, 175, 178
 Luckenbach, Reiner 433
 Luckhaupt-Koch,
 Kornelia 212
 Lüddens, Hartmut 17-53 71 224
 17-53 72 107

Lüdecke-Plümer,
 Sigrid 39-2 20 92 185
 Lüder, Günther 226
 Lüderwald, Ingo (06132) 77 36 03 .. 433
 Ludewig,
 Anna-Dorothea 33
 Ludwig, Bernd (06131) 28 81 10 .. 214
 Ludwig, J. 39-2 31 64 433
 Ludwig, Marlene 39-2 27 65 342
 Ludwig-Mertin,
 Ursula 39-2 51 93 418
 Luft, Katja 39-2 27 98 303
 Lugmair, Günter 30 52 30/31 24
 Lührs, Gerold 39-2 58 02 418
 Luig, Ulrich (06131) 3 74 07 17.. 99
 Luka-Krausgrill,
 Ursula 39-2 21 44 44
 39-2 23 12 75, 306
 Lungu, Theodora (06181) 49 58 98 .. 542
 Lunkenheimer, Ralf (0651) 9 47-23 29 . 279
 Lüpnitz, Dieter 39-2 26 27 ... 456, 458
 Lustig, Wolfgang 39-2 24 32 ... 355, 358
 Luttermann, Wolfgang 227
 Lutz, Andreas 39-2 24 48 435
 Lutz, Ulrich (06131) 32 21 03
 98, 99, 102

M

Maas, Frank 39-2 58 07 418
 Maass, Fritz (07666) 44 96..... 166
 Macchiella, Doris 232
 Machemer, Haiko 229
 Machmerth, Rolf 17-31 57..... 207
 Maddalozzo, Luiz 230
 Madjidi, Abbas 211
 Madler, C. 274
 Maelicke, Alfred 39-2 59 12/2 59 19. 205
 Maeurer, Markus 17-72 37/31 44.... 202
 39-3 36 45 206
 Magerl, Walter 39-2 52 18 204
 Magin, Stefanie 39-2 20 80 183
 Mahkorn, Marietta 39-2 35 18 552
 Mahling, 39-2 21 84 ... 387, 391
 Christoph-Hellmut 39-2 22 59 ... 109, 116
 Mahlke, Martina 232
 Maidhof, Armin 39-2 52 27 205
 Maidhof, Thomas 39-2 22 88 433
 Maier, Annette 31
 Maier, Brita 39-2 54 34 43
 Maier, Roland 39-2 00 77 285
 39-2 29 17 282
 Maier, Rosemarie 39-2 26 92 302
 Maier, Rüdiger 17-22 02..... 235
 Maier, Susanne 212

- Maimaitiming, Ailaiti 219
 Mainberger, Gisela 20
 Majer, Stephan 39-2 21 53 40
 Makarczyk-Schuster,
 Ewa 39-2 28 07 359
 Makowiecki, Ingrid 39-3 73 42 206
 Maldaner, Michael 39-2 63 18 140
 Malkmus, Björn 39-2 00 39 37
 Malkmus, Heidelore (06131) 36 82 32 542
 Malpeli-Grün,
 Maria-Grazia 39-2 47 45 135
 Malsch-Mihm,
 Brigitte 39-2 21 39 37
 Malu, I. 39-2 27 98 304
 Mandavid, Jens 39-2 36 09 404
 Mandler, Lutz (0221) 2 40 30 07 542
 Mandrella, Eckhard 39-2 26 60 126, 301
 Maner, Hans Christian 39-2 47 56 390
 Mang, Christian 39-3 31 92 209
 Mang, Thomas 23
 Mann, Klaus 17-21 47 224
 Mann, Wolf 17-73 60 ... 233, 234, 280
 Mannhardt-
 Laakmann, Wilma 17-25 57 222
 Mansion, Boris 212
 Mantzke, Ursula 212
 Mappes, Gerhart 227
 Marangos, Nikolaos 234
 Marcellin, Sandrine 497
 Marcus, A. 279
 Marel, Klaus 39-2 24 41 299, 303
 Marhöfer, Dieter 17-71 65 50
 Maric-Oehler,
 Walburg (06172) 2 10 38 211
 Marin y Presno,
 Araceli Rosa 493, 495
 Märker-Hermann,
 Elisabeth 17-26 69 104, 217
 Markewitz, A. 274
 Markl, Jürgen 39-2 23 14
 ... 104, 455, 456, 458, 459
 Markowsky, Dr. 277
 Markstaller, Klaus 212
 Marotto, Annalisa 39-2 43 03 438
 Marschall, Susanne 39-2 56 80 330
 Martens, Jochen 39-2 26 75 80, 459
 Martens, Sigrid 17-72 35 30
 Martin, Christoph 39-2 63 37 41
 Martin, Claudia 17-25 57 223
 Martin, Otto 391
 Martin, Yvonne 212
 Martinez, Matias 39-2 39 05 329
 Maruko, Hiroko (069) 68 46 15 542
 Marx, Bellinda 39-2 58 83 431
 Marx, Ernst 19
 Marx, Johannes 39-2 10 52 301
 Marx, Jürgen 226
 Marx, Klaus 539, 540
 Marx, Peter W. 39-2 55 07 330
 Marz, Bernd 39-2 41 28 36
 Marzi, Werner 39-2 01 01 23
 Maschek, Hansjörg (0511) 52 30 95 ... 215
 Maskala, Maria 39-2 49 89 359
 Maskos, Michael 39-2 41 90 434
 Massinger, Claudia 235
 Matheus, Michael 39-2 22 65
 ... 20, 22, 34, 387, 389
 Mathiasch, Bernd 39-2 58 85 430
 Mathy, Helmut 39-2 44 58 19, 389
 Matschull,
 Hans-Jürgen 39-2 59 72 415
 Matte, Oliver 39-2 43 59 404
 Mattenklott, Axel 39-2 28 88 306
 Mattern, Andreas 39-2 57 36/2 56 01. 438
 Mattern-Dogru,
 Emine 39-2 43 34 438
 Matter-Seibel, Sabina (07274) 508 35 241 ...
 117, 496
 Mattes, Frank 227
 Mattes, Petra 39-2 23 12 75
 Matthias, Nicole 17-68 52 216
 Matthias-Bleck, Heike 39-2 32 06 ... 299, 302
 Matuschek, Herbert 39-2 49 89/2 51 09
 70, 355, 356, 359
 Matuschek, Johanna (07274) 508 35 103 ...
 491
 Matuschka-Greifenclau,
 Klara Gräfin von 19
 Matyssek, Eveline (0261) 2 81 21 02.. 274
 Mauer-Groß, Ursula 39-3 54 77 207
 Maurach, Sibylle 495
 Maurer, Gabriele 39-2 22 59 ... 383, 391
 Maurer, Jan 17-20 99 234
 17-27 95 201
 Maurer, Marcus 39-2 29 03
 224, 299, 305
 Maurer, Wolf-Jürgen 552
 Maus, Eveline 39-2 34 73 41
 Mäusle, Ewald 279
 May, Georg (06139) 61 82 158
 May, Gerhard 39-2 23 49/2 07 35
 24, 33 167
 Mayer, Christian 39-2 20 70 183
 Mayer, Dieter (06021) 48 04 30 .. 328
 Mayer, Eckhard 17-68 94 228
 Mayer, Günter 39-2 25 45
 125, 166, 168
 Mayer, Klaus 39-2 20 26 175

- Mayer-Popken,
Ottfried 39-3 31 19..... 208
- Mayet, Werner 17-71 04..... 217
- McKenney, Thomas 39-2 51 42/2 47 15... 392
- Meckes, Stephanie 226
- Meffert, H. 275
- Meibauer, Jörg 39-2 27 62..... 327
- Meiberth, Simone 39-2 22 99..... 457
- Meichel, Johann 39-2 21 99..... 359
- Meier, C. A. 110
- Meier, Claudia 39-3 01 77.....
..... 353, 356, 357, 361
- Meier, Herbert 39-2 26 05... 104, 428, 432
- Meier, Johannes 39-2 22 15/2 38 44.....
... 34, 105, 116, 154, 155
- Meimberg, Rudolf 39-2 25 54..... 178
- Meinardus-Brehm,
Claudia 542
- Meinen, Klaus (02122) 7 05 22 01... 232
- Meinhard, Dieter 16-44 60..... 152
- Meinig, Günter (069) 4 75 20 20..... 230
- Meisenzahl, David 212
- Meiser, Martin 39-2 31 43..... 167
- Meisig, Konrad 39-2 22 46/2 44 52.....
..... 105, 110, 117,
..... 353, 357, 361, 362
- Meisinger, Sylvia 39-2 54 03..... 284
- Meisl-Faust, Agi 39-2 31 89..... 135
- Meissner, Ulrich 39-2 43 83..... 459
- Meister, A. 39-2 40 10..... 106
- Melchior,
Ralph Jochen 17-25 57..... 223
- Melchior, Sebastian 231
- Mellewigt, Thomas 39-2 30 58..... 180
- Mellinghaus, Ursula 497
- Melnyk, Gennadiy 39-2 53 68..... 430
- Meltzer,
Constanze von 39-2 42 53/2 45 96... 457
- Melville, Ralph 24
- Melzer-Voigt, Katrin 39-2 22 49..... 358
- Mendgen, H. J. von (06142) 8 83 31..... 277
- Menebröcker, Carsten 39-2 20 23..... 183
- Mengden,
Hans-Jürgen von (06142) 60 31... 220, 277
- Mengel, Karl-Eugen 17-25 57..... 223
- Mengel, Rudolf (06725) 47 95..... 433
- Menke, Henrik (0621) 68 10 23 39... 228
- Menke, Wolfgang (0221) 4 98 23 19.....
..... 231, 279
- Mennekes, Friedhelm (0221) 9 21 30 30... 534
- Mennemeier,
Franz Norbert 39-2 51 44..... 329
- Menning, Renate 39-2 23 12..... 75
- Menninger, Marion 39-2 28 00..... 455, 456
- Menzel, Birgit (07274) 508 35 365 ...
..... 20, 498
- Menzel,
Josef Joachim 39-2 24 33... 387, 389
39-3 01 01/3 01 02... 26
- Menzel, Karola 39-2 42 96..... 457
- Menzel, Klaus 39-3 00 03..... 534
- Menzel, Thomas 220
- Menzer, Franz 39-2 35 82..... 552
- Merkel, Ellen 39-2 32 99..... 43
- Merkel, Harald 39-2 58 12..... 418
- Merkt, Andreas (06131) 8 66 09... 155
- Merl, Brigitte 17-73 56..... 208
- Merle, Klaus 39-2 63 01... 140, 419
- Merschbacher, G. (0651) 2 08 12 06... 279
- Mertens, Monika 39-2 39 91..... 183
- Mertz, Dieter F. 39-2 28 57..... 478
- Merz, Eberhard (069) 76 01 32 38... 233
- Mesinich, Norbert 17-31 49..... 207
- Messing, Manfred 39-2 35 04..... 551
- Metoui, Michel Mongi 344
- Metz, Jost 278
- Metz, Manfred 224
- Metz, Rita 17-31 49..... 207
- Metzdorf, Christina 39-2 02 50..... 156
- Metzger, Ortrud 17-72 56..... 237
- Metzger, Paul 39-2 27 46..... 166
- Metzinger, Thomas 39-2 32 79..... 283
- Metzmann, Ute 17-51 90..... 213
- Meueler, Erhard 39-2 32 45..... 285
- Meurer, Andrea 231
- Meusinger, Reinhard 39-2 53 59... 432, 437
- Meves, Michael (069) 7 60 14 48... 214
- Mewes, Torsten 234
- Mews, Alf 39-2 29 82..... 434
- Meyenburg, Walter 213
- Meyer zum Büschen-
felde, Karl-Hermann 217
- Meyer, Berthold 39-2 22 51..... 458
- Meyer, Christian 39-2 25 42..... 303
39-2 28 39..... 404
- Meyer, Christine 236
- Meyer, Gerrit 17-35 56..... 236
- Meyer, Günter 39-2 27 01/2 34 46 ...
..... 26, 105, 112, 480
- Meyer, Jürgen 17-72 50... 114, 219, 280
- Meyer, Petra Maria 330
- Meyer, Ralf Georg 212, 221
- Meyer, Tanja 39-2 50 02..... 44
- Meyer-Bauer,
Dorothea 39-2 27 98..... 303
- Michael, Heike 39-2 56 11... 356, 362
- Michaelis, Dirk 212
- Michaelis, Jörg 17-32 52..... 30, 216
- Michaelis, Renate 39-2 22 72/2 23 34... 432

- | | | | | | |
|---------------------------|--------------------------|----------|----------------------------|--------------------------|--------------|
| Michalski, Christel | 39-2 22 46/2 33 46 ... | 353 | Muff, Marc | 39-2 20 19 ... | 175, 183 |
| Michel, Andreas | 39-2 27 44 | 156 | Mühl, Martin | (06192) 18 36 | 284 |
| Mick, Vera | 39-2 45 94 | 457 | Mühl, Otto | 39-2 25 56 | 179 |
| Micke, Patrick | 17-68 49 | 221 | Mujkanovic, Robin | 39-2 20 89 | 180 |
| Mielke, Gerd | | 301 | Mülbert, Peter O. | 39-2 25 61/2 30 40 | 23, 175, 179 |
| Mika, Holger | (0611) 4 10 20 | 234 | Müllen, Klaus | 39-2 53 75 | 24, 433 |
| Mika-Grüttner, Annette | | 226 | Müller, Alfred | (06581) 9 52 53 ... | 542 |
| Mikus, Rudolf | (07274) 508 35 111 | 496, 499 | Müller, Axel | (07274) 62 38 | 491 |
| Milde, Hans-Joachim | 39-2 23 23 | 41 | Müller, Beatrix | (07274) 508 35 503 ... | 491 |
| Milde, Katrin | 39-2 37 81 | 301 | Müller, Christa | 39-2 22 21 | 34, 40 |
| Mildenberger, Friedericke | 17-57 17 | 50 | Müller, Christina | | 212 |
| Mildenberger, Peter | 17-71 26/20 19.. | 114, 213 | Müller, Dagmar | 39-2 40 26 ... | 120, 303 |
| Mildenberger, Udo | 39-2 20 85 | 180 | Müller, Dietram | 39-2 26 65 ... | 356, 360 |
| Miller, E. | 17-73 36 | 224 | Müller, Doris | 39-2 28 24 ... | 302, 306 |
| Min, Hye-Ran | 39-2 47 45 | 135 | Müller, Ernst Wilhelm | 39-2 01 18 | 303 |
| Minden, Klaus | (06135) 44 21 | 542 | Müller, Eva Katrin | (07274) 508 35 225 ... | 498 |
| Minnameier, Gerhard | 39-2 30 20 | 175, 180 | Müller, Frauke | 17-21 02 | 237 |
| Minneken, Heike | 39-2 23 13 | 462 | Müller, Hermann | | 276, 278 |
| Mitra, Subir K. | 39-2 26 35/2 37 10 ... | 419 | Müller, Hildegard | | 225 |
| Mittelbach, Georg | (0611) 6 93 94 02 ... | 479 | Müller, Irina | | 542 |
| Mittler, Elmar | | 391 | Müller, Jakob | 39-2 39 41 | 460 |
| Mitze, Margarethe | | 215 | Müller, Johannes | 39-2 47 65 | 479 |
| Mitzlaff, Joachim von | (06236) 6 75 30 | 99 | Müller, Jürgen | 39-2 35 30 | 45, 46 |
| Moedden, Clemens | 39-2 22 93 | 478 | Müller, Klaus | 39-2 22 29 | 179 |
| Moersig, Wolfgang | 17-29 35 | 228 | Müller, Lars Peter | | 229 |
| Möhle, Martin | 39-2 43 56 | 404 | Müller, Manfred | 39-2 54 68 | 433 |
| Möhler, Markus | | 217 | Müller, Marcus | 39-2 36 42 | 415 |
| Mohr, Daniela | (06131) 32 21 07 | 98 | Müller, Marion | 39-2 44 67/2 22 67.. | 413 |
| Mohr, Elke | 39-2 00 43 | 36, 37 | Müller, Matthias | 17-39 50 | 225 |
| | 39-2 25 25 | 34 | Müller, Michael | 39-3 03 09 | 156 |
| Mohr, Walter | 17-30 42 | 213 | Müller, Norbert | 39-2 35 10 ... | 550, 551 |
| Mohrbach, Thomas | | 235 | Müller, Thomas | 39-2 34 94 | 204 |
| Möhring, Konrad | 39-2 36 06 | 404 | Müller, Ulrich | 39-2 58 12 | 418 |
| Mohr-Kahaly, Susanne | 17-24 63 | 219 | Müller, V. | | 279 |
| | 17-72 65 | 201, 202 | Müller, W. Robert | | 391 |
| Moll, Bertram | | 234 | Müller, Werner E. G. | 39-2 59 10 | 20, 205, 206 |
| Moll, Friedrich | 39-2 43 48 | 429, 437 | Müller-Bellingrodt, Thomas | 17-72 01 ... | 49, 50, 280 |
| Möller, Klaus | 39-2 31 07 | 431 | Müller-Forell, Wibke | 17-67 85 | 214 |
| Mols, Manfred | 39-2 27 28 | 301 | Müller-Haberstock, Stephan | | 229 |
| Moninger, Markus | 39-2 37 83 | 325, 330 | Müller-Kästner, Angela | (07274) 508 35 325 ... | 495 |
| Mönk, Stefan | 17-29 58 | 212 | Müller-Klieser, Wolfgang | 39-2 57 61 | 205 |
| Monter, Ursula | (02175) 9 87 63 | 542 | Müller-Küppers, Evelyn | 39-2 26 48 | 34 |
| Mora-Ferrer, Carlos | Tel. 39-2 44 83 | 460 | | 39-2 31 88 | 134 |
| Mörbel, Brigitte | 39-2 26 15 | 327 | Müller-Plathe | 379-245 | 436 |
| Möritz, Rolf-Peter | 17-68 64 | 229 | Müllner, Klaus | (06195) 6 10 06 ... | 185 |
| Morlok, Karl | 39-2 29 29 | 40 | | | |
| Mörsch, Michael | 39-2 54 08 | 183 | | | |
| Morsches, Bernhard | (06131) 4 15 11 | 224 | | | |
| Mosis, Rudolf | (06131) 7 26 96 | 156 | | | |
| Mosler, Patrick | | 217 | | | |
| Moßgraber, Elke | | 493 | | | |
| Muders, Beate | 39-2 43 21 | 43 | | | |

Mülthei, Heinrich 39-2 28 31..... 403
 Münch, Stephan 39-2 41 71..... 391
 Münch-Westenberger,
 Inge 17-71 66 29
 Mund, Jan-Peter 39-2 27 73..... 480
 Mungen, Anno 39-2 22 59..... 391
 Muno, Wolfgang 39-2 59 47..... 300, 301
 Munsteiner, Christine (06781) 66 19 62 273
 Münster, Jutta 39-2 42 18..... 42
 Münster, Peter 39-2 20 30..... 183
 Müntefering, Horst 17-73 09 50, 203, 216
 Munz, Winfried 232
 Münzenberg,
 Gottfried 39-2 36 73/2 36 19 ... 415
 Muschiol, R. 17-71 12 224
 Muscholl, Erich 39-3 71 70..... 209
 Müser, Martin 39-2 36 46..... 416
 Musikabhumma,
 Kittichote 39-2 31 07..... 431
 Muth,
 Franz-Christoph 39-2 41 85..... 356, 361
 Muth, Sandra 39- 2 39 27 435
 Muttray, Axel 39-3 31 21/3 32 33/
 3 32 35 201, 208

N

Nacke, Bernhard 48
 Nagel, Felix (07231) 4 98 97 01 ... 234
 Nagel, Klaus 227
 Nagel, Rainer 39-2 09 53..... 344
 39-2 21 77/2 32 10 ... 135
 Nagler, Beate 17-23 70 50
 Nagler, Ingrid 39-2 26 82..... 44
 Nalenz, Barbara 219
 Nalepa, Renate 39-2 25 47..... 156
 Napiontek, U. 235
 Nasdala, Lutz 39-2 47 81..... 479
 Nast, Hanns-Peter 218
 Natzinger, Hans-Willi 39-2 27 83..... 41
 Nauth,
 Heinrich-Albert 39-2 22 55..... 45
 Nauth-Pinhack,
 Hiltrud 17-72 47 236
 Navarro,
 Psihas Salvador 17-26 41 223
 Nawrath, Hermann 39-3 72 98..... 209
 Nawroth, Thomas 436
 Neddens, M. C. 110
 Nedelmann, Birgitta 302
 Nedelmann, Max 226
 Neff, Jacquy 497
 Negrazus, Marco 39-2 31 62..... 418
 Neher, Manfred 227

Nehrbaß, Richard 39-2 25 11..... 41
 Nehring, Cornelia 226
 Neis, Peter 39-3 73 57 210
 Neiser, Michael 39-2 31 07 431
 39-2 34 39 435
 Neisius, D. 279
 Neitzel, Sönke 39-2 27 76 390
 Nell, Werner (06737) 98 32..... 329
 Nelles, Simone (07274) 508 35 239 ...
 496
 Nennstiel, Jutta 39-2 26 52 ... 166, 167
 Nestel, Karljörg (06725) 9 51 52 ... 211
 Netz, Kerstin 33
 Neubauer, Franz (06131) 47 33 00 .. 284
 39-2 46 49 126
 Neubert, Susanne 232
 Neufang, Achim 17-70 79..... 228
 Neufurth, Edelgard 39-3 57 99 200
 Neugart, Rainer 39-2 26 08 415
 Neugebauer, Carmen 17- 73 34 235
 Neugebauer, Friedrich 39-2 63 57 141
 Neuhausen, Reiner 39-2 58 27 417
 Neuhäuser, Heidrun 39-2 22 87 432
 Neuheuser, Gisela 39-2 47 95 43
 Neumann, Markus 212
 Neumeyer, Christa 39-2 34 19 ... 455, 460
 Neunhöffer, Till 39-2 36 63 416
 Neurath,
 Markus Friedrich 217
 Neuse, Werner 19
 Nickel, Otmar 17-37 66..... 215
 Nickel, Ralf 226
 Nicklas-Görgen,
 Birgit 39-2 38 56 460
 Nicolai, Rosemarie 39-2 32 56 328
 Nicolai, Walter 39-2 23 35 359
 Niebler, Lucia 226
 Niebling, B. 17-72 91..... 227
 Niedermüller, Peter 39-2 00 98 391
 Nief, Uschi 39-2 25 86 458
 Niem, Christina 39-2 33 64 329
 Niemczyk, Horst (09621) 3 82 30/1.. 220
 Nienhaus, Julia 39-2 20 39 183
 Nierhoff, Ansgar 39-3 47 94/3 01 71
 3 01 72 533, 534
 Nietzel, Margot 39-2 31 89 135
 Nijs, Stefaan 229
 Nikitsch, Martina 17-44 63 51
 Nikoley, Beate 39-2 43 73 ... 475, 477
 Nilges, Paul 306
 Nill, Marco Andreas 226
 Nink, Manfred 219
 Nitsche, H. 39-2 28 18 359
 Nitt, Barbara 39-2 22 97 477

- | | | | | | |
|------------------------------|--------------------|-----------------------------------|-----------------------------|--------------------|------------------------------|
| Nix, Wilfred | 17-22 24 | 226 | Omlor, Ralf | 39-2 26 28 | 458 |
| Noack, Reinhard | 39-2 24 65 | 415 | Opel, Heinz von | (06130) 228 | 185 |
| Nodel, Olga | (06233) 7 33 75 | 542 | Opitz, Marc | 39-2 56 74 | 183 |
| Noe, Ulrike | 39-2 22 84 | 430 | Oppenheim, Michel | | 19 |
| Noelle-Neumann,
Elisabeth | 39-2 25 57 | 304 | Oppermann,
Siegfried A. | 39-2 27 33 | 478 |
| Noll, Monika | 39-2 55 39 | 459 | Orestano, Fausto | | 232 |
| Noltze, Achim | | 229 | Orf, Brigitte | 39-2 49 27 | 88, 89 |
| Nordmann, Brigitte | (07274) 508 35 531 | 496 | Orschel, Manfred | (07472) 508 35 157 | 491 |
| Novotny, Tanja | 39-2 32 93 | 461 | Orth, J. | | 278 |
| Nowak, Bernd | | 220 | Orth, Silke | 17-67 55 | 211 |
| Nowicki, Heike | 39-2 47 76/2 47 77 | 40 | Ortseifen, Karl | 39-2 27 67/2 32 30 | 34,
74, 89, 100, 341, 343 |
| Nübling, Damaris | 39-2 26 11 | 327 | Osten, Manfred | | 85 |
| Nummer, Gerd | 39-2 32 20 | 306 | Osten-Sacken,
D. von der | | 275 |
| Nuss, Volker | | 213 | Osterod, Marcel | 39-2 56 51 | 438 |
| O | | | Ostertag, Jean-Pierre | 2 82 29 13 | 25 |
| Ober, Volker | 39-2 21 10 | 41 | Othegraven, Jens | 39-2 03 26 | 435 |
| Oberholzer, Katja | | 213 | Ott, Friedemann | 39-2 38 54 | 551, 552 |
| Oberländer, Anja | 39-3 33 46 | 107, 224 | Ott, Ulrich | 30 53 66 | 432 |
| Oberländer, Erwin | 39-2 28 11 | 20, 386, 387, 390 | Ott, Ursula | (06133) 5 96 18 | 542 |
| Oberle, Brigitte | 39-2 42 54 | 20, 175 | Otten, Ernst W. | 39-2 25 18 | 104, 107, 415 |
| Obermaier, Sabine | 39-2 41 26 | 325, 327 | Otto, Gerd | 17-36 13 | 228 |
| Oberman, Bettina | 17-25 57 | 223 | Otto, Gert | (06131) 23 12 15 | 99, 167 |
| Ochs, Günter | 39-2 34 14 | 457 | Otto, Mike | | 215 |
| Ochsenfeld, Christian | 39-2 37 35 | 434 | Otto, Paul | (06131) 8 28 86 | 231 |
| Ochsmann, Randolph | 39-2 37 01 | 119, 305, 306 | Otto, Ralf | | 99 |
| Odewald, Jörg | 17-29 62 | 221 | P | | |
| Oeftering, Heinz | | 185 | Paczynski, Stephan von | | 212 |
| Oehl, Stephanie | 39-2 00 65 | 45 | Pagé, Sylvie | 39-2 38 16 | 330 |
| Oehler, Regina | 39-3 93 00 | 305 | Pagel, Anne-Marie | 39-2 22 70/2 28 26 | 401 |
| Oelert, Hellmut | 17-39 26 | 33, 34, 83,
114, 227, 228, 280 | Pages, Ines | | 276 |
| Oelsner, Andreas | 39-2 51 72 | 416 | Pahernik, Sascha | | 232 |
| Oesch, Barbara | 39-3 43 77 | 210 | Pal, Gudrun | 39-2 35 61 | 40 |
| Oesch, Franz | 23 17 20 | 209 | Palberg, Thomas | 39-2 36 38 | 104, 415 |
| Oettinger, W. | | 279 | Paleit, Dagmar | | 328 |
| Ofer, Monika | 39-2 43 11 | 438 | Palm, Reinhold | 17-72 05 | 50, 51 |
| Offen, Heinrich | | 497 | Palme, Branka | 39-2 22 08 | 356, 357, 359 |
| Ogbuihi, Sylvester | 39-3 71 06 | 210 | Palme, Eckhard | | 231, 552 |
| Ohl, Felicia | 39-2 36 96 | 417 | Panella, Alexandra | | 498 |
| Ohler, Werner | (06131) 3 45 92 | 217 | Pangerl, Rosemarie | 39-2 27 42 | 156 |
| Ohlig, Tanja | 39-2 43 11 | 438 | Panhans,
Walter-Georg | 39-2 01 97/2 42 94 | 419 |
| Ohters, Andrea | 39-2 25 79 | 304 | Panier, Eva-Marie | 39-2 20 33 | 183 |
| Okuda, Jun | 39-2 37 37 | 429, 430 | Panitz, Sonja | 39-2 31 89 | 135 |
| Olbermann, Manfred | (06142) 60 31 | 220, 277 | Panknin-Schappert,
Helke | 39-2 56 67 | 284 |
| Olbert, Dorothea | 17-32 61/51 50 | 233 | | | |
| Oldenstein, Jürgen | 39-3 01 87 | 34, 110, 386, 388 | | | |
| Olert, Jürgen | 17-69 06 | 216 | | | |
| Omerzu, Heike | 39-2 32 98 | 167 | | | |

- Pankratz, Monika 39-2 23 27..... 402
Pannhorst, Wolfgang (06131) 66 72 58 478
Papadopoulos,
Christiane 39-2 47 45..... 135
Papadopoulos,
Nikolas 39-2 59 70..... 108, 415
Papaioannou,
Anastasia 236
Pape, Matthias (0228) 21 32 71 390
Papendick, Astrid 34, 53
Parent, G. 17-72 92/71 40..... 229
Paris, Roger 19
Parma, Vinicio Piero 39-2 47 45..... 135
Partheniadis, Georg 277
Paschen, K. (0631) 2 03 12 19 274
Päschke, Bernd (06129) 85 51 167
Paschke, Mario 39-2 36 81..... 416
Passchier,
Cornelis Willem 39-2 32 17..... 477
Passler, Gerd 39-2 37 11/2 53 60
..... 414, 416
Patock, Susanne 39-2 07 06..... 167
Patt, Walter 284
Pattberg, Ursula 39-2 43 19..... 437
Patzke, Una 39-2 54 06..... 359
Paul, Claudia 212
Paul, Wolfgang 39-2 36 44..... 415
Paulsen, Harald 39-2 46 33/2 46 70
.... 80, 104, 455, 456, 457
Paulsen, Melinda (06131) 95 85 65 542
Pauly, Irmgard 39-2 26 92/2 40 42 ... 302
Payer, Peter 20
Pecher, Hans Peter 39-2 55 35..... 179
Pechstein, Johannes 223
Peege, Joachim (06131) 8 26 45 179
39-2 29 16..... 285
Pees, Birgitta 39-2 31 53..... 43
Peetz, Dirk 17-26 32 222
Peffekoven, Rolf 39-2 26 17..... 176, 179
Peffer-Kohl, Anita 39-2 34 52..... 402
Peifer, Christian 39-2 57 36..... 438
Peifer, Karl-Heinz 186
Peiser, Wolfram 39-2 56 38..... 299, 305
Peiter, Dirk 39-2 44 17..... 431
Peivandi, Ali 17-29 35 228
Pélégry, Chantal (07274) 508 35 356 .. 497
Pelgen,
Franz Stephan 39-2 00 94..... 391
Pelizaeus, Ludolf 39-2 54 04..... 387, 389
Pelster, Herbert 234
Pentz, Martina (06131) 32 21 05 98
Peppel, Dirk (0721) 37 87 60 542
Pepperl-Klindworth,
Sandra 39-3 01 60..... 207
Pérard, Jocelyne 19
Perl, Jürgen 39-2 28 38 405
Perl, Matthias (07274) 508 35 253 ...
..... 497
Perlick, Christian 39-2 57 38 438
Perneczky, Axel 17-73 31..... 230
Perron, Walter 39-2 23 68 32, 179
Pesch, Wilhelm (06131) 23 43 23 .. 156
Peschlow, Urs 39-3 43 98 ... 110, 361
Peterfy, Margit 39-2 27 64 343
Peters, Dirk 39-2 55 68 301
Peters, Friedolf 233, 276
Peters, H. 278
Peters, Jan E. (06132) 5 72 53 ... 286
Peters, Kirsten 215
Peters, Malte 217
Petersen, Steffen 219
Petracic, Bozidar 230
Petrak, Frank 226, 306
Petri, Marion 39-2 27 25 183
Petry, Franz 206
Petter, Willi 39-2 55 96.....
..... 34, 551, 562
Petutschnigk,
Diethelm 201, 203, 204
Petzke, Frank 39-2 28 72 435
Peuckert, Sylvia 39-2 25 43 329
Pfadt, Katja 39-2 46 48 43
Pfann, Walter (0911) 31 28 71 ... 542
Pfannenstiel, Peter (06134) 7 20 20 ... 218
Pfarr, Kristina 39-2 22 59 391
39-3 01 76.....
..... 538, 539, 540
Pfau, Roland 39-2 23 64 433
Pfeiffer, Björn 538
Pfeiffer, Günther 233
Pfeiffer, Norbert 17-29 69 49
17-72 85..... 233, 280
Pfeiffer, Peter 39-2 35 42 ... 456, 463
Pfeil, Cormelia 17-36 06 50
Pfister, Albrecht 39-2 25 38 403
Pfitzenmaier, Jesco 232
Pflug, Hans-Joachim 39-2 25 65 179
Pflützner, Andreas 218
Pflützner, Christiane 39-2 44 22/2 38 52
..... 121, 284
Philipp, Michael (0871) 6 00 81 40 .. 225
Philippi, Daniela (06131) 5 19 91 ... 391
Philippi, Heike 17-24 43..... 223
Phoa, Nicole 39-2 43 08 438
Picard, Jacques 497
Pick, Eckhart 39-2 20 42 179
Pieler, M. 299
Piepkorn, Birgit 17-27 76..... 218

Pies, Carsten	39-2 33 02	435	Porten-Palange, Paola	39-2 47 45	135
	39-2 34 67	405	Pörtl, Klaus	(07274) 508 35 250 . . .	
Pies, Erwin	39-2 41 31	42		493, 497	
Pietsch, Christian	39-2 27 84	356, 360	Portugall, Wolfgang	(06355) 36 02	542
Pietsch, Michael	39-3 31 53	207	Porzelt, Burkard	39-2 24 58	158
Pietschmann, Thomas	39-3 44 51	207	Pöselt, Christian	39-2 23 94	416
Pilch, Henryk	232	Post, Felix	219
Pillau, Helmut	39-2 51 44 . . 325, 326, 329		Postina, Rolf	39-2 58 35	436
Piller, Gereon	(09498) 28 40	284	Postleb, Evelyn	39-2 20 09	176
Pindur, Ulf	39-2 57 06/2 57 37		Postler, A.	(06131) 5 75 12 50	
	428, 437		277
Pinnells, Susan	39-2 24 63/2 50 35	460	Potapova, Inga	39-2 10 11	435
Piper, C.	278	Pötsch-Schneider,		
Piquardt, Gert	186	Lucia	39-3 73 88	210
Pirke, Karl-Martin	(0651) 9 77 14 51	222	Prange, Reinhild	39-3 67 50	109, 206
Pistor, Gert	229	Praszyk, Annette	39-3 22 58	360
Pistorius, Alexander	17-35 57	236	Prat, Nathalie	2 82 29 12	25
Pistorius, Jutta	237	Pratzer, Marco	39-2 36 31	416
Pittenturf, Elke	39-2 63 14	41	Prech, Philip	39-2 43 82	438
Pitton, Michael	17-20 57/20 19	213	Preetorius, Emil	19
Pittrof, Marcus	17-30 58	236	Prellwitz, Winfried	(06131) 83 98 89	222
Pitz, Susanne	17-67 52/51 50	201, 233	Prescott, Gisa	39-2 44 97	477
Plachter, Bodo	39-3 36 52	202, 207	Press, U.	279
Plagemann,			Pressler, Menahem	19
Hermann	(069) 9 71 20 60	185	Preuß, Holger	39-2 54 14	552
Plaggemeier,	(07274) 508 35 141	494	Preuß, Johannes	39-2 24 66	34, 35, 85,
Christine	(07274) 508 35 374	495		104, 105, 480
Planz, Konrad	232	Preussner, Paul Rolf	17-22 14/51 50	233
Plassmann, Sibylle	39-2 31 89	135	Prigge,		
Platt, Karl-Ludwig	39-3 43 70	210	Wolfgang-Ulrich	39-2 34 38	299, 302
Plawetzki, St.	273	Prill, Ulrich	(07274) 508 35 345/	
Plecker, Andreas	39-2 26 23	41		508 35 342	491, 497
Pleuß, Norbert	39-2 53 56	433	Prinz, Annemarie	17-53 55	30
Plum, Dieter	(06131) 5 75 11 01	277	Prinz, Heinrich	(06732) 6 22 88	542
Plummer, Patricia	39-2 21 45/2 45 87		Prinzing, Günter	39-2 27 82	110,
	105, 113, 344		386, 387, 388, 390
Pochodzalla, Josef	39-2 58 32	417	Pröbstle, Thomas	224
Pöckl, Wolfgang	(07274) 508 35 353	497	Prokop, Andreas	39-2 43 28	461
Podlech, Jürgen	39-3 31 34	207	Pross, Eberhard	227
Pohle, Almut	498	Prüfer, Diethard	17-29 35	228
Pohlentz, Joachim	17-25 57	222	Pruppacher, Hans	39-2 28 62	419
Poller, Ulrike	30 53 61	479	Przibille, Oliver	219
Pollok, Marion	17-67 55	211	Psczolla, Matthias	(06741) 9 20 14	211
Pollow, Kunhard	17-72 78	233	Pucher-Palmer, I.	17-72 75/72 76	217
Poloczec, Sebastian	39-2 36 02	404	Puder, H.-J.	39-3 72 36/23 17 20	
Pommerening, Klaus	17-31 06	216, 405		209
Poost, M.	17-72 44	37, 221	Pullig, Winfried	39-2 26 46	
Popp, Klaus-Jürgen	(07274) 15 47	493, 496		173, 175, 183
Poralla, Thomas	(030) 78 82 22 15	220	Puls, Stephan	233
Pörsch, Peter	39-2 52 56	437	Pütz, Arnold	306
Porsch, Udo	226	Pütz, Robert	39-2 47 64	480
Portale, Giuseppe	23	Putz-Thate, Stefanie	497

Q

Qi, Fei 39-2 57 33..... 435
 Queisser-Luft,
 Annette 17-27 73 222
 Quint, Marcus 39-2 42 83..... 458

R

Raab, Gerhard 306
 Raaf, Doris (06131) 32 21 20 97
 Raatz, Volker (0221) 4 30 55 81 496
 Racaityte, Kristina 39-2 46 79..... 431
 Radler, Ferdinand (06131) 3 48 05 463
 Rädler, Joachim 37 91 10..... 24
 Rahmer, H. 273
 Rammelsberg,
 Michael 39-2 48 08..... 37, 38
 Ranausch, Ingo 39-2 35 53..... 463
 Rapp, Reinhard (07274) 508 35 200 .. 494
 Rashed, Mohammed 39-2 38 80..... 362
 Raskin, Gisela 212
 Rasselenberg,
 Brigitte 39-2 40 40/2 40 41.....
 Rathen, Markus 120,538
 Rathen, Markus 39-2 00 96/2 22 59.....
 Rathen, Markus 386, 391
 Rathen, Markus (06131) 44 77 00 232
 Rättig, Ralf 330
 Rauch, Isabella 39-2 27 06..... 433
 Rauch, Stephanie 39-2 30 43..... 180
 Rauh, Wolfgang (0651) 9 47-26 54.....
 Rauh, Wolfgang 223, 279
 Rauls, H. 274
 Rau-Mann, Dagmar 39-2 31 89..... 135
 Rausch, Christian 286
 Rausch, Christine 39-2 56 17..... 43
 Rauscher, Josef 39-2 27 91..... 283
 Rebentisch, Manfred 186
 Rebentisch, Monika 39-2 22 26..... 173
 Reber, Helmut 17-26 46 215
 Rebsch, Christine 17-25 57 223
 Rech, Andreas (0611) 9 41 03 56 286
 Reckmann, Achim 221
 Reckmann, Eva 232
 Rector, Dorothea 177
 Reddehase,
 Matthias J. 39-3 36 51..... 105, 207
 Reddig, Dieter 55
 Regier-Klein, Eva 17-21 45 225
 Rehm, Ellen 39-2 03 06..... 363
 Rehm, Christa (06101) 8 43 46 .. 108, 168
 Reich, Hans H. (06341) 14 11 40 70
 Reichardt, Alexandra 39-2 20 78..... 183

Reichardt, Rolf 39-2 26 37 124
 Reichel, Stefanie 39-2 23 51/2 25 95 .. 42
 Reichel, Wolfgang 231
 Reichert, Beate 236
 Reichert, Erwin 39-2 27 29 415
 Reichert, Manfred (0721) 88 82 43 ... 540
 Reichert, Torsten 17-31 91..... 235
 Reidl, Hannelore (0611) 43 28 41 ... 278
 Reif, Heinrich (06128) 4 42 71 ... 481
 Reifenberg, Kurt 39-3 31 25 38, 105
 Reifenrath, Claudia 221
 Reiff, Klaus 17-30 85..... 212
 Reihmann, Matthias 39-2 53 57 433
 Reimer, Valentine 39-2 44 37 431
 Rein, Bert 39-2 08 92 478
 Rein, Jürgen 39-2 63 11 140
 Rein, Thomas 302
 Reinart, Sylvia (07274) 508 35 356 ...
 Reinart, Sylvia 497
 Reinbold, Angelika 39-2 47 76 40
 Reinboth, Rudolf 39-2 25 24 459
 Reindel, Rosita 39-2 56 65 46
 Reinemann, Carsten 39-2 37 48 ... 299, 305
 Reingardt, Dorothee (06201) 7 44 67 ... 542
 Reinhardt, Egon (06131) 3 48 20 ... 185
 Reinhardt, Rotraut 236
 Reinhardt, Udo 39-2 27 87 ... 356, 360
 Reinhardt, Waltraud 39-2 24 19.....
 Reinhardt, Waltraud 33, 34, 35, 36, 90
 Reinheimer, Manfred 17-71 21 51
 Reis, Herbert 39-2 42 62 134
 Reis, Marie-Luise 39-2 23 63 173
 Reis, Silke 219
 Reisch, Robert 230
 Reischmann, Thomas 39-2 28 59 ... 111, 477
 Reiser, Marius 39-2 02 50 156
 Reisinger, Heinrich 48
 Reisner, Klaus 214
 Reiß, Wolfgang 39-3 21 23 534
 Reiter, Johannes 39-2 50 55 156
 Reiter, Josef 39-2 23 01/2 23 04 ...
 Reiter, Josef 18, 34, 35
 Reiter, Josef 39-2 22 64 ... 283, 284
 Reiter, Walter (069) 56 04 34 59.. 542
 Reitter, Bernd 17-32 89..... 222
 Reitz, Bernhard 39-2 27 65/2 34 95 ...
 Reitz, Bernhard 340, 342
 Reitz, Bernhard (06081) 96 59 10 .. 542
 Remmele, Wolfgang 215
 Remmert, Volker 39-2 24 39 404
 Renda, Ernst-Georg 39-2 38 13 ... 282, 285
 Renk, Burkhard 39-2 36 58 416
 Renner, Karl N. 39-3 93 00/3 93 06....
 Renner, Karl N. 33, 116, 147, 304

Renz, Franz	39-2 44 20	431	Rintelen, Gregor von	39-2 20 62	183
Repkewitz, Ulrich	39-2 52 49	181	Rios, Petra	39-2 31 09	44
Resch, Helga	39-2 59 11	205	Riphahn, Regina T.	39-2 37 80	179
Resch, Stefanie	39-2 58 33	436	Risi, Margot	39-2 21 46	343
Reske, Christoph	39-2 00 93	391	Rister, Manfred	(0261) 4 99-6 50	223, 276
Reske, Konrad	39-3 71 56	209	Ritschel, Rudolf	39-2 28 08/2 28 07	355, 356, 359
Reske-Kunz, Angelika B.	39-3 33 49	224	Ritter, Brigitte	16-23 30	152, 203
Ressel, Nina		224	Ritter, Gebhard	(06131) 47 12 05	229
Rethmeier, Thorsten	39-2 00 66	45	Ritter, Helmut	39-2 54 71	429, 432
	39-2 21 09	34, 35	Ritter, Irmhild	(06131) 47 12 05	542
Rettinger, Elmar	39-2 48 27	23	Ritter, Karsten	(0421) 61 02 13 01	234
Reuss, Stefan	39-2 32 07	204	Rittner, Christian	39-3 73 87/3 21 18	210
Reuster-Jahn, Uta	39-2 01 21	299, 300, 304	Ritz, Ulrike		221
Reuter, Martin	39-2 33 83	108, 229, 415	Ritzenhofen, Ute	39-2 02 55	343
Rheinheimer, Dominik		33, 34	Rivero Salavert, Nicolás	(07083) 34 72	498
Richter, Bärbel		212	Rivo, Karoly de	39-2 35 02	41
Richter, Hanno	39-2 35 51	463	Roberts, Heidi		214
Richter, Heike	39-2 09 57	167	Roberts, Jessica	39-2 27 64	343
Richter, Michael	39-2 31 66	457	Roberts-Fehlinger, Brenda	(06723) 41 04	542
Ricker, Michael	39-2 42 14	416	Robinson, David J.	(07274) 508 35 136	496
Ricker, Reinhart	39-2 59 38	304			19
Rickert, Christoph	39-2 05 98	461	Robison, Olin C.		124
Riedel, Christa	17-32 55	29	Roche, Geneviève	39-2 23 79	431
Riedel, Friedrich Wilhelm	39-2 22 59	391	Rocker, Frank	39-2 44 17	117, 389
Riedel, Kerstin	39-2 55 17	326, 327	Rödel, Walter G.	39-2 44 57	542
Riedel, Stephan		208	Rodeland, Jürgen	(06131) 36 91 61	303
Riedel, Thomas	39-2 44 39	358	Roderer, Sibylle	39-2 27 98	236
Riedel, Wolfgang	39-2 32 96	78, 105, 344	Rodriguez, Aranzazu		404
Riedel-Spangenberg, Ilona	39-2 39 00	158	Rodriguez, Laura	39-2 24 39	27
Rieder, H.		218	Roeb, Frank		420
Rieder, Josef	39-2 41 07	41	Roeckl, Ernst	(06159) 71 24 33	19
Rieder-Nelissen, Christoph	17-29 62	221	Roeder, Emmi		41
Riedhammer, Karin	39-3 01 86	386, 388	Roegner, Wolfgang	39-2 25 17	28
Rieker, Olaf	17-51 56/40 56	213	Roeske, Kurt		389
Riemann, J.-F.		276	Rogge, Jörg	39-2 24 33	282, 285
Rienacker, Jürgen	39-2 32 01	204	Roggensack, Claudia	39-2 27 16	475, 480
Riepert, Thomas		210	Roggenthin, Heike	39-2 29 27	417
Ries, Marcus		219	Rohden, Petra	39-2 34 43	435
Ries, Nicola	39-2 27 60	328	Röhl, Holger		140
Rieske, Holger		227	Röhle, Stefan	39-2 63 03	231
Rieuwerts, Sigrid	39-2 51 13	342	Rohmer, I.	17-73 02	225
Rill, Hans-Georg	39-2 27 95	306	Röhr, Ute	17-35 96	210
Rimbach, Richard	(0681) 4 62 78	495	Röhrich, Jörg	39-3 21 86	542
Ring, Uwe	39-2 21 64	478	Röhrig, Ernst	(06132) 5 84 26	44, 75
Ringel, Ingrid	39-2 44 60	386, 389	Röhrig, Stephanie	39-2 23 12	52
Ringel, Kurt		214	Rohr-Weirich, Hannelore	17-74 07	40
Ringel, Marc	39-2 10 55	183	Rohrwick, Ilse	39-2 25 31/2 47 72	135
Ringsdorf, Helmut	39-2 24 02	85, 432	Rojas Toro, Marta	39-2 21 77	176, 183
Rinkleib, Hans-G.	39-2 28 03	41	Roland, Frank	39-2 55 37	
Rinne, Dieter	(06131) 63 01 30	479			

Rolke, Roman	226
Rollar, Monika	(0621) 5 03 45 70 276
Rolle, Dietrich	39-2 29 12 342
Romanehsen, Bernd	213
Romer, Franz	39-2 28 79 461
Römer, Jutta Isabel	(06321) 8 09 71 498
Rommens, Pol Maria	17-72 92 . . . 227, 229, 280
Rompe, Jan Dirk	231
Rompf, Marga	17-29 69 50
Roos, Kerstin	(06142) 88 12 00 277
Roosen, Rudolf	(0221) 69 18 58 167
Rösch, Dieter	39-2 22 07 46
Rösch, Frank	39-2 53 02 104, 118, 429, 431
Rösch, Marianne	39-2 26 90 42
Röschke, Joachim	17-73 63 202, 224
Rose, D. M.	39-3 36 29 208
Rose, Klaus	179
Rösel, Peter	39-2 32 63 343
Rosenblatt, Ursula	141
Röske, Edda	39-3 31 26 207
Rösler, Hans Peter	17-68 79 213
Roß, Ralf	224
Roß, Xiaolan	224
Rossbach, Inge	(0671) 3 61 65 286
Rossbach, Wolfgang	17-21 32 225
Rossmann, Ute	(06701) 96 16 63 344
Rotermund, Erwin	39-2 55 18 328
Roth, Andreas	39-2 22 28 . . . 80, 175, 179
Roth, Elisabeth	(0611) 30 23 51 167
Roth, Walter	212
Rothe, Gunter	39-2 25 35 457
Rothgerber, Karl-Heinz	39-3 30 37 37
Rotter, Frank	(0661) 2 16 04 185
Röttger, Kati	39-2 37 83 330
Roubeix, Madeleine	39-2 33 58 360
Rowe, David E.	39-2 28 37 403
Ruberg, Uwe	39-2 25 30 109, 327
Rückert, Bärbel	39-2 46 79 431
Rückert, Georg	19
Rückert, Klaus	227
Ruckriegel, Peter	330
Rüde, Erwin	(06135) 39 10 208
Rude, Jürgen	39-2 34 93 204
Rüdel, Lioba	39-2 09 53 344
Rudershausen, Alexandra	39-2 20 87 183
Rudig, Lothar	17-26 62 229
Rudigier, Jürgen	229
Rudl, Marc	227
Rudolf, Walter	39-2 20 73 29, 32, 179
Rudolph, B.	39-3 43 78 107
Ruffing, Margit	39-2 27 93 284

Ruffing, Silke	39-2 47 59 478
Ruge, Hans	(07274) 508 35 113 494
Rühle, Wolfgang	39-2 34 15 457
Ruhwinkel, Joerg	236
Rümelin, Andreas	212
Rumpelt, Hans-Joachim	215
Rumsey, Gisela	39-3 28 32 200
Runkel, Jörg	39-2 41 38 41
Runkel, Martin	229
Runkel, Stefan	17-32 14 52
Rupp, Hans Heinrich	39-2 20 71 179
Ruppert, Matthias	39-2 07 27 285
Ruppert, Michael	39-2 25 21 44
Ruppert, Peter	(07274) 508 35 118 498
Rupprath, G.	274
Rupprecht, Hans-Jürgen	17-72 67 219
Rupprecht, Rainer	39-2 26 59 459
Russel, Laura	496
Rüßmann, Helmut	39-2 24 03 403
Rüttgers, Signe	(07274) 508 35 136 496

S

Saaler-Reinhardt, Sigrid	39-2 45 77 462 39-2 58 96 . . . 201, 205
Sabbagh, Jamill	39-2 21 54 480
Sabel, Karl	(0611) 6 93 99 59 . . . 478
Sabri, Heike	39-2 32 35 105
Sach, Petra	39-2 53 21 . . . 107, 431
Sachsse, Walter	39-2 57 25 462
Sack, Jutta	39-2 25 64 176
Saggau, W.	276
Sahin, Ugur	221
Saied, Eisa	(07274) 508 35 143 495
Salamon, Thomas	17-42 73 225
Sallmann, Klaus	39-2 27 85 360
Salmuth, Curt Freiherr von	19
Salnikow, Nikolai	(07274) 508 35 365 498
Salnikow-Ritter, Eva-Maria	(07274) 508 35 364 498
Saloga, Joachim	17-37 51 224
Salomon, Hermann	39-2 35 17 551
Sältzer, Heiko	17-25 57 223
Sammet, Dieter	19
Sanchez-Soriano, Natalia	39-2 53 43 461

Sander, Günther	39-2 32 49	Schaffeld, Michael	39-2 23 37	459
	... 69, 121, 281, 282, 285	Schäffer, Uwe	232
Sander, Heinz-Georg	39-2 36 67	Schaffner,		
Sander, Sabine	17-73 43	Helga Maria	17-73 85	237
Sandhoff, Markus	Schäffner, Johanna	39-2 44 63	389
Sandmann, Klaus	39-2 20 97 .. 79, 174, 179	Schaffner, Paul	39-2 44 03	306
Sandu, Olga	(0611) 3 08 19 18	Schaffrath, Michael	233
Sänger, Astrid	39-2 29 01	Schafft, Ulrich	39-2 26 55	124
Sänger, Christoph	Schall, Regina	(07274) 508 35 112 ...	
Santer, Jacques	491
Sanwald, Burkhard	Schamari, Birgit	39-3 93 00	305
Sapp, Martin	39-3 67 49	Schamschula, Wolfgang	542
Sartorius, Otto	Schaper, Axel	39-2 51 27 ... 551, 562	
Saß, Cordula	39-2 48 01	Schappel, Birgit	39-2 50 99	404
Sasse, Martin	(0221) 52 33 33	Schardt, Stefan	39-2 63 15	140
Sassmannshausen,		Schareika, Nikolaus	39-2 28 70	303
Ursula	39-2 37 53	Scharein, Manfred	39-2 01 42 ... 176, 183	
Sattelberger, Peter	39-3 52 34	Schärf, Christian	39-2 32 46	328
Sattler, Annette	17-45 25	Scharf, Claus	24
Sattler, Hans-Joachim	39-2 57 29	Scharhag, Christina	39-2 07 01	477
Sattler, Henriette	39-2 20 65	Scharnagl, Susanne	39-2 41 76	40
Sauer, Françoise	(06131) 23 54 44	Scharnewski, Estelle	39-2 23 01/2 23 04 ..	35
Sauer, Jürgen	(06631) 53 54	Schärthl, Wolfgang	39-2 41 90	434
Sauer, M.	(0611) 84 34 45	Schatz, Gabriele	39-2 00 11	176
Sauer, Oliver	Schäufele,		
Sauernheimer,	39-2 25 55/2 25 59/	Wolf-Friedrich	24
Karlhans	2 20 98/2 32 85	Schaum, Maike	39-2 30 54	177
 80, 173, 175, 179	Schaupp, Ruth	39-2 00 65/2 24 87 ..	45
Sauerwein-Graetz,		Scheck, Florian	39-2 24 76/2 24 07 ...	
Kerstin	(0611) 9 45 18 46 33, 108, 413, 415	
Saur, Klaus G.	Schedel, Karin	39-2 41 13	459
Savelsberg, Sabine	39-2 37 49	Scheel, Frank	39-2 52 58	391
Savvidis, Savvas	Scheer, Jens-Uwe	39-2 20 77	183
Schäck, Ernst	Scheffczyk, Thomas	39-2 63 66	41
Schädler, Michael M.	17-21 02	Scheib, Margit	39-2 03 11	41
Schadmand-Fischer,		Scheiba, Klaus-Jürgen	39-2 24 54	403
Simin	17-73 53/24 99	Scheideler, Britta	39-2 00 92 ... 387, 391	
Schaeffer, Burkhard	(06131) 36 16 18	Scheidgen, M.	39-2 33 41	174
 539, 540	Scheidt, Eberhard	216
Schaeffer,		Scheinhardt, Hartwig	(07274) 7 68 40 ...	495
Hans-Joachim	(07274) 17 42	Schellenberger-Hauk,		
Schäfer, Astrid	39-2 23 16	Claudia	540
Schäfer, Christa	Schellens, Dagmar	226
Schäfer, Dirk	39-2 43 71	Scheller, Herbert	17-30 20 ... 235, 237	
Schäfer, Dorothea	(06135) 60 97	Schenk, Dietmar	39-2 28 58 ... 106, 477	
Schäfer, Hans-Jochen	39-2 57 20	Schenke, Ludger	39-2 27 12	156
Schäfer, Harald	17-32 62	Schenk-Meuser, Karin	39-3 34 55	238
Schäfer, Liselotte	39-2 21 43	Scherer, Guido	17-32 96	212
Schäfer, Matthias	17-31 03	Scherer, Holger	39-2 20 45	183
Schäfer, Peter	(06131) 9 25 42 52 ... 479	Scherer, Stefan	39-2 32 89	418
Schäfer, Siegfried	(07274) 508 35 110 .. 491	Scherer, Thorsten	39-2 26 34	435
Schäfer, Ulrich	39-2 59 13	Scherhag, Anton	17-27 02	212
Schäfer-Weyand,		Schermann, Ingrid	39-2 24 02	432
Margit	39-2 26 16/2 54 16 ... 281	Scheurich, Armin	17-21 52	225

- Scheuss, Stephan (0221) 73 81 53 542
 Schickert, Thomas 39-2 53 42..... 462
 Schicketanz,
 Karl-Heinz 216
 Schiener, Jürgen 39-2 47 05..... 299, 303
 Schier, Johannes 227
 Schilcher, Karl 39-2 59 17...108, 414, 415
 Schild, Erling Ozer 19
 Schilling, Klaus von (07274) 508 35 323
 493, 495
 Schilling, Peter-Ernst 39-2 58 17..... 418
 Schilling, Rolf 39-2 36 99..... 415
 Schilson, Arno 39-2 24 59..... 392
 Schindel, Christine 39-3 28 65..... 207
 Schindler, Holger 226
 Schindler, Susanne 215
 Schinz, Simone 305
 Schinzel, Helmut 17-72 64 219
 Schipper, Sigrid 39-2 36 18..... 413
 Schirmacher, Ralf 39-2 53 71..... 431
 Schlabrendorf,
 Eva von (0611) 56 51 62 345
 Schlau, Wilfried (06172) 77 82 07... 26, 302
 Schlechter, U. 39-2 23 49 167
 Schlechtriemen, Petra (06131) 46 71 05 286
 Schleef, Udo 39-2 46 56..... 405
 Schlegel, Gernar 39-2 42 13..... 435
 Schlegel, Jens 17-22 44 221
 Schlegel, Sabine 225
 Schleicher, Harald 39-3 21 27/3 39 85... 534
 Schleinkofer, Gerhard 39-2 33 30..... 403
 Schlimmer, Stefan (06131) 37 40 70 101
 Schlitt, Axel 219
 Schlosser, Alexander 219
 Schlosser, Martina 39-2 30 22..... 173
 Schlößer, Ralf 17-73 37 225
 Schlotter, Eberhard (0511) 8 09 34 00 534
 Schmahl, Helmut 39-2 54 04..... 389
 Schmelz, Elfriede 39-2 51 11 40
 Schmicking, Daniel 39-2 02 59..... 284
 Schmid, Jan Peter 553
 Schmid, Susanne 39-2 27 37/2 55 94... 327
 Schmid, Volkmar 39-2 42 03..... 457
 Schmidt, Annemarie 39-2 40 30..... 434
 Schmidt, Annemarie
 (FB 12) 39-2 27 28..... 301
 Schmidt, Bernd 17-71 52 51
 Schmidt, Berthold 39-2 59 22..... 205
 Schmidt, Bettina 39-2 27 98..... 303
 Schmidt, Birgit 17-73 32 235
 Schmidt,
 Christian-Ludwig 234
 Schmidt, Dirk 39-2 63 32..... 140, 185
 Schmidt, Elke 39-2 57 07..... 437
 Schmidt, Erwin R. 39-2 52 24/2 57 48....
 104, 456, 462
 Schmidt, Günter (06724) 37 69..... 405
 Schmidt, H.-J. 274
 Schmidt, Harald 17-37 40..... 51
 Schmidt, I. 17-72 81 220
 Schmidt, Jürgen 542
 Schmidt, Klaus (07274) 508 35 241 ...
 496
 Schmidt, Kurt 39-2 42 40 ... 176, 179
 Schmidt, L. 280
 Schmidt, Lutz G. 224
 Schmidt, Manfred 39-2 37 69.....
 428, 433, 434
 Schmidt, Marcus 232
 Schmidt, Paul (07274) 508 35 252 ...
 494
 Schmidt,
 Paul-Günther 181
 Schmidt, Sabine 39-2 21 50 ... 300, 301
 Schmidt, Stefan 39-2 47 22 .. 20, 36, 148
 Schmidt, Uwe 39-2 07 31 147
 Schmidt, Zora 498
 Schmidtberger, U. 17-73 30..... 230
 Schmidt-Glitzner,
 Albrecht 212
 Schmidt-Kittler,
 Norbert 39-2 23 26 477
 Schmidt-Köppler,
 August 227
 Schmidtmann, Irene 17-67 10..... 216
 Schmidt-Marttila, Dr. (06142) 88 16 43 .. 277
 Schmidt-Marttila, E. 277
 Schmied, Gerhard 39-2 27 97 ... 299, 302
 Schmied, Gudrun 17-71 55 226
 Schmieden, Hartmut 39-2 29 33 ... 417, 418
 Schmiedseder, Ralf (069) 28 25 15 235
 Schmiedt, Walther 17-22 82..... 114, 228
 Schmillen, Markus 39-2 20 13 183
 Schmitt, André 229
 Schmitt, Angelika 39-2 25 33 458
 Schmitt, Annette 39-2 10 21 33, 301
 Schmitt, Edgar 39-3 32 28.....
 109, 201, 208, 209
 Schmitt, G. 17-28 41 226
 Schmitt, Margret (0651) 9 47 23 21.. 279
 Schmitt, Melanie 17-53 68..... 213
 Schmitt, Robert 39-2 27 13 46
 Schmitt, Sigrid 39-2 01 03 23, 389
 Schmitt, Ulrich 17-32 23 225
 Schmitt, Volker 39-2 42 02 457
 Schmitt, Wilhelm 20
 Schmitz, B. 279
 Schmitz, J. 278

Schmitz, Josef	(06131) 8 21 66	157	Schölmerich, Paul	(06131) 8 26 79	219
Schmitz, Jürgen	278	Scholz, Alexander	212
Schmitz, Michael	553	Scholz, Götz	39-2 22 01/2 22 02	39
Schmitz-			Scholz, Sebastian	(06131) 57 72 23	389
Valckenberg, P.	275	Schön, Ewa	562
Schmolke, Ulrich	39-2 25 61	183	Schön, Loni	39-2 30 33	173
Schmukle, Stefan	39-2 24 84	306	Schönau, Marius	39-2 53 68	431
Schmutzler, Frank	39-2 63 05	140	Schönberger, Winfried	17-73 24	222
Schnabel, Annette	39-2 54 35	299, 303	Schönborn, Hartwig	(04422) 8 01	220
Schnabel, T.	276	Schönefuß, Götz	232
Schnädelbach, Astrid	39-2 29 23	405	Schönhense, Gerhard	39-2 36 21	
Schnecko,				104, 107, 415
Hans-Werner	(06181) 2 33 54	433	Schönleben, K.	276
Schneider, Anja	39-2 24 48	435	Schopf, Rudolf Ernst	17-29 43/29 42	224
Schneider, Claus	39-2 36 04	403	Schöpp, Frank	39-2 31 89	135
Schneider,			Schorn, Ulrike	39-2 26 87	166
Hans-Michael	(0721) 81 08 20 00	215	Schott, Erich	19
Schneider, Hans-Otto	39-2 44 79	167	Schott, Norbert	39-2 04 53/2 24 57	
Schneider, Hendrik	39-2 20 31	181		123, 124, 125
Schneider, Jens	213	Schrade, Angelika	39-2 25 80	390
Schneider, Jutta	39-2 39 46	460	Schrage, Michaela	39-2 21 45/2 34 77	344
Schneider, Markus	233	Schramm, Christoph	217
Schneider, Norbert	(06 11) 99 94 10	85	Schramm, Peter	17-72 59	201, 224
Schneider, Norbert F.	39-2 24 44	302	Schramme, Jürgen	39-2 50 33	460
Schneider, Peter	17-30 01, 39-2 23 29/ 2 26 60	18, 19, 126, 179	Schramm-Schmidt, Ulrike	39-2 44 63	389
Schneider, Peter M.	39-3 26 87	210	Schrauf, Michael	39-2 50 34	460
Schneider, Sebastian	33	Schreckenberger, Mathias	17-21 09	214
Schneider, Stephan	218	Schreiber, Fr.	39-2 49 11	96
Schneider, Theodor	39-2 02 42	156	Schreiber, Jutta	217
Schneider, Thomas	39-2 33 64	329	Schreiber, Susanne	39-2 56 82	184
Schneider, Ute	39-2 34 68	383, 386, 391	Schreiber, Wolfgang	17-52 85	213
Schneider, Uwe H.	(06151) 16 28 18	23, 186	Schreiner, Dorothea	39-2 40 96	40
Schnell, Matthias	39-2 24 48	435	Schreiner, Gerd	48
Schnell, U.	17-73 95	217	Schreiner, Kurt	39-2 51 34	124
Schnettger, Matthias	24	Schreiner, Oliver	217
Schnorpfeil, Christian	39-2 44 40	433	Schrezenmeir, Jürgen	(0431) 60 92 20	
Schnorrenberg, Gerd	433		218, 221
Schoen, Harald	39-2 34 50	301	Schröder, Anja	39-2 21 52	436
Schoen, Ulrich	168	Schröder, Annette	232
Schoenmehl, Mike	542	Schröder,	39-2 36 05	
Schoenwald,			Hans-Jürgen	34, 402, 405
Stephanie	39-2 21 15	183	Schröder,		
Schöfmann,			Heinz-Christoph	39-2 57 91	206
Hans-Jürgen	(06131) 22 20 85	102	Schröder, Jan	39-2 33 27	457
Scholl, Helmut	39-2 35 84	552	Schrodin, Christine	286
Schollendorf, Kai	39-2 08 82	183	Schroff, Claudia	17-25 57	223
Schöllhammer, Ute	39-3 03 12	361	Schroff, Dietrich	39-2 40 75	416
Schollmaier, Ursula	39-2 22 46/2 33 46	353	Schröteler, Danny	542
Schollmeyer, Dieter	39-2 53 20/2 54 69	433	Schröter, Elisabeth	39-3 38 75	361
Schollmeyer, Kerstin	39-2 54 54	41	Schubert, Roland	230
Schollmeyer, Patrick	39-2 27 53	360	Schuberth, Edgar	551, 562
Schöllner, Carsten	231	Schuchardt, Helga	87
Scholly, Norbert	(0221) 1 70 41 81	542			

- Schuchart, Uta (06131) 14 74 27 276
- Schuchmann, Marcus 217
- Schuchmann, Renate 39-2 26 12 389
- Schuda, Marita 39-2 39 50 460
- Schué, Edith 39-3 26 84/3 00 11.. 42, 96
- Schuh, Hans-Jürgen 39-2 33 40 401, 403
- Schuhmacher,
Christine 39-2 57 28 437
- Schuhmacher,
Michael (06131) 2 35 60 540
- Schuhwerk, Klaus (06026) 14 78 542
- Schuler, Martin 221
- Schüller, Carsten 39-2 59 91 46
- Schulmerich, Marco 39-2 20 82 184
- Schulte, Antonius (06131) 4 04 60 158
- Schulte, Erik 39-2 22 38 203, 204
- Schultess, Jan 39-2 55 75 460
- Schulte-Wissermann,
Hermann (02151) 3 20 224
- Schultz, Hartwig 39-2 27 59 328
- Schultz, Ludolf 30 52 79 478
- Schultz, Michael 39-2 53 56 433
- Schultze, Brigitte 39-2 49 89/2 28 07/
2 51 01/2 21 86 359
- Schulz, Andrea 39-2 44 40 433
- Schulz, Friedemann (06221) 40 28 75 542
- Schulz, Gerhard 218
- Schulz, Holger 20
- Schulz,
Rolf Christian 39-2 23 55 432
- Schulz, Susanne 330
- Schulz-Dobrick,
Burkhard 39-2 41 12 478
- Schulze, Andrea-Eva 39-2 30 82 344
- Schulze, Fritz W. 39-2 55 85 342
- Schulze, Peter M. 39-2 25 51 .. 173, 176, 179
- Schulze, Ralf 236
- Schulzen, Petra 286
- Schumacher, 39-2 27 51
Leonhard 383, 386, 387, 388
- Schumacher,
Reinhard 17-24 45 222
- Schumacher, Tobias 302
- Schumacher-Löffler,
Walter (06151) 59 35 90 542
- Schumann,
Gerald von 39-2 43 34 438
- Schumann, Siegfried 39-2 54 78 301
- Schumann-Schmid,
Brunhilde 39-2 35 20 552
- Schunck, Peter (06232) 7 69 29 497
- Schunk, Holger 39-2 55 49 184
- Schunk, K. 276
- Schunk, Klaus (0261) 4 99 24 52 214
- Schüpferling, Marlise 39-2 29 74 286
- Schürmann, Heinz 39-2 44 95 481
- Schürmann, Kurt (06131) 3 48 61 ... 230
- Schürmeyer,
Thomas H. 279
- Schürnbrand, Jan 39-2 44 47 184
- Schurzig, Angelika 39-2 34 23 360
- Schuster,
Carl-Johannes 218
- Schuster, Stephan 220, 276
- Schuth, Walter 206
- Schütt, Paul (06247) 4 71 542
- Schütte, F.-H. 277
- Schütz, Lothar 39-2 28 65 419
- Schüz, Joachim 216
- Schwaab, Carsten. 39-2 20 93 184
- Schwaab, Jan A. 39-2 44 25 184
- Schwab, Almut (06131) 22 39 21 .. 542
- Schwab, Michael 212
- Schwab, Patricia 39-2 27 93 284
- Schwab, Rainer 17-72 48/72 58. ... 212
- Schwaeble, Wilhelm 39-2 57 25 462
- Schwägler, Georg 39-2 40 28 302
- Schwamb, Michael 39-2 57 41 418
- Schwantner, Matthias 543
- Schwantner, Petra (06138) 14 04. 543
- Schwarting, Andreas 217
- Schwartmann, Rolf 39-2 54 31 181
- Schwarz, Georg (06131) 16 42 66 .. 302
- Schwarz, Josef (06131) 60 45 70 .. 543
- Schwarz, Lothar 186
- Schwarz, Manfred 17-71 42. 230
- Schwarz, Mathias 39-2 26 72 ... 176, 184
- Schwarz, Petra M. 39-3 31 22 ... 104, 107
- Schwarz, Wolfgang 17-22 53 51
- Schwarz-Knöck,
Monika 39-2 22 01/2 22 02 .. 39
- Schwarzkopf,
Stefanie (06131) 50 46 46 .. 543
- Schwaz, Anastasia 39-2 53 26 431
- Schweden, Franz 17-67 84. 213
- Schwedt, Herbert 329
- Schwehm, Goetz (0611) 40 23 80 ... 543
- Schwehm, Götz 39-3 35 38 538
- Schweikardt, Nicole 39-2 32 86 405
- Schweikardt,
Thorsten 39-2 35 76 464
- Schweikhard, Lutz 39-2 59 74 417
- Schweinfurth,
Wolfgang 39-2 06 13 37
- Schwenn, Oliver 17-72 87/51 50. ... 233
- Schweppe, Janine 17-22 11 237
- Schwerdtfeger,
Andreas 39-2 37 08 306

Schwerdtfeger, Barbara	39-2 56 91	343	Seufert, Rudolf	232
Schwerdtfeger, Friedrich Peter		279	Seus, Peter	39-2 44 40
Schwartzel, Kristiane	39-2 27 19	401	Sevenheck, Christian	39-2 28 39
Schwickert, Axel C.	39-2 27 34	185	Seybold-Epting, W.	274
Schwieder, Gerhardt		553	Seyfeddinipur, Nosratollah	17-73 38
Schwitalle, Maik		231	Seyfried, Anette	543
Schwitzgebel, Gottfried	(06131) 63 81 19	284	Shih, Anne	540
Schwörer-Kohl, Gretel	(06132) 5 88 49	391	Shirazi, Homan	39-2 36 09
Scotti-Rosin, Michael	39-2 28 17	358	Sicard, Myriam	39-2 55 04
Scriba, Albrecht	(06131) 47 95 17	167	Siebold, Manfred	39-2 46 35/2 21 46
Sczesny, Christoph		186	Siebenhaar, Ursula	39-2 56 81
Sebastian, Martin		219	Siebert, I.	39-2 38 11
Seebauer, Gerhard	17-50 64	217	Siebert, Oliver	39-2 20 12
Seeberger, Martina	(06345) 91 92 48	75	Siebler, Jürgen	217
Seebohm, Thomas M.	39-2 25 27	283	Siegemund, Kerstin	39-2 07 54
Seelbach, Dieter	39-2 34 78	341, 344	Sieger, Christiane	39-2 25 25
Seewald, Gerlinde	39-3 01 59	207	Siegert, Albrecht	39-2 26 30
Seghers, Anna		19	Siepchen, Hertha	39-2 26 01
Seher, Christian	(0221) 73 46 15	543	Siepman, Ulrike Christiane	221
Sehhati-Chafai, Gholam		212	Sieren, Rolf	(06131) 95 78 26
Seibel, C.	17-71 04	217	Siesenop, Sylvia	39-2 33 29
Seidel, Carina	39-2 43 11	438	Siessmeier, Thomas	17-30 25
Seidel, Frank	39-2 40 70	184	Sievers, Sandra	39-2 21 54
Seifert, Erwin	(0261) 49 91	218	Siggemann, Jürgen	39-2 59 59
Seifert, Joachim-Kai		227	Sigmund, Günther	(0651) 9 47 23 54
Seifert, Ulrich	(06751) 85 46 17	211		214, 279
Seiffge-Krenke, Inge	39-2 24 43	306	Sigmund, Martin	278
Seiler, Dieter	(0621) 5 03 35 50	276	Sillescu, Hans	39-2 22 89
Seils, Susanne	39-2 27 80	361		80, 428, 434
Seim, Gunter	39-2 25 16	404	Sillescu, Tilman	(06133) 92 70 51
Seimetz, Hans-Jürgen		481	Silva-Brummel, Maria Fernanda	39-2 51 17
Seitel, Hans Peter	39-2 50 42	181	Simaei, Ursula	39-2 28 16
Seitz, Alfred	39-2 44 11	106, 113, 460	Simiantonaki, Nektaria	215
Seitz, Willi	(0611) 6 28 44	286	Simon, Eric	39-2 22 24
Seki, Yumika		495	Simon, Frank	39-3 00 00
Seliger, Annette	39-2 21 90	40	Simon, Kirsten	39-2 20 24
Seliger, Barbara	17-67 60/39-3 33 02	109, 220	Simon, Michael	39-2 27 57
			Simon, Werner	39-2 37 72
Sellergren, Börje	39-2 57 22	430	Simon-Opitz, Nicola	39-2 54 42
Senarclens-Grancy, Alexander Frhr. von		19	Singelmann, Jost	17-29 35
Sendero, Bogdan	(07274) 508 35 364	498	Singer, Hellmut	39-2 57 16
Senges, J.		276		428, 429, 430, 437
Sergl, Hans Georg	17-30 24	235, 236	Singer, Margit	39-2 02 36
Sergl, Marita	17-20 22	217	Singh, Waltraud	39-2 39 02
Seubert, Sabine		498	Sinß, K. G.	276
Seufert, Gerlinde	39-2 20 75	179	Sipos, Írisz	39-2 52 28
	39-2 51 26	180	Sirocko, Frank	39-2 27 14
			Sirotic, Ivana	237
			Skarupke, Robert	39-2 01 41
			Skonieczny, Paul	20
			Skopnik, H.	278

- Skripko, Tanja 39-2 44 32..... 433
- Skyhawk, Hugh van 39-2 10 18..... 362
- Slenczka, Notger 39-2 26 53..... 167
- Sliwinski, Hans 39-2 33 09..... 158
- Slowinski, Anja 39-2 63 23..... 141
- Smollich, Helga 16-45 00/01 152
- Snow, Jonathan E. 30 52 02 478
- Sody, R. 17-21 10 216
- Sofos, Alivisios 39-2 55 45..... 285
- Sohár, Eva 39-3 93 00..... 304
- Sohns, Anne Katrin 39-2 32 34..... 184
- Solbach, Andreas 39-2 27 55..... 327, 328
- Solies, Dirk 39-2 43 01..... 284
- Soll, Hendrik (0221) 88 55 83 543
- Solloch, Conrad 330
- Sonne, Volker (06151) 14 52 47 478
- Sonntag, Sandra 226
- Sonntag, Ronald 39-2 25 26..... 174, 184
- Sörensen, Rüdiger 39-2 52 66..... 41
- Sorger, Karin (07161) 64 17 63 215
- Soto De Kamann,
Silvia 39-2 21 77..... 135
- Souza, Anelisa de (06221) 47 43 99.....
..... 219, 498
- Souza,
Paulo Antonio de 39-2 32 50..... 431
- Spacek, Vladimir 39-3 21 34..... 534
- Spaderna, Heike 39-2 46 25..... 306
- Spaniol, Thomas 39-2 53 31..... 431
- Späth, Julia F. 39-2 10 16..... 184
- Spath, 39-2 58 91..... 35, 39,
Karl Peter Christian 40, 80, 87, 105
- Spehs, Peter 39-2 50 50..... 480
- Spessert, Rainer 39-2 37 18..... 204
- Spiecker, Martin 219
- Spielmann, Mechthild 39-3 31 24..... 207
- Spiering, Hartmut 39-2 27 03..... 431
- Spies, Bernhard 39-2 25 75/2 28 19/
2 30 77 .. 33, 34, 324, 328
- Spies, Ernst-Dieter (06131) 9 25 42 83... 479
- Spiesberger, Hubert 39-2 36 82..... 417
- Spieß,Hans Wolfgang 39-2 35 23..... 24, 436
- Spira, Andreas 39-2 23 35..... 360
- Spitz, Jörg 215, 278
- Spiwoks-Becker,
Isabella 39-2 46 12..... 204
- Spix, Claudia 17-68 52 217
- Spohn-Hofmann,
Annette 39-2 05 93..... 36
- Spranger, Jürgen (07221) 98 79 99 222
- Sprengard,
Karl Anton 39-2 27 89... 92, 105, 283
- Springer, Elisabeth 39-2 40 29..... 147
- Srinivasan, (07274) 508 35 252 ...
Venkatakrishnan 494
- Staab, Franz 39-2 27 75 27
- Stachel, Günter (06131) 47 68 59 .. 157
- Stadie, Axel 230
- Stahl, Gerhard 186
- Stahl, Heiko 39-2 51 13 342
- Stahl, R. 17-71 90..... 221
- Stahlschmidt, (06131) 57 52 40.....
Michael 227, 277
- Stähr, Peter 219
- Staib, Bruno 39-2 47 82.....
..... 353, 356, 358
- Stanislawski, Thomas 221
- Stapf, Karl 39-2 28 53 478
- Starck, Joachim (0721) 15 92 37 ... 186
- Starck, Markus 39-2 20 81 184
- Starke, Helmut 534
- Starke, Roswitha 39-2 22 85 167
- Stassen, Michael 39-3 33 50 209
- Staude, Ulrich 39-2 28 30 403
- Staudt, Michael (02651) 49 15 87 .. 541
- Staudte, Hans-Walter (02405) 6 25 51 ... 231
- Stauth, Georg 39-2 27 98 303
- Stebut,Ruth Esther von 224
- Steeger, Dieter (09431) 888/601
..... 231, 552
- Stefan, Barbara 236
- Stefanski, (06174) 2 29 44/35 55 .
Janusz-Maria 543
- Steffan, Jakob 19
- Steffens, Rudolf 39-2 48 28 23, 327
- Stehl, Denise (07274) 508 35 356 ...
..... 497
- Steige, Stefanie 39-2 31 51 42
- Steiger, Stefanie 39-2 46 43 43
- Stein, Franz 19
- Stein, Friedrich A. 39-2 20 38 180
- Stein, Heidi 39-2 27 79 ... 356, 362
- Stein, Raimund 232
- Stein, Thomas M. 39-2 29 12 342
- Stein, Volker (06742) 94 01 40 .. 186
- Steinbach, Anita 39-2 41 21 40
- Steinbach, C. 39-2 57 61 204
- Steinbach, Markus 39-2 55 12 327
- Steinbrenner,
Margarete 39-3 01 73 361
- Steinbrink, Kerstin 224
- Steiner, Anita (06131) 47 02 46
..... 206, 543
- Steiner, Eric 232
- Steiner, Tilman 39-3 93 00 305
- Steinfeld, Patricia 284
- Steinhardt, Hans Jörg 218

Steinlein, Wilhelm	19	Straten, Duco van	39-2 24 35
Steinmann, Werner	39-2 37 45	551, 562	26, 401, 403
Steinwachs,		Stratmann, Jörg	39-2 57 27
Peter Namihiro	345	Stratmann, Martina	429, 438
Stelmaszyk, Bernhard	39-2 48 11	231	
Stelzer, Dirk	39-2 27 34	Straub, Eberhard	224
Stelzig, Hans Hartmut	(06142) 60 31	Straub,	
Stender, Elmar	17-30 76	Marie-Françoise	(07274) 508 35 355
Stenert, Ute	39-2 29 00	495, 497	39-2 25 42
Stenner, Alexander	39-2 20 23	106, 303	19
Stenner, Irmgard	39-2 47 77	212	
Stenzhorn, Michael	39-2 54 75	Streeck, Rolf E.	39-3 32 09
Stephan, Gerrit	39-2 58 40	104, 109, 206	
Stephan, Siegfried	(06131) 58 28 14	405	
Stephan, Tim	39-2 34 39	Strehl, Maren	39-2 50 99
Stepling, Harald	220	Strehlau-Schwoll,	
Sterna, Thomas	39-3 47 94	Holger	(0611) 43 20 75
Steutden, Helmut	39-3 33 75	Streng, Ursula	39-2 34 58/2 34 76
Stieffenhofer, Ute	39-2 28 51	179, 180	
Stier, Ulrike	231	Striegel, Ludwig	(06131) 33 31 43
Stiglegger, Marcus	39-2 56 80	435	
Stipp, Hermann-Josef	39-2 27 44	Strioup, Sergej	39-2 41 98
Stock, Helga	39-2 22 73/2 53 50	234	
Stockamp, Karl	(0621) 5 03 44 01	Stritter, Romy	39-2 24 04
Stöckemann, V.	39-2 37 97	20	
Stockfisch, Dagmar	39-2 40 10	Strobel, Lothar	229
Stöckigt, Joachim	39-2 57 51	Strube, Hans-Dietmar	(0203) 54 60
Stoeter, Peter	17-71 39	Strubel, Sigrid	39-2 22 66
	17-71 41	Struchholz-	
Stoffels, Bernhard	17-71 33	Pommeranz, Edith	39-2 56 41
Stofft, Eckart	39-2 21 72	222	
	76, 89, 201, 203, 204	Stuffer-Oberhausen,	
Stohr, Albert	19	Petra	39-2 23 12
Stohr, Michael	39-2 43 83	403	
Stoll, Brigitte	39-3 01 26	Stuloff, Nikolai	(0611) 37 36 91
Stoll, Karl-Heinz	(07274) 508 35 244	481	
	493, 496	Stumböck, Max	(06131) 3 56 99
Stoll, Oliver	39-2 51 10	431	
Stoltenberg;		Stumm, Ulrich	39-2 44 19
Gundelinde	39-2 08 30/2 26 74	Stumpen, Dieter	39-2 63 25
Stolz, Brigitte	401	286	
Stolz, Gabriele	17-25 57	Stumpf, Fritz	(06731) 4 13 42
Stolzis, Lienhard	279	304	
Stopfkuchen, Herwig	17-73 29	Stuppert, Peter	39-2 32 55
Stopp, Klaus	(06131) 3 44 66	219	
Störkle, Dominic	39-3 34 61	Stürer, Andreas	
Störmann, Michael	95	Stürzbecher,	
Störmer, Siegmara	(0261) 4 99 24 01	Christiane	39-238 56
Stosseck, Klaus	(0761) 13 01 01	219	
Stötzer, Harry	(06132) 77 25 73	Subin, Behrus	217
Strack, Ingrid	(0611) 43 20 78	Sucke, Bernhard	
Strahl, Thomas	330	Suckert, Renate	39-2 23 12
Strand, Dennis	217	244, 75	
Strand, Susanne	217	Sudek, Rolf	39-2 31 55
		213	
		Suder, D.	17-73 71
		Suhens, Roland	22
		Sulitzky, Claudia	39-2 46 79
		Surać, Vjeka	39-2 20 96
		Süßmuth, Rita	31
		Süsterhenn, Adolf	20
		Swoboda, Herbert	39-2 35 09
		552	
		Szegedi, Armin	17-37 01
		480	
		Szöcs, Andreas	39-2 27 73

T

Tabatabai, Monir	39-2 34 63/2 57 00 ...	433	Thiesen, Judith	17-44 63	51
Tacke, Markus	39-2 63 27	140, 141	Thiex, Dagmar	39-2 26 83	306
Tageldin Ali, Adam	218	Thimm, Andreas	39-2 26 60 112, 126, 302
Takeda-Herms, Makiko	(0611) 37 12 56	541	Thimm, Iris	39-2 29 02	37
Tamaru, Jan	39-3 01 43	538	Thomann, Klaus-Dieter	17-71 92	208
Tamme, Gabriele	543	Thomas, A.	17-73 26	222
Tank, Marion	17-27 74	29	Thomas, Andreas	39-2 29 48	419
Tanner, Berno	17-21 07	50	Thomas, Axel	(06136) 4 26 55 ...	481
Tänzer, Roland	30, 232	Thomas, Erhard	39-2 26 78	459
Taraf, Zahra	34	Thomas, Jürgen	39-2 43 84	417
Tarchys, Daniel	39-2 63 21	140	Thomas, Peter	39-2 51 29	329
Tarrach, Thomas	31	Thomas-Hoffmann, Rosemarie	17-42 18	51
Tarrach, Thomas	39-2 23 08	34, 36	Thomaßen, Helga	39-2 28 17	358
Taschner, M.	17-71 39	214	Thome, Markus	39-3 00 14 ...	356, 361
Tauber, Hermann	(06131) 33 19 03 ...	553	Thomé-Unger, Miriam	39-2 02 55	343
Taylor, Alan	330	Thömke, Frank	17-70 94	226
Technau, Gerhard M.	39-2 53 41 ...	455, 456, 461	Thörle, Stefan	39-3 00 10 ...	386, 388
Teichmann, Arndt	39-2 21 75	32, 180	Thörle, U.	17-68 55	232
Teichmann, Elke	213	Thümler, Björn	226
Teifke, Andrea	17-73 53/24 99	214	Thümler, Reiner	(06731) 3 64 50 ...	226
Teljega, Snjezana	39-2 00 40	37	Thüne, W.	106
Tepper, Elmar	39-2 53 57/2 57 00 ...	433	Thüroff, Joachim W.	17-71 83	231, 280
Ter Beck, Hans	(06131) 8 92 33	185	Tiator, Lothar	39-2 36 97	419
Terebesi, André	(06752) 7 21 60	543	Tibi, Markus	39-2 53 26	431
Terzic, Alexander	227	Tiemer, Matthias	23
Tetsch, Karin	237	Tiling, Silke von	229
Tettenborn, Barbara	(0041/714) 94 16 52 ..	227	Tilling, Astrid	237
Teufel, Gerhard	80	Tillmann, Georg	39-2 47 01. 33 176, 180	
Teupe, Ursula	(06131) 22 69 61 ...	286	Tilly, Michael	39-2 26 41	168
Teupke, Gordian	(06131) 21 25 17 ...	543	Timm, Claus-Johannes	(06078) 47 28	234
Tews, Dominique	216	Tischbein, Birgitta	39-2 63 02	140
Thamm, Eberhard	540	Tittel, Klaus	230
Theenhaus, Thomas	39-2 42 14	417	Todt, Gerlinde	39-2 32 53	297
Theile, Ursel	80		39-2 46 24	306
Theis, Alexander	39-2 57 00	433	Todt, Klaus-Peter	(0611) 84 66 88 ...	390
Theis, Christoph	231	Todt, Wolfgang	30 52 08	479
Theis, Karl-Heinz	39-2 22 41	46	Tölle, Dr.	106
Theiß, Margrit	212	Tomala-Steinhauer, Janina	39-2 21 70	122
Theissing, Jürgen	(0911) 3 98 25 16 ...	234	Tomelleri, Vittorio	39-2 44 39	358
Thelen, Manfred	17-73 70	30, 50, 83, 114, 213, 280	Tonard, Jean-François	(07274) 508 35 356 497
Theobald, Matthias	17-50 47	220	Tönges, Ellen	39-2 27 75	389
Theurer, Daniela	236	Tönges, Hans-Josef	(0671) 8 96 14 20 ..	286
Thews, Gerhard	(06131) 8 29 87	204	Tonn, Peter	17-21 30	225
Thews, Oliver	39-2 52 09	205	Töpfer, Klaus	185
Thiel, Andreas	39-3 43 98	356, 361	Torka, Rainer	(06341) 8 41 11 ...	499
Thielmann, Jörn	39-2 28 46	480	Tosstorff, Reiner	39-2 47 56	390
Thierbach, Andreas	17-32 96	212	Totzeva, Sophia	330
Thierbach, Jutta	17-32 18/22 63	52			
Thierfelder, Karl-Joachim	39-2 41 37	461			
Thies, Jochen	228			

- Toussaint, Walter 224
 Towns-Eger, Coleen (07274) 508 35 241 .. 497
 Trabert, Angelika 212
 Trabert, Michael 497
 Tran, Quang-Hon 39-2 35 53..... 463
 Trappen, Stefan 39-2 47 54..... 328
 Trautmann, Kathrin 232
 Trautmann, Norbert 39-2 58 47..... 432
 Trautmann, Siegfried 39-2 37 60..... 55, 180
 Trautwein, Mark 237
 Treber, Udo 39-2 32 05..... 184
 Treede, Rolf-Detlef 39-2 52 17..... 204
 Treese, Norbert 220
 Treichel, Ulrich (0201) 7 23-25 18/
 36 10 218
 Treinen,
 Franz-Joachim 17-71 57..... 237
 Tremel, Wolfgang 39-2 51 35.....
 34, 428, 429, 430
 Tremml, Ingrid 39-3 00 08..... 533
 Trepp, Leo 19, 168
 Tröbs, Holger 39-2 01 25..... 304
 Troost, Raphael 17-44 71 217
 Trotter, Jacqueline 39-2 02 63..... 461
 Trübenbacher, Egon 39-2 24 64..... 415
 Trummer, Claudia 39-2 55 52/2 55 59 47
 39-3 31 80..... 200
 Trzaskalik, Christoph 39-2 21 38/2 27 25/
 2 20 67 32, 180
 Tschiedel 39-2 57 07..... 437
 Tuczak-Graf, Maria (03727) 60 39 65 543
 Tung, Karin 39-2 55 56..... 47
 39-2 63 08..... 140
 Türeci, Özlem 221
 Türk, Claudia (07274) 508 35 241 .. 496
 Türk, Matthias 39-2 63 35..... 41
 Türk, Susanna 39-2 30 95..... 306
 Turner, James (07274) 508 35 136 .. 496
 Tüting, Thomas 224
 Tüttenberg, Andrea 224
 Tuttlies, Jens 221
 Twardy, Roman (0611) 8 42 09 64 543
 Tweraser, Enikö 458
 Tyczka, Stephanie 39-2 23 12..... 75
 Tzanova, Irene 17-35 71/65 68..... 212
- U**
- Uebele, Michael 29
 Uhlarik, Susanna 229
 Ulbrich, Anja 39-2 26 87..... 166
 Ulbrich, Holger 39-2 43 39..... 437
 Ullmann, Andrew John 221
 Ullrich, Heiner 39-2 55 46..... 285, 287
 Ullrich, Joachim (02295) 90 35 10
 538, 540
 Ullrich, Oliver 39-2 51 49 436
 Ulmer, Hans-Volkhart 39-2 35 83/2 35 85.....
 208, 551
 Ulrich, Mirjam 39-2 63 13 140
 Ulrich, Peter T. (069) 84 05 38 81.. 230
 Umsunst, Egon 39-2 49 20 55
 Unden, Gottfried 39-2 35 50.....
 455, 456, 463
 Unger, Klaus 39-2 57 45 430
 Unger, Roland E. 215
 Ungern-Sternberg,
 Axel von 220
 Ungersböck, Karl 230
 Untucht, Tobias 39-2 43 38 391
 Unverricht, Hubert 26
 Uppenkamp, M. 30, 276
 Urbach, Hansjörg (06173) 6 81 34 ... 433
 Urbach, Rolf 39-2 58 42 461
 Urban, Joachim 39-2 43 28 461
 Urban, Peter P. 17-51 62..... 226
 Urban, Reinhard 39-3 21 79
 104, 200, 202, 210
 39-3 31 80 49
 Urich, Klaus (06131) 8 24 50 ... 459
 Urich-Neitzert, Tanja 39-2 54 24 147
 Ursinus, Brunhilde 39-2 35 06 550
 Uslar, Rafael von (06131) 89 19 98 .. 388
 Uthmann, Thomas 39-2 36 10 405
 Uthoff, Dieter (06724) 36 59..... 480
 Utikal, Klaus 39-2 20 15 184
- V**
- Valasiadis, Alexander 39-2 45 62 552
 Valeva, Angela 39-3 32 26 206
 Valle, Riitta (07274) 508 35 417 ...
 493, 495
 Van Den Broek, Hans 31
 van Koningsbruggen,
 Petra 39-2 32 22 431
 Vanderhaeghen, Marc 39-2 42 77 418
 Vater, Wulf 20
 Vaudiaux, Jacques 20
 Vaupel, Peter 39-2 59 29 ... 92, 104,
 203, 204, 205
 Vef, Olaf 39-2 53 47 461
 Vehling, Dirk 17-30 25..... 215
 Veit, Gabriele 17-32 40 211
 Veith, Michael 39-2 29 84 460
 Veith, Werner H. 39-2 27 61 327
 Velden, Manfred 306

Velten, Alexandra 39-2 21 77 135
 39-2 38 08 344
 Velthaus, Gerhard 39-2 25 88 285
 Ventulett, Karl (06047) 6 82 22 543
 Venzlaff, Helga 39-2 27 80/2 44 50
 357, 361
 Verhoeven-van
 Elsbergen, Ursula 39-2 50 05 ..105, 357, 362
 Vernaleken, Ingo 17-21 57 225
 Vetre, Oscar (069) 50 58 21 540
 Vetter, Gregor 227
 Vetter, Thomas 231
 Victor, Anja 17-68 53 217
 Viedebantt, Klaus 39-2 93 00 305
 Viertel, Antonia 17-74 01 51
 Viertel, Bruno (07351) 54 49 14 461
 Vieweger, C. 39-3 30 73 106
 Viguier-Löwe,
 Monique 17-27 45 212
 Vilgis, Thomas A. 379-143 420
 Villaronga Walker,
 Brigitta 39-2 56 41 126
 Vinke, Rainer 24
 Viola, Evelyn 17-30 58 237
 Virmich, Winfried 38-3 01 41 534
 Visbeck, Anke 226
 Vishvanath, Jasmin 39-2 21 77 135
 Vissoultcheva,
 Dimitrina 17-20 22 217
 Vogel, Andreas 39-2 21 60 41
 Vogel, Annette 233
 Vogel, Gisela 39-3 31 26 207
 Vogel, Hagen 39-2 57 60 204
 Vogel, Irmtraud 39-2 47 84 358
 Vogel, J. 279
 Vogel, Norbert Helmut 229
 Vögele, Hannelore 39-2 24 14 304
 Vogelgesang, Klaus (06131) 61 66 58 534
 Vogelpoth, M. 17-73 81 226
 Vogler, Roswitha (07274) 508 35 121 .. 493
 (07274) 508 35 322 .. 495
 Vogt, J. 279
 Vogt, Thomas 39-2 00 34 44, 226
 Vogt, Walter 39-2 22 87 432
 Voigt, H.-J. 274
 Voigtländer, Thomas 219
 Voigtländer, Volker (0621) 5 03 33 50 276
 Volk, Eberhard (06130) 94 98 32 540
 (06131) 47 71 45 538
 Volk, Nicole 39-2 31 49 435
 Volke, Felicitas 39-2 51 42/2 47 15 ... 391
 Völkel, Hermann (07274) 508 35 118
 493, 496

Volkemer, Rosemarie 39-2 25 41 344
 Volkert, Natalja 39-2 28 10 390
 Volkmann, Uwe 39-2 34 53 180
 Vollet, Matthias 39-2 21 21/2 23 04
 35, 148
 39-2 43 01 284
 Vollmer, Doris 39-2 40 50 434
 Vollmer, Eva-Maria 39-2 20 59 184
 Vollmer, Ingrid 39-2 20 80 184
 Vollrath, Lutz 39-2 23 62 ... 203, 204
 Volmer, G. S. 278
 Vorberg, Christine 39-2 06 17 37
 Voss, Holger 221
 Voß, Rudolf 39-2 32 75 327
 Vossel, Gerhard 39-2 28 97
 298, 305, 306
 Voth, Dieter 230
 Voth, Peter 39-2 31 07 431
 Vradelis, Dr. 277
 Vukurevic, Goran 214
 Vysotsky, Myroslav 39-2 52 57 437

W

Wachsmuth,
 Horst Werner 420
 Wachtel, Roswitha 39-2 24 44 302
 Wächter, Sonja 39-2 21 45 344
 Wacker, Petra-Angela 39-2 00 44 37
 39-2 27 67 343
 Wäßler, Hermann 24, 419
 Wagenmann, W. 273
 Wagner, Andreas 39-2 24 69 33, 166
 Wagner, Christoph 39-2 59 56 ... 299, 301
 Wagner, Gabriele 39-2 45 70 124
 Wagner, Gerda (07274) 508 35 405 ...
 491
 Wagner, Gerhard 39-2 21 13 390
 Wagner, Markus 17-50 62 217
 Wagner, Marlene 17-71 38 29
 Wagner, Rudolf (06136) 8 77 36 ... 215
 (0631) 2 03 27 10 .. 274
 Wagner, Siegfried 20
 Wagner, Stefanie (06131) 61 84 99 .. 543
 Wagner, Uwe 39-2 06 14 37
 Wagner, Volker 217
 Wagner, Werner 39-2 31 89 135
 Wagner, Wilfried 17-30 60 235
 Wagner, Wolfgang 17-73 20 30, 230
 Wagner, Daniel 39-2 43 43 438
 Wähdel, Helga 543
 Wahl, Jochen 233
 Wahl, Wolfgang 227

Wahlen, Bianca Maria	212	Weber, Hans	(06131) 5 38 48	... 458
Wahlmann,			Weber, Harald	17-72 11 51
Ulrich Wilhelm	17-37 52 235	Weber, Hermann	39-2 44 64 389
Wahner, Angela	39-2 01 69 134	Weber, Ilja	39-2 03 26 435
Wahnes, Christian	435	Weber, Martin	221
Walcher, Thomas	39-2 51 96/2 51 97	Weber, Siegfried	39-2 36 01 405
 34, 106, 108, 413, 417		Weber, Thomas	39-2 27 53/2 40 13	..360
Wald, Rita	39-2 25 22 43	Weder di Mauro,		
Waldeck, Andreas	39-2 40 71 184	Beatrice	39-2 01 44 180
Waldmann, Peter	39-2 25 43 329	Wegener, Gerhard	39-2 23 15
Walenta, Stefan	39-2 23 96 205	86, 456, 459	
Walev, Ivan	39-3 28 65 206	Wegener, Joachim	17-23 96 237
Walgenbach,	17-20 75 201	Wegener, Jörg	39-3 31 89 209
Siegfried	17-71 50 227	Wegner, Gerhard	379-130/39-2 35 22	...
Waligora, Katja	39-2 37 04 306	24, 436	
Walker, Ronald	(07274) 73 47 497	Wehr, Barbara	39-2 44 42/2 34 10	..358
Wallen, Hans	39-2 47 75 40	Wehrland, A.	17-24 17 234
Wallen, Stefani	39-2 27 98 303	Weibrich, Gernot	17-30 62 235
Wallenfang, Thomas	230	Weichel, Martina	39-2 25 52 180
Wallenstein, René	543	Weidemann, Matthias	39-2 20 57 184
Waller, Nicole	39-2 32 35 105	Weidenbach, Willi	(02632) 40 73 22	.. 275
Wallner, Herbert	39-2 31 73 478	Weidenfeller, Michael	481
Wallrapp, Sabine	39-2 25 31 40	Weidlich, Hans Adolf	433
Walter, Rudolf	39-2 22 59 391	Weidmann, Golo	39-2 31 75 184
Walter, Udo	222	Weigand, Hanfried	214, 278
Walther, Clemens	432	Weigand, Herbert	(069) 7 91 20 230
Walther, Dr.	114	Weigl-Jakobi, Inge	17-68 34 223
Walther, E.	17-72 86 233	Weigmann, Harald	17-67 88 225
Walther, Stefan	17-38 44/24 82 51	Weikel, Wolfgang	233, 276
Walther, Ursula	39-2 23 05 35	Weil, Heinz	39-2 25 93 42
	39-3 36 50 207	Weilemann,	17-68 13
Walz, H.-G.	17-21 74 50	Ludwig Sacha	29, 30, 106, 219
Walz, Peter	(02351) 46 36 81 232	Weiler, Norbert	17-73 66 211
Wand, Norbert	(06251) 3 86 00 388	Wein, Sabine	(06131) 3 10 79 99
Wandel, Eveline	(06131) 22 34 23 218	Weinblum, Dieter	39-2 57 93 205
Wanek, Agota	(06131) 33 16 46 543	Weiner, Elke	39-2 52 28 329
Wangemann, Birgit	212	Weinheimer, Christian	39-2 59 55 415
Wangler, Eugen	(069) 49 91 81 543	Weinheimer, Manfred	17-38 66 51
Wanitschke, Roland	17-71 18 202, 217	Weinheimer, Sandra	39-2 33 43 40
	39-3 34 85/3 01 12	Weinmann, Arndt	218
	200, 280	Weirich, Hans-Armin	(06132) 4 18 00	... 185
Wänke, Heinrich	1 62 30 24, 420	Weis, Günther	(07274) 508 35 354	...
Wanke, Rainer	39-2 59 81 417	497
Wankmüller, Martina	39-2 58 72 206	Weise, Kerstin	39-3 31 34 207
Warmt, Thorsten	39-2 28 39 405	Weisner, Boye	(0611) 43 23 74	... 278
Warth, Dora	(07274) 508 35 157	Weiss de Seng, Irene	39-2 51 17 358
	494	Weiß, Bardo	(06123) 79 61 17	.. 156
Wässle, Heinz	(069) 96 76 92 19/11	Weiß, Brigitte	39-2 21 33 148
	460	Weiss, Erich	233
Watermann, Linda	17-30 58 237	Weiß, Jürgen	39-2 63 61 141
Waurick, Claudia	17-73 54 208	Weitzel, Dieter	224
Way, Thomas von der	39-2 24 38 362	Weitzel, Günther	39-2 33 22 46
Weber, Alfred	39-2 43 16 306	Weitzel, Uta	39-2 21 45/2 34 77
Weber, Bernhard	(06131) 61 14 70 543	341, 344

- Welge, Ines 39-2 06 65..... 435
 Welke, Sigrun 165
 Welke, Sigrun U. 39-2 32 03..... 166
 Welkoborsky,
 Hans-Jürgen (0511) 9 70 43 77 234
 Weller, C. 39-2 59 44..... 204
 Weller, Christine 39-2 38 43..... 477
 Weller, Marion (07274) 508 35 144.....
 498
 Wellnitz,
 Paul-Heinrich (0611) 52 69 91 543
 Welt, Rüdiger (0621) 5 03 30 50 276
 Welter, Nicole 39-2 27 16..... 281, 285
 Wenda, Klaus (0611) 43 20 87
 230, 278
 Wendel, Christoph (06131) 36 67 87 543
 Wendel, K.-J. 39-2 38 14..... 297
 Wendling, Peter (06196) 20 72 77 227
 Wendt, Arthur 543
 Wendt, Delia 39-2 27 37..... 327
 Wendt, Klaus 39-2 28 82..... 119, 415
 Wengoborski, Sonja 39-2 55 10..... 362
 Wenkel, Birgit 39-3 55 38..... 538, 539
 Wenneis, Siegfried 39-2 55 51..... 47, 140
 Wentaschek, Stefan 17-73 85 237
 Wenzel, Anke 17-25 57 223
 Wenzel, Diana 362
 Wenzel, M. 279
 Wenzel, Marika 39-2 35 43..... 463
 Wenzel, Thomas 39-2 31 70..... 478
 Wenzel-Naß, G. 39-2 28 18..... 359
 Werle, Hans 39-2 21 35/2 20 60 ... 180
 Werling, Wilfried 55
 Wermuth, Nanny 39-2 23 46/2 24 26.....
 119, 306
 Werner, Annegret-A. 39-2 00 45..... 37
 Werner, Hans Dieter 39-2 22 95..... 476, 478
 Werner, Katja 39-2 32 25..... 434
 Werner, Konstanze 305
 Werner, Michael 39-2 21 50..... 302
 Wernicke, Wolfgang 39-2 31 27..... 457
 Wernitsch, Walter 227
 Werth, Günther 39-2 28 83..... 415
 Werth, Horst 39-2 24 10..... 42
 Werth, Wolf-Andreas 17-29 35 228
 Wess, Günther 438
 Wessel-Therhorn,
 Dörte 39-2 37 43..... 550, 552
 Wessler, Ignatz 39-3 73 98..... 209
 Westenfelder,
 Johannes (07274) 508 35 120.....
 493, 495
 Westrich, Richard (06131) 8 26 62 285
 Wetter, Friedrich 157
 Wetter, Günter 17-71 95 35, 217
 Wettstein, Hermann (07274) 508 35 215 ...
 491
 Wetz, Gabi 39-2 54 07 46
 Wetzel, Bernd 48
 Wetzel, P. 276
 Wetzel, Rüdiger 39-2 01 15 47
 Wex, S. 17-71 76 211
 Weyer-Menkhoff,
 Stephan 39-2 22 17/2 55 76.. 27,
 . 99, 108, 110, 165, 167
 Weyland, Bettina 229
 Weyland, Verena 33
 Wicht, Susanne 226
 Widmaier, Martin 543
 Widmer, Jörg 39-2 24 70 435
 Wiebelt, Alexandra 39-2 55 13 327
 Wiechert, Horst 39-2 25 92 417
 Wiegand, Olav 39-2 42 19 283
 Wiegand, Volker 39-2 38 29 436
 Wiegmann,
 Torsten-W. 39-2 44 79 167
 Wiehl, Leonore 39-2 32 50 431
 Wiehl, Norbert 39-2 53 17 432
 Wiemer, Claudia 39-2 31 89 ... 135, 328
 Wieschen, A. 277
 Wiesehomeier, Meike 39-2 35 28 358
 Wiesend, Reinhard 39-2 25 89/2 22 59
 109, 386, 391
 Wieser, Raimund (02408) 93 04 10 .. 210
 Wiesner, Stephan 39-2 09 37 41
 Wiest, Wolfgang 277
 Wiethoff, Susanne 17-27 83..... 223
 Wiewroth, Rainer 17-68 49..... 221
 Wild, Aloysius 39-2 26 88 457
 Wild, J. (06781) 66 17 01 .. 273
 Wild, Martin 39-2 20 17 184
 Wilde, Volker (069) 97 07 5-160/159..
 479
 Wild-Zöllner, Claudia 39-2 26 57 44
 Wilhelm, Astrid 39-2 21 77/2 28 09.....
 135, 359
 Wilhelm, Irmgard 17-32 10 52
 Wilhelmi, Volker (06131) 33 19 09 .. 481
 Wilke, Jürgen 39-2 22 47 ... 105, 297
 39-2 25 39 304
 Wilken, Rolf-Dieter 39-2 41 46 .. 23, 106, 477
 Willershausen-
 Zönnchen, Brita 203, 235, 236
 Willersinn, Herbert 20
 Willkop, Eva-Maria 39-2 27 58.....
 ... 34, 69, 71, 325, 328
 Windirsch, Michael 212
 Windoffer, Reinhard 39-2 37 20 204
 Windrath, Eva (0611) 40 13 83 ... 345
 Winkgen, Andrea 233

- | | | | | | |
|-------------------------------|--------------------|----------|---------------------------|--------------------|--------------|
| Winkler, Christoph | 39-2 51 20 | 184 | Wolf, Rudolf | 17-73 77 | 30, 214 |
| Winkler, H. | | 274 | Wolf, Sieglinde | 17-32 18/22 63 | 52 |
| Winkler, Jürgen | 39-2 54 77 | 301 | Wolf, Yvonne | 39-2 47 54 | 328 |
| Winkler, Markus | 39-2 20 72 | 181 | Wölfel, Catherine | | 221 |
| Winkler, Martin | 17-21 59 | 33, 225 | Wölfel, Thomas | 17-37 97 | 109, 220 |
| Winnacker,
Ernst-Ludwig | | 87 | Wolff, Volker | 39-3 93 05 | 304 |
| Winschermann,
Marie-Luise | 39-2 46 41 | 43 | Wölfle, Veronika | 39-3 31 86 | 200 |
| Winter, Ilona | (07274) 508 35 115 | 494 | Wolfrum, Uwe | 39-2 51 48 | 459 |
| Winterfeld,
Dethard von | 39-3 43 97 | 361 | Woll, Ursula | | 55 |
| Winterlich, Manfred | 39-2 24 89 | 436 | Wollitz, Eduard | | 540 |
| Wippermann,
Carl-Friedrich | 17-35 19 | 222 | Wolter, Otto | (06135) 86 77 | 286 |
| Wirbel, Manfred | 39-2 24 30 | 44 | Woltmer, Wolff | | 229 |
| Wirth, Bettina | 39-2 25 12 | 41 | Wonnenberger,
Reinhard | (06142) 80-31 15 | 166 |
| Wirth, Volkmar | 39-2 28 68 | 413, 419 | Woods, Elaine | | 543 |
| Wirtz, Helmut | 17-32 63 | 222 | Worbs, Erika | (07274) 508 35 370 | 20, 493, 498 |
| Wischmann, Berno | (06131) 22 10 32 | 551 | Worm, Jacqueline | 39-2 28 19 | 324 |
| Wiskamp, Keiko | (06151) 78 42 83 | 345 | Wricke, Martin | 39-2 20 79 | 184 |
| Wismar, Jasmine | 39-2 53 40 | 462 | Wriedt, Markus | | 24 |
| Wismar, Matthias | 39-2 21 50 | 302 | Wriedt, Susanne | 17-30 39 | 236 |
| Wismeth, Johanna | (07274) 508 35 249 | 494 | Wunsch, Andreas | | 228 |
| Wisser, Gregor | | 212 | Wunsch, Matthias | | 228 |
| Wisser, Richard | 39-2 27 88 | 283 | Wünsch, Matthias | 39-2 37 15 | 436 |
| Wissing, Gerhard | | 499 | Würfel, Almut | | 229 |
| Wißmann, A. | | 110 | Würkert, Barbara | | 286 |
| Wißmann, Hans | 39-2 02 20 | 168 | Wurster, Carl | | 19 |
| Wißmann, U. | 39-2 47 52 | 327, 329 | Wuttke, Eveline | 39-2 20 91 | 181 |
| Witsch, Norbert | 39-2 29 03 | 158 | Wystub, Sylvia | 39-2 53 42 | 462 |
| Witt, Barbara | 39-2 22 68 | 475 | | | |
| Wittbrodt, Andreas | 39-2 39 04 | 329 | Y | | |
| Wittenmeier, Eva | 17-32 18/22 63 | 52 | Yahyazadeh, Mahtab | | 257 |
| Wittig, Klemens | (06131) 32 21 06 | 98 | Yakinthou, Anna | | 234 |
| Wittig, Lars | | 54 | Yazdani, Catrin | 39-2 10 20 | 301 |
| Wittköpper, Marijke | 39-2 26 54 | 237 | Yezek, Lee Peter | 39-2 23 40 | 436 |
| Wittlinger, Thomas | | 219 | Young, Andrea | 39-2 53 70 | 429, 430 |
| Wittmann, Reinhard | | 82 | | | |
| Wittstock, Alfred | 39-2 47 88 | 301 | Z | | |
| Wlosok, Antonie | 39-2 22 35 | 360 | Zabel, Bernhard | 17-68 26 | 222 |
| Wöbcke, Manfred | 39-2 29 75 | 282, 285 | Zahn, Lore | 39-2 59 68/2 28 68 | 419 |
| Wodtke, Angela | (0611) 40 39 06 | 498 | | | |
| Woernle, Friedemann | | 232 | Zahn, Ralf | | 276 |
| Woesler, Martin | | 495 | Zahn, Rudolf K. | (06131) 3 33 15 | 205 |
| Wohlfarth,
Karl Anton | 39-2 26 99 | 156 | Zahorka, Daniza | 17-52 88 | 237 |
| Wöhr, Markus | | 232 | Zanchetta, M. | 39-2 59 44 | 204 |
| Wolcke, Benno | | 212 | Zander, Rolf | 39-2 59 30 | 205 |
| Wolf, Bernhard A. | 39-2 24 91 | 434 | Zarbock, Heinz | (0221) 4 97 35 88 | 539, 540 |
| Wolf, Helmut Karl | | 215 | | | |
| Wolf, Monika | 17-39 04 | 30 | Zauner, Wolfgang | 39-2 63 12 | 140 |
| | | | Zavar, Gabriella | 39-2 25 43 | 329 |
| | | | Zdunkowski, Wilford | 39-2 28 68 | 419 |

Zechel, Christina	39-2 52 44	205	Ziegler, Verena	39-2 06 65	436
Zecher, Reinhard	284	Ziehl, Marlies	(07274) 508 35 342 ...	
Zehnder, Erich	(06131) 28 88 90/ 28 89 30	71		497
Zeile, Gerhard	17-71 48	202, 220	Zimmer, Eleonore	(0261) 1 37 16 43..	275
Zeimentz, Heidemarie	219	Zimmer, Heinz	39-2 37 03	306
Zeitnitz, Christian	39-2 36 38	417	Zimmermann, Gabi	39-2 59 19	205
Zeller, Dieter	39-2 52 20	363	Zimmermann, Geert	39-2 31 57	419
Zellerhoff, Christian	219	Zimmermann, Jörg	39-3 00 06 ...	105, 534
Zentel, Rudolf	39-2 03 61	429, 432	Zimmermann, Stefan	39-2 06 73	480
Zentner, Andrej	17-50 08	236		39-2 44 94	476
Zepp, Fred	17-73 25/73 26		Zimmermann,		
 50, 84, 200, 222, 280		Stephan	(069) 82 37 60 77..	543
Zeppernick,	(07274) 508 35 225		Zimmermann-		
María Mercedes	498	Lutz, D.	39-2 57 89	205
Zerban, Gabriele	39-2 23 54/2 30 45 ...	178	Zipfel, Astrid	39-2 44 80 ...	299, 305
Zerbe, Rainer	39-2 25 48		Zipfel, Frank	39-2 51 43	329
 34, 81, 455, 456		Zirbs, Ilona	39-2 43 22	437
Zeuner, Yvonne	39-2 35 52	463	Zohlnhöfer, Werner	39-2 25 54 ...	22, 180
Zhang, Bin	39-2 23 40	436	Zoll, Antje	39-2 47 74	40
Zhang, Yuyu	495	Zöllner, E. Jürgen	18, 205
Zhang, Zhenhuan	(07274) 508 35 372... 495		Zöllner, Inge	39-2 31 89	135
Zhu, Yabo	(06131) 47 45 72 ...	345	Zöllner, Jan	231
Zibell, Stephanie	39-2 32 83	42, 302	Zopfs, Jan	39-2 25 58	180
Ziebler, Anja	(06341) 6 04 87	493	Zörntlein, Siegfried	39-3 29 38	210
Ziegler, A.	17-24 83	227	Zosel, Bernhard	(06173) 56 12.....	391
Ziegler, Bernhard	1 63 03	420	Zschäbitz, Albrecht	39-2 56 53	204
Ziegler, Christine	39-3 03 03	200	Zschäck, U.	17-73 05	215
Ziegler, Esther-Anja	234	Zuck, Hr.	39-2 49 05/2 49 26..	96
Ziegler, Frank	39-2 53 68	431	Zuckmayer, Carl	20
Ziegler, Georg Josef	(06131) 4 06 03	156	Zwickel, W.	110
Ziegler, Josef Georg	19	Zwickel, Wolfgang	39-2 07 53	
			 20, 105, 166	

Sachregister

A

- ÄAppO (Ärztliche Approbationsordnung) . . . 202
 Abendländische Religionsgeschichte . . . 392, 400
 Abteilung ...
 – Alte Kirchengeschichte und Patrologie . . . 155
 – Altes Testament 156
 – Biologie für Mediziner 461
 – Dogmatik 156
 – Fundamentaltheologie und
 Religionswissenschaft 157
 – Liturgiewissenschaft 157
 – Mittlere und Neuere Kirchengeschichte/
 Religiöse Volkskunde 155
 – Moraltheologie 156
 – Musikinformatik 391
 – Neues Testament 156
 – Pastoraltheologie 157
 – Sozialethik 156
 Abteilung für ...
 – Angewandte Molekularbiologie 205
 – Angewandte Toxikologie 210
 – Experimentelle Endokrinologie 233
 – Hygiene und Umweltmedizin 207
 – innere Medizin mit Schwerpunkt
 Endokrinologie 218
 – Kinderpathologie 216
 – Lehramtskandidaten der Chemie 437
 – Medizinische Psychologie/- Soziologie . . . 206
 – Neuropathologie 216
 – Neuropharmakologie 209
 – Transplantationschirurgie 228
 Abteilungen des Klinikums 51
 AEGEE, Tel. 39-2 39 83 31
 Afrikanische Philologie . . . 298, 299, 303, 304, 314
 Afrika-Studien 300, 303
 Ägyptologie 355, 356, 357, 381
 Akademie der Bildenden Künste (FB 24) 533
 Akademisch geprüfte/r Übersetzer/in 492
 Akademische Lehrkrankenhäuser 273
 Akademisches Auslandsamt 36, 94
 Allgemein- und Abdominalchirurgie 262
 Allgemeine Botanik 457
 Allgemeine Pathologie 254
 Allgemeine Psychologie 321
 Allgemeine Sprachwissenschaft . . . 340, 341, 350
 Allgemeine und Angewandte
 Sprachwissenschaft (FB 23) 501
 Allgemeine und Neuere Geschichte 389
 Allgemeine und Vergleichende
 Literaturwissenschaft 324, 325, 336
 Allgemeiner Studierenden-Ausschuß 53
 Allgemeiner Studierenden-Ausschuß (FB 23)
 Tel. (07274) 508 35 140 54, 491
 Allgemeinmedizin 211, 250
 Alte Geschichte 383, 386, 394
 Alte Kirchengeschichte 155, 159
 Ältere Literaturgeschichte 327
 Altes Testament (Ev. Theologie) 168
 Altes Testament (Kath. Theologie) 156, 160
 Alumni Mainz e. V., Tel. 39-2 20 88 31
 Amerikanistik 340, 341, 342, 345
 Amerikanistik (FB 23) 507
 Analytische Chemie 429, 439
 Anästhesiologie 251
 Anatomie 239
 Anatomisches Institut 203
 Angewandte Geologie 483
 Angewandte Sprach- und
 Kulturwissenschaft (FB 23) 491
 Angewandte Struktur- und Mikroanalytik . . . 237
 Anglistik 340, 341, 342, 345
 Anglistik (FB 23) 507
 AN-Institute 22
 Anorganische Chemie und
 Analytische Chemie 429
 Anorganische und Analytische Chemie 439
 Anrechnung bisher erbrachter
 Studienleistungen 74
 Anreizsystem zur Frauenförderung 87
 Anthropologie 456, 472
 Anwendungsbetreuung (ZDV) 140
 Apotheke 51
 Approbationsordnung 202
 Arabisch (FB 23) 528
 Arbeits-, Betriebs- und
 Organisationspsychologie 322
 Arbeits-, Sozial- und Umweltmedizin 247
 Arbeitsamt, Tel. 24 82 00/24 83 00 94
 Arbeitsamt (Hochschulteam), Tel. 24 87 50 . . . 94
 Arbeitsbereich Neugriechische Sprache
 und Kultur (IASPK) 494
 Arbeitskreis Multimedia 412
 Arbeitsschutz, Dienststelle ~ 37
 Arbeitsvermittlung 94
 Archäologie 354, 355, 356, 357, 375
 Archiv 36
 Archiv für afrikanische Musik 303
 ASTA 53
 AStA (FB 23), Tel. (07274) 508 35 140 491
 Aufbaustudiengänge 70

Aufbaustudium	70,71
Aufenthalts- und Arbeitserlaubnis	74
Aufnahmebeschränkte Studiengänge	44
Augenheilkunde	268
Augenklinik und Poliklinik	233
Ausländerbeauftragter	89
Ausländerpädagogik	492
Ausländische Studienbewerber	37
Ausländische Studierende	59
Auslandsamt, Akademisches	36
Auslandsaufenthalte	84
Auslands-Referat (AStA), Tel. 39-2 48 14	53
Auslandsstudium	94
Auszeichnungen	90

B

Bachelorstudiengang Musik	539
BAföG	74, 77
BAföG-Auslandsförderung	84
Barbeihilfe	88
Beauftragte	89
Beauftragter ...	
– für die Biologische Sicherheit	38
– für Magisterprüfungen ausländischer Studierender	175
– für Tierschutzangelegenheiten	38
– Sicherheit	37
Behinderte (Dez. 2)	44
Behinderte Studierende	74, 89
Behindertenbeauftragter (FB 23)	491
Behindertenfragen	75
Behindertenreferat (AStA), Tel. 39-2 54 29	53, 76
Beihilfen	74
Beihilfen des AStA	88
berater e. V., Tel. 39-2 08 78	32
Beratungsmöglichkeiten für Studierende	74
Beratungsservice für Studierende	74
Bereich Klinikum	211
Bereich Vorklinik	203
Bereichsausschuß Theoretische Medizin	200
Bereichsbibliothek	
Physik/Mathematik/Chemie	125
Berufsberatung	94
Betriebsärztliche Dienststelle	51
Betriebseinheiten	36
Betriebswirtschaftslehre	174, 195
Bewerbung	67
Bibliographisches Zentrum, Tel. 39-2 22 14	123
Bibliothek (ZDV)	140
Bibliothek, USA-, Tel. 39-2 56 64	124
Bildhauerei	536
Bilingualer Unterricht	121

Biochemie	446
Biologie (FB 21)	455, 456
Biologische Sicherheit	37, 38
Blinde	75
Blondelforschung	284
Bodenkunde	484
Botanik	456, 464
Botanischer Garten	95, 458
Buchwissenschaft	385, 386, 397
Bundesausbildungsförderungsgesetz	77
Bundeswehrzentral Krankenhaus Koblenz	274
Bürgerliches Recht mit Verfahrensrecht	188
Byzantinische Kunstgeschichte	378
Byzantinistik	384, 386, 390

C

Cafeterien	95
Camerata vocale (FB 23)	491
Campus-TV, Tel. 39-2 50 46	119
Career Days Mainz, Jobmesse, Tel. 39-2 47 22	148
Caritas	75
Carl Duisberg Gesellschaft e. V.	85
Chemie	428, 429, 438
Chemie (FB 04)	238
Chemie und Pharmazie (FB 19)	428
Chinesisch (FB 23)	529
Chor (FB 23)	491
Chorsängerausbildung	69
Christliche Archäologie und Byzantinische Kunstgeschichte	354, 355, 356, 357, 360, 378
Club Georg Forster	28
Collegium musicum, Tel. 39-2 40 40	69, 120, 538, 549
Computerkurse	69
Controlling	39
Cusanuswerk	77

D

DAAD	84
Darlehen	74, 89
Deutsch	324, 325, 331
Deutsch als Fremdsprache	69, 70, 134, 136, 324, 325, 328, 334
Deutsch als Fremdsprache (FB 23)	492
Deutsch als Zweitsprache (Ergänzungsstudium)	70
Deutsche Forschungsgemeinschaft (DFG)	87
Deutsche Literaturwissenschaft	324
Deutsche Philologie	324, 325, 331
Deutsche Sprachwissenschaft	324, 327

Deutscher Akademischer Austauschdienst ...	84
Deutsches Institut	327
Deutsches Recht für im Ausland graduierte Juristen (Aufbaustudium)	70
Deutsch-Französische Juristenvereinigung Tel. 39-2 54 39	29
Deutsch-Französischer Sozialausweis	96
Deutsch-Französisches Zentrum für Blondelforschung	284
Dezernat 1	39
Dezernat 2	42
Dezernat 3	45
Diagnostik	321
Dienststelle ...	
– Arbeitsschutz	37
– Strahlenschutz	37
– Umweltschutz	37
Diether von Isenburg-Medaille	20
Dijonbüro	121, 284
Diplom- ...	
– Dolmetscher/in	492
– Gesang	539
– Gesang (Lied/Oratorium)	544
– Kirchenmusiker/in	539
– Musiklehrer/in	70, 538, 539, 544, 547
– Musiklehrer/in für Jazz/ jazzverwandte Musik	538, 544, 548
– Orchestermusiker/in	539, 547
– Theolog/in	165
– Übersetzer/in	492
Dissertationsannahme	123
Dogmatik	156, 162
Dokumentationsstelle für Frauenforschung in Rheinland-Pfalz	120, 303
Dolmetscher/in	492
Dr. Willy Eberz-Medaille	20
Dr.-Horst-Schmidt-Kliniken, Klinikum der Landeshauptstadt Wiesbaden	278
Drama und Theater (Arbeitskreis)	112
Dritte Welt (Arbeitskreis)	112
DSH	136
DTP-Studio (ZDV), Tel. 39-2 63 44	140

E

Edelsteinforschung	479
Ehrenbürgerinnen/Ehrenbürger	19
Ehrensenatorin/Ehrensenatoren	19
Eichtheorien-experimentelle Tests und theo- retische Grundlagen (Graduiertenkolleg) ..	108
Eignungsprüfung ...	
– Kunst	533
– Musik	538
– Sport	550

Einfahrerlaubnis	96
Einführungsveranstaltungen	150
Elektronenmikroskopisches Zentrum	434
Elektronische Datenverarbeitung (EDV)	142
Elektronische Text- und Datenverarbeitung (Informationsverarbeitung) (FB 23)	499
Elektronisches Medienzentrum	147
ELSA Mainz e.V., Tel. 39-2 20 28	32
EMZ	147
Endokrinologie	218
Endokrinologie, Abteilung für Experimentelle ~	233
Englisch	340, 341, 345
Englisch (FB 23)	505
Englisch für Hörer aller Fachbereiche	138
Englische Sprachwissenschaft	340, 341, 345
Ensemble-Leitung	545, 548
Ensemble-Musizieren	545
Entwicklungspsychologie	321
Ergänzungsstudiengänge	70
Ergänzungsstudium	492
Ergänzungsstudium Liedbegleitung/ Korrepetition	539
Erstsemesterveranstaltungen der Fachschaften	151
Erwachsenenbildung	282
Erweiterungsprüfung	70
Erziehungswissenschaftliches Begleitstudium für Lehramtsstudiengänge	282
ESWE-Institut für Wasserforschung und Wassertechnologie	23
Ethik (Kath. Theologie)	162
Ethnographische Studiensammlung	304
Ethnologie	298, 299, 303, 312
EU-Programme	37
Europäische Migration	69
Europäisches Dokumentationszentrum	175
Evaluation und Forschungsmethodik	321
Evangelische Theologie (FB 02)	165
Evangelisches Stift St. Martin, Koblenz	275
Evangelisches Studienwerk e.V.	77
Experimentelle Morphologie (FB 21)	458

F

Fachbereich ...	
– 01 - Katholische Theologie	154
– 02 - Evangelische Theologie	165
– 03 - Rechts- u. Wirtschaftswissenschaften ..	173
– 04 - Medizin	200
– 11 - Philosophie/Pädagogik	281
– 12 - Sozialwissenschaften	297
– 13 - Philologie I	324
– 14 - Philologie II	340

- 15 - Philologie III 353
- 16 - Geschichtswissenschaft 383
- 17 - Mathematik und Informatik 401
- 18 - Physik 413
- 19 - Chemie und Pharmazie 428
- 21 - Biologie 455
- 22 - Geowissenschaften 475
- 23 - Angewandte Sprach- und
Kulturwissenschaft 491
- 24 - Akademie für Bildende Künste 533
- 25 - Musik 538
- 26 - Sport 550
- Fachbereichsbibliotheken 125
- Fachbereichsspezifische Abkommen 21
- Fachbereichsübergreifende Einrichtungen
und Projekte 104
- Fachbibliothek Medizin, Tel. 17-25 36 125
- Fachdidaktik des Deutschen 328
- Fachdidaktik Mathematik 412
- Fachdidaktik Religion 157
- Fächer-Statistik 56
- Fachpraktikum 152
- Fachschaft...
 - Ägyptologie 357
 - Allgemeine und Vergleichende
Literaturwissenschaft, Tel. 39-2 31 67 326
 - Allgemeine und Vergleichende
Sprachwissenschaft, Tel. 39-2 40 62 342
 - Bildende Kunst 534
 - Biologie, Tel. 39-2 42 17 456
 - Buchwissenschaft, Tel. 39-2 40 64 387
 - Chemie 429
 - Englisch, Anglistik, Amerikanistik,
Englische Sprachwissenschaft,
Tel. 39-2 31 56 342
 - Ethnologie und Afrikanistik,
Tel. 39-2 51 33 300
 - Evangelische Theologie, Tel. 39-2 32 65 166
 - Filmwissenschaft, Tel. 39-2 55 02 326
 - Geographie, Tel. 39-2 42 61 476
 - Geowissenschaften, Tel. 39-2 28 50 476
 - Germanistik, Tel. 39-2 31 67 326
 - Geschichte, Tel. 39-2 31 65 387
 - Geschichtliche Hilfswissenschaften,
Tel. (06123) 7 59 39 387
 - Indologie, Tel. 39-2 10 19 357
 - Katholische Theologie, Tel. 39-2 32 14 155
 - Klassische Archäologie 357
 - Klassische Philologie, Tel. 39-2 40 88 357
 - Kulturanthropologie/Volkskunde
Tel. 39-2 40 65 326
 - Kunstgeschichte, Christliche Archäologie
und Byzantinische Kunstgeschichte 357
 - Mathematik, Tel. 39-2 28 34 402
 - Medizin Klinik, Tel. 17-25 37 203
 - Medizin Vorklinik, Tel. 39-2 34 65 203
 - Musik, Tel. 39-3 52 97 540
 - Musikwissenschaft, Tel. 39-2 40 61 387
 - Orientkunde 357
 - Pädagogik, Tel. 39-2 49 43 283
 - Pharmazie 429
 - Philosophie, Tel. 39-2 21 71 283
 - Physik, Tel. 39-2 32 72 414
 - Politikwissenschaft/Sozialkunde
Tel. 39-2 32 13 300
 - Psychologie, Tel. 39-2 34 34 300
 - Publizistik, Tel. 39-2 21 91 300
 - Rechtswissenschaft, Tel. 39-2 30 17 175
 - Romanistik, Tel. 39-2 31 74 357
 - Slavistik 357
 - Soziologie, Tel. 39-2 55 86 300
 - Sport 551
 - Theaterwissenschaft, Tel. 39-2 31 67 326
 - Vor- und Frühgeschichte, Tel. 39-3 00 12 387
 - Wirtschaftswissenschaften, Tel. 39-2 32 66 175
 - Zahnmedizin Klinik, Tel. 17-28 62 203
 - Zahnmedizin Vorklinik, Tel. 39-2 33 90 203
- Fachschaften 151
- Fachschaftsräte 54
- Fachschaftsräte, Tel. 39-2 48 16 53
- Fahrbereitschaft 39
- Ferientermine Rheinland-Pfalz 17
- Film/Video 533,535,536
- Filmwissenschaft 325,326,330
- Finanz-Referat (AStA), Tel. 39-2 48 20 53
- Finanzwissenschaft 195
- Finnisch für Hörer aller Fachbereiche 352
- Förderpreis des Landes Rheinland-Pfalz
a. d. Gebiet »Behinderte und Arbeitswelt« 90
- Förderung für ...
 - besondere Personenkreise 80
 - für Schwangere u. Alleinstehende mit Kind 88
 - für Studierende einzelner Fachrichtungen 80
- Förderungs- und Sozialberatung 74
- Förderungs- und Sozialberatung (Dez. 2) 44
- Förderungsabteilung (Dez. 2) 44
- Förderungsmöglichkeiten für
Forschungsprojekte 87
- Förderungsmöglichkeiten für Studierende 77
- Förderungsstipendien der
Johannes Gutenberg-Universität 85
- Förderverein Forschung, Sportmedizin und
Gesundheitserziehung b. d. Johannes Guten-
berg-Universität e. V., Tel. 39-2 35 87 25
- Forschungs- und Lehrbereich ...
 - Amerikanistik 342
 - Amerikanistik und Neueste Anglistik
(FB 14) 344

- Anglistik 342
 – Englische Sprachwissenschaft (FB 14) 343
 Forschungsförderpreise der Vereinigung der
 Freunde der Universität Mainz e.V. 90
 Forschungsinstitut für Wirtschaftspolitik
 Tel. 37 47 70, 39-2 22 30 22
 Forschungsstelle Rutschungen e.V.
 Tel. (06131) 38 40 83 22
 Forschungsverbund Komplexe Systeme
 (CSRA) 112
 Forschungsvertiefung 322
 Forschungszentren 104
 Fortbildung 69
 Fotografie 533, 535, 536
 Fotolabor 96
 Frankreichkunde (Universitätsbibliothek) ... 124
 Französisch 353, 355, 363
 Französisch (FB 23) 506, 513
 Französisch für Hörer aller Fachbereiche ... 138
 Französische Philologie 353
 Frauen- und Genderforschung (Arbeitskreis). 113
 Frauenbeauftragte 36
 Frauenbeauftragte des Senats 74
 Frauenbeauftragte Fachbereich ...
 – Angewandte Sprach- und
 Kulturwissenschaft 491
 – Bildende Kunst 533
 – Biologie 455
 – Chemie und Pharmazie 428
 – Ev. Theologie 165
 – Geowissenschaften 475
 – Geschichtswissenschaften 383
 – Kath. Theologie 154
 – Mathematik 401
 – Medizin 200
 – Musik 538
 – Philologie II 340
 – Philologie III 353
 – Philosophie/Pädagogik 281
 – Physik 413
 – Rechts- und Wirtschaftswissenschaften ... 173
 – Sozialwissenschaften 297
 – Sport 550
 Frauenbüro 36
 Frauenforschung,
 Dokumentationsstelle für ~ 120,303
 FrauenLesben-Referat (ASTa),
 Tel. 39-2 44 06 53
 Frauenspezifische Beratung 74
 Freie Bildende Kunst 70
 Freitisch 89
 Fremdsprachen 69
 Fremdsprachen (FB 03) 199
 Fremdsprachenzentrum 134
 Freunde der Mathematik e.V., Tel. 39-2 22 70 .. 26
 Freunde der Universität Mainz e.V.
 Tel. 20 33 39 27,28
 Freundeskreis des Botanischen Gartens der
 Johannes Gutenberg-Universität Mainz e.V.,
 Tel. 39-2 22 51 26
 Führungen durch den Botanischen Garten ... 26
 Fulbright-Kommission 85
 Fundamentaltheologie 157, 160
 Fundbüro 96
 Funktionelle Kernspintomographie
 (Arbeitskreis) 113
- G**
- Gasthörer 73
 Gastprofessorenhaus 37, 96
 Geburtshilfe und Frauenkrankheiten 267
 Gefäß-, Therapie- und Forschungszentrum
 (GTFZ) (Arbeitskreis) 113
 Geh- und Sehbehinderte 75
 Geistes- u. sozialwissenschaftliches Kolleg .. 105
 Geistliches Lied und Kirchenlied
 interdisziplinär (Graduiertenkolleg) 108
 Genetik 456, 470
 Geochemie 484
 Geographie 475, 476, 487
 Geographie für Alle e. V., Tel. 39-2 51 45 26
 Geographisches Institut 479
 Geologie 475, 476, 481
 Geophysik 475, 483
 Geowissenschaften (FB 22) 475
 Germanische Sprachen (FB 23) 502
 Gesangbuchforschung (Arbeitskreis) 114
 Geschichte 383, 386, 393
 Geschichte der Mathematik und der
 exakten Naturwissenschaften 401, 406
 Geschichte der Medizin 246
 Geschichtliche Hilfswissenschaften 384
 Geschichtswissenschaft (FB 16) 383
 Gesellschaft der Freunde historisch-
 ostdeutscher Landes- und Volksforschung
 in Rheinland-Pfalz e.V. 26
 Gesellschaft für Volkskunde in
 Rheinland-Pfalz e.V., Tel. 39-2 33 64/2 55 14 .. 27
 Gesundheitspsychologie 322
 Giftinformationszentrale, Tel. 23 24 66 30
 Giftnotruf, Tel. 1 92 40 30
 Glastechn. Zentrum 433
 Gottesdienste 98
 Graduiertenförderung 74, 86
 Graduiertenkollegs 108
 Graphik 533, 535, 536
 Griechisch 354

Griechisch (Kath. Theologie) 164
 Griechisch für Hörer aller Fachbereiche 374
 Griechische Philologie 354
 Gutenberg-Stipendium der Stadt Mainz . . . 89, 91

H

Hals-Nasen-Ohren-Heilkunde 269
 Hals-Nasen-Ohren-Klinik und Poliklinik . . . 233
 Handelslehrer 165
 Hausmeister 47
 Haut- und Geschlechtskrankheiten 260
 Hautklinik 224
 Hebammenschule 30
 Hebräisch 164
 Hellenismus 363
 Herbstkurs 191
 Herz-, Thorax- und Gefäßchirurgie 262
 Hispanistik 353
 Historisches Seminar 388
 Hochschuldidaktik 287, 296
 Hochschulkuratorium 36, 48
 Hochschulpolitische Initiativen 36
 Hochschul-Referat I, Studium, Lehre
 und Beruf (AStA), Tel. 39-2 48 02 53
 Holzgestaltung 533, 537
 Hörsäle 12
 Hörschulung 545
 Hotline (ZDV), Tel. 39-2 63 16 140
 HRK 36
 Humanbiologie 472
 Hygiene und Umweltmedizin 244

I

IASPK (FB 23) 494
 IFISK (FB 23) 497
 Immunologie 248
 Impressum 2
 Indologie 355, 356, 380
 Informatik 142, 401, 402, 410, 484
 Infothek 75
 Inhaber der Diether von Isenburg-Medaille . . . 20
 Inhaber der Dr. Willy Eberz-Medaille 20
 Innenrevision 39
 Innere Medizin 256
 innere Medizin, Abteilung für ~ 218
 Institut Français, Tel. 28 22 90 25
 Institut für
 – Ägyptologie 362
 – Allgemeine Botanik 457
 – Allgemeine Sprach- und
 Kulturwissenschaft (FB 23) 494

– Allgemeine und Außenwirtschaftstheorie . . 175
 – Allgemeine und Vergleichende
 Literaturwissenschaft 329
 – Allgemeine und Vergleichende
 Sprachwissenschaft 344
 – Alte Geschichte 388
 – Anglistik, Amerikanistik und
 Anglophonie (FB 23) 496
 – Anorganische Chemie und
 Analytische Chemie 429
 – Anthropologie 462
 – Arbeitsmedizin, Sozialmedizin
 und Umweltmedizin 208
 – Biochemie 436
 – Buchwissenschaft 390
 – deutsches und internationales Recht
 Tel. 39-2 26 71, 3 17 09 23
 – Ethnologie und Afrika-Studien 303
 – Europäische Geschichte 24
 – Finanzwissenschaft 176
 – Französische und Italienische Sprache
 und Kultur (FB 23) 497
 – Genetik 461
 – Geowissenschaften 477
 – Geschichtliche Landeskunde 22
 Tel. 39-2 48 27 (Abt. I),
 Tel. 39-2 48 28 (Abt. II)
 – Humangenetik 224
 – Immunologie 208
 – Indologie 362
 – Informatik 405
 – Interkulturelle Kommunikation (FB 23) . . . 494
 – internationales Recht des Spar-, Giro-
 und Kreditwesens (FB 03) 176
 – Kernchemie 431
 – Kernphysik 417
 – Klassische Archäologie 360
 – Klinische Chemie und
 Laboratoriumsmedizin 221
 – Kunstgeschichte 360
 – Medizinische Mikrobiologie u. Hygiene . . . 206
 – Medizinische Statistik u. Dokumentation . . . 216
 – medizinische und pharmazeutische
 Prüfungsfragen 203
 – Mikrobiologie und Weinforschung 463
 – Mikrotechnik (IMM), Tel. 990-0 25
 – Molekulare Biophysik 463
 – Molekulargenetik, gentechnologische
 Sicherheitsforschung und Beratung 462
 – Neurochirurgische Pathophysiologie 230
 – Neuroradiologie 214
 – Organische Chemie 432
 – Osteuropäische Geschichte 390
 – Pathologie 215

– Pharmazie	437
– Physik	414
– Physik der Atmosphäre	419
– Physikalische Chemie	433
– Physiologie und Pathophysiologie	204
– Physiologische Chemie und Pathobiochemie	205
– Politikwissenschaft	300
– Publizistik	304
– Rechtsmedizin	210
– Slavistik	359
– Slavistik (FB 23)	498
– Soziologie	302
– Spezielle Botanik	458
– Statistik und Ökonometrie	176
– Theaterwissenschaft	329
– Toxikologie	209
– Verkehrswissenschaft	176
– Virologie	207
– Vor- und Frühgeschichte	388
– Zahnärztliche Werkstoffkunde und Technologie	237
– Zoologie	458
Institute und Vereinigungen	22
Integriertes Studienprogramm	121, 282, 284
Interdisziplinäre Arbeitskreise	112
Interdisziplinärer Studienschwerpunkt »Europäische Migration - Soziale Dimension und interkulturelle Aspekte«	121
Internationale Studierendenausweise	96
Internationaler Sommerkurs	37
Iranistik	340, 341, 351
IS (FB 23)	498
ISIC-Ausweis	96
Islamische Philologie	355, 378
Islamkunde	355, 356, 378
IT für ein effizientes Studium	142, 143, 146
Italianistik	353
Italienisch	353, 355, 366
Italienisch (FB 23)	492, 517
Italienisch für Hörer aller Fachbereiche	138
Italienische Philologie	353

J

Janheinz-Jahn-Bibliothek	303, 304
Japanisch (FB 23)	531
Japanisch für Hörer aller Fachbereiche	352
Jobmesse, Career Days Mainz, Tel. 39-2 47 22	148
Johannes Gutenberg-Stiftungsprofessur Tel. 20 33 39	28
Journalistik	71, 298, 299
Journalistik (Aufbaustudiengang)	299

Journalistisches Seminar	305, 319
Judaistik	171
Jüdische Bibliothek	125
Jüdische Studien (Arbeitskreis)	114

K

Kant-Forschungsstelle	284
Kant-Studien-Redaktion	284
Kanzler	39
Kassenaufsicht	39
Katalogauskunft, Tel. 39-2 26 33	123
Katechetik	157
Katholische Theologie (Aufbaustudium)	71
Katholische Theologie (FB 01)	154
Keramik (FB 24)	533
Kernchemie	442
Kernphysik	417
Kinderbetreuung	74
Kinderchirurgie	262
Kindergarten/-krippen	97
Kinderheilkunde	259
Kinderklinik und Kinderpoliklinik	222
Kinderkrankenpflegeschule	29
Kirchengeschichte (Ev. Theologie)	169
Kirchengeschichte (Kath. Theologie)	155
Kirchenmusik	539, 544, 548
Kirchenmusik (Aufbaustudium)	71
Kirchenrecht	158, 163
Kirchliche Rechtsgeschichte	158
Klassische Archäologie	354, 355, 356, 357, 375
Klassische Philologie	355, 356, 357, 373
Klausurenkurs	191
Klinik für ...	
– Anästhesiologie	211
– Kommunikationsstörungen	234
– Mund-, Kiefer- und Gesichtschirurgie	235
Klinik mit Poliklinik für Nuklearmedizin	214
Klinik und Poliklinik für ...	
– Allgemein- und Abdominalchirurgie	227
– Geburtshilfe und Frauenkrankheiten	232
– Herz-, Thorax- und Gefäßchirurgie	228
– Kinderchirurgie	228
– Neurologie	226
– Psychosomatische Medizin und Psychotherapie	226
– Radiologie	213
– Unfallchirurgie	229
– Zahn-, Mund- und Kieferkrankheiten	235
Klinikausschuß	50
Klinikum (Verwaltung)	49
Klinikum der Johannes Gutenberg-Universität	280
Klinikum der Stadt Ludwigshafen GmbH	276

Klinikums, Abteilungen des	51
Klinikvorstand	49
Klinische Forschergruppen	107
Klinische Medizin	250
Klinische Psychologie	322
Komparatistik	324
Kontaktstudium	71
Konzerte des Collegium musicum	120
Konzerte im Fachbereich Musik	538
Konzertexamen	71, 539, 544
Koordinationsausschuß der Medizinischen ...	
– Einrichtungen der Chirurgie	227
– Einrichtungen der Radiologie	213
– Kliniken	217
Koreanisch für Hörer aller Fachbereiche	139
Krankenanstalt Mutterhaus der Borromäerinnen, Trier	279
Krankenhaus der Barmherzigen Brüder, Trier	279
Krankenpflegeschule und Schule für Krankenpflegehilfe	29
Kroatisch	353, 373
Kulturanthropologie/Volkskunde	
	324, 325, 329, 335
Kulturgeographie	480
Kultur-Referat (AStA), Tel. 39-24818	53
Kunstdidaktik	537
Kunstgeschichte	354, 355, 356, 357, 376
Künstlerisch-praktische Fächer	535
Kunsttheorie	537

L

Lageplan Campus	9
Lageplan Klinikum	11
Lagerstättenkunde	484
Landeshochschulkasse, Tel. 20-670	39
Landesprüfungsamt für Studierende der Medizin und Pharmazie	203
Landesprüfungsämter	152
Latein	354
Latein (Kath. Theologie)	164
Latein für Hörer aller Fachbereiche	374
Lateinamerika (Arbeitskreis)	116
Lateinische Philologie	354
Lehramt Chemie	429, 437, 449
Lehrer für Kinder mit fremder Muttersprache (Ergänzungsstudium)	492
Lehrkrankenhäuser, Akademische	273
Lehrlaboratorium	428
Lehrveranstaltungen für Studierende aller Fachbereiche	127
Leihwagen	98
Lernzentrum des Pädagogischen Instituts	287

Lesesäle, Tel. 39-24179	123
LHPK	36
Liedbegleitung/Korrepetition	71
Lions Club (Oppenheim)	92
Litauisch für Hörer aller Fachbereiche	352
Liturgiewissenschaft	157, 159
Lizentiat	154
Lusitanistik	353

M

Magister des deutschen und ausländischen Rechts	174, 175
Magister Legum für Ausländer	174
Mainzer KI-Kreis	412
Mainzer Philosophische Fakultätsgesellschaft e.V.	27
Mainzer Polonicum	70, 359
Mainzer Universitätsgespräche	127, 290
Mainzer Vollwaisen	88
Makromolekulare Chemie und Physik	446
Malerei	533, 535
Materialwissenschaftliches Forschungszentrum	104
Mathematik	401, 402, 474
Mathematik für Studierende anderer Fachbereiche	409
Mathematik und Informatik (FB 17)	401
Max-Planck-Institut für Chemie, Tel. 305-0	23
Max-Planck-Institut für Polymerforschung Tel. 379-0	24
Max-Planck-Institute	23
Medienwissenschaften (Arbeitskreis)	116
Medizin (FB 04)	200, 202
Medizinhistorisches Institut	208
Medizinhistorisches Journal	208
Medizinische Einrichtungen und Ausbildungsstätten	29
Medizinische Gesellschaft Mainz	29
I. Medizinische Klinik und Poliklinik	217
II. Medizinische Klinik und Poliklinik	219
III. Medizinische Klinik und Poliklinik	220
Medizinische Mikrobiologie und Virologie	245
Medizinische Physik	214
Medizinische Psychologie	244
Medizinische Soziologie	244
Medizinische Statistik und Dokumentation	255
Mensen	95
Metallgestaltung	533, 535, 537
Meteorologie	413, 427
Methodenlehre	320
Middlebury College	330
Mikrobiologie und Weinwissenschaft	456, 473
Mineralogie	475, 476, 481, 484

Mitfahrer-Kartei	53
Mittelalter	389, 394
Mittlere und Neuere Geschichte	384, 387
Mittlere und Neuere Kirchengeschichte/ Religiöse Volkskunde	155, 159
Modernes Chinesisch für Hörer aller Fachbereiche	352
Molekulare Biophysik	456, 474
Molekulare Tierphysiologie	459
Molekulare und zelluläre Mechanismen der Pathogenese (Graduiertenkolleg)	109
Molekulare Zellbiologie/ Biologie für Mediziner	461, 469
Molekulare Zellbiologie/ Biologie für Mediziner (FB 04)	239
Molekulargenetik	456, 471
Moraltheologie	156, 162
Musik (FB 25)	538
Musik- und Kunstinformatik (Arbeitskreis) ..	116
Musikinformatik	391
Musikschul-Lehrer/in	547
Musikwissenschaft	385, 386, 399
Musikwissenschaftliches Institut	391

N

Naturwissenschaftlich-Medizinisches Forschungszentrum	104
Naturwissenschaftlich-Philosophisches Kolloquium	122, 290
Netzwerkgruppe (ZDV)	141
Neuere deutsche Literaturgeschichte	328
Neues Testament (Ev. Theologie)	169
Neues Testament (Kath. Theologie)	156, 161
Neueste Anglistik	344
Neueste Geschichte	390
Neueste Zeit	394
Neugriechisch (FB 23)	531
Neurobiologie	460
Neurochirurgie	262
Neurochirurgische Klinik und Poliklinik	230
Neurochirurgische Pathophysiologie	262
Neurologie	262
Neuroradiologie	253
Neuzeit	394
Niederländisch (FB 23)	506
Nordamerikastudien (Arbeitskreis)	117
Nordostafrikanisch-westasiatische Studien (Arbeitskreis)	117
Norwegisch für Hörer aller Fachbereiche	352
Notgemeinschaft Studiendank e.V.	88
Nothilfefonds für ausländische Studierende ..	88
NT-Arbeitsgruppe (ZDV)	141

O

Öffentliches Recht mit Verfahrensrecht	188
Öffentlichkeitsarbeit FB Musik	538
Ökologie	460
Öko-Referat (AStA), Tel. 39-2 48 03	53
Ökumenisches Stipendienprogramm des Diakonischen Werkes der EKDe.V.	79
Ombudsmann	98
Organische Chemie	443
Orientkunde	355, 378
Orthopädie	265
Orthopädische Klinik und Poliklinik	231
Ost-, Südostasienstudien (Arbeitskreis)	117
Osteuropäische Geschichte	385, 386
Otto Benecke Stiftung e.V.	74
Otto-Hahn-Institut, Tel. 305-0	23

P

Pädagogik	281, 282, 290
Pädagogische Psychologie	322
Pädagogisches Institut	285
Paläontologie	475, 476, 481, 483
Papiergestaltung	535, 537
Partnerhochschulen	20
Partnerschaftsbeauftragte	20
Pastoraltheologie	157, 164
Pathobiochemie	242
Pathologische Anatomie	254
Pathophysiologie	241
Patrologie	155, 159
PC-Gruppe (ZDV)	140
Pedelle	47
Personal und Studierende (Dez. 2)	42
Personalrat	47
Persönlicher Referent des Präsidenten.	35
Persönlichkeitspsychologie	321
PET-Forschung (Arbeitskreis)	118
Petrologie	484
Pharmakologie	248
Pharmakologie und Toxikologie	453
Pharmakologisches Institut	209
Pharmazeutische Biologie	453
Pharmazeutische Chemie	450
Pharmazeutische Technologie	452
Pharmazie	428, 429, 450
Philologie I (FB 13)	324
Philologie II (FB 14)	340
Philologie III (FB 15)	353
Philosophie	281, 282, 287
Philosophie (Kath. Theologie)	158
Philosophie/Pädagogik (FB 11)	281

Philosophisches Seminar 283
 Phoniatrie/Pädaudiologie 269
 Physik 420
 Physik (FB 04) 238
 Physik (FB 18) 413
 Physik der Atmosphäre 419
 Physikalische Chemie 444
 Physiologie 241
 Physiologische Chemie 205, 242
 Physische Geographie 480
 Plastik 533
 Pneumologie 221
 Poliklinik für ...
 – Kieferorthopädie 236
 – Prothetik 237
 – Zahnärztliche Chirurgie 235
 – Zahnerhaltungskunde 236
 Politikwissenschaft/Sozialkunde
 297, 298, 299, 307
 Polnisch 353, 372
 Polnisch (FB 23) 527
 Polnische Sprache und Kultur
 (Zusatzqualifikation) 70
 Polonicum 70, 359
 Portugiesisch 353, 355, 370
 Portugiesische Philologie 353
 Praktische Theologie (Ev. Theologie) 170
 Praktische Theologie (Kath. Theologie) 157
 Präsident 35
 Präsidialbüro 35
 Praxisbegleitung für Theologiestudierende .. 166
 Preis der ...
 – Albert und Loni Simon Stiftung 91
 – Firma C. H. Boehringer Sohn 91
 – Industrie- und Handelskammer
 für Rheinhessen 91
 – Johannes Gutenberg-Universität 91
 – Landesbank Rheinland-Pfalz/Girozentrale .. 91
 – Peregrinus-Stiftung 91
 Preis des Fürsten zu Ysenburg und Büdingen .. 92
 Presse- und Öffentlichkeitsarbeit 36
 Presse-Referat (AStA), Tel. 39-24806 53
 Probeexamen 191
 Programm zur Realisierung der Chancen-
 gleichheit für Frauen in Forschung u. Lehre ... 87
 Prüfungsämter 152
 Psychiatrie 260
 Psychiatrische Klinik und Poliklinik 224
 Psychologie 298, 299, 320
 Psychologie für Pädagogen 323
 Psychologische Beratungsstelle der KHG 75

Psychologisches Institut 305
 Psychosomatische Medizin und
 Psychotherapie 261
 Psychotherapeutische Beratungsstelle
 für Studierende 44, 75
 Publizistik 299, 316

Q

Quantitative Methoden 197

R

Radiologie 252
 Raum und Ritual. Funktion, Bedeutung
 und Nutzung sakral bestimmter Räume
 und Orte (Graduiertenkolleg) 110
 Rechts- und BAföG-Beratung im AStA 53
 Rechts- und Wirtschaftswissenschaften
 (FB 03) 173
 Rechtsgeschichte, Rechtstheorie,
 Rechtsvergleichung 188
 Rechtsinformatik, EDV für Juristen 191
 Rechtsmedizin 191, 249
 Rechtswissenschaft 173, 175, 188
 Regionale und historische Geologie 483
 Reichserzkanzler (Arbeitskreis) 118
 Religiöse Volkskunde 159
 Religions- und Missionswissenschaft
 und Judaistik 171
 Religionslehre, evangelische 165
 Religionslehre, katholische 154, 155
 Religionspädagogik 157, 163
 Religionswissenschaft 157, 160
 Religionswissenschaft d. Hellenismus .. 363, 382
 Rhein-Mosel-Fachklinik Andernach 275
 Ringvorlesung 110, 111, 112, 117, 127, 128
 Ringvorlesung (FB 04) ... 244, 247, 257, 265, 267
 Ringvorlesung (FB 11) 291
 Ringvorlesung (FB 13) 331, 336, 338
 Ringvorlesung (FB 16) 392
 Rollstuhlfahrer 75
 Romanische Philologie 353, 355
 Romanisches Seminar 358
 Romanistik 357
 Rumänisch 371
 Russisch 353, 355, 357, 371
 Russisch (FB 23) 524
 Russisch für Hörer aller Fachbereiche 139
 Russische Sprache und Gesellschaftskunde
 (Zusatzqualifikation) 70

S

Sammelschwerpunkt Frankreich	124	Sozialhilfe	89
Sanskrit	380	Sozialkunde	297,298
Sauna	98	Sozialpädagogik	282
Schrift	533	Sozialpsychologie	321
Schulen f. Fachberufe im Gesundheitswesen ..	29	Sozial-Referat (AStA), Tel. 39-2 48 22	53, 77
Schulmusik	538, 544, 546	Sozialwissenschaften (FB 12)	297
Schwedisch für Hörer aller Fachbereiche ...	352	Soziologie	297, 298, 299, 300, 310
Schwerpunkt Hämatologie	220	Spanisch	353, 355, 368
Schwerpunkt Pneumologie	221	Spanisch für Hörer aller Fachbereiche	139
Schwerpunkt Polen	122	Spanische Philologie	353
Schwimmbad	98	Spezielle Botanik	458
Schwulen-Referat (AStA), Tel. 39-2 48 03 ...	53	Spindvermietung	98
Scottish Studies Centre	496	Sport (FB 26)	550
Seminar für ...		Sportausschuß, Tel. 22 00 42, 39-2 29 24	54
– Altes Testament u. Biblische Archäologie ..	166	Sportgeschichte	554
– Biblische Wissenschaften	156	Sportmedizin	265
– Dogmatik und Fundamentaltheologie	156	Sportmedizin/Sportphysiologie	555
– Englische Philologie	342	Sportpädagogik	553
– Kirchengeschichte	155	Sportsoziologie	554
– Kirchengeschichte und		Sportverwaltung, -organisation	556
Territorialkirchengeschichte	167	Sportwissenschaft	553
– Kirchenrecht, Kirchliche Rechtsgeschichte		Sprachandragogik	71
und Staatskirchenrecht	158	Sprachen Nordeuropas und	
– Klassische Philologie	359	des Baltikums	341, 351
– Moraltheologie und Sozialethik	156	Sprachkurse für Hörer	
– Neues Testament	166	aller Fachbereiche	137, 352
– Orientkunde	361	Sprechkunde und Sprecherziehung	328, 334
– Praktische Theologie (Kath. Theologie)	157	Spurenanalytik (Arbeitskreis)	118
– Praktische Theologie (Ev. Theologie)	167	St. Hildegardis-Krankenhaus, Mainz	276
– Religions- und Missionswissenschaft		St. Vincenz- und Elisabeth Hospital, Mainz ..	277
und Judaistik	168	Staatl. anerkannte Schule für Diätassistenten ..	29
– Religionspädagogik, Katechetik und		Staatliche Lehranstalt für ...	
Fachdidaktik Religion	157	– Logopäden	29
– Systematische Theologie und		– Medizinisch-Technische Assistenten	29
Sozialethik	167	– Medizinisch-Technische	
Semitistik	355, 356, 378	Radiologieassistenten	30
Senat	34, 36	Staatliche Schule für Physiotherapie	29
Senatsausschüsse und -kommissionen	34	Staatskirchenrecht	158
Serbisch	353, 373	Städtische Krankenanstalten Idar-Oberstein ..	273
SFB	106	Städtisches Krankenhaus Kemperhof,	
Slavische Philologie	353, 355, 357, 371	Koblenz	275
Slavistik	357	Stadtkrankenhaus Rüsselsheim am Main ...	277
Slovenisch	373	Stadtkrankenhaus Worms	278
Sokrates/Erasmus-Programm	85, 284	Statistik	56
Sonderforschungsbereiche	106	Stiftungen ...	
Sonderpädagogik	282	– Adolf-Todt-Stiftung	80
Sozialarbeit	282	– Alexander von Humboldt-Stiftung	85
Sozialberatung	74	– Anni Eisler-Lehmann-Stiftung	80
Sozialberatung (Dez. 2)	44	– Barbara Koch-Stiftung	80
Soziales Netz	88	– Boehringer-Ingelheim-Stiftung	80
Sozialethik	156, 162	– Dr. Georg Scheuing-Stiftung	81
		– Dr. juris utriusque Karl Feldbausch-Stiftung ..	81
		– Dr. Marie-Friederike Wagner-Stiftung	81

- Dr. med. Erich und Ella Tancre-Stiftung 81
 - Emil und Paul Müller-Gedächtnisstiftung 81
 - Emilie Lemmer-Stiftung 82
 - Ewald Hibbeln-Stiftung 82
 - Friedrich-Ebert-Stiftung 77
 - Friedrich-Naumann-Stiftung 78
 - Hanns-Seidel-Stiftung e.V. 78
 - Hans-Böckler-Stiftung 78
 - Hedwig-Saint-Denis-Stiftung 82
 - Heinrich Böll Stiftung e.V. 78
 - Heinrich J. Klein Förderstiftung 79
 - Hoechst-Stiftung 79
 - Horst Kliemann Stiftung 82
 - Karl Gückinger Stiftung 82
 - Konrad-Adenauer-Stiftung e.V. 79
 - Landrichter Dr. Müllersche Stiftung 88
 - Otto Benecke Stiftung e.V. 80
 - Paul August Georg Hartmann-Stiftung 82
 - Peregrinus-Stiftung 85
 - Philipp Haupt - Dr. Gisela Spennemann-
Haupt-Stiftung 82
 - Prof. Dr. Antonie Wlosok-Stiftung 82
 - Prof. Dr. Dietrich Lang-Hinrichsen-Stiftung 82
 - Prof. Dr. Friedrich Schubel-Stiftung 83
 - Prof. Dr. Gustav Blanke-Stiftung 83
 - Robert-Müller-Stiftung 83
 - Rochelmeyer-Stiftung 83
 - Stiftung der deutschen Wirtschaft für
Qualifizierung und Kooperation e.V. 84
 - Stiftung Mainzer Universitätsfonds 86
 - Stiftung Präventive Pädiatrie 84
 - Stiftung zur Förderung der
Edelsteinforschung 84
 - Studienstiftung des Deutschen Volkes 80
 - Sulzmann-Stiftung 83
 - Volkswagen-Stiftung 87
 - Stiftungsprofessur, Johannes Gutenberg~
Tel. 20 33 39 28
 - Stipendien 74
 - Stochastik in der empirischen Forschung
(Arbeitskreis) 119
 - Stoffbestand und Entwicklung von Kruste
und Mantel (Graduiertenkolleg) 110
 - Stoffwechselerkrankungen 218
 - Strafrecht mit Verfahrensrecht 188
 - Strahlenschutz 37
 - Strahlenschutzarzt 37, 221
 - Studentengemeinden 98
 - Studentenwerk
 - Cafeterien/Mensa 95
 - Deutsch-Französischer Sozialausweis 96
 - Förderungsmöglichkeiten 88, 89
 - Internationaler Studierenderausweis 96
 - Kindertagesstätte 97
 - Leihwagen 98
 - Sozialberatungsstelle 75
 - Studentenwohnanlagen 99
 - Zimmervermittlung 103
 - Studentenwerke 55
 - Studentenwohnanlagen 99
 - Studentische Initiative 80
 - Studentische Organisationen 31
 - Studentisches Wohnen 98, 99
 - Studien- und Lebensprobleme 75
 - Studien- und Prüfungsordnungen 74
 - Studienabbruch 94
 - Studienbegleitende Zusatzqualifikationen 69
 - Studieneinführungsveranstaltungen 150
 - Studienfachberatung 74
 - Studienfächer und -abschlüsse 61
 - Studienkolleg, Tel. (06131) 37 47 00 66
 - Studienplatztausch 68
 - Studienplatztausch (Dez. 2) 44
 - Studierende mit Kindern 74
 - Studierenden-Parlament (StuPa)
Tel. 39-2 48 01 53
 - Studierendenschaft 53
 - Studierendensekretariat (Dez. 2) 44, 74
 - Studierendensekretariat (FB 23) 491
 - Studierendenstatistik 56
 - Studierendenticket 103
 - Studium generale 70, 73, 126
 - Studium und Lehre (Dez. 2) 44
 - StuPa, Tel. 39-2 48 01 53
 - Systematische Theologie 170
 - Systembetreuung (ZDV) 140
- ## T
- Tagesjobs 94
 - Technik (Dez. 3) 45
 - Teilzeitbeschäftigungen 94
 - Telefonzentrale (Dez. 3)
Tel. 39-0 (interner Ruf: 91) 46
 - Textilgestaltung 533, 535, 537
 - Thai für Hörer aller Fachbereiche 352
 - Thanatologie (Arbeitskreis) 119
 - Theaterwissenschaft 325, 337
 - Tierschutzangelegenheiten 38
 - Tonstudio 538
 - Toxikologie 248, 453
 - Trainings- und Bewegungswissenschaft 554
 - Transfusionszentrale 52
 - Transplantationschirurgie 262
 - Tschechisch 353, 373

Tumorzentrum Rheinland Pfalz e. V. Tel. 17-30 01	30
Türkisch (FB 23)	492, 532
Turkologie	355, 356, 378
Tutorium zur Betreuung ausländischer Studierender	37

U

Übersetzer/in	492
Umschulungsmaßnahmen	94
Umweltgestaltung	533, 535, 536
Umweltschutz, Dienststelle ~	37
Umzugskoordination	39
Unfallchirurgie	262
Universitätsadresse	2
Universitätsarchiv	36
Universitätsbibliothek	123
Universitätsfonds	86
Universitätsgottesdienste	98
Unix-Arbeitsgruppe (ZDV)	140
Urologie	266
Urologische Klinik und Poliklinik	231
USA-Bibliothek, Tel. 39-2 56 64	124

V

Veranstaltungen FB Musik	538
Verbundforschungsbereiche	107
Verein zur Förderung der Evangelischen Theologie an der Johannes Gutenberg- Universität Mainz, Tel. 39-2 22 17	27
Verein zur Pflege des Internationalen Austauschprogramms am FB Rechts- wissenschaft PIA e. V., Tel. 39-2 42 54	27
Vereinigung »Freunde der Universität Mainz e. V.«, Tel. 20 33 39	27, 28
Vergleichende Landesgeschichte (FB 16)	389
Vergleichende Sprachwissenschaft	340, 341, 350
Vergleichende Sprachwissenschaft/ Sprachen Nordeuropas und des Baltikums	340
Verkehrsaufsicht (Dez. 2), Tel. 39-2 26 07	96
Versammlung	33, 36
Versicherungen	74
Vertiefungsstudium	70
Verwaltung	39
Verwaltung des Klinikums	50
Vizepräsidenten	35
Volkskunde, Kulturanthropologie/	324, 325, 329, 335
Volkskunde, Religiöse	155
Volkswirtschaftslehre	174

Volkswirtschaftspolitik	195
Volkswirtschaftstheorie	194
Vollintegriertes Auslandsstudium mit Mehrfachdiplom (FB 23)	493
Vor- und Frühgeschichte	383, 386, 392
Vorderasiatische Archäologie	355, 357, 363
Veranstaltungen anderer Fachbereiche für Studenten des FB Physik	426
Vorlesungszeiten	16

W

Wahlfachgruppe ...	
– 1: Familien- und Erbrecht	189
– 2: Handels- und Gesellschaftsrecht	189
– 3: Arbeitsrecht	189
– 4: Internationales Privatrecht	189
– 5: Kriminologie	189
– 6: Besonderes Verwaltungsrecht	190
– 7: Steuerrecht	190
– 8: Völker- und Europarecht	190
Weiterbildendes Studium zum psycho- logischen Psychotherapeuten mit Schwerpunkt Verhaltenstherapie	71
Weiterbildung	69
Weiterbildungsstudien	71
Weiterbildungsstudiengang Psychologische Psychotherapie u. Poliklinische Ambulanz	306
Weiterführende Studiengänge	69
Westpfalz-Klinikum, Standort 1, Kaiserslautern	274
Winterkurs	191
Wirtschaft, Planung und Forschung (Dez. 1)	39
Wirtschafts- und Sozialgeschichte	198
Wirtschaftspädagogik	174, 198
Wirtschaftswissenschaften	175, 194
Wissenschaftspreis für Philosophie zur Förderung des intellektuellen Dialogs	92
Wohnheimfragen	89
Wohnungsangelegenheiten	74
Wulf Vater-Dihydropyridine- Forschungspreis	92

Z

Zahn-, Mund- und Kieferheilkunde	270
Zahnheilkunde	255
Zahnmedizin	203
ZDV-Hotline, Tel. 39-2 63 16	140
ZeFaR	54
Zeichnung	533, 535, 536
Zentralbibliothek	123

Zentrale ...			
– Beratung (ZDV)	140	– Qualitätssicherung und -entwicklung (ZQ) . 147	
– Einrichtungen	36	– Umweltforschung	106
– Einrichtungen des Klinikums	51	– Wissenschaftliche Weiterbildung (ZWW) . . 148	
– Studienberatung	74	Zimmervermittlungen	103
– Studienberatung (Dez. 2)	44	Zoologie	456, 466
– Versuchstiereinrichtung (ZVTE)	105	ZQ	147
– wissenschaftliche Einrichtungen	126	Zulassung (Dez. 2)	44
Zentraler Fachschaften-Rat (ZeFaR)		Zulassungsbeschränkung	68
Tel. 39-2 48 16	53, 54	Zusatzstudiengänge	70
Zentralmensa	95	Zusatzstudium	70, 492
Zentrum für ...		ZVTE	105
– Datenverarbeitung	140	ZWW	148
– Interkulturelle Studien - Geistes- und sozialwissenschaftliches Kolleg	105		