

Personen- und  
Vorlesungsverzeichnis

---

Sommersemester  
1999



Johannes Gutenberg-Universität Mainz  
Personen- und Vorlesungsverzeichnis  
Sommersemester 1999

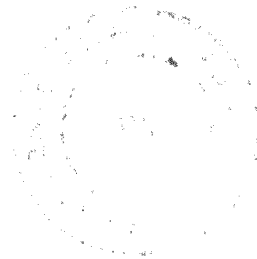

**Achtung!**

Mit Einführung der ISDN-Telefonanlage gelten 5-stellige Rufnummern.

Campusrufnummern: Ziffer 2 vorwählen (0 61 31) 3 92-xx xx

Gebäude außerhalb des Campus: Ziffer 3 vorwählen (0 61 31) 3 93-xx xx

Die Rufnummern innerhalb des Universitätsklinikums sind davon nicht betroffen.

Der genaue Umstellungszeitpunkt wird rechtzeitig in der Tagespresse und im JoGu veröffentlicht.



---

## Inhaltsverzeichnis

---

Allgemeine Informationen.....	14
Organe, Leitung und Verwaltung der Universität .....	28
Klinikum der Johannes Gutenberg-Universität .....	39
Personalräte.....	41
Hochschulkuratorium .....	43
Studierendenschaft .....	43
Studentenwerke .....	45
Hinweise für Studierende von A bis Z.....	47
Bibliotheken .....	99
Gemeinsame Ausschüsse.....	101
Fachbereichsübergreifende Einrichtungen und Projekte.....	102
Studium generale.....	118
Sprachlehranlage .....	125
Zentrum für Datenverarbeitung.....	132
01 Fachbereich Katholische Theologie .....	136
02 Fachbereich Evangelische Theologie.....	146
03 Fachbereich Rechts- und Wirtschaftswissenschaften .....	154
04 Fachbereich Medizin .....	181
11 Fachbereich Philosophie/Pädagogik .....	269
12 Fachbereich Sozialwissenschaften.....	287
13 Fachbereich Philologie I .....	317
14 Fachbereich Philologie II.....	335
15 Fachbereich Philologie III.....	350
16 Fachbereich Geschichtswissenschaft .....	381
17 Fachbereich Mathematik .....	398
18 Fachbereich Physik.....	410
19 Fachbereich Chemie und Pharmazie .....	427
21 Fachbereich Biologie.....	455
22 Fachbereich Geowissenschaften .....	474
23 Fachbereich Angewandte Sprach- und Kulturwissenschaft .....	492
24 Fachbereich Bildende Kunst .....	538
25 Fachbereich Musik .....	544
26 Fachbereich Sport.....	557
Personenregister .....	572
Sachregister .....	623

## Abkürzungen

14-tägl.	14-täglich	O. w. n. b.	Ort wird noch bekanntgegeben
2-std.	2-stündig	P	Philosophicum, Welderweg 18
Akad. Direktor	Akademische/r Direktor/in	PD	Privatdozent/in
Akad. Oberrat	Akademische/r Oberrat/-rätin	prs.	privatissime
Akad. Rat	Akademische/r Rat/Rätin	publ.	publice
Apl. Prof.	Außerplanmäßige/r Professor/in	R	Raum
AR	Arbeitsraum	RW I	Haus Recht und Wirtschaft, Welderweg 9
Audimax.	Auditorium maximum	RW II	Haus Recht und Wirtschaft, Welderweg 4
c. t.	cum tempore: Die Vorlesung findet ein »Akademisches Viertel« (15 Minuten) später als angegeben statt.	s. t.	sine tempore: Die Veranstaltung findet zur angegebenen Zeit, also ohne »Akademisches Viertel« statt.
Di	Dienstag	SB I	Sonderbau I, Becherweg 34
Do	Donnerstag	SB II	Sonderbau II, Becherweg 17
DR	Demonstrationsraum	Sem.	Semester
DS	Demonstrationsaal	SeS	Sektionsraum
FB	Fachbereich	SL	Sprachlabor
Fr	Freitag	SR FB	Seminarraum des Fachbereichs
gr.	gratis	SR Inst.	Seminarraum des Instituts
GrHs	Großer Hörsaal	SR	Seminarraum
HD	Hochschuldozent/in	Std.	Stunde(n)
HochSchAss.	Hochschulassistent/in	std.	stündig
Hochschuldoz.	Hochschuldozent/in	Stud.pl.-Sem.	Studienplan-Semester
Hs	Hörsaal	Stud.R. i. H.	Studienrat/-rätin im Hochschuldienst
Inst.	Institut	tägl.	täglich
KIHs	Kleiner Hörsaal	UB	Universitätsbibliothek
KoR	Konferenzraum	Univ.-Prof.	Universitätsprofessor/in
KR	Kursraum	ÜR	Übungsraum
KS	Kurssaal	UR	Unterrichtsraum
KuSR Inst.	Kurs- und Seminarraum des Instituts	Wiss. Ang.	Wissenschaftliche/r Angestellte/r
Mi	Mittwoch	Wiss. Ass.	Wissenschaftliche/r Assistent/in
Mo	Montag	Wiss. Mitarbeiter	Wissenschaftliche/r Mitarbeiter/in
N	Neubau der Naturwissenschaften, Becherweg 21	Wo.	Woche(n)
n. b. A.	nach besonderer Ankündigung	Z. n. V.	Zeit nach Vereinbarung
n. b. E.	nach besonderer Einladung	Z. w. n. b.	Zeit wird noch bekanntgegeben
N. N.	nomen nescio; nomen nominandum Der Name war bei Drucklegung noch nicht bekannt.	Z. u. O.	Zeit und Ort
n. tel. V.	nach telefonischer Vereinbarung	Z. u. O. n. V.	Zeit und Ort nach Vereinbarung
n. V.	nach Vereinbarung	Z. u. O. w. n. b.	Zeit und Ort werden noch bekanntgegeben
O. n. V.	Ort nach Vereinbarung	Zi.	Zimmer

*Wir ordern für Sie*

*Sach- und Fachliteratur des In- und Auslandes*

**Claudius-Buchhandlung KROSS & Co.**

**55116 MAINZ**

**Vordere Präsenzgasse 4 (gegenüber Hertie/Deutsche Bank)**

**Postfach 2709 (PLZ 55017)**

**FAX/Telefon: 0 61 31 / 22 83 58**

# Lageplan Campus

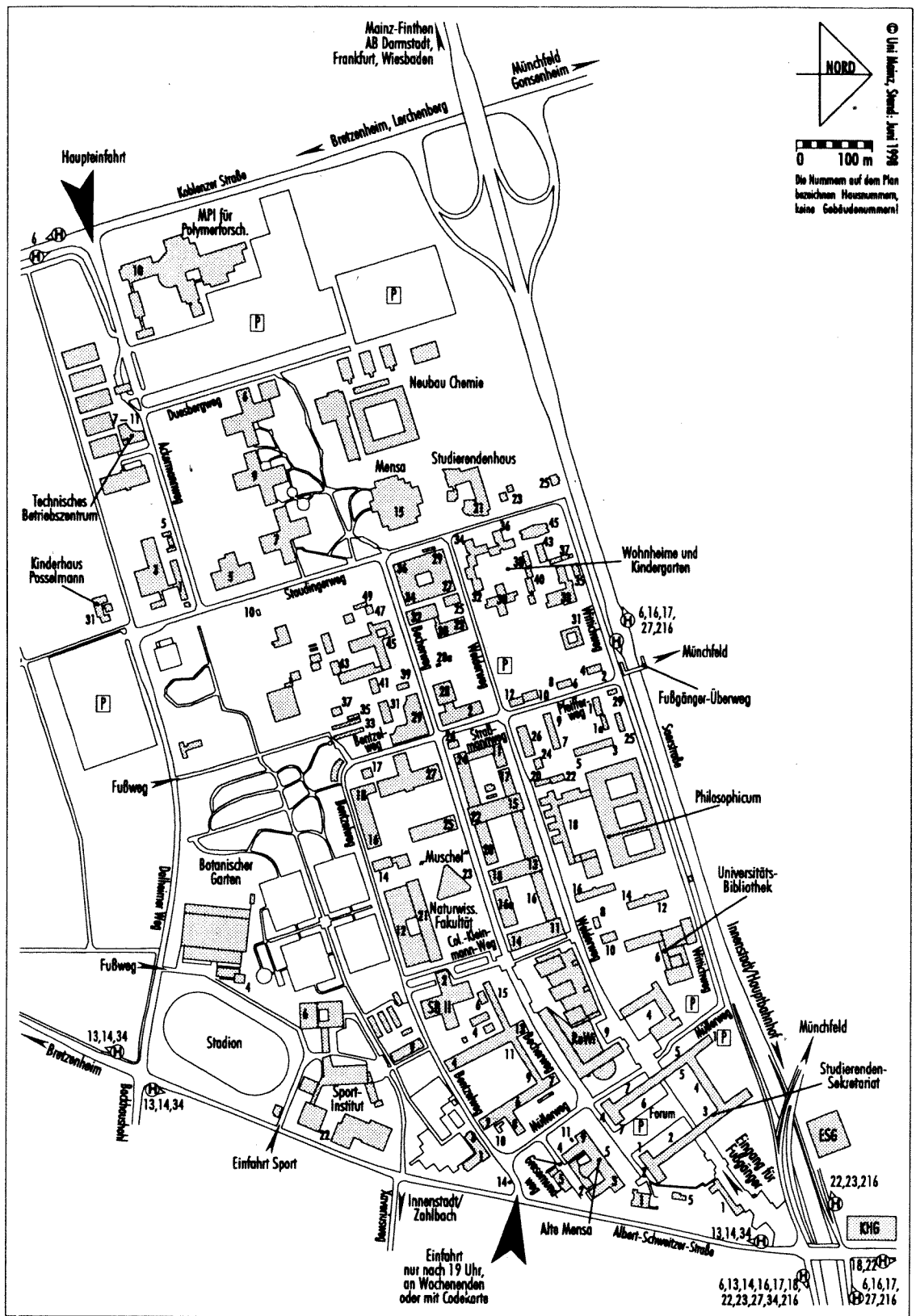

# Lageplan Klinikum

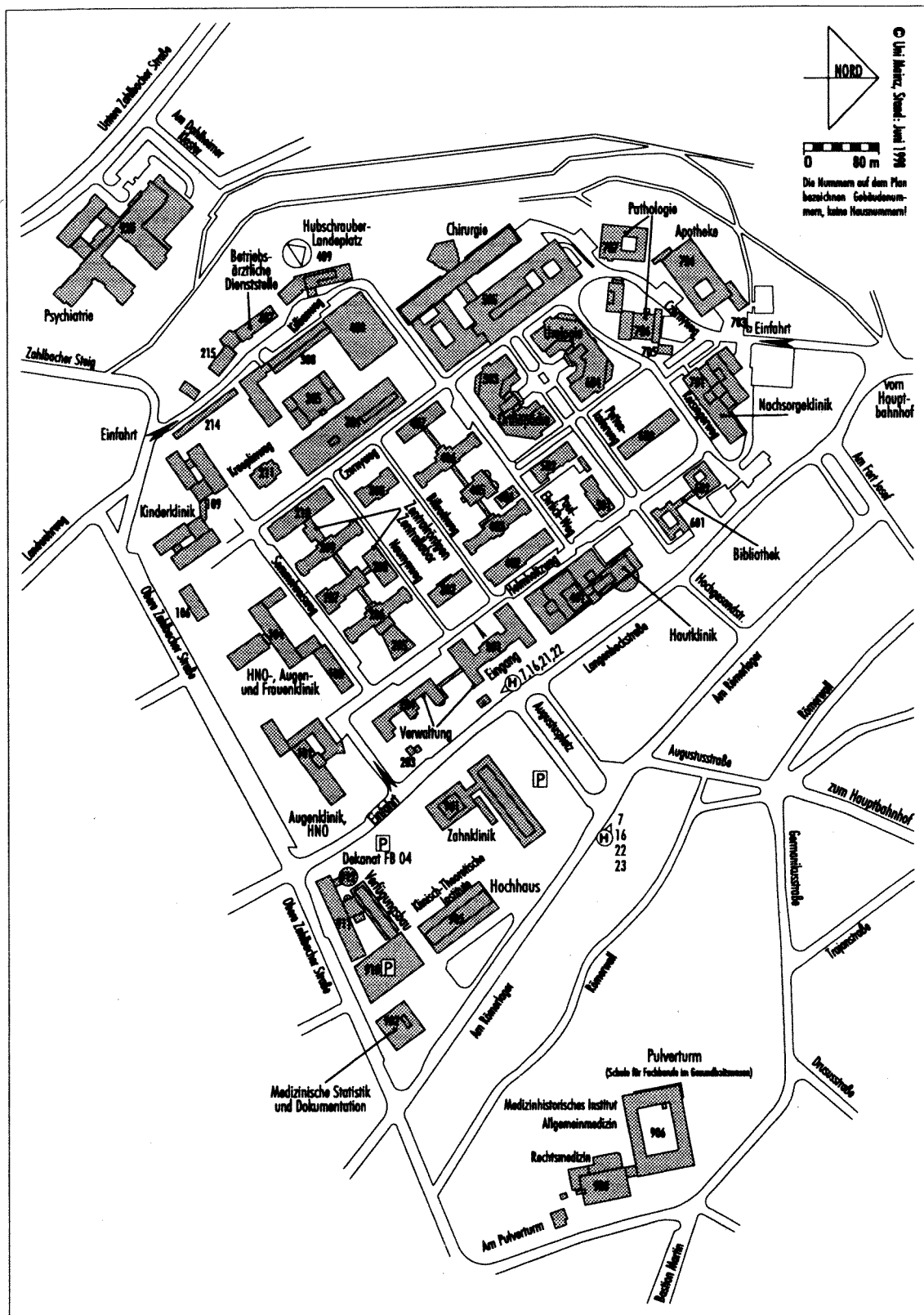

## Zeittafel

Vorlesungszeiten (ab dem Sommersemester 1999) s. S. 95

Ferientermine (Schuljahr 1999/2000) s. S. 59

### Sommersemester 1999 (1. April bis 30. September 1999)

#### Vorlesungszeit

- Vorlesungsbeginn: ..... Di, 6. April 1999
- Klinik: ..... Mo, 12. April 1999
- Vorlesungsende: ..... Sa, 10. Juli 1999
- Klinik: ..... Sa, 17. Juli 1999

#### Vorlesungsfreie Zeiten

- Maifeiertag: ..... Sa, 1. Mai 1999
- Christi Himmelfahrt: ..... Do, 13. Mai 1999
- Pfingstferien: ..... Di, 25. Mai bis Sa, 29. Mai 1999
- Fronleichnam: ..... Do, 3. Juni 1999

#### Fristen

- Antragsfrist auf Einschreibung: ..... 1. Dezember 1998 bis 15. Januar 1999
- Bewerbungsfrist für Gasthörer: ..... 1. März bis 30. April 1999
- Einschreibefrist: ..... Wird mit Zulassungsbescheid mitgeteilt
- Rückmelde- und Beurlaubungsfrist: ..... (siehe Rückmeldebogen)

#### Studienberatung

- Studieneinführungsveranstaltungen der Fachbereiche für Studienanfänger/innen,  
  Fach- und Hochschulortwechsler/innen: ..... Mo, 29. März bis Do, 1. April 1999
- Studienfachberatung der Fachbereiche: ..... Di, 6. April bis Do, 30. September 1999  
  (nicht in den Pfingstferien)
  - a) in der vorlesungsfreien Zeit: ..... Mo, 22. Februar bis Fr, 26. März 1999
  - b) in der Studieneinführungswoche: ..... Mo, 29. März bis Do, 1. April 1999
  - c) in der Vorlesungszeit: ..... Di, 6. April 1998 bis Sa, 10. Juli 1999
  - d) in der vorlesungsfreien Zeit: ..... Mo, 12. Juli bis Do, 30. September 1998

#### Medizin

- Praktisches Jahr (3. klinischer Studienabschnitt = 48 Wochen) an den Akademischen  
  Lehrkrankenhäusern (Frühjahrstermin): ..... Mo, 26. April 1999 bis Sa, 25. März 2000
  - 1. Trimester (1.-16. Woche): ..... Mo, 26. April bis Sa, 14. August 1999
  - 2. Trimester (17.-32. Woche): ..... Mo, 16. August bis Sa, 4. Dezember 1999
  - 3. Trimester (33.-48. Woche): ..... Mo, 6. Dezember 1999 bis Sa, 25. März 2000

## Wintersemester 1999/2000 (1. Oktober 1999 bis 31. März 2000)

### Vorlesungszeit

- Vorlesungsbeginn: .....Mo, 25. Oktober 1999
- Vorlesungsende: .....Sa, 19. Februar 2000

### Vorlesungsfreie Zeiten

- Allerheiligen: .....Mo, 1. November 1999
- Weihnachtsferien: .....Do, 23. Dezember 1999 bis Di, 4. Januar 2000

### Fristen

- Antragsfrist auf Einschreibung: .....1. Juni bis 15. Juli 1999
- Bewerbungsfrist für Gasthörer/innen: .....1. September bis 31. Oktober 1999
- Einschreibefrist: .....Wird mit Zulassungsbescheid mitgeteilt
- Rückmelde- und Beurlaubungsfrist: .....(siehe Rückmeldebogen)

### Studienberatung

- Studieneinführungsveranstaltungen der Fachbereiche für Studienanfänger/innen,  
Fach- und Hochschulortwechsler/innen: .....Mo, 18. bis Fr, 22. Oktober 1999
- Studienfachberatung der Fachbereiche: .....Fr, 1. Oktober 1999 bis Fr, 31. März 2000  
(nicht in den Weihnachtsferien)
  - a) in der vorlesungsfreien Zeit: .....Fr, 1. Oktober bis Fr, 15. Oktober 1999
  - b) in der Studieneinführungswoche: .....Mo, 18. bis Fr, 22. Oktober 1999
  - c) in der Vorlesungszeit: .....Mo, 25. Oktober 1998 bis Fr, 18. Februar 2000
  - d) in der vorlesungsfreien Zeit: .....Mo, 21. Februar bis Fr, 31. März 2000

### Medizin

- Praktisches Jahr (3. klinischer Studienabschnitt = 48 Wochen) an den Akademischen  
Lehrkrankenhäusern (Herbsttermin): .....Mo, 25. Oktober 1999 bis Sa, 23. September 2000
  - 1. Trimester (1.-16. Woche): .....Mo, 25. Oktober 1999 bis Sa, 12. Februar 2000
  - 2. Trimester (17.-32. Woche): .....Mo, 14. Februar bis Sa, 3. Juni 2000
  - 3. Trimester (33.-48. Woche): .....Mo, 5. Juni bis Sa, 23. September 2000

**PREIS-FRAGE** (nicht nur für Studenten):

**WO** gibt's die größte Auswahl – gut sortiert?

Und **WO** den kleinsten Preis?

Wenn's um **Bücher** geht: **e r s t m a l s c h n e l l**

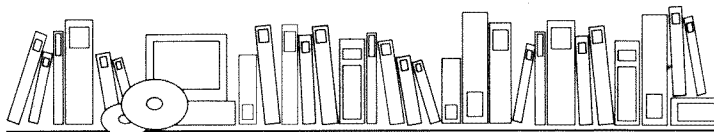

zu Bücher

65185 WIESBADEN, Bismarckring 6, Mo. - Fr. 10-18.30, Sa. 11-14 Uhr

**Quelle**

**☎ + Fax 06 11 / 444 666**

An- und Verkauf von Büchern und Medien aller Art und Sprache,  
besonders Fach- und Sachbücher aller Gebiete.

- MINGENRABATT bis 50%
- Sofortbestellung lieferbarer Bücher

Hiermit gibt's bei QUELL  
antiquar. Bücher bis März '99  
nochmals **10%**  
billiger!

## Allgemeine Informationen

### Aus der Geschichte der Mainzer Universität

- 23. November 1476 Papst Sixtus IV. stellt dem Mainzer Erzbischof Diether von Isenburg die Gründungsbulle aus (»licentia erigendi studium moguntinum«)
- Anfang Oktober 1477 Beginn der Vorlesungen in der Burse »Zum Algesheimer«
- 14. Oktober 1477 Der Kurfürst bittet den Papst um Ausstattung der Universität mit 14 Lektoralpräbenden
- 1504 Rektor Ivo Wittich läßt dem Erfinder der Buchdruckkunst, Johannes Gensfleisch gen. Gutenberg, einen Gedenkstein setzen
- 1517 Ein Gutachten der Mainzer theologischen Fakultät verwirft die Thesen Martin Luthers
- 1561 Im Zeichen der Gegenreformation beruft Kurfürst Daniel Brendel von Homburg die Jesuiten nach Mainz
- 1615 – 1618 Bau der »Domus Universitatis«
- 1631 Professoren und Studenten verlassen vor der schwedischen Besetzung die Stadt und begeben sich nach Köln
- 1713 Papst Clemens XI. hebt die Lektoralpräbenden auf und verweist ihre Einkünfte direkt an die Universität
- 1731 Papst Clemens XII. läßt in einer Bulle die Präbenden wieder gegen eine jährliche Abfindung restituieren
- 1746 »Statuta et Ordinata« der Universität durch Kurfürst Johann Friedrich Karl v. Ostein erlassen
- 1781 Die Klöster Altmünster, Reichklara und Kartaus werden zugunsten der Universität säkularisiert (Schaffung des Universitätsfonds)
- November 1784 Restaurationsfest als Höhepunkt der Aufklärung
- 1784 Herausgabe der »Neuen Verfassung der verbesserten hohen Schule zu Mainz« durch den Kurator Anselm Franz von Bentzel
- 1784 Gründung des Accouchements durch Johann Peter Weidmann
- 1792/93 Professoren und Studenten vertreten während der Mainzer Republik jakobinische Gedanken und politische Ziele
- 1798 Umwandlung der Mainzer Hochschule durch die Franzosen
- 1798 Ein Teil der Professoren weicht nach Aschaffenburg aus, wo sie den Grundstock der Dalbergischen Hochschule bilden
- 1804 Gründung des Mainzer Priesterseminars
- 1823 Beendigung des Protokolls der ehemaligen Medizinischen Fakultät
- 1919 Projekt zur Wiederbegründung unter separatistischen Vorzeichen
- 1927 ff. Pläne zur Eröffnung einer Universität durch Zusammenlegung von Stadtkrankenhaus, Philosophisch-Theologischer Hochschule am Priesterseminar und Pädagogischem Institut
- Seit Herbst 1945 Vorbereitung zur Wiedereröffnung mit Unterstützung der französischen Besatzungsmacht
- 28. Februar 1946 Publizierung der von Josef Schmid ausgearbeiteten Statuten
- 1. März 1946 Gemäß Dekret der Militärregierung ist die Universität »ermächtigt, ihre Tätigkeit wieder aufzunehmen«
- 22. Mai 1946 feierliche Wiedereröffnung als Johannes Gutenberg-Universität
- 1949 Eingliederung des Auslands- und Dolmetscherinstituts Germersheim
- 20. September 1949 »Statut über die Organe der Verwaltung und die Berufung der Professoren«
- 6. März 1961 Landesgesetz über die Verfassung und Verwaltung der Johannes Gutenberg-Universität Mainz
- 22. Dezember 1970 Rheinland-pfälzisches Hochschulgesetz
- 1972 Auflösung der Fakultäten und Gliederung in Fachbereiche
- 1974 Wahl des ersten Präsidenten (Prof. Dr. iur. Litt. D. h. c. Peter SCHNEIDER)
- 1977 Fünfhundertjahrfeier
- 21. Juli 1978 Novellierung des Hochschulgesetzes von 1970
- 1980-84 Präsident Prof. Dr. iur. Manfred HARDER
- 1984-90 Präsident Prof. Dr. rer. nat. Klaus BEYERMANN
- 9. September 1987 Abermalige Novellierung des Landeshochschulgesetzes
- 1990/91 Präsident Prof. Dr. med. E. Jürgen ZÖLLNER (heute Minister für Bildung, Wissenschaft und Weiterbildung)
- 1991 Prof. ZÖLLNER wird Minister für Wissenschaft und Weiterbildung des Landes Rheinland-Pfalz
- 1991 Präsident Prof. Dr. phil. Josef REITER
- 23. Mai 1995 Landesgesetz über die Universitäten in Rheinland-Pfalz (Universitätsgesetz)

## Ehrensensatorinnen und -senatoren

- Wilhelm BODEN, Ministerpräsident von Rheinland-Pfalz a. D., Präsident der Landeszentralbank a. D. †
- Albert BOEHRINGER, Dr. rer. nat., Fabrikant †
- Christian ECKERT, Prof. Dr. phil., Dr. iur., Dr. rer. pol. h. c., Dr. med. h. c., Altrector der Universität Köln, Oberbürgermeister a. D. der Stadt Worms †
- Henry GUERIN, Ingenieur Licencié ès sciences, Chevalier de la Légion d'honneur, 1948 Gouverneur von Rheinhessen
- Kurt HANSEN, Prof., Dr.-Ing., Vorstandsvorsitzender der Farbenfabriken Bayer AG
- Walter KALKHOF-ROSE, Dr.-Ing., Dipl.-Kaufmann †
- Franz Josef KOHL-WEIGAND, Fabrikant
- Peter Paul KONDER, Univ.-Prof., Dr. rer. nat.
- Helmut MATHY, Prof., Dr. phil., Ministerialrat a. D.
- Klara Gräfin VON MATUSCHKA-GREIFFEN-CLAU †
- Peter SCHNEIDER, Univ.-Prof., Dr. iur., Litt. D. h. c., letzter Rektor und erster Präsident der Johannes Gutenberg-Universität
- Erich SCHOTT, Prof., Dr. phil., Dr. rer. nat. h. c. †
- Jakob STEFFAN, Innenminister von Rheinland-Pfalz a. D. †
- Franz STEIN, Oberbürgermeister a. D. der Stadt Mainz †
- Wilhelm STEINLEIN, Staatssekretär a. D. †
- Albert STOHR, Bischof zu Mainz †
- Ludwig STRECKER, Dr. iur., Dr. phil. h. c., Musikverlag B. Schott's Söhne †
- Leo TREPP, Prof., Dr. phil., D. D.
- Carl WURSTER, Vorstandsvorsitzender der BASF AG
- Josef Georg ZIEGLER, Prälat, Univ.-Prof, Dr. theol., Dr. h.c.

## Ehrenbürgerinnen und -bürger

- Leopold ARNAPERGER, Vorstandsvorsitzender der Knoll AG
- Heinz BERNDT, Dipl.-Ing., Hüttdirektor †
- Friedrich BISCHOFF, Intendant des Südwestfunks a. D.
- Otto BOEHRINGER jun.
- Erich DOMBROWSKI, Chefredakteur der Allgemeinen Zeitung Mainz †
- Jakob Graf VON UND ZU ELTZ
- Pierre FEUILLÉE, Prof., Dr., Altpräsident der Université de Bourgogne, Dijon
- André FRANÇOIS-PONCET, Ambassadeur de France †
- Jockel FUCHS, Oberbürgermeister a. D. der Stadt Mainz
- Karl GLASER, Fabrikdirektor †
- Drago GRDENIC, Prof., Dr., Altrector der Universität Zagreb
- Heinrich HOPFF, Prof., Dr. phil. †

Verlag „KORNELIUS“ GmbH, Ziehrerstr. 6a, 81477 München

**!! Genießer stürmt Wolkenkuckucksheim !!**

Dipl.-Chem. P. Schreiber  
in

**„Quittengelee oder Der Stein der Weisen“**

ISBN 3-922900-99-2  
32 Seiten, 10 x 20 cm, 5.- DM

Tel. 089/78 8501 · Fax 089/785 1585



- Hanns Dieter HÜSCH, Kabarettist
- Alfred HÜTHIG, Dr. phil. †
- Louis Theodor KLEINMANN, Colonel, 1945-1946 Stadtkommandant von Mainz †
- Hans KLENK, Generalkonsul, Fabrikant †
- Julius LEHLBACH, MdL a. D., DGB-Vorsitzender Rheinland-Pfalz a. D.
- Julius LIEBRECHT, Fabrikant †
- Otto LÖHR, Direktor der Pädagogischen Akademie i. R.
- Ernst MARX, Dr. med. †
- Werner NEUSE, Prof., Dr. phil., Litt. D. h. c. †
- Michel OPPENHEIM, Dr. h. c., Kulturdezernent der Stadt Mainz a. D., Mitbegründer der Vereinigung »Freunde der Universität Mainz e. V.« †
- Roger PARIS, Altpäsident der Université de Bourgogne, Dijon
- Jocelyne PÉRARD, Präsidentin der Université de Bourgogne, Dijon
- Emil PREETORIUS, Präsident der Akademie der schönen Künste Bayern a. D.
- Menahem PRESSLER, Prof., Dr. h. c., Pianist, Musikpädagoge, Gründer des Beaux Arts Trio
- Olin C. ROBISON, Prof., Dr., Altpäsident des Middlebury College/Vermont
- Emmi ROEDER, Prof., Bildhauerin †
- Georg RÜCKERT, Dr. iur., Regierungspräsident a. D. †
- Curt Freiherr VON SALMUTH, Dr. rer. nat. h. c. †
- Otto SARTORIUS, Dr. phil. †
- Ernst SCHÄCK, Ministerialdirigent a. D. †
- Erling Ozer SCHILD, Prof., Dr., Altrector der Universität Haifa
- Anna SEGHERS, Dr. phil., Schriftstellerin †
- Alexander Freiherr VON SENARCLENS-GRANCY
- Ludwig STRECKER, Dr. iur., Dr. phil. h. c., Musikverlag B. Schott's Söhne †
- Lothar STROBEL, Dr. iur., Rechtsanwalt, Generalbevollmächtigter des Verwaltungsrates der Blendax-Werke a. D.
- Adolf SÜSTERHENN, Prof. Dr., MdB a. D., Staatsminister a. D., Präsident des Oberlandesverwaltungsgerichtes a. D., Vorsitzender des Verfassungsgerichtshofs in Koblenz a. D. †
- Jaques VAUDIAUX, Prof., Dr., Rektor der Akademie Montpellier
- Siegfried WAGNER, Dr. iur., Präsident des Justizprüfungsamtes a. D.
- Herbert WILLERSINN, Prof., Dr. rer. nat., Vorstandsmitglied der BASF AG †
- Carl ZUCKMAYER, Dr. mult. h. c., Schriftsteller †

## Inhaber der Diether von Isenburg-Medaille

- Klaus G. ADAM, Geschäftsführer der Landesbank Rheinland-Pfalz
- Hermann DEXHEIMER, Chefredakteur a. D.
- Willy EBERZ, Dr. iur., Präsident d. Sozialgerichts Mainz a. D., erster AStA-Vorsitzender †
- Fritz EICHHOLZ, Dr. iur. h. c., Kanzler a. D. †
- Hans FRIDERICH, Dr., Vorsitzender der Vereinigung der Freunde der Universität Mainz e. V.
- Anton Maria KEIM, Dr., Kultur- und Schuldezernent der Stadt Mainz a. D.
- Peter PAYER, Dr. iur., Geschäftsführer der Robert Bosch Stiftung bis 1990
- Wilhelm SCHMITT
- Paul SKONIECZNY, Staatssekretär a. D., Generaldirektor der Landesbank Rheinland-Pfalz – Girozentrale a. D.

## Inhaber der Dr. Willy Eberz-Medaille

- Hendrik BÜGGELN
- Peter Herbert EISENHUTH
- Volker KLEMM
- Brigitte OBERLE
- Holger SCHULZ

## Mitgliedschaften

Die Johannes Gutenberg-Universität ist Mitglied folgender Organisationen:

- Allgemeiner Deutscher Hochschulsportverband (ADH)
- Anna-Seghers-Gesellschaft Berlin und Mainz e. V.
- Deutsche Forschungsgemeinschaft
- Deutscher Akademischer Austauschdienst
- Hochschulrektorenkonferenz
- Inter-University Centre of Postgraduate Studies, Dubrovnik
- Presseclub Mainz
- Souvenir du Général Koenig
- Ständige Konferenz der Rektoren und Vizekanzler der Europäischen Universitäten

## Verträge mit ausländischen Universitäten

### Partnerschaften und Partnerschaftsbeauftragte

- Collegio Ghislieri und Collegio Nuovo, Pavia, Italien: Univ.-Prof. Dr. iur. M. HARDER, FB Rechts- und Wirtschaftswissenschaften
- Nihon Universität, Tokio, Japan: Univ.-Prof. Dr. K. A. SPRENGARD, FB Philosophie/Pädagogik
- Staatliche Linguistische Universität, Moskau, Rußland: Univ.-Prof. Dr. N. SALNIKOW, FB Angewandte Sprach- und Kulturwissenschaft
- Universidad de los Andes, Bogotá, Kolumbien: Univ.-Prof. Dr. P. P. KONDER, FB Mathematik
- Universidad de Valencia, Spanien: Univ.-Prof. Dr. Dr. h.c. D. JANIK, FB Philologie III
- Universität Dijon, Frankreich: Univ.-Prof. Dr. phil., Dr. h.c. J. KOPPER, FB Philosophie/Pädagogik
- Universität Haifa, Israel: Univ.-Prof. Dr. D. LAMPING, FB Philologie I
- Universität Riga, Lettland: Univ.-Prof. Dr. Dr. h.c. E. OBERLÄNDER, FB Geschichtswissenschaft
- Universität Sorbonne III, Paris, Frankreich: Univ.-Prof. Dr. V. HENTSCHEL, FB Rechts- und Wirtschaftswissenschaften
- Universität Warschau, Polen: Univ.-Prof. Dr. E. WORBS, FB Angewandte Sprach- und Kulturwissenschaft
- Universität Zagreb, Kroatien: Univ.-Prof. Dr. W. E. G. MÜLLER, FB Medizin
- Université Nationale de Rwanda à Butare, Ruanda: Univ.-Prof. Dr. W. KLAER, FB Geowissenschaften
- University of Glasgow, Großbritannien: Univ.-Prof. Dr. H. W. DRESCHER, FB Angewandte Sprach- und Kulturwissenschaft

### Vereinbarungen über akademische Zusammenarbeit

- Agnes Scott College, Decatur, Ga, USA
- Akademie für Katholische Theologie, Warschau, Polen
- Beijing Language Institute, Beijing, VR China
- De Montfort University, Leicester, GB
- Dongbei University of Finance and Economics, Daliem, VR China
- Doshisha Universität, Kyoto, Japan
- Geological Survey Institute of Iran, Teheran, Iran
- Hochschule für Planung und Statistik, Warschau, Polen
- Louisiana State University at Baton Rouge, La, USA
- Medizinwissenschaftliche Universität Pécs, Ungarn
- Medizinische Akademie Jaroslavl, Rußland
- Middle Tennessee State University, Murfreesboro, Tenn, USA
- Middlebury College, Middlebury, Vt, USA
- Moscow Engineering Physics Institute, Moskau, Rußland
- San José State University, Cal, USA
- Southern Illinois University Carbondale, Ill, USA
- Universidad de Granada, Spanien
- Universidad de Navarra, Pamplona, Spanien
- Universidad Jaume I, Castellón, Spanien
- Universidade de Sao Paulo, Brasilien
- Università degli Studi di Verona, Italien
- Universität Chulalongkorn, Bangkok, Thailand
- Universität Kairo, Giza, Ägypten

Laserfarbkopierer  
Canon

Spezialist für  
Diplomarbeiten

# Altstadt-Kopierladen

Kopien bis A0  
Farbkopien  
Bindearbeiten  
Dissertationen  
Großformatkopien  
Faxdienst

Öffnungszeiten: Mo.-Fr. 9.00-18.30 Uhr, Sa. 10.00-14.00 Uhr

(Copy Shop GmbH) Kirschgarten 11 55116 Mainz Telefon 061 31/23 11 02 Fax 061 31/23 11 52

- Université de Provence, Aix-Marseille, Frankreich
- Université Paris XII, Val-de-Marne, Frankreich
- University of New Mexico, Albuquerque, NM, USA
- University of North Carolina at Charlotte, NC, USA
- University of Peradenya, Sri Lanka
- University of Washington, Seattle, Wash, USA
- Universität Kairo, Eiza, Ägypten
- Universitat Jaume I, Castellón, Spanien
- Université Paris XII, Val-de-Marne, Frankreich
- Università di Roma Tor Vergata, Italien

Die Vereinbarung über akademische Zusammenarbeit bezieht sich stets auf einzelne Fachbereiche. Mit über 150 weiteren europäischen Hochschulen bestehen Vereinbarungen über die Zusammenarbeit in den Programmen SOKRATES und TEMPUS.

## Mit der Universität verbundene Institutionen und Vereinigungen

(in alphabetischer Reihenfolge)

### Club Georg Forster

▪ Kontakt: Univ.-Prof. Dr. Peter BECKMANN, Institut für Physik, Staudingerweg 7, Tel. 39-58 11  
Informelle wissenschaftliche Gespräche und Begegnungen über die Grenzen der Fächer, Institutionen und Länder hinweg: hierfür auch in Mainz auf dem Campus günstige Voraussetzungen zu schaffen, ist eines der Ziele des Clubs Georg Forster. Träger ist der »Verein zur Förderung der internationalen und interdisziplinären wissenschaftlichen

Kommunikation an der Johannes Gutenberg-Universität e. V.«.

Mitglied werden können Wissenschaftler und Wissenschaftlerinnen, die in Mainz an der Universität als Professoren oder akademische Mitarbeiter, an den Max-Planck-Instituten oder vergleichbaren Einrichtungen tätig sind, sowie Personen, die die Arbeit des Vereins unterstützen wollen.

▪ Vorsitzender: Univ.-Prof. Dr. Peter BECKMANN

### Deutsch-Französisches Hochschulkolleg

▪ Schönborner Hof, Schillerstraße 11, 55116 Mainz, Tel. 23 16 97/98, Fax 23 67 01, [dfhk@uni-mainz.de], <http://www.uni-mainz.de/~dfhk>  
▪ Leiter des Sekretariats: Dr. Hermann HARDER  
Das 1988 infolge eines Regierungsabkommens zwischen Deutschland und Frankreich gegründete Deutsch-Französische Hochschulkolleg (DFHK) ist ein 18-köpfiges Gremium von Hochschullehrern und Experten unter dem Vorsitz der Professoren KUNLE (Univ. Karlsruhe) und VALENTIN

(Univ. Paris IV). Es hat die Aufgabe, deutsche und französische Hochschulen beim Aufbau gemeinsamer Studienprogramme und integrierter Studiengänge mit Doppeldiplomierung zu beraten und zu unterstützen, und zwar durch die Vergabe von Infrastrukturmitteln an die beteiligten Hochschulen und von Teilstipendien an die an den Programmen beteiligten Studenten. Weitere Auskünfte erteilt das deutsche Sekretariat, das an der Universität angesiedelt ist:

### Deutsch-Französische Juristenvereinigung

▪ Universität Mainz, FB 03, Tel. 39-24 12, Fax 39-54 39, <http://www.dj.org>  
Die 1953 gegründete Vereinigung ist bestrebt, die beruflichen und persönlichen Beziehungen zwischen deutschen und französischen Juristen zu fördern. Sie veranstaltet gemeinsame Tagungen abwechselnd in Deutschland und Frankreich, Vorbereitungsseminare für einen juristischen Auslands-

aufenthalt im Partnerland und ist bei der Vermittlung von Praktika für Studenten und Wahlstationen für Referendare behilflich. Teilnehmer bis zu 30 Jahren können bei Tagungen und Seminaren einen Zuschuß und für Praktika ein Stipendium erhalten.

▪ 1. Vorsitzender: Prof. Dr. Walter RUDOLF  
▪ Sekretariat: Frau Simone KLEIN, Tel. 39-24 12, Fax 39-54 39

## ELSA-Mainz e.V.

▪ Postanschrift: Johannes Gutenberg-Universität Mainz, 55099 Mainz, Tel. 39-20 08, Fax 39-20 08, [elsa@jura1.jura.uni-mainz.de], <http://radbruch.jura.uni-mainz.de/studgruppen/elsa>

▪ Besucheranschrift: RWI Welderweg 9, Zi. 03-209  
The European Law Students' Association (elša) wurde 1981 von Jura-Studierenden gegründet und ist mittlerweile an 180 Universitäten in 41 europäischen Ländern vertreten. Die Organisation ist politisch neutral und unabhängig. Ziel ist es, den Dialog angehender Juristinnen und Juristen in Europa zu fördern.

ELSA-Mainz e.V. wurde 1991 gegründet. Der Verein veranstaltet Seminare und Konferenzen zu aktuellen Themen, die im Zusammenhang mit

Rechtsfragen stehen, organisiert Vorträge und Exkursionen sowie bilateralen Studienaustausch. Mitgliedern können über STEP – Student Trainee Exchange Programm – bezahlte Praktikumsplätze in den meisten europäischen Ländern und den USA vermittelt werden.

ELSA-Mainz e.V. zählt derzeit 129 Mitglieder.

- Präsidentin: Christine SCHULTES
- Vizepräsident: Michael KRETZSCHMAR
- Beirat: Univ.-Prof. Dr. W. HADDING, Univ.-Prof. Dr. M. HARDER, Univ.-Prof. Dr. R. HEP-TING, Univ.-Prof. Dr. F. HUFEN, Univ.-Prof. Dr. J. KRÜPELMANN, Univ.-Prof. Dr. H.-W. LAUBINGER, Univ.-Prof. Dr. W. PERRON, Univ.-Prof. Dr. W. RUDOLF, Univ.-Prof. Dr. A. TEICHMANN, Univ.-Prof. Dr. C. TRZASKALIK

## Förderverein Forschung, Sportmedizin und Gesundheitserziehung bei der Johannes Gutenberg-Universität e.V.

▪ Albert-Schweitzer-Str. 22, Pf. 3980, 55099 Mainz, Tel. 39 35 87, Fax 39 35 98

Ziele sind die Förderung medizinischer Verfahren und Organisationsformen zugunsten der Erhaltung und Steigerung körperlicher und geistiger Kräfte, die medizinische Fortbildung zur Verbesserung der Gesundheit und des Gesundheitsbewußtseins der Bevölkerung, die Förderung wissenschaftlicher Forschung und Lehre im Bereich Sportmedi-

zin und Gesundheitserziehung, die Unterstützung bestimmter Forschungsvorhaben sowie die Förderung wissenschaftlichen Nachwuchses und des Erfahrungsaustausches mit auswärtigen Wissenschaftlern und Institutionen. Mitglied können Personen und Institutionen werden, die die Arbeit des Vereins unterstützen wollen.

- Vorsitzender: Univ.-Prof. Dr. med. Klaus JUNG, Abt. Sportmedizin, FB 26

## AM ARBEITSMARKT WIRD UMGEDACHT

*Unternehmer wünschen sich Mitarbeiter zur richtigen Zeit am richtigen Ort, um jeder Auftragslage gewachsen zu sein.*

*Arbeitnehmer wünschen sich einen sicheren Arbeitsplatz mit interessanten und abwechslungsreichen Aufgaben.*

**time power** hat für beide die Lösung.  
Reden Sie mit uns.

Geschäftsstelle Mainz  
Rheinstr. 43 - 45 · 55116 Mainz  
Telefon (0 61 31) 2 89 58 - 0  
Telefax (0 61 31) 2 89 58 - 19

 **time power**  
Personal-Dienstleistungen

Mitglied im BZA · Mitglied im BPV



## Forschungsinstitut für Wirtschaftspolitik

- Universität, J.-Welder-Weg 4, 55099 Mainz, Tel. 37 47 70 und 39-22 30, Fax 37 23 23

Das Forschungsinstitut für Wirtschaftspolitik an der Johannes Gutenberg-Universität Mainz e.V. (FFW Mainz) ist ein selbständiges und unabhängiges Wirtschaftsforschungsinstitut, das durch eigene Forschungsarbeiten und Veranstaltungen zur wissenschaftlichen Durchdringung aktueller und grundsätzlicher Fragen der Wirtschaftspolitik beitragen will. Es ist in die laufende wirtschaftspolitische Beratung der Bundesregierung eingebunden und für öffentliche Auftrag-

geber auf Bundes- und Landesebene tätig. Die Ergebnisse der Institutsarbeiten werden in drei Reihen – »Veröffentlichungen«, »Studien« und »Aufsätze zur Wirtschaftspolitik« – publiziert.

- Wissenschaftliche Leitung:  
Univ.-Prof. Dr. Hartwig BARTLING (Vorstand), Univ.-Prof. Dr. Werner ZOHLNHÖFER (Vorstand), Univ.-Prof. Dr. Helmut DIEDERICH, Univ.-Prof. Dr. Walter HAMM
- Geschäftsführer: Dr. Peter VEST
- Sekretariat: Edith BEYER, Renate SIMON

## Geographie für Alle e.V.

- Geographisches Institut, Becherweg 21, 55099 Mainz, Tel. 39-51 45, Fax 39-47 36

Geographie für Alle e.V. soll die Verbreitung geographischer Kenntnisse durch Exkursionen für Interessierte, Schüler und Studierende sowie für Lehrer in Zusammenarbeit mit der wissenschaftlichen Weiterbildung der Universität fördern. Publikatio-

nen und öffentliche Planungsgespräche zu aktuellen Problemen der Stadt- und Regionalplanung verdeutlichen die gesellschaftliche Relevanz der Geographie. Mitglied können Personen werden, die die Arbeit des Vereins unterstützen wollen.

- Vorsitzende:  
Peter KIRCHNER, Prof. Dr. Günter MEYER

## Gesellschaft der Freunde historisch-ostdeutscher Landes- und Volksforschung in Rheinland-Pfalz e.V.

Die Gesellschaft fungiert als Trägerverein des »Ludwig Petry-Instituts«. Dieses ist eine Stätte interdisziplinärer Forschung zur Geschichte und Gegenwart der Deutschen aus den Gebieten jenseits von Oder und Neiße und Bayerischem Wald sowie der Beziehungen zu ihren Nachbarn.

- Vorsitzender:  
Univ.-Prof. Dr. Konrad FUCHS (Mainz)

- Geschäftsführendes Vorstandsmitglied:  
Univ.-Prof. Dr. Hubert UNVERRICHT (Mainz)
- Vorstandsmitglied: Univ.-Prof. Dr. em. Wilfried SCHLAU (Friedrichsdorf/Ts.)
- Projektleiter (Wiss. Direktor des Ludwig Petry-Instituts): Univ.-Prof. Dr. Josef Joachim MENZEL, Historisches Seminar, Welderweg 18, 55099 Mainz, Tel. 39-27 32/24 33, Fax 39-54 32

## Gesellschaft für Volkskunde in Rheinland-Pfalz e.V.

- Deutsches Institut, FB 13, Welderweg 18, Tel. 39-27 57

Die Gesellschaft für Volkskunde in Rheinland-Pfalz e.V. versteht sich als zentrales Forum zur Koordination volkskundlichen Forschens und Arbeitens in diesem Bundesland und hat ihren Sitz am

Deutschen Institut, Abteilung Volkskunde, der Johannes Gutenberg-Universität in Mainz.

- Vorstand: Univ.-Prof. Dr. Herbert SCHWEDT
- Wissenschaftlicher Beirat: Dr. Hildegard FRIESS-REIMANN, Akad. Oberrätin

## Giftinformationszentrale

- Langenbeckstr. 1, 55151 Mainz, Tel. 23 24 66, Fax 23 24 69, [mailto:giftinfo.uni-mainz.de], <http://www.giftinfo.uni-mainz.de>

- Giftnotruf: Tel. 1 92 40
- Leiter: Univ.-Prof. Dr. L. Sacha WEILEMANN
- Sekretariat: Biggy KROST, Tel. 17-71 67

## Institut Français – Centre Culturel et de Coopération Linguistique

- Schillerstraße 11 (Schönborner Hof), 55116 Mainz, Tel. 23 17 26, Fax 23 51 94
- Öffnungszeiten:  
Mo-Do 9.30-12.30 und 14.30-17.30; Fr 9.30-12.30  
Das vom französischen Außenministerium eingerichtete Institut Français dient dem Studium der französischen Sprache und Kultur und fördert die deutsch-französischen Beziehungen.
- Directeur: Nathalie PRAT, (Sprechstd. nach Vereinbarung), Tel. 23 17 26
- Responsable artistique: Elaine CHAMPION
- Secrétaire Général, Directeur des Cours: Jean-Pierre OSTERTAG, Tel. 23 17 26
- Responsable des Cours: Sandrine GARN
- Attaché Linguistique: Nathalie PRAT, (Sprechstd. n. V.), Tel. 23 17 28
- Bureau Musique:  
Isabelle d'ARPIANY, Tel. 22 17 48
- Centre de ressources: Colette GRAVIER (Sprechstd. n. V.), Tel. 23 16 67
- Bibliothèque: Colette GRAVIER (Öffnungszeiten: Mo-Do 14-18 Uhr), Tel. 23 16 67
- Secrétariat: Martine KRÄMER, Annette BECKER

## Institut für Europäische Geschichte

- Domus Universitatis, Alte Universitätsstraße 19, 55116 Mainz, Abt. f. Abendl. Religionsgeschichte, Tel. 39-93 40/93 50, Fax 23-75 39, [ieg1@inst-euro-history.uni-mainz.de];  
Abt. f. Universalgeschichte, Tel. 39-93 60/93 65, Fax 23-79 88, [ieg2@inst-euro-history.uni-mainz.de], <http://www.inst-euro-history.uni-mainz.de>

Das Institut für Europäische Geschichte ist eine selbständige Forschungseinrichtung des Landes Rheinland-Pfalz. Es umfaßt die Abteilungen für Abendländische Religionsgeschichte (Religions- und Geistesgeschichte Europas, insbesondere Theologie und Geschichte des Reformationszeitalters) und für Universalgeschichte (Europäische Geschichte seit dem 17. Jahrhundert, Zeitgeschichte). Es dient der Verständigung zwischen den Konfessionen und Völkern Europas durch historische Forschung. Es vergibt Stipendien an junge Wissen-

schaftler aus dem In- und Ausland, die über Themen der Geschichte des Christentums und der europäischen Geschichte der Neuzeit arbeiten, und betreibt eigene Forschungsprojekte. Das Institut veranstaltet Vorträge, Tagungen und Kolloquien, verfügt über eine Bibliothek und veröffentlicht eine Publikationsreihe.

- Direktoren:
  - Abt. Abendl. Religionsgeschichte:  
Prof. Dr. Gerhard MAY
  - Abt. Universalgeschichte:  
Prof. Dr. Heinz DUCHHARDT
- Wiss. Mitarbeiter: Prof. Dr. Rolf DECOT, Dr. Andreas KUNZ, Dr. Ralph MELVILLE, Dr. Andreas MERKT, Dr. Claus SCHARF, Dr. Matthias SCHNETTGER, Dr. Rainer VINKE, Dr. Markus WRIEDT
- Leitung der Bibliothek: Prof. Dr. Martin VOGT

## Institut für Geschichtliche Landeskunde

- Universität, Joh. Friedr. v. Pfeiffer-Weg 3, 55099 Mainz, Tel. 39-48 27 (Abt. I), 39-48 28 (Abt. II)

Das Institut für Geschichtliche Landeskunde an der Universität Mainz ist ein selbständiges Forschungsinstitut (e.V.). Sein wissenschaftlicher Zweck besteht in der Durchführung von Forschungen zur Geschichte des heutigen Bundeslandes Rheinland-Pfalz und der mit ihm historisch verbundenen angrenzenden Gebiete einschließlich der Sprach- und Volksforschung.

- Abt. I: Landes- und Verfassungsgeschichte
- Abt. II: Landeskundliche Sprach- und Volksforschung
- Vorsitzende:  
Univ.-Prof. Dr. Michael MATHEUS (Mainz),

Univ.-Prof. Dr. Wolfgang KLEIBER (Mainz),  
Univ.-Prof. Dr. Alfred HAVERKAMP (Trier)

- Schriftführer:  
Archivdirektor Dr. Hermann-Josef BRAUN
- Schatzmeister: Rudolf ORNING
- Wissenschaftliche Mitarbeiter:
  - Abt. I: Dr. Sigrid SCHMITT,  
Dr. Elmar RETTINGER,  
Dr. Hedwig BRÜCHERT,  
Martina BLEYMEHLEILER
  - Abt. II: Georg DRENDA,  
Dr. Rudolf STEFFENS
- Sekretariat: Sabine MATHIES

## Institut für deutsches und internationales Recht des Spar-, Giro- und Kreditwesens

- Universität, Haus Recht und Wirtschaft II, 55099 Mainz
- Besucheranschrift: Wallstr. 11 (Bäumlerhaus), Tel. 39-26 71, 3 17 09, Fax 38-11 31

Das Institut sieht seine Aufgabe in der Analyse von Rechtsfragen des deutschen, ausländischen und internationalen Geld-, Kredit-, Bank- und Börsenwesens sowie in der Aufdeckung rechtlicher Hindernisse eines funktionierenden internationalen Zahlungsverkehrs, zu deren Abbau beigetragen werden soll. Pläne und Arbeitsvorhaben des Instituts zielen auf die wissenschaftliche Erfassung und Koordinierung des Kapital-, Kredit- und Sparkassenrechts auf nationaler Ebene und im Gemeinsamen Markt, insbesondere durch Vergabe von Forschungsaufträgen.

- Direktoren: Univ.-Prof. Dr. Walther HADDING, Univ.-Prof. Dr. Uwe H. SCHNEIDER
- Wissenschaftlicher Beirat: der jeweilige Dekan oder Prodekan des FB Rechts- und Wirtschafts-

wissenschaften, Mainz; Dr. Holger BERNDT, Geschf. Vorstandsmitglied des Deutschen Sparkassen- und Giroverbands e.V., Bonn; Professor Roland W. BLASI, Atlanta, USA; Hermann-Josef BUNGARTEN, Vorstandsmitglied der Landesbank Rheinland-Pfalz, Mainz; Professor Ross CRANSTON, London; Rechtsanwalt Reinfrid FISCHER, stellv. Geschäftsführer des Deutschen Sparkassen- und Giroverbands e.V., Bonn; Dr. Alfons VAN GELDER, Richter am Bundesgerichtshof, Karlsruhe; Dr. Eberhard KETZEL, Deutscher Sparkassen- und Giroverband e.V., Bonn; Professor Dr. Avv. Giuseppe PORTALE, Mailand.

- Wissenschaftliche Mitarbeiter: Geschäftsführender Assistent Dr. Bernd SINGHOF LL.M., Rechtsreferendarin Alexandra DREIBUS
- Sekretariat: Lotte HUG

## Institut für Mikrotechnik Mainz GmbH (IMM)

- Postanschrift: Postfach 42 13 64, 55071 Mainz
- Besucheranschrift: Carl-Zeiss-Straße 18-20, 55129 Mainz, Tel. 990-0, Fax 990-205  
<http://www.imm-mainz.de>

Das Institut für Mikrotechnik Mainz GmbH (IMM) wurde 1990 vom Land Rheinland-Pfalz als gemeinnützige Forschungseinrichtung in der Rechtsform einer GmbH gegründet. Es befaßt sich mit der Entwicklung von Mikrostrukturprodukten und Mikrosystemen wie Sensoren, Mikroreakto-

ren, miniaturisierten Bauelementen für die Medizintechnik und die molekulare Biotechnologie, Mikroantrieben, Mikroventilen und -düsen, Komponenten der optischen Kommunikationstechnik und vielem mehr. Neben der Weiterentwicklung des LIGA-Verfahrens, mit dem dreidimensionale Mikrostrukturen mit hoher Präzision aus Metallen, Kunststoffen und keramischen Materialien hergestellt werden können, werden bekannte Verfahren wie z. B. die Dünnschichttechniken, die Plasmabehandlung von Oberflächen, die Funkenerosion



# Wer zu SPAETH kommt, den belohnt das Leben

(Michail Gorbatschow)

**Eberhard Spaeth**

Gaustraße 34  
55116 Mainz

Tel.: 0 61 31/22 55 82  
Fax.: 0 61 31/22 55 87



**Öffnungszeiten:**

Mo, Di, Do, Fr  
9:30 - 18:30

Mi, Sa  
9:30 - 13:00

s/w-Kopien, Farbkopien, Ausdrucke von Dateien in s/w oder Farbe, Scans, Stempel, Faxservice, Kopiergeräte, -zubehör und -service, Papiere

oder der Ultrapräzisions-spritzguß zur Mikrostrukturierung genutzt.

Das Institut arbeitet eng mit den einschlägigen Fachbereichen der Universitäten Mainz und Kaiserslautern zusammen und widmet sich insbeson-

dere auch der Ausbildung von Studenten und Doktoranden.

- Leiter des Instituts:  
Univ.-Prof. Dr. Wolfgang EHRFELD,  
Dr. Ursula EHRFELD

## Mainzer Philosophische Fakultätsgesellschaft e. V.

- Kontakt:

Univ.-Prof. Dr. Franz STAAB, c/o Historisches Seminar, A II, FB 16, Tel. 39-27 75

Die Mainzer Philosophische Fakultätsgesellschaft e. V. fördert die wissenschaftlichen Beziehungen zwischen den Fachrichtungen, die ursprünglich der 1973 aufgelösten Philosophischen Fakultät ange-

hören; sie dient somit der interdisziplinären und kollegialen Zusammenarbeit in den Geisteswissenschaften. Zu diesem Zweck gibt sie eine Schriftenreihe heraus und veranstaltet Abendgespräche, Vorträge, Kolloquien, Exkursionen, zu denen generell auch Nichtmitglieder als Gäste eingeladen sind.

## Max-Planck-Institut für Chemie (Otto-Hahn-Institut)

- Postanschrift: Joh.-J.-Becher-Weg 27, Universitäts-campus, 55128 Mainz  
oder: Postfach 30 60, 55020 Mainz
- Zuliefer- und Besucheranschrift:  
Joh.-J.-Becherweg 27, 55128 Mainz
- Tel.-Sammelruf 305-0, Fax 30 53 88

Das Max-Planck-Institut für Chemie (Otto-Hahn-Institut) dient nach den Satzungen der Max-Planck-Gesellschaft (Generalverwaltung in München) vornehmlich der Grundlagenforschung.

Die Arbeitsrichtungen des Instituts sind:

- Biogeochemie
- Chemie der Atmosphäre
- Geochemie und Hochdruckmineralogie

- Kosmochemie

Wissenschaftliche Mitglieder und Direktoren am Institut:

- Prof. Dr. Meinrat ANDREAE, Tel. 305-420/1;
  - Prof. Dr. Paul CRUTZEN, Tel. 305-458;
  - Prof. Dr. Albrecht W. HOFMANN (geschäftsführender Direktor des Gesamtinstituts), Tel. 305-280;
  - Prof. Dr. Günter LUGMAIR, Tel. 305-230/1
- Emeritierte wissenschaftliche Mitglieder:
- Prof. Dr. Friedrich BEGEMANN,
  - Prof. Dr. Alfred KLEMM,
  - Prof. Dr. Hermann WÄFFLER,
  - Prof. Dr. Heinrich WÄNKE

## Max-Planck-Institut für Polymerforschung

- Postanschrift: Postfach 31 48, 55021 Mainz
- Besucheranschrift: Ackermannweg 10, 55128 Mainz, Tel. 3 79-0, Fax 379 100  
<http://www.mpip-mainz.mpg.de>

Das im Jahre 1983 gegründete Max-Planck-Institut für Polymerforschung befaßt sich mit Grundlagenforschung auf den Gebieten der Physik und Chemie organischer Werkstoffe. Die Forschungsaufgaben werden fachübergreifend in eng zusammenarbeitenden Abteilungen für

- Chemie der Polymere
- Physik der polymeren Werkstoffe
- Polymerspektroskopie
- Präparative Makromolekulare Chemie

- Theorie der Polymersysteme
- Materialwissenschaften

bearbeitet.  
Wissenschaftliche Mitglieder und Direktoren am Institut:

- Prof. Dr. Wolfgang KNOLL (Tel. 39-30 67),
  - Prof. Dr. Kurt KREMER (Geschäftsführender Direktor des Gesamtinstituts, Tel. 39-56 57),
  - Prof. Dr. Klaus MÜLLEN (Tel. 39-53 75),
  - Prof. Dr. Hans Wolfgang SPIESS (Tel. 39-35 23),
  - Prof. Dr. Gerhard WEGNER (Tel. 39-35 22),
- Emeritiertes Wissenschaftliches Mitglied:  
Prof. Dr. Erhard W. FISCHER

## Medizinische Gesellschaft Mainz

Geschäftsstelle: M. L. BECH, Ärztin, Grünwaldstr. 34, 55127 Mainz, Tel. 7 30 18 oder 4 02 53



## Schulen für Fachberufe im Gesundheitswesen

### Staatliche Schule für Physiotherapie am Klinikum der Johannes Gutenberg-Universität Mainz

- Am Pulverturm 13, 55101 Mainz
- Ärztlicher Leiter: Univ.-Prof. Dr. med. Ludwig Sacha WEILEMANN
- Ausbildungsleiter: Michael UEBELE
- Sekretariat: Marlene WAGNER, Tel. 17-71 38

### Kinderkrankenpflegeschule des Klinikums der Johannes Gutenberg-Universität Mainz

- Am Pulverturm 13, 55101 Mainz
- Komm. Ärztlicher Leiter: Univ.-Prof. Dr. med. Winfried SCHÖNBERGER
- Ltd. Lehrerin für Pflegeberufe: Elfriede HEIBUTZKI
- Sekretariat: Sabine MACHEMER, Tel. 17-27 74

### Krankenpflegeschule und Schule für Krankenpflegehilfe des Klinikums der Johannes Gutenberg-Universität Mainz

- Am Pulverturm 13, 55101 Mainz
- Ärztlicher Leiter: Univ.-Prof. Dr. med. Werner OHLER
- Ltd. Lehrerin für Pflegeberufe: Rosl BECKER
- Sekretariat: Christa RIEDEL, Tel. 17-32 55

### Staatliche Lehranstalt für Medizinisch-Technische Assistenten (Zweig: Laboratoriumsausbildung)

- Obere Zahlbacher Str. 67, 55101 Mainz
- Ärztlicher Leiter: Dr. med. W. E. HITZLER
- Ltd. Lehrassistentin: Claudia CAROW, Tel. 17-39 64

- Sekretariat: Inge MÜNCH, Tel. 17-71 66, Fax 17-34 31

### Staatliche Lehranstalt für Logopäden am Klinikum der Johannes Gutenberg-Universität

- Am Pulverturm 13, 55101 Mainz
- Ärztlicher Leiter: Univ.-Prof. Dr. med. Manfred HEINEMANN
- Ltd. Lehrlogopäde: Thomas BRAUER, Tel. 17-32 49
- Sekretariat: Karin BRÜGMANN, Tel. 17-32 51, Fax 17-55 42, <http://www-klinik.uni-mainz.de/logopaedie-lehranstalt>

### Staatliche Lehranstalt für Diätassistenten am Klinikum der Johannes Gutenberg-Universität Mainz

- Langenbeckstr. 1, 55131 Mainz
- Ärztlicher Leiter: Univ.-Prof. Dr. med. Jürgen BEYER
- Leitende Lehrkraft: Annemarie PRINZ, Tel. 17-53 55
- Sekretariat: Sigrid MARTENS, Tel. 17-72 36, Fax 17-5 58 12

### Hebammenschule des Klinikums der Johannes Gutenberg-Universität

- Langenbeckstraße 1, 55101 Mainz
- Ärztliche Leiter: Univ.-Prof. Dr. med. Paul-Georg KNAPSTEIN, Univ.-Prof. Dr. med. Peter BROCKERHOFF
- Ltd. Lehrerin für Hebammenwesen: Monika WOLF, Tel. 17-39 04
- Sekretariat: Margot BLAUFUSS, Tel. 17-39 02

Neubrunnen-  
Str. 10 + 15  
55116  
Mainz

# HARTH

GMBH

Reprografischer Fachbetrieb

Digital-Center: Scan + Plot-Service  
in Farbe + s/w, bis DIN A0 + größer  
Broschüren, Semester -, Diplom-,  
Doktorarbeiten, fragen Sie uns !!!

06131-

22 32 30

Fax 23 45 08

<http://www.HARTH.de>

### Staatliche Lehranstalt für Medizinisch-Technische Radiologieassistenten

- Langenbeckstraße 1, 55131 Mainz
- Ärztlicher Leiter:  
Univ.-Prof. Dr. med. Manfred THELEN

- Stellvertreter: Univ.-Prof. Dr. R. WOLF
- Ltd. Lehrassistentin:  
Johanna KOLB, Tel. 17-31 68
- Sekretariat: Veronika AMBACH, Tel. 17-35 72,  
Fax 17-66 64

### Tumorzentrum Rheinland Pfalz e.V.

- Am Pulverturm 13, 55101 Mainz,  
Tel. 17-30 01, Fax 17-66 07

Das Tumorzentrum Rheinland-Pfalz dient der Verbesserung der Krebsbekämpfung, indem es onkologisch tätige Einrichtungen des Klinikums der Johannes Gutenberg-Universität und anderer Krankenhäuser interdisziplinär zusammenfaßt und die Zusammenarbeit mit den niedergelassenen Ärzten im Verbundsystem organisiert, um über eine geeignete Anzahl institutionalisierter, interdisziplinärer onkologischer Arbeitskreise die flächendeckende Versorgung von Tumorpatienten für Rheinland-Pfalz sicherzustellen.

- Vorstand: Univ.-Prof. Dr. R. BUHL (Vorsitzender); Univ.-Prof. Dr. J. MICHAELIS, Mainz (stellvertretender Vorsitzender); Dr. R. BECHTEL, Speyer; A. BENZ, Mainz; W. BOCKEMÜHL, Eisenberg; Dr. G. BÜHLER, Idar-Oberstein; Dr. W. DORNOFF, Trier; G. HENNIES, Speyer; Kassenärztliche Vereinigung; H. J. KLOCKNER, Mainz; Krebsgesellschaft Rheinland-Pfalz, Koblenz;

Dr. LAMPANTE, Koblenz; Land Rheinland-Pfalz; Landesärztekammer Rheinland-Pfalz; Univ.-Prof. Dr. H. LINK, Kaiserslautern; PD Dr. M. UPPENKAMP, Ludwigshafen; W. WAGNER, Mainz

- Telefonischer Onkologischer Informationsdienst: Erreichbar: Mo-Fr 10-13, Tel. 17-72 44; außerhalb dieser Zeit können Anfragen auf Anrufbeantworter gesprochen werden.
- Koordinationsstelle »Integrierte psychosoziale Versorgung von Tumorpatienten«, Tel. 17-53 27
- Psychosozialer Beratungsdienst:
  - telefonisch: Mo, Di, Do u. Fr 9-12, Tel. 17-30 03
  - persönlich: Di 10-12, Do 14-16 und n. V.
- Onkologische Fachbibliothek mit MEDLINE- und DIMDI-Recherchen (nach Voranmeldung): Geöffnet: Mo-Do 7.30-16.30, Fr 7.30-13, Tel. 17-72 42
- Nachsorgedokumentation: Tel. 17-46 02
- Krebsregister: Tel. 17-30 02, Fax 17-34 29
- Initiative gegen Tumorschmerz: Tel. 22 71 51

### Verein zur Pflege des Internationalen Austauschprogramms am Fachbereich Rechtswissenschaft P I A e.V.

- Fachbereich Rechts- und Wirtschaftswissenschaften, Jakob-Welder-Weg 9, 55099 Mainz, Tel. 39-42 54, Fax 39-38 28,  
[erasmus@jura1.jura.uni-mainz.de]

Der Verein befaßt sich mit der Durchführung und Förderung der zahlreichen Austauschaktivitäten der juristischen Abteilung. Ziel ist die Stabilisierung der bestehenden Kontakte mit den bisherigen

Partneruniversitäten und die angemessene Erweiterung des Austauschprogramms im Zuge der fortschreitenden europäischen Bildungsunion. Mitglieder können Personen und Institutionen werden, die die Arbeit des Vereins unterstützen wollen.

- Vorsitzender:  
Univ.-Prof. Dr. Reinhard HEPTING

### Vereinigung »Freunde der Universität Mainz e.V.«

- Geschäftsstelle: Ludwigsstr. 8-10, 55116 Mainz, Tel. 20 33 39, Fax 20-35 36  
Dagmar ENDERT, Mo, Do 8-12

Der 1951 gegründeten Vereinigung »Freunde der Universität Mainz e.V.« gehören Mitglieder und Ehemalige der Johannes Gutenberg-Universität Mainz sowie Persönlichkeiten des öffentlichen Lebens, der Wirtschaft, der freien Berufe, des Dienstleistungsbereichs und der Politik an. Der Freundeskreis steht allen Bürgern offen. Er hat sich zum Ziel

gesetzt, Forschung und Lehre der Johannes Gutenberg-Universität zu fördern und die Verbundenheit zwischen der Hochschule, der Stadt Mainz und dem Land sowie zwischen den Ehemaligen und ihrer Universität zu pflegen und zu vertiefen. Er läßt zu Veranstaltungen der Universität und zu eigenen Veranstaltungen ein.

Aus Mitgliedsbeiträgen und Spenden der Vereinigung »Freunde der Universität Mainz e.V.« wurden bisher über DM 6 Mio für die »unbürokrati-

sche« Förderung von Forschung und Lehre an der Johannes Gutenberg-Universität aufgebracht. Die Mittel wurden u. a.

- zur Förderung des wissenschaftlichen Nachwuchses,
- zur finanziellen Unterstützung von Forschungsprojekten, Veranstaltungen und Tagungen,
- zur Anschaffung wissenschaftlicher Werke und Geräte verwendet.
- 1. Vorsitzender:  
Dr. Hans FRIDERICH, Bundesminister a.D.

- 2. Vorsitzender und Geschäftsführer:  
Kurt ROESKE, Oberstudiendirektor i.R.
  - Schatzmeister:  
Peter GEIPEL, Direktor Dresdner Bank
- Bankkonten:
- Dresdner Bank AG, Mainz,  
BLZ 55080065, Nr. 2349978
  - Deutsche Bank AG, Mainz,  
BLZ 55070040, Nr. 163675
  - Landesbank Rheinland-Pfalz, Girozentrale,  
BLZ 550 50000, Kto. 110 100 401

## "Chez Waldi"

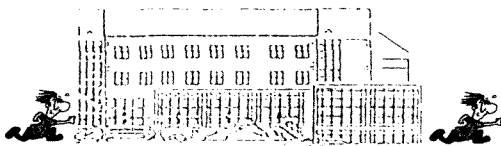

### Berno Wischmann-Haus

am Stadion im Fachbereich Sport

Inh.: Hans-Jürgen Waldmann

Telefon: 061 31 / 37 37 03

Bitburger vom Faß

### Frühstück

10.00 bis 12.00 Uhr

### täglich Mittagstisch

(ab 12.00 Uhr)

z. B. Freitags:

Schnitzel mit Pommes

**DM 6.50**

Öffnungszeiten im Semester:

Montag - Freitag von 10.00 bis 24.00 Uhr



## Organe, Leitung und Verwaltung der Universität

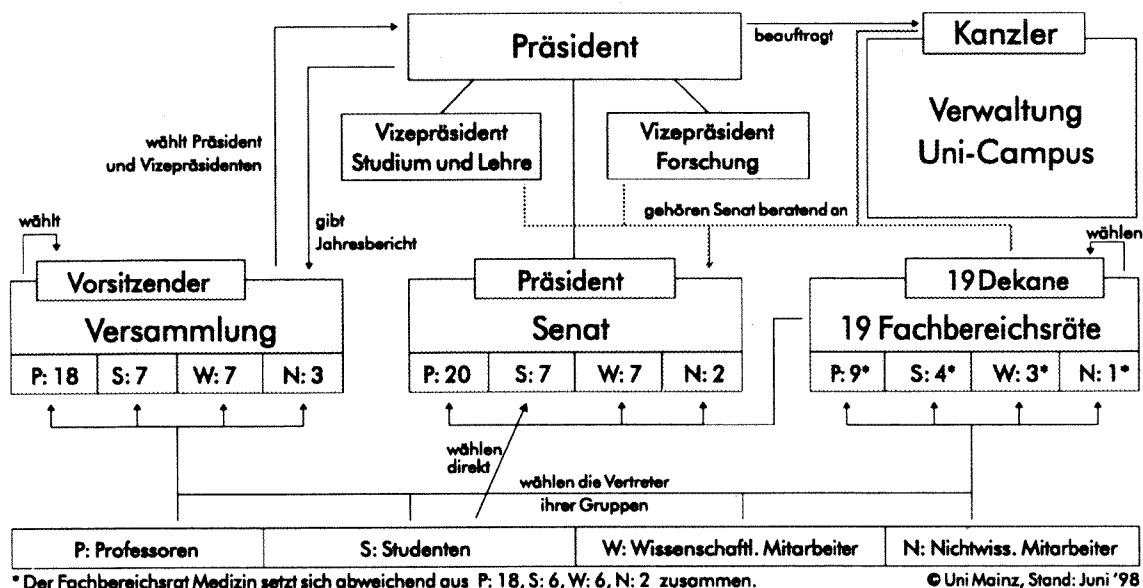

### Versammlung

Die Versammlung hat die Aufgaben, über die Grundordnung zu beschließen, den Präsidenten und die Vizepräsidenten zu wählen und den Jahresbericht des Präsidenten entgegenzunehmen.

- **Vorsitzender:** Univ.-Prof. Dr. Ulrich STAUDE, Staudingerweg 9, Fachbereich Mathematik, Tel. 39-28 36, [vdv@verwaltung.uni-mainz.de]
- **Stellvertretender Vorsitzender:** Hendrik BÜGGELN, Fachbereich 16 – Geschichtswissenschaft – Idsteiner Str. 20, 65193 Wiesbaden, Tel. (06 11) 52 01 83
- **Geschäftsführung:** Waltraud REINHARDT, Präsidialbüro, Tel. 39-24 19
- **Stimmberechtigte Mitglieder der Versammlung**
- **Gruppe der Professorinnen und Professoren**  
 FB 03: Univ.-Prof. Dr. Horst KONZEN  
 FB 04: Prof. Dr. Josef ARENDES, Univ.-Prof. Dr. Sucharid BHAKDI, Univ.-Prof. Dr. Ulrich FÖRSTERMANN, Univ.-Prof. Dr. Sven Olaf HOFFMANN, Univ.-Prof. Dr. Jörg MICHAELIS, Univ.-Prof. Dr. Eckart STOFFT,  
 FB 14: Univ.-Prof. Dr. Winfried HERGET,  
 FB 15: Univ.-Prof. Dr. Wolfgang GIRKE,  
 FB 16: Univ.-Prof. Dr. Erwin OBERLÄNDER,  
 FB 17: Univ.-Prof. Dr. Ulrich STAUDE,  
 FB 18: Univ.-Prof. Dr. Ruprecht JAENICKE,  
 FB 19: Univ.-Prof. Dr. Claudia KOCH-BRANDT,

- FB 21: Univ.-Prof. Dr. Christoph VON CAMPENHAUSEN,
- FB 22: Univ.-Prof. Dr. Manfred DOMRÖS,
- FB 23: Univ.-Prof. Dr. Andreas KELLETAT,
- FB 24: Univ.-Prof. Peter LIESER,
- FB 26: Univ.-Prof. Dr. Norbert MÜLLER
- **Gruppe der Studierenden**  
 FB 03: Heike GASTL, Maike JUNKER, Uwe LORENZ,  
 FB 04: Anne RITTER,  
 FB 12: Dominik RHEINHEIMER,  
 FB 13: Kerstin NETZ,  
 N. N.
- **Gruppe der akademische Mitarbeiterinnen und Mitarbeiter**  
 FB 02: Dr. Andreas WAGNER,  
 FB 11: Bärbel MAUL,  
 FB 12: Dr. Anna-Maria BRANDSTETTER,  
 FB 16: Prof. Dr. Jürgen OLDENSTEIN,  
 FB 22: Dr. Robert AMBOS,  
 PD Dr. Hans-Joachim BUECHNER
- **Gruppe der nichtwissenschaftlichen Mitarbeiterinnen und Mitarbeiter**  
 FB 04: Ulf ARNOLD,  
 FB 11: Margit SCHÄFER-WEYAND,  
 Gemeinsamer Ausschuß der FB 11-16 und 23:  
 Ursula GLOOS

## Senat

Der Senat hat, soweit durch das Universitätsgesetz oder die Grundordnung nichts anderes bestimmt ist, alle Angelegenheiten wahrzunehmen, die die gesamte Hochschule angehen.

Geschäftsführung: W. REINHARDT, Tel. 39-24 19, [ldpb@verwaltung.uni-mainz.de]

Mitglieder des Senats:

Die Neuwahl der Senatsmitglieder fand nach Redaktionsschluß des Personen- und Vorlesungsverzeichnisses statt. Die studentischen Senatsmitglieder können im Internet über die Homepage der Johannes Gutenberg-Universität Mainz abgerufen werden.

### Senatsausschüsse und -kommissionen

In den folgenden Senatsausschüssen und -kommissionen führt der Präsident den Vorsitz:

- Senatsausschuß für Strukturplanung und Hausangelegenheiten  
Geschäftsführung: C. MÜLLER, Tel. 39-22 21
- Geschäftsordnungsausschuß des Senates  
Geschäftsführung: W. REINHARDT, Tel. 39-24 19
- Senatskommission Schwerpunkt Polen  
Geschäftsführung: N. N., 39-23 69
- Ständige Senatskommission für die Vergabe von Ehrenämtern  
Geschäftsführung: W. REINHARDT, Tel. 39-24 19

In den folgenden Senatsausschüssen und -kommissionen vertritt Vizepräsident Univ.-Prof. Dr. Ulrich DRUWE den Präsidenten im Vorsitz:

- Senatsausschuß für Kapazitätsfragen  
Geschäftsführung: Dr. H. GABER, Tel. 39-38 76
- Senatsausschuß für Studium und Lehre  
Geschäftsführung: Dr. B. EINIG, Tel. 39-23 21

- Arbeitsgruppe zur Förderung von Studium und Lehre

Vorsitz: Univ.-Prof. Dr. F. LANDWEHRMANN

Geschäftsführung: Dr. B. EINIG, Tel. 39-23 21 s. auch S. 117

- Senatsausschuß für Angelegenheiten der Sprachlehranlage  
Geschäftsführung: Dr. D. EGGERS, Tel. 39-26 48
- Senatsausschuß für die Universitätsbibliothek  
Geschäftsführung: T. TARRACH, Tel. 39-23 08
- Senatsausschuß für Datenverarbeitung  
Geschäftsführung: G. WETTER, Tel. 17-71 95
- Senatsausschuß für den Kindergarten auf dem Universitätsgelände  
Geschäftsführung: A. R. EBEL, Tel. 39-22 52

In den folgenden Senatsausschüssen und -kommissionen vertritt Vizepräsident Univ.-Prof. Dr. Michael LOOS den Präsidenten im Vorsitz:

- Senatsausschuß für Forschungsförderung  
Geschäftsführung: RR Dr. K. P. C. SPATH, Tel. 39-58 91
- Senatsausschuß für die Vergabe von Förderungsstipendien nach Titel 681 02  
Geschäftsführung: M. LEHR, Tel. 39-48 04
- Senatsausschuß Leitung wissenschaftlicher Einrichtungen und Betriebseinheiten  
Geschäftsführung: G. HUST, Tel. 39-21 09
- Sitzungsausschuß des Senates  
Geschäftsführung: G. HUST, Tel. 39-21 09
- Senatsausschuß für Datenschutz  
Geschäftsführung: N. N., Tel. 39-28 56
- Senatskommission für die Erarbeitung eines Konzeptes zur Raumvergabe  
Geschäftsführung: Dr. H. GABER, Tel. 39-38 76

## Präsident

Der Präsident leitet die Universität und vertritt sie nach außen. Dabei ist er dem Senat verantwortlich, dessen Beschlüsse er vorbereitet und ausführt. Er verteilt die für die Hochschule zugewiesenen Stellen und Mittel im Rahmen der Beschlüsse des Senates (§ 71 Abs.2 Nr.8 UG) auf die mittelbewirtschaftenden Stellen. Der Präsident ist berechtigt, sich über alle Angelegenheiten der Hochschule zu unterrichten und an den Sitzungen aller Gremien der Hochschule beratend teilzunehmen. Er kann ferner von allen Organen und sonstigen Stellen der Hochschule verlangen, daß über bestimmte Angelegenheiten beraten und entschieden wird. In dringenden und unaufschiebbaren Angelegenheiten kann der Präsident anstelle der zuständigen Organe

oder sonstiger Stellen vorläufige Entscheidungen treffen. Er hat Beschlüssen oder Maßnahmen der Organe der Hochschule, die rechtswidrig sind oder die Grundsätze der Wirtschaftlichkeit verletzen, zu widersprechen.

Der Präsident wird von der Versammlung aus einem vom Senat im Einvernehmen mit dem Minister für Bildung, Wissenschaft und Weiterbildung vorgeschlagenen Personenkreis gewählt; die Amtszeit beträgt sechs Jahre, eine Abwahl ist ausgeschlossen, Wiederwahl ist zulässig.

### Präsident

Univ.-Prof. Dr. phil. Josef REITER,

Forum universitatis 2, Zi. 01-208  
 Sekretariat: Estelle SCHARNEWSKI,  
 Zi. 01-208, Tel. 39-23 01/23 04, Fax 39-29 19,  
 [praesident@verwaltung.uni-mainz.de]

### Persönliche Referenten des Präsidenten

Hendrik BÜGGELN, Matthias VOLLET M.A.,  
 Zi. 01-242, Tel. 39-21 21/23 04,  
 [persref@verwaltung.uni-mainz.de]

## Vizepräsidenten

Der Präsident wird bei der Wahrnehmung seiner Aufgaben von zwei Vizepräsidenten unterstützt und vertreten. Ihre Aufgaben und die Vertretung des Präsidenten bestimmt der Geschäftsverteilungsplan.

Die Vizepräsidenten müssen Professoren oder Hochschuldozenten der Hochschule im Beamtenverhältnis auf Lebenszeit sein. Sie werden auf Vorschlag des Senats von der Versammlung auf vier Jahre gewählt. Wiederwahl ist zulässig; Abwahl ist ausgeschlossen. Ein Dekan kann nicht zugleich Vizepräsident sein.

### Vizepräsident für Studium und Lehre

Univ.-Prof. Dr. phil. Ulrich DRUWE,  
 Forum universitatis 2, Zi. 01-213, Sprechstd. n. V.  
 Sekretariat: Rita BAUER, Zi. 01-209, Tel. 39-21 20,  
 Fax 39-5698, [vpstudlehr@verwaltung.uni-mainz.de]

### Vizepräsident für Forschung

Univ.-Prof. Dr. rer. nat. et med. habil. Michael LOOS,  
 Forum universitatis 2, Zi. 01-203, Sprechstd. n. V.  
 Sekretariat: Elisabeth BODENSTEIN, Zi. 01-207,  
 Tel. 39-21 01, Fax 39-56 98,  
 [vpforsch@verwaltung.uni-mainz.de]

## Präsidialbüro

Dem Präsidenten und den Vizepräsidenten steht für die Erfüllung der Leitungsaufgaben und für die Zuarbeit in den jeweiligen Zuständigkeitsbereichen das Präsidialbüro zur Verfügung.

Leiter: Oberregierungsrat Jürgen LÖW

Vertreterin: Waltraud REINHARDT

Sekretariat: Ursula HISCHER, Forum 2,  
 Zi. 01-204/206, Tel. 39-23 05, Fax 39-29 19,  
 [ldpb@verwaltung.uni-mainz.de]

- Referat 1: *Hochschulpolitische Initiativen, Akademische Angelegenheiten, Hochschulkuratorium*

Leiter: Oberregierungsrat Jürgen LÖW,  
 Forum 2, Zi. 01-204/206, Tel. 39-23 05

- Referat 2: *Senat, Versammlung, Fachbereiche, Zentrale Einrichtungen und Betriebseinheiten*  
 Leiterin: Waltraud REINHARDT,  
 Forum 2, Zi. 01-215, Tel. 39-24 19
- Referat 3: *HRK, LHPK, Fachbereich Medizin, Studierendenschaft*

Leiter: Reg.-Oberinsp. Thomas TARRACH,  
 Forum 2, Zi. 01-231, Tel. 39-23 08

## Dem Präsidenten unmittelbar unterstellte Bereiche

### Öffentlichkeitsarbeit (PR)

Forum 2, Fax 39-41 39,

[pr@verwaltung.uni-mainz.de]

Leitung: N. N., Zi. 00-212, Tel. 39-23 69

Stellvertreter: Bernd MARZ, Zi. 00-213,  
 Tel. 39-41 28

Sekretariat: Helene ROGGENDORF, N. N.  
 Zi. 00-216, Tel. 39-23 69

- Pressestelle

Forum 2, Fax 39-41 39,

[presse@verwaltung.uni-mainz.de],

<http://www.verwaltung.uni-mainz.de/pressestelle>

Bernd MARZ, Zi. 00-213, Tel. 39-41 28

Sekretariat: Helene ROGGENDORF, N. N.  
 Zi. 00-216, Tel. 39-23 69/41 28

- Redaktion JOGU und Forschungsmagazin  
 Zi. 00-212, Tel. 39-23 69/41 28, Fax 39-41 39,  
 [presse@verwaltung.uni-mainz.de]
- Redaktion JOGU *online*  
 Zi. 00-215, Tel. 39-24 21, Fax 39-41 39,  
 [jogu-online@verwaltung.uni-mainz.de]
- Berichts- und Informationswesen: N. N.
- Redaktion Vorlesungsverzeichnis  
 Forum 2, Fax 39-41 39,  
 [vv@verwaltung.uni-mainz.de]  
 Mirjam ULRICH M.A.,  
 Zi. 00-215, Tel. 39-24 21
- Universitätsarchiv  
 Forum 2 (Rückseite),  
 [uarchiv@verwaltung.uni-mainz.de]  
<http://www.verwaltung.uni-mainz.de/archiv/html/welcome.htm>



Leiter: Dr. Jürgen SIGGEMANN, Raum U1 209,  
Tel. 39-59 59

Reservierung: Renate HORNSTEIN,  
Tel. 39-58 70, Fax 39-39 36

### Akademisches Auslandsamt

Forum 1 und 2, Fax 39-55 48,  
[aaa@verwaltung.uni-mainz.de]  
Leitung: Rainer HENKEL-VON KLASS (beurlaubt)  
Vertreterin: Elke MOHR, Zi 00-201, Tel. 39-25 25  
Sachbearbeiterin: Ursula BELL-KÖHLER,  
Zi. 00-206, Tel. 39-22 81

- Auslandsstudium für Deutsche,  
Europa/EU-Programme:  
Karola KAMPF M.A., Zi. 00-203, Tel. 39-29 02;  
Dr. Beate HÖRR, Zi 00-202, Tel. 39-27 24;  
Bjørn MALKMUS, Zi. 00-203, Tel. 39-29 02
- Auslandsstudium für Deutsche, Außereuro-  
päisches Ausland, Hochschulpartnerschaften:  
Petra-Angela WACKER B. A., M.A.,  
Zi. 00-210, Tel. 39-27 24  
Annegret WERNER, Ass. jur., Zi. 00-210,  
Tel. 39-27 24
- IAESTE-Lokalkomitee:  
Raum 00-206, Tel. 39-22 81
- Ausländische Studienbewerber, Zulassung aus-  
ländischer Studienbewerber:  
Elke MOHR, Zi. 00-201, Tel. 39-25 25  
Sekretariat: Anneliese ENGELHARDT,  
Zi. 00-115, Tel. 39-25 25  
Sachbearbeiterinnen: Christiane SIEGER,  
Snjezana TELJEGA, Zi. 00-115, Tel. 39-25 25;  
Sanja ANCIC-STEINBRÜCKNER, Zi 00-115,  
Tel. 39-25 25
- Tutorium zur Betreuung ausländischer Studie-  
render:  
Forum 1, Zi. 01-117, Tel. 39-25 25, tägl. 10-12
- Internationaler Sommerkurs:  
Dr. Beate HÖRR, Zi. 00-202, Tel. 39-27 24
- Gastprofessorenhaus:  
Petra-Angela WACKER B. A., M.A.,  
Zi. 00-210, Tel. 39-27 24

### Frauenbüro

- Frauenbeauftragte:  
Dr. Renate GAHN, Forum 3, Zi. 00-404-406,  
Tel. 39-47 87, Sprechzeiten Do 13-15 o. n. V.
- Frauenreferentin:  
Elke KARRENBERG M. A., Forum 3, Zi. 00-404,  
Tel. 39-29 88, Sprechzeiten: Di 15-16, Do 11-  
12.30 o. n. V.
- Sekretariat: Irena GREMM, Zi. 00-404,  
Tel. 39-29 88, Fax 39-57 47,  
[frauenbuero@verwaltung.uni-mainz.de]
- Ausschuß für Frauenfragen  
Geschäftsführung: Dr. R. GAHN, Tel. 17-67 44,  
Elke KARRENBERG M.A., Tel. 39-29 88

### Dienststelle Strahlenschutz

Obere Zahlbacher Straße 67 (Hochhaus), Geb.  
905, EG

Leiter: Dr. Christoph FRANZ Tel./Fax. 39-55 32  
Sekretariat: Claudia HACKEL Tel.17-27 42, Fax.  
39-55 32

- Personendosimetrie: Gerlinde GLOBISCH,  
Tel. 39-52 33
- Arbeitsgruppe Radioaktive Stoffe:  
Ing. Heinz KAUFMANN, Tel. 17-27 42
- Arbeitsgruppe Röntgen:  
Dr. Peter SATTELBERGER, Tel. 39-52 34;  
Dr. Ursula HICKMANN, Tel. 17-67 30
- Lager für radioaktive Abfälle im Hochhaus am  
Augustusplatz, 1. UG  
Karl-Heinz ROTHGERBER, Tel. 17-30 37

### Strahlenschutzarzt

Dr. med. Heinold GAMM,  
III. Med. Klinik – Bereich Hämatologie,  
Langenbeckstr. 1, Tel. 17-72 43  
Sekretariat: Tel. 17-72 44, Fax 17-66 78

Ein Unternehmen der Heller + Köster - Gruppe

- BAUBESCHLÄGE
- BAUELEMENTE
- MÖBELBESCHLÄGE
- SICHERHEITSTECHNIK
- OBJEKTBERATUNG
- WERKZEUGE/MASCHINEN
- BETRIEBSEINRICHTUNGEN
- BEFESTIGUNGSTECHNIK
- ARBEITSSCHUTZ
- KUNSTSTOFF- UND  
DRAHTERZEUGNISSE



## Bolte + Waentig

HANDWERKS- UND INDUSTRIEBEDARF

**Bender + Reuter**  
Bahnhofstraße 40  
56288 Kastellaun  
Telefon 0 67 62 / 950 440+441  
Telefax 0 67 62 / 77 59

**Niederlassungen der  
Eckrich + Schwarz GmbH**

<http://www.bw.hk-gruppe.de>

**Bolte + Waentig**  
Marienborner Straße 53  
55128 Mainz-Bretzenheim  
Telefon 0 61 31 / 33 01-0  
Telefax 0 61 31 / 33 01-134

### **Beauftragter für die Biologische Sicherheit**

Dr. rer. nat. Michael RAMMELBERG,  
Ackermannweg, TBZ, Tel. 39-48 08, Fax 39-34 75

### **Beauftragte für Tierschutz-angelegenheiten**

HDDr. rer. nat. Sigrid REINHARDT, Duesbergweg 6,  
Zi. 00-328, Tel./Fax 39-40 89, [reinhard@mail.uni-mainz.de]

## **Zentrale Verwaltung der Universität**

### **Kanzler**

Der Kanzler ist der leitende Beamte der Hochschulverwaltung; er ist Beauftragter für den Haushalt und erledigt die Rechts- und Verwaltungsangelegenheiten nach den Richtlinien und im Auftrag des Präsidenten.

Der Kanzler wird im Benehmen mit dem Senat und dem Präsidenten bestellt. Der Senat kann dazu Vorschläge einbringen. Der Kanzler muß die Befähigung zum Richteramt, die auf Grund besonderer Prüfungen erworbene Befähigung zum höheren Verwaltungsdienst oder eine andere abgeschlossene Hochschulausbildung besitzen und aufgrund einer mehrjährigen beruflichen Tätigkeit, insbesondere in Wirtschaft oder Verwaltung, erwarten lassen, den Aufgaben des Amtes gewachsen zu sein. (UG §78 Abs. 2)

### **Kanzler**

Götz SCHOLZ, Forum 2, Zi. 01-240,  
Tel. 39-22 01/22 02, Sprechstd. n. V.,  
[kanzler@verwaltung.uni-mainz.de]  
Büro: Claudia KNOTH-WEILER,  
Zi. 01-234, Tel. 39-22 03,  
[knoth-weiler@verwaltung.uni-mainz.de]  
Sekretariat: Monika SCHWARZ-KNÖCK,  
Zi. 01-236, Tel. 39-22 01/22 02  
Fahrbereitschaft: Peter Heinrich KNOOB

### **Vertreter des Kanzlers:**

Dr. Manfred SCHUMACHER,  
Zi. 01-315, Tel. 39-23 03/23 06

## **Dem Kanzler direkt unterstellte Einrichtungen**

### **Landeshochschulkasse**

Anschrift: Schillerstr. 9 (Rückgebäude, Wichem Hs),  
55116 Mainz, Tel. 20-67 0, Fax 20-67 10

Leiterin: Regierungsamtmann Ilse ANSCHÜTZ-  
MICZEK, Zi. 01-125, Tel. 20-67 11

Sekretariat: Doris AUGUSTIN, Tel. 20-67 12

Vertreterin: Reg. Oberinspektorin Karin SCHMITT,  
Zi. 02-125, Tel. 20-67 15

Hauptkonten:

- Landeszentralbank Mainz  
(BLZ 550 000 00) Kto. 550 015 11
- Postbank Niederlassung Ludwigshafen  
(BLZ 545 100 67) Kto.-Nr. 250 11-671

Sonderkonten für Beiträge der Studierenden gemäß Zulassungsbescheid/Rückmeldebogen

Kassenstunden: Mo-Fr 8.30-12

Die Landeshochschulkasse nimmt keine Bareinzahlungen an.

### **Dienststelle Umwelt- und Arbeitsschutz**

Ackermannweg, TBZ-Halle F – Geb. 2519,  
Tel. 39-21 39/35 39, Fax 39-38 39

Leiterin: Dipl.-Ing. Brigitte MALSCH-MIHM,  
Zi. 00-109

Sekretariat: Christa KÜMMET, Zi. 00-111

Mitarbeiter: Dipl.-Ing. Peter HUXEL, Zi. 00-107;  
Claudia KROLLMANN, Zi. 00-103;

Wolfgang SCHWEINFURTH;

Dipl.-Ing. Uwe WAGNER, Zi. 00-101

Sonderabfall: Dipl.-Ing. Albert KNÖCK,  
Zi. 00-105, Tel. 39-41 42

Sonderabfall-Zwischenlager:

Wolfram DHONAU, Tel. 39-38 62, Piepser 11 38 62;  
Christine VORBERG, Tel. 39-38 62/38 09

### **Umzugskoordination**

Heribert JACOBS, Forum 3, Zi. 00-332, Tel. 39-23 45,  
[jacobsh@verwaltung.uni-mainz.de]

### **Kassenaufsicht, Innenrevision**

Reg.-Amtmann. Leo THEISEN,  
Forum 2, Zi. 01-235, Tel. 39-34 44,  
[theisen@verwaltung.uni-mainz.de]



**Controlling**

Konrad ECKART, Forum 2, Zi. 01-239, Tel. 39-3079,  
[eckart@verwaltung.uni-mainz.de]

**Informationsmanagement**

Gabriele HAPPE, Forum 2, Zi. 01-301, Tel. 39-3842,  
[happe@verwaltung.uni-mainz.de]

**Dezernat 1: Wirtschaft, Planung und Forschung**

Forum universitatis 3

Leiter: Leitender Regierungsdirektor

Dr. Manfred SCHUMACHER

(Vertreter des Kanzlers), Zi. 01-315

Sekretariat: Monika STERN,

Zi. 01-319, Tel. 39-23 03/23 06

Vertreter: RR Dr. Karl Peter Christian SPATH,  
Tel. 39-58 91

Zi. 01-310, Tel. 39-24 18,

[erdmann@verwaltung.uni-mainz.de]

**Abteilung 11 Planung, Forschung und Technologietransfer**

Forum universitatis 3

Leiter: RR Dr. Karl Peter Christian SPATH,

Zi. 01-309/315, Tel. 39-58 91,

[planung@verwaltung.uni-mainz.de]

Sekretariat: Hannelore HAXEL, Petra KAEMMERER,

Zi. 01-311, Tel. 39-43 87, Fax 39-47 41

Vertreter: Dr. Hartwig HERGENHAN,  
Tel. 39-23 09

- Referat 111 *Planungs- und Kapazitätsfragen*

Leiter: Dr. Harald GABER,

Zi. 01-305, Tel. 39-38 76,

[gaber@verwaltung.uni-mainz.de]

*Raubbestandsverwaltung*

Reg.-Inspekt. Gabriele ELZ, Zi. 01-306,

Tel. 39-23 43, [elz@verwaltung.uni-mainz.de]

- Referat 112 *Technologietransfer*

Leiter: Dr. Hartwig HERGENHAN,

Zi. 01-302, Tel. 39-23 09,

[hergenhan@verwaltung.uni-mainz.de]

- Referat 113 *Forschungsangelegenheiten, Grundsatzfragen*

Leiter: RR Dr. Karl Peter Christian SPATH,

Zi. 01-309/315, Tel. 39-58 91,

[spath@verwaltung.uni-mainz.de]

*Verfügungsbäude für Forschung und Entwicklung*

Sachbearbeiter: Norbert KLUGIUS,

Obere Zahlbacher Str. 63, Tel. 17-33 17,

Fax 17-55 91, [klugius@mail.uni-mainz.de]

- Referat 114 *Allgemeine Angelegenheiten des Dezernats I und der Abteilung 11*

Leiter: Reg.-Amtmann Johanna BEST,

Zi. 01-310, Tel. 39-24 18,

[best@verwaltung.uni-mainz.de]

Vertreter: Reg.-Oberinsp. Jörg ERDMANN,

**Abteilung 12 Haushaltsabteilung**

Forum universitatis 3, 2. Stock

Leiterin: Oberregierungsrätin

Christa MÜLLER, Zi. 02-404, Tel. 39-22 21

Sekretariat: Andrea BURKARD, Tel. 39-25 31,  
Fax 39-54 53

Vertreterin: Amtsrätin Annette SELIGER,  
Tel. 39-21 90

- Referat 122 *Bewirtschaftung der Personalausgaben und Einnahmen*

Leiter: Amtsrat

Karl MORLOK, Tel. 39-29 29

Vertreterin: Reg.-Oberinsp. Cornelia MÜLLER,  
Tel. 39-21 53

- Sondermittel für Aushilfskräfte:

Herbert EULER, Tel. 39-47 73

- Bewirtschaftung von Haushaltsvermerken im Stellenbereich:

Anita STEINBACH, Tel. 39-41 21

- Abwicklung und Flexibilisierungsmaßnahmen/Kompensationsmittel:

Reg. Inspektor Mario HUB, Tel. 39-25 97

- Referat 123 *Sach- und Investitionsmittel (einschl. BV-Mittel) Angebotsammelstelle*

Leiterin: Amtsrätin Annette SELIGER,

Tel. 39-21 90, Fax 39-40 90

Vertreterin: Reg.-Oberinsp. Ulrike KRICK,  
Tel. 39-33 44

- Titelgruppe 71, Zentren, Zentrale Mittel:

Amtsrätin Annette SELIGER, Tel. 39-21 90

- BV-Mittel, Exkursionen, universitätsinterne Forschungsförderungsprogramme:

Reg.-Oberinsp. Ulrike KRICK, Tel. 39-33 44 (Mi-Fr)

- Fremdkapitel, Programme zur Förderung der Lehre:

Reg.-Oberinsp. Stephan MAJER, Tel. 39-32 51

- Angebotsammelstelle, Berufungsmittel:

Susanne SCHARNAGL, Tel. 39-41 76

- Referat 124 *Haushaltsüberwachung*

Leiter: Klaus KOHL, Tel. 39-41 11, Fax 39-40 67

Vertreter: Hans WALLEN, Tel. 39-47 75

- Titelgruppe 71, TG 86 (Drittmittel) und TG 85

- Fachbereiche 01-03 u. Universitätsbibliothek: Angelika REINBOLD, Tel. 39-47 76
- Fachbereiche 04 (BA Theoret. Med. - ehem. Klin.-Theoret. Inst.): Heike NOWICKI, Tel. 39-33 43
- Fachbereiche 17 und 18: Antje ZOLL, Tel. 39-47 74
- Fachbereiche 12-15: Elfriede SCHMELZ, Tel. 39-51 11
- Fachbereiche 04 (BA Theoret. Med. - ehem. vorklin. Inst.) u. 16: Irmgard STENNER, Tel. 39-47 77
- Fachbereich 19: Ellen BELLENBAUM, Tel. 39-47 72
- Fachbereiche 21 u. 22, HG 1-3: Karola BLENK, Tel. 39-41 30
- Fachbereiche 11, 23 bis 26, Zentrale Einrichtungen (ohne UB), Arbeitskreise, TG 73, 81, 84 u. 99: Dorothea SCHREINER, Tel. 39-40 96
- Alle Personalausgaben und HG 4 u. 6, TG 91 (ZDV) u. TG 98, Fremdkapital: Gudrun PAL, Tel. 39-35 61
- Verwaltung, HG 5, 8 u. 9: Tanja ESSER, Tel. 39-59 67
- Referat 125 *Fremd- und Drittmittel (einschl. HBFG), Inventarwesen*  
Leiter: Regierungsamtmann  
Volker OBER, Tel. 39-21 10  
Vertreterin: Reg.-Insp. Sabine SAVELSBURG, Tel. 39-37 49
  - FB 13 – 18, Haushaltstechnische Verrechnungen: Volker OBER, Tel. 39-21 10
  - FB 04 – 12, Stiftungen, DAAD: Reg.-Insp. Sabine SAVELSBURG, Tel. 39-37 49
  - FB 19 – 26 ohne 22, ZE: Wolfgang ROEGNER, Tel. 39-25 17
  - FB 01 – 03 und 22, HBFG (Kapitel 1233/1215): Rolf-D. HEISINGER, Tel. 39-33 80
  - Inventarstelle: Dieter MAKOWKA, Tel. 39-28 03; Gisela FIEDLER, Tel. 39-28 03; Kerstin SCHOLLMEYER, Tel. 39-54 54
- *Sachgebietsgruppen – Allgemeiner Bedarf*
  - EK Geschäftsausstattung: N. N., Tel. 39-26 97; Bettina WIRTH, Tel. 39-25 12
  - EK Möbel: Hans-Willi NATZINGER, Tel. 39-27 83; Margit SCHEIB, Tel. 39-27 83
  - EK Büromaterial: Rainer KLEIN, Tel. 39-26 32
  - EK Audio/Video, Werkstattbedarf: Karl-Heinz KLEIN, Tel. 39-26 21; Angelika ALTMANN, Tel. 39-21 79
  - Lager – Geschäftsbedarf: Willi BARTH, Ernst KÜMMET; Jörg RUNKEL, Tel. 39-41 38, Fax 39-54 38
  - Lager – Möbel: Josef RIEDER, Tel. 39-41 07
- *Sachgebietsgruppen – Wissenschaftlicher Bedarf*
  - EK, EDV: Dieter GODA, Tel. 39-33 81; Hans-Jürgen SCHNEIDER, Tel. 39-54 84
  - EK Chemie, Biologie: Richard NEHRBASS, Tel. 39-25 11
  - EK Medizin, Physik: Karoly DE RIVO, Tel. 39-35 02; Marietta GÖTZ, Tel. 39-56 59

## Abteilung 14 EDV-Abteilung

Forum universitatis 2

Leiter: N. N., Zi. 00-238, Tel. 39-63 49, Fax 39-28 56, [edv@verwaltung.uni-mainz.de]

- Referat 141 *EDV-Planung, Netzwerk, Netzwerksicherheit*  
Christoph MARTIN, Zi. 00-235, Tel. 39-63 37, [martin@verwaltung.uni-mainz.de]; N. N.
- Referat 142 *EDV-Einsatz*  
Elke PITTENTURF, Zi. 00-229, Tel. 39-63 14, [pitt@verwaltung.uni-mainz.de]  
Operating: Lieselotte BIEDERT, [biedert@verwaltung.uni-mainz.de]; Eveline MAUS, Zi. 00-224, Tel. 39-34 73, [maus@verwaltung.uni-mainz.de]
- Referat 143 *Anwendungsentwicklung und Betreuung*  
Hedwig FEUERHOLZ, Zi. 00-233, Tel. 39-52 67, [feuerholz@verwaltung.uni-mainz.de]; N.N.; Kerstin SIEGEMUND, Zi. 00-236, Tel. 39-63 26, [siegemund@verwaltung.uni-mainz.de]; Rüdiger SÖRENSEN, Zi. 00-237, Tel. 39-52 66, [soerense@verwaltung.uni-mainz.de]
- Referat 144 *Systembetreuung*  
Elke PITTENTURF, Zi. 00-229, Tel. 39-63 14, [pitt@verwaltung.uni-mainz.de]

## Abteilung 13 Beschaffungsabteilung

Gresemundweg 4, Fax 39-33 82

Leiter: Dipl.-Ing. Hans-Joachim MILDE,

Zi. 01-415, Tel. 39-23 23

Sekretariat: Petra GRAFFERT,

Zi. 02-423, Tel. 39-23 23;

Edda LOHMEIER, Tel. 39-54 82

### ▪ Rechnungsstelle

Petra AMELUNG;

Alois KRAFT, Tel. 39-26 23

- Referat 145  
*PC-Systemadministration und Programmierung*  
[pc@verwaltung.uni-mainz.de]  
Thomas SCHEFFCZYK, Zi. 00-241, Tel. 39-63 38,  
[scheffczyk@verwaltung.uni-mainz.de];  
Jörg LEUWER, Zi. 00-241, Tel. 39-63 38,

[leuwer@verwaltung.uni-mainz.de];  
Matthias TÜRK, Zi. 00-235, Tel. 39-63 35,  
[tuerk@verwaltung.uni-mainz.de];  
Volker DRIESS, Zi. 00-239, Tel. 39-23 31,  
[dries@verwaltung.uni-mainz.de];  
N. N.

## Dezernat 2: Personal und Studierende

Forum universitatis 3  
Leiter: Ltd. Regierungsdirektor Andreas GEPP  
Geschäftszimmer: N. N., Zi. 01-347,  
Tel. 39-22 04/32 97, Fax 39-38 37  
Vertreter: Regierungsdirektor  
Jörg HOFFMANN, Tel. 39-23 51/25 95

[hoffmann@verwaltung.uni-mainz.de]  
Vertreter: Heinz WEIL, Tel. 39-25 93  
Sekretariat: Stefanie REICHEL,  
Zi. 01-402, Tel. 39-23 51/25 95, Fax 39-31 86,  
[reichel@verwaltung.uni-mainz.de]

### Abteilung 21 Organisation

Forum universitatis 3  
Leiter: Amtsrat Claus-Toni BERTRAM,  
Tel. 39-53 82  
Sekretariat: Christine HEMM,  
Zi. 00-345, Tel. 39-53 82, Fax 39-54 88  
[hemm@verwaltung.uni-mainz.de]  
Vertreter: Regierungsamtmann Norbert DITTMANN,  
Tel. 39-33 14 [dittmann@verwaltung.uni-mainz.de]

- Referat 221 *Beamtenrecht, wissenschaftliche Mitarbeiter -at-, Lehrbeauftragte, wiss. Hilfskräfte, Hilfskräfte -at-, ABM*

Forum universitatis 3  
Leiter: Heinz WEIL, Zi. 01-329, Tel. 39-25 93,  
Fax 39-46 46, [weil@verwaltung.uni-mainz.de]  
Vertreter: Reg.-Amtmann Horst WERTH, Zi. 01-337,  
Tel. 39-24 10, [werth@verwaltung.uni-mainz.de],  
Sekretariat: Ute ZIBELL, Zi. 01-333, Tel. 39-32 83,  
[zibell@verwaltung.uni-mainz.de]

- Referat 211 *Organisation*  
Leiter: Amtsrat Claus-Toni BERTRAM,  
Zi. 00-347, Tel. 39-53 82
- Referat 212 *Einzelorganisationen*  
Leiterin: Regierungsoberinspektorin  
Jutta MÜNSTER, Zi. 00-348, Tel. 39-42 18  
[muenster@verwaltung.uni-mainz.de]
  - Zentraldruckerei: N. N., Becherweg 1 (ehem. Gemeinschaftshaus), Tel. 39-41 31
  - Poststelle: Ludwig KAUFMANN, Welderweg 5, Tel. 39-23 07
  - Zentrales Fotolabor: Edith SCHUÉ, Thomas-Mann-Str. 19, Tel. 39-26 84
- Referat 213 *Wahlen, Organisation*  
Leiter: Regierungsamtmann  
Norbert DITTMANN, Zi. 00-342, Tel. 39-33 14  
[dittmann@verwaltung.uni-mainz.de]
- Referat 214 *Hausverwaltung*  
Leiterin: Marianne RÖSCH, Zi. 00-335,  
Tel. 39-26 90, [roesch@verwaltung.uni-mainz.de]
- Referat 215 *Verkehrsaufsicht*  
Leiter: Heribert JACOBS, Zi. 00-336, Tel. 39-26 07

- Fachbereiche 01-03, 11, 21, 22: Horst WERTH, Zi. 01-337, Tel. 39-24 10, Fax 39-46 46,
- Fachbereiche 04, 17, Universitätsbibliothek, Zentrale wissenschaftliche Einrichtungen, Sonstige: Liane HINKES, Zi. 01-343, Tel. 39-24 72, [hinkes@verwaltung.uni-mainz.de]
- Fachbereiche 12-16, Leitung, Dez. 1-3: Claudia KUMPF, Zi. 01-339, Tel. 39-22 74, [kumpf@verwaltung.uni-mainz.de]
- Fachbereiche 18, 19, 23-26, Nebentätigkeitsrechtliche Grundsatzangelegenheiten: Jürgen HOFFMANN, Zi. 01-341, Tel. 39-26 80, [hoffmann@verwaltung.uni-mainz.de]
- *Wissenschaftliche Hilfskräfte, Hilfskräfte -at-, ABM, Abrechnung, Nutzungsentgelte*

Forum universitatis 3, II. Stock

- Fachbereiche 01-16, 22-26, ZWE, Dez. 1-3: Andreas KRAUSS, Zi. 02-353, Tel. 39-26 20, [krauss@verwaltung.uni-mainz.de]  
Mitarbeiterinnen:  
Ingeborg JUNG, Zi. 02-346, Tel. 39-33 86;  
Stefanie KÖGLER, Zi. 02-351, Tel. 39-26 20
- Fachbereiche 17- 21, Leitung, Universitätsbibliothek: Bettina BEHLKE-UTZ, Zi. 02-345 Tel. 39-26 96,  
[behlke-utz@verwaltung.uni-mainz.de]  
Mitarbeiterin:  
Margit SINGER, Zi. 02-351, Tel. 39-26 20

### Abteilung 22 Personalabteilung

Forum universitatis 3 und 4, I. und II. Stock,  
[personal@verwaltung.uni-mainz.de]  
Leiter: Regierungsdirektor Jörg HOFFMANN,  
Zi. 01-404, Tel. 39-23 51/25 95,

- Referat 222 *Tarifrecht, Angestellte, Arbeiter und Aushilfskräfte*

- Forum universitatis 3, I. und II. Stock  
 Leiter: Friedrich KREMPEL, Zi. 01-340,  
 Tel. 39-22 05, [krempe@verwaltung.uni-mainz.de]  
 Vertreterin:  
 Rita FORSTER, Zi. 01-348, Tel. 39-25 22,  
 [forster@verwaltung.uni-mainz.de]
- Fachbereiche 03, 12, 18:  
 Andreas SEILER, Zi. 02-341, Tel. 39-21 88,  
 [seiler@verwaltung.uni-mainz.de]
  - Fachbereiche 04, 14, Rentamt, Blutalkohol-  
 stelle, Zentrale Datenverarbeitung:  
 Rita KESSLER, Zi. 02-339, Tel. 39-31 52,  
 [kessler@verwaltung.uni-mainz.de]
  - Fachbereiche 11, 19, 22:  
 Thomas GEBHARDT, Zi. 01-342, Tel. 39-24 09  
 [gebhardt@verwaltung.uni-mainz.de]
  - Fachbereiche 16, 17, Universitätsbibliothek Lei-  
 tung, Dez. 1-3, Institut für Europäische Geschichte,  
 Institut für Geschichtliche Landeskunde:  
 Rita FORSTER, Zi. 01-348, Tel. 39-25 22,  
 [forster@verwaltung.uni-mainz.de]
  - Fachbereiche 15, 21, 23-26, Elektronisches  
 Medienzentrum, Personalrat, Zentrale wissen-  
 schaftliche Einrichtungen:  
 Katja PFADT, Zi. 01-346, Tel. 39-46 48,  
 [pfadt@verwaltung.uni-mainz.de]
  - Eingruppierungsangelegenheiten  
 Fachbereiche 01-02:  
 Andreas KOHRN, Zi. 02-342, Tel. 39-26 68,  
 [kohrn@verwaltung.uni-mainz.de]
  - Eingruppierungsangelegenheiten  
 Fachbereich 13: Gisela NEUHEUSER,  
 Zi. 02-340, Tel./Fax 39-47 95,  
 [neuheuser@verwaltung.uni-mainz.de]
  - Stellenausschreibungen:  
 Stefanie STEIGER, Zi. 02-336, Tel. 39-46 43,  
 [steiger@verwaltung.uni-mainz.de];  
 Christine RAUSCH, Zi. 02-338, Tel. 39-56 17,  
 [rausch@verwaltung.uni-mainz.de]
  - Urlaub/Krankheit:  
 Steffi EBENRECHT, Zi. 01-350, Tel. 39-33 94;  
 Ursula GUTENSOHN, Zi. 01-350, Tel. 39-46 42,  
 [gutensohn@verwaltung.uni-mainz.de]
  - Referat 223 *Sondergebiete des Personalwesens:*  
*Umzugskostenvergütung, Trennungsgeld, Ge-  
 nehmigung von Dienstreisen, Reisekostenvergü-  
 tung, Wohnungsfürsorge, Ausbildung*  
 Forum universitatis 4, I. Stock  
 Leitung: N. N., Zi. 01-412, Tel. 39-31 53  
 Vertreterin: Reg.-Oberinsp. Sandra HUBER,  
 Zi. 01-407, Tel. 39-32 16, [huber@verwaltung.  
 uni-mainz.de]  
 Sekretariat: Tanja HERRNSDORF, Zi. 01-414, Tel.  
 39-25 10, [hermsdorf@verwaltung.uni-mainz.de]
  - Leitung, Dez. 1-3:  
 N. N., Zi. 01-412, Tel. 39-31 53
  - Fachbereiche 01-02 (tlw.), 23, Zentrale wis-  
 senschaftliche Einrichtungen (tlw.), Universi-  
 tätsbibliothek (tlw.):  
 Sandra HUBER, Zi. 01-407, Tel. 39-32 16,  
 [huber@verwaltung.uni-mainz.de]
  - Fachbereiche 04, 16, 17 und 22:  
 Ursula SASSMANNSHAUSEN, Zi. 01-411, Tel.  
 39-37 53, [sassmann@verwaltung.uni-mainz.de]
  - Fachbereiche 12, 18, 21, 24-26:  
 René DAHM, Zi. 01-413, Tel. 39-22 57,  
 [dahm@verwaltung.uni-mainz.de]
  - Fachbereiche 03 (tlw.), 11 (tlw.), 13-15, 19:  
 Michael STENZHORN, Zi. 01-415, Tel. 39-54 75,  
 [stenzhorn@verwaltung.uni-mainz.de]
  - Fachbereiche 01-03 (tlw.), 11 (tlw.), Zentrale  
 wissenschaftliche Einrichtungen (tlw.):  
 Beate MUDERS, Zi. 01-409, Tel. 39-43 21,  
 [muders@verwaltung.uni-mainz.de]
  - Ausbildungsleitung für alle Bereiche:  
 Sandra HUBER, Zi. 01-407, Tel. 39-32 16
  - Wohnungsfürsorge:  
 Beate MUDERS, Zi. 01-409, Tel. 39-43 21
- Abteilung 23 Studierendensekretariat**  
 Forum universitatis 3  
 Leiter: Oberamtsrat Wolfgang KRICHBAUM,  
 Zi. 00-308, Tel. 39-26 57  
 Sekretariat: Claudia WILD-ZÖLLER, Zi. 00-304,  
 Tel. 39-26 57, Fax 39-54 02,  
 [studsek@verwaltung.uni-mainz.de]  
 Vertreterin: Ingrid NAGLER
- Schalterbereich:  
 A-La: Tel. 39-21 40/23 10;  
 Lb-Z: Tel. 39-54 10/54 40/34 36

## Fortbildung des Personals

Für die Beschäftigten der Universität werden fortlaufend fachliche und fachübergreifende Fortbil-  
 dungskurse angeboten, Themenbereiche sind u. a.:

- Word für Windows, Excel, Internet, Daten-  
 schutz
  - Korrekte Rechtschreibung und Grammatik
  - Kommunikation und Führung
  - Seminare für Auszubildende
- Nähere Informationen bei der Zentralstelle für  
 universitäre Fort- und Weiterbildung  
 Fortbildung des Personals, Tel. 39-21 33/54 33

- Referat 231 *Zulassungsrecht*  
Leiter: Oberamtsrat Wolfgang KRICHBAUM,  
Zi. 00-308, Tel. 39-26 57  
Vertreterin: Ingrid NAGLER
- Referat 232 *Aufnahmebeschränkte Studiengänge*  
Leiterin: Regierungsoberinspektorin  
Petra RIOS, Zi. 00-310, Tel. 39-31 09  
Vertreterin: N. N., Zi. 00-302, Tel. 39-24 77
- Referat 233 *Durchführung von Zulassung und Studienplatztausch*  
Leiterin: Ingrid NAGLER, Zi. 00-314, Tel. 39-26 82,  
Vertreter: Oberamtsrat Wolfgang KRICH-  
BAUM, Zi. 00-308, Tel. 39-26 57

### Abteilung 24 Studium und Lehre

Forum universitatis 1

Leiter: Dr. Bernhard EINIG, Zi. 00-124,  
Tel. 39-23 21, Fax 39-55 28

Sekretariat: Patricia FATH, Zi. 00-122

Vertreter: Dr. Ralf ROCKENBAUCH, Tel. 39-50 02

- Referat 241 *Studium und Lehre*  
Leiter: Dr. Bernhard EINIG, Zi. 00-124,  
Tel. 39-23 21, Fax 39-55 28  
Vertreterin: Ilonka KUNZ-MOEWES, Zi. 00-  
120, Tel. 39-30 97
  - Sachbearbeitung: Ilonka KUNZ-MOEWES,  
Zi. 00-120, Tel. 39-30 97
  - Prüfungsamtverwaltung DIVA:  
Dr. Philipp BAUR, Zi. 00-120, Tel. 39-50 22
- Referat 242 *Zentrale Studienberatung*  
Leiter: Dr. Ralf ROCKENBAUCH, Zi. 00-123,  
Tel. 39-50 02  
Vertreterin: Birgit LEINEN, Zi. 00-126, Tel. 39-50 03  
Sekretariat: Heidrun LAUER, Zi. 00-123,  
Tel. 39-50 01, Fax 39- 50 04
- Referat 243 *Psychotherapeutische Beratungs-  
stelle für Studierende* (Staudingerweg 21)  
Komm. Leiterin: Dipl.-Psych. Elisabeth MOHR,  
Tel. 39-21 44  
Sekretariat: Renate SUCKERT, Tel. 39-23 12
  - Berater: Dipl.-Psych. Elisabeth MOHR,  
Tel. 39-21 44;  
Dipl.-Psych. Christine GOEBELS-LOFINK,  
Tel. 39-23 12;  
Dipl.-Psych. Stephanie RÖHRIG, Tel. 39-23 12;  
Dipl.-Psych. Martin ASSHOFF, Tel. 39-23 12
- Referat 244 *Förderungs- und Sozialberatung*  
Leiterin: Johanna EHLERS, Zi. 00-102,  
Tel. 39-23 17
- Referat 245 *Zentralstelle für universitäre Fort-  
und Weiterbildung*

Forum universitatis 1, 2. Stock

Leiter: N. N.

Vertreterin: Astrid SÄNGER, Zi. 02-210,  
Tel. 39-29 01

Sachbearbeitung und Sekretariat:

Helga HOHMANN, Zi. 02-203, Tel. 39-21 33

- Sachgebiet 245/1: Fortbildung des Personals  
Leiterin: Wiebke KOERLIN, Zi. 02-202,  
Tel. 39-54 33, Fax 39-47 14

Sekretariat: Brita MAIER, Zi. 02-204,  
Tel. 39-54 34 Fax 39-47 14

- Sachgebiet 245/2: Universitäre Weiterbildung  
Leiterin: Astrid SÄNGER, Zi. 02-210,  
Tel. 39-29 01

Sekretariat: Waltraud APPEL, Zi. 02-208,  
Tel. 39-41 18

- Zentraler Service für behinderte Studierende  
Zi. 00-106, Tel. 39-30 85

### Abteilung 26 Förderungsabteilung

Forum universitatis 6, 1. Stock

Leiter: Oberamtsrat Guido KÜHNREICH,  
Tel. 39-23 52

Sekretariat: N. N., Tel. 39-23 52

Vertreter: Amtsrat Manfred WIRBEL, Tel. 39-24 30

- Referat 261 *Organisation, Allgemeines Sozial-  
und Förderungsrecht*  
Leiter: Oberamtsrat Guido KÜHNREICH,  
Tel. 39-23 52  
Vertreter: Amtsrat Manfred WIRBEL, Tel. 39-24 30
- Referat 262 *Förderungsrecht nach dem BAföG*  
Leiter: Amtsrat Manfred WIRBEL, Tel. 39-24 30  
Vertreter: Regierungsamtmann Michael RUPPERT,  
Tel. 39-25 21
- Referat 263 *Sondergebiete im Förderungsrecht*  
Leiter: Regierungsamtmann Michael RUPPERT,  
Tel. 39-25 21

### Abteilung 27 Rechtsabteilung

Forum universitatis 3, 1. Stock

Leiter: Regierungsdirektor Gerhard HUST,  
Zi. 01-314, Tel. 39-21 09

Sekretariat: Alexandra TARON, Zi. 01-318,  
Tel. 39-21 09, Fax 39-51 31

Vertreter: Thorsten RETHMEIER, Zi. 01-320,  
Tel. 39-24 87

Sekretariat: Barbara JÄCKL, Zi. 01-318,  
Tel. 39-24 87, Fax 39-51 31

- Referat 271 *Hochschulrecht*  
Leiter: Regierungsdirektor Gerhard HUST,  
Tel. 39-21 09  
Vertreter: Thorsten RETHMEIER, Tel. 39-24 87
- Referat 272 *Zivilrechtliche Angelegenheiten*  
Leiter: Thorsten RETHMEIER, Tel. 39-24 87  
Vertreter: Regierungsdirektor Gerhard HUST,  
Tel. 39-21 09

## Dezernat 3: Technik

Ackermannweg 7-11, Fax 39-34 75

Leiter: Edgar RAU, Dipl.-Ing. (FH), Zi. 01-107, Tel. 39-22 12

Vertreter: Jürgen MÜLLER, Zi. 01-101, Tel. 39-35 30

Geschäftszimmer: Dagmar SIEBECKER, Zi. 01-111, Tel. 39-22 12/33 11

- Referat 3001 *Vertragswesen und Vertragsgestaltung*

Leiter: Manfred DUNKELFUSS, Zi. 01-115, Tel. 39-22 11

- Referat 3002 *Personalangelegenheiten*

Leiterin: Isabel SCHUHMACHER, Zi. 01-113, Tel. 39-47 47

- Referat 3003 *Arbeitsvorbereitung, Instandhaltungsplanung*

Leiter: Thomas DENNY, Zi. 00-122, Tel. 39-26 91

### Abteilung 3100 Betriebsverwaltung, Technische Dienste

Leiter: Regierungsamtmann Volker FAUST

Vertreter: Jürgen MÜLLER, Zi. 01-101, Tel. 39-35 30

- Referat 3101 *Rechnungswesen, Abrechnungen*

Leiterin: Claudia HEINRICH, Zi. 00-114, Tel. 39-52 14

- Referat 3102 *Gebäudewarte, Grünanlagen, Außenreinigung, Transporte, Kurierfahrten,*

Leiter: Regierungsamtmann Volker FAUST, Zi. 00-113, Tel. 39-56 52

- Referat 3103 *Materialverwaltung*

Leiter: G. GANSS, Halle G, Tel. 39-23 36

### Abteilung 3200 Elektrotechnik

Leiter: Dipl.-Ing. (FH) Bernd FRANTZMANN, Zi. 01-119, Tel. 39-33 12

Vertreter: Dietmar LORÖSCH, Zi. 00-111, Tel. 39-21 42

- Referat 3201 *Elektrische Energieversorgung und Gebäudeinstallation*

Leiter: Heinrich-Albert NAUTH, Zi. 01-130, Tel. 39-22 55

- Referat 3202 *Meß- und Regeltechnik, Zentrale Leittechnik*

Leiter: Stephan DATZ, Zi. 01-134, Tel. 39-37 89

- Referat 3203 *Audio-Video-Technik, Funkanlagen*

Leiter: Armin WENIG, Zi. 00-105, Tel. 39-52 15

- Referat 3204 *Fernmeldetechnik, Fernsprechanlagen, Telefonzentrale, Uhrenanlagen, Feuer-*

*melder*

Leiter: Gerd KLOS, Zi. 00-103, Tel. 39-23 90, Fax 39-47 11

• Telefonzentrale: Tel. 39-0, interner Ruf: 91

- Referat 3205 *Instandhaltung Gebäude am Augustusplatz*

Leiter: Helmut STEUDTEN, Bau-Nr. 5533, Tel. 17-33 75

### Abteilung 3300 Maschinenteknik

Leiter: Dietmar LORÖSCH, Dipl.-Ing. (FH), Zi. 00-111, Tel. 39-21 42

Vertreter: Dipl.-Ing. (FH) Bernd FRANTZMANN, Zi. 01-119, Tel. 39-33 12

- Referat 3301 *Maschinenanlagen, Kälteanlagen, Schließsysteme, KFZ-Wartung*

Leiter: Günter VOGL, Zi. 01-124, Tel. 39-31 77

- Referat 3302 *Gas-, Wasser-Sanitärinstallation, Feuerlöscheinrichtungen*

Leiter: Karl-Heinz THEIS, Zi. 01-128, Tel. 39-22 41

- Referat 3303 *Heizungs-, Lüftungs- und Klimaanlage*

Leiter: Dagobert GWIASDA, Halle C, Zi. 00-312, Tel. 39-33 17

- Referat 3305 *Wärmeversorgung, Heizwerk*

Leiter: Hermann KORN, Heizwerk III, Tel. 39-58 84

### Abteilung 3400 Bautechnik

Leiter: Jürgen MÜLLER, Dipl.-Ing. (FH), Zi. 01-101, Tel. 39-35 30

Vertreter: Regierungsamtmann Volker FAUST, Zi. 00-113, Tel. 39-56 52

Sekretariat: Gabi WETZ, Tel. 39-54 07

- Referat 3401 *Baumaßnahmen, Bauunterhaltung, Sicherheitsrelev. Maßnahmen, Raumprogramme*

Leiter: H. MÜLLER, Zi. 01-101, Tel. 39-35 30

- Referat 3402 *Raumbestandsverwaltung, Sicherheitsrelevante Baumaßnahmen, Gebäudewarte*

Leiter: Heinz-Peter CLAAS, Zi. 01-132, Tel. 39-31 82

- Referat 3403 *Technischer Ausbau*

Leiter: Dieter RÖSCH, Zi. 01-110, Tel. 39-22 07

- Referat 3404 *Klassifizierungssysteme*

Leiter: N. N., Tel. 39-55 56

# Klinikum der Johannes Gutenberg-Universität

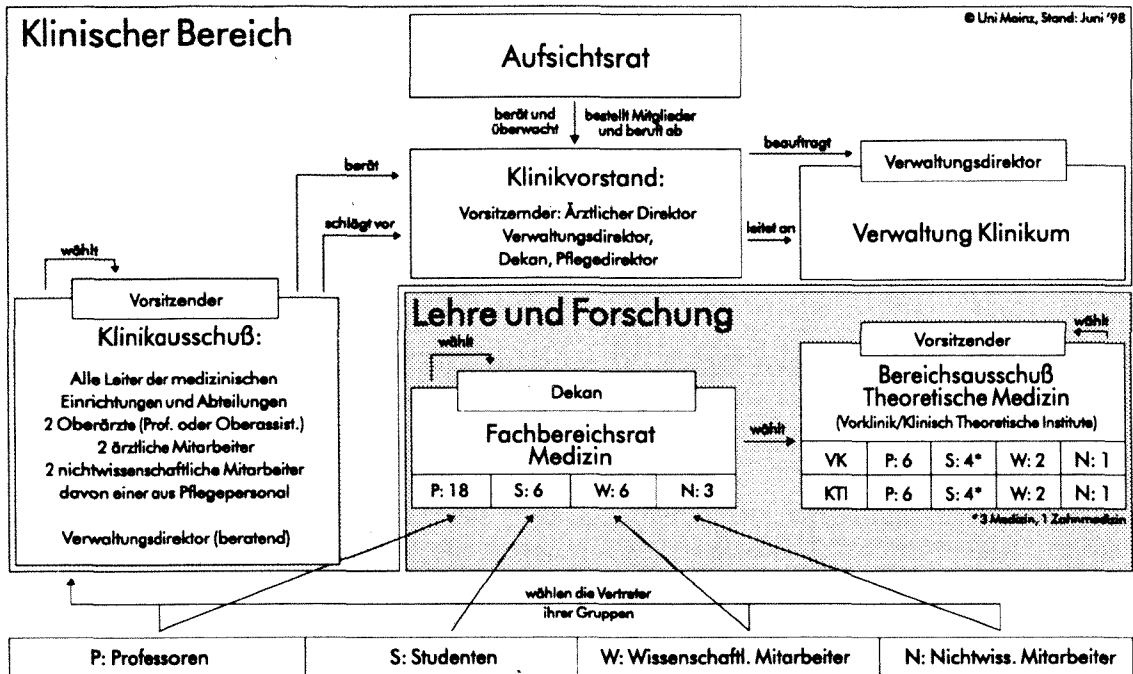

Langenbeckstr. 1, 55101 Mainz,  
Tel.-Sammel-Nr. 17-1, Fax 22 23 32

Die unmittelbar der Krankenversorgung dienenden Einrichtungen einschließlich der klinischen Institute und der Versorgungseinrichtungen sowie der Ausbildungsstätten für Gesundheitsfachberufe bilden das Klinikum der Universität. Die Zielsetzung

des Klinikums ist formal im Universitätsklinikumsgesetz (UKIG) festgelegt. Es erfüllt die ihm nach den Landesgesetzen übertragenen Aufgaben in enger Verbindung mit der Johannes Gutenberg-Universität Mainz.

Organe des Klinikums sind der Aufsichtsrat, der Klinikvorstand und der Klinikausschuß.

## Klinikvorstand

Der Klinikvorstand leitet das Klinikum und führt die Geschäfte selbständig. Ihm gehören an: der Ärztliche Direktor als Vorsitzender, der Verwaltungsdirektor, der Pflegedirektor sowie der Dekan des Fachbereichs Medizin. Für jedes Mitglied des Klinikvorstandes wird ein Stellvertreter bestellt. Im Rahmen der Leitungsbefugnis hat der Klinikvorstand insbesondere den Betrieb des Klinikums zu planen, zu organisieren, zu koordinieren und zu überwachen sowie für die Leistungsfähigkeit und Wirtschaftlichkeit des Klinikums zu sorgen.

Vorsitzender des Klinikvorstandes ist der Ärztliche Direktor. Ihm obliegt die Verantwortung für die übergreifenden medizinischen Aufgaben des Klinikums. In dringenden und unaufschiebbaren Angelegenheiten kann der Ärztliche Direktor im Einvernehmen mit dem Verwaltungsdirektor an-

stelle des Klinikvorstandes vorläufige Entscheidungen treffen.

- **Ärztlicher Direktor:**  
Univ.-Prof. Dr. Manfred THELEN, Tel. 17-73 70
- **Büro:** Marga ROMPF, Tel. 17-2969, Fax 17-66 54
- **Stellv. Ärztlicher Direktor:**  
Univ.-Prof. Dr. Wolfgang DICK, Tel. 17-71 17
- **Verwaltungsdirektor:**  
Thomas MÜLLER-BELLINGRODT, Tel. 17-72 01
- **Stellv. Verwaltungsdirektor:**  
Reinhold PALM, Tel. 17-72 05
- **Dekan des Fachbereichs:**  
Univ.-Prof. Dr. S. O. HOFFMANN, Tel. 17-73 86
- **Stellvertreter:**  
Univ.-Prof. Dr. Peter VAUPEL, Tel. 39-59 29

- Pflegedirektorin:  
Ingrid HENRICH, Tel. 17-23 70, Fax 17-34 19
- Mitarbeiterin:  
Beate NAGLER, Tel. 17-23 70, Fax 17-34 19
- Stellvertretende Pflegedirektorin des Klinikums:  
Gisela KAPP-STEEN, Tel. 17-32 22

## Klinikausschuß

Der Klinikausschuß berät den Klinikvorstand in grundsätzlichen Angelegenheiten.

Ihm gehören an: die Leiter oder geschäftsführenden Leiter der medizinischen Einrichtungen, die zum Klinikum gehören, sowie die Leiter von eigenständig geführten (s. UKLG §13) Abteilungen, ferner zwei Professoren, Hochschuldozenten oder Oberassistenten mit der Funktion eines Oberarztes, zwei ärztliche Mitarbeiter sowie zwei nichtwissenschaftliche Mitarbeiter des Klinikums, davon ein Angehöriger des Pflegepersonals. Mitglieder des Klinikvorstandes, die nicht sowieso Mitglieder des

Klinikausschusses sind, und die Gleichstellungsbeauftragte des Fachbereichs Medizin gehören dem Klinikausschuß mit beratender Stimme an.

- Vorsitzender:  
Univ.-Prof. Dr. Christoph HUBER, Tel. 17-72 81
- Stellvertreter:  
Univ.-Prof. Dr. Horst MÜNTEFERING,  
Tel. 17-73 09
- Sekretariat: Roswitha KUNZ,  
Tel. 17-25 05, Fax 17-34 32,  
[roswitha.kunz@verwaltung.klinik.uni-mainz.de]

## Verwaltung des Klinikums

### Verwaltungsdirektor

Der Verwaltungsdirektor leitet die Verwaltung sowie den technischen und den Wirtschafts- und Versorgungsbereich des Klinikums. Er ist verantwortlich für die wirtschaftlichen und organisatorischen Belange des Klinikums. Er hat insbesondere die laufenden Geschäfte des Klinikums zu erledigen, die Beschlüsse des Klinikvorstandes vorzubereiten und auszuführen, die dem Klinikum zur Verfügung stehenden Haushaltsmittel und Stellen zu verteilen und Baumaßnahmen durchzuführen.

- Verwaltungsdirektor:  
Thomas MÜLLER-BELLINGRODT

- Sekretariat: Marina DIERMAIER,  
Tel. 17-72 01/72 02, Fax 17-41 41
- Stellv. Verwaltungsdirektor:  
Reinhold PALM, Tel. 17-72 05
- Stabsstelle Planung:  
Dieter MARHÖFER, Tel. 17-71 65
- Sicherheitstechnischer Dienst:  
Stein-Erik GRETER, Tel. 17-32 30
- Medizin-Controlling:  
PD Dr. Werner KUROCK, Tel. 17-67 25  
Dr. Stefanie HORSTMANN, Tel. 17-40 73

## Abteilungen des Klinikums

### Abteilung 1 Zentrale Dienste und Recht

Leiter: Georg FISCHER, Tel. 17-72 21, Fax 17-34 32  
Sekretariat: Roswitha KUNZ, Tel. 17-25 05,  
[roswitha.kunz@verwaltung.klinik.uni-mainz.de]  
Geb. 701, 7. OG, Zi. 7 u. 8

- Bereich 11: *Zentrale Dienste*  
Stefan EIDEN, Tel. 17-72 04, Fax 17-55 55
- Bereich 12: *Recht*  
Wolfgang KEBER, Tel. 17-32 50, Fax 17-66 53

### Abteilung 2 Personalwesen

Leiter: Wolfgang SCHWARZ, Tel. 17-22 53,  
Fax 17-66 65

### Abteilung 3 Finanzen

Leiter: Reinhold PALM, Tel. 17-72 05,  
Fax 17-55 20

### Abteilung 4 Kosten- und Leistungsrechnung

Leiter: Hans-Peter FAHLKE, Tel. 17-22 27,  
Fax 17-66 65

### Abteilung 5 Patientenverwaltung

Leiter: Harald WEBER, Tel. 17-72 11



**Abteilung 6 Beschaffung**

Leiter: Bernd SCHMIDT, Tel. 17-71 52

**Abteilung 7 Wirtschaftsbetriebe**

Leiter: Robert BORGGRÄFE, Tel. 17-72 26

**Abteilung 8 Technik**

Leiter: Manfred REINHEIMER, Tel. 17-71 21

- Bereich KI 81: *Betriebstechnik*  
Manfred REINHEIMER, Tel. 17-71 21
- Bereich KI 82: *Betriebssteuerung*  
Axel HAHN, Tel. 17-71 22

- Bereich KI 83: *Medizintechnik*  
Wolfgang NIED, Tel. 17-71 82
- Bereich KI 84: *Umwelttechnik und Entsorgung*  
Dr. M. DALI, Tel. 17-22 03
- Bereich KI 85: *Bautechnik*  
Harald SCHMIDT, Tel. 17-37 40
- Bereich KI 86: *Heizung, Lüftung, Sanitär*  
Manfred WEINHEIMER, Tel. 17-53 28

**Abteilung 9****Elektronische Datenverarbeitung**

Leiter: Dr. Stefan WALTHER, Tel. 17-24 82

Vertreter: Harald SCHÄFER

Leiter Netzwerkgruppe: Hanns Peter FRITSCH

**Zentrale Einrichtungen des Klinikums****Apotheke**

- Fax 17-55 25
- Direktorin: Dr. rer. nat. Irene KRÄMER,  
Tel. 17-72 09/29 36
- Sekretariat: Gisela KOTZIAN,  
Tel. 17-72 09/29 36
- Stellvertreterin: Doris FRANK,  
Pharmaziedirektorin, Tel. 17-29 37
- Apotheker: Armin DUIS, Tel. 17-72 09;  
Dominic FENSKE, Tel. 17-45 19;  
Dr. Klaus-Dieter FREY, Tel. 17-24 77;  
Dr. Alfred GOLDINGER, Tel. 17-42 19;  
Dr. Manfred HABER, Tel. 17-45 25;  
Andrea HEMMER, Tel. 17-42 24;  
Mag. pharm. Martina NIKITSCH, Tel. 17-44 63;  
Annette SATTLER, Tel. 17-72 09;  
Alix FEDDERSEN, Tel. 17-42 24;  
Rosemarie THOMAS-HOFFMANN, Tel.  
17-42 29;  
Judith THIESEN, Tel. 17-44 63

**Betriebsärztinnen:**

Dr. med. Maria-Luise BUCHWALD, Tel. 17-74 03;  
Dr. med. Johanna ENGEL-JUNG, Tel. 17-74 04;  
Dr. med. Irmgard HÖTKER, Tel. 17-74 05;  
Dr. med. Roswitha PYKA, Tel. 17-74 06;  
Dr. med. Hannelore ROHR-WEIRICH, Tel. 17-74 07  
Klinik: Kilianweg, Tel. 17-28 96/22 33,  
Fax 17-66 70, Sprechzeiten Mo-Fr 8-13  
Sekretariat: Christa ANDRES, Tel. 17-74 02

**Transfusionszentrale**

- Fax 17-66 51
- Direktor: Dr. med. Walter E. HITZLER,  
Tel. 17-32 11
- Sekretariat: Irmgard WILHELM, Tel. 17-32 10
- Wissenschaftliche Mitarbeiter:  
Edgar BANDOW;  
Dr. med. Monika BRAISCH, Tel. 17-32 18/22 63;  
Dr. med. Roland CONRADI, Tel. 17-32 18/22 63,  
Tel. 17-32 18/22 63;  
Dr. med. Thomas ECKER, Tel. 17-32 18/22 63;  
Dr. med. Maria KUNZ, Tel. 17-32 18/22 63;  
Dr. med. Frieder MAIER, Tel. 17-32 18/22 63;  
Stefan RUNKEL, Tel. 17-32 14;  
Sieglinde WOLF, Tel. 17-32 18/22 63

**Betriebsärztliche Dienststelle**

Leiterin:

Dr. med. Antonia VIERTTEL, Tel. 17-74 01,  
[vierttel@betriebsarzt.klinik.uni-mainz.de]

**Personalräte****Gesamtpersonalrat**

- Fax 39-55 50
- Vorstand:  
Walter SPÄTH (Vorsitzender), Tel. 39-55 56;  
Dr. Martin LATZ (1. Stellvertr.), Tel. 39-44 84

**Personalrat der Universität (Campus)**

- Büro: Forum, Eingang Becherweg 4
- Fax 39-55 50
- Vorstand:  
Dr. Siegfried WENNEIS (Vorsitzender),  
Tel. 39-55 51;  
Hans BECKER, Tel. 39-55 55;

- Gundi FALLER, Tel. 39-55 54;  
 Günter GREUEL, Tel. 39-55 57;  
 Nicole WEIGAND, Tel. 39-55 51/26 33
- Weitere freigestellte Personalratsmitglieder:  
 Heike CHRIST, Tel. 39-55 58;  
 Ingrid KÜNZEL, Tel. 39-55 51;  
 Walter SPÄTH, Tel. 39-55 56;  
 Almut TRENSE-HANEWALD, Tel. 39-55 52;  
 Rüdiger WETZEL, Tel. 39-55 58
  - Geschäftszimmer:  
 Ingrid KÜNZEL, Tel. 39-55 51;  
 Sonja BACKOF, Tel. 39-55 52
  - Geschäftszeit: Mo-Do 9-12, 13-16.30, Fr 9-12
  - Vertretung der Schwerbehinderten:
    - Vertrauensmann:  
 Hans BECKER, Tel. 39-55 55
    - Stellvertreter:  
 Walter SPÄTH, Tel. 39-55 56;  
 Ingrid KÜNZEL, Tel. 39-55 51
    - Büro: Forum 3, EG, Zi. 00-327,  
 Sprechstd. Mi 10-12 oder n. tel. V.

### Jugend- und Auszubildendenvertretung (Campus)

- Tel. 39-55 59/55 51
- Claudia TRUMMER (Vorsitzende),  
 Tel. 39-55 59/26 62;  
 Daniel FETZER (stellv. Vorsitzender),  
 Tel. 39-55 59;  
 Bernd BECKER, Tel. 39-55 59/20 67 24;  
 Yvonne WUTTKE, Tel. 39-55 59;  
 Stefan GÖRIG (Schriftführer), Tel. 39-55 59

### Personalrat des Klinikums

- Büro: Geb. 405, II. OG
- Sekretariat:  
 Hella DAMBACHER, Claudia WOSCHNITZA,  
 Tel. 17-24 07, Fax 17-34 30
- Vorstand:  
 Elisabeth ZELLER (Vorsitzende), Tel. 17-35 52;  
 Ulrich ROHLEDER (1. Stellv. Vorsitzender), Tel.  
 17-35 55;  
 Dr. Barbara HAUF (2. Stellv. Vorsitzende),  
 Tel. 17-27 94;  
 Theo COEN (3. Stellv. Vorsitzender),  
 Tel. 17-30 06/51 92
- Freigestellte Personalratsmitglieder:  
 Waltraud FRIEDRICH, Tel. 17-35 53;  
 Edmund SANDER, Tel. 17-35 50;  
 Wilfried FUHRMANN, Tel. 17-35 54;  
 Ulrich ROHLEDER, Tel. 17-35 55;  
 N. N., Tel. 17-35 55
- Vertrauensmann der Schwerbehinderten  
 (Geb. 307): Norbert ROHLEDER, Tel. 17-68 77,  
 Sprechzeiten während der üblichen Bürozeiten,  
 gegebenenfalls nach telefonischer Terminab-  
 sprache.

### Personalrat des Fachbereichs 23 in Germersheim

- Vorstand:  
 Roswitha VOGLER, Tel. (0 72 74) 5 08/378;  
 Volker RAATZ,  
 Janos FARKAS,  
 Regina SCHÄFER,  
 Denise STEHL,  
 Marie F. STRAUB

## Reisestelle

Die Reisestelle steht für alle Buchungen im Rahmen von Dienstreisen (Bahnfahrscheine, Flüge, Hotels, Mietwagen) zur Verfügung.

Forum 4, I. Stock, R 01-416  
 Mitarbeiter: Michael POSER, Tanja KOTZIAN,  
 Tel. 39-55 44/55 22, Fax 39-55 11, Öffnungszeiten:  
 Mo-Do 8-16.15, Fr 8-14

## Oberfinanzdirektion Koblenz

Emil-Schüller-Str. 12, 56062 Koblenz,  
 Fax (02 61) 4 93 23 99

### Lohnstelle bei der Johannes Gutenberg-Universität Mainz:

Am Pulverturm 13, 55018 Mainz  
 Referent: Arnold GRINGS (Koblenz),  
 Tel. (02 61) 49 32 20 9

Hilfsref.: Edwin MACHER, Tel. 39-24 25, Fax 23 72 31

Geschäftszimmer:  
 Christa SCHÖNENBERG, Tel. 39-24 25  
 Zentrale Vordruckverwaltung, Archiv:  
 Edwin GÖLZ, Tel. 39-31 14

Angelegenheiten auf dem Gebiet der Vergütung und Entlohnung der Angestellten, Arbeiter und Auszubildenden sowie der Lehrbeauftragten und

der sonstigen nebenberuflich Tätigen im Bereich der Johannes Gutenberg-Universität Mainz einschließlich Klinikum:

- Sachbearbeiter:  
Hans-Joachim HORN, Tel. 39-31 10;  
Günter MORK, Tel. 39-21 67;  
Werner HOFFMANN, Tel. 39-22 34;  
Wolfgang FRITZ, Tel. 39-31 16;  
Klaus FASSBENDER, Tel. 39-31 12;  
Manfred ECKHARDT, Tel. 39-56 26

### Beihilfestelle in Koblenz

Emil-Schüller-Str. 12, 56062 Koblenz,  
Fax (0261) 4 93 23 99

## Hochschulkuratorium

Aufgabe des Kuratoriums ist, die Verbindung zwischen der Universität und den gesellschaftlichen Kräften zu fördern.

Die sechzehn Mitglieder werden vom Ministerpräsidenten für die Dauer von fünf Jahren berufen. Die Mitglieder des Kuratoriums wurden zuletzt mit Wirkung vom 01. Februar 1998 berufen. Ihre Amtszeit endet am 31. Januar 2003. Die Mitglieder des Kuratoriums dürfen nicht Angehörige des Ministeriums für Bildung, Wissenschaft und Weiterbildung oder Mitglieder der Hochschule sein.

- Vorsitzender: N. N.
- Stellvertreter: N. N.
- Geschäfts- und Schriftführer:  
Jürgen LÖW, Oberregierungsrat, Tel. 39-23 05,  
[vdhk@verwaltung.uni-mainz.de]

Mitglieder:

- ADAM, Klaus G., Vorstandsvorsitzender der Landesbank Rheinland-Pfalz-Girozentrale, Große Bleiche 54-56, 55116 Mainz
- BECK, Klaus, Verlagsgruppe Rhein-Main, Erich-Dombrowski-Str. 2, 55127 Mainz
- BEUTEL, Jens, Oberbürgermeister der Stadt Mainz, Postfach 3820, 55028 Mainz
- BUCHTER, Joachim, Dr., Beauftragter der Evangelischen Kirchen Rheinland Pfalz, Rheinstr. 101, 55116 Mainz

Referent: Günter LAWER, Tel. (02 61) 4 93 23 71  
Hilfsref.: Hartmut HAACK, Tel. (02 61) 4 93 23 73  
Beihilfeangelegenheiten für den Bereich der Johannes Gutenberg-Universität einschließlich Klinikum:

- Sachbearbeiter:  
Heinz BENGEL, Tel. (02 61) 4 93 14 18;  
Günter FISCHER, Tel. (02 61) 4 93 13 65;  
Elgin GRÜNBECK, Tel. (02 61) 4 93 23 58;  
Günter MÜLLER, Tel. (02 61) 4 93 23 77;  
Tina MÜLLER, Tel. (02 61) 4 93 13 70;  
Yvonne PETRY, Tel. (02 61) 4 93 23 82;  
Jürgen PROFF, Tel. (02 61) 4 93 23 68

- DAHM, Guido, MdL, Eduard-Mann-Str. 3, 67280 Ebertsheim
- FAHLBUSCH, Helmut, Schott-Glas, Rembrandt-Straße 35, 55127 Mainz
- FRIDERICH, Hans, Dr., Bundesminister a.D., Kappelhofgasse 2, 55116 Mainz
- HAMMER, Helga, MdL, Frankenstr. 11, 55126 Mainz
- HAMMER, Klaus, MdL, Sertoriusring 149, 55126 Mainz
- HANSER-STRECKER, Peter, Dr., Schott Musikverlag, Weihergarten 5, 55116 Mainz
- HEITER, Benno, Bürgermeister der Stadt Germersheim, Stadtverwaltung, 76726 Germersheim
- HOHBACH, Christoph, Prof. Dr., Bereichsleitung Forschung und Entwicklung der Boehringer Ingelheim GmbH, Binger Straße 173, 55216 Ingelheim
- KRETSCHMER, Dieter, Landesvorsitzender des DGB, Kaiserstr. 26-30, 55116 Mainz
- NACKE, Bernhard, Ordinariatsdirektor Katholisches Büro Mainz, Saarstr. 1, 55116 Mainz
- REISINGER, Heinrich, Prof., Mühlweg 25, 56357 Buch
- SCHREINER, Gerd, MdL, Gartenfeldstr. 8, 55118 Mainz

## Studierendenschaft

- Geschäftsstelle:  
Staudingerweg 21, Tel. 39-48 01, Fax 37-18 57
- Sekretariat: Cordula SASS, Tel. 39-48 01  
Sprechstunden: Mo-Do 10-13, Fr 10-12
- Buchhaltung: Edith HILGERT, Tel. 39-48 20,  
Sprechstunden: Mi 13-18, Do 14-17

Die verfaßte Studierendenschaft ist eine Selbstverwaltungskörperschaft. Sie regelt ihre Angelegenheiten im Rahmen der Gesetze und ihrer Satzungen selbst. Der AStA vertritt als Exekutivorgan die Studierendenschaft nach innen und nach außen. Zu den Aufgaben der Studierendenschaft gehören u. a.

die Bemühungen um Verbesserung der Studienbedingungen und der materiellen Absicherung des Studiums, das Eintreten für alle sozialen Belange, Kultur- und Öffentlichkeitsarbeit, Förderung der Gleichberechtigung von Frauen und Männern, Zusammenarbeit mit befreundeten Gruppen und Institutionen, Wahrnehmungen der Interessen ausländischer Studierender, Förderung internationaler

Beziehungen, Mitarbeit in allen Gremien mit studentischer Beteiligung, Studienberatung und Erstsemesterinformationen.

Über Neuigkeiten und Aktivitäten auf dem Campus und in der Stadt informiert zu Beginn jedes Semesters die »alternative studienführerin« des AStA.

## Allgemeiner Studierenden-Ausschuß

Der Allgemeine Studierenden-Ausschuß (AStA) ist das Exekutivorgan der Studierendenschaft. Die einzelnen Mitglieder des Allgemeinen Studierenden-Ausschusses haben jeweils verschiedene Ressorts, in denen sie tätig sind.

- Autonomes Auslands-Referat: Tel. 39-48 14
- Autonomes Behindertenreferat: Tel. 39-54 29
- Autonomes FrauenLesben-Referat: Tel. 39-44 06; Frauenbibliothek, Mo-Do 12-16, Tel. 39-47 13
- Autonomes Schwulen-Referat: Tel. 39-48 03
- Fachschaftenreferat/Zentraler Fachschaftenrat: Tel./Fax 39-48 16
- Finanz-Referat: Tel. 39-48 20
- Hochschul-Referat : Tel. 39-48 02

- Projektreferat Jobmesse: Tel. 39-54 33
- Kultur-Referat: Tel. 39-48 18
- Öko-Referat: Tel. 39-48 03
- Presse-Referat: Tel. 39-48 06
- Referat für Wohnheime, Mensen und Cafeterien (WMC): Tel. 39-48 02
- Sozial-Referat: Tel. 39-48 22

AStA-Plenum: Do 17 Uhr (öffentlich)

Kostenfreie Rechts- und BAföG-Beratung im AStA: Sprechstd. Di 16-18, AStA-Sekretariat.

Die Mitfahrer-Kartei des AStA kann in der Cafeteria der Zentralmensa kostenlos eingesehen werden.

- AStA-Sammelfax 37 18 57, [asta@uni-mainz.de], <http://www.uni-mainz.de/~asta/>

## Studierenden-Parlament

- Präsidentin: Eva KIENZLE
- Vizepräsident: Serge SCHÄFERS
- 2. Vizepräsident: Olaf BURSIAN

Staudingerweg 21, Tel. 39-48 01 (Sekretariat)

Das Studierenden-Parlament (StuPa) ist das beschlußfassende Organ der Studierendenschaft. Es wird jährlich von allen Studierenden in einem gemischten Wahlverfahren gewählt: 14 Mitglieder nach Wahlkreislisten in sieben Wahlkreisen, 21

nach wahlkreisübergreifenden Listen. Zu den Aufgaben des Studierenden-Parlaments gehören die Beschlußfassung über Haushalt und Satzung sowie alle die Studierendenschaft betreffenden Fragen. Seine wichtigste Aufgabe ist die Wahl, Kontrolle und Abwahl des Allgemeinen Studierenden-Ausschusses. StuPa-Sitzungen werden durch Aushang im AStA angekündigt.

## Studentischer Sportausschuß

Der Studentische Sportausschuß ist die Vertretung der sporttreibenden Studierendenschaft.

Beratung in allen Fragen des Allgemeinen Hochschulsports, Organisation des Wettkampfsports und Breitensportaktionen sind seine wichtigsten Aufgaben. Der Vorstand des Studentischen Sportausschusses wird zu Beginn jeden Wintersemesters von der Obleuteversammlung gewählt.

- Vorsitzender: Felix JURRMANN
- Wettkampfsport: Rüdiger ECK
- Breitensport: Florian KÄRGER
- Finanzen: Andreas LÜBBERS
- Geschäftszimmer im FB 26, Anbau Spielhalle, Tel. 22 00 42, 39-29 24, Fax 22 54 86

## Fachschaftsräte

Der Fachschaftsrat ist das Interessenvertretungsorgan der Studierenden eines Faches. Er wird von der

Fachschaftsvollversammlung direkt gewählt, ihre Beschlüsse sind für ihn bindend.

## Zentraler Fachschaften-Rat

Der Zentrale Fachschaften-Rat (ZeFaR) ist das Koordinationsorgan der Fachschaften auf der Ebene der Universität. Jeder Fachschaftsrat entsendet eine/n Vertreter/in in den Zentralen Fachschaften-

Rat. Vorsitzende/r ist der/die Fachschaftenreferent/in des Allgemeinen Studierenden-Ausschusses. Die Adressen der einzelnen Fachschaften werden in den jeweiligen Fachbereichsinformationen für Studierende genannt.

## Allgemeiner Studierenden-Ausschuß des Fachbereichs 23 (Germersheim)

Hauptgebäude, Zi. 140 (neu),  
Tel. (0 72 74) 508-140, Tel./ Fax (0 72 74) 82 22,  
[asta@nfask2.fask.uni-mainz.de]

Sprechzeiten s. Aushang,  
in der vorlesungsfreien Zeit Mo-Fr 11-12

## Studentenwerke

### Studentenwerk Mainz

▪ Staudingerweg 21, Studierendenhaus, 55128 Mainz  
Das Studentenwerk ist eine Anstalt des öffentlichen Rechts und hat die Aufgabe, die Studierenden der Hochschulregion Mainz-Bingen sozial zu betreuen sowie wirtschaftlich und kulturell zu fördern. Zur Erfüllung seiner Aufgaben erhebt das Studentenwerk Sozialbeiträge von den Studierenden. Daneben erhält das Studentenwerk Landeszuschüsse nach Maßgabe des Landeshaushaltes. Organe des Studentenwerks sind der Geschäftsführer und der Verwaltungsrat. Der Geschäftsführer vertritt das Studentenwerk nach außen und besorgt die laufenden Geschäfte. Er ist dem Verwaltungsrat verantwortlich. Der Verwaltungsrat berät und entscheidet in Angelegenheiten des Studentenwerks von grundsätzlicher Bedeutung.

▪ Verwaltungsrat:

Vorsitzender: Prof. Dr. Josef ARENDES,  
Johannes Gutenberg-Universität, Tel. 39-59 36

Die aktuelle Zusammensetzung des aus neun Mitgliedern (vier Studierende, drei Lehrkräfte, Kanzler, ein Vertreter des öffentlichen Lebens) bestehenden Verwaltungsrates kann bei der Geschäftsführung abgefragt werden.

▪ Geschäftsführer: Helmut KLEMM

Stellvertretender Geschäftsführer: Egon UMSUNST,  
Tel. 39-49 10/20, Fax 39-49 07

Über die Tätigkeitsbereiche und die Leistungen des Studentenwerks Mainz informiert die Rubrik

»Hinweise für Studierende von A-Z« unter den folgenden Stichworten:

- Mensen
- Cafeterien
- Studentenwohnheime
- Zimmervermittlung
- Leihwagen
- Beratungsmöglichkeiten bei Studien- und Lebensproblemen »Sozialberatungsstelle des Studentenwerks Mainz«
- Förderungsmöglichkeiten für Studierende »Soziales Netz«
  - Nothilfefonds für ausländische Studierende
  - Barbeihilfe
  - Freitische
  - Darlehenskasse für Studierende in Rheinland-Pfalz
  - Darlehenskasse der Stiftung Notgemeinschaft Studiendank
  - Darlehenskasse des Studentenwerks Mainz
- Internationaler Studierendenausweis und Deutsch-Französischer Sozialausweis
- Kindergarten/-krippen »Burg UniBunt e. V.«

Das Studentenwerk gibt daneben monatlich das Info »Mensa InForm« heraus mit den aktuellen Speiseplänen und einmal jährlich einen aktuellen Wegweiser für Erstsemester »Studieren in Mainz und Bingen«. »Mensa InForm« liegt regelmäßig in der Mensa aus, den Wegweiser erhalten Sie im Studentenwerk bei Frau Schreiber, Studierendenhaus, Eingang A.

## Studentenwerk Vorderpfalz

- Im Fort 7, 76829 Landau, Tel. (0 63 41) 91 79-0, Fax (0 63 41) 8 40 69

Das Studentenwerk Vorderpfalz ist eine Anstalt des öffentlichen Rechts und mit der sozialen Betreuung der Studierenden der Abteilung Landau der Universität Koblenz-Landau, des Fachbereichs Angewandte Sprach- und Kulturwissenschaft der Universität Mainz in Germersheim und der Fachhochschulen Ludwigshafen und Worms betraut. Zu den Aufgaben des Studentenwerks gehören insbesondere:

- die Bewirtschaftung von Mensen und Cafeterien,
- die Einrichtung von studentischem Wohnraum sowie die Mitwirkung bei derartigen Maßnahmen,
- die Bewirtschaftung von studentischem Wohnraum sowie die Vermittlung,
- die Vergabe von Darlehen und Beihilfen nach Maßgabe des Wirtschaftsplanes.

Organe des Studentenwerks sind der Verwaltungsrat und der Geschäftsführer. Der Geschäftsführer vertritt das Studentenwerk nach außen und besorgt die laufenden Geschäfte.

- Verwaltungsrat

Vorsitzender: Prof. Dr. Eckhard FRIEDRICH, Universität Koblenz-Landau

- Geschäftsführer: Dieter REDDIG
  - Stellvertretende Geschäftsführerin: Ursula WOLL
  - Wirtschaftsleitung: Rainer DOLL
  - Küchenleiter: Wilfried WERLING
  - Essensmarkenverkauf: Mo-Fr 9-13.30 (über Automaten in der Eingangshalle)
  - Mensa-Öffnungszeiten: Mo-Fr 11.30-13.30, vorlesungsfreie Zeit: Mo-Fr 12-13.30
  - Cafeteria-Öffnungszeiten: Mo-Do 9-16.30, Fr 9-16; vorlesungsfreie Zeit: Mo-Fr 9-15
  - Verwaltung der Wohnheime: Landau, Tel. (0 63 41) 91 79-29
  - Hausmeister vor Ort: Stefan GADINGER, Tel. (0 72 74) 35 90
  - Psychosoziale Beratungsstelle: Dipl.-Psych. Peter BAADER, Tel. (0 72 74) 89 20; Dipl.-Psych. Doris CHAKRABORTY, Tel. (0 72 74) 7 71 43
- Terminabsprachen nach Vereinbarung

Für **Betreuungen** im Rahmen unseres **Mobilen Sozialen Dienstes** suchen wir noch **engagierte Studentinnen und Studenten, die im Rahmen ihres Studiums nebenamtlich im Tag- oder Nachtdienst mitarbeiten möchten.**

- **Arbeitszeiten:** nach Absprache, stundenweise unter der Woche und am Wochenende

**Ihre Aufgaben:** Die Betreuung von behinderten und alten Menschen im pflegerischen und hauswirtschaftlichen Bereich. Unterstützung bei der Freizeitgestaltung.

**Bezahlung:** 14,- DM/Stunde + 2,70 DM Fahrtkosten/Einsatz (Tagdienst); 17,- DM/Stunde (Nachtdienst); Lohnfortzahlung im Krankheitsfall; nach 1/2 Jahr Mitarbeit: 24 Tage Urlaubsanspruch  
Fachliche Anleitung im pflegerischen Bereich und pädagogischen Bereich



**Interessenten bitte melden bei:**

Fr. Hensler,  
Einsatzleiterin im Mobilen Sozialen Dienst, Commit-Club Behindertener und ihrer Freunde

**Josefsstraße 54-56**  
**55118 Mainz**  
**Tel.: 0 61 31/67 29 11**  
**oder 67 08 61**

## Hinweise für Studierende von A bis Z

### Adressenänderungen

Anschriftenänderungen sind dem Studierendensekretariat wie alle Änderungen der persönlichen Verhältnisse umgehend anzuzeigen.

### Akademisches Auslandsamt

Akademisches Auslandsamt s. S. 31

#### Das Beratungs- und Betreuungsangebot des Akademischen Auslandsamtes

##### AUSLANDSSTUDIUM

###### Gruppenberatungen

(für Studierende, die sich allgemein über Auslandsaufenthalte informieren möchten)

In der Vorlesungszeit jeden Mi, 14 Uhr c.t. Ein Veranstaltungsplan mit Raumangaben ist zum Semesterbeginn im Akademischen Auslandsamt, R 00-206, erhältlich. Siehe auch »Einführungsveranstaltungen«, S. 57

###### Individuelle Beratungen

(für Studierende, die bereits einen konkreten Auslandsaufenthalt planen)

- Auslandsaufenthalte für Deutsche (alle Länder): Mo, Di, Do, Fr 10-12, R 00-202, 206, 210

- Auslandsaufenthalte im Rahmen von EU-Programmen (z. B. SOKRATES/ERASMUS): Beratungszeiten Di und Do 10-12, R 00-203

##### AUSLÄNDERSTUDIUM

###### Ausländische Studienbewerber/Studierende

Sprechstunden für ausländische Studienbewerber und Studierende: Mo, Di, Do, Fr 10-12, Anmeldung: R 00-119 und R 00-117 (studentisches Tutorium)

###### Betreuungsprogramm

Kulturelles Betreuungsprogramm für ausländische Studierende und Gastwissenschaftler (Städteexkursionen, kulturelle Veranstaltungen u.a.); Programm (erhältlich am Semesterbeginn) und Anmeldung: R 00-117 (Sprechzeiten s. Ausgang)

### Allgemeiner Hochschulsport

Der Allgemeine Hochschulsport bietet Studierenden, Bediensteten und Auszubildenden der Universität Möglichkeiten sportlicher Betätigung. Das Sportprogramm ist sowohl an den inhaltlichen Schwerpunkten gesundheits-, breiten- und leistungssportlicher Bereiche orientiert als auch könnensbezogen gestuft. Das Sportangebot ist im Anschluß an die Lehrveranstaltungen des Fachbe-

reichs Sport aufgeführt. Weitere Informationen können den Aushängen in den Schaukästen vor der Spielhalle am Eingang zum AHS-Büro, unter dem Torbogen im Forum und vor der Cafeteria der Mensa entnommen werden. Telefonische Auskünfte innerhalb der Bürozeiten Mo 9.30-12.30, Di 16-20 und Fr 9.30-12.30 unter 39-35 96

### Arbeitsvermittlung

Das Arbeitsamt Mainz unterhält auf dem Universitätscampus, Staudingerweg 21 (Studierendenhaus), ein Hochschulbüro mit folgenden Bereichen: Die Job-Vermittlung für Studenten vermittelt Tagesjobs, Teilzeitbeschäftigungen und längerfristige Tätigkeiten für die Semesterferien. Besuchszeiten: Mo-Do 8-15.30, Fr 8-12, Tel. 24 82 00 oder 24 83 00;

Das Hochschulteam des Arbeitsamtes Mainz berät Studenten und Absolventen zu Studium und Arbeitsmarkt, Studienwechsel, Studienabbruch, vermittelt Ausbildungs- und Arbeitsstellen, führt Bewerbertrainings- und Traineeprogramme für Endsemester und Absolventen durch. Das Hochschulteam ist unter Tel. 248-750 zu erreichen. Sprechzeiten nur n. tel. V.

## Arzt

### Arztpraxis Campus Universität

Praktischer Arzt: Hans-Peter HESS,  
Staudingerweg 21, 55128 Mainz,  
Tel. 37 22 44, 39-22 22, Fax 37 23 94

- Sprechzeiten: Mo, Di, Do 7.30-16.30, Mi 7.30-14, Fr 7.30-15
- Therapiezeiten: n. V.

## Aufenthaltsbewilligung für ausländische Studierende

Alle ausländischen Studierenden benötigen für ihren Aufenthalt in Deutschland eine Aufenthaltsbewilligung zum Studium. Diese wird erteilt, wenn ein Studienbewerber ein Studienvisum, eine Finanzierungsgarantie und einen Krankenversicherungsnachweis vorlegt. Zuständig hierfür ist das Einwohner- und Meldeamt Mainz, Abt. Ausländerwesen, Rheinstraße 105-107, 55116 Mainz. Sondersprechstunden für Studierende einmal im Monat jeweils Do 9-11 Uhr. Genaue Termine sind beim Akademischen Auslandsamt, Frau MOHR zu erfahren.

Für die individuelle Beratung über Aufenthaltsbewilligung und Arbeitserlaubnis sowie für die erforderlichen Gutachten ist zuständig:

- Förderungs- und Sozialberatung: Johanna EHLERS, Forum 1, EG, Raum 00-106, Tel. 39-23 17, Sprechstunde Mo-Do 11-12
- Ausländerbeauftragter: Dr. Karl ORTSEIFEN, FB 14, Seminar für Englische Philologie, Tel. 39-27 67, Sprechstd. Di 16-17, Forum 1, EG, R 00-106, Tel. 39-23 17

## Auszeichnungen

### Förderpreis des Landes Rheinland-Pfalz für Hochschulabsolventen und Nachwuchswissenschaftler auf dem Gebiet »Behinderte und Arbeitswelt«

Landesamt für Soziales, Jugend und Versorgung, Rheinallee 97-101, 55118 Mainz, Tel. 967-215, Fax 967-516

Um die wissenschaftliche Auseinandersetzung mit Fragen und Problemen der Eingliederung Schwerbehinderter in Arbeit, Beruf und Gesellschaft anzuregen und um künftige Verantwortungsträger mit den spezifischen Bedürfnissen Behinderter in der Arbeitswelt bekannt zu machen, stiftet das Land Rheinland-Pfalz einen Förderpreis für Nachwuchswissenschaftler und -wissenschaftlerinnen. Es gelten dafür folgende Grundsätze:

1. Der Preis wird jährlich verliehen. Ausgezeichnet werden hervorragende Diplomarbeiten bzw. vergleichbare Abschlußarbeiten und Dissertationen. In Frage kommen besonders Arbeiten aus den Ingenieur- und Arbeitswissenschaften, den Rechts- und Staatswissenschaften sowie den Fächern Medizin, Volkswirtschaftslehre, Betriebswirtschaftslehre, Soziologie, Psychologie, Pädagogik, Philosophie und Theologie.
2. Der Preis ist mit DM 2.000,- für eine Diplomarbeit bzw. eine vergleichbare wissenschaftliche Abschlußarbeit und mit DM 5.000,- für eine Dis-

sertation dotiert. Eine Teilung des Preises ist nicht zulässig, wohl aber die Vergabe von bis zu drei Preisen in einem Jahr.

3. Ausgezeichnet werden können alle Personen, die in dem der Verleihung vorangehenden Kalenderjahr an einer Wissenschaftlichen Hochschule oder Fachhochschule in Rheinland-Pfalz ein Studium oder eine Promotion abgeschlossen haben. Ausgeschlossen sind Arbeiten, die aus Forschungsvorhaben resultieren, die bereits aus Mitteln der Ausgleichsabgabe im Sinne des Schwerbehindertengesetzes gefördert wurden. Vorschlagsberechtigt sind die Professoren und Professorinnen, die in der Studienabschlußprüfung oder begutachtend im Promotionsverfahren tätig waren. Der Vorschlag ist über die Leiterin bzw. den Leiter der Hochschule bzw. Fachhochschule beim Präsidenten des Landesamtes für Soziales, Jugend und Versorgung einzureichen.

4. Die Auswahl der preiswürdigen Arbeiten nimmt eine Kommission vor. Sie besteht aus dem Vorsitzenden sowie vier vom Präsidenten des Landesamtes für Soziales, Jugend und Versorgung berufenen Vertreterinnen und Vertretern von rheinland-pfälzischen Hochschulen und Fachhochschulen. Den Vorsitz führt der Präsident des Landesamtes für Soziales, Jugend und Versorgung oder eine von ihm benannte Vertretungsperson.



5. Die Kommission wird vom Vorsitzenden einberufen und ist beschlußfähig, wenn die Mehrheit ihrer Mitglieder anwesend ist. Sie trifft ihre Entscheidungen mit einfacher Mehrheit. Bei Stimmgleichheit entscheidet die Stimme des Vorsitzenden. Eine Beschlußfassung auf schriftlichem Wege ist zulässig. Der Rechtsweg ist ausgeschlossen.

### **Forschungsförderpreise der Vereinigung der Freunde der Universität Mainz e.V.**

Es werden jährlich zwei von der Vereinigung der Freunde der Universität Mainz e.V. gestiftete Forschungsförderpreise in Höhe von jeweils 5.000,- DM für eine mit summa cum laude bewertete hervorragende Dissertation vergeben. Einer der Preise ist für die Bereiche Naturwissenschaften/Medizin, der andere für die Bereiche Geistes-, Gesellschafts-, Kultur- und Sprachwissenschaften bestimmt.

Die Forschungsförderpreise der Vereinigung der Freunde dürfen nicht geteilt werden. Sollte in einem Jahr keine geeignete Person für die Preisvergabe benannt werden können, werden die Mittel ins Folgejahr übertragen.

Die Fachbereiche benennen bis zum 31. Januar jeden Jahres Kandidaten/innen für die Preisvergabe. Über die Vergabe entscheidet ein Gremium, dem der Präsident als Vorsitzender, der Vorsitzende der Vereinigung der Freunde der Universität Mainz e.V. oder ein von ihm benannter Vertreter sowie diejenigen Dekane stimmberechtigt angehören, aus deren Fachbereichen innerhalb der Vorschlagsfrist Preisträger benannt wurden.

### **Dissertationspreis der Vereinigung der Freunde der Universität Mainz e.V.**

Jährlich werden von der Vereinigung »Freunde der Universität Mainz e.V.« vier Dissertationspreise von je 3.000,- DM vergeben.

Die Antragstellung erfolgt formlos nach dem För-

derprogramm B 20 durch einen Hochschullehrer über den Dekan jeweils zum 15.01. und 15.05. an den Präsidenten (Referat 113, z. Hd. Dr. SPATH, Tel. 39-58 91). Die Antragstellung sollte eine aussagefähige Bewertung der Arbeit beinhalten, die ihre Preiswürdigkeit heraushebt. Bei mehreren durch den Fachbereich eingereichten Arbeiten sollte der Fachbereich eine begründete Prioritätenempfehlung aussprechen.

### **Gutenberg-Stipendium der Stadt Mainz**

Das Stipendium wird jeweils im Wintersemester ausgeschrieben und jährlich im Juni (Johannisfest) von der Gutenberggesellschaft an solche Studierende der Mainzer Hochschulen vergeben, die eine wissenschaftliche oder künstlerische Arbeit vorlegen, deren Thema im Zusammenhang mit der Stadt Mainz steht. Über die Vergabe entscheidet ein aus Vertretern der Stadtratsfraktionen, den Präsidenten der Hochschulen in Mainz und studentischen Vertretern zusammengesetztes Kuratorium unter dem Vorsitz des Mainzer Oberbürgermeisters. Interessenten melden sich bei: Förderungs- und Sozialberatung, Johanna EHLERS, Forum 1, Zi. 00-106, Mo-Do 11-12, Tel. 39-23 17.

### **Preis der Firma C. H. Boehringer Sohn**

Der Preis wird jährlich vergeben für hervorragende wissenschaftliche Leistungen auf dem Gebiet der Medizin und zwar in der Regel jeweils zur Hälfte an einen Bewerber aus dem Bereich der theoretischen und der klinischen Medizin. Die Arbeiten aus dem Bereich der theoretischen Medizin sollten einen klinischen Bezug erkennen lassen.

Die einschlägige wissenschaftliche Arbeit muß an einem Institut oder einer Klinik der Johannes Gutenberg-Universität durchgeführt worden sein. Über die Vergabe des Preises entscheidet der Fachbereich Medizin.

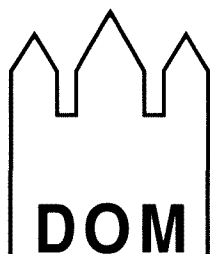

Seit Jahrzehnten bekannt – langjährige  
Erfahrung macht uns leistungsfähig

**DOM - BUCHHANDLUNG**

Markt 24-26 · Ruf 0 61 31-22 70 73 · Fax 23 00 05

55116 MAINZ gegenüber dem Gutenberg-Museum

### Preis der Johannes Gutenberg-Universität

Jedem Fachbereich stehen alle zwei Jahre 4.000,- DM zur Vergabe des Preises der Johannes Gutenberg-Universität zur Verfügung. Der Preis soll

- bei den Fachbereichen mit Promotionsmöglichkeit für weit über dem Durchschnitt liegende Dissertationen und
- bei den Fachbereichen ohne Promotionsmöglichkeit für besonders qualifizierte künstlerische Leistungen verliehen werden.

Die Entscheidung darüber, wem der Preis zuerkannt wird, fällt in die Zuständigkeit der Fachbereiche. Ausnahmsweise kann der Preis halbiert werden. Eine Stückelung unter 2.000,- DM ist jedoch nicht zulässig.

### Preis der Industrie- und Handelskammer für Rheinhessen

Prämiert werden hervorragende wissenschaftliche Arbeiten (Dissertationen, Diplom-, Magisterarbeiten), die die Möglichkeit einer praktikablen Umsetzung in die Praxis erwarten lassen bzw. im Gesamtinteresse der gewerblichen Wirtschaft liegen und diesem förderlich sind.

Prämiert werden Arbeiten aus dem Zeitraum 1. November des Vorjahres bis 31. Oktober des Jahres, das der Preisverleihung vorausgeht.

Über die Verleihung des Preises entscheidet eine Jury. Die Aufforderung zur Einreichung von Vorschlägen an den Präsidenten erfolgt gesondert jeweils zu Beginn des Wintersemesters. Weitere Auskünfte: Ref. 112, Dr. Hergenhan, Tel. 39-23 09

### Preis der Landesbank Rheinland-Pfalz – Girozentrale

Ausgezeichnet wird die beste Dissertation des Jahres. Vorschlagsberechtigt ist entsprechend dem Rotationsprinzip jedes Jahr ein anderer Fachbereich/eine andere Fachbereichsgruppe.

### Beglaubigungen

Urkunden und Zeugnisse, die zu Studienbeginn oder für Examina vorgelegt werden müssen, werden nicht an der Universität beglaubigt. Zuständig sind:

- Einwohner- und Meldeamt, Rheinstr. 105-107, 55116 Mainz, Tel. 12-35 30, Mo, Di 8-12, Mi 13.30-17.30, Do, Fr 8-12
- Rechtsamt, Bauerngasse 7, 3. Stock, Zi. 204, Tel. 12-24 01, Mo-Fr 8.30-12, Mo, Mi 13.30-16

### Preis der Peregrinus-Stiftung

Ausgezeichnet wird jährlich die beste Dissertation wirtschaftspolitischen Inhalts mit einem Preis in Höhe von 3.000,-DM. Über die Verleihung des Preises entscheidet eine Kommission des Fachbereichs Rechts- und Wirtschaftswissenschaften der Johannes Gutenberg-Universität Mainz.

Anträge sind zu richten an Univ.-Prof. Dr. Hartwig BARTLING, Fachbereich Rechts- und Wirtschaftswissenschaften der Johannes Gutenberg-Universität, Jakob-Welder-Weg 4, 55128 Mainz

### Preis des Fürsten zu Ysenburg und Büdingen

Anlässlich der 500-Jahr-Feier hat Otto Friedrich Fürst zu Ysenburg und Büdingen der Johannes Gutenberg-Universität Mainz einen Preis gestiftet. Mit diesem Preis in Höhe von 4.200,- DM soll alle zwei Jahre die beste Arbeit auf dem Gebiet der mittleren und neueren Geschichte ausgezeichnet werden. Über die Verleihung des Preises entscheidet eine Kommission. Anträge sind an den Dekan des Fachbereichs 16 zu richten.

### Wulf Vater-Dihydropyridine-Forschungspreis

Dieser Forschungspreis wird jährlich für originelle, neuartige, experimentell-pharmakologische Modelle zur therapeutischen Anwendung der Dihydropyridine verliehen. Die Verleihung findet im Sommersemester 2000 durch die Johannes Gutenberg-Universität statt (Einsendeschluß: 31.3.2000).

Bewerbungen sind zu richten an den Vorsitzenden der Auswahlkommission, Univ.-Prof. Dr. Peter VAUPEL, M. A., Fachbereich Medizin, Institut für Physiologie und Pathophysiologie, Johannes Gutenberg-Universität Mainz, Duesbergweg 6, 55099 Mainz

- die Ortsverwaltungen in den Stadtteilen (für Mainz-Altstadt: Rathaus, Zi. 219, Tel. 12-29 32, Mo-Fr 8.30-12)
- Hauptamt, Rathaus, Zi. 437, Tel. 12-21 26, Mo-Do 13.30-16 (Kopien sind mitzubringen)
- die jeweils ausstellende Behörde
- im Ausland: deutsche konsularische Vertretung

## Behindertenfragen

Für den Campus liegt für Rollstuhlfahrer, Geh- und Sehbehinderte sowie für Blinde ein Wegweiser an den Hauptportalen und bei der Förderungs- und Sozialberatung aus. Er informiert über alle behindertengerechten Einrichtungen.

Das Behindertenreferat des AstA (Adresse s. unten) hält ebenfalls einen Lageplan des Campus bereit, der über die Zugänglichkeit von Räumen und das Vorhandensein von behindertengerechten Einrichtungen informiert.

Behinderte haben auch die Möglichkeit einen Zuschuß zum Studiticket zu erhalten. Dazu sind folgende Nachweise zu erbringen: Behindertenausweis, Studierendenausweis, Berechtigungsschein für öffentliche Verkehrsmittel (Wertmarke des Versorgungsamtes). Die Belege müssen für das jeweilige Semester gültig sein. Die Frist ist das Ende des jeweiligen Semesters. Zuständig ist das autonome Behinderten Referat des AstA der Uni Mainz.

- Beauftragter der Dienststelle (Campus) für behinderte Bedienstete: Ltd. Regierungsdirektor

Andreas GEPP, Dezernat Personal und Studierende, Tel. 39-22 04/32 97

- Senatsbeauftragter für behinderte Studierende: Univ.-Prof. Dr. E. STOFFT, Anatomisches Institut, Tel. 39-21 72; Sprechstd. Mo 16-17, Forum 1, EG, Zi. 00-106, Tel. 39-23 17
- Ansprechpartnerin der Verwaltung für behinderte Studierende: Johanna EHLERS, Forum 1, EG, Zi. 00-106, Tel. 39-23 17, Mo-Do 11-12
- Zentraler Service für behinderte Studierende: Studienhelfer für alle Behinderungsarten. Anmeldung bei Johanna EHLERS erforderlich.
  - Forum 1, EG, Zi. 00-106, Tel. 39-30 85, Mo-Do 8.30-16
  - Universitätsbibliothek, EG, links, Tel. 39-30 99, Mo-Do 8.30-18, Fr 8-14 u. 15-18
- Behindertenreferat des AstA: Studierendehaus, Staudingerweg 21, Tel. 39-54 29, Fax 37-18 57, [behindi@mail.uni-mainz.de], Di 13-15, Do 15-17 oder nach tel. Vereinbarung

## Belegnachweis (Belegen)

Seit dem Sommersemester 1995 findet eine Ausgabe des Belegnachweises durch das Studierendensekretariat nicht mehr statt. Die Belegnachweisvordrucke können nach dem alten Muster,

aber in eigener Herstellung, gefertigt und weiterhin benutzt werden. Der geführte Belegnachweis ist wie bisher mit den eingetragenen Lehrveranstaltungen in das Studienbuch zu heften.

## Beratungsmöglichkeiten für Studierende

### Beratung ausländischer Studierender/Studienbewerber

- Akademisches Auslandsamt, s. S. 31
- Ausländerbeauftragter: Dr. Karl ORTSEIFEN, FB 14, Seminar für Englische Philologie, Tel. 39-27 67, Sprechstd. Do 16-17 (im Semester), P Zi. 02-585

### Förderungs- und Sozialberatung

Forum 1, Zi. 00-106, Tel. 39-23 17, Mo-Do 11-12  
Beratung bei: Studienfinanzierung durch BAföG, Stipendien, Beihilfen und Darlehen, Nachwuchsförderung durch Graduiertenförderung, Stipendien und Projekte, Wohnungsangelegenheiten, Versicherungen, Kinderbetreuung, Aufenthalts- und Arbeitserlaubnis, Sozialberatung für Schwangere, Studierende mit Kindern, Behinderte und Ausländer.

### Frauenspezifische Beratung

Frauenbeauftragte des Senats: Forum 3, Zi. 00-404 bis 406, Tel. 39-29 88/47 87

Frauenreferentin: Forum 3, Zi. 00-404, Tel. 39-29 88

### Studienfachberatung

Beratung während des gesamten Studienverlaufs durch Professoren, Dozenten bzw. akademische Mitarbeiter der Fachbereiche und Institute. Sie erteilen Auskünfte insbesondere zu den fachspezifischen Fragen des Studiums:

- Inhalte und Schwerpunkte des Studienfaches
- Studien- und Prüfungsordnungen
- Anrechnung bisher erbrachter Studienleistungen
- formale Anforderungen des Studienfaches

Die Angabe der Berater und ihrer Sprechzeiten erfolgt im Abschnitt »Informationen für Studierende« der jeweiligen Fachbereiche. Auch die Fachschaften der Fachbereiche beraten über Studien-

gänge und bieten Hilfe an. Studienordnungen und Prüfungsordnungen sind bei den Dekanaten der Fachbereiche erhältlich.

### Zentrale Studienberatung

- Postanschrift: Zentrale Studienberatung der Johannes Gutenberg-Universität, 55099 Mainz, Tel. 39-50 01/50 02/50 03, Fax 39-50 04, [zsb@verwaltung.uni-mainz.de]
- Besucheranschrift: Forum 1, EG, Zi. 00-123
- Sprechzeiten Mo-Mi 9-11, Di u. Do 14-16, Sprechzeiten für Stipendiatinnen und Stipendiaten der Otto Benecke Stiftung sowie für deutsche Aussiedler und asylberechtigte Ausländer Di, Do 18-19 (während der Vorlesungszeit)

Die Zentrale Studienberatung ist Anlaufstelle für alle diejenigen, die in allgemeinen Fragen sowie in fächer- und fachbereichsübergreifenden Angelegenheiten Rat suchen. Ferner koordiniert sie die Beratungsaktivitäten der Hochschule und vermittelt Studierende an die zuständigen Studienfachberater und speziellen Beratungseinrichtungen. Bei der Zentralen Studienberatung befindet sich eine »Infothek« (s. S. 74) und die Videos der Filmreihe »UniVision« können dort gegen eine Schutzgebühr von DM 20,- erworben werden. Diese Präsenzbibliothek verfügt über bildungspolitische, studienberatende und arbeitsmarktpolitische Literatur; Öffnungszeit Mo-Do 8-11.

## Beratungsmöglichkeiten bei Studien- und Lebensproblemen

(kostenlos und vertraulich)

### Psychotherapeutische Beratungsstelle für Studierende

Staudingerweg 21, Tel. 39-23 12, Fax 39-23 12; Komm. Leiterin: Dipl.-Psych. Elisabeth MOHR; Mitarbeiter: Dipl.-Psych. Christiane GOEBELS-LOHFINK, Dipl.-Psych. Martin ASSHOFF, Dipl.-Psych. Stephanie RÖHRIG, Renate SUCKERT, VAe; Freie Mitarbeiter: Dipl.-Psych. Petra MATTES, Dipl.-Psych. Renate MENNING-HEINEMANN, Dipl.-Psych. Daniela SAALWÄCHTER, Dipl.-Psych. Eckart WIEDERHOLD

An die Beratungsstelle können sich Studierende wenden, die psychologisch-therapeutische Hilfe bei Studien- und Lebensproblemen suchen (u. a. Prüfungsangst, Lernschwierigkeiten, soziale Ängste und persönliche Krisen). Sprechstd. n. V., Anmeldung Mo-Fr 10-12

Die Anmeldetermine für die einzelnen Kurse (s. Aushänge) sind vorwiegend vor Semesterbeginn.

### Psychosoziale Beratung am Fachbereich 23 – Angewandte Sprach- und Kulturwissenschaften

Dipl.-Psych. Martina SEEBERGER, Tel. (0 72 74) 50 81 17; Tel. privat: 01 72 6 82 24 69  
Beratungsstunden: Zi 117, Do 13-18

Die Beratung, die in Einzelgesprächen stattfindet, ist vertraulich und steht allen Studierenden offen, die Unterstützung bei Problemen in studentischen und privaten Lebensbereichen suchen. Es werden

verschiedene Gruppen zu Prüfungsängsten, Förderung eines positiven Selbstwertgefühls, Lerntechniken und Lernstrategien angeboten. Z. u. O. w. durch Aushang am Fachbereich bekanntgegeben.

### Sozialberatungsstelle des Studentenwerks Mainz

Dipl.-Sozialarbeiterin Hildegard DIETRICH, Staudingerweg 21, Studierendenhaus, Eingang A, Tel. 39-49 00, Sprechzeiten Mo-Di 9-12, Mi-Do 13-16 und n. tel. V.

Die Gespräche sind für alle Studierenden der Hochschulregion Mainz Bingen offen und kostenfrei. Eine telefonische Anmeldung ist sinnvoll. Anlässe, ein Beratungsgespräch in Anspruch zu nehmen, können z.B. sein: Beziehungs- oder Partnerschaftskrisen, überhöhte Studienerwartungen, Lernschwierigkeiten, Prüfungsangst, Doppelbelastung durch Job oder Familie, Studienfinanzierung, Anspruchsvoraussetzungen für soziale Hilfen, Mißerfolgsorientierung u.s.w.

### Psychologische Beratungsstelle in der KHG für Studentinnen und Studenten

Der Caritas-Verband bietet in der Kath. Hochschulgemeinde (Newmanhaus), Saarstr. 20, den Studierenden Beratung bei Problemen und Konflikten an. Die Beratungsgespräche sind für alle offen. Offene Sprechzeiten: Mo 10-11, Mi 14-15 und n. V. Anmeldung: Tel. 32 21 15/6, Dipl.-Psych. Monika BRINKMANN-KRAMP u. Anne KAISER.



Wir sind ein bedeutendes deutsches Einzelhandelsunternehmen mit mehr als 1000 Filialen in West- und Süddeutschland. Leistungsfähigkeit und kontinuierliches Wachstum beruhen weitgehend auf der konsequenten Verwirklichung einer dezentralen Organisationsstruktur mit ausgeprägter Delegation von Verantwortung.

## **ALDI sucht Management-Nachwuchs**

### **Ihre Qualifikation**

- Sie sind nicht älter als Ende 20 und können einen überdurchschnittlichen Abschluß einer Universität oder Fachhochschule mit wirtschaftswissenschaftlicher Studienrichtung vorweisen.
- Sie haben die Fähigkeit, eigenverantwortlich mitzuarbeiten, verfügen über einen starken Leistungswillen und über ein ausgeprägtes kaufmännisches Bewußtsein.
- Sie sind begeisterungsfähig, kontakt- und einsatzfreudig und trauen sich zu, selbständig und verantwortungsvoll Führungsaufgaben zu übernehmen.

### **Ihr einjähriges Trainee-Programm**

- Sie werden sich im Rahmen des Training-on-the-job auf Ihre Führungsaufgaben vorbereiten.
- Sie lernen die Führung von Mitarbeitern unter leistungs- und kostenorientierten Gesichtspunkten sowie die gesamte Organisation mit den Schlüsselfunktionen des Einzelhandelsmanagements kennen.
- Individuelle Betreuung und vielseitige Aufgabenstellungen garantieren eine umfassende, praxisnahe Einarbeitung.

### **Ihr Arbeitsfeld – unser Angebot**

- Sie übernehmen bereits nach einem Jahr die verantwortliche Leitung eines Verkaufsbezirks. Sie entscheiden dann selbständig über Einstellungen und Einsatz der Mitarbeiter in Ihrem Bezirk und sind zuständig für Aufgaben im Bereich der Planung, Organisation und Kontrolle.
- Wir bieten von Anfang an ein hohes Gehalt und stellen Ihnen außerdem einen neutralen Firmen-PKW (Audi A 4) zur Verfügung, den Sie auch privat – im Bundesgebiet kostenlos – benutzen können.
- Bei Eignung und Interesse bieten wir die Möglichkeit eines Einsatzes im Ausland.
- Alle Positionen auf höheren Führungsebenen werden ausschließlich aus den Reihen des eigenen Führungsnachwuchses besetzt.

Interessierte Damen und Herren senden uns bitte ihre vollständigen Bewerbungsunterlagen – einschließlich eines handgeschriebenen Lebenslaufs und Lichtbilds.

**ALDI GmbH & Co. KG**  
**Postfach 1113**  
**55381 Bingen**

## Berufsberatung

Berufsberatung für Studierende durch das Hochschulteam des Arbeitsamtes Mainz, Staudingerweg 21 (Studierendenhaus), Tel. 248-750. Freie Sprechstunde Di und Do 13-15.30, ausführliche Beratung nach vorheriger Terminvereinbarung. Das Hochschulteam des Arbeitsamtes Mainz informiert und berät in allen Fragen der Berufswahl, der Berufsmöglichkeiten nach dem Studium und bei Studienproblemen. Sie nutzt ein bundesweites Datensystem und ist nicht auf lokale Informationen

beschränkt. Bei einem Studienabbruch helfen die Berufsberater auf der Suche nach alternativen schulischen oder betrieblichen Ausbildungsmöglichkeiten sowie Umschulungsmaßnahmen. Eine ausführliche Beratung findet nach vorheriger Terminvereinbarung statt. Für kurze Informationen oder zur Kontaktaufnahme sind die Berufsberater im Studierendenhaus, Staudingerweg 21, dienstags und donnerstags 13-15.30 Uhr erreichbar.

## Beurlaubung

Beim Vorliegen wichtiger Gründe (z.B. Krankheit, deren voraussichtliche Dauer ärztlich bescheinigt werden muß, Vorbereitung auf das Abschlußexamen) kann der Studierende beurlaubt werden. Die Gründe, auf die sich der Antrag auf Beurlaubung stützt, sind in geeigneter Weise zu belegen. Die

Beurlaubung ist innerhalb der Rückmeldefrist zu beantragen. Sie kann jeweils nur für ein Semester ausgesprochen werden. Urlaubssemester zählen nicht als Fachsemester. Die Beurlaubung befreit nicht von der Zahlung der Semesterbeiträge.

## Bewerbung

Zur Aufnahme des Studiums an der Universität Mainz ist eine Antragstellung innerhalb der Bewerbungsfrist erforderlich. Bewerbungsschluß für alle Studiengänge bei der ZVS und der Universität Mainz ist der

- 15.07. für das Wintersemester und
- 15.01. für das Sommersemester.

Die Anforderung der Bewerbungsvordrucke ist laut folgender Tabelle bei ZVS, ST, AAA oder

GERM vorzunehmen. Für dort nicht genannte, zulassungsfreie Studienfächer ist für Deutsche das ST, bei Ausländern das AAA zuständig.

Die entsprechenden Vordrucke für eine Bewerbung werden zugesandt. Sie müssen dann innerhalb der gesetzten Bewerbungsfrist vollständig (auch mit den angeforderten Zeugnissen) ausgefüllt abgegeben oder zurückgesandt werden. Mit unvollständigen Angaben wird die Bewerbung nicht angenommen.

zulassungsbeschränkte Studiengänge/ Studienfächer	Bewerbung zum 1. Fachsemester			
	Deutsche	Bildungsinländer <sup>1</sup>	EU-Ausländer <sup>2</sup>	Ausländer <sup>3</sup>
Betriebswirtschaftslehre	ZVS	ZVS	ZVS	AAA
Biologie	ZVS	ZVS	ZVS	AAA
Biologie (Lehramt an Gymnasien)	ST	ST	AAA	—
Dolmetscher/Übersetzer	GERM	GERM	GERM	GERM
Filmwissenschaft	ST	ST	AAA	AAA
Medizin	ZVS	ZVS	ZVS	AAA
Pharmazie	ZVS	ZVS	ZVS	AAA
Pädagogik (Diplom)	ST	ST	AAA	AAA
Psychologie (nur WS)	ZVS	ZVS	ZVS	AAA
Psychologie (NF Magister)	ST	ST	AAA	AAA
Publizistik	ST	ST	AAA	AAA

zulassungsbeschränkte Studiengänge/ Studienfächer	Bewerbung zum 1. Fachsemester			
	Deutsche	Bildungsinländer <sup>1</sup>	EU-Ausländer <sup>2</sup>	Ausländer <sup>3</sup>
Rechtswissenschaft	ZVS	ZVS	ZVS	AAA
Theaterwissenschaft	ST	ST	AAA	AAA
Wirtschaftspädagogik	ST	ST	AAA	AAA
Zahnmedizin	ZVS	ZVS	ZVS	AAA

- 1 Ausländer mit deutschem Abitur
- 2 Ausländer mit Staatsangehörigkeit eines EU-Landes mit deutschen oder ausländischen Zeugnissen
- 3 Ausländer mit ausländischen Zeugnissen ohne EU-Staatsangehörigkeit

**ZVS:** Zentralstelle für die Vergabe von Studienplätzen (ZVS), Sonnenstr. 171, 44128 Dortmund. Die ZVS-Zulassungsanträge verteilt die ZVS, die Zentrale Studienberatung, das Studierendensekretariat und das Akademische Auslandsamt.

**ST:** Studierendensekretariat der Johannes Gutenberg-Universität, 55099 Mainz.

Besucheranschrift: Forum 3,  
Tel. 39-26 57, Fax 39-54 02,  
[studsek@verwaltung.uni-mainz.de]

**AAA:** Johannes Gutenberg-Universität Mainz, Akademisches Auslandsamt, D-55099 Mainz.

Besucheranschrift: Forum 1-2, EG

**GERM:** Studierendensekretariat  
Fachbereich Angewandte  
Sprach- und Kulturwissenschaft,  
An der Hochschule 2,  
76726 Germersheim,  
Tel. (072 74) 5 08-1 03, Fax 508-4 29

#### STUDIENPLATZTAUSCH

Eine Zulassungsmöglichkeit zu einem höheren Fachsemester in den vollständig zulassungsbeschränkten Studiengängen ist der Studienplatz-

tausch. Informationen erhalten Sie bei der Zentralen Studienberatung und beim Studierendensekretariat; der Tausch wird beim Studierendensekretariat durchgeführt. Sie können nur den Studienplatz tauschen, wenn Sie einen Tauschpartner der gewünschten Universität gefunden haben, der denselben Studiengang studiert und sich im selben Fachsemester wie Sie befindet. Maßgebend bei medizinischen Studiengängen ist die Übereinstimmung der vorklinischen oder der klinischen Semester.

#### DAUER DER ZULASSUNGSBESCHRÄNKUNG

Studienfach	Zulassungsbeschr.
Betriebswirtschaftslehre	alle Fachsemester
Biologie	1. Fachsemester
Biologie (Lehramt an Gymnasien)	1. Fachsemester
Dolmetscher/Übersetzer	1. Fachsemester
Filmwissenschaft	1. Fachsemester
Medizin	alle Fachsemester
Pädagogik	1. Fachsemester
Pharmazie	alle Fachsemester
Psychologie	alle Fachsemester
Psychologie (NF Magister)	1. Fachsemester
Publizistik	1. Fachsemester
Rechtswissenschaft	1. Fachsemester
Theaterwissenschaft	1. Fachsemester
Wirtschaftspädagogik	1. Fachsemester
Zahnmedizin	alle Fachsemester

## Botanischer Garten

Der Botanische Garten wurde kurz nach der Wiedereröffnung der Universität angelegt. Die heutige Fläche umfaßt 10 ha. Schwerpunkte des Freilandes sind das Arboretum, die Biologische Abteilung, die Steppenanlage und die Systematische Abteilung. Das Freigelände ist täglich von 7.30-18 Uhr bei freiem Eintritt geöffnet.

Ein großer Teil der Gewächshäuser ist von 10-15 Uhr (außer Fr) zugänglich. Ein Einblick in Artenfülle und Lebensformen außereuropäischer Pflanzen ist somit möglich. Im Nutzpflanzenhaus sind die wichtigsten Kulturpflanzen der Tropen und Subtropen zu sehen. Während des Sommerhalbjahres finden regelmäßig Führungen statt.

Für Gruppen können auch Sonderführungen vereinbart werden (Tel. 39-26 28/22 51). Prospekte

sind am Garteneingang, ein Gartenführer und ein Gehölzverzeichnis im Buchhandel erhältlich.

## Cafeterien

*Träger: Studentenwerk Mainz*

Staudingerweg 21, Studierendenhaus  
Abteilungsleiterin: Eleonore DIEGEL, Studierendenhaus, Eingang B, Tel. 39-49 15 oder 39-49 05 (Sekretariat)

- Cafeteria im Max-Planck-Institut für Polymerforschung, Ackermannweg 10, Mo-Fr 8.45-14.15 (ganzjährig)
- Cafeteria Philosophicum, Welderweg 18, Mo-Do 9-16.30, Fr 9-14 (im Semester); Mo-Fr 9.30-12.30 (in der vorlesungsfreien Zeit)
- Cafeteria ReWi, Welderweg 9, (Neubau Rechts- und Wirtschaftswissenschaften)  
Öffnungszeiten: Mo-Do 8.30-19, Fr 8.30-18 (im Semester); Mo-Do 8.30-18, Fr 8.30-17 (in der vorlesungsfreien Zeit)
- Cafeteria SB II, Bentzelweg 17, Automatenfiliale (ganzjährig)
- Cafeteria Zentralmensa, Staudingerweg 15, Obergeschoß, Mo-Do 8.30-16, Fr 8.30-15 (ganzjährig)

*Andere Träger*

- Café Bistro medicum, Langenbeckstr. 1 (gegenüber Augenklinik),  
täglich außer Samstag 8.30-22, Ermäßigung für Studierende, Tel. 17-34 95
- »Kasino« des Klinikums, Langenbeckstr. 1  
Öffnungszeiten: Mo-Fr 11.30-14.30, Sa und So 11.30-13, Frühstücksbuffet von 7.30-10, Besuchercafé von 10-16. Zutritt für Jedermann. Berechtigung für Studierendenzuschuß für Studierende der Medizin, Zahnmedizin, Biologie, Pharmazie, Toxikologie, Chemie, Musik und Bildende Kunst.
- Kulturcafé des AStA im »Café im Forum«, Bacherweg 5 (Alte Mensa), Tel. 39-40 63, Mo-Do 9-01, Fr 9-02, Sa 18-02, So je nach Programm. Räumlichkeiten können von Interessenten für Feste, Parties etc. angemietet werden.

## Deutsche Sprachkurse für Ausländer/innen

- Postanschrift: Lehrgebiet Deutsch als Fremdsprache der Johannes Gutenberg-Universität Mainz, 55099 Mainz
- Besucheranschrift: Welderweg 18 (Philosophicum), Tel. 39-26 48

Alle ausländischen Studierenden aus nicht deutschsprachigen Ländern müssen gemäß Rahmenordnung der Hochschulrektorenkonferenz vor Aufnahme des Fachstudiums die Deutsche Sprachprüfung für den Hochschulzugang ausländischer Studienbewerber (DSH) ablegen. Die Sprachkenntnisse werden vom Lehrgebiet Deutsch als Fremdsprache überprüft. Bewerber, die die Sprachprüfung nicht bestehen, können – sofern Lernplätze für Deutsch als Fremdsprache

zur Verfügung stehen – im Lehrgebiet Deutsch als Fremdsprache Deutsch lernen und für diese Zeit, jedoch höchstens für drei Semester, dort eingeschrieben werden, wobei zu bedenken ist, daß die Universität Mainz für die Aufnahme in die Sprachkurse die erfolgreich abgeschlossene Grundstufe Deutsch als Fremdsprache voraussetzt. Nach Bestehen der Deutschen Sprachprüfung können ausländische Studienbewerber in das Fachstudium eingeschrieben werden. Bei zulassungsbeschränkten Fächern gelten Sonderregelungen. Ausländische Studenten, die ins Fachstudium aufgenommen wurden, können an studienbegleitenden Sprachveranstaltungen teilnehmen.

## Einfahrerlaubnis

Verkehrsaufsicht: Forum 3, EG, Zi. 00-336, Tel. 39-26 07, Sprechzeiten: Mo, Do, Fr 9.30-11.30, Di, Mi 13.30-15.30

Die für das laufende und das nächste Semester gültigen Vergabebedingungen für eine Einfahrerlaub-

nis auf das Universitätsgelände können jeweils zu Semesterbeginn an der Hauptpforte Campus, Ackermannweg 11 sowie bei der Verkehrsaufsicht eingesehen werden.



## Einführungsveranstaltungen

### Studieneinführungsveranstaltungen der Fachbereiche

Einführungsveranstaltungen für Studienanfänger, Fach- und Hochschulortwechsler werden in der Regel in allen Fächern zu allen Studiengängen eine Woche vor Semesterbeginn (29. März-1. April 1999) angeboten.

#### MONTAG, 29. MÄRZ 1999

- Buchwissenschaft  
16-18 — P 6
- Deutsch/Deutsche Philologie  
10-12 — P 1
- Filmwissenschaft  
12-14 — P 2
- Kunstgeschichte, Christliche Archäologie und Byzantinische Kunstgeschichte  
17-18 — P 2
- Pädagogik: Diplomstudiengang  
10-12 — P 11
- Pädagogik:  
Magister- und Promotionsstudiengang  
12-14 — P 11
- Publizistik  
16-18 — P 1
- Studium generale  
11 Uhr — N 2
- Theaterwissenschaft  
14-16 — P 12
- Wirtschaftswissenschaften  
9-11 — RW 1

#### DIENSTAG, 30. MÄRZ 1999

- Allgemeine Sprachwissenschaft  
11-12 — P 12

- Deutsche Volkskunde  
11 c. t. — P 101
- Englisch, Anglistik, Amerikanistik, Englische Sprachwissenschaft  
9 s. t.-11 — P 1
- Ethnologie, Afrikanische Philologie und Afrika-Studien  
16-18 — Becherweg 4, Hs 13
- Geschichte  
14-16 — P 1
- Politikwissenschaft/Sozialkunde  
14-16 — N 1
- Studienförderung nach BAföG  
13-14 — Hs 13, Forum 7
- Vergleichende Sprachwissenschaft  
12-13 — P 12
- Vergleichende Sprachwissenschaft/Sprachen Nordeuropas und des Baltikums  
13-14 — P 12

#### MITTWOCH, 31. MÄRZ 1999

- Allgemeine und Vergleichende Literaturwissenschaft  
14-16 — P 6
- Chemie Diplom und Lehramt  
9-11 — Hs 22
- Chemie Lehramt (zusätzlich)  
14 — Becherweg 34, SB I, SR
- Deutsch als Fremdsprache  
11-12 — P 6
- Erziehungswissenschaftliches Begleitstudium für Lehramtsstudiengänge  
18-20 — P 2
- Informationen zum Studium im Ausland  
14-15 — Forum 1, Hs 8

**Wir kümmern  
uns immerhin  
um die zweit-  
schönste Sache  
der Welt.**

http://www.first.de

Denn kaum etwas kann schöner sein, als der Urlaub, den Sie schon immer mal machen wollten. Damit Sie nicht nur davon träumen müssen, nehmen sich unsere erfahrenen Mitarbeiter alle Zeit der Welt für Sie. Darum genießen Sie nicht nur die Sicherheit und Qualität, sondern alle Vorteile die Ihnen FIRST REISEBÜRO mit über 250 Filialen in ganz Deutschland bieten kann. Oder ganz einfach: Wir wollen, daß Ihr Urlaub schon dann anfängt, wenn Sie zu uns kommen.

**FIRST REISEBÜRO**

*Alles FIRST. Alles gut.*

55116 Mainz, Eppichmouergasse 8 (geg. Hertie-Parkhaus), Tel. 06131/20 12 11

- Klassische Archäologie  
11-13 — P 3
- Musikwissenschaft  
14-16 — R 01-153
- Psychologie für Nebenfachstudierende  
9-10 — 03-428
- Rechtswissenschaft  
16-18 — RW 1
- Romanische Philologie  
9-11 — P 1
- Russisch/Slavische Philologie  
10-12 — P 15

## DONNERSTAG, 1. APRIL 1999

- Biologie  
10-12 — Becherweg 9, Hs 18
- Integriertes Studienprogramm  
(Magister/Maîtrise)  
15-17 — P 11
- Klassische Philologie  
9-11 — P 206
- Musik  
16-18 — Konzertsaal, Binger Str. 26
- Philosophie  
11-13 — P 11

## DIENSTAG, 6. APRIL 1999

- Ägyptologie  
9-10 — Seminarraum des Instituts, Pfeifferweg 5, 2. OG
- Bildende Kunst  
11-12 — Hs FB 24
- Ethnologie, Afrikanische Philologie und Afrika-Studien: Vorstellung der Dozenten  
11-13 — Atrium maximum
- Evang. Theologie  
15 s. t. — Forum 4, R 00-415
- Pharmazie  
11-13 — SR Pharmazie
- Vor- und Frühgeschichte (Informationsstunde zum Lehrangebot des WS 1997/98)  
10 s. t. — Schönborner Hof, Schillerstr. 11 (Südflügel), EG

## MITTWOCH, 7. APRIL 1999

- Indologie  
11 — Bibl. d. Inst. f. Indologie
- Kunstgeschichte, Christliche Archäologie und Byzantinische Kunstgeschichte: Semestereröffnung und Einführung in das Institut (obligatorisch für Studienanfänger im Haupt- und Nebenfach)  
15 — Binger Str. 26, Seminarraum
- Orientkunde  
12-13 — Welderweg 20, PR 00-112/00-116

## FB 01: KATHOLISCHE THEOLOGIE

- Einführung in die Studiengänge im Rahmen des Einführungskurses II: in der Intensivwoche: Mi 24. März 1999, 14 s. t., Aula des Priesterseminars; im Semesterkurs: Do, 8. April 1999, 8 c. t., Forum 6, R 01-624.

Der Einführungskurs II ist als theologischer Grundkurs verpflichtend für das 1. und 2. Fachsemester. Er wird von Dr. Thomas BERGER und Akad. Mitarbeitern geleitet.

## Einführungskurs II:

- Entweder als Intensivwoche: Mo, 22. März 1999, 9 Uhr, bis Fr, 26. März 1999, 17 Uhr, Priesterseminar, Augustinerstraße 34, 55116 Mainz. Anmeldung: Im Büro der Studienberatung (Forum 6, R 01-611, Tel. 39-27 45). Es besteht die Möglichkeit der Teilnahme am Mittagessen. Die Mittagessensgebühr (voraussichtlich 30,- DM) ist bei der Anmeldung zu zahlen.
- Oder als Semesterkurs: Wöchentlich ein 2-std. Tutorium. Beginn: Do, 8. April 1999, 8.15 Uhr, Forum 6, R 01-624. Anmeldung: Im Büro der Studienberatung (Forum 6, R 01-611, Tel. 39-27 45).
- Anmeldeschluß für die Intensivwoche und den Semesterkurs ist Di, 16. März 1999.

## FB 04: MEDIZIN UND ZAHNMEDIZIN

- Einführungsveranstaltung  
Woche vor Semesterbeginn — Campus universitatis  
Aushang beachten

**Erstsemesterveranstaltungen der Fachschaften**

Während der Einführungswoche (und darüber hinaus) bieten die Fachschaften Beratungen von Studierenden für Studierende an. Achten Sie auf die Aushänge der Fachschaften vor ihren Büros. Anschriften s. »Informationen für Studierende«.

## Einschreibung (Immatrikulation)

Die Einschreibung kann nur dann erfolgen, wenn der Bewerber auf seinen Antrag einen Zulassungsbescheid erhalten hat. Angaben über den Zeitpunkt der Immatrikulation, vorzulegende Unterlagen, Einschreibeverfahren und weitere wichtige Informationen sind dem Bescheid zu entnehmen. Erst mit der Immatrikulation erwirbt der Studierende

das Recht auf die Teilnahme an Lehrveranstaltungen. Mit der Einschreibung erhält der Studierende ein Studienbuch der Universität und den Studierendenausweis. Studienbücher, die der Bewerber während des vorangegangenen Studiums an einer anderen Hochschule erhalten hat, werden weitergeführt.

i

## Ermäßigungen

Studierende können sich unter bestimmten Voraussetzungen von den Rundfunk- und Fernsehgebühren befreien lassen. Über die Anspruchsbeurteilung entscheidet das Sozialamt (Mainz: Neubrunnenstraße 8, III. OG, Sprechst. Mo, Di,

Do 8.30-12). Studierende, die von den Rundfunk- und Fernsehgebühren befreit sind, haben Anspruch auf Ermäßigung der Telefongebühren. Die Antragstellung erfolgt beim Telekomladen (Mainz: Am Brand 36 und Münsterplatz 2).

## Exmatrikulation

Wer die Universität verlassen will, stellt beim Studiendensekretariat innerhalb der dafür vorgesehenen Frist Antrag auf Exmatrikulation (mittels des Rück-

meldungsbogens). Dem Antrag sind beizufügen: a) Studienbuch, b) Studentenausweis, c) Entlastungsnachweis (im Sekretariat erhältlich).

## Fachpraktikum

Lehramtskandidatinnen und -kandidaten haben ab dem 4. Semester (in einzelnen Fächern nach Absprache bereits ab dem 3. Semester) die Möglichkeit, ein Fachpraktikum zu absolvieren (Unterrichtsplanung und eigene Unterrichtsversuche). Der Unterricht findet bei Fachleiterinnen und Fachleitern an Gymnasien im Bereich der Studien-seminare Mainz und Bad Kreuznach statt. Nähere

Informationen in den Fachbereichen und in den Studienseminaren Mainz (Tel. 96 81 24) oder Bad Kreuznach (Tel. 06 71/ 8 95 10 41); Leistungsnachweis ist möglich aufgrund regelmäßiger Teilnahme und aktiver Mitarbeit. Das Fachpraktikum kann das zweiwöchige Schulpraktikum ersetzen. Bitte Aushänge beachten.

## Ferien

Stand: Dezember 1998 (Alle Angaben ohne Gewähr)

### Ferienregelung in den Bundesländern im Schuljahr 1999/00

Land	Ostern 1999	Pfingsten 1999	Sommer 1999	Herbst 1999	Weihnachten 1999/00
Baden-Württemb.	06.04. – 10.04.	14.05. und 22.05. – 05.06.	29.07. – 11.09.	02.11. – 06.11.	23.12. – 08.01.
Bayern	29.03. – 10.04.	25.05. – 05.06.	29.07. – 13.09.	02.11. – 05.11.	24.12. – 05.01.
Berlin	03.04. – 17.04.	14.05.	15.07. – 28.08.	16.10. – 23.10.	23.12. – 31.12.
Brandenburg	01.04. – 09.04.	25.05. – 26.05.	15.07. – 28.08.	16.10. – 23.10.	24.12. – 31.12.
Bremen	29.03. – 17.04.	–	22.07. – 04.09.	25.10. – 30.10.	23.12. – 08.01.
Hamburg	08.03. – 20.03.	14.05. und 25.05. – 29.05.	15.07. – 25.08.	18.10. – 30.10.	23.12. – 05.01.
Hessen	22.03. – 10.04.	–	01.07. – 13.08.	4.10. – 16.10.	24.12. – 08.01.

Land	Ostern 1999	Pfingsten 1999	Sommer 1999	Herbst 1999	Weihnachten 1999/00
Meckl. – Vorpom.	29.03. – 07.04.	21.05. – 25.05.	15.07. – 25.08.	18.10. – 23.10.	22.12. – 31.12.
Niedersachsen	29.03. – 17.04.	14.05. und 25.05.	22.07. – 01.09.	18.10. – 01.11.	23.12. – 08.01.
Nordrhein-Westf.	29.03. – 10.04.	–	17.06. – 31.07.	04.10. – 15.10.	23.12. – 07.01.
Rheinland-Pfalz	26.03. – 10.04.	–	01.07. – 13.08.	04.10. – 15.10.	23.12. – 05.01.
Saarland	26.03. – 12.04.	–	01.07. – 11.08.	04.10. – 16.10.	22.12. – 05.01.
Sachsen	29.03. – 10.04.	22.05. – 25.05.	22.07. – 01.09.	18.10. – 30.10.	23.12. – 02.01.
Sachsen-Anhalt	06.04. – 10.04.	14.05. – 22.05.	22.07. – 01.09.	25.10. – 30.10.	24.12. – 08.01.
Schleswig-Holst.	01.04. – 17.04.	–	15.07. – 25.08.	18.10. – 30.10.	23.12. – 08.01.
Thüringen	29.03. – 10.04.	21.05. – 25.05.	22.07. – 01.09.	25.10. – 30.10.	20.12. – 05.01.

## Langfristige Sommerferienplanung der Schulen

(Beschluß der Ständigen Konferenz der Kultusminister und -senatoren der Länder in der Bundesrepublik Deutschland vom 6. Dezember 1991)

Land	2000	2001	2002	2003	2004
Baden-Württemb.	27.07. – 09.09.	26.07. – 08.09.	25.07. – 07.09.	*	*
Bayern	27.07. – 11.09.	26.07. – 10.09.	01.08. – 16.09.	30.07. – 14.09.	*
Berlin	20.07. – 02.09.	19.07. – 01.09.	04.07. – 17.08.	*	*
Brandenburg	20.07. – 30.08.	19.07. – 29.08.	04.07. – 14.08.	*	*
Bremen	13.07. – 26.08.	28.06. – 11.08.	20.06. – 31.07.	*	*
Hamburg	20.07. – 30.08.	19.07. – 29.08.	04.07. – 14.08.	*	*
Hessen	23.06. – 04.08.	21.06. – 03.08.	27.06. – 09.08.	*	*
Meckl. – Vorpom.	20.07. – 30.08.	19.07. – 29.08.	04.07. – 14.08.	*	*
Niedersachsen	13.07. – 23.08.	28.06. – 08.08.	20.06. – 31.07.	*	*
Nordrhein-Westf.	29.06. – 09.08.	05.07. – 15.08.	18.07. – 28.08.	*	*
Rheinland-Pfalz	23.06. – 04.08.	28.06. – 10.08.	04.07. – 16.08.	*	*
Saarland	22.06. – 02.08.	21.06. – 01.08.	27.06. – 07.08.	*	*
Sachsen	13.07. – 23.08.	28.06. – 08.08.	20.06. – 31.07.	*	*
Sachsen-Anhalt	13.07. – 23.08.	28.06. – 08.08.	20.06. – 31.07.	*	*
Schleswig-Holst.	20.07. – 02.09.	19.07. – 01.09.	04.07. – 14.08.	*	*
Thüringen	13.07. – 23.08.	28.06. – 08.08.	20.06. – 31.07.	*	*

\* Ferientermine lagen bei Redaktionsschluß noch nicht vor.

## Förderungsmöglichkeiten für Studierende

### Allgemeine Förderungsmöglichkeiten

#### AUSBILDUNGSFÖRDERUNG NACH DEM BUNDESAUSBILDUNGSGESETZ – (BAföG)

- Postanschrift: Johannes Gutenberg-Universität – Amt für Ausbildungsförderung, Saarstraße 21, 55122 Mainz
- Besucheranschrift: Forum 6, 1. OG, Tel. 39-9 72, Fax 39-54 52

Sprechstunden: Di 12.30-15.30, Fr 9-12 (während der Sprechstunden ist eine telefonische Auskunft nicht möglich). Persönliche Beratungs- und Informationsgespräche außerhalb der Sprechstunden nur nach vorheriger Terminvereinbarung.  
Antragsausgabe: Zimmer 638, Mo-Fr 8-11.30, Di 8-11.30 und 12.30-15.30. Bei Vorlage von Unterlagen bitte Förderungsnummer angeben, soweit bekannt.

**BAFÖG-BERATUNG DES ASTA**

Kostenlose Rechts- und BAföG-Beratung außerhalb der Universitätsverwaltung im AstA: AstA-Sekretariat, Staudingerweg 21, Sprechstd. Rechtsberatung: Di 16-18, Vorlage eines gültigen Studierendenausweises.

BAföG-Beratung außerdem noch im AstA-Sozialreferat, Tel. 39-48 22, Sprechstd. s. Aushang

**CUSANUSWERK**

- Baumschulallee 5, 53115 Bonn,  
Tel. (02 28) 63 14 07/08

Vertrauensdozent: Univ.-Prof. Dr. phil. Stephan FÜSSEL, Buchwissenschaft (FB16), Welderweg 18, Zi. 03-537, Tel. 39-25 80, [fuessel@mail.zdv.uni-mainz.de], Sprechstd. im Semester Di 12-12.30, i. d. vorlesungsfreien Zeit n. tel. V.

Das Cusanuswerk fördert besonders begabte deutsche katholische Studierende aller Fachrichtungen an wissenschaftlichen Hochschulen (Erststudien bis zum ersten berufsbefähigenden Examen, Promotionen in begrenztem Umfang; Zweitstudien werden in der Regel nicht gefördert.) Zu den Eignungsvoraussetzungen zählen eindeutig überdurchschnittliche intellektuelle und wissenschaftliche Qualifikationen, geistige Offenheit, der Wille, die Aufgaben in Beruf, Gesellschaft und Kirche in christlichem Verantwortungsbewußtsein zu übernehmen.

Interessenten können sich selbst bewerben oder durch Schule, Hochschule, Studentenpfarrer oder ehemalige Stipendiaten vorschlagen lassen. Zum Auswahlverfahren gehören ausführliche wissenschaftliche Gutachten, ein Gutachten des Studentenpfarrers, ein Kolloquium mit einem Mitglied der Geschäftsstelle des Cusanuswerks.

**EVANGELISCHES STUDIENWERK E. V.**

- Haus Villigst, 58239 Schwerte,  
Tel. (023 04) 75 50

Vertrauensdozent: Univ.-Prof. Dr. Friedrich Wilhelm KRON, Pädagogisches Institut (FB 11), SB II 02-653, Colonel-Kleinmann Weg 2, Tel. 39-21 43; privat: Am Linsenberg 21, 55131 Mainz, Tel. 22 54 68

Das Evangelische Studienwerk fördert begabte evangelische deutsche Studierende aller Fachbereiche an wissenschaftlichen und künstlerischen Hochschulen. Erwartet wird von den Stipendiaten Aufgeschlossenheit für die Aufgaben der Kirche, soziales Engagement, Bereitschaft zur Mitarbeit am studienbegleitenden (praktischen und theoretischen) Programm des Werks. Der Selbstbewerbung (für das Sommersemester bis 1. September,

für das Wintersemester bis 1. März) müssen zwei Gutachten beiliegen, davon eins von einem Lehrer bzw. einem Hochschullehrer. Die Bewerber/innen sollen nicht jenseits des 5. Semesters sein. Gezahlt wird familienabhängig ein Stipendium in Höhe von 920,- DM zuzüglich 150,- DM Büchergeld. Auch Promotionen werden gefördert (Tel. 75 51 96).

**FRIEDRICH-EBERT-STIFTUNG**

- Abteilung Studienförderung,  
Godesberger Allee 149,  
53175 Bonn, Tel. (02 28) 88 30  
<http://www-fes.gmd.de>  
Landesbüro Rheinland-Pfalz: Erthalstraße 1,  
55118 Mainz

Vertrauensdozent:

Univ.-Prof. Dr. Dieter KAFITZ, FB 13

Die Friedrich-Ebert-Stiftung fördert deutsche und ausländische Studenten aller Fachrichtungen bis zu einem ersten berufsbefähigenden Examen (Grundförderung). Voraussetzungen zur Annahme in die Studienförderung sind überdurchschnittliche Studienleistungen, ausgeprägte Reife des Charakters und staatsbürgerliches Verantwortungsbewußtsein. Ausländische Stipendiaten, die ein Staats- oder Diplomexamen abgelegt haben, können den Antrag auf Aufnahme in die Promotionsförderung stellen. Die Promotion deutscher Doktoranden wird gefördert als eigenständige wissenschaftliche Leistung oder als gleichwertige Leistung in einer intra- oder interdisziplinären Arbeitsgruppe, in der Regel im Anschluß an ein abgeschlossenes akademisches Studium. Die Promotionsförderung erfolgt unabhängig vom elterlichen Einkommen.

**FRIEDRICH-NAUMANN-STIFTUNG**

- Wissenschaftliche Dienste und Begabtenförderung (WDB)  
Königswinterer Str. 409, 53639 Königswinter  
Tel. (022 23) 701-349, Fax 701-222,  
<http://www.fnst.de/foerderung/>

Die Friedrich-Naumann-Stiftung fördert begabte deutsche und ausländische Studierende und Graduierte an den wissenschaftlichen und künstlerischen Hochschulen Deutschlands. Zusätzlich können sich auch deutsche Fachhochschüler bewerben. Voraussetzung für die Aufnahme in die Förderung sind hohe wissenschaftliche, fachspezifische Begabung, charakterliche Qualitäten mit der Bereitschaft, Verantwortung zu übernehmen, sowie politisches und gesellschaftliches Engagement aus liberaler Grundhaltung.

Deutsche Studierende werden erst ab dem 3. Fachsemester gefördert. Die ausländischen Bewerber sollten aus den Projektländern der Stiftung kommen; Priorität haben Bewerber, die eine Promotion oder ein Aufbaustudium anstreben. Weitere Bedingungen sind den Förderungsrichtlinien zu entnehmen.

Termine für die Bewerbung sind der 31. Mai und der 30. November.

Vertrauensdozenten: Univ.-Prof. Dr. Klaus JUNG, Sportmedizin (FB 26), Hauptgebäude des FB Sport, Zi. 12, Sprechzeiten Mo 11-13 u. n. V. (in der vorlesungsfreien Zeit nur n. V.), Tel. 39-35 86; Ltd. Regierungsdirektor Dr. Manfred SCHUMACHER, Leiter des Dezernats 1: Wirtschaft, Planung und Forschung, Forum 2, Zi. 01-319/315, Tel. 39-23 03/06;

#### HANNS-SEIDEL-STIFTUNG E. V. – STUDIENFÖRDERUNG

- Lazarettstraße 33, Postfach 19 08 46,  
80636 München, Tel. (0 89) 12 58-0

Vertrauensdozent: Univ.-Prof. Dr. Horst KONZEN (FB 03), Jakob-Welder-Weg 9, Tel. 39-25 60/34 31  
Der Verwirklichung der Ziele der Hanns-Seidel-Stiftung dienen vielfältige und höchst unterschiedliche Maßnahmen, welche z.B. die Bereiche der politikwissenschaftlichen Forschung, der Politikberatung, der politischen Jugend- und Erwachsenenbildung, der internationalen Verständigung und der Entwicklungshilfe umfassen. Im Sommersemester 1982 begann die Hanns-Seidel-Stiftung, Stipendien an hochbegabte Studenten und Wissenschaftler zu vergeben. Seit Herbst 1995 besteht für die Bereiche Fachhochschule und Universität ein Stipendiaten-Sonderprogramm »Schwerpunkt Journalismus«. Ziel der Studienförderung ist es, zur Erziehung eines persönlich und wissenschaftlich hochqualifizierten Akademikernachwuchses beizutragen.

#### HANS-BÖCKLER-STIFTUNG

- Bertha-von-Suttner-Platz 3,  
40227 Düsseldorf, Tel. (02 11) 777 80

Vertrauensdozent: Univ.-Prof. Dr. Franz HAMBURGER (FB 11), Tel. 39-29 18

Errichtet 1954 durch den Bundesvorstand des DGB als Stiftung Mitbestimmung, seit 1977 Hans-Böckler-Stiftung. Gefördert werden engagierte und begabte Studierende aus den Kreisen abhängig Beschäftigter, um einen Beitrag zur Überwindung sozialer Bildungsbarrieren und zur Herbeiführung echter Chancengleichheit zu leisten. Höhe des Stipendiums: Maximal 920,- DM und 150,- DM Büchergeld. Eine Direktbewerbung ist nicht möglich.

Der Antrag ist an die örtliche Verwaltungsstelle einer der DGB-Gewerkschaften zu richten. DGB-Adresse in Mainz: Kaiserstraße 26-30, Tel. 23 16 27

#### HEINRICH BÖLL STIFTUNG E. V.

- Studienwerk Hackesche Höfe, Rosenthaler Str.  
40-41, 10178 Berlin, Tel. (0 30) 28 53 40

Das Studienwerk fördert begabte und gesellschaftspolitisch motivierte Studentinnen und Studenten und Graduierte aller Fachrichtungen. In seiner themen- und fächerübergreifenden Förderung will es ein ganzheitliches Verhältnis zu Mensch, Natur und Gesellschaft entwickeln helfen. Kreativität und interdisziplinäre Herangehensweise an Studium und Promotion gehören ebenso zu Kriterien der Auswahl wie Themen aus Kunst, Kultur und Literatur, der Zeitgeschichte und der Beschäftigung mit Osteuropa und der früheren DDR. Zentrales Anliegen ist es, durch die besondere Förderung von Frauen dazu beizutragen, geschlechtsspezifische Benachteiligungen zu kompensieren und die Unterrepräsentanz von Frauen in akademischen Berufen zu verringern.

Die Heinrich-Böll-Stiftung vergibt Stipendien an deutsche und ausländische Studierende und Promovierende (nach abgeschlossenem Grundstudium). Bewerbungsschluß: jeweils am 15. Mai bzw. 15. Oktober.

#### HEINRICH J. KLEIN FÖRDERSTIFTUNG

- Stiftungsverwalter: Schott Glaswerke  
Hattenbergstr. 10, 55122 Mainz  
Tel. (0 61 31) 66-24 11

Die Stiftung hat sich die Förderung der Wissenschaft durch die Vergabe von Stipendien an Studierende im In- und Ausland zum Ziel gesetzt. Gefördert werden zeitlich begrenzte, wissenschaftlich qualifizierende Aufenthalte von Deutschen im Ausland und von ausländischen Wissenschaftlern in Deutschland. Förderbare Aufenthalte sind Sommerkurse, Semesteraufenthalte, Mitarbeit an oder Erarbeitung von wissenschaftlichen Projekten. Bewerben können sich Studierende bis 28 Jahre, die an Standorten des Stiftungsverwalters Schott Glaswerke im In- und Ausland wissenschaftlich tätig sind. Die Förderleistung wird vom Kuratorium individuell festgelegt.

#### KONRAD-ADENAUER-STIFTUNG E. V. – BEGABTENFÖRDERUNG

- Rathausallee 12, 53757 St. Augustin,  
Tel. (0 22 41) 2 46-328

Vertrauensdozenten: Univ.-Prof. Dr. Josef Joachim MENZEL (FB 16), Tel. 39-24 33; Univ.-Prof. Dr. Manfred DOMRÖS (FB 22), Tel. 39-22 96

Die Konrad-Adenauer-Stiftung fördert überdurchschnittlich begabte deutsche Studierende und Graduierte sowie ausländische Studierende, die bereits in ihrem Heimatland ein Studium abgeschlossen haben. Sie bietet außerdem mit einem studienbegleitenden Seminarprogramm Gelegenheit zum politischen und fachübergreifenden wissenschaftlichen Gedankenaustausch.

Um ein Stipendium können sich deutsche Studierende und Graduierte bewerben, deren Persönlichkeit und Begabung besondere wissenschaftliche Leistungen erwarten lassen. Die Bewerber sollen politisches Verantwortungsbewußtsein und soziale Aufgeschlossenheit mitbringen und bereit sein, in Einrichtungen und Organisationen von Hochschule, Politik und Gesellschaft mitzuarbeiten.

Mit einem speziellen Förderungsprogramm für den journalistischen Nachwuchs bietet die Konrad-Adenauer-Stiftung Studenten, die eine journalistische Berufstätigkeit anstreben, eine an den beruflichen Anforderungen orientierte Aus- und Fortbildungsmöglichkeit.

Das Stipendium für Studierende kann – je nach der wirtschaftlichen Lage der Eltern – bis zu 920,- DM im Monat betragen. Unabhängig davon wird ein monatliches Büchergeld bis zu 150,-DM gezahlt. Ein zweisemestriger Studienaufenthalt im Ausland kann nach Ablauf der Probeförderungszeit gefördert werden. Studenten, die im Studium bereits weit fortgeschritten sind, können nicht berücksichtigt werden.

Das Stipendium für Promovenden beträgt 1400,- DM. Verheiratete erhalten einen Zuschlag von 300,- DM. Voraussetzung für die Aufnahme in die Graduiertenförderung ist u.a. ein überdurchschnittlicher Examensabschluß.

Bei Studierenden ist der Bewerbungsschluß für das Sommersemester der 15. Januar, für das Wintersemester der 1. Juli eines Jahres. Bei Graduierten ist der Bewerbungsschluß der 31. Januar, der 30. April und der 31. Juli eines Jahres.

#### ÖKUMENISCHES STIPENDIENPROGRAMM DES DIAKONISCHEN WERKES DER EKD E. V.

Das Diakonische Werk vergibt kurzfristige Beihilfen an Studierende aus Entwicklungsländern. Beihilfen können während des Studiums unter bestimmten Voraussetzungen gewährt werden. Anträge auf Beihilfen können nur über die Evangelischen Studentenpfarrer, für den Bereich der Universität Mainz über die Evangelische Studentenge-

meinde, Am Gonsenheimer Spieß 1, 55122 Mainz, gestellt werden. Di u. Fr 10-12, Do 16-18.30 u. n. V. (in der vorlesungsfreien Zeit bitte Sprechzeiten unter Tel. 3 10 79 erfragen)

#### OTTO BENECKE STIFTUNG E. V.

Spätaussiedler, Asylberechtigte und Kontingentflüchtlinge bis zum Alter von 30 Jahren, die hier ein Hochschulstudium aufnehmen oder fortsetzen wollen, und Spätaussiedler sowie Kontingentflüchtlinge bis einschließlich 49 Jahre, die im Herkunftsland eine Hochschulausbildung abgeschlossen haben, können durch Integrationshilfen der Otto Benecke Stiftung e. V. gefördert werden. Nähere Bedingungen zu erfragen bei der zuständigen Leitstelle: Alt Griesheim 18, 65933 Frankfurt/M., Tel. (0 69) 3 80 37 30, Fax (0 69) 38 03 73 13

#### STUDIENSTIFTUNG DES DEUTSCHEN VOLKES

- Mirbachstraße 7, 53173 Bonn,  
Tel. (02 28) 8 20 96-0

Präsident: Prof. Dr. Helmut ALTNER. Generalsekretär: Dr. Gerhard TEUFEL. Vertrauensdozenten: Univ.-Prof. Julius BERGER (FB 25), Univ.-Prof. Dr. Wolfgang DIPPOLD (FB 04); Univ.-Prof. Friedemann HAHN (FB 24); Prof. Dr. Manfred HENNEN (federführend), (FB 12), Sprechst. n. V., Tel. 39 54 24/23 83; Univ.-Prof. Dr. Winfried HERGET (FB 14); Univ.-Prof. Dr. Martin KRETZSCHMAR (FB 18); Univ.-Prof. Dr. Jochen MARTENS (FB 21); PD Dr. Hans-Jürgen RUPPRECHT (FB 04); Univ.-Prof. Dr. Karlhans SAUERNHEIMER (FB 03); Univ.-Prof. Dr. Hans SILLESCU (FB 19); Prof. Dr. Ursel THEILE, Genetische Beratungsstelle des Landes Rheinland-Pfalz, Hafenstraße 6, 55118 Mainz

Die Studienstiftung ist eine Einrichtung zur Förderung hervorragend begabter Studenten. Studierende aller Fachrichtungen können in die Förderung aufgenommen werden. Die finanzielle Förderung umfaßt ein Lebenshaltungsstipendium von z. Z. maximal 880,- DM, bei dessen Berechnung das Einkommen der Eltern und/oder des Ehepartners berücksichtigt wird. Darüber hinaus erhält jeder Stipendiat ein »Büchergeld« von monatlich 150,-DM, das elternunabhängig gewährt wird. Die Dauer der Förderung erstreckt sich bis zum Abschluß des ersten berufsbefähigenden Examens. Anschließend kann ein Promotionsstipendium beantragt werden, das für maximal zwei Jahre gewährt wird. Die Höhe dieses Stipendiums beträgt monatlich 1400,- DM. Voraussetzung ist ein mindestens »gut« bestandenes Staats-, Diplom- oder Magi-

stereexamen. Darüber hinaus gibt es für Stipendiaten Auslands-, Sprachkursstipendien und die Möglichkeit zur Teilnahme an Ferienakademien.

Vorschläge von Hochschullehrern werden jederzeit angenommen. Schulvorschläge müssen bis zum 15. Juli eingegangen sein. Selbstbewerbung ist ausgeschlossen. Die von den Schulen vorgeschlagenen Abiturienten werden zu Auswahlseminaren eingeladen, in denen über die Aufnahme entschieden wird. Über die Aufnahme der von den Hochschullehrern vorgeschlagenen entscheidet nach zwei persönlichen Gesprächen ein Ausschuß. Die Aufnahme erfolgt bei den Schulvorschlägen für zunächst drei bzw. vier Probesemester. Danach entscheidet der Aufnahmeausschuß über die Weiterförderung bis zum ersten berufsbefähigenden Examen.

#### STUDENTISCHE INITIATIVE

Zur Förderung des fachbezogenen und fächerübergreifenden europäischen Gedankenaustausches werden nach dem universitären Förderprogramm B 27 studentische Initiativen nach Maßgabe vorhandener Mittel unterstützt. Anträge studentischer Gruppen oder einzelner Wissenschaftler sind an den Präsidenten zum 15. 01. eines jeden Jahres zu richten.

Weitere Auskünfte: RR Dr. K. P. C. SPATH (Abt. 11), Tel. 39-58 91

#### Soziales Netz

Zuständig für die individuelle Beratung der Förderungsmöglichkeiten innerhalb und außerhalb der Universität: Förderungs- und Sozialberatung, Johanna EHLERS, Forum 1, EG, Raum 00-106, Tel. 39-23 17, Mo-Do 11-12 und n. tel. V.

#### FÖRDERUNG FÜR SCHWANGERE UND ALLEINSTEHENDE STUDIERENDE MIT KIND

Nähere Informationen: Förderungs- und Sozialberatung, Johanna EHLERS, Forum 1, EG, Raum 00-106, Tel. 39-23 17, Mo-Do 11-12 u. n. tel. V.

#### LANDRICHTER DR. MÜLLERSCHE STIFTUNG

Gefördert werden elternlose Jurastudierende. Weitere Informationen: Förderungs- und Sozialberatung, Johanna EHLERS, Forum 1, EG, Raum 00-106, Tel. 39-23 17, Mo-Do 11-12 u. n. tel. V.

#### MAINZER VOLLWAISEN

Nähere Informationen: Förderungs- und Sozialberatung, Johanna EHLERS, Forum 1, EG, Raum 00-106, Tel. 39-23 17, Mo-Do 11-12 u. n. tel. V.

#### NOTHILFEFONDS FÜR AUSLÄNDISCHE STUDIERENDE

Aus diesem Fonds werden Studierende unterstützt, die aufgrund politischer Ereignisse in ihrem Heimatland oder durch von ihnen nicht zu vertretende persönliche Umstände in Not geraten sind und bei denen dadurch der erfolgreiche Abschluß ihres Studiums gefährdet ist.

Nähere Informationen: Marija DIGNASS und Brigitte ORF, Studentenwerk Mainz, Staudingerweg 21, Studierendenhaus, Eingang C, Tel. 39-49 22/49 27, Sprechzeiten Mo-Mi 10-12

#### NOTGEMEINSCHAFT STUDIENDANK e. V.

Universitätsnaher Sozialverein, der für die Universität Mainz folgende Aufgaben übernommen hat:

– Betreuung der Darlehenskasse »Stiftung Notgemeinschaft Studiendank«

– Trägerschaft einer Gruppenkrankenversicherung für ausländische Studierende

– Träger für die Kinderhäuser »Posselmann« Campus Mainz und »FASK« Campus Germersheim

1. Vorsitzender:

Prof. Dr. Hans-Werner LAUBINGER

Geschäftsführende Vorsitzende:

Johanna EHLERS, Tel. 39-23 17

#### BARBEIHILFE

Studierende, die sich kurzfristig in einer finanziellen Notlage befinden, welche die Fortführung ihres Studiums gefährdet oder die einen mit ihrem Studium in Zusammenhang stehenden plötzlichen Geldbedarf haben, der aus anderen Mitteln nicht gedeckt werden kann, können Barbeihilfe beantragen.

Nähere Informationen: Marija DIGNASS, Tel. 39-49 22, und Brigitte ORF, Tel. 39-49 27, Studentenwerk Mainz, Staudingerweg 21, Studierendenhaus, Eingang C, Sprechzeiten Mo-Mi 10-12

#### BARBEIHILFEDESASTA

Nähere Informationen erteilt das AStA-Sozial-Referat, Staudingerweg 21, Tel. 39-48 22 Sprechzeiten nach Aushang

#### FREITISCH

Nähere Informationen über Essensvergünstigungen erteilt das Studentenwerk Mainz, Studierendenhaus, Eingang C, Marija DIGNASS und Brigitte ORF, Sprechzeiten Mo und Mi 10-12, Tel. 39-49 22/49 27

#### DARLEHEN DES AStA-SOZIALREFERAT

Nähere Informationen erteilt das AStA-Sozial-Referat, Staudingerweg 21, Tel. 39-48 22



## DARLEHEN DES STUDENTENWERKS MAINZ

### *Darlehenskasse für Studierende in Rheinland-Pfalz beim Studentenwerk Mainz (Examensabschlußdarlehen)*

Diese Darlehenskasse dient ausschließlich zur Finanzierung der mit dem Studienabschluß unmittelbar zusammenhängenden Ausgaben des/der Darlehensnehmerin, zu denen auch die Kosten der Lebenshaltung gehören.

Das Examensabschlußdarlehen kann frühestens ein Jahr vor Examensbeginn beantragt werden. Wird eine Prüfung in mehreren Abschnitten abgelegt, so kann das Darlehen erst ein Jahr vor Beginn des letzten Abschnitts der Prüfung gewährt werden. Die Darlehenshöchstsumme beträgt 3000,- DM. Zwei Monate nach abgelegtem Examen wird das Darlehen in monatlichen Teilbeträgen von mindestens 1/12 der Darlehenssumme zur Rückzahlung fällig und ab diesem Zeitpunkt zu 3% p.a. verzinst.

### *Darlehenskasse der Stiftung Notgemeinschaft Studiendank beim Studentenwerk Mainz*

Die Stiftung Notgemeinschaft Studiendank ist eine Darlehenskasse, die kurzfristige zinslose Darlehen vergibt. Zielsetzung ist es, Studierenden, denen unverschuldet keine oder zeitweise nicht ausreichende Mittel zur Verfügung stehen, Darlehen zu gewähren, um sie damit in die Lage zu versetzen, ihr Studium fortzuführen. Die Darlehenshöchstsumme beträgt 5000,- DM (in begründeten Ausnahmefällen auch höher). Das Darlehen muß innerhalb von höchstens zwei Jahren zurückgezahlt werden.

### *Darlehenskasse Studentenwerk Mainz*

Die Darlehenskasse des Studentenwerks vergibt kurzfristige kleinere Überbrückungsdarlehen an Studierende, die ohne eigenes Verschulden in eine erhebliche soziale Notlage geraten und dadurch an der ordnungsgemäßen Durchführung ihres Studiums gehindert sind. Die Rückzahlung muß kurzfristig erfolgen.

Ansprechpartnerin für alle genannten Darlehenskassen:

Frau Brigitte ORF, Studentenwerk Mainz, Staudingerweg 21, Studierendenhaus, Eingang C, Tel. 39-49 27, Sprechzeiten: Mo, Di, Mi 10-12, Do, Fr n. tel. V.

Frau Orf berät in allen Fragen, die mit der Gewährung und Rückzahlung eines Darlehens in Zusammenhang stehen und gibt Auskunft über die vorzulegenden Antragsunterlagen. Über die Vergabe der Darlehen entscheidet ein Ausschuß, der aus je ei-

nem/r Vertreter/in der Studierendenschaft, der Hochschule und des Studentenwerks besteht.

## SOZIALHILFE

Auskunft: Stadtverwaltung Mainz, Sozialamt, Rheinstraße 43-45, Mo-Di, Do Fr 8.30-12  
Individuelle Beratung und zuständig für die erforderlichen Gutachten: Förderungs- und Sozialberatung, Johanna EHLERS, Forum 1, EG, Zi. 00-106, Tel. 39-23 17, Mo-Do 11-12 u. n. tel. V.

## BEAUFTRAGTE

1. Vertreter der Universität in den Vergabeausschüssen des Studentenwerks Mainz: N. N.
2. Gutenberg-Stipendien der Stadt Mainz:  
Univ.-Prof. Dr. Dr. O. BÖCHER, FB 02,  
Ev. Theologie, Tel. 39-22 85
3. Ausländerbeauftragter:  
Dr. phil. K. ORTSEIFEN, FB 14,  
Seminar für Englische Philologie, Tel. 39-27 67
4. Senatsbeauftragter für behinderte Studierende:  
Univ.-Prof. Dr. E. STOFFT, FB 04,  
Anatomisches Institut, Tel. 39-21 72
5. Senatsbeauftragter für Wohnheimfragen:  
Dr. phil. K. ORTSEIFEN, FB 14,  
Seminar für Englische Philologie, Tel. 39-27 67  
Sprechzeiten bitte direkt bei den Beauftragten oder der Förderungs- und Sozialberatung erfragen:  
Johanna EHLERS, Raum 00-106, Tel. 39-23-17,  
Mo-Do 11-12 u. n. tel. V.

## Förderungen für Doktoranden/ Studierende einzelner Fachrichtungen

### ADOLF-TODT-STIFTUNG

Die Stiftung wurde 1973 durch Frau Helene Todt zum Andenken an ihren verstorbenen Ehemann Adolf Todt, ehemals Vorsitzender des Vorstandes der Kalle AG, Wiesbaden-Biebrich, errichtet. Mit den Stiftungsmitteln werden in jedem Jahr einige Doktoranden der Chemie des Fachbereichs Chemie und Pharmazie für hervorragende Forschungsleistungen ausgezeichnet. Vergabevorschläge können von Professoren, die würdige Doktoranden der Chemie betreuen, während der vom Dekan des Fachbereichs Chemie und Pharmazie festgelegten Ausschreibungsfrist, eingereicht werden. Die Auswahl der Preisträger obliegt einem Gremium, dem der Dekan und zwei weitere, vom Fachbereichsrat bestimmte Professoren angehören.

Anfragen: Dekan des Fachbereichs 19 – Chemie und Pharmazie – der Johannes Gutenberg-Universität, 55099 Mainz, Tel. 39-22 73.

**ANNI EISLER-LEHMANN-STIFTUNG**

Die Anni Eisler-Lehmann-Stiftung wurde von der Sängerin Anni Eisler-Lehmann aus Mainz gegründet und nahm 1996 ihre Arbeit auf. Die Stiftung vergibt Stipendien an Gesangstudierende jüdischen Glaubens, die am Fachbereich Musik an der Johannes Gutenberg-Universität oder in der Studienabteilung des Peter-Cornelius-Konservatoriums der Stadt Mainz Gesang studieren möchten. Das Stipendium wird mindestens für ein Jahr gewährt. Auf Wunsch ist die Stiftung bei der Beschaffung preiswerten Wohnraums behilflich. Die Bewerber sollten vorgeschlagen werden, über die Gewährung der Stipendien entscheidet der Vorstand mit dem Stiftungsbeirat.

Die Stiftungsorgane können ersatzweise mit den vorgesehenen Mitteln jüdische Studierende anderer Musikfächer in Mainz fördern oder Konzerte in Mainz mit jüdischen Künstlern veranstalten.

Bewerbungen an: Anni Eisler-Lehmann Stiftung, VM Camilla Benizri, Noiréstr. 1, 55232 Alzey, Tel. (0 67 31) 65 37

**BARBARA KOCH-STIFTUNG**

Die Stiftung wurde 1962 errichtet. Ausschließlicher Zweck ist die Hilfe für das behinderte Kind.

**BOEHRINGER-INGELHEIM-STIFTUNG**

Die Stiftung wurde 1979 errichtet. Sie dient der Förderung der chemischen, medizinischen und pharmazeutischen Wissenschaft. Die Stiftung stellt der Johannes Gutenberg-Universität jährlich einen Betrag zur Verfügung, der etwa zu zwei Dritteln zur Förderung eines Forschungsprojekts oder eines Doktoranden/einer Doktorandin oder eines/einer besonders qualifizierten wissenschaftlichen Mitarbeiters/Mitarbeiterin verwendet wird. Das Vorschlagsrecht für die Verwendung dieses Teils der Zuwendung eines Jahres liegt alternierend bei den Fächern Chemie, Pharmazie und Medizin. Das letzte Drittel der Zuwendung wird zu gleichen Teilen an die Fächer Chemie, Pharmazie und Medizin zur Auszeichnung einer hervorragenden wissenschaftlichen Leistung verteilt. Anfragen sind an die jeweiligen Fachbereiche zu richten.

**DR. MED. ERICH UND ELLA TANCRÉ-STIFTUNG**

Die Stiftung wurde 1965 durch Frau Dr. med. Ella Tancre, Wiesbaden, zum Gedenken an ihren Ehemann Dr. med. Erich Tancre, errichtet. Aus ihr werden auf Vorschlag des Medizinischen Fachbereiches einmalige Stipendien an Doktoranden vergeben.

**DR. GEORG SCHEUING-STIFTUNG**

Die Stiftung wurde 1962 errichtet zum Gedächtnis des 1948 verstorbenen Dipl.-Chem. Dr. Georg Scheuing, Leiter der wissenschaftlichen Abteilung der Firma C. H. Boehringer Sohn, Ingelheim, von seiner Gattin Martha, geb. Steiger. Stipendien werden an bedürftige und würdige Studierende und Doktoranden der Fachbereiche Chemie und Pharmazie vergeben. Daraus können ferner die notwendigen Kosten für wissenschaftliche Arbeiten aus dem Gebiet der Chemie bestritten werden. Über die Vergabe der Mittel entscheidet der Präsident der Universität. Antragsberechtigt sind: die Direktoren der Chemischen Institute, des Instituts für Pharmazie, die Stellvertretenden Vorsitzenden des Senatsausschusses für Studienbeihilfen sowie jeder Förderungsberechtigte. Die Anträge sind jeweils bis zum 15. November eines Jahres an den Präsidenten zu richten.

**DR. JURIS UTRISQUE KARL FELDBAUSCH-STIFTUNG**

Die Stiftung wurde 1966 durch Dr. Karl Feldbausch, Speyer, errichtet. Das Stiftungsvermögen steht je zur Hälfte dem Fachbereich Katholische Theologie und dem Fachbereich Biologie zur Verfügung. Im Fachbereich Biologie wird aus der Stiftung die systematische zoologische und botanische Forschung gefördert. Anträge sind an die genannten Fachbereiche zu richten.

**EMIL UND PAUL MÜLLER-GEDÄCHTNIS-STIFTUNG ZUR FÖRDERUNG DER WISSENSCHAFT**

Die Stiftung wurde 1964 durch Direktor Fritz Müller, Wiesbaden, zum Gedächtnis an seinen Vater, Generaldirektor Emil Müller, Gründer der Rheinisch-Westfälischen Sprengstoff-AG, Troisdorf, und seinen Bruder, Professor Dr. Paul Müller, Generaldirektor der Dynamit Nobel AG, Troisdorf, errichtet.

Sie dient der unmittelbaren Förderung der Wissenschaft in den naturwissenschaftlichen Fächern, insbesondere der Fachrichtung Chemie, durch Unterstützung der Lehr- und Forschungseinrichtungen, Förderung bestimmter fachlich und zeitlich begrenzter Forschungsvorhaben, wissenschaftlicher Arbeiten und Veröffentlichungen auf dem Gebiet der Chemie und ihrer Grenzgebiete. Daneben werden Beihilfen in jeglicher Form zum Studium sowie zu Forschungs- und Studienreisen im In- und Ausland an Professoren, wissenschaftliche Mitarbeiter und Studenten gewährt.

Dem Stiftungsvorstand, der über die Gewährung von Zuwendungen entscheidet, gehören zwei Vertreter der Dresdner Bank AG und der Kanzler der Johannes Gutenberg-Universität an. Der Stiftungsvorstand erhält Vergabevorschläge vom Stiftungsbeirat, dem der Dekan des Fachbereichs Chemie und Pharmazie und zwei vom Fachbereichsrat vorgeschlagene und vom Präsidenten der Universität bestellte Professoren des Fachbereichs Chemie und Pharmazie angehören. Anfragen: Dekan des Fachbereichs 19 – Chemie und Pharmazie – der Johannes Gutenberg-Universität, 55099 Mainz, Tel. 39-22 73

#### EMILIE LEMMER-STIFTUNG

Die Stiftung wurde 1965 errichtet. Aus ihr werden Beihilfen an unbemittelte Studenten der katholischen Theologie und an unbemittelte katholische Studenten der Medizin gewährt. Vorschlagsberechtigt sind die genannten Fachbereiche. Die Vorschläge sind über den Präsidenten an den Vorstand der Stiftung zu richten.

#### HEDWIG SAINT-DENIS-STIFTUNG

Die Stiftung wurde 1967 errichtet. Die Mittel werden für wissenschaftliche Forschungszwecke zur Krebsbekämpfung verwandt.

#### HORST KLIEMANN STIFTUNG

- Großer Hirschgraben 17-21, 60004 Frankfurt, Postfach 10 04 42, Tel. (0 69) 13 06 87

Vorstand: Vorsitzender:

Prof. Dr. Reinhard WITTMANN, Fischbachau;

Dr. Klaus G. SAUR, München

Zuständig bei Förderungsanträgen: Dr. Monika ESTERMANN, Frankfurt

Die Horst Kliemann Stiftung wurde als rechtsfähige Stiftung privaten Rechts 1969 durch Frau Margarete Kliemann gegründet. Sie dient der Förderung der buch- und buchhandelsgeschichtlichen Forschung und ihrer Publikationen. Sie unterstützt insbesondere Studenten und Doktoranden bei Studienaufenthalten im In- und Ausland und leistet Zuschüsse zu Forschungsaufgaben.

#### KARL GÜCKINGER STIFTUNG

Universität Mainz, Saarstr. 21, 55099 Mainz

Die Stiftung wurde aufgrund eines Testaments von Karl Gückinger 1989 errichtet.

Aus den Stiftungsmitteln werden Reisestipendien für junge Wissenschaftler und Unterstützung für Fortbildungs- und Forschungsseminare des Fachbereiches Chemie und Pharmazie gewährt. Über die Vergabe der Mittel entscheidet der Stiftungs-

vorstand, dem der Kanzler der Johannes Gutenberg-Universität, der Dekan des Fachbereichs Chemie und Pharmazie sowie ein vom Fachbereichsrat bestimmter Professor des Fachbereichs Chemie und Pharmazie, angehören.

Anfragen: Dekan des Fachbereichs 19 – Chemie und Pharmazie – der Johannes Gutenberg-Universität, 55099 Mainz, Tel. 39-22 73

#### PROFESSOR DR. DIETRICH LANG-HINRICHSSEN-STIFTUNG

Die Stiftung wurde 1983 durch Frau Klara Lang-Hinrichsen zum Gedächtnis an ihren Ehemann, den 1974 verstorbenen Bundesrichter a.D. und o. Professor für Strafrecht und Strafprozeßrecht an der Universität Mainz Dr. Dietrich Lang-Hinrichsen, testamentarisch errichtet. Sie dient der Förderung fähiger Wissenschaftler auf dem Gebiet des Strafrechts.

Anfragen und Anträge sind zu richten an Univ.-Prof. Dr. Ernst-Walter HANACK, Fachbereich Rechts- und Wirtschaftswissenschaften der Johannes Gutenberg-Universität Mainz, als den Geschäftsführenden Beauftragten der Stiftung.

#### PROFESSOR DR. FRIEDRICH SCHUBEL-STIFTUNG

Die Stiftung wurde 1985 von Prof. em. Dr. Friedrich Schubel, von 1957 bis 1962 Ordinarius für Englische Philologie an der Johannes Gutenberg-Universität Mainz, und seiner Frau Annamaria eingerichtet und 1989 mit dem Stiftungsvermögen versehen. Gefördert werden würdige und bedürftige Studierende der Englischen Philologie an der Johannes Gutenberg-Universität, die Dissertationen und wissenschaftliche Prüfungsarbeiten in den Studiengängen Lehramt an Gymnasien und Magister Artium anfertigen.

Anfragen: Dekan des Fachbereichs 14 (Philologie II) der Johannes Gutenberg-Universität, 55099 Mainz

#### ROBERT-MÜLLER-STIFTUNG

Die Stiftung wurde 1966 errichtet durch Verleger Robert Müller, Wiesbaden-Sonnenberg; ausschließlicher Zweck ist die unmittelbare Förderung der Forschung am Medizinischen Fachbereich, vornehmlich auf dem Gebiet der Angio-Kardiologie. Dazu gehören die Unterstützung der Lehr- und Forschungseinrichtungen, Förderung bestimmter, fachlich und zeitlich begrenzter Forschungsvorhaben, wissenschaftlicher Arbeiten und Veröffentlichungen sowie die Gewährung von Beihilfen in jeder Form zu Forschungs- und Studienreisen.

Über die Gewährung von Stiftungsleistungen entscheidet der Stiftungsvorstand auf Vorschlag des Beirats, dem angehören: die Universitätsprofessoren OELERT, THELEN, BRETER. Anträge sind über den Beirat an den Vorstand (Univ.-Prof. Dr. Ernst-Walter HANACK, Direktor P. GEIPEL) zu richten.

#### ROCHELMEYER-STIFTUNG

Die Stiftung wurde 1993 errichtet zum Gedächtnis des 1985 verstorbenen Ordinarius für Pharmazie Professor Dr. Hans Rochelmeyer an der Johannes Gutenberg-Universität Mainz. Die Gründung der Stiftung wurde unter federführender Mitwirkung von Frau Katharina Fasel ermöglicht. Die Stiftung dient dem ausschließlichen Zweck der Förderung von Forschung und Lehre im Bereich des Fachs Pharmazie an der Johannes Gutenberg-Universität Mainz. Insbesondere sollen gefördert werden: bestimmte fachlich und zeitlich begrenzte Forschungsvorhaben und wissenschaftliche Arbeiten in der Fachrichtung Pharmazie. Daneben werden Beihilfen zu Forschungs-, Studienreisen und Studienaufenthalten im In- und Ausland oder Stipendien an Dozenten, Doktoranden und besonders qualifizierte wissenschaftliche Mitarbeiter vergeben. Über die Vergabe der Mittel entscheidet der Stiftungsbeirat. Anträge sind an den Vorsitzenden der Rochelmeyer-Stiftung, den Geschäftsführenden Leiter des Instituts für Pharmazie, bis zum 15. Oktober eines Jahres zu richten.

#### SULZMANN-STIFTUNG

Die Stiftung wurde 1984 durch Familie Sulzmann errichtet zur Förderung der Forschung in Zaire und benachbarten Ländern vornehmlich durch Doktorandinnen und Doktoranden des Instituts für Ethnologie und Afrika-Studien der Johannes Gutenberg-Universität, die die Stiftung treuhänderisch verwaltet. Im Rahmen der Stiftung wurde das »Dr. Elisabeth Grohs-Stipendium« eingerichtet, um Forschungsaufenthalte von Studentinnen in Afrika zu unterstützen. Die Stiftung vergibt jährlich den »Erika Sulzmann-Preis« für hervorragende studentische Abschlußarbeiten in der afrikabezogenen Forschung am Institut für Ethnologie und Afrika-Studien. Über die Gewährung von Stiftungsleistungen entscheidet der Beirat, dem Univ.-Prof. Dr. Gerhard GROHS, München, Univ.-Prof. Dr. Raimund KASTENHOLZ, Mainz, und Dr. Anna-Maria BRANDSTETTER, Mainz, die auch Geschäftsführerin der Stiftung ist, angehören. Weitere Informationen: Dr. A.-M. BRANDSTETTER, Institut für Ethnologie und Afrika-Studien, Forum 6,

EG, Zi 00-652, Tel. 39-28 70, [brandste@mail.uni-mainz.de], n. tel. V.

### Förderung von Auslandsaufenthalten

#### BAFÖG-AUSLANDSFÖRDERUNG

BAföG-Anträge für die Zeit des Auslandsaufenthaltes sind bei gesondert bestimmten Ämtern für Ausbildungsförderung zu stellen. Weitere Informationen: BAföG-Amt, Forum 6, 1. OG, Tel. 39-9 72

#### DEUTSCHER AKADEMISCHER AUSTAUSCHDIENST E.V. (DAAD)

- Kennedyallee 50, 53175 Bonn,  
Tel. (02 28) 8 82-0, Fax 882-444

Der DAAD fördert die akademischen Beziehungen zum Ausland sowohl ideell als auch finanziell durch den Austausch von Studierenden und Wissenschaftlern. Die Johannes Gutenberg-Universität Mainz ist ordentliches Mitglied des DAAD. Informationen über die Förderprogramme des DAAD erteilt das Akademische Auslandsamt der Johannes Gutenberg-Universität, Forum 2, EG, Raum 00-206, Tel. 39-22 81

#### FULBRIGHT-KOMMISSION

- Theaterplatz 1a, 53177 Bonn,  
Tel. (02 28) 9 35 69-0

Kommission für Studenten- und Dozentenaustausch zwischen der Bundesrepublik Deutschland und den Vereinigten Staaten von Amerika. Die Fulbright-Kommission vergibt Stipendien an deutsche Studierende und Graduierte für ein akademisches Jahr in den USA.

Bewerbungen sind möglich für Voll-, Teil- und Reisestipendien. Auskunft erteilt das Akademische Auslandsamt der Johannes Gutenberg-Universität, Forum 2, EG, Raum 00-206, Tel. 39-22 81

#### PEREGRINUS-STIFTUNG

Die Stiftung wurde 1994 von Univ.-Prof. em. Dr. Rudolf Meimberg eingerichtet. Gefördert werden Studienaufenthalte im Ausland für Studierende der Volkswirtschaftslehre oder Rechtswissenschaft des Fachbereichs 03 der Johannes Gutenberg-Universität Mainz. Anfragen und Anträge sind zu richten an Univ.-Prof. Dr. Hartwig BARTLING, Fachbereich Rechts- und Wirtschaftswissenschaften der Johannes Gutenberg-Universität, Jakob-Welder-Weg 4, 55128 Mainz.

#### SOKRATES-PROGRAMM

Aktionsprogramm der EU zur Förderung der transnationalen Zusammenarbeit in Europa. Auslands-

aufenthalte von Studierenden und Dozenten/Dozentinnen können im Rahmen von Gruppenprogrammen gefördert werden. Einzelbewerbungen von Studierenden bei der EU sind nicht möglich. Informationen erteilt das Akademische Auslandsamt (s. S. 31).

## Förderung des wissenschaftlichen Nachwuchses

(Außer den unter »Allgemeine Förderungsmöglichkeiten« genannten Organisationen.)

### ALEXANDER VON HUMBOLDT-STIFTUNG

▪ Jean-Paul-Straße 12, 53173 Bonn,  
Tel. (02 28) 8 33-0, Fax 83 31 99, [lak@avh.de],  
<http://www.avh.de>

Präsident: Prof. Dr. Reimar LÜST. Generalsekretär: Dr. Manfred OSTEN. Vertrauensdozent an der Johannes Gutenberg-Universität Mainz: Univ.-Prof. Dr. Helmut RINGS DORF, FB 19, Tel. 39-24 02, [post@alex.avh.uni-bonn.de].

Die Alexander von Humboldt-Stiftung ist eine öffentliche Stiftung privaten Rechts. Träger ist die Bundesrepublik Deutschland, vertreten durch den Bundesminister des Auswärtigen.

Vergabe von jährlich bis zu 500 Forschungsstipendien an hochqualifizierte und promovierte ausländische Wissenschaftler zur Durchführung von längerfristigen (6 bis 12 Monate) Forschungsvorhaben an Universitäten oder anderen Forschungsinstituten in der Bundesrepublik Deutschland.

Offen für alle Nationen und alle Fachgebiete; Bewerbung zu jeder Zeit direkt bei der Stiftung in Bonn; monatliche Stipendienraten 3400,- bis 4200,- DM netto je nach wissenschaftlicher Qualifikation und akademischer Stellung; Reisekosten sowie weitere Zuschläge; Altersgrenze 40 Jahre.

### CARL DUISBERG GESELLSCHAFT E. V.

▪ Weyerstr. 79-83, 50676 Köln,  
Tel. (02 21) 20 98-0, Fax (02 21) 20 98-1 11  
Hauptgeschäftsführer: Dr. Norbert SCHNEIDER  
Landesstelle Hessen-Rheinland-Pfalz: Adolfstr. 16,  
65185 Wiesbaden, Tel. (06 11) 99 94 10, Fax (06 11)  
9 99 41 55. Leiter: Dr. Hans-Jürgen BRANDT

Die Carl Duisberg Gesellschaft (CDG) ist eine gemeinnützige Organisation für internationale berufliche Weiterbildung und Personalentwicklung. Ihre Programme richten sich an Fach- und Führungskräfte aus Deutschland und anderen Industrieländern, aus Entwicklungsländern und den Staaten Mittel- und Osteuropas.

Die angebotenen Programmaßnahmen werden aus Mitteln des Bundes, der Bundesländer und interna-

tionaler Organisationen wie z.B. Europäischer Union und UNO finanziert.

Die Bewerbung zu Fortbildungsprogrammen erfolgt für Deutsche bei der Zentrale der CDG in Köln, Geschäftsbereich Industrieländer, für Bewerber aus Entwicklungsländern sind die Bewerbungen über die Auslandsvertretungen der Bundesrepublik Deutschland einzureichen, und es muß eine Nominierung durch die Regierung des Heimatstaates erfolgen.

Der Direkteinstieg in ein Stipendienprogramm nach Aufnahme des Studiums in Deutschland ist regelmäßig nicht möglich.

Die Landesstelle Hessen-Rheinland-Pfalz berät Bewerber auf Wunsch über das vorhandene Programmangebot und die Aufnahmebedingungen.

### FÖRDERUNGSSTIPENDIEN DER JOHANNES GUTENBERG-UNIVERSITÄT

Senatsausschuß für die Vergabe von Förderungsstipendien

Vorsitzender:

Vizepräsident Univ.-Prof. Dr. Michael LOOS

Der Senatsausschuß vergibt Stipendien nur an Nachwuchskräfte, die weiter für wissenschaftliche Berufe ausgebildet werden sollen. Die Antragsteller müssen sich aufgrund ihrer bisherigen Leistungen einer besonderen Förderung für würdig erwiesen haben. Es muß zu erwarten sein, daß sie auch künftig erhöhten Anforderungen entsprechen. Stipendien können demnach nur im Zusammenhang mit eigenen laufenden wissenschaftlichen oder künstlerischen Arbeiten (Magister-, Staatsexamens-, Diplom- oder Doktorarbeit und selbständige wissenschaftliche Arbeiten in einem Forschungsprojekt) vergeben werden. Die Gewährung der Stipendien darf nicht von Dienstleistungen abhängig gemacht werden. Ein Rechtsanspruch auf die Gewährung eines Stipendiums besteht nicht.

Stipendien werden einmalig bis zu einem Höchstbetrag von monatlich 700,- DM (ohne Hochschulabschluß 650,- DM) gewährt. Die Förderungsdauer ist auf höchstens sechs Monate begrenzt. Verlängerungsanträgen kann nur in besonders begründeten Ausnahmefällen entsprochen werden. Die Ausschreibung erfolgt regelmäßig zum 1.4., 1.7. und 1.11. eines Jahres.

Die wissenschaftliche Qualifikation ist durch zwei ausführliche Gutachten von Hochschullehrern (erstes Gutachten vom betreuenden Professor und zweites Gutachten durch einen weiteren Professor) zu bestätigen. Zusätzlich ist die Benotung für die erbrachten Studienleistungen, Vordiplom, Di-

plom, Staatsexamen und sonstige Prüfungen anzugeben.

Tätigkeiten, die aus öffentlichen Mitteln finanziert werden, schließen die Gewährung eines Förderungsstipendiums aus. Dies gilt nicht für mit der Förderung zu vereinbarende Nebentätigkeiten von geringem Umfang, namentlich nicht für Tätigkeiten als Hilfskraft oder wissenschaftliche Hilfskraft, wenn die hierbei erzielten monatlichen Verdienste den jeweiligen Förderungsbetrag nicht überschreiten. Förderungsstipendien sind neben Stipendien der Deutschen Studienstiftung, Dr. G. Scheuing-Stiftung und der Graduiertenförderung nicht möglich. Sonstige bezahlte Tätigkeiten sind anzugeben. Förderungsstipendien werden Beziehern von BAföG voll auf ihre Förderungsleistungen angerechnet.

Der ausgefüllte und mit zwei Gutachten ergänzte Antrag ist dem Dekan zuzuleiten. Der Dekan prüft die formalen Voraussetzungen für die Antragstellung und leitet die Anträge an die Stipendienvergabe-Kommission des Fachbereichs, die die Priorität und die Reihenfolge der Antragsteller festlegt und die Anträge an den Senatsausschuß weiterleitet.

Antragsformulare sind erhältlich

- a) in den Dekanaten der Fachbereiche,
- b) bei der Förderungsabteilung, Forum 6, 1. Stock, Zi. 710, Tel. 39-48 04, Sprechzeiten Mo-Fr 9-11

#### GRADUIERTENFÖRDERUNG

Zentrale Kommission für die Graduiertenförderung. Vorsitzender: Univ.-Prof. Dr. BISANG, FB 14; Stellv. Vorsitzender: Univ.-Prof. Dr. Gerhard WEGENER, FB 21. Geschäftsführung: Johanna EHLERS  
Nach Maßgabe des Landesgraduiertenförderungsgesetzes (LGFG) werden Promotionsstipendien vergeben. Die Stipendien und Zuschläge für Sach- und Reisekosten werden als Zuschüsse gewährt. Stipendien können erhalten:

1. Doktoranden, die ein Hochschulstudium abgeschlossen haben, das die Zulassung zur Promotion ermöglicht,
2. Studierende, die soweit Studien- und Promotionsordnung es vorsehen, als Studienabschluß lediglich die Promotion anstreben. In diesem Fall kann die Förderung ein halbes Jahr vor Ablauf der in der Promotionsordnung vorgesehenen Studiendauer beginnen, falls alle sonstigen Voraussetzungen für die Meldung zum Rigorosum vorliegen.

Die Ausschreibung der Stipendien erfolgt in regelmäßigen Abständen hochschulöffentlich. Antragsformulare sind jederzeit in der Geschäftsstelle der Zentralen Kommission für die Förderung des wissenschaftlichen Nachwuchses erhältlich.

#### STIFTUNG MAINZER UNIVERSITÄTSFONDS

Vorsitzender des Verwaltungsausschusses:

Der Kanzler.

Leiter des Rentamtes:

Ernst HEDDERICH, Ernst-Ludwig-Straße 12, 55116 Mainz, Tel. 14 03 960.

Der Mainzer Universitätsfonds, der seit dem Jahre 1781 besteht, hat die Aufgabe, aus seinen Erträgen die Lehre und Forschung im Bereich der Johannes Gutenberg-Universität zu unterstützen und zur Nachwuchsförderung beizutragen. Dies wird u.a. durch die Vergabe des Preises der Johannes Gutenberg-Universität für besonders qualifizierte Dissertationen bzw. herausragende künstlerische Leistungen erreicht. Des Weiteren werden hieraus die Willy-Eberz-Medaille für besonderes studentisches Engagement und der Preis »Jugend forscht« verliehen. Die Verteilung der Mittel erfolgt auf Antrag durch den Präsidenten der Universität.

#### BUND-LÄNDERPROGRAMM FÜR FRAUEN (HSP III)

Über die Vergabe von Stipendien und Werkverträgen für Frauen in der Wissenschaft nach einer Familienphase informiert das Frauenbüro, Forum 3, Zi. 00-402/404/406, Tel. 39-29 88/47 87

Antragstermine: 1. Februar und 1. August (Vorlauf: 4-6 Wochen)

#### Weitere Förderungsmöglichkeiten für Forschungsprojekte

INFORMATIONEN IM INTERNET:

<http://www.verwaltung.uni-mainz.de/dez1/forschungsfoerderung.html>

#### DEUTSCHE FORSCHUNGSGEMEINSCHAFT (DFG)

▪ Kennedyallee 40, 53175 Bonn, Tel. (02 28) 8 85-1  
Präsident: Prof. Dr. Ernst-Ludwig WINNACKER,  
Generalsekretär: Dr. Reinhard GRUNWALD

Die Deutsche Forschungsgemeinschaft (DFG) ist die zentrale Selbstverwaltungsorganisation der Wissenschaft in der Bundesrepublik Deutschland. Jeder deutsche Wissenschaftler kann bei der Deutschen Forschungsgemeinschaft im Normalverfahren Anträge auf Finanzierungshilfe für ein von ihm gewähltes Forschungsvorhaben stellen. Die Forschergruppe ist ein längerfristiger Zusammenschluß mehrerer, in der Regel an einem Ort wirkenden Wissenschaftler zur Bearbeitung einer besonderen, meist interdisziplinärer Forschungsaufgabe. In Schwerpunktprogrammen arbeiten Forscher aus

verschiedenen wissenschaftlichen Instituten im Rahmen einer vorgegebenen Thematik für begrenzte Zeit zusammen. Sonderforschungsbereiche sind Gruppen von Wissenschaftlern, die sich mit Zustimmung ihrer Hochschule zur gemeinsamen Forschung auf Wissenschaftsgebieten zusammengeschlossen haben, in denen die Hochschule einen längerfristig zu fördernden Schwerpunkt sieht.

Weitere Auskünfte/Unterlagen beim Forschungsreferenten der Universität: RR Dr. K. P. C. SPATH (Abt. 11), Tel. 39-58 91

Vertrauensdozent: Univ.-Prof. Dr. J. MICHAELIS (FB 04), Tel. 17-32 52/73 69

#### VOLKSWAGEN-STIFTUNG

- Kastanienallee 35, D-30519 Hannover, Tel. (05 11) 83 81-0, Fax (05 11) 83 81-3 44, [mail@volkswagen-stiftung.de], <http://www.volkswagen-stiftung.de>

Vorsitzende des Kuratoriums:

Helga SCHUCHARDT;

Generalsekretär: Dr. Wilhelm KRULL

#### Fundsachen

- für den Campus-Bereich: Pedell Forum, Eingang Becherweg 2, Zi. 01-111, Tel. 39-23 41
- für die Zentralmensa: Sekretariat der Verpflegungsbetriebe, Frau EICKE, Herr ZUCK, Studierendenhaus, Eingang B, Staudingerweg 21, Tel. 39-49 05/49 26
- für den Klinikums-Bereich: Fundbüro des Klinikums, Gebäude 601, Zentrale Dienste, Tel. 17-28 08
- für den Mainzer Stadtbereich: Fundbüro der Stadtverwaltung, Klarastr. 4, Tel. 12-24 32, Sprechzeiten: Mo-Fr 8.30-12, Mo-Do 13.30-16, Fr 13.30-14.30
- für die Verkehrsbetriebe der Stadtwerke Mainz AG: Fundbüro der Stadtwerke Mainz AG, Bonifaziusstr. 2, Tel. 12-66 51, Sprechzeiten: Mo-Mi 8.30-17, Do 8.30-18, Fr 7.15-15

## VOLKSHOCHSCHULE BINGEN E.V.

Am Freidhof 11, 55411 Bingen am Rhein, Tel.: 06721/12327, Fax.: 06721/10308

E-mail: [VHS-Bingen@t-online.de](mailto:VHS-Bingen@t-online.de), Homepage: <http://vhs-verband-rp.de/~vhs-bingen>



**PROFESSIONELLE  
ERWACHSENEN-  
BILDUNG**

**Ausbildung zum  
Internet-Assistenten  
(berufsbegleitend)  
Internet-Kurse:  
über 60 EDV-Kurse:  
Word, Excel, Access  
über 20 Internet-Kurse  
Homepage, Webserver  
Kompetenz für die  
Öffentlichkeit  
Intensiv-Sprachkurse  
in Kleingruppen  
Politische  
Bildung**

## Gastprofessorenhaus

Besucheranschrift:  
Wittichweg 31, 55099 Mainz, Tel. 39-58 70  
Das Gastprofessorenhaus dient der Unterbringung  
ausländischer Wissenschaftler. Vermittlung durch

Frau Renate HORNSTEIN, Tel. 39-58 70, Fax 39-39 36

## Hausmeister und Pedelle (außer Klinikum)

Erläuterung: (H) = Hausmeister, (P) = Pedell, C = Campus, A = außerhalb des Campus

Bezeichnung	Lage	Straße	Raum, Tel.-Nr.
Chemie (H)	C	Becherweg 22	Zi. 17
Forum universitatis (P) und (H)	C	Becherweg 2	Zi. 01-111, 39-23 41
Bildende Kunst (H)	A	Am Taubertsberg 6	Raum 134, 39-21 31
Hochhaus am Augustusplatz	A	Obere Zahlbacher Str. 67	17 31 51
Musik (H)	A	Binger Straße 26	23 16 60
Naturwissenschaften (P)	C	Becherweg 21	Poststelle
Naturwissenschaften (H)	C	Becherweg 21	Zi. 00-132, 39-4140
Pharmazie (H)	C	Staudingerweg 5	Zi. 00-125, 39-5460
Philosophicum (P)	C	Welderweg 18	Zi. P 9, 39-2200
Philosophicum (H)	C	Welderweg 18	Zi. 00-423, 39-3325
Physik (H)	C	Staudingerweg 7	Raum 00-619, 39-59 16
Recht und Wirtschaft (P)	C	Welderweg 4	Zi. 1, 39-2342
Sonderbau II (SB II) (H)	C	Becherweg 17	Zi. 00-141, 39-4102
Sport (H)	C	Albert-Schweitzer-Straße 22	Zi. 110, 39-3507
Zahnlabor (H)	C	Bentzelweg 14	Zi. 17

## Hörsäle

### Campus universitatis

Hörsaal	Platzzahl	Standort	Hörsaal	Platzzahl	Standort
<i>Forum</i>			Atrium	117	Alte Mensa, Becherweg 5
Hs 7	144	Forum 1	Linke	240	Alte Mensa, Becherweg 5
Hs 8	342	Forum 1	Aula		
Hs 10	84	Forum, Eingang Becherweg 4	<i>Gebäude RW I (neu)</i>		
Hs 11	78	Alte Mensa, Becherweg 5	Hs RW 1	1000	Welderweg 9
Hs 13	132	Forum, Eingang Becherweg 4	Hs RW 2	140	Welderweg 9
Hs 15	143	Forum, Eingang Becherweg 4	Hs RW 3	80	Welderweg 9
Hs 16	199	Forum, Eingang Becherweg 4	Hs RW 4	60	Welderweg 9
Auditorium maximum	285	Alte Mensa, Becherweg 5	Hs RW 5	40	Welderweg 9
Atrium maximum	234	Alte Mensa, Becherweg 5	Hs RW 6	40	Welderweg 9
			<i>Gebäude RW II (alt)</i>		
			Hs I	42	Welderweg 4
			Hs II	80	Welderweg 4
			Hs III	60	Welderweg 4
			Hs IV	80	Welderweg 4



Hörsaal	Platzzahl	Standort
Hs V	42	Welderweg 4
Hs VI	42	Welderweg 4
Hs VII	42	Welderweg 4

*Philosophicum*

Hs P 1	374	Welderweg 18
Hs P 2	130	Welderweg 18
Hs P 3	112	Welderweg 18
Hs P 4	112	Welderweg 18
Hs P 5	130	Welderweg 18
Hs P 6	40	Welderweg 18
Hs P 7	72	Welderweg 18
Hs P 10	180	Welderweg 18
Hs P 11	130	Welderweg 18
Hs P 12	50	Welderweg 18
Hs P 13	84	Welderweg 18
Hs P 15	40	Welderweg 18
Hs P 101	30	Welderweg 18
Hs P 102	84	Welderweg 18
Hs P 103	50	Welderweg 18
Hs P 104	84	Welderweg 18
Hs P 105	50	Welderweg 18
Hs P 106	60	Welderweg 18
Hs P 107	20	Welderweg 18
Hs P 108	40	Welderweg 18
Hs P 109a	35	Welderweg 18
Hs P 110	60	Welderweg 18
Hs P 200	35	Welderweg 18
Hs P 201	30	Welderweg 18

**Universitätsklinikum**

Raum	Platzzahl	Standort
0231/0221 (Konferenz- zimmer)	40	Diätlehranstalt, Bau 304
6	175	ZMK-Klinik
129	36	ZMK-Klinik
227	50	ZMK-Klinik
224 (Kurssaal)	39	ZMK-Klinik
F 231	212	Bau 205
	278	Chirurgie Bau 505
A42 (Kurssaal)	50	Chirurgie Bau 505
A 40 (Konfe- renzzimmer)	32	

Hörsaal	Platzzahl	Standort
Hs P 202	51	Welderweg 18
Hs P 203	30	Welderweg 18
Hs P 204	180	Welderweg 18
Hs P 205	48	Welderweg 18
Hs P 206	84	Welderweg 18
Hs P 207	60	Welderweg 18
Hs P 208	50	Welderweg 18

*Naturwissenschaftliche Gebäude*

SR 11	52	Müllerweg 6
Hs 18	244	Becherweg 9
Hs 19	200	Becherweg 13
Hs 20	280	Becherweg 14
Hs 21	108	Welderweg 11
Hs 22	348	Becherweg 22
Hs 23	95	Becherweg 22
Hs N0 25	81	Becherweg 21
Hs N 1	272	Becherweg 23
Hs N 2	211	Becherweg 23
Hs N 3	202	Becherweg 23
Hs N 6	132	Becherweg 21
Hs N 33	95	Becherweg 21
Hs 120	108	Becherweg 45

*Fachbereich Sport*

Hs S 1	368	Sportinstitut
Hs S 2	96	Sportinstitut
Hs S 3	98	Sportinstitut

Raum	Platzzahl	Standort
00-111	268	Patholog. Bau 707
00-141 (Kurssaal)	100	Patholog. Bau 707
00-232	61	Patholog. Bau 706
U 24 A/ U 1241	140	Hautklinik, Bau 401
136	93	HNO/Augenklinik, Bau 101
	65	Inst. f. Klinische Strahlkunde, Bau 210
04423	195	Pulverturm

## Infothek der Zentralen Studienberatung

▪ Forum 1, EG, Zi. 00-123, geöffnet: Mo-Do 8-11  
Die Präsenzbibliothek bei der Zentralen Studienberatung verfügt über bildungspolitische, studienberatende und arbeitsmarktpolitische Literatur. Im Leseraum können allgemeine und fachspezifische Informationsschriften eingesehen werden; Studien- und Prüfungsordnungen der Universität Mainz sind dort verfügbar, auch Vorlesungsverzeichnisse anderer Hochschulen und länderübergreifende Informationsschriften. Ferner sind die Abi-/Uni-Hefte der Bundesanstalt für Arbeit und die »Blätter

zur Berufskunde« dort vorrätig. Seit 1998 bietet die Zentrale Studienberatung Videofilme zur Intensivierung der Studienberatung an. In der Filmreihe »UniVision« sind bisher die fünfzehnminütigen Videos »Studieren ist...«, »Politikwissenschaft – Das ganze Leben ist Politik«, »Wirtschaftswissenschaften« und »Chemie« erschienen. Die Filme sind gegen eine Schutzgebühr von DM 20,- zuzüglich Versandkosten bei der Zentralen Studienberatung erhältlich.

## Internationaler Studierendenausweis und Deutsch-Französischer Sozialausweis

1. Der Internationale Studierendenausweis (ISIC-Ausweis) ist unter Vorlage eines Paßbildes und des gültigen Studentenausweises auf dem Campus beim Studentenwerk Mainz, Studierendehaus, Staudingerweg 21, Eingang A, Mo-Fr 9-12 (Frau SCHREIBER, Tel. 39-49 11), im AStA und beim STA-TRAVEL Reisebüro gegen eine Gebühr von 18,- DM erhältlich. Der Ausweis ist ebenfalls in der Verwaltung des Studentenwerks Vorderpfalz, Am Fort 7, Landau, erhältlich.
2. Der Deutsch-Französische Sozialausweis be-

rechtigt, in Frankreich soziale Leistungen (Essen, Übernachtungen) gleichberechtigt mit französischen Studierenden in Anspruch zu nehmen. Der ein Jahr gültige Ausweis ist gegen eine Gebühr von DM 3,-, einem Lichtbild und der Vorlage des Studentenausweises beim Studentenwerk Mainz, Studierendehaus, Staudingerweg 21, Eingang A, Mo-Fr 9-12 (Frau SCHREIBER, Tel. 39-49 11) erhältlich. Der Ausweis ist ebenfalls in der Verwaltung des Studentenwerks Vorderpfalz, Am Fort 7, Landau, erhältlich.

## Kindergarten/-krippen

### Campus universitatis

Jakob-Welder-Weg, Tel. 38 21 05. Der Kindergarten an der Universität, eine städtische Einrichtung, kann von Studierenden und Angestellten der Universität Mainz in Anspruch genommen werden. Die Anmeldung ist immer in Verbindung mit einem Dringlichkeitsantrag an den Senatsausschuß für den Universitätskindergarten zu richten. In der Kinderkrippe werden Kinder von 0 bis 3 Jahren, im Kindergarten solche von 3 bis 6 Jahren betreut. Die Einrichtung ist Mo-Do von 7 bis 17 Uhr (KiGa 6.45 bis 17 Uhr) und Fr von 7 bis 16.30 Uhr (KiGa 6.45 bis 16.30 Uhr) geöffnet.

### Katholische Hochschulgemeinde (KHG)

Saarstr. 20, 55122 Mainz, Tel. 32 21 20. Die Kinderkrippe in der KHG ist eine Elterninitiative innerhalb der Hochschulgemeinde. Die Eltern sind unmittelbar an der Betreuung und der anfallenden Arbeit in der Kinderkrippe beteiligt. Die Belegung

umfaßt 3 Gruppen von Kindern von 6 bis 36 Monaten. Voraussetzung für die Aufnahme ist, daß mindestens ein Elternteil an der Johannes Gutenberg-Universität studiert.

### Kinderhaus Posselmann

Dahlheimer Weg 31, Tel. 39-38 74, 1. Anträge sind zu richten an Johanna EHLERS, Tel. 39-23 17. Es bestehen eine Kleinstkindergruppe (10 Kinder, 0-2 Jahre), eine Vorschulgruppe (22 Kinder, 4-6 Jahre) und drei altersgemischte Gruppen (je 15 Kinder 2-4 Jahre). Öffnungszeiten: Mo-Fr 7.30-17. Es dürfen nur in Mainz gemeldete Kinder aufgenommen werden. Die monatlichen Beiträge richten sich nach den städtischen Vorgaben. Erstattung durch das Jugendamt ist vom Einkommen abhängig.

### Kinderhaus Villa Nees

Am Pulverturm 1, Tel. 17-50 80. Der Kindergarten der Vereinigung Freunde der Universität Mainz steht grundsätzlich allen Kindern offen, deren Er-

ziehungsberechtigte in einem nichtruhenden Arbeitsverhältnis mit dem Universitätsklinikum stehen. Die Anmeldung ist an die Leitung des Kinderhauses zu richten. Betreut werden Kinder von 3 bis 6 Jahren. Öffnungszeiten: Mo, Di, Do, Fr 6.15-17.30 und Mi 6.15-14.

### Kindertagesstätte »Burg UniBunt e.V.«

Canisiusstr. 27-31 (Wohnheim Gonsenheim), Mainz, Tel. 68 77 22. Die Kindertagesstätte bietet Platz für 20 Kinder im Alter von 18 Monaten bis 6 Jahren. Die Gruppen sind altersgemischt. Betreuungszeit: 7.30-16 Uhr. Die Mitarbeit der Eltern ist gefordert. Es können nur Kinder aufgenommen werden, die in Mainz gemeldet sind.

## Konzerte

Im Fachbereich Musik finden wöchentlich mehrere Konzerte von Studierenden und Lehrenden statt, die im Semesterprogramm und durch Einzelausgang angekündigt werden. Informationen: Veranstaltungen und Öffentlichkeitsarbeit Fachbereich Musik: Binger Str. 26, 55122 Mainz, Tel. 39-35 38,

Fax 38-46 63. Besucheranschrift: Fachbereich Musik, Binger Str. 26

Das Collegium musicum veranstaltet ebenfalls regelmäßig Konzerte. Informationen: Collegium musicum, Gresemundweg 4, Tel. 37 12 45 oder 39-38 78, Fax 37 14 80, s. a. S. 115

## Krankenversicherung

Die Studentische Krankenversicherung ist durch das Gesundheitsreformgesetz (GRG) ab dem Sommersemester 1989 neu geregelt worden. Danach dürfen die Hochschulen eine Einschreibung von Studierenden oder Studienbewerbern, die der Versicherungspflicht unterliegen, ohne den Nachweis über das Bestehen einer Krankenversicherung nicht vornehmen. Von einer Versicherungspflicht wird immer dann ausgegangen, wenn ein Studierender oder ein Bewerber weder das 14. Fachsemester noch das 30. Lebensjahr überschritten hat und keine Bescheinigung der Krankenkasse über eine Befreiung von der Versicherungspflicht gemäß 8 Abs. 1 Nr. 5 SGB V vorlegen kann. Im Falle der Befreiung von der Versicherungspflicht ist zumin-

dest der Befreiungsbescheid der Krankenkasse vorzulegen. In Zweifelsfällen wenden Sie sich bitte an Ihre Krankenkasse oder an das Studierendensekretariat.

Für ausländische Studierende, die nach dem Ausländergesetz grundsätzlich einer Krankenversicherung angehören müssen, besteht eine günstige Gruppenversicherung. Bitte im AstA oder bei der Förderungs- und Sozialberatung erfragen (Tel. 39-48 22/23 17).

Individuelle Beratung über Krankenversicherungen – insbesondere für ausländische Studierende – und zuständig für die erforderlichen Gutachten: Förderungs- und Sozialberatung, Forum 1, EG, Zi. 00-106, Tel. 39-23 17, Mo-Fr 11-12

### WIR SUCHEN WEIBLICHE AUSSENDIENSTMITARBEITER

– haupt- und nebenberuflich –

für die Beratung und den Verkauf eines speziell auf die Bedürfnisse der modernen Frau ausgerichteten Versicherungsproduktes.

Infos: DEVK Regionaldirektion Mainz  
Frau Niebisch oder Herr Metzler  
Tel.: 0 61 31/24 32 10 • Fax: 24 31 96

DEVK Deutsche Eisenbahn Versicherung  
Partner von  und 



*Lady-line:  
Wir geben der Sicherheit  
ein neues Gesicht.*

 **DEVK**  
VERSICHERUNGEN

## Lehrveranstaltungen

### Vorlesung

Die Vorlesung gibt Studierenden die Möglichkeit, sich einen Überblick über Themen und Problemstellungen des Faches zu verschaffen. Zu Beginn des Semesters wird im allgemeinen eine Literaturliste zum Thema der Vorlesung herausgegeben. Dies ermöglicht die Vorbereitung und Vertiefung des während der Vorlesung vorgetragenen Stoffes. Für die Vorlesung gibt es keine Begrenzung der Teilnehmerzahl, auch keine Anwesenheitspflicht. Der Besuch einer Vorlesung allein ist auch keine Grundlage für eine Leistungsbescheinigung. Vorlesungen können von allen Studierenden, auch anderer Fächer, besucht werden.

Alle weiteren Veranstaltungen führen die Studierenden an ein eigenständiges wissenschaftliches Arbeiten heran. In Übungen, Seminaren und Praktika ist die Teilnehmerzahl wegen der notwendigen Arbeitsbedingungen begrenzt. Gelegentlich liegt schon am Ende des vorhergehenden Semesters eine Anmeldeliste für eine Veranstaltung des nächsten Semesters im jeweiligen Institut aus. In diesen Veranstaltungen herrscht Präsenzpflcht, die durch eine Anwesenheitsliste überprüft wird. Diese Veranstaltungen sollen den Studierenden am Ende des Semesters einen Leistungsnachweis, einen sog. »Schein«, erbringen, der für die Zulassung zur Zwischen- oder Abschlußprüfung verlangt wird.

### Übung

Die Übung bietet Studienanfängern eine Einführung in fachspezifische Themen und Problemstellungen oder dient zur Vertiefung, Ergänzung und Anwendung des in Vorlesungen gehörten Stoffes. Am Ende des Semesters wird der Wissensstand meistens durch eine schriftliche Prüfung, eine Klausur, festgestellt.

Schriftliche Hausarbeiten, Referate oder ein Prüfungsgespräch (Kolloquium) sind andere Formen der Prüfung. Sofern Studierende die erforderlichen Leistungen erbracht haben, erhalten sie dafür einen Leistungsnachweis (Schein).

### Seminar

Hier geht es um die Eigenständigkeit der wissenschaftlichen Arbeit der einzelnen Studierenden. In einem Seminar wird von allen Teilnehmern gemeinsam ein bestimmter umfassender Themenbereich unter verschiedenen Aspekten erarbeitet. Im Gegensatz zur Vorlesung ist hier die aktive Teilnahme der Studierenden an der Diskussion erwünscht. Im allgemeinen übernimmt jeder Teilnehmer ein Referat, durch dessen Vortrag in der Seminarsitzung die Diskussionsgrundlage geliefert wird. Die Referatsthemen werden im allgemeinen am Anfang des Semesters verteilt. Es empfiehlt sich jedoch, nach Möglichkeit schon am Ende des vorhergehenden Semesters ein Thema auszusuchen, um die vorlesungsfreie Zeit zur Anfertigung eines Referates nutzen zu können. Proseminare besuchen die Studierenden im Grundstudium, also vor der Zwischenprüfung, danach können Haupt- und Oberseminare besucht werden.

### Kolloquium

Dies ist im allgemeinen eine Gesprächsrunde von Doktoranden und Diplomanden zu speziellen wissenschaftlichen Problemen und Themen, z.T. auf persönliche Einladung des jeweiligen Hochschullehrers.

### Praktikum

Hier soll die Theorie in praktische Anwendung umgesetzt werden. Die Studierenden können z.B. Ex-

#### Lohnsteuerhilfverein

### Vereinigte Lohnsteuerhilfe e. V.

**Arbeitnehmern, Beamten, Rentnern, etc.** helfen wir im Rahmen einer Mitgliedschaft ganzjährig bei der **LOHNSTEUER**

#### EINKOMMENSTEUERERKLÄRUNG

- bei Einkünften ausschließlich aus Arbeitnehmertätigkeit,
- sowie beim Kindergeld

**Beratungsstelle:** 55122 Mainz, Baentschstraße 7, Tel.: 06131/387784, Fax: -/387784

**Beratungsstelle:** 55424 Münster-Sarmsheim, Waldstraße 5, Tel.: 06721/994757

**Kostenloses Info-Telefon:** 0800/1817616, Internet-Adresse: <http://www.vlh.de>

perimente zu Übungszwecken durchführen. Laborpraktika finden semesterbegleitend und/oder in der vorlesungsfreien Zeit für die naturwissenschaftlichen Fächer statt.

### Schulpraktikum

Studierende des Studienganges für das Lehramt an Gymnasien müssen im Verlauf ihres Studiums zwei Schulpraktika ableisten. Das erste Praktikum dient insbesondere der Hospitation und dauert mindestens zwei Wochen; das zweite Praktikum dient der unterrichtspraktischen Erprobung und dauert vier Wochen. Die Schulpraktika sollen mit geeigneten erziehungswissenschaftlichen sowie fachdidaktischen Lehrveranstaltungen der Universität verbunden sein.

### Leihwagen

Vermietung: Wohnraumverwaltung des Studentenwerks Mainz, Staudingerweg 21, Eingang C, Tel. 39-49 04, Mo-Fr 9-11, Mi 13.30-14.30

Immatrikulierten Studierenden stehen für Umzüge, Sachtransporte u.ä. Hochraum-Kastenwagen sowie ein Personenkleinbus (9 Personen) zur Verfügung. Die Wagen können für einen Zeitraum von

### Exkursionen

In einigen Studienfächern, z.B. Geographie, Biologie, Pharmazie, in denen der Lehr- und Forschungsgegenstand untersucht oder besichtigt werden muß, ist die Teilnahme an Exkursionen obligatorisch.

### Tutorien und Arbeitsgemeinschaften

Diese Veranstaltungen begleiten Vorlesungen, Übungen oder Seminare, um den dort gebotenen Stoff durch die Arbeit innerhalb einer kleineren Gruppe, vor allem für Anfangssemester oder ausländische Studierende, zu vertiefen. Hier können inhaltliche Fragen geklärt und diskutiert werden. Diese Gruppen werden von wissenschaftlichen Mitarbeitern oder Studierenden höherer Semester geleitet.

vier Stunden (8-12 Uhr, 12-16 Uhr), einem Tag (8-8 Uhr) oder einem Wochenende (Fr 12-Mo 8 Uhr) gemietet werden, stehen aber auch in Ausnahmefällen für längere Mietfristen bereit. Es empfiehlt sich, die Reservierung zwei bis drei Wochen im voraus vorzunehmen.

### Meldepflicht

Studierende sind verpflichtet, sich innerhalb einer Woche nach dem Bezug einer Wohnung oder nach dem Auszug aus einer Wohnung bei der zuständigen Behörde (Stadt- oder Ortsverwaltung) an- bzw. abzumelden.

Einwohner- und Meldeamt Mainz: Rheinstr. 105-107. Öffnungszeiten: Mo-Di 8-12, Mi 13.30-17.30, Do-Fr 8-12

### Mensen

#### Zentralmensa

Staudingerweg 15, 55128 Mainz

Träger: Studentenwerk Mainz, Staudingerweg 21, Studierendenhaus, Eingang B, Tel. 39-49 15

Abteilungsleiterin: Eleonore DIEGEL, Studierendenhaus, Eingang B, Tel. 39-49 15 oder 39-49 05 (Sekretariat)

Öffnungszeiten der Zentralmensa: Mo-Fr 11-14, Sa 11.30-13.15

Es stehen vier Wahlessen zum Preis von 3,50 DM bis 4,50 DM zur Auswahl. Der tägliche Speiseplan ist auch im Internet abgelegt [<http://www.uni-mainz.de/UniInfo/Uni/Mensa/speiseplan.html>]

Darüberhinaus bieten wir während der Öffnungszeiten der Zentralmensa ein Salat- und Dessertbuffet sowie Eintöpfe an einer speziellen Theke an.

Tellergerichte in der Cafeteria der Zentralmensa: In der Zeit von 11-15 Uhr bieten wir ganzjährig ein Tellergericht zum Preis von 2,70 DM für Studierende (Bedienstete: DM 4,80) an. Ein fester Speiseplan existiert nicht. Bitte beachten Sie die Hinweistafeln an den Zugängen zur Cafeteria.

## Mensa der Katholischen Hochschulgemeinde

Saarstr. 20, 55122 Mainz, Tel. 32 21 09,  
Fax 32 21 00

Küchenleiter: Michael STÖRMANN

Studentisches Essen: DM 3,60

Nichtstudentisches Essen: DM 7,20

Öffnungszeiten: Mo-Fr 11.30-13.30.

Sollten die vorbereiteten Essen ausverkauft sein, schließt die Mensa früher. [<http://www.uni-mainz.de/~khg/Speiseplan/speiseplan.html>]

## »Kasino« des Klinikums

Langenbeckstr. 1

Öffnungszeiten: Mo-Fr 11.30-14.30, Sa und So

## Ombudsleute zu Fragen des Umgangs mit wissenschaftlichem Fehlverhalten

Auf Empfehlung der Deutschen Forschungsgemeinschaft und Beschluß des Senats wurden Ansprechpartner in der Johannes Gutenberg-Universität Mainz zu Fragen wissenschaftlichen Fehlverhaltens sowie bei Problemen genereller Art im Wissenschaftsbereich bestellt.

11.30-13. Zutritt für Jedermann. Berechtigung für Studierendenzuschuß für Studierende der Medizin, Zahnmedizin, Biologie, Pharmazie, Toxikologie, Chemie, Musik und Bildende Kunst.

## Kulturcafé des AstA im »Café im Forum«

Becherweg 5 (Alte Mensa), Tel. 39-40 63

Essenspreise: DM 4,50 bis 6,80.

(Menü und Tellergericht, Salatbar)

Essensausgabe: Mo-Fr 11.30-15.30.

Räumlichkeiten können von Interessenten für Feste, Parties etc. angemietet werden.

Ombudsmann: Univ.-Prof. Dr. Peter BECKMANN,  
Tel. 39-58 11

Stellvertreter: Univ.-Prof. Dr. Jörg MICHAELIS,  
Tel. 17-32 52

## Prüfungsämter für Abschluß Staatsexamen

(Über die Prüfungsämter aller anderen Studiengänge geben die Dekanate des jeweiligen Fachbereichs Auskunft.)

### Prüfungsamt Lehramt an Gymnasien

Landesprüfungsamt für das Lehramt an Schulen in Rheinland-Pfalz, Abteilung 4c des Ministeriums für Bildung, Wissenschaft und Weiterbildung, Mittlere Bleiche 61, 55116 Mainz, Fax 16-45 67. Präsidentin: Dr. Helga SMOLLICH, Zi. 437, Sprechzeiten n. tel. V., Tel. 16-45 00/1

Erste Staatsprüfung für das Lehramt an Gymnasien: Ministerialrätin Ute AHRENS, Zi. 303, Sprechzeiten n. tel. V., Tel. 16-45 30; Werner FEGE, Monika HORNICKEL, Sprechzeiten in der Universität: Friedrich-von-Pfeiffer-Weg 3, Mo-Fr 10-12, Tel. 39-48 05/48 00

### Prüfungsamt für Juristen

Landesprüfungsamt für Juristen bei dem Ministerium der Justiz.

Präsidentin: Marliese ITZEL

Geschäftsstelle: Ernst-Ludwig-Straße 3, Ministerium der Justiz, 55116 Mainz, Tel. 16-49 05, Fax 16-58 76

rium der Justiz, 55116 Mainz, Tel. 16-49 05, Fax 16-58 76

Besucheranschrift: Landgericht Mainz, Diether-von-Isenburg-Straße (3. OG, bei der Bibliothek), Öffnungszeiten: Mo-Fr 9-12

### Prüfungsamt Medizin und Pharmazie

Landesprüfungsamt für Studierende der Medizin und Pharmazie beim Landesamt für Soziales, Jugend und Versorgung

Ausschuß für die Naturwissenschaftliche und Zahnärztliche Vorprüfung

Ausschuß für die Zahnärztliche Vorprüfung

Postanschrift: Postfach 2964, 55019 Mainz

Dienstgebäude: Schießgartenstr. 6, 55116 Mainz, Fax 16-20 15

Leiter: Dr. Jürgen FALTIN, Tel. 16-23 51

Grundsatzfragen, Widerspruchs- und Klageverfahren: Guido DAUM, Tel. 16-20 10, Sprechzeiten Mo-Fr 9-12

Medizin, Anrechnungen Zahnmedizin In- u. Ausland, Medizin Inland: Harald BECHTOLDT, Tel. 16-43 81, Sprechzeiten Mo-Fr 9-12

Zahnmedizin und Pharmazie, Anrechnungen Pharmazie In- und Ausland: Brigitte RITTER, Tel. 16-23 30, Sprechzeiten Mo-Fr 9-12

3. Abschnitt der Äztl. Prüfung, Anrechnungen Medizin Ausland, AiP-Berufserkenntnisse, Approbation Zahnärzte und Apotheker: Dieter MEINHARD

Die Anmeldefrist zu den Prüfungen im Sommer 1999 (Ärztliche Vorprüfung und Ärztliche Prüfungen

M 1, M 2, M 3, Pharmazeutische Prüfungen P 1, P 2) endet am Donnerstag, 10. Juni 1999, für die Naturwissenschaftliche Vorprüfung und Zahnärztliche Vorprüfung am Freitag, 25. Juni 1999.

Die Frist für das Nachreichen fehlender Leistungsnachweise endet voraussichtlich für Medizin und Zahnmedizin am Montag, 19. Juli 1999 und für Pharmazie am Montag, 2. August 1999.

## Rückmeldung

Die Fortsetzung des Studiums setzt die ordnungsgemäße Rückmeldung zum folgenden Semester voraus. Die Rückmeldung ist innerhalb der Rückmeldefrist (s. Zeittafel) im Studierendensekretariat zu beantragen. Nach dieser Frist ist eine Rückmel-

dung grundsätzlich nicht mehr möglich. Wird mit der Rückmeldung gleichzeitig die Hinzunahme oder der Wechsel in einen nicht aufnahmebeschränkten Studiengang beantragt, ist zusätzlich das Studienbuch einzureichen.

## Schwimmbad/Sauna

Allgemeine Öffnungszeiten für Bedienstete und Studierende der Universität:

- Sauna (im Schwimmbadgebäude):

Frauen: Di 10-20, Do 10-21,

Fr 10-16 (ungerade Woche);

Männer: Mo 10-20, Mi 10-21,

Fr 10-16 (gerade Woche);

- Schwimmbad, Tel. 39-35 95

(Schwimmhalle neben dem Stadion):

Mo 15-18.30, Di 15-18, Mi-Fr 15-18.30

## Semesterbeiträge

Es sind Semesterbeiträge in Höhe von 196,65 DM zu entrichten. Die Beiträge setzen sich zusammen aus: 81,- DM für das Studentenwerk; 13,50 DM für die studentische Selbstverwaltung; 1,50 DM für

den studentischen Hilfsfonds des AStA; 3,15 DM für den Sport; 96,50 DM für das Studierendenticket (s. S. 90); Gruppenkrankenversicherung 1,- DM.

## Spindvermietung

Für jeden Studierenden besteht die Möglichkeit, in seinem Fachbereich/Institut ein Schrankfach oder einen Spind zu mieten. Die Pfandgebühr beträgt 25,- DM und kann in der Organisationsabteilung bei Frau Gerlinde HAHN, Forum 3, Zi. 00-346, Tel. 39-26 31, eingezahlt werden.

Öffnungszeiten Mo-Do 7.30-11.30 und Mo-Do 13-15  
Der Fachbereich Rechtswissenschaft und Wirtschaftswissenschaften überläßt das Schrankfach kostenfrei. Zuständig: Pedell Haus Recht und Wirtschaft, Welderweg 9.

## Sprachkenntnisse

Informationen über erforderliche Sprachkenntnisse in den verschiedenen Studiengängen sind in den zuständigen Dekanaten, bei den Studienfachbera-

tern oder der Zentralen Studienberatung zu erfragen bzw. in den Studienordnungen nachzulesen.

## Sprachprüfungen (Ergänzungsprüfungen)

### Latein und Griechisch

Die staatlichen Ergänzungsprüfungen in Latein und Griechisch (Latinum, Graecum) werden in Rheinland-Pfalz an den Seminaren für Klassische Philologie der Universitäten Mainz bzw. Trier (z. T. auch Landau) abgelegt. Maßgebend ist die »Landesverordnung über die Ergänzungsprüfungen in Latein und Griechisch« vom 13. Juli 1983 (Gesetz- und Verordnungsblatt für das Land Rheinland-Pfalz Nr. 19, 1983, S. 191-196). Das »Latinum« im Sinne dieser Prüfungsordnung entspricht dem früheren »Großen Latinum« (Standard: Cicero, Sallust, Livius). Anmeldungen zu den staatlichen Ergänzungsprüfungen sind bis zum 15. Februar bzw. 15. August für Teilnehmer der Universitätskurse über die Kursleiter, für sonstige Bewerber direkt an das Ministerium für Bildung, Wissenschaft und Weiterbildung, Rheinland-Pfalz, in Mainz zu richten. Auskünfte über Prüfungsanforderungen und erforderliche Unterlagen erteilen die Kursleiter und das Seminar für Klassische Philologie (Teilgebiet Sprachkurse). Über das Verfahren in anderen Bundesländern informieren die jeweiligen Kultusministerien.

Für die Promotions- und Magisterstudiengänge der Fachbereiche 11-16 und 23 kann der Nachweis der Sprachkenntnisse auch durch eine universitätsinterne Prüfung gemäß der »Sprachprüfungsordnung der Fachbereiche 11-16 und 23 der Johannes Gutenberg-Universität Mainz zum Nachweis von Latein- und Griechischkenntnissen« vom 1.10.1989 erbracht werden. Auskünfte erteilt das Seminar für Klassische Philologie (Teilgebiet Sprachkurse), FB 15, Prof. Dr. D. MÜLLER, Tel. 39-26 65.

Für die Studiengänge des Fachbereichs 01 (Katholische Theologie) kann der Nachweis der Sprachkenntnisse auch durch eine fachbereichsinterne Sprachprüfung erbracht werden.

Auskunft bzw. Nachweis von Sprachkenntnissen in Latein- und Griechisch für die theologischen Studiengänge erteilen die Dekanate der Fachbereiche 01 bzw. 02.

### Hebräisch

Die hebräischen Sprachprüfungen (Hebraicum) sind vor den zuständigen Prüfungsausschüssen der Fachbereiche Katholische und Evangelische Theologie abzulegen. Auskünfte erteilen die jeweiligen Dekanate.

## Staatsbauamt Mainz

Niederlassung des Landesbetriebes LBB,  
Moltkestr. 5, 55118 Mainz, Tel. 96 6-0

Außenstelle Campus (Wittichweg):  
Projektleiter: Bauamtsrat H. WÖLL, Tel. 39-25 04;  
Zentrale: Tel. 39-25 00

## Studentengemeinden

### Mainz

KATHOLISCHE HOCHSCHULGEMEINDE  
(KHG)

- Saarstr. 20 (Newmanhaus), 55122 Mainz,  
Tel. 32 21 10, Fax 32 21 00  
[<http://www.uni-mainz.de/~khg>]
- Hochschulpfarrer Dr. R. HARTMANN,  
Tel. 32 21 01, [Richard.Hartmann@t-online.de],  
Sprechstd. Mo-Mi 10.30-12 n. V.
- Diakon: Hubert FRANK, Tel. 32 21 07,  
Sprechstd. Di 10.30-12.30, Do 15-16 und n. V.
- Assistenten:  
Martina PENTZ, Tel. 32 21 05,  
Sprechstd. Di 11-13, Do 10.30-12.30 und n. V.,  
Klemens WITTIG, Tel. 32 21 06, 25 31 22,

[[khg@mail.uni.maiz](mailto:khg@mail.uni.maiz)], Sprechstd. Mo 15-17, Di  
10.30-12.

### Uni-Kapelle – Ort der Stille

Besucheranschrift: Becherweg 4 (Keller)  
Die Uni-Kapelle der Katholischen Hochschulgemeinde direkt am Forum lädt ein zur Stille und Besinnung im Uni-Alltag. Sie ist während der Vorlesungszeiten für alle Universitätsangehörigen geöffnet. Verschiedene evangelische, katholische und ökumenische Gebetsgruppen treffen sich zu eigenen Wortgottesdiensten (s. Anschlag). Jeden Mittwoch im Semester um 12.15 Uhr feiert die KHG dort Eucharistie.



**EVANGELISCHE STUDENTENGEMEINDE (ESG I)**

- Am Gonsenheimer Spieß 1, 55122 Mainz, Tel. 3 10 79, 38 42 72, Fax 38 42 51; Sekretariat: S. WEIN, Sprechzeiten: Mo-Fr 10-12, Di-Mi 14-16
- Studentenpfarrer Dr. Ulrich LUIG, Tel. 37 40 714, Sprechstd. Di 10-12, Do 16.30-18.30, Fr 10-12 und n. V.
- Studentenpfarrer Reinhard HENRICH, Tel. 37 40 717, Sprechstd. Di, 10-12, Do 16-18.30, Fr 10-12 und n. V.
- Gottesdienste: während der Vorlesungszeit: Mi 18.30

**Germersheim****KATHOLISCHE HOCHSCHULGEMEINDE**

- Klosterstraße 13, 76726 Germersheim, Tel. (0 72 74) 27 86
- Hochschulseelsorger: Pastoralreferent Matthias BRUNNER, Moltkestr. 9, 76829 Landau, Tel. (0 63 41) 91 94 45/6
- Büro: KHG Landau, Moltkestraße 9, 76829 Landau, Tel. (0 63 41) 8 21 80, Fax 8 29 43

**EVANGELISCHE STUDENTENGEMEINDE**

- Studierendenpfarrer Dr. Peter BUSCH, Tel./Fax: (0 63 44) 67 97, [p.busch@t-online.de], Sprechstunden lt. Aushang am Wohnwagen der ESG; Gottesdienste: »Halbzeit« Mi 19-19.30, Ev. Kirche

**Studentenwohnheime****Wohnheime des Studentenwerks Mainz**

- Zuständige Abteilung: Wohnraumverwaltung, Staudingerweg 21, Studierendenhaus, Eingang C, Tel. 39-49 03/04/08/09, Fax 39-47 34  
Abteilungsleiter: Adolf DAUBER-PRIMAVERSSY, Tel 39-49 34  
Bürozeiten: Mo-Fr 9-11, Mi 13.30-14.30
- Bushaltestelle: »Friedrich-von-Pfeiffer-Weg«, Linien: 6, 16, 17, 27, 216

Die Aufnahme in ein Studentenwohnheim wird durch eine Benutzungsordnung geregelt. Die Entscheidung über die Aufnahme trifft die Wohnraumverwaltung des Studentenwerkes.

Die Mietzeit beträgt grundsätzlich sieben Semester. Eine Verlängerung ist unter bestimmten Umständen bis zu vier Semestern möglich.

Wohnberechtigt sind Studierende

- der Johannes Gutenberg-Universität,
- der Fachhochschule Mainz und der Fachhochschule Bingen,
- des Staatlichen Studienkollegs an der Johannes Gutenberg-Universität.

Die Miete ist eine reine Kostenmiete, wobei die Nebenkosten mit den Bewohnern jährlich abgerechnet werden.

Bei Fragen und Problemen, die sich im Zusammenhang mit der Unterbringung in einem Studentenwohnheim ergeben, können Sie sich auch wenden an:

- Herrn Dr. Karl ORTSEIFEN, Senatsbeauftragter für Wohnheimfragen, Seminar für englische Philologie, Welderweg 18 (Philosophicum), Tel 39-27 67

**AM FORUM**

- Forum universitatis, Tel. 39-49 08/04
- Bushaltestelle: »Universität«, Linien: 6, 13, 16, 17, 18, 22, 23, 27, 34, 216
- 98 Bettplätze
- Mietpreis: ca. 350,- DM

**MAINZER KOLLEG**

- Jakob-Welder-Weg 8-16 (Leibniz-Haus und Geschwister-Scholl-Haus), Tel. 39-49 03/04
- Bushaltestelle: »Universität«, Linien: 6, 13, 16, 17, 18, 22, 23, 27, 216
- 93 Einzelzimmer
- Mietpreis: 241,- DM bzw. 327,- DM

**INTER I**

- Wittichweg 45, Tel. 39-49 03/04
- Bushaltestelle: »F.-von-Pfeiffer-Weg«, Linien: 6, 16, 17, 27, 216
- 196 Einzelzimmer
- Mietpreis: 295,- DM bzw. 377,- DM

**INTER II**

- Jakob-Welder-Weg 30-40, Tel. 39-49 03/04
- Bushaltestelle: »F.-von-Pfeiffer-Weg«, Linien: 6, 16, 17, 27, 216
- 160 Einzelzimmer, 66 Einzelappartements, 85 Doppelappartements, 40 Doppelappartements mit einem Kinderzimmer, 4 Gruppenwohnungen à 8 Zimmer (Diele gemeinsam).
- Mietpreis: Einzelzimmer 255,- DM, Einzelappartement 309,- DM, Doppelappartement 487,- DM, Doppelappartement mit Kinderzimmer

586,- DM, Wohnplatz in einer Gruppenwohnung  
255,- DM

#### HARTENBERG

- Jakob-Steffan-Straße 39, Tel. 39-49 03/04
- Bushaltestelle: »Eduard-David-Straße«, Linie: 18
- 110 Doubletten, 22 Doppelappartements
- Mietpreis: zwischen 280,- DM und 308,- DM, Doppelappartements: 496,- DM

#### VALENCIAHAUS

- Valenciaplatz 10 (Mainzer Neustadt), Tel. 39-49 03/04
- Haltestelle: »Goethestraße/Goetheplatz«, Buslinien: 1, 15, 23; Straßenbahnlinien: 8, 10, 11
- 35 Einzelzimmer, 1 Einzelappartement, 2 Doppelappartements
- Mietpreis: Einzelzimmer zwischen 281,- DM und 360,- DM, Einzelappartement 437,- DM, Doppelappartement 569,- DM

#### MÜNCHFELD

- Franz-Werfel-Straße 9, Tel. 39-49 03/04
- Bushaltestelle: »Hegelstraße«, Buslinie: 23, 216
- 96 Einzelzimmer
- Mietpreis: 298,- DM

#### WEISENAU

- Max-Hufschmidt-Straße 13, Mainz-Weisenau, Tel. 39-49 09/04
- Bushaltestelle: »Max-Hufschmidt-Straße«, Buslinie: 15
- 498 Bettplätze
- Mietpreis: Einzelappartement 379,80 DM, Doppelappartement 759,60 DM

#### HECHTSHEIM

- Generaloberst-Beck-Straße 4-14, Oberstadt, Tel. 39-49 09/04
- Haltestelle: »Kurmainz-Kaserne«, Buslinie: 16, Straßenbahnlinien: 10, 11
- 672 Bettplätze
- Mietpreis: zwischen 397,- und 465,- DM

#### GONSENHEIM

- Canisiusstraße 27-31, 55122 Mainz, Tel. 39-49 08/04
- Haltestelle: »Elbestraße«, Straßenbahnlinien: 10, 11
- 329 Bettplätze

- Mietpreis: Einzelzimmer zwischen 338,- und 513,- DM, Platz in einem Doppelzimmer ca. 270,- DM

#### Studentenwohnheime anderer Träger

##### EVANGELISCHES STUDENTENZENTRUM

- Am Gonsenheimer Spieß 1, 55122 Mainz, Tel. 37 40 70, Fax 3 74 07 15
- Bushaltestelle: »Universität«, Linien: 6, 13, 14, 16, 17, 19, 22, 23, 27, 34, 216
- 117 Plätze in Einzelzimmern, 6 Wohnungen für Studentenpaare mit Kindern
- Miete: Einzelzi. 295,- DM, Wohnungen für Studentenpaare mit Kindern 800,- DM.
- Geschäftsführer: Stefan SCHLIMMER, Sprechstd. Di, Do 10-12, Mi 13-14 und n. tel. V. Anträge spätestens bis 15. Dezember für das Sommersemester und bis 15. Mai für das Wintersemester einreichen. Das Mietverhältnis gilt für 8 Semester, kann aber verlängert werden.

##### NEWMANHAUS

- Saarstraße 20, 55122 Mainz, Tel. 32 21 04, Fax 32 21 00
- Bushaltestelle: »Universität«, Linien: 6, 13, 14, 16, 17, 19, 22, 23, 27, 34, 216
- 103 Plätze
- Mietpreis: Einzelzimmer 220,- DM, Platz in einem Doppelzimmer 160,- DM
- Aufnahmeanträge und Informationen: Tel. 32 21 10
- Heimleiter: Manfred NAETSCHER, Tel. 32 21 03, Sprechstd. Di 9-10.30 und n. V.

Das Newmanhaus ist eine Einrichtung der Katholischen Hochschulgemeinde St. Albertus. Aufnahme erfolgt nach schriftlichem Antrag und persönlicher Vorstellung bei Hochschulpfarrer und Heimleitung durch ein studentisches Auswahlgremium. Bewerbungen für das Sommersemester bis zum 15. November, für das Wintersemester bis zum 15. Mai möglich. Das Mietverhältnis gilt jeweils für ein volles Semester (Semesterhalbjahr); es kann bis zu sechs Semestern verlängert werden.

##### STUDENTENWOHNHEIM BACKHAUSHOHL

- Backhaushohl 43, 55128 Mainz
- Bushaltestelle: »Backhaushohl«, Buslinien: 13, 34
- 22 Einzelzimmer
- Mietpreis: 270,- DM + 140,- Nebenk. pro Monat
- Kaution: 700,-
- Zimmer 16 qm, EG und OG, voll möbliert, Gemeinschaftsküche und -raum

- Anfragen bei Hans-Jürgen SCHÖFMANN, Tel. 22 20 85, Fax 23 85 88

## STUDENTENWOHNHEIM RHEIN-MAIN E. V.

- In der Meielache 42, 55122 Mainz
- Bushaltestelle: »Münchfeld«, Buslinien: 23, 216
- 71 Einzelzimmer
- Mietpreis: 250,- DM
- Telefonanschluß in jedem Zimmer
- unmittelbare Uninähe
- großzügige Gemeinschaftsräume
- eigener Parkplatz, großer Garten mit Grill
- tägliche Reinigung
- Heimleiter: Herwin SPECKTER, Tel. 3 17 75, Sprechstd. Di, Do 18-20, Sprechstd. in der vorlesungsfreien Zeit nur Mi 18-20
- Hausmeister: Familie LOMPA

Aufnahme erfolgt nach schriftlichem Antrag und persönlicher Vorstellung bei der Heimleitung durch einen Aufnahmeausschuß; Bewerbungen für das Sommersemester bis zum 15. Januar, für das Wintersemester bis zum 15. Juni möglich. Nach diesem Termin werden bevorzugt Bewerbungen von Erstsemestern berücksichtigt.

## Studentenwohnheime der VEGIS

Immobilien Verwaltungs- und Vertriebsgesellschaft m.b.H., Postfach 22 20, 63244 Neu-Isenburg, Tel. (0 61 02) 7 50 30, Fax (0 61 02) 75 03-10

## STUDENTENWOHNHEIM MAINZ I

- Generaloberst-Beck-Straße 3-7, 55129 Mainz
- Haltestelle: »Kurmainz-Kaserne«, Buslinie: 16, Straßenbahnlinien: 10, 11
- 280 Einzelappartements, 6 Dublettenapp., 2 Dublettenapp. für Behinderte, 6 Maisonetten (für 2 Pers.), 12 3er-Appartements für Ehepaare mit Kind; 76 Tiefgaragenstellplätze, 79 Parkdeckstellplätze
- Mietpreis (einschließlich Nebenkosten): Einzelappartement 362,20 DM, 2er-Appartement 724,40 DM, 3er-Appartement 950,00 DM, für einen Stellplatz in der Tiefgarage 38,- DM, für einen Stellplatz auf dem Parkdeck 25,- DM Die Kautions beträgt 500,- DM pro Bettplatz Kautions für Stellplätze 100,- DM
- Hausmeister: Frank GEILER, Tel. 57 35 44

## STUDENTENWOHNHEIM MAINZ II

- Am Gonsenheimer Spieß 4, 55122 Mainz

i

## Ein-Zimmer-Wohnungen zu vermieten Mainz, Nähe Stadtpark

21 qm, Vollmöblierung, 496,50 DM (inkl. NK)

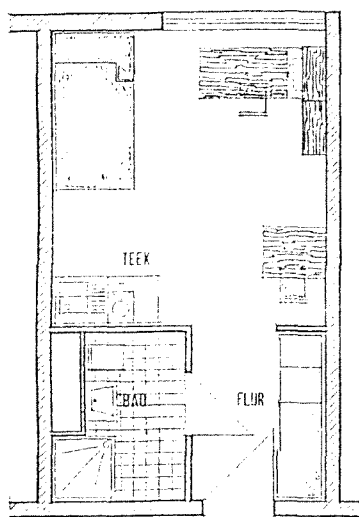

GRUNDRISS

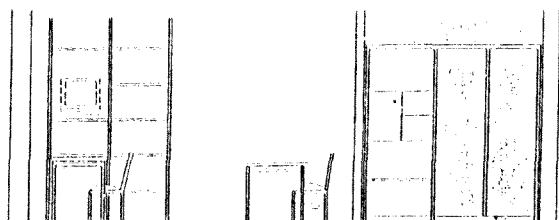

SEITENANSICHT

**Ausführliche  
Informationen:  
Tel. 06131 / 57 97 75**

- Bushaltestelle: »Universität«, Linien: 6, 13, 14, 16, 17, 19, 22, 23, 27, 34, 216
- 173 Wohneinheiten: 157 Einzelappartements, 8 Doppelappartements (davon 2 Behindertenapp.); 65 Tiefgaragenplätze, 15 Parkdeckplätze
- Mietpreis (einschließlich Nebenkosten): Einzelappartement 331,50 DM; Doppelapp. 663,00 DM; Stellplatz in Tiefgarage 38,- DM, Stellplatz auf dem Parkdeck 25,- DM  
Die Kautions beträgt 500,- DM pro Bettplatz  
Kautions für Stellplätze 100,- DM
- Hausmeister: Andreas GEILER, Tel. 38 41 97

#### STUDENTENWOHNHEIM MAINZ III

- Rüsselsheimer Allee 74-76, 55130 Mainz (Laubenheim)
- Bushaltestelle: »Rüsselsheimer Allee«, Linie: 1

- 174 Wohneinheiten: 168 Einzelappartements, 3 Doppelappartements
- Mietpreis (einschließlich Nebenkosten): Einzelappartement 316,65 DM; Doppelappartement 633,30 DM  
Die Kautions beträgt 500,- DM pro Bettplatz
- Hausmeister: Mike GOLINSKI, Tel. 88 17 37

#### STUDENTENAPPARTEMENTANLAGE MAINZ IV

- Mombacher Str. 85a, 55122 Mainz
- 103 möblierte 1-2 Zimmer-Appartements
- Mietpreis: ab 420,- DM mtl., zzgl. Nebenkosten; die Kautions beträgt zwei Nettomonatsmieten
- Tiefgaragenstellplätze: Mehrfachparker je Platz 60,- DM, Einfachparker je Platz 100,- DM
- Hausmeister: Frank GEILER, Tel. 57 35 44, Andreas GEILER, Tel. 38 41 97

## Studienbescheinigung

Bescheinigungen und Bestätigungen über die studentische Mitgliedschaft zur Hochschule sind im Studierendensekretariat erhältlich. Alle Studierenden der Universität Mainz, die sich zum folgenden Semester ordnungsgemäß zurückgemeldet haben, erhalten über EDV erstellte Bescheinigungen (vier

Studienbescheinigungen, zwei Bescheinigungen für Fahrpreisermäßigung, Studentenausweis und Anlage zur Bescheinigung nach § 9 BAföG) für das Sommersemester bis Ende März und für das Wintersemester bis Ende September.

## Studienfächer und -abschlüsse

Wechsel, Erweiterung und Einschränkung des Studienganges bedürfen einer Änderung der Einschreibung. Das gleiche gilt für die Änderung des Studienabschlusses. Die Antragstellung für freie Studiengänge erfolgt innerhalb der Rückmeldefrist unter Vorlage des Studienbuches. Für die Antragsstellung bezüglich zulassungsbeschränkter Studiengänge gelten die regulären Bewerbungsfristen (s. Zeittafel).

Die Universität Mainz bietet eine Vielzahl von Studiengängen mit unterschiedlichen Abschlüssen an. Zu unterscheiden sind: Diplom, Magister, Staatsexamen und Promotion.

Welche Fächer möglich sind und welche Abschlüsse im gewünschten Fach an der Universität Mainz erworben werden können, entnehmen Sie bitte der nachfolgenden Aufstellung.

- Diplomstudiengänge setzen sich aus einem Hauptfach und dem Abschluß Diplom zusammen.
- Magisterstudiengänge setzen sich aus einem Hauptfach und zwei Nebenfächern und dem Abschluß Magister Artium (M. A.) zusammen. We-

gen der Besonderheiten in den Magisterstudiengängen Rechtswissenschaft s. im folgenden die Anmerkungen 8 a und 8 b.

- Staatsexamensstudiengänge (z.B. Medizin) setzen sich aus einem Hauptfach und dem Abschluß Staatsexamen zusammen.
- Für den Studiengang »Lehramt an Gymnasien« ist das Studium in zwei Fächern und den Erziehungswissenschaften erforderlich. Für das Lehramt an berufsbildenden Schulen kann eine Erweiterungsprüfung in den Fächern Deutsch, Wirtschaftsenglisch, Französisch und Wirtschaftsinformatik abgelegt werden.
- Eine Promotion stellt in der Regel eine Zusatzqualifikation dar, die einen anderen Hochschulabschluß voraussetzt. In vielen Magisterstudiengängen kann die Promotion auch als erster Abschluß gewählt werden. Insbesondere im Ausland wird aber die Promotion ohne vorheriges Examen oft nicht als Studienabschluß anerkannt.

Studienfächer	FB	Abschlüsse						zulassungsbeschränkt (numerus clausus)	Studienbeginn nur zum Wintersemester
		Magister	Diplom	Staatsexamen	1. Staatsprüfung f. Lehramt Gymnas.	Promotion ohne vorheriges Examen	Sonstige		
Ägyptologie	15	X				X			
Afrikanische Philologie	12	X				X			
Allgemeine Sprachwissenschaft	14	X				X			
Allgemeine und Vergleichende Literaturwissenschaft <sup>1</sup>	13	X				X			
Alte Geschichte <sup>2</sup>	16	X				X			
Amerikanistik <sup>3</sup>	14	X				X			
Anglistik <sup>3</sup>	14	X				X			
Anthropologie	21	X <sup>4</sup>				X <sup>20</sup>			
Archäologie	15	siehe Klassische Archäologie							
Betriebswirtschaftslehre	3	X <sup>9</sup>	X <sup>16</sup>				X		
Bildende Kunst <sup>5</sup>	24				X				
Biologie	21		X <sup>16</sup>		X		X		
Buchwissenschaft	16	X				X			
Byzantinistik	16	X				X			
Chemie	19		X		X				
Christliche Archäologie und Byzantinische Kunstgeschichte	15	X				X			
Deutsch	13				X				
Deutsche Philologie (Germanistik) <sup>1</sup>	13	X				X			
Deutsche Volkskunde <sup>1</sup>	13	X				X			
Diplom-Musiklehrer <sup>5</sup>	25		X						
Dolmetscher <sup>14</sup>	23	siehe Übersicht FB 23							
Englisch	14				X				
Englische Sprachwissenschaft <sup>3</sup>	14	X				X			
Ethnologie	12	X							
Evangelische Theologie	2		X			X	X		
Filmwissenschaft	13	X				X	X	X	
Französisch	15				X				
Freie Bildende Kunst <sup>5</sup>	24		X					X	
Geographie (siehe auch Kulturgeogr.)	22		X		X			X <sup>6</sup>	
Geologie/Paläontologie	22		X					X <sup>6</sup>	
Geschichte	16				X				
Geschichte der Mathematik und der Naturwissenschaften	17						X <sup>17</sup>		
Geschichtliche Hilfswissenschaften <sup>2</sup>	16					X			
Griechisch	15				X				
Griechische Philologie	15	X				X			

Studienfächer	FB	Abschlüsse						zulassungsbeschränkt (numerus clausus)	Studienbeginn nur zum Wintersemester
		Magister	Diplom	Staatsexamen	1. Staatsprüfung f. Lehramt Gymnas.	Promotion ohne vorheriges Examen	Sonstige		
Indologie	15	X				X			
Informatik <sup>12</sup>	17				X				
Islamische Philologie <sup>7</sup>	15	X				X			
Islamkunde <sup>15</sup>	15	X				X			
Italienisch	15				X				
Journalistik <sup>18</sup>	12						X		X
Katholische Theologie	1		X				X		
Kirchenmusik <sup>5</sup>	25						X		
Klassische Archäologie	15	X				X			
Kulturgeographie	22	X <sup>4</sup>				X <sup>20</sup>			
Kunst	24	siehe Freie Bildende Kunst oder Bildende Kunst							
Kunstgeschichte	15	X				X			
Latein	15				X				
Lateinische Philologie	15	X				X			
Mathematik	17		X		X				X <sup>6</sup>
Medizin <sup>16</sup>	4			X				X	
Meteorologie	18		X						X <sup>6</sup>
Mineralogie	22		X						X <sup>6</sup>
Mittlere und Neuere Geschichte <sup>2</sup>	16	X				X			
Musik <sup>5</sup>	25		X		X				
Musikwissenschaft	16	X				X			
Orchestermusik <sup>5</sup>	25		X						
Osteuropäische Geschichte <sup>2</sup>	16	X				X			
Pädagogik	11	X	X			X		X <sup>19</sup>	
Pharmazie <sup>16</sup>	19			X				X	
Philosophie	11	X			X	X			
Physik	18		X		X				X <sup>6</sup>
Politikwissenschaft	12	X				X			
Polnisch <sup>12</sup>	15				X				
Portugiesisch <sup>12</sup>	15				X				
Psychologie	12	X <sup>9</sup>	X <sup>16</sup>					X	X
Publizistik	12	X						X	
Religionslehre (evangelisch)	2				X				
Religionslehre (katholisch)	1				X				
Rechtswissenschaft	3	X <sup>8</sup>		X <sup>16</sup>				X <sup>13</sup>	
Romanische Philologie <sup>10</sup>	15	X				X			
Russisch	15				X				X <sup>6</sup>
Semitistik	15	X				X			

Studienfächer	FB	Abschlüsse						zulassungsbeschränkt (numerus clausus)	Studienbeginn nur zum Wintersemester
		Magister	Diplom	Staatsexamen	1. Staatsprüfung f. Lehramt Gymnas.	Promotion ohne vorheriges Examen	Sonstige		
Slavische Philologie <sup>11</sup>	15	X							X <sup>6</sup>
Sozialkunde	12				X				
Soziologie	12	X	X						X <sup>6</sup>
Spanisch	15				X				
Sport <sup>5</sup> /Sportwissenschaft	26	X	X		X				X <sup>19</sup>
Theaterwissenschaft	13	X				X		X	X
Turkologie	15	X				X			
Übersetzer <sup>14</sup>	23	siehe Übersicht FB 23							
Vergleichende Sprachwissenschaft	14	X				X			
Volkswirtschaftslehre	3	X <sup>9</sup>	X						
Vor- u. Frühgeschichte <sup>2</sup>	16	X				X			
Wirtschaftspädagogik	3		X					X	
Zahnmedizin <sup>16</sup>	4			X				X	

1 Von den Fächern Deutsche Philologie, Deutsche Volkskunde sowie Allgemeine und Vergleichende Literaturwissenschaft können höchstens zwei gewählt werden.

2 Von den Fächern Vor- und Frühgeschichte, Alte Geschichte, Mittlere und Neuere Geschichte, Osteuropäische Geschichte können höchstens zwei gewählt werden. Für die Promotion dürfen von den Fächern Alte Geschichte, Mittlere und Neuere Geschichte, Osteuropäische Geschichte und Geschichtliche Hilfswissenschaften nur zwei gewählt werden.

3 Von den Fächern Anglistik, Amerikanistik und Englische Sprachwissenschaft können höchstens zwei gewählt werden.

4 Anthropologie und Kulturgeographie sind als Hauptfach nur in Verbindung mit mindestens einem Nebenfach aus den Fachbereichen 11-16 zugelassen.

5 Adressen der Fachbereiche mit Aufnahmeprüfung:  
Kunst: Anmeldung bis 15.01./15.07. eines Jahres: Universität Mainz, Fachbereich Bildende Kunst, Am Taubertsberg 6, 55122 Mainz  
Musik: Anmeldung bis 01.05./01.12. eines Jahres: Universität Mainz, Fachbereich Musik, Binger Straße 26, 55122 Mainz

Sport (Diplom): Anmeldung bis 01.06./15.07. eines Jahres: Universität Mainz, Fachbereich Sport, 55099 Mainz

Für Kunst, Musik und Sport (Diplom) müssen zwei Bewerbungen abgegeben werden: der Antrag auf Zulassung beim Studierendensekretariat bzw. Auslandsamt und ein Antrag für die Aufnahmeprüfung beim Fachbereich.

6 In der Regel keine Lehrveranstaltungen für Anfänger im Sommersemester.

7 Bei der Wahl Islamische Philologie als Hauptfach ist Islamkunde als ein Nebenfach vorgeschrieben.

8 a) »Magister Legum (LL.M.)«: einjähriger Aufbaustudiengang für Studierende, die bereits im Ausland ein juristisches Hochschulstudium abgeschlossen haben (z. B. LL.B., J.D., Maîtrise etc.); nur mit Hauptfach Rechtswissenschaft möglich.

b) »Magister des deutschen und ausländischen Rechts (Mag. iur.)«: Magisterstudiengang nur mit Hauptfach Rechtswissenschaft; Inlandsstudium im 1., 2. und 4. Studienjahr, Auslandsstudium im 3. Studienjahr an einer Partneruniversität des Mainzer Fachbereichs.

c) »Magister Artium (M. A.)«: bei diesem Abschluß kann Recht als zulassungsfreies Nebenfach gewählt werden.

- 9 Bei diesem Abschluß nur als Nebenfach möglich.
- 10 Romanische Philologie besteht aus vier Teilgebieten: Französisch, Spanisch, Italienisch und Portugiesisch. Wer zwei dieser Teilgebiete studieren will (eines als Hauptfach, eines als Nebenfach) trägt nur noch ein anderes Nebenfach in den Zulassungsbogen ein.
- 11 Slavische Philologie besteht aus vier Teilgebieten: Russistik, Polonistik, Serbokroastistik und Bohemistik. Wer zwei dieser Teilgebiete studieren möchte (eines als Hauptfach, eines als Nebenfach), trägt nur noch ein anderes Fach in den Zulassungsbogen ein. Die Wahl der Teilgebiete Serbokroastistik und Bohemistik erfolgt nach Maßgabe des Lehrangebotes. Für Studienanfänger ohne ausreichende Russischkenntnisse findet bereits vor Beginn des Wintersemesters ein obligatorischer Russischintensivkurs statt. Auch für das Polnische wird für Anfänger ein Intensivkurs angeboten. Informationen: Institut für Slavistik, Welderweg 18, 55099 Mainz.
- 12 In den Fächern Informatik, Polnisch und Portugiesisch ist nur eine Erweiterungsprüfung möglich. Eine Ausbildung im Referendariat in Rheinland-Pfalz ist nicht möglich.
- 13 Gilt nur, wenn als Hauptfach gewählt.
- 14 Bewerber für die Studiengänge Dolmetscher und Übersetzer bewerben sich direkt beim Fachbereich für Angewandte Sprach- und Kulturwissenschaft, An der Hochschule 2, D-76711 Gernersheim, Tel. (0 72 74) 50 80
- 15 Islamkunde als Haupt- oder Nebenfach erfordert Islamische Philologie als weiteres Fach.
- 16 Deutsche, EU-Ausländer und Ausländer mit deutschem Abitur (Bildungsinländer) bewerben sich bei der Zentralen Vergabestelle für Studienplätze (ZVS), D-44128 Dortmund, andere Ausländer direkt bei der Universität.
- 17 Nur als Nebenfach beim Abschluß Promotion in einem naturwissenschaftlichen Fach möglich. Voraussetzung ist ein Diplom oder Staatsexamen.
- 18 Journalistik ist ein Aufbaustudiengang, der ein abgeschlossenes Hochschulstudium und das Bestehen einer Eignungsprüfung voraussetzt.
- 19 Gilt nur im Diplom-Studiengang.
- 20 Anthropologie und Kulturgeographie sind in Promotionsstudiengängen ohne vorherigen Abschluß nur als Nebenfächer zugelassen. Die Promotion als Hauptfach setzt ein abgeschlossenes Hochschulstudium mit Anthropologie bzw. Geographie im Hauptfach voraus; zu Ausnahmen bezügl. Kulturgeographie vgl. die Promotionsordnung der Fachbereiche 11-16 und 23.

## Studienkolleg an der Universität Mainz (Feststellungsprüfung)

Saarstr. 52, 55122 Mainz, Tel. 37 47 80, Fax 3 74 78 88

Sprechzeiten des Sekretariats: Mo-Fr 11-13

Ausländische Studienbewerber, deren Bildungsnachweise nicht als Voraussetzung zur Aufnahme eines Fachstudiums gelten, müssen vor Studienbeginn eine Feststellungsprüfung ablegen. Diese Feststellungsprüfung wird für die Johannes Gutenberg-Universität und andere wissenschaftliche Hochschulen des Landes Rheinland-Pfalz am Staatlichen Studienkolleg in Mainz zweimal im Jahr durchgeführt (Mai und November, Änderungen vorbehalten).

Studienbewerber können zur Vorbereitung auf diese Feststellungsprüfung die Kurse des Staatlichen Studienkollegs (nach bestandener Aufnahmeprüfung) besuchen, die jeweils Anfang Januar oder im Juli/August beginnen und in der Regel zwei Halb-

jahre umfassen. Gegebenfalls ist der Besuch eines Vorkurses möglich. Wer die Kurse nicht besuchen will, kann sich direkt zur Feststellungsprüfung anmelden.

Anträge auf Zulassung zur Prüfung bzw. zum Eintritt in das Staatliche Studienkolleg müssen an die Universität gerichtet werden, bis zum 15. Januar für den Kursbeginn nach den Sommerferien und bis zum 15. Juli für den Kursbeginn nach den Weihnachtsferien.

Die Semester am Studienkolleg sind ein Propädeutikum und werden auf das Fachstudium nicht angerechnet.

Informationen zu den Kurstypen (entsprechend dem Studienfach/den Studienfächern) sind im Sekretariat des Studienkollegs erhältlich.

## Studierendensekretariat

Postanschrift: Johannes Gutenberg-Universität,  
Studierendensekretariat, 55099 Mainz

Besucheranschrift: Forum 3, Fax 39-54 02,  
[studsek@verwaltung.uni-mainz.de]  
Sprechzeiten: Mo-Fr 10-12 u. n. pers. V.



▪ Schalterbereich:  
A-La: Tel. 39-21 40/23 10;

Lb-Z: Tel. 39-54 10/54 40  
Siehe auch Seite 36

## Studierendenstatistik

### Ausländische Studierende (Stand: 17. Dezember 1998)

Hinweis: Aus Datenschutzgründen können Studierenden-Zahlen unter fünf Personen eines Staates nicht genau aufgeführt werden. In diesen Fällen steht die Angabe »< 5«.

Staatsangehörigkeit	Univer- sität	Studien- kolleg	Staatsangehörigkeit	Univer- sität	Studien- kolleg
Ägypten	46	< 5	Griechenland	211	
Äthiopien	< 5		Großbritannien	56	
Afghanistan	12		Hongkong	< 5	
Albanien	7	< 5	Indien	19	< 5
Algerien	25	< 5	Indonesien	11	< 5
Angola	< 5		Irak	< 5	< 5
Argentinien	12		Iran	227	< 5
Armenien	8		Irland	9	
Aserbaidshjan	< 5		Island	7	
Australien	6		Israel	18	
Bangladesch	< 5		Italien	206	
Belarus (Weißrußland)	16		Japan	30	< 5
Belgien	19		Jemen	< 5	
Belize	< 5		Jordanien	29	< 5
Benin (Dahome)	5		Kambodscha	< 5	< 5
Bolivien	5		Kamerun	31	< 5
Bosnien-Herzegowina	9	< 5	Kanada	13	
Botswana	< 5		Kasachstan	6	
Brasilien	46	5	Kenia	5	
Bulgarien	28	< 5	Kirgisische Republik	< 5	
Burundi	< 5		Kolumbien	27	< 5
Chile	10		Kongo (Demokratische Republik)	27	< 5
China, Volksrepublik (einschl. Tibet)	129	< 5	Kongo (Volksrepublik)	< 5	
Costa Rica	5		Korea, Demokratische Volksrepublik	< 5	
Cote d'Ivoire (Elfenbein- küste)	< 5		Korea, Republik	136	< 5
Dänemark	< 5		Kroatien	83	
Ecuador	5	< 5	Kuba	< 5	
El Salvador	< 5		Laos, Dem. Volksrepublik	< 5	
Eritrea	< 5		Lesotho	< 5	
Estland	< 5		Lettland	6	< 5
Finnland	35		Libanon	< 5	
Frankreich	193		Litauen	17	5
Gabun	< 5		Luxemburg	10	
Georgien	17		Madagaskar	< 5	
Ghana	8		Malawi	< 5	

Staatsangehörigkeit	Univer- sität	Studien- kolleg	Staatsangehörigkeit	Univer- sität	Studien- kolleg
Malaysia	<5		Slowakische Republik	<5	<5
Mali	<5	<5	Slowenien	9	
Marokko	210	21	Spanien	183	
Mazedonien	<5		Sri Lanka	<5	<5
Mexiko	5		Sudan	17	<5
Moldawien	<5		Südafrika	<5	
Mongolei	<5		Syrien	13	<5
Nepal		<5	Taiwan	42	
Neuseeland	<5		Thailand	<5	
Niederlande	38		Togo	<5	
Nigeria	18	<5	Tschechische Republik	24	
Norwegen	8		Türkei	367	9
Österreich	72	<5	Tunesien	21	
Pakistan	7	<5	Turkmenistan	<5	
Palästinensische Autonomiegebiete	<5	<5	Uganda	<5	
Paraguay	<5	<5	Ukraine	35	
Peru	23	8	Ungarn	35	<5
Philippinen	<5		Uruguay	<5	
Polen	218	<5	USA	81	
Portugal	42		Usbekistan	5	
Ruanda	<5		Venezuela	7	
Rumänien	15		Vietnam	15	
Russische Föderation	115	<5	Zimbabwe	<5	
Saudi-Arabien	<5	<5	Zypern	11	
Schweden	11		Staatenlos	9	
Schweiz	17		Ungeklärt	10	
Senegal	13		ohne Angabe	<5	
Serbien u. Montenegro	57	<5	<b>SUMME</b>	<b>3.678</b>	<b>96</b>
Singapur	<5				

### Fächer-Statistik (Stand: 17. Dezember 1998)

A-Fach: 1. Studiengang (Hauptfach Diplom/Magister Artium/Promotion; 1. Fach Lehramt)

B-Fach: 1. Studiengang (Nebenfach Magister/Promotion, 2. Fach Lehramt)

C-Fach: 1. Studiengang (2. Nebenfach Magister/Promotion, weiteres Fach Lehramt)

FB	Fach	A-Fach		B-Fach	C-Fach
		1. Sem.	Gesamt	Gesamt	Gesamt
01	Katholische Theologie	20	194	20	30
	Katholische Theologie (Lehramt)	5	65	106	1
02	Evangelische Theologie	12	146	10	23
	Evangelische Theologie (Lehramt)	1	23	58	0
03	Betriebswirtschaftslehre	160	1224	251	233
	Rechtswissenschaft	223	2903	311	462
	Volkswirtschaftslehre	224	1027	132	127

FB	Fach	A-Fach		B-Fach	C-Fach
		1. Sem.	Gesamt	Gesamt	Gesamt
	Wirtschaftspädagogik	35	459	1	3
04	Medizin	216	3023	1	3
	Zahnmedizin	54	735	0	0
11	Pädagogik	127	1314	322	442
	Philosophie	46	360	403	433
	Philosophie (Lehramt)	11	53	82	9
12	Afrikanische Philologie	4	28	49	38
	Ethnologie	28	254	264	277
	Journalistik	24	60	0	0
	Politikwissenschaft	131	1060	552	464
	Psychologie	79	538	102	92
	Publizistik	60	656	186	177
	Sozialkunde (Lehramt)	9	73	205	10
	Soziologie	73	299	517	490
13	Allgemeine und Vergleichende Literaturwissenschaft	28	238	236	222
	Deutsch (Lehramt)	69	481	312	6
	Deutsche Philologie	102	853	576	317
	Deutsche Volkskunde	5	69	155	237
	Filmwissenschaft	18	241	87	145
	Theaterwissenschaft	36	174	75	73
14	Allgemeine Sprachwissenschaft	5	38	51	67
	Amerikanistik	47	309	312	205
	Anglistik	35	273	367	265
	Englisch (Lehramt)	53	299	287	2
	Englische Sprachwissenschaft	7	23	53	44
	Iranistik	0	5	4	2
	Vergleichende Sprachwissenschaft	7	64	49	70
15	Ägyptologie	4	62	35	33
	Christliche Archäologie u. Byzantinische Kunstgesch.	1	12	41	50
	Französisch (Lehramt)	20	150	153	1
	Griechisch (Lehramt)	2	7	6	1
	Indologie	3	22	21	23
	Islamische Philologie	2	32	72	30
	Islamkunde	3	31	44	41
	Italienisch (Lehramt)	7	24	33	1
	Klassische Archäologie	10	65	150	94
	Klassische Philologie	0	22	51	32
	Kunstgeschichte	53	361	262	247
	Latein (Lehramt)	7	48	52	1
	Polnisch (Lehramt)	0	1	1	0
	Romanische Philologie	49	409	479	396
	Russisch (Lehramt)	0	11	12	2
	Semitistik	1	9	10	8
	Slavische Philologie	11	100	81	75
	Spanisch (Lehramt)	8	55	55	9

FB	Fach	A-Fach		B-Fach	C-Fach
		1. Sem.	Gesamt	Gesamt	Gesamt
	Turkologie	4	25	14	24
16	Alte Geschichte	4	31	136	98
	Buchwissenschaft	38	268	187	212
	Byzantinistik	1	5	8	21
	Geschichte (Lehramt)	13	141	205	8
	Geschichtliche Hilfswissenschaften	0	1	14	9
	Mittlere und Neuere Geschichte	43	360	330	284
	Musikwissenschaft	33	197	76	60
	Osteuropäische Geschichte	3	24	43	35
	Vor- und Frühgeschichte	7	66	39	51
17	Geschichte der Mathematik und der Naturwissenschaften	0	2	1	2
	Informatik	4	5	0	0
	Informatik (Lehramt)	0	0	0	1
	Mathematik	63	477	4	21
	Mathematik (Lehramt)	29	211	145	0
18	Meteorologie	18	87	0	0
	Physik	71	650	3	4
	Physik (Lehramt)	5	68	131	2
19	Chemie	48	593	2	1
	Chemie (Lehramt)	13	113	85	3
	Pharmazie	47	538	0	0
21	Anthropologie	12	63	51	63
	Biologie	125	1137	1	9
	Biologie (Lehramt)	10	148	90	2
22	Geographie	62	656	105	113
	Geographie (Lehramt)	24	120	181	2
	Geologie/Paläontologie	23	289	0	2
	Mineralogie	6	70	0	1
23	Allgemeine Sprachwissenschaft	1	4	4	9
	Arabisch	7	30	26	13
	Chinesisch	5	17	48	8
	Deutsch als Fremdsprache	179	876	0	0
	Englisch	101	696	691	165
	Französisch	46	276	398	135
	Germanistik	2	5	1	0
	Italienisch	28	132	263	163
	Neugriechisch	7	23	14	9
	Niederländisch	1	8	84	46
	Polnisch	3	14	32	8
	Portugiesisch	9	40	68	23
	Russisch	16	95	132	52
	Spanisch	13	113	449	176
24	Bildende Kunst	9	134	9	0
	Freie Bildende Kunst	12	121	1	1

FB	Fach	A-Fach		B-Fach	C-Fach
		1. Sem.	Gesamt	Gesamt	Gesamt
25	Gesang (Lied/Oratorium)	0	6	0	0
	Kath. Kirchenmusik	2	16	0	0
	Konzertexamen	3	26	0	0
	Liedbegleitung/Korrepetition	1	2	0	0
	Musik	18	133	0	0
	Musik (Lehramt)	9	103	7	0
	Orchestermusik	9	49	0	0
26	Sport	52	372	0	2
	Sport (Lehramt)	13	156	104	0
	Sportwissenschaft	32	60	22	26
	Deutsch für Ausländer	122	282	0	0
<b>Gesamtzahl aller Studierender</b>			<b>29.116</b>		

## Studierendenticket

### Geltungsbereich:

Das Semesterticket gilt im gesamten Liniennetz des Rhein-Main-Verkehrsverbundes (RMV) und in großen Teilen des Liniennetzes der Omnibusverkehr Rhein-Nahe GmbH (ORN). Im RMV können alle eingezogenen Verkehrsmittel (Stadt- und Regionalbusse, Straßenbahnen, U-Bahnen, die Nahverkehrszüge der deutschen Bahn AG (S-Bahn, RB, SE, RE sowie die D- und InterRegio-Züge) und im ORN alle Regionalbuslinien in den Landkreisen Alzey-Worms, Bad Kreuznach, Birkenfeld, Mainz-Bingen, Donnersberg und Rhein-

Hunsrück zuschlagsfrei genutzt werden. ORN-Linien im Verkehrsverbund Rhein-Neckar (VRN) dürfen nicht benutzt werden; dies betrifft Linien im südlichen Landkreis Alzey-Worms und im östlichen Donnersbergkreis. Fahrschein ist der gültige Studentenausweis in Verbindung mit dem Personalausweis; er gilt, unabhängig von den Vorlesungszeiten, im gesamten Semester. Genaue und aktuelle Informationen erteilt gerne das AStA-Referat für Ökologie und Verkehr unter 39-48 03 oder <http://www.uni-mainz.de/~asta>.

## Theaterausschuß der Johannes Gutenberg-Universität

Der Theaterausschuß ist ein aus den Fachbereichen 13-15 gewähltes Beratungsgremium des Präsidenten. Er ist zuständig für die Vergabe und die Verwaltung des Hörsaals P 1 (Theatersaal) für kulturelle Veranstaltungen nach 18 Uhr und am Wochenende. Er ist außerdem Ansprechpartner und Interessenvertreter der Theatergruppen.

Mitglieder: Univ.-Prof. Dr. Christopher BALME (Vorsitzender), Dr. Michael GISENWEHRER,

stud. phil. Peter SCHULZ (Geschäftsführer), Stellvertreter: Univ.-Prof. Dr. Dieter KAFITZ, Dr. Christian KLOTZ, Simone WOLF

Sprechstd. der Geschäftsführung: laut tel. Ansage, Raum U1-497 (Tiefgeschoß Philosophicum), Tel. 39-21 17. Anträge auf Raumvergabe sind im Vorraum des Geschäftszimmers jederzeit erhältlich.

## Unfallversicherung

Jeder ordentlich eingeschriebene Studierende ist gesetzlich kostenlos gegen Unfälle während der Lehrveranstaltungen innerhalb und außerhalb der Universität versichert. In dieser Versicherung ist auch der Hin- und Rückweg zu diesen Veranstaltungen abgesichert. Die Studierenden erhalten die gleichen Leistungen wie alle anderen von der gesetzlichen Unfallversicherung erfaßten Personen.

Dies sind in der Hauptsache Kostenersatz für eine Heilbehandlung, Anspruch auf Rente sowie auf alle erforderlichen Rehabilitationshilfen bei Dauerschäden. Der Unfall ist beim Studierendensekretariat unverzüglich anzuzeigen, damit die Anzeige an den Versicherungsträger weitergereicht werden kann. Dem behandelnden Arzt ist zu Beginn der Behandlung mitzuteilen, daß es sich um einen

Hochschulunfall handelt. Privaturfälle werden von der gesetzlichen Unfallversicherung nicht erfaßt.

Vordrucke für die Erstattung der Unfallanzeige sind beim Studierendensekretariat, Forum 3, Zi. 00-319 erhältlich.

## Universitätsgesetz

Das Landesgesetz über die Universitäten in Rheinland-Pfalz (Universitätsgesetz – UG) vom 23. Mai 1995 ist am 1. Oktober 1995 in Kraft getreten. Neben den allgemeinen Bestimmungen über die Freiheit von Kunst und Wissenschaft, Forschung, Lehre und Studium, über die Rechtsstellung der Hochschulen, das Satzungsrecht, die Selbstverwaltungs- und Auftragsangelegenheiten, regelt es die Aufgaben der Hochschulen, die Rechte und Pflichten der Mitglieder der Hochschule, die Organisation und Verwaltung der Hochschule, das Finanzwesen, die Rechts- und Fachaufsicht des Landes, die Rechtsstellung und Aufgaben der Studentenschaft, die Organisation, Rechtsstellung und Aufgaben der Studentenwerke sowie die Formen der staatlichen Anerkennung von Hochschulen in freier Trägerschaft.

Das Landesgesetz zur Umwandlung des Klinikums der Johannes Gutenberg-Universität Mainz

in eine rechtsfähige Anstalt des öffentlichen Rechts vom 1. Juli 1997, das am 1. Januar 1998 in Kraft getreten ist, hat u. a. bestimmte Vorschriften des Universitätsgesetzes, die das Klinikum betreffen, aufgehoben.

Gleichzeitig wurde mit dem Landesgesetz über das Klinikum der Johannes Gutenberg-Universität (Universitätsklinikumsgesetz) die gemeinnützige Anstalt des öffentlichen Rechts »Klinikum der Johannes Gutenberg-Universität Mainz« (Klinikum) errichtet. Das Klinikum ist rechtsfähig. Es dient in besonderer Weise der Johannes Gutenberg-Universität Mainz bei der Erfüllung ihrer medizinisch-wissenschaftlichen Aufgaben; es setzt die Tradition der Verbindung von Forschung, Lehre und Krankenversorgung fort.

## Universitätsgottesdienste

**voraussichtlich: von Juni bis November  
Gottesdienst in der Johanniskirche  
(wegen Umbau der Christuskirche),  
ansonsten Christuskirche Mainz,  
Kaiserstraße**

- Universitätsprediger: N. N.
- Kirchenmusik:  
Bachchor und Bachorchester Mainz,  
Leitung: Kantor Prof. Ralf OTTO  
Orgel: Prof. Hans-Joachim BARTSCH

Gottesdienste jeweils am letzten Sonntag im Monat, 11 Uhr in der St. Johanniskirche/11.15 Uhr in der Christuskirche:

28.02.99	Univ.-Prof. Dr. Walter DIETZ
28.03.99	Univ.-Prof. Dr. Otto BÖCHER
25.04.99	Univ.-Prof. Dr. Irene DINGEL
30.05.99	Univ.-Prof. Dr. Friedrich W. HORN
27.06.99	Einführung des neuen Universitätspredigers

### St. Albertus, Saarstraße

Die Semestereröffnungs- und Schlußgottesdienste finden jeweils am 1. und letzten Semesterdonnerstag um 19.15 Uhr in der Kirche der KHG St. Albertus statt; sonntags jeweils um 8, 11 und 19 Uhr, während des Semesters Mi, 12.15 Uhr in der Unikapelle, Becherweg 4

## Vertrauensdozenten für ausländische Studierende

Die Vertrauensdozenten sind Kontaktpersonen für die ausländischen Studierenden. Sie sollen mithelfen, die Schwierigkeiten, die erfahrungsgemäß das Studium für ausländische Studierende erschweren, abzubauen. Termine und Sprechzeiten der Vertrauensdozenten sind im Vorlesungsverzeichnis

im Abschnitt »Informationen für Studierende« des jeweiligen Fachbereichs angegeben. Verbindungsstelle zwischen Vertrauensdozenten und ausländischen Studierenden ist das Akademische Auslandsamt, Forum 1, Zi. 00-115, Tel. 39-25 25.

## Vorlesungszeiten ab dem Sommersemester 1999

(LHPK-Beschluß vom 14. Juli 1998; vorbehaltlich der Zustimmung des Ministeriums für Bildung, Wissenschaft und Weiterbildung Rheinland-Pfalz)

- Sommersemester 1999:  
vom 06. 04. 1999 bis 10. 07. 1999  
Klinik: 12. 04. 1999 bis 17. 07. 1999
- Wintersemester 1999/00:  
vom 25. 10. 1999 bis 19. 02. 2000
- Sommersemester 2000:  
vom 03. 04. 2000 bis 08. 07. 2000  
Klinik: 17. 04. 2000 bis 22. 07. 2000

- Wintersemester 2000/01:  
vom 23. 10. 2000 bis 17. 02. 2001
- Sommersemester 2001:  
vom 17. 04. 2001 bis 21. 07. 2001  
Klinik: 17. 04. 2001 bis 21. 07. 2001
- Wintersemester 2001/02:  
vom 29. 10. 2001 bis 23. 02. 2002
- Sommersemester 2002:  
vom 15. 04. 2002 bis 20. 07. 2002

## Weiterbildung

### I. Weiterführende Studiengänge (Zusatz-, Ergänzungs- Aufbau- und Weiterbildungsstudien)

An der Johannes Gutenberg-Universität Mainz werden verschiedene Aufbau-, Zusatz- und Ergänzungsstudiengänge angeboten, die sich an Studierende oder Hochschulabsolventen richten. Zusätzliche Informationen speziell zu den Weiterbildungsangeboten können dem Verzeichnis »Wissenschaftliche Weiterbildung« entnommen werden.

#### a) Studienbegleitende Zusatzqualifikationen

##### CHORSÄNGERAUSBILDUNG

Für Studierende aller Fachbereiche. Teilnehmerzahl: 20 Personen.

Ziel ist, Studierende neben ihrem regulärem Studium im Bereich des Chorsingens zu qualifizieren, um die Mitwirkung in hochrangigen (semi-) professionellen und Laienchören zu ermöglichen. Dauer: bis SS 2000. Inhalt: 5-6 Sem.-Wstd. Stimm- bildung, Ensemble-Musizieren, Gehörbildung, Musiktheorie, Chorpraxis. Abschlußzertifikat.

Künstlerischer Leiter: Prof. Joshard Daus

Voraussetzung: eingeschriebene/r Studierende/r in Mainz. Eignungstest: ca. 6 Wochen vor Semester- beginn.

Kontaktadresse: Collegium musicum,  
Tel. 39-40 40, Fax 39-40 39

##### DEUTSCH ALS FREMDSPRACHE

Voraussetzung: eingeschriebene/r Studierende/r in Mainz in Germanistik (HF/NF) oder in anderen philologischen Fächern. Inhalte: Sprach- und Lite- raturvermittlung, Angewandte Linguistik und

Landeskunde. Dauer: 2-4 Semester. Kontakt- adresse: Dr. E.-M. WILLKOP, Tel. 39-27 58, [willkop@goofy.zdv.uni-mainz.de], <http://www.daf.uni-mainz.de>

##### POLNISCHE SPRACHE UND KULTUR (MAINZER POLONICUM)

1 Semester (Intensivkurs Grundlehrgang der polni- schen Sprache und Kultur). Für Hörer aller Fachbe- reiche. Voraussetzung: eingeschriebene/r Studie- rende/r in Mainz. Kontaktadresse:

Dr. H. MATUSCHEK, Tel. 39-51 09/49 89

##### RUSSISCHE SPRACHE UND GESELLSCHAFTSKUNDE

Das Studium zum Erwerb der Zusatzqualifikation in russischer Sprache und Gesellschaftskunde steht Studierenden offen, die über ausreichende Grund- kenntnisse des Russischen verfügen.

Dauer des Studiums: 4 Semester. Voraussetzung: ordentliche Immatrikulation an einer deutschen Universität sowie Zulassung zum Erwerb der Zu- satzqualifikation in Mainz. Kontaktadresse: Prof. Dr. J. MEICHEL, Dr. R. GOLDT, Institut für Slavi- stik, FB 15, Tel. 39-28 07

#### b) Zusatz-, Ergänzungs- und Aufbaustudiengänge

##### DEUTSCH ALS FREMDSPRACHE – INTERKULTURELLE PÄDAGOGIK

(Zusatzstudium in Landau an der Universität Ko- blenz-Landau in Kooperation mit FB 23 in Ger- mersheim) Voraussetzung: Einschreibung an einer der beiden Trägerhochschulen, ersatzweise abge- schlossenes Lehramtsstudium bzw. Tätigkeit als Lehrer/in; sprachbezogenes grundständiges Studi- um. Kontaktadresse: Prof. H. H. REICH, Institut für

Interkulturelle Bildung, Marktstraße 46, 76829 Landau, Tel. (0 63 41) 40 28

#### LEHRER FÜR KINDER MIT FREMDE MUTTERSPRACHE

(Ergänzungsstudium in Landau an der Universität Koblenz-Landau in Kooperation mit FB 23 in Gernersheim) Kontaktadresse: Prof. H. H. REICH, Institut für Interkulturelle Bildung, Marktstraße 46, 76829 Landau, Tel. (0 63 41) 40 28

#### FREIE BILDENDE KUNST/ BILDENDE KUNST FÜR DAS LEHRAMT AN GYMNASIEN

(Vertiefungsstudium, 2 Semester) Voraussetzungen: Diplom-Abschluß »Freie Bildende Kunst« mit Note »sehr gut« oder der Nachweis gleichwertiger Leistungen. Kontaktadresse: Dekan/-in des FB 24, Tel. 39-21 31

#### MUSIKLEHRER

(Ergänzungsstudium/Erweiterungsprüfung im Rahmen des Diplom-Musiklehrerstudiengangs, 3 Semester), vermittelt Lehrbefähigung in einem weiteren Fach der Musik; Voraussetzung: abgeschlossenes 1. Staatsexamen für das Lehramt an Gymnasien oder Staatliche Musiklehrerprüfung. Kontaktadresse: Fachbereich Musik, Tel. 39-55 38

#### GESANG (LIED/ORATORIUM)

(Aufbaustudiengang, 4 Semester), Voraussetzungen: abgeschlossenes Studium mit Hauptfach »Gesang« und Nachweis der besonderen Eignung gemäß § 2 der Ordnung für den Aufbaustudiengang »Gesang (Lied/Oratorium)« vom 24. April 1996. Kontaktadresse: Fachbereich Musik, Tel. 39-55 38

#### DEUTSCHES RECHT FÜR IM AUSLAND GRADUIERTE JURISTEN

(Aufbaustudium, 2 Semester) Voraussetzung: abgeschlossenes rechtswissenschaftliches Studium an einer ausländischen Universität. Kontaktadresse: Univ.-Prof. Dr. J. LÜCKE, LL.M., Tel. 39-33 75, [luecke@jura1.jura.uni-mainz.de]

#### JOURNALISTIK

(Aufbaustudium, 4 Semester) Voraussetzungen: wissenschaftlicher Hochschulabschluß (keine FH), Eignungsprüfung. Bewerbung: 15. Juli beim Studierendensekretariat (Beginn nur zum Wintersemester). Kontaktadresse: Dr. T. HARTMANN, Tel. 39-93 03, J. WEBER M.A., Tel. 39-93 16, [journal@goofy.zdv.uni-mainz.de],

<http://www.uni-mainz.de/FB/Sozialwissenschaft/Journalistik>

#### KATHOLISCHE THEOLOGIE (LIZENTIAT)

(Aufbaustudium, 2 Semester) Voraussetzung: Erste Staatsprüfung im Studiengang Katholische Religionslehre für das Lehramt an Gymnasien oder abgeschlossenes philosophisch-theologisches Studium im Diplomstudiengang. Kontaktadresse: Fachbereich Katholische Theologie, Tel. 39-27 45

#### KONZERTEXAMEN

(Aufbaustudium, 4 Semester), Voraussetzung: mit hervorragendem Erfolg absolviertes berufsqualifizierendes Musikstudium mit i. d. R. künstlerischem Abschluß und Nachweis der besonderen Eignung gemäß § 2 der Ordnung für den Aufbaustudiengang vom 24. April 1996  $\cong$  Prüfungsordnung. In besonders begründeten Fällen können auch Diplommusiklehrer (und Staatsexamenskandidaten) zugelassen werden. Kontaktadresse: Fachbereich Musik, Tel. 39-55 38

### c) Weiterbildungsstudien

#### CHORLEITUNG

(Ausbildung in Teilzeitform), A-Prüfung (3-jährige Ausbildung); B-Prüfung (2-jährige Ausbildung). Kontaktadresse: Fachbereich Musik, Tel. 39-55 38

#### KONTAKTSTUDIUM ERWACHSENEN- GEMÄSSES LEHREN UND LERNEN EINER FREMDSPRACHE – SPRACHANDRAGOGIK

Das Kontaktstudium dient der berufsbegleitenden Weiterbildung von Fremdsprachenlehrkräften im Bereich der Erwachsenenbildung. Die konzeptionelle Betreuung, Durchführung und Auswertung liegt bei dem Arbeitskreis für »Erwachsenengemäßes Lehren und Lernen einer Fremdsprache – Sprachandragogik«, bestehend aus Vertretern der Sprachlehranlage (Dr. D. EGGERS), der Fachbereiche 13 (Dr. E.-M. WILLKOP), 14 (Dr. M. GREIN), 15 (B. DUFEU), der Volkshochschule Mainz (G. SCHLIEPHAKE, Assessorin des Lehramtes), der Volkshochschule Koblenz (Dr. R. PIEDMONT), des Verbandes der Volkshochschulen (Dr. E. ZEHNDER) und des Deutschen Inst. f. EB/DVV Frankfurt (G. von der HANDT) sowie – mit beratender Stimme – der Zentralstelle für universitäre Fort- und Weiterbildung.

Voraussetzung für ein Zeugnis: Wochenendveranstaltungen bzw. Semesterseminare, wissenschaftliche Hausarbeit, Unterrichtsprobe und Kolloquium.



**Nächste Lerneinheiten:**

- **Verändertes Lernen – verändertes Lehren: neue Aufgaben und Handlungsmöglichkeiten für Kursleiterinnen und Kursleiter**  
*G. Schliephake*  
5./6. März 1999
- **Landes- und kulturkundliche Vermittlungsansätze**  
*E.-M. Willkop*  
28./29. Mai 1999
- **Entwicklung und Mündlichkeit**  
*B. Dufeu*  
22./23. Oktober 1999

Kontakt: Zentralstelle für universitäre Fort- und Weiterbildung, Tel. 39-21 33, Fax 39 -47 14, [zufw@verwaltung.uni-mainz.de]

#### WEITERBILDENDES STUDIUM IN KLINISCHER PSYCHOLOGIE, PSYCHO- THERAPIE, VERHALTENSTHERAPIE

Voraussetzung: Diplompsychologen/innen mit einem Beschäftigungsverhältnis im klinisch-psychologischen Bereich. Teilnehmerbegrenzung: Ja. Gebühren: Ja. Beginn: SoSe. Kontaktadresse: Dr. Nicole DEUKER, Tel. 39-46 21/46 22

#### II. Modellprojekte zur wissenschaftlichen Weiterbildung

Modellprojekte dienen der Entwicklung von Studienangeboten und Veranstaltungen der wissenschaftlichen Weiterbildung. Sie sind berufs begleitend organisiert. Kontaktstelle: Zentralstelle für universitäre Fort- und Weiterbildung, Forum 1, Tel. 39-29 01/41 18

#### III. Seminare zur wissenschaftlichen Weiterbildung

Zu verschiedenen Themenbereichen werden von den Fachbereichen bzw. fachbereichsübergreifend Einzelveranstaltungen, Seminare, Tagungen etc. angeboten, die z. T. in Kooperation auch mit anderen Bildungsträgern stattfinden. Weiterbildungsveranstaltungen stehen nach Maßgabe der Veranstaltungsleiter auch Personen offen, die noch kein Studium absolviert haben, sich aber aufgrund der Anforderungen ihres Arbeitsbereichs oder aus persönlichen Gründen mit den neuesten Erkenntnissen der Wissenschaft vertraut machen wollen. Themenbereiche u. a.:

- Statistik für die empirische Forschung
- Klinische Pharmakopsychologie
- Professionalisierung in der Altenpflege
- Filmische Dokumentation
- Gleichstellung im Beruf
- Grund- und Trinkwasser
- Berufsbegleitende erwachsenenpädagogische Grundqualifizierung
- Fortbildung für Lehrkräfte
- Sicherheit in der Gentechnik
- etc.

Ausführliche Programme und Informationen: Zentralstelle für universitäre Fort- und Weiterbildung, Forum 1, Tel. 39-29 01/41 18, Fax 39-47 14 [zufw@verwaltung.uni-mainz.de]

Aktuelles Programm im Internet:  
<http://www.uni-mainz.de/weiterbildung.html>

#### IV. Studium generale

Das Studium generale ist eine zentrale wissenschaftliche Einrichtung. Es dient der interdisziplinären Erweiterung des Fachstudiums und hat die Aufgabe, fachübergreifende Ansätze in Forschung und Lehre zu fördern sowie Einsicht in die Zusammenhänge zwischen wissenschaftlichem Erken-

● Unsere Bioland-  
Vollkorn- und Weißmehl-  
spezialitäten jetzt auch im  
**Frische-Shop Inter II**  
täglich frisch.



# KIPPERT

# die Brotstube

**Bioland-Vertragsbäckerei** Tel.: 0 61 31  
68 31 98

Suderstraße 82, Mainz-Mombach • Südring 96, Mainz-Bretzenheim

nen und lebensweltlicher Praxis zu vermitteln. Das Programm umfaßt: Die Mainzer Universitätsgespräche (eine öffentliche Kolloquienreihe zu fächerübergreifenden Themen), Reihen (Symposien, Tagungen, Ringvorlesungen etc.), Einzelveranstaltungen und Exkursionen. Für die Teilnahme an den Veranstaltungen gelten keine Zulassungsbedingungen. Kontaktadresse: Studium generale, Colonel-Kleinmann-Weg 2 (SB II), Zi. 05-553, Tel. 39-5660, Fax 39-3168, [studgen@mail.uni-mainz.de] Aktuelles Programm im Internet: <http://www.uni-mainz.de/ZE/StudGen>

## V. Gasthörer

Die Gasthörerschaft dient der Weiterbildung in einzelnen Wissensgebieten. Die Berechtigung zum Besuch von Lehrveranstaltungen ermöglicht der Gasthörerschaft. Die Rechte aus der Gasthörerschaft beschränken sich auf die Teilnahme in den beantragten Veranstaltungen. Die Gasthörerschaft ist kein Ersatz für ein ordnungsgemäßes Studium und schließt den Erwerb von prüfungsrelevanten Studienleistungen aus. Antragstermine: für das Sommersemester 1. März-30. April, für das Wintersemester 1. September-31. Oktober. Kontaktadresse: Studierendensekretariat, Forum 3, Zi. 00-319, Tel. 39-2478, Sprechzeiten: Mo-Fr 10-12

## Wohngeld

BAföG-Empfänger können im allgemeinen kein Wohngeld beziehen, es sei denn, der Ehepartner erhält kein BAföG. Ein Nicht-BAföG-Empfänger erhält Wohngeld, wenn er eine erkennbare Entscheidung getroffen hat, die eine Lösung vom Familienhaushalt bedeutet. Die Höhe des Wohngelds hängt vom monatlichen Einkommen und der

Miethöhe ab. Weitere Informationen sind z.B. den Studierenden-Informationsbroschüren wie »Studieren in Mainz« zu entnehmen. Antragsformulare für Wohngeld sind erhältlich beim Wohnungsamt, Abt. Wohngeld, Wilh.-Theod.-Römheld-Str. 16 in Mainz-Weisenau, Postfach 38 20, 55028 Mainz, Tel. 121

## Zimmervermittlungen

- Katholische Hochschulgemeinde (KHG): Saarstr. 20 (Newmanhaus), 55122 Mainz, Tel. 32 21 10, Mo-Do 9-17, Fr 9-15
- Studentenwerk Staudingerweg 21, Studierendenhaus, Eingang C, Marija DIGNASS, Tel. 39-49 22, Mo-Fr 10-12, Mo-Do 13.30-14.30 Vermittlung von privat angebotenen Zimmern und Wohnungen nach persönlicher Vorsprache. Um die Vermittlung in Anspruch zu nehmen, muß der gültige Studentenausweis oder das Zulassungsschreiben der Hochschule oder eine Bescheinigung des Studienkollegs vorgelegt werden.
- AStA: Staudingerweg 21, Tel. 39-48 01, Mo-Do 10-13, Fr 10-12

- Ring Christlich-Demokratischer Studenten (RCDS), Zimmervermittlung und WG-Partner-Börse vor allem für Erstsemester und Studienortwechsler: Campus, Müllerweg 1, (Kellereingang), Tel. 39-37 91, Fax 38 22 32, [rcds@mail.uni-mainz.de], <http://www.uni-mainz.de/~rcds>, Sprechstunden nach Ansage auf dem Anrufbeantworter
- HomeCompany Mitwohnzentrale Mainz (gebührenpflichtig): Bockshöfchen 3, 55116 Mainz, Tel. 1 94 45 und 22 10 60
- HomeCompany Mitwohnzentrale Wiesbaden (gebührenpflichtig): Nerotal 14, 65193 Wiesbaden, Tel (06 11) 1 94 45 und 30 08 00 Bürozeiten Mo-Fr 9-18, <http://www.homecompany.de>

## Zulassung/Zulassungsbeschränkungen

Da bei Drucklegung die endgültig unter die Zulassungsbeschränkungen fallenden Fächer noch nicht bekannt sind, verweist das Studierendensekretariat auf die dem Bewerbungsvordruck beigefügte Studienangebotsübersicht, in der – vorbehaltlich evtl. später eintretender Änderungen – alle NC-Fächer im aktuellen Stand aufgeführt sind. Ausländische

Studienbewerber müssen sich an das Akademische Auslandsamt (Forum 1, Zi. 00-115, Tel. 39-25 25) wenden; sie können dort zusammen mit dem Zulassungsantrag und den Bewerbungsunterlagen eine Informationsbroschüre mit dem Titel »Info für ausländische Studienbewerber« Teil I und II erhalten.

## Bibliotheken

### Universitätsbibliothek

- Direktor: Dr. A. ANDERHUB,  
[anderhub@ubl.uni-mainz.de]
- Sekretariat: K. KOCH, Tel. 39-26 44,  
Fax 39-38 22, [koch@ubl.uni-mainz.de]

- Vertreter: Dr. S. FLIEDNER, Tel. 39-25 84,  
[fliedner@ubl.uni-mainz.de]

### Zentralbibliothek

Jakob-Welder-Weg 6, Postfach 40 20,  
55030 Mainz, Fax 39-41 59,  
[info@mail.ub.uni-mainz.de],  
<http://www.ub.uni-mainz.de>

- Katalogauskunft: Tel. 39-26 33,  
Öffnungszeiten: Mo-Do 8-20, Fr 8-18
- Lesesäle: Tel. 39-41 79,  
Öffnungszeiten: Mo-Do 8-20, Fr 8-18
- Ausleihe: Tel. 39-22 13, Fax 39-38 20  
Öffnungszeiten: Mo-Do 10-20, Fr 10-18  
Fristverlängerungen: Tel. 39-39 13  
Fernleihe: Tel. 39-26 39
- Bibliographisches Zentrum: Tel. 39-22 14,  
Öffnungszeiten: Mo-Do 8-20, Fr 8-18
- Dissertationsannahme: Raum Nr. 01 118,  
Öffnungszeiten: Mo-Fr 8-12

### Führungen durch die Zentralbibliothek

Während der Studieneinführungswoche vom 29.  
März bis zum 1 April 1999:

- Mo-Do: 10, 11, 13, 14 Uhr

Führungen für Gruppen sind nach tel. Terminab-  
sprache möglich (Tel. 39-24 57).

Während der Vorlesungszeit finden Führungen je-  
weils dienstags um 13 Uhr statt. Walkman-Führun-  
gen können während der Öffnungszeiten in An-  
spruch genommen werden. Treffpunkt: *Eingangsbereich der Zentralbibliothek, Welderweg 6*

Die Zentralbibliothek bleibt vom 24. Dezember bis  
1. Januar geschlossen. Im Monat August schließt  
die Bibliothek auch Mo-Do um 18 Uhr.

### Fachreferenten (wissenschaftlicher Dienst)

- Dr. M. BARTSCH, Bibliotheksdirektorin:  
Planungsreferentin EDV, Tel. 39-41 68, [bartsch@mail.ub.uni-mainz.de]
- Dr. S. BESSLICH, Oberbibliotheksrat: Lehr-  
buchsammlung, Klassische Philologie, Slavi-  
sche Philologie, Archäologie, Tel. 39-25 90,  
[besslich@ubl.uni-mainz.de]
- K. ECKERT M.A., Wiss. Ang.: Netzbasierte In-  
formationsdienste, Rechtswiss., Tel. 39-24 50,  
[karin.eckert@uni-mainz.de]
- A. EWALD, Bibliotheksrat: Wirtschaftswissen-  
schaften, Tel. 39-25 66/22 08, [aewald@jural.jura.uni-mainz.de]
- Dr. M. HAGENMAIER-FARNBAUER, Oberbi-  
bliotheksrätin: Anglistik, Amerikanistik, Biblio-  
thek für Nordamerika-Studien, Tel. 39-39 77/  
56 03, [hagenmaier@ubl.uni-mainz.de]
- R. HEYEN, Dipl.-Informatiker, Wiss. Ang.: Sy-  
stemadministrator des Lokalsystems Rheinhes-  
sen, Tel. 39-34 97, [heyen@mail.ub.uni-mainz.de]
- Dr. E. HOBEN, Oberbibliotheksrätin: Allgemei-  
ne Sprach- und Literaturwiss., Orientalistik,

Sofortdienst für alle Examensarbeiten!

## **BUCHBINDEREI SCHULZ GmbH**

Bibliotheks- u. Sortimentsbuchbinderei • Kopierzentrum  
Druckweiterverarbeitung

Am Heckerpfad 12 • 55128 Mainz-Bretzenheim  
Tel. 06131/34147 • Fax 06131/366132

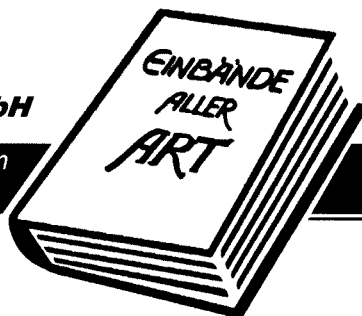

Kopieren • Sortieren • Binden

- Germanistik, Tel. 39-45 68, [hoben@ub1.ub.uni-mainz.de]
- Dr. B. HÖRICH, Oberbibliotheksrätin: Medizin, Sport, Fachbibliothek Medizin, Tel. 39-26 36, 17-25 36, [hoerich@ub1.ub.uni-mainz.de]
  - Dr. M. JANTZ, Bibliotheksrätin: Staatswissenschaft, Politik, Geschichte, Volkskunde, Militaria, Tel. 39-43 90, [jantz@ub1.ub.uni-mainz.de]
  - A. KULLIK M:A. Wiss. Ang.: Informationsvermittlung, Psychologie, Tel. 39-25 85, [kullik@ub1.ub.uni-mainz.de]
  - Dr. M. LILL, Bibliotheksrat: Allgemeines, Kunst, Pädagogik, Philosophie, Religionswissenschaft, Theologie, Tel. 39-22 09, [lill@ub1.ub.uni-mainz.de]
  - Dr. R. REICHARDT, Bibliotheksdirektor: Romanische Philologie, Musik- und Theaterwissenschaft, Sozialwissenschaft, Sammelschwerpunkt Frankreich, Tel. 39-26 37, [reichardt@ub1.ub.uni-mainz.de]
  - Dr. G. ROCHE, Wiss. Ang.: Sammelschwerpunkt Frankreich, Tel. 39-23 79, [roche@ub1.ub.uni-mainz.de]
  - Dr. U. SCHAFFT, Oberbibliotheksrat: Mathematik, Allg. Naturwissenschaften, Physik, Geowissenschaften, Astronomie, Technik, Informatik, Völkerkunde, Statistik, Tel. 39-26 55, [schafft@ub1.ub.uni-mainz.de]
  - N. SCHOTT, Oberbibliotheksrat: Chemie, Pharmazie, Landwirtschaft, Umweltschutz, Tel. 39-24 57, [schott@ub1.ub.uni-mainz.de]
  - K. SCHREINER, Dipl.-Informatiker, Wiss. Ang.: Leiter der Bibl. EDV, Tel. 39-51 34, [kurt.schreiner@uni-mainz.de]
  - G. WAGNER, Oberbibliotheksrätin: Projektplanung und -durchführung, Biologie, Tel. 39-45 70, [wagner@ub1.ub.uni-mainz.de]

## Bibliothek für Nordamerika-Studien

Besucheranschrift:

Colonel-Kleinmann-Weg 2 (SB II), 55128 Mainz

Postanschrift: Postfach 4020, 55030 Mainz,

Fax 39-56 15, [usa@ub1.ub.uni-mainz.de]

<http://www.ub.uni-mainz.de/bns/bns-home.html>

Öffnungszeiten:

### Fachbibliothek Medizin

Universitätsklinikum (Gebäude 602),

Langenbeckstraße 1, 55031 Mainz, Fax 17-34 12,

[fbm@ub1.ub.uni-mainz.de]

<http://www.ub.uni-mainz.de/fbm/fbm-home.html>

Öffnungszeiten:

- Lesesaal: Mo-Fr 9-20
- Zeitschriftenmagazin: Mo-Fr 9-20
- Auskunft: Mo-Fr 9-13 u. 13.30-17, Tel. 17-25 36

- In der Vorlesungszeit:

Mo-Do 9-19.15, Fr 9-17.45, Sa 9-12.45

- In der vorlesungsfreien Zeit: siehe Aushang

- Auskunft: Mo-Fr 9-17, Tel. 39-56 64

- Leitung: Dr. M. HAGENMAIER-FARNBAUER, Tel. 39-39 77/56 03

- Ausleihe Mo-Fr 10-13 u. 14.30-16.30, Tel. 17-28 95

- Leitung: Dr. B. HÖRICH, Tel. 39-26 36, 17-25 36

Die Fachbibliothek Medizin bleibt in der letzten vollen Augustwoche und vom 24. Dezember bis 1. Januar geschlossen.

## Fachbereichsbibliotheken

Die Fachbereichs- und Institutsbibliotheken sind bei den Fachbereichen angeführt.

## Jüdische Bibliothek in Mainz

Die Bibliothek enthält 5500 Bände Judaica (Dauerleihgabe der jüdischen Gemeinde). Sie steht allen Studierenden als Präsenzbibliothek kostenlos zur

Verfügung. Zugang nach tel. Vereinbarung mit Univ.-Prof. Dr. G. MAYER, FB 02, Tel. 39-25 45

## Gemeinsame Ausschüsse

---

### Gemeinsamer Ausschuß der Fachbereiche 11-16 und 23

- Postanschrift: 55099 Mainz, Fax 39-47 96
- Besucheranschrift:  
Welderweg 18 (Philosophicum)
- Vorsitzender: N. N.
- Sekretariat: Ursula GLOOS, Zi. 00-221,  
Tel. 39-33 01, [gloos@mail.uni-mainz.de],  
Sprechzeiten für Hörsaalvergabe: Di u. Do 9-13
- Stellvertretende Vorsitzende: N. N.

### Gemeinsamer Ausschuß der Fachbereiche 17-22

- Promotions- u. Habilitationsangelegenheiten
- Postanschrift:  
Institut für Pharmazie, Fachbereich Chemie und  
Pharmazie, 55099 Mainz
  - Besucheranschrift:  
Staudingerweg 5, Zi. 03-174
  - Vorsitzender:  
Univ.-Prof. Dr. rer. nat. Ulf PINDUR,  
Sprechstunden n. V., Tel. 39-57 06,  
[pindur@mail.uni-mainz.de]
  - Sekretariat: Barbara KEMMETER, Zi. 03-174,  
Tel. 39-57 06, Fax 39-37 79
  - Stellvertreter: Univ.-Prof. Dr. rer. nat.  
Konrad KLEINKNECHT, Institut für Physik,  
Fachbereich Physik, 55099 Mainz,  
Besucheranschrift: Staudingerweg 7,  
Sprechzeiten n. V., Tel. 39-28 93

## Fachbereichsübergreifende Einrichtungen und Projekte

### Forschungszentren

#### Materialwissenschaftliches Forschungszentrum

Das Materialwissenschaftliche Zentrum fördert interdisziplinär und fachbereichsübergreifend die Forschung im Bereich der physikalischen und chemischen Grundlagen der Materialwissenschaften, insbesondere auf dem Gebiet amorpher Materialien und Polymere sowie elektronisch hoch-korrelierter Materialien. Dies beinhaltet sowohl die Koordination und die Unterstützung bestehender Arbeitsgruppen als auch die Initiierung neuer Forschungseinrichtungen. Es wird von einem Koordinationsausschuß vertreten. Ihm gehören an:

- die beteiligten Sonderforschungsbereiche, einschließlich der in Gründung befindlichen:
  - SFB 262: Univ.-Prof. Dr. K. BINDER (FB 18)
  - SFB 252: Univ.-Prof. Dr. H. ADRIAN (FB 18)
  - SFB in Gründung: Univ.-Prof. Dr. M. SCHMIDT (FB 19)

- jeweils zwei Beauftragte aus den FB Chemie und Physik sowie je ein Beauftragter aus den FB Biologie, Geowissenschaften und Medizin:
  - Medizin: Univ.-Prof. Dr. H. DUSCHNER
  - Physik: Univ.-Prof. Dr. P. BECKMANN, Univ.-Prof. Dr. G. SCHÖNHENSE
  - Chemie: Univ.-Prof. Dr. H. MEIER, Univ.-Prof. Dr. Ph. GÜTLICH
  - Biologie: Univ.-Prof. Dr. H. DECKER
  - Geowissenschaften: Univ.-Prof. Dr. H. BÖHM
- Prof. Dr. W. KNOLL, Vertreter Max-Planck-Institut für Polymerforschung (mit beratender Stimme)
- Vizepräsident für Forschung: Univ.-Prof. Dr. M. LOOS (mit beratender Stimme)
- Vorsitzender: Univ.-Prof. Dr. H. ADRIAN (FB 18)
- Sekretariat: C. FRIERSON, Tel. 39-43 45, Fax 39-40 76 (Institut für Physik)

#### Naturwissenschaftlich-Medizinisches Forschungszentrum

Das Naturwissenschaftlich-Medizinische Forschungszentrum fördert interdisziplinär und fachbereichsübergreifend die Forschung über die molekularen Aspekte des Aufbaus und der Funktion biologisch-aktiver Systeme. Dies beinhaltet sowohl die Koordination und die Unterstützung bestehender Arbeitsgruppen als auch die Initiierung neuer Forschungseinrichtungen. Es wird von einem Koordinationsausschuß vertreten. Ihm gehören an:

- Vertreter der beteiligten Sonderforschungsbereiche:
  - SFB 519: Univ.-Prof. Dr. F. OESCH
  - SFB 311: Univ.-Prof. Dr. Dr. K.-H. MEYER ZUM BÜSCHENFELDE
  - SFB 432: Univ.-Prof. Dr. C. HUBER
  - SFB 553: Univ.-Prof. Dr. U. FÖRSTERMANN

- die Beauftragten aus den Fachbereichen:
  - Medizin: Univ.-Prof. Dr. J. KNOP, Univ.-Prof. Dr. P. VAUPEL, Prof. Dr. J. ARENDES (Stellvertreter), Prof. Dr. O. KEMPSKI (Stellvertreter)
  - Physik: Univ.-Prof. Dr. P. BECKMANN
  - Chemie: Univ.-Prof. Dr. H. KUNZ, Univ.-Prof. Dr. C. KOCH-BRANDT (Stellvertreterin)
  - Biologie: Univ.-Prof. Dr. J. MARKL, Univ.-Prof. Dr. E. R. SCHMIDT, Univ.-Prof. Dr. G. WEGENER (Stellvertreter), Univ.-Prof. Dr. H. PAULSEN (Stellvertreter)
- Vorsitzender: Univ.-Prof. Dr. U. FÖRSTERMANN (FB 04)
- Verwaltung: Dr. Petra M. SCHWARZ, Tel. 17-31 22, Fax 17-66 11

#### Zentrum für Interkulturelle Studien – Geistes- und sozialwissenschaftliches Kolleg –

Das Zentrum wurde 1997 gegründet; sein Ziel ist es, die empirische wie theoretische Erforschung interkultureller Prozesse zu initiieren und zu fördern. Dazu gehören insbesondere die Bereiche:

- interkulturelle Kommunikation/Interaktion
- kulturelle Hermeneutik
- kulturelle Selbst-/Fremdwahrnehmung

- kultureller Pluralismus
  - kultureller Relativismus/Universalismus
- Das Zentrum strebt die Kooperation mit ähnlich orientierten Einrichtungen an und sucht die Zusammenarbeit mit außeruniversitären Institutionen. Arbeitsschwerpunkte des Zentrums sind insbesondere:
- Geschlechterdifferenz (Gender)

- Migration, Mobilität
- kulturelle Konstruktion von Ethnizität
- Theorie der Interkulturalität
- kulturelle Selbst- und Fremdbeschreibung
- Probleme der Globalisierung

Das Zentrum wird durch einen Koordinationsausschuß vertreten. Ihm gehören an:

- der Vertreter des beteiligten Sonderforschungsbereichs:
  - SFB 295: Univ.-Prof. Dr. M. KROPP
- die Beauftragten aus den Fachbereichen:
  - Katholische Theologie: Univ.-Prof. Dr. J. MEIER
  - Evangelische Theologie: Univ.-Prof. Dr. F. BEISSER
  - Philosophie/Pädagogik: Univ.-Prof. Dr. F. HAMBURGER
  - Sozialwissenschaften: Univ.-Prof. Dr. Dr. h.c. S. HRADIL, Univ.-Prof. Dr. J. WILKE
  - Philologie I: Univ.-Prof. Dr. D. KAFTZ, apl. Prof. Dr. H. KURZKE
  - Philologie II: Univ.-Prof. Dr. W. HERGET, apl. Prof. Dr. W. RIEDEL
  - Philologie III: Univ.-Prof. Dr. M. BRINGMANN, Univ.-Prof. Dr. E. GEISLER
  - Geschichtswissenschaft: Univ.-Prof. Dr. M. MATHEUS, Univ.-Prof. Dr. L. SCHUMACHER
  - Geowissenschaften: Univ.-Prof. Dr. A. ESCHER

- Angewandte Sprach- und Kulturwissenschaft: Univ.-Prof. Dr. H. W. DRESCHER
- Bildende Kunst: Univ.-Prof. Dr. A. F. KELLETAT
- Bildende Kunst: Univ.-Prof. P. LIESER
- Bildende Kunst: Univ.-Prof. Dr. J. ZIMMERMANN
- die Vertreter der Interdisziplinären Arbeitskreise:
  - IAK Frauenforschung: P. PLUMMER M.A. (FB 14)
  - IAK Drama und Theater: Univ.-Prof. Dr. K. LEY (FB 15)
  - IAK Dritte Welt: Univ.-Prof. Dr. G. MEYER (FB 22)
  - IAK Jüdische Studien: Univ.-Prof. Dr. D. LAMPING (FB 13)
  - IAK Lateinamerika: Univ.-Prof. Dr. M. MOLS (FB 12)
  - IAK Nordostafrikanisch-westasiatische Studien: Univ.-Prof. Dr. R. GUNDLACH (FB 15)
  - IAK Nordamerikastudien: Univ.-Prof. Dr. W. HERGET, (FB 14)
- Studium generale: Univ.-Prof. Dr. A. CESANA
- Abt. 11 Planung, Forschung und Technologietransfer: RR Dr. K.P.C. SPATH
- Vorsitzender: Univ.-Prof. Dr. D. LAMPING, Tel. 39-25 43, Fax 39-30 64
- Sekretariat: G. ZAVAR, Tel. 39-25 43, Fax 39-30 64

## Zentrum für Umweltforschung

Das Zentrum für Umweltforschung fördert interdisziplinär und fachbereichsübergreifend die Forschung mit den Schwerpunktbereichen:

1. Ökosystemforschung im Rhein-Main-Nahe-Gebiet
2. Entwicklung eines ökologisch-ökonomischen Gesamtkonzepts der Raum- und Gesellschaftsordnung
3. Umweltanalytik
4. Ökotoxikologie
5. Umweltplanung
6. Umweltrecht
7. Umweltökonomie

Das Zentrum wird durch einen Koordinationsausschuß vertreten. Ihm gehören an:

- die Beauftragten aus den Fachbereichen:
  - FB 01/02/11: apl. Prof. Dr. phil. S. GRÄTZEL
  - FB 03: Univ.-Prof. Dr. H. BARTMANN
  - FB 04: PD Dr. K. KIENAST
  - FB 12: Univ.-Prof. Dr. T. BIERSCHENK

- FB 13-17/23-26: Univ.-Prof. Dr. W. J. BÜHLER, Ph. D.
- FB 18: Univ.-Prof. Dr. G. HUBER
- FB 19: Prof. Dr. W. BAUMANN
- FB 21: Univ.-Prof. Dr. A. SEITZ
- FB 22: Univ.-Prof. Dr. J. PREUSS
- die Vertreter des MPI für Chemie: Dr. D. PERNER, Dr. J. KESSELMEIER
- Dr. W. THÜNE, Ministerium für Umwelt und Forsten
- Univ.-Prof. Dr. L. S. WEILEMANN, Vertreter AKUT
- Prof. Dr. R.-D. WILKEN, ESWE-Institut
- Dr. Ursula OBST, WFM GmbH
- Prof. Dr. C. JAHNEL, Geol. Landesamt
- Vorsitzender: Prof. Dr. W. BAUMANN, Institut für Physikalische Chemie, FB 19, Tel. 39-27 27, Fax 39-29 80
- Sekretariat: s. Vorsitzender

## Sonderforschungsbereiche (SFB) an der Johannes Gutenberg-Universität Mainz

### **SFB 201: Mittelenergiephysik mit elektromagnetischer Wechselwirkung**

(U Bonn, Gießen, Göttingen, Mainz)  
 Besucheranschrift: Institut für Kernphysik (FB 18),  
 Becherweg 45, 55128 Mainz, Fax 39-29 64  
 Sprecher: Univ.-Prof. Dr. T. WALCHER,  
 Tel. 39-51 96/97  
 Sekretariat: M. BAUMBUSCH, Tel. 39-31 13

### **SFB 252: Elektronisch hochkorrelierte metallische Materialien**

(TU Darmstadt, U Frankfurt/M., U Mainz)  
 Besucheranschrift: Institut für Physik (FB 18),  
 Staudingerweg 7, Fax 39-40 76, 55128 Mainz  
 Mainzer Sprecher: Univ.-Prof. Dr. H. ADRIAN,  
 Tel. 39-36 37  
 Sekretariat: Christiane FRIERSON, Tel. 39-43 45

### **SFB 262: Glaszustand und Glasübergang nichtmetallischer amorpher Materialien**

Besucheranschrift: Institut für Physik (FB 18),  
 Staudingerweg 7, 55128 Mainz, Fax 39-54 41  
 Sprecher: Univ.-Prof. Dr. K. BINDER, Tel. 39-33 48  
 Sekretariat: M. FRANKE, Tel. 39-21 49

### **SFB 295 Kulturelle u. sprachliche Kontakte**

Besucheranschrift: Forum 1, 55099 Mainz,  
 Fax 39-40 20  
 Sprecher: Univ.-Prof. Dr. M. KROPP, Tel. 39-41 85  
 Geschäftsstelle: Dr. D. STOCKFISCH, Tel. 39-40 10  
 Sekretariat: A. MEISTER, Tel. 39-40 10

### **SFB 311: Immunpathogenese**

Besucheranschrift: I. Med. Klinik und Poliklinik  
 (FB 04), Helmholtzweg, Gebäude 301, 55131  
 Mainz, Fax 17-66 09

## Klinische Forschergruppen

### **Zelluläre und molekulare Mechanismen allergischer Krankheiten**

Besucheranschrift: Dermatologie, Gebäude 401,  
 Helmholtzweg, 55131 Mainz, Tel. 17-71 12  
 Sprecher: Univ.-Prof. Dr. J. KNOP, Dermatologie,  
 Tel. 17-71 12

Sprecher: Univ.-Prof. Dr. Dr. K.-H. MEYER ZUM  
 BÜSCHENFELDE, Tel. 17-72 75

Forschergruppe Boehringer Ingelheim Stiftung:  
 Dr. M. BLESSING, Verfügungsgebäude (Obere  
 Zahlbacher Str. 63), 2. OG, Tel. 17-33 59  
 Sekretariat: H. GOTTSCHLING, Tel. 17-31 20

### **SFB 432: Mechanismen der Tumorabwehr und ihre therapeutische Beeinflussung**

Besucheranschrift: III. Med. Klinik und Poliklinik  
 (FB 04), Naunynweg, 55131 Mainz, Fax 17-66 78  
 Sprecher: Univ.-Prof. Dr. C. HUBER, Tel. 17-72 81  
 Verwaltung: S. BROOKSHIRE, Tel. 17-65 45

### **SFB 519: Organ- und Zelltypspezifität der Tumorentstehung, -entwicklung und -prävention**

Besucheranschrift: Institut für Toxikologie (FB 04),  
 Obere Zahlbacher Str. 67, Gebäude 905,  
 55131 Mainz, Fax 23 05 06  
 Sprecher: Univ.-Prof. Dr. F. OESCH, Tel. 17-72 36  
 Sekretariat: B. RUDOLPH, Tel. 17-43 78

### **SFB 553: Stickstoffmonoxid (NO): Generator- und Effektorsysteme**

(Frankfurt/M., Mainz)  
 Besucheranschrift: Pharmakologisches Institut  
 (FB 04), Obere Zahlbacher Str. 67, 55131 Mainz,  
 Fax 17-66 11  
 Sprecher: Univ.-Prof. Dr. U. FÖRSTERMANN,  
 Tel. 17-71 70  
 Verwaltung: Dr. Petra M. SCHWARZ,  
 Tel. 17-31 22

Leiterin: Univ.-Prof. Dr. A. B. RESKE-KUNZ,  
 Dermatologie, Tel. 17-29 17, [reskekun@mail.uni-  
 mainz.de]



### Untersuchungen am GABA-Benzodiazepin-System bei psychopharmaka-induzierten und krankheitsbedingten Verhaltensänderungen

Besucheranschrift: Psychiatrische Klinik und Poliklinik, Gebäude 920, Untere Zahlbacher Str. 8,

55131 Mainz  
 Sprecher: Univ.-Prof. Dr. O. BENKERT,  
 Psychiatrische Klinik und Poliklinik, Tel. 17-73 36  
 Leiter: Univ.-Prof. Dr. H. LÜDDENS,  
 Psychiatrische Klinik und Poliklinik, Tel. 17-53 72  
 [lueddens@mail.uni-mainz.de]

## Graduiertenkollegs

### Graduiertenkolleg: Molekulare und zelluläre Mechanismen der Pathogenese

Das Generalthema ist die krankheitsbezogene Grundlagenforschung. Medizinem und Doktoranden der Naturwissenschaften wird ein mehrere Fachgebiete umfassendes Ausbildungs- und Forschungsprogramm angeboten.

Hauptziele des Ausbildungsprogramms sind einerseits das Verständnis für die molekularen und zellulären Ursachen von Erkrankungen und die Möglichkeit ihrer Behandlung, andererseits die Vermittlung von Techniken, deren Beherrschung es gestattet, klinisch relevante Forschungsarbeiten mit molekularbiologischen Methoden durchzuführen.

Das Forschungsprogramm umfaßt immunologische Fragestellungen, die molekulare Analyse der Wirkung humanpathogener Organismen, Aspekte der Tumorforschung und die Untersuchung genetisch (mit)bedingter Krankheiten. Beteiligt sind die I. und III. Medizinische Klinik und Poliklinik, die Kinderklinik und Kinderpoliklinik sowie die Institute für Toxikologie, Medizinische Mikrobiologie und Hygiene, Immunologie und Pathologie.

Es stehen zwölf Doktorandenstipendien mit einer Laufzeit von drei Jahren zur Verfügung. Zusätzlich können einige Doktoranden, die am Ausbildungsprogramm des Kollegs teilnehmen wollen, auch ohne Stipendium aufgenommen werden. Anfragen und Anträge sind an den Sprecher des Kollegs zu richten: Univ.-Prof. Dr. rer. nat., Dr. med. habil. R. E. STRECK, Institut für Medizinische Mikrobiologie (Molekulare Genetik), Augustusplatz, 55101 Mainz, Tel. 17-32 09.

Universitätsprofessoren:

Dr. Dr. K.-H. MEYER ZUM BÜSCHENFELDE,

Dr. A. KNUTH, Dr. F. OESCH,

Dr. S. ROSE-JOHN, Dr. E. RÜDE,

Dr. Dr. R. E. STRECK, Dr. B. ZABEL

Lehrveranstaltungen

#### PRAKTIKA

- Neuere Methoden der Molekularbiologie und Molekulargenetik  
*Streck, Sapp, Prange*  
 — Institut für Medizinische Mikrobiologie
- Expression von rekombinanten Proteinen in Bakterien-, Hefe- oder Säugetierzellen  
*Vollmer, Peters, Rose-John*  
 — Verfügungsgebäude
- Synthese rekombinanter Proteine mit Hilfe des Baculovirus-Systems  
*Sapp, Streck*  
 — Institut für Medizinische Mikrobiologie
- Herstellung und initiales Screening von cDNA-Bibliotheken  
*Rose-John*  
 — Pathophysiologie, Verfügungsgebäude
- Licht- und elektronenmikroskopische Techniken  
*Schirmacher, Odenthal*  
 — Institut für Pathologie
- Techniken der In situ-Hybridisierung  
*Zabel, Mundlos, Winterpacht*  
 — Kinderklinik
- Direkte und indirekte Gendiagnostik  
*Zabel, Winterpacht*  
 — Kinderklinik
- Spezielle Methoden der Immunologie  
*Schmitt*  
 — Institut für Immunologie
- Immungenetik  
*Rittner, Schneider*  
 — Institut für Rechtsmedizin
- Ausgewählte Methoden der Biochemischen Toxikologie  
*Oesch, Arand*  
 — Institut für Toxikologie
- Computerprogramme  
*Arand, Bahn*  
 — Institut für Toxikologie/ Kinderklinik

## VORLESUNGSREIHE

- Biochemie, Molekularbiologie und Klinik medizinisch bedeutsamer Erkrankungen  
*H.-P. Dienes, W. Dippold, G. Gerken,  
R. Klingel, A. Knuth, A. Lohse,  
M. Odenthal, P. Schirmacher,  
B. Seliger, T. Wölfel*

## Graduiertenkolleg: Theater als Paradigma der Moderne: Drama und Theater im 20. Jh. (ab 1880)

Gegenstand des Graduiertenkollegs sind die grundlegenden Wandlungsprozesse, die von Drama und Theater im 20. Jahrhundert in Europa und Nordamerika vollzogen wurden. Ausgangsthese ist, daß das Theater heute erneut – wie im 17. Jahrhundert – die Funktion eines kulturellen Modells übernommen hat. Indem das Theater als Modell für Prozesse kulturellen Wandels untersucht wird, soll schließlich ein Beitrag zur abendländischen Kulturgeschichte des 20. Jahrhunderts geleistet werden.

Die Konzeption des Graduiertenkollegs schließt eine intensive und interdisziplinäre Zusammenarbeit von (Nachwuchs-)Wissenschaftlern unterschiedlicher geisteswissenschaftlicher Fachbereiche ein. Das Studien- und Förderungsprogramm des Kollegs richtet sich vor allem an Doktorandinnen und Doktoranden der Theater- und Literaturwissenschaft, der Ethnologie, der Philosophie, der Filmwissenschaft und der philologischen Fächer. Die Dissertationsvorhaben, die im Rahmen des Graduiertenkollegs durchgeführt werden, betreffen folgende Forschungsschwerpunkte:

1. Kultureller und sozialer Umbruch
2. Ästhetik und Poetik von Drama und Theater

3. Dramaturgische Prinzipien und künstlerische Verfahren

4. Theater und die neuen Medien

5. Theater im heutigen wissenschaftlichen Diskurs  
Sprecher: Prof. Dr. C. BALME, Institut für Theaterwissenschaft, FB 13, Welderweg 18, Zi. 03-513, 55099 Mainz, Tel. 39-37 84

Universitätsprofessoren: Dr. F.-J. ALBERSMEIER (Universität Bonn), Dr. G. BRANDSTETTER (Universität Basel), Dr. E. FISCHER-LICHTE (Freie Universität Berlin), Dr. S. GRÄTZEL (FB 11), Dr. W. HERGET (FB 14), Dr. A. HORNING (FB 14), Dr. Dr. h. c. D. JANIK (FB 15), Dr. D. KAFTTZ (FB 13), Dr. T. KOEBNER (FB 13), Dr. H.-T. LEHMANN (Universität Frankfurt/M.), Dr. R. MÖHRMANN (Universität Köln), Dr. R. MÜNZ (FB 13), Dr. B. SCHULTZE (FB 15), Dr. R. VOLP (FB 02)

Lehrveranstaltungen

- Oberseminar: Gastwissenschaftlerprogramm [2-std.]  
*C. Balme*  
Z u. O. n. V.
- Blockseminare mit Gastdozenten  
Z. u. O. n. V.
- Forschungskolloquium [2-std.]  
Z. u. O. n. V.

## Graduiertenkolleg: Kreisläufe, Austauschprozesse und Wirkungen von Stoffen in der Umwelt

Ziel des 1990 gegründeten Graduiertenkollegs (GK) ist es, sehr gut qualifizierten Doktoranden in gemeinsamen Lehrveranstaltungen von Hochschullehrern der FB 18 (Physik), 19 (Chemie und Pharmazie), 21 (Biologie) und 22 (Geowissenschaften) sowie des Max-Planck-Instituts für Chemie (MPI) eine fundierte wissenschaftliche Ausbildung im Bereich der Umweltforschung zu geben. Dabei soll ein interdisziplinär konzipiertes Forschungs- und Ausbildungsprogramm einer zu großen Spezialisierung des Dissertationsvorhabens entgegenwirken.

Die tragenden Fachbereiche sind seit mehreren Jahren über eine Reihe im Bereich der Umweltfor-

schung und Umweltanalytik ausgewiesener Forschergruppen im Zentrum für Umweltforschung verbunden. Das GK dient der Nutzung des hier vorhandenen Wissenspotentials für die Ausbildung, um so eine Generation kritischer Umweltforscher heranzubilden, die aufgrund einer breiten und fächerübergreifenden Ausbildung in der Lage sein sollten, Umweltprobleme sachgerecht und angemessen zu diskutieren und wissenschaftlich zu bearbeiten.

Am GK sind derzeit die folgenden Fachgebiete beteiligt: Analytische Chemie, Botanik, Experimentalphysik, Geochemie, Geographie, Geologie,

Physik der Atmosphäre, Mineralogie, Physikalische Chemie, Radiochemie, Zoologie.

Als Zugangsvoraussetzung gilt die Zulassung zur Promotion gemäß der gemeinsamen Promotionsordnung der Fachbereiche 17 bis 22 zusammen mit einem überdurchschnittlichen Prüfungsergebnis in dem zur Zulassung zur Promotion anerkannten letzten Hochschulabschluß. Nähere Informationen sowie Bewerbungen für Stipendien über den Sprecher:

Univ.-Prof. Dr. R. JAENICKE, Institut für Physik der Atmosphäre, 55099 Mainz

Universitätsprofessoren und -dozenten: Dr. M. ANDREAÈ (MPI), Dr. W. BAUMANN (FB 19), Dr. P. CRUTZEN (MPI), Dr. M. DOMRÖS (FB 22), Dr. V. HEIDT (FB 22), Dr. G. HELAS (MPI), Dr. W. HOFMEISTER (FB 22), Dr. G. HUBER (FB 18), Dr. R. JAENICKE (FB 18), Dr. J. KESSELMEIER (MPI), Dr. X. MEIXNER (MPI), Dr. E. OTTEN (FB 18), Dr. D. PERNER (MPI), Dr. A. POETHKE (FB 21), Dr. J. PREUSS (FB 22), Dr. D. SCHENK (FB 22), Dr. A. SEITZ (FB 21), Dr. N. TRAUTMANN

(FB 19), Dr. A. WILD (FB 21), Dr. W. ZDUNKOWSKI (FB 18), Dr. G. ZIMMERMANN (FB 18)

Lehrveranstaltungen

- Praktikum Umweltanalytik mit begleitender Vorlesung  
*Alle Dozenten*  
Z. u. O. n. V.
- Ringvorlesung I: Analytische Methoden  
*Alle Dozenten*  
Z. u. O. n. V.
- Ringvorlesung II: Schadstoffkreisläufe in der Natur  
*Alle Dozenten*  
Z. u. O. n. V.

Hinzu kommt ein für alle Kollegiaten verpflichtendes Kolloquium zum Forschungsrahmenthema, das 14-tägig während der Vorlesungszeit angeboten wird und der wissenschaftlichen Kommunikation unter den Kollegiaten selbst wie auch dem intensiven Kontakt mit den das Kolleg tragenden Hochschullehrern dient.

Weiter wird auf die Lehrveranstaltungen in den einzelnen Fachbereichen verwiesen.

## Graduiertenkolleg: Elementarteilchenphysik bei mittleren und hohen Energien

Das Graduiertenkolleg wird getragen von sechs Hochschullehrern für Experimentalphysik und sieben Hochschullehrern für Theoretische Physik.

Die Teilchenphysik ist an der Johannes Gutenberg-Universität durch ein reichhaltiges Spektrum von experimentellen und theoretischen Forschungsgebieten vertreten: Untersuchungen der Niederenergiestruktur der Nukleonen am Mainzer Elektronenbeschleuniger MAMI; Spektroskopie und Reaktionsdynamik von Hadronen mit Strangeness; Messung der Strukturfunktionen des gebundenen und des freien Nukleons mittels inelastischer Myonstreuung am CERN; Untersuchungen der CP-Verletzung bei Zerfällen neutraler K-Mesonen; Präzisionstests des Standardmodells im Energiebereich des Z-Pols.

Ziel des Graduiertenkollegs ist es, den Doktoranden aus den verschiedenen Spezialgebieten der Teilchenphysik während ihrer Promotionszeit über die Beschäftigung mit ihrem Dissertationsthema hinaus ein zusätzliches geschlossenes theoretisches und experimentelles Ausbildungsprogramm anzubieten.

Sprecher: Univ.-Prof. Dr. K. KLEINKNECHT, Institut für Physik, Staudingerweg 7, 55099 Mainz, Tel. 39-28 93, Fax 39-51 69

Universitätsprofessoren: Dr. J. ARENDS, Dr. H. ARENHÖVEL, Dr. R. BROCKMANN, Dr. D. DRECHSEL, Dr. D. v. HARRACH, Dr. K. JAKOBS, Dr. K. KLEINKNECHT, Dr. L. KÖPKE, Dr. J. KÖRNER, Dr. N. PAPADOPOULOS, Dr. H. G. SANDER, Dr. F. SCHECK, Dr. K. SCHILCHER, Dr. H. STRÖHER, Dr. T. WALCHER

Lehrveranstaltungen

- 18- Elektromagnetische Wechselwirkung [3-std.]  
301 *D. v. Harrach, N. N.*  
Di, Do, Z. u. O. n. V.
- 18- Übungen zur Elektromagnetischen Wechselwirkung [2-std.]  
302 *D. v. Harrach, N. N.*  
Z. u. O. n. V.

18- Seminar über Teilchen- und Mittelenergiephysik  
419 (F) [2-std.]

*L. Köpke gemeinsam mit: E. O. Alt, J. Arends,  
H. Arenhövel, R. Brockmann, D. Drechsel,  
D. v. Harrach, K. Jakobs, J. Körner,  
K. Kleinknecht, N. Papadopoulos,  
H. G. Sander, F. Scheck, K. Schilcher,  
T. Walcher*

Mi 14-16 — Minkowski-Raum (Bau 2412, R  
05-119)

## Graduiertenkolleg: Physik und Chemie supramolekularer Systeme

19 Hochschullehrer der Fachbereiche Chemie und Pharmazie, Physik und Geowissenschaften und des MPI für Polymerforschung beteiligen sich am Graduiertenkolleg. Zur Thematik existieren umfangreiche Forschungsaktivitäten, die u.a. durch das Materialwissenschaftliche Forschungszentrum und einen Sonderforschungsbereich verstärkt gefördert werden. Die Forschungsarbeiten umfassen:

- Synthese und Herstellung supramolekularer Systeme aus organischen und anorganischen Materialien (Flüssige Kristalle, Dünne Schichten, Grenzflächen, Zeolithe, Polymermischungen, Metallorgan. und Schichtkristalle)
- Charakterisierung von Struktur, Dynamik und Eigenschaften
- Theoretische Beschreibung und Simulation

Besonders qualifizierte Doktoranden mit ausreichender Grundausbildung in Physik und Chemie sollen verstärkt forschungsorientiert gefördert werden. Es soll eine Spezialausbildung über supramolekulare Systeme angeboten werden, die auch eine zusätzliche Berufsqualifikation verschafft.

Das Ausbildungsprogramm besteht aus Grundvorlesungen, in denen, meist durch mehrere Hochschullehrer gemeinsam, ein größerer Problembe- reich behandelt wird und aus Spezialvorlesungen, jeweils mit Übungen und Seminaren. Zusätzlich finden Gastvorträge auswärtiger und ausländischer Wissenschaftler und andere Sonderveranstaltungen statt. Durch die zielgerichtete fachübergreifende Ausbildung soll den Graduierten auch die Fähigkeit zu interdisziplinärer Forschung vermittelt werden.

Sprecher: Univ.-Prof. Dr. M. SCHMIDT, Institut für Physikalische Chemie, J.-Welderweg 11-15, Tel. 39-37 70, Fax 39-29 70

Leitungskollegium: Univ.-Prof. Dr. H. MEIER, Univ.-Prof. Dr. Jun OKUDA, Univ.-Prof. Dr. T. PALBERG, Univ.-Prof. Dr. M. SCHMIDT, Univ.-Prof. Dr. H. SILLESCU, Univ.-Prof. Dr. H. W. SPIESS.

Lehrveranstaltungen

### GRUNDTVORLESUNG

- Theoretische Anorganische Chemie [3-std.]  
*P. Gülich*  
Mo 12-13, Fr 10-12 — Newton-Raum,  
Neubau Physik
- Praktikum Physikalische Methoden der Chemie [3-std.]  
*P. Gülich, W. Tremel u. Mitarb.*  
Z. n. V. — Institut für Physik

### SPEZIALVORLESUNGEN

- Physikalische Chemie der Makromoleküle II: Rheologie von polymerhaltigen Systemen [2-std.]  
*B. A. Wolf*  
Di 12-14 — Institut für Physikalische Chemie, Kl. Hörsal der Chemie
- Ausgewählte Kapitel der Makromolekularen Chemie [1std.]  
*M. Schmidt*  
Z. n. V. — Institut für Physikalische Chemie Seminarraum J
- Molekulare Erkennung in supramolekularen Systemen [2-std.]  
*B. Selligren*  
Z. u. O. n. V. — Institut für Anorgan. u. Analyt. Chemie  
Blockveranstaltung
- Gruppentheorie in Chemie und Molekülphysik [2-std.]  
*P. Gülich, F. Tuzek*  
Do 10-12 — Newton-Raum, Neubau Physik
- Einführung in Computersimulationen [4-std.]  
*W. Kob, M. Müller*  
Mo 14-16 — Institut für Physik  
Do 14-16 — O. n. V.

- Lévy-Flights: Von der Theorie stabiler Verteilungen bis zum menschlichen Herzschlag [2-std.]  
*J. Baschnagel*  
Mi 10-12 — Institut für Physik, Galilei-Raum
- Statistische Feldtheorie und Renormierung [4-std.]  
*F. Schmid, B. Dünweg*  
Di 10 s. t.-11.30 — Institut für Physik  
Do 10 s. t.-11.30 — Seminarraum K
- Polymere und Licht [2-std.]  
*W. Knoll*  
Do 10-12 — MPI f. Polymerforschung, Kl. Hörsaal 1.003
- Superfluidität, Supraleitung und verwandte Vielteilchenquantenphänomene [3-std.]  
*M. Letz, A. Latz*  
Mo 14-15  
Di 15-17 — Institut für Physik

### Graduiertenkolleg: Geistliches Lied und Kirchenlied interdisziplinär

Das Thema »Kirchenlied und geistliches Lied« steht im Schnittpunkt verschiedener Disziplinen, vor allem der Theologie beider Konfessionen, der Germanistik, der Musikwissenschaft und der Buchwissenschaft. Untersucht werden soll die theologische, die literarische, die kultur- und mentalitätsgeschichtliche, die musikalische und die buchwissenschaftliche Entwicklung der Gattung von ihren Anfängen (Psalmen, lateinische Hymnen, Lieder des Spätmittelalters) über die große Glanzzeit (16.-18. Jahrhundert) bis zur Gegenwart mit ihren Verfallsprozessen und Erneuerungsbemühungen. Dabei wird das Kirchenlied als Seismograph und Paradigma allgemeiner kultureller Entwicklungen in steter Beziehung auf das gleich-

zeitige Geschehen in der »profanen« Kultur-, Musik-, Literatur- und Buchgeschichte verstanden. Sprecher: Prof. Dr. Hermann KURZKE, Deutsches Institut, Fachbereich 13, Tel. 39-41 82 und 39-40 24

Weitere beteiligte Hochschullehrer: Prof. Dr. Dr. H. BECKER (FB 01), Prof. Dr. S. WEYER-MENKHOFF (FB 02), Prof. Dr. C. REICH (FB 02), Prof. Dr. U. RUBERG (FB 13), Prof. Dr. C.-H. MAHLING (FB 16), Prof. Dr. A. BEER (FB 16), Prof. Dr. S. FÜSSEL (FB 16), Dr. G. EIFLER (FB 13), HD Dr. A. FRANZ (FB 01).

Das Lehrveranstaltungsprogramm ist auf Anfrage beim Sprecher erhältlich.

### Graduiertenkolleg: Stoffbestand und Entwicklung von Kruste und Mantel

Dieses 1997 gegründete, vom Institut für Geowissenschaften der Johannes Gutenberg-Universität und dem Max-Planck-Institut für Chemie getragene Graduiertenkolleg hat zum Ziel, Doktoranden auf dem Gebiet der Geowissenschaften auszubilden. Das interdisziplinäre Ausbildungs- und Forschungsprogramm umfaßt die Fachrichtungen Geochemie und Petrologie, Isotopengeologie und Geochronologie sowie Geodynamik, Geophysik, Strukturgeologie und Tektonophysik. Die Kollegiaten sollen die Möglichkeit erhalten, durch das Graduiertenkolleg eine fundierte Ausbildung in verschiedenen Bereichen der geowissenschaftlichen Grundlagenforschung zu erwerben und dadurch Methoden und Denkweisen außerhalb ihres eigenen Spezialgebietes kennenzulernen. Die Forschungsschwerpunkte des Graduiertenkollegs sind:

- die Identifizierung und Charakterisierung von Episoden des Krustenwachstums,
- die Klärung der Prozesse der Deformation und Metamorphose und die stofflichen Veränderungen

während des Wachstums und der Konsolidierung der Kontinente und

- die Evolution des Erdmantels und die Wechselwirkung zwischen Kruste und Mantel. Dabei geht es einerseits um die Rolle des Mantels bei der Bildung neuer kontinentaler Kruste, andererseits um Rückführung und Recycling von kontinentaler und ozeanischer Kruste in den Erdmantel.

Im Rahmen dieses Graduiertenkollegs stehen insgesamt zwölf Doktoranden-Stipendien zur Verfügung. Darüber hinaus kann eine begrenzte Zahl von Doktoranden auch ohne Stipendium am Ausbildungsprogramm des Kollegs teilnehmen. Bewerbungen sind jederzeit möglich. Anfragen sowie Bewerbungen sind an den Sprecher des Graduiertenkollegs zu richten. Weitere Informationen unter <http://www.uni-mainz.de/FB/Geo/Geologie/GK/> Sprecher: PD Dr. Thomas REISCHMANN, Institut für Geowissenschaften, Becherweg 21, 55099 Mainz, Tel. 39-28 59, Fax 39-47 69, [gradkoll@mail.uni-mainz.de].

**Lehrveranstaltungen**

- Ringvorlesung: Geodynamik II [2-std.]  
*S. Dörr, W. Jacoby, A. Kröner, C. W. Passchier, T. Reischmann, U. Ring, N.N.*  
Z. u. O. n. V.
- Kolloquium [2-std.]  
*Koordination: T. Reischmann*  
Di 14-16 — Seminarraum MPI
- Einführung in die Kathodenlumineszenz [2-std.]  
*U. Poller*  
Z. u. O. n. V.

**Zusatzveranstaltungen**

- Geologie der Alpen [2-std.]  
*L. Baumgartner, U. Ring*  
Z. u. O. n. V.

- Elementverteilung während der Bildung und Fraktionierung der Erde [2-std.]  
*K. P. Jochum, G. Brüggemann*  
Z. u. O. n. V.
- Plumbologie [2-std.]  
*A. W. Hofmann, W. Todt*  
Z. u. O. n. V.
- Magmatologie [2-std.]  
*T. Reischmann*  
Z. u. O. n. V.
- U-Th-Ungleichgewichtsmethoden in der Geologie [2-std.]  
*A. W. Hofmann, W. Todt*  
Z. u. O. n. V.

Weitere Lehrveranstaltungen werden zu Beginn des Sommersemesters 99 bekanntgegeben.

**Interdisziplinäre Arbeitskreise****Interdisziplinärer Arbeitskreis: Drama und Theater**

Dieser Interdisziplinäre Arbeitskreis schließt alle Wissenschaftler der Johannes Gutenberg-Universität ein, die im Bereich von Drama und Theater forschen und lehren.

Der Sprecherausschuß des Arbeitskreises besteht aus Vertretern derjenigen Fachbereiche, in denen Forschung und Lehre zu Drama und Theater betrieben werden. Vertreten sind derzeit die FB 02, 11, 12, 13, 14, 15, 16, 23, 24 und 25.

Aufgaben des Arbeitskreises sind:

1. Durchführung von interdisziplinären wissenschaftlichen Veranstaltungen in Forschung und Lehre
2. Förderung der Zusammenarbeit von Universität, Theatern und anderen Medien in Theorie und Praxis
3. Förderung interdisziplinärer Forschungs- und Lehrvorhaben

4. Maßnahmen zur Stärkung der theaterwissenschaftlichen Infrastruktur der Johannes Gutenberg-Universität

5. Einrichtung einer Dokumentation (Sachkatalog, Videobank, Cassettenbank).

Vorsitzender und Ansprechpartner: Univ.-Prof. Dr. K. LEY, FB 15, Romanisches Seminar, Welderweg 18, 55099 Mainz, Tel. 39-29 86/22 49

Stellvertretender Vorsitzender:

Univ.-Prof. Dr. D. KAFITZ, FB 13, Deutsches Institut, Welderweg 18, 55099 Mainz, Tel. 39-21 73/22 60

Lehrveranstaltung

- Im Sommersemester 1999 werden Einzelvorträge angeboten. Vortragsthemen und Referenten werden noch bekanntgegeben.

Die nächste Ringvorlesung ist für das folgende Wintersemester geplant.

**Interdisziplinärer Arbeitskreis: Dritte Welt**

Interdisziplinärer Arbeitskreis »Dritte Welt«, Johannes Gutenberg-Universität, Geographisches Institut, 55099 Mainz, Fax 39-47 36

Dieser Arbeitskreis fördert den wissenschaftlichen Austausch im Bereich der Forschung zu Problemen der Dritten Welt und initiiert gemeinsame Vorhaben. Er führt wissenschaftliche Veranstaltungen durch, in denen jeweils ein Rahmenthema aus der Sicht unterschiedlicher Disziplinen behandelt wird. Er koordiniert zusammen mit anderen in diesem Bereich tätigen Einrichtungen der Johan-

nes Gutenberg-Universität fächerübergreifende Lehrveranstaltungen. Dem Arbeitskreis können alle Wissenschaftler der Johannes Gutenberg-Universität angehören, die mit Forschungen zur Dritten Welt befaßt sind. Der Beitritt erfolgt durch eine schriftliche Erklärung.

Vorsitzender: Univ.-Prof. Dr. G. MEYER, FB 22, Geographisches Institut, Tel. 39-27 01/34 46, Fax 39-47 36

Stellvertretender Vorsitzender: A. THIMM M.A., Studium generale, Tel. 39-21 41, Fax 39-31 68

## Interdisziplinärer Arbeitskreis »Forschungsverbund Komplexe Systeme (CSRA)«

- Institut für Physik, Staudingerweg 7, Tel. 39-58 11, Fax 39-56 09

Der Forschungsverbund Komplexe Systeme (CSRA) dient der Weiterentwicklung der interdisziplinären Forschung und Lehre. Insbesondere fördert der Arbeitskreis den wissenschaftlichen Austausch und die interdisziplinäre Zusammenarbeit im Bereich der Erforschung komplexer Systeme auf der Basis mathematischer Modellierung. Der

Arbeitskreis veranstaltet Gastvorträge, Seminare und Kolloquien.

Dem Forschungsverbund können Wissenschaftlerinnen und Wissenschaftler der Johannes Gutenberg-Universität angehören, die im Bereich der Erforschung komplexer Systeme tätig sind.

- Vorsitzender des Sprecherausschusses:  
Univ.-Prof. Dr. Peter BECKMANN

## Interdisziplinärer Arbeitskreis Frauenforschung

Interdisziplinärer Arbeitskreis »Frauenforschung«, c/o Patricia PLUMMER M. A., Seminar für Englische Philologie, Abt. Amerikanistik und Neueste Anglistik, 55099 Mainz, Tel. 39-34 77, Fax 39-38 58, [plummer@mail.uni-mainz.de]

Der Arbeitskreis fördert den wissenschaftlichen Austausch und die interdisziplinäre Zusammenarbeit von Wissenschaftlerinnen/Wissenschaftlern im Bereich Frauenforschung durch die Entwicklung gemeinsamer Konzepte, die Durchführung fachbereichsübergreifender Lehrveranstaltungen

sowie die Koordination von Projekten mit anderen Universitäten und außeruniversitären Gruppen.

Dem Arbeitskreis können alle wissenschaftlich Tätigen der Johannes Gutenberg-Universität sowie außeruniversitär wissenschaftlich und künstlerisch Tätige angehören, die im Bereich »Frauen- und Genderforschung« arbeiten. Der Beitritt erfolgt durch eine schriftliche Erklärung.

1. Vorsitzende: Patricia PLUMMER M. A.; Stellvertretende Vorsitzende: Dipl.-Hdl. Barbara HEDDERICH, FB 03, Volkswirtschaftslehre

## Interdisziplinärer Arbeitskreis: Gesangbuchforschung

Die über 6000 deutschsprachigen Gesangbücher der Neuzeit sind eine kultur- und mentalitätsgeschichtliche Quelle ersten Ranges. Im Wandel der Lieder spiegelt sich der Wandel der Zeiten. Dem Arbeitskreis können alle Wissenschaftler der Universität beitreten, die im Bereich Gesangbuchforschung tätig sein wollen. Im Arbeitskreis wirken bis jetzt Mitglieder aus den FB 01, 02, 12, 13, 16.4 und 16.5 mit. Zu seinen Zielen gehört die Errichtung und katalogmäßige Erschließung eines Gesangbuchar-

chivs. Bisher sind über 1600 Bände vorhanden. Im Endausbau ist mit mehreren Tausend zu rechnen. Im übrigen fördert der Arbeitskreis Forschungsprojekte, Publikationen, Tagungen und interdisziplinäre Lehrveranstaltungen auf dem Gebiet der Gesangbuchforschung und der Hymnologie.

Vorsitzende: Prof. Dr. H. BECKER, FB 01; Prof. Dr. H. KURZKE, FB 13

Öffnungszeiten des Gesangbucharchivs: Mo 10-12 u. n. V.; Tel. 39-40 24

## Interdisziplinärer Arbeitskreis: Jüdische Studien

Dem Arbeitskreis können alle Wissenschaftler und Wissenschaftlerinnen der Johannes Gutenberg-Universität angehören, die im Bereich Jüdischer Studien tätig sind. Der Beitritt erfolgt durch eine schriftliche Erklärung. Der Arbeitskreis fördert die Forschung und den wissenschaftlichen Austausch auf dem Gebiet der Jüdischen Studien. Er initiiert und koordiniert Lehrveranstaltungen jeder Art. Zur Zeit nehmen an ihm Wissenschaftler und Wissenschaftlerinnen aus folgenden Bereichen teil: Allgemeine und Vergleichende Literaturwissenschaft, Amerikanistik, Buchwesen, Filmwissenschaft,

Germanistik, Interkulturelle Germanistik, Geschichte der Medizin, Judaistik, Klassische Philologie, Kunsttheorie, Osteuropäische Geschichte, Pädagogik, Philosophie, Politologie, Polonistik, Vergleichende Landesgeschichte.

Vorsitzender: Univ.-Prof. Dr. Dieter LAMPING, Institut für Allgemeine und Vergleichende Literaturwissenschaft, FB 13, Welderweg 18, 55099 Mainz, Tel. 39-25 43  
Lehrveranstaltungen

## FB 02 – EVANGELISCHE THEOLOGIE

- Seminar: Profane hebräische Lyrik aus dem Mittelalter [2-std.]  
*G. Meyer*  
Mo 14-16 — R 00-504
- Seminar: Das Traumbuch des Babylonischen Talmuds [2-std.]  
*G. Mayer*  
Do 14.30-16 — R 00-504
- Seminar: Mainzer Juden und das Judentum [2-std.]  
*G. Mayer, L. Trepp*  
Di 9-11 — R 00-504
- Übung: Einführung in die Literatur und Religion des antiken Judentums [2-std.]  
*G. Mayer durch M. Tilly*  
Di 16-18 — R 00-504
- Übung: Die »Protokolle der Weisen von Zion« [2-std.]  
*G. Mayer durch M. Tilly*  
Fr 14-16 — R 00-504
- Seminar: Grundprobleme jüdischen Denkens [2-std.]  
*L. Trepp*  
Mo 16-18 — HS 10

## FB 12.1 – INSTITUT FÜR POLITIKWISSENSCHAFT

- Seminar im Hauptstudium: Die politische Rolle der Religionen im Nahostkonflikt [2-std.]  
*A. Wittstock*  
Di 16-18 — SB II 05-132  
Beginn: 13.04.1999
- Seminar im Hauptstudium: Politik und Erinnern – Die Verarbeitung der Shoa in Israel und Deutschland [2-std.]  
*A. Wittstock*  
Mi 12-14 — SB II 05-432  
zusätzlich Blockseminar: Z. u. O. n. V.  
Beginn: 14.04.1999
- Übung-Sprachkurs (für Hörer aller Fachbereiche): Modernes Hebräisch III [2-std.]  
*A. Wittstock*  
Mi 16-18 — SB II 05-432  
Beginn: 14.04.1999

- Arbeitsgemeinschaft Israel (für Hörer aller Fachbereiche) [1-std.]  
*A. Wittstock*  
14-tägl.: Mi 18-20 — O. w. n. b.  
Beginn: 14.04.1999

## FB 13.2 – INSTITUT FÜR ALLGEMEINE UND VERGLEICHENDE LITERATURWISSENSCHAFT

- Proseminar: Einführung in die jiddische Literatur [1-std.]  
*J. G. Blum*  
14-tägl.: Di. 17.45-19.15 — P 03-916
- Proseminar: Poetik der Memoria [2-std.]  
*A. Dunker*  
Fr 11.30-13 — P 203
- Proseminar: Kindheit als poetische Utopie im Werk jüdischer Schriftsteller der Zwischenkriegszeit [2-std.]  
*I. Sipos*  
Mi 14.30-16 — P 109a
- Proseminar: Darstellung von Akkulturation in der jüdischen Exilliteratur des 20. Jahrhunderts [2-std.]  
*A. Wittbrodt*  
Mi 8.30-10 — P 101
- Hauptseminar: Jüdische Gegenwartsliteratur [2-std.]  
*D. Lamping*  
Di 12 s. t.-13.30 — P 7
- Hauptseminar: Die Sage vom Golem in Dichtung und Film [2-std.]  
*I. Osols-Wehden*  
Mi 18 s. t.-19.30 — P 101
- Übung: Einführung in die jiddische Sprache [2-std.]  
*J. G. Blum*  
Di 16 s. t.-17.30 — O. w. n. b.

## FB 23 – INSTITUT FÜR ANGLISTIK UND AMERIKANISTIK (IAA)

- Hauptseminar: Contemporary Jewish-American Fiction [2-std.]  
*R. v. Bardeleben*  
Mi 10.30-12 — HS 238, Hauptgebäude FB 23

## Interdisziplinärer Arbeitskreis: Lateinamerika

Interdisziplinärer Arbeitskreis »Lateinamerika«, c/o Univ.-Prof. Dr. M. MOLS, Institut für Politikwissenschaft, Abt. Politische Auslandsstudien und Entwicklungspolitik, 55099 Mainz, Tel. 39-27 28

Dem Arbeitskreis können alle Wissenschaftler der Johannes Gutenberg-Universität angehören, die im Bereich der Lateinamerikaforschung tätig sind. Der Beitritt erfolgt durch schriftliche Erklärung. Der Arbeitskreis fördert die Forschung und den wissen-



schaftlichen Austausch im Bereich der Lateinamerikanistik. Der Arbeitskreis führt jährlich einen Studientag über ein Schwerpunktthema durch.

Vorsitzender: Univ.-Prof. Dr. M. MOLS, FB 12;  
Stellvertretender Vorsitzender: Univ.-Prof. Dr.,  
Dr. h. c. D. JANIK, FB 15, Philologie III, Tel.  
39-44 45

### Interdisziplinärer Arbeitskreis: Medienwissenschaften

Der Interdisziplinäre Arbeitskreis fördert den wissenschaftlichen Austausch im Bereich Medienforschung. Er hat insbesondere die Aufgabe, die Zusammenarbeit von Universität und Medien in Theorie und Praxis zu fördern und neue Wege zur Verbesserung der Kommunikation zwischen Wissenschaft und Öffentlichkeit aufzuzeigen. Der Arbeitskreis hat auch zum Ziel, die medienwissenschaftliche Infrastruktur der Universität zu stärken und die Bedeutung der Sprach- und Kulturwissenschaften, Gesellschafts- und Naturwissenschaften

für die Medien und in den Medien als Forschungsschwerpunkt auszubauen.

Vorsitzender: Univ.-Prof. Dr. E. FISCHER (FB 16),  
Buchwissenschaft, Tel. 39-31 80

Stellv. Vorsitzender: Univ.-Prof. Dr. T. KOEBNER  
(FB 13), Filmwissenschaft, Tel. 39-38 17

- Ringvorlesung: Zum Wandel der Gesprächskultur im Medienzeitalter [2-std.]  
*Referentinnen und Referenten w. n. b.*  
Mo 16-18 — P5

### Interdisziplinärer Arbeitskreis: Musik- und Kunstinformatik

Sprecherausschuß Interdisziplinärer Arbeitskreis »Musik- und Kunstinformatik«, Johannes Gutenberg-Universität, 55099 Mainz

Am Interdisziplinären Arbeitskreis »Musik- und Kunstinformatik« nehmen Wissenschaftler aus den Bereichen Musik, Musikwissenschaft, Informatik, Mathematik, Bildende Kunst, Nachrichtentechnik, Physik, Biologie, Psychologie und andere teil, die sich mit fächerübergreifenden Vorhaben in Forschung und Lehre befassen.

Aufgaben des Arbeitskreises sind:

1. Vorbereitung und Förderung von interdisziplinären Forschungsvorhaben
2. Durchführung und Förderung von interdisziplinären Lehrveranstaltungen
3. Förderung der Zusammenarbeit von Universität, Wirtschaft und anderen Institutionen

Vorsitzender:

Univ.-Prof. Dr. C.-H. MAHLING, FB 16.5,  
Tel. 39-22 59

Stellvertretender Vorsitzender:

Dr. A. GRÄF, FB 16.5, Tel. 39-51 42

### Interdisziplinärer Arbeitskreis: Nordamerikastudien

Arbeitskreis »Nordamerikastudien«,  
c/o Univ.-Prof. Dr. W. HERGET, FB 14,  
Amerikanistik, Welderweg 18,  
55099 Mainz, Tel. 39-23 57, Fax: 39-51 00,  
[herget@mzdmza.zdv.uni-mainz.de]

Dem Arbeitskreis können alle Wissenschaftler der Johannes Gutenberg-Universität angehören, die im Bereich der Nordamerikastudien tätig sind. Der Beitritt erfolgt durch eine schriftliche Erklärung. Der Arbeitskreis fördert die Forschung und den wissenschaftlichen Austausch auf dem Gebiet der

Nordamerikastudien. Er initiiert und koordiniert fächerübergreifende Vorlesungen und Kolloquien.

Vorsitzender: Univ.-Prof. Dr. W. HERGET

Stellvertretende Vorsitzende: apl. Prof. Dr. W. RÖDEL, FB 16, Tel. 39-44 57; Univ.-Prof. Dr. T. SEEBOHM, FB 11, Tel. 39-25 27

Projekt »Amerikaner in Rheinland-Pfalz«

Leitung: Univ.-Prof. Dr. W. HERGET, Prof. Dr. W. RÖDEL

### Interdisziplinärer Arbeitskreis: Nordostafrikanisch-westasiatische Studien

Am Interdisziplinären Arbeitskreis Nordostafrikanisch-westasiatische Studien nehmen z. Zt. Wissenschaftler aus den Bereichen:

- Ägyptologie
- Afrikanische Philologie
- Alte Geschichte

- Byzantinistik
- Christliche Archäologie, Kunstgeschichte
- Evangelische Theologie
- Katholische Theologie
- Klassische Archäologie
- Orientkunde

- Sudanarchäologie/Meroitistik
- Vergleichende Sprachwissenschaft

unter Einschluß auswärtiger Mitglieder teil.  
Der Arbeitskreis fördert die Forschung über den wissenschaftlichen Austausch auf dem Gebiet der Nordostafrikanisch-westasiatischen Studien. Er organisiert \* fächerübergreifende Vorlesungen (Ringvorlesungen) und Fachtagungen.

Vorsitzender: Univ.-Prof. Dr. R. GUNDLACH, FB 15, Tel. 39-31 81  
Stellvertretende Vorsitzende:  
Univ.-Prof. Dr. M. KROPP, FB 15, Tel. 39-41 85;  
Univ.-Prof. Dr. W. BISANG, FB 14, Tel. 39-27 78  
Anschrift:  
Univ.-Prof. Dr. R. GUNDLACH, Fachbereich 15 – Institut für Ägyptologie, Friedrich-von-Pfeiffer-Weg 5, 55099 Mainz, Tel. 39-31 81

### Interdisziplinärer Arbeitskreis: Ost-, Südostasienstudien

Interdisziplinärer Arbeitskreis »Ost-, Südostasienstudien«,

c/o Univ.-Prof. Dr. K. A. SPRENGARD, FB 11, Philosophisches Seminar, Welderweg 18, 55099 Mainz, Tel. 39-27 89, Fax 39-51 41

Dem Arbeitskreis können alle Wissenschaftler der Johannes Gutenberg-Universität angehören, die im Bereich der Ost-, Südostasienstudien tätig sind. Der Beitritt erfolgt durch eine schriftliche Erklärung.

Der Arbeitskreis fördert die Forschung und den wissenschaftlichen Austausch auf dem Gebiet der Ost-, Südostasienstudien. Er initiiert und koordiniert fächerübergreifende Vorlesungen und Kolloquien.

Vorsitzender: Univ.-Prof. Dr. K. A. SPRENGARD  
Stellvertretender Vorsitzender:  
Univ.-Prof. Dr. W. BISANG, FB 14, Tel. 39-27 78

### Interdisziplinärer Arbeitskreis: PET-Forschung

Interdisziplinärer Arbeitskreis »PET-Forschung«, Institut für Kernchemie, Fritz-Straßmann-Weg 2, 55128 Mainz, Tel 39-53 02,

[roesch@vkcmzd.chemie.uni-mainz.de]

Es ist Anliegen des Interdisziplinären Arbeitskreises PET-Forschung, die in einzelnen Arbeitsgruppen in in vitro-, ex vivo- oder invasiven Studien gewonnenen Ergebnisse zu biochemischen und/oder klinisch relevanten Grundlagen der Tumorbologie und Neurobiologie sowie weiteren Themen auf das in vivo-System Tier/Mensch zu übertragen. Nach einer radiopharmazeutischen Bearbeitung mit Partnern der Kernchemie, Chemie und Pharmazie werden nicht-invasiv und dyna-

misch die in vivo-Parameter der markierten Verbindungen mittels der Positronen-Emissions-Tomographie zugänglich. Dazu steht ein moderner PET-Scanner zur Verfügung.

Der Arbeitskreis fördert Einzelprojekte und koordiniert gemeinsame Projekte verschiedener Einrichtungen. Derzeit sind ca. 40 Gruppen aus den Fachbereichen 04, 19 und 21 sowie niedergelassene Nuklearmediziner beteiligt.

Vorsitzender: Univ.-Prof. Dr. F. RÖSCH, FB 19, Tel. 39-53 02

Stellvertretender Vorsitzender:  
Univ.-Prof. Dr. O. BENKERT, FB 04, Tel. 17-73 36

### Interdisziplinärer Arbeitskreis: Reichserzkanzler

Interdisziplinärer Arbeitskreis »Reichserzkanzler«, Institut für Geschichtliche Landeskunde an der Universität Mainz, Johann-Friedrich-von-Pfeiffer-Weg 3, 55099 Mainz, Tel. 39-48 27

Der Arbeitskreis wurde geschaffen, um innerhalb der Universität alle Wissenschaftler zusammenzuführen, die in der Erforschung des Wirkens des Mainzer Reichserzkanzlers im Rahmen der Reichsverfassung und der europäischen Diplomatie der Neuzeit tätig sind. Der Sprecherausschuß besteht aus Vertretern der FB 01-04, 15 und 16. Die im Institut für Geschichtliche Landeskunde verwahrten umfangreichen Archivalienverfilmungen

und Regestenkarteien stehen auch Interessenten außerhalb der Universität zur Verfügung. Ziele und Aufgaben des Sprecherausschusses sind:

1. Durchführung interdisziplinärer Veranstaltungen in Forschung und Lehre universitätsintern
2. Gewinnung und Betreuung von Studierenden aus den Bereichen der Geschichtswissenschaft, der Rechts- und Verfassungsgeschichte, der Kanonistik, der Kirchengeschichte, Kunstgeschichte und verwandter Gebiete zum Zwecke der Erstellung von Masterarbeiten, Dissertationen und Staatsexamensarbeiten

3. Organisation fachbereichsübergreifender Kolloquien von Wissenschaftlern aus Mainz und anderen Universitäten.

Vorsitzender: Univ.-Prof. Dr. P. C. HARTMANN, FB 16, Geschichtswissenschaft  
 Stellvertretende Vorsitzende: Akad. Direktorin Dr. A. EGLER, FB 01, Katholische Theologie

### Interdisziplinärer Arbeitskreis: Stochastik in der empirischen Forschung

Univ.-Prof. N. WERMUTH, Ph. D., FB 12, Psychologisches Institut, 55099 Mainz, Tel. 39-23 46, 39-24 26, Fax 39-43 41

Der Interdisziplinäre Arbeitskreis »Stochastik in der empirischen Forschung« fördert den Austausch über Theorie und Anwendung der Wahrscheinlichkeitsrechnung für die Interpretation von Daten. Er führt insbesondere wissenschaftliche Veranstaltungen über Forschungen in diesem Bereich durch

und initiiert und koordiniert fachbereichsübergreifende Lehrveranstaltungen.

Dem Arbeitskreis können alle Wissenschaftler der Johannes Gutenberg-Universität angehören, die im Bereich Stochastik in der empirischen Forschung tätig sind.

Vorsitzende: Univ.-Prof. N. WERMUTH, Ph. D., FB 12, Psychologische Methodenlehre  
 Stellvertretender Vorsitzender: Univ.-Prof. W. BÜHLER, Ph. D., FB 17, Mathematische Statistik

### Interdisziplinärer Arbeitskreis: Thanatologie

Univ.-Prof. Dr. R. OCHSMANN, FB 12, Psychologisches Institut, Staudingerweg 9, 55099 Mainz, Tel. und Fax 39-37 01

Thanatologie bezeichnet das Studium aller todbezogenen Gedanken, Gefühle, Verhaltensweisen und Phänomene. Fortschritte in der biologischen und medizinischen Forschung verändern radikal das Verständnis dessen, was Leben und Tod ist. Auch gesellschaftliche Entwicklungen zwingen zu einer Überprüfung des Verhältnisses zum Tod und machen neue Übereinkünfte notwendig. Wissenschaftler sind durch ihre Forschung dazu aufgefor-

dert, den gesellschaftlichen Diskurs anzuregen, die Grundlagen der Debatte zu verdeutlichen und die Rationalität der Auseinandersetzung zu fördern.

Im interdisziplinären Arbeitskreis »Thanatologie« haben sich Mediziner, Geistes- und Sozialwissenschaftler der Johannes Gutenberg-Universität zusammengeschlossen, die an Fragen im Umkreis von Sterben und Tod interessiert sind. Aufgabe und Ziel des Arbeitskreises ist es, interdisziplinäre Lehrveranstaltungen und Weiterbildungsprogramme zu initiieren bzw. zu koordinieren.

### Collegium musicum

- Leitung: Prof. Joshard DAUS
- Sekretariat: Brigitte RASELENBERG
- Postanschrift: Collegium musicum, Johannes Gutenberg-Universität, 55099 Mainz
- Besucheranschrift: Gresemundweg 4, Erdgeschoß, Rückseite Alte Mensa, Tel. 39-40 40 oder 39-40 41, Fax 39-40 39

Unter pädagogischen, künstlerischen und wissenschaftlichen Aspekten werden vokale und instrumentale Werke aus allen Epochen der Musikgeschichte (weltlich und geistlich) erarbeitet und in Konzerten einer breiten Öffentlichkeit zugänglich gemacht.

Die Teilnahme am Chor oder Orchester des Collegium musicum ist offen für Studierende aller Fachbereiche, die Interesse und Erfahrung im Chorsingen beziehungsweise Instrumentalspiel haben. Das Collegium musicum arbeitet in folgenden, dem Leistungsstand des einzelnen entsprechenden

Gruppierungen: Großer Chor, Kammerchor, Sinfonieorchester.

Die jeweiligen Semesterarbeitsprogramme, Konzerttermine und -orte sind am Schwarzen Brett des Fachbereichs Musik, Binger Str. 22, und im Eingangsbereich der Alten Mensa angeschlagen.

Proben

- Chor: Mi 19-22, Alte Mensa  
1. Probe: 7. April 1999
- Orchester: Do 19-22, Alte Mensa  
1. Probe: 8. April 1999
- Bach-Ensemble: Teilnahme auf Anfrage

#### Konzerte

- Sonntag, 07. Februar 1999, 18 Uhr, St. Katharinenkirche Oppenheim:  
Edward Elgar: Die Apostel (Oratorium); Chor des Collegium musicum, Philharmonia Hungaria, Solisten, Leitung: Joshard Daus

- Donnerstag, 18. Januar 1999, 20 Uhr, Emmels-  
hausen, Zentrum am Park:  
Pjotr I. Tschaikowsky: »Winterträume« u.a.; Or-  
chester des Collegium musicum, Leitung: Lothar  
Mayer
- Mittwoch, 31. März 1999, 20 Uhr, Kurhaus  
Wiesbaden, Friedrich-von-Thiersch-Saal:  
Johann Sebastian Bach: Johannespassion; Bach-

Ensemble, Kurpfälzisches Kammerorchester,  
Leitung: Joshard Daus

### Info-Service

Der Informations-Service des Collegium musicum informiert rechtzeitig über Konzerte und Projekte der Ensemble. Kann kostenlos über das Sekretariat angefordert werden.

## Dokumentationsstelle für Frauenforschung in Rheinland-Pfalz

Postanschrift: Johannes Gutenberg-Universität,  
Dokumentationsstelle für Frauenforschung in  
Rheinland-Pfalz, FB 12, Institut für Soziologie,  
55099 Mainz

Besucheranschrift: Colonel-Kleinmann-Weg 2,  
SB II, Raum 05-201, Öffnungszeiten Do 10-12,  
14-16

Leitung: Prof. Dr. Bettina HEINTZ

Wissenschaftliche Mitarbeiterin:

Dipl. Soz.-Wiss. Dagmar MÜLLER, Tel. 39-40 26,  
Fax 39-40 43, [doku@soziologie.uni-mainz.de]

Die 1998 eingerichtete Dokumentationsstelle ist  
eine Service-Einrichtung für alle Hochschulen des  
Landes. Ihr Ziel ist es, die Aktivitäten der Frauen-

und Geschlechterforschung in Rheinland-Pfalz zu  
dokumentieren und öffentlich zugänglich zu ma-  
chen. Darüber hinaus sollen Informationsinfra-  
strukturen bereitgestellt werden, die den inner- und  
überregionalen wissenschaftlichen Austausch för-  
dern.

Zu den zentralen Aktivitäten der Dokumentations-  
stelle gehören der Aufbau einer Literatur- und Pro-  
jektdatenbank, das Sammeln von Informationsma-  
terial über Literatur, Tagungen, Kontakte, Frauen-,  
Forschungsförderungen usw. sowie die Bereitstel-  
lung der Informationsangebote im Internet. Die  
Dokumentationsstelle steht allen Interessentinnen  
und Interessenten für Auskünfte offen.

## Integriertes Deutsch-Französisches Studienprogramm

mit Doppelabschluß Magister Artium der Johan-  
nes Gutenberg-Universität Mainz und Maîtrise der  
Université de Bourgogne, Dijon.

Studienfächer: Philosophie, Deutsche Philologie,  
Allgemeine und Vergleichende Literaturwissen-  
schaft, Französische Philologie, Lateinische Philo-  
logie, Anglistik, Amerikanistik, Englische Sprach-  
wissenschaft, Mittlere und Neuere Geschichte,  
Kulturgeographie.

Im Nebenfach: Italienisch, Spanisch, Portugie-  
sisch, Kunstgeschichte, Musikwissenschaft.

Studienverlauf: 1. und 4. Jahr Mainz; 2. und 3. Jahr  
Dijon. Abschlußprüfung und Vergabe beider aka-  
demischer Grade.

Auskunft und Studienberatung

### INTEGRIERTES STUDIENPROGRAMM MAGISTER/MAÎTRISE:

G. SCHWITZGEBEL, Philosophisches Seminar,  
Zi. 00-936, Tel. 39-44 22, Fax 39-51 41, [dijon  
@mzdmza.zdv.uni-mainz.de], Sprechstd. Di 11-  
12, Mi 10-13, Do 14-15; Dr. L. BAUMANN, Philo-  
sophisches Seminar, Zi. 00-932, Tel. 39-27 92,  
Sprechstd. Di 10-12

- Einführungsveranstaltung für Studienanfänger  
*L. Baumann, G. Schwitzgebel*  
Do, 1. April 1999, 15-17 — P 11

### DIJON-BÜRO (INFORMATIONEN ZUM ERASMUS-PROGRAMM MAINZ/DIJON):

Philosophisches Seminar, Zi. 00-936, Tel. 39-38 52,  
Fax 39-51 41, Sprechstd. Mi 11-13, 18-19  
(Erasmus-Programm Bologna, Pisa, Neapel, Lau-  
sanne)

## Naturwissenschaftlich-Philosophisches Kolloquium

Geschäftsführer: Prof. Dr. Johannes REITER, Ka-  
tholische Theologie, Tel. 39-25 47

Das Naturwissenschaftlich-Philosophische Kollo-  
quium ergänzt das Vorlesungsprogramm der Uni-  
versität und stellt eine zentrale, aber freie wissen-

schaftliche Einrichtung dar, deren Veranstaltungen in engem Zusammenhang mit den Fachdisziplinen von einem Organisationskreis aus der ehemaligen Mathematisch-Naturwissenschaftlichen und Philosophischen Fakultät getragen werden. Dieser Kreis hat sich vor zwanzig Jahren gebildet und wird durch Kooptation erweitert; er wirkt ehrenamtlich. Das Kolloquium hat die Aufgabe, in enger Anlehnung an die aktuelle Forschung Fragen von allgemeiner fächerübergreifender Bedeutung zu behandeln und zur Diskussion zu stellen. Es ist dabei nicht an ein festes Programm gebunden, sondern schließt sich unmittelbar der Entwicklung der Forschung an. Das Kolloquium verfolgt nicht popularisierende, sondern weiterführende Tendenzen. Es

stützt sich der Natur der Sache nach in der Mehrzahl auf auswärtige, auch ausländische Referenten, die das Neueste ihrer Forschung zur Aussprache bringen. In den Veranstaltungen geht es um Probleme, die noch im Fluß sind und für die die fachlich Zuständigen gewonnen werden. Behandelt werden sowohl grundlagentheoretische als auch spezialwissenschaftliche Themen, in deren gemeinsamer Bearbeitung sich die universitas magistrorum et scholarium erst bildet.

Das Diskussionsangebot ist vielfältig; alle Veranstaltungen stehen Studierenden und anderen Interessenten offen. Die Kolloquien werden durch Anschläge und Handzettel bekanntgegeben.

## Projekt

### Projekt zur Förderung von Studium und Lehre (PsL)

Besucheranschrift: Forum universitatis 1, 55099 Mainz, Fax 39-55 28

Der Senat hat ein Projekt zur Förderung von Studium und Lehre eingerichtet; auf Initiative der Fächer werden Einzelprojekte gefördert, deren Maßnahmen auf die Verbesserung der Lehr- und Lernbedingungen zielen. Die Arbeitsgruppe zur Förderung von Studium und Lehre begutachtet die Anträge, der Senatsausschuß ist für die Bewilligung zuständig. Die Betreuung der Projekte liegt bei einer wissenschaftlichen Projektleitung. Seit dem Sommersemester 1997 ist das Projekt ebenfalls mit der wissenschaftlichen Beratung der Fächer bei der Anfertigung von Lehrberichten sowie mit der Betreuung von Evaluationsmaßnahmen befaßt. Als

weitere Aufgabe obliegt dem Projekt die Organisation der Förderung des wissenschaftlichen Nachwuchses.

Vorsitz:

Univ.-Prof. Dr. Friedrich LANDWEHRMANN

Leiter: Prof. Dr. Manfred HENNEN, R. 00-101, Tel. 39-54 24

Sekretariat: Tanja URICH, R 00-103, Tel 39-54 24  
Wiss. Mitarbeiter:

Uwe SCHMIDT M. A., R. 00-105, Tel 39-40 29

Elisabeth SPRINGER M. A., R 00-107, Tel. 39-40 29

N. N., R 00-107

Geschäftsführung:

Dr. Bernhard EINIG, Tel. 39-23 21

## Schwerpunkt Polen

Postanschrift: Johannes Gutenberg-Universität, Schwerpunkt Polen, 55099 Mainz

Besucheranschrift: Forum 2, Zi. 00-211

Prof. Dr. Maria PODRAZA-KWIATKOWSKA

Prof. Dr. Kazimierz LANKOSZ, Sekretariat: Janina

TOMALA-STEINHAEUER M.A., Tel.39-21 70,  
[spp@verwaltung.uni-mainz.de]

Der Schwerpunkt Polen ist eine Gastprofessur der Johannes Gutenberg-Universität, auf die seit 1982 polnische Wissenschaftler verschiedener Disziplinen für jeweils ein Semester berufen werden.

## Zentrale wissenschaftliche Einrichtungen

### Studium generale

- Postanschrift: Studium generale, 55099 Mainz, Fax 39-31 68
- Besucheranschrift: Colonel-Kleinmann-Weg 2 (SB II), 5. Stock, Tel. 39-21 41/26 60/56 41/56 60
- Leitung: Univ.-Prof. Dr. Andreas CESANA
- Sekretariat: Maria BIEGER, Hildegard MÜHLENBECK, [studgen@mail.uni-mainz.de]
- Wiss. Mitarbeiter: M. T. BRANDL M. A., Dipl.-Psych. O. DIEHL, S. FETZER Ass. d. L., M. STERNER M. A., A. THIMM M. A.
- Tutoren: Eckhard MANDRELLA, Dr. Franz NEUBAUER
- Einführungsveranstaltung für Studienanfänger, Fach- und Hochschulortwechsler: Montag, den 29. März 1999, 11-13, N 3 (Muschel)
- Bibliothek: Ausleihzeiten der Bibliothek des Studium generale: Mo-Fr 10-12

### Information für Studierende

Das Studium generale ist eine zentrale wissenschaftliche Einrichtung. Es dient der interdisziplinären Erweiterung des Fachstudiums und hat die Aufgabe, fachübergreifende Ansätze in Forschung und Lehre zu fördern sowie Einsicht in die Zusammenhänge zwischen wissenschaftlichem Erkennen und lebensweltlicher Praxis zu vermitteln. Semesterweise wechselnde Themenschwerpunkte dienen dazu, die Veranstaltungen des Studium generale sowohl untereinander als auch mit Fachlehrveranstaltungen zu verknüpfen.

Das interdisziplinäre und wissenschaftsüberschreitende Programm des Studium generale umfaßt folgende Veranstaltungsformen:

1. Die Mainzer Universitätsgespräche: Kolloquienreihe zu einem der Themenschwerpunkte. Der jeweilige Gegenstand der Kolloquienreihe steht in thematischer Verbindung mit einzelnen Lehrveranstaltungen in verschiedenen Fachbereichen.
2. Reihen (Symposien, Tagungen, Ringvorlesungen, etc.) und Einzelveranstaltungen: in Kooperation mit Fachdisziplinen über interdisziplinäre

Fragen, deren Behandlung die Öffnung zu Nachbardisziplinen oder die Berücksichtigung der außerwissenschaftlichen Öffentlichkeit verlangt.

3. Exkursionen: Kleingruppenveranstaltungen unter fachlicher Anleitung, die den Teilnehmenden den Zugang zu wissenschaftlichen Themen auf fachunspezifische Weise ebnet.
4. Lehrveranstaltungen für Studierende aller Fachbereiche: eine Auswahl aus dem Vorlesungsangebot aller Fächer, soweit Gegenstand und Darbietungsweise dieser Veranstaltungen einem Informations- oder Orientierungsbedürfnis auch jenseits der Fachgrenzen entsprechen.

Für die Teilnahme an den Veranstaltungen des Studium generale gelten keine Zulassungsbedingungen.

Anfang April 1999 erscheint das neue Semesterprogramm des Studium generale. Das Veranstaltungsangebot wird während des Semesters laufend ergänzt; weitere Veranstaltungen werden durch Plakate angekündigt. Das jeweils aktuelle Programm ist unter folgender Internetadresse zu finden: <http://www.uni-mainz.de/ZE/StudGen>

### Personalteil

#### Universitätsprofessoren auf Lebenszeit

CESANA, Andreas, Dr. phil., Leiter des Studium generale, Zi. 05-555, Tel. 39-26 60/ 56 60, [cesana@mail.uni-mainz.de], Sprechstd. n. V. Privat: Gehabertsweg 2, 55270 Essenheim, Tel. (0 61 36) 99 57 63

SCHNEIDER, Peter, Dr. iur., Litt. D. h. c., (emeritiert), Tel. 39-26 60/ 23 29. Privat: Goldenluftgasse 4, 55116 Mainz, Tel. 22 32 73

#### Wissenschaftliche Mitarbeiter

DIEHL, Oliver, Dipl.-Psych., Wiss. Ang., Tel. 39-56 41, [diehl@mail.uni-mainz.de]. Privat: Anzengasse 4, 55128 Mainz, Tel. 36 42 21

FETZER, Sabine, Ass. d. L., Wiss. Ang., Tel. 39-56 41, [fetzer@mail.uni-mainz.de]. Privat: Unterer Schenkgarten 17, 55218 Ingelheim, Tel. (06132) 1261

STRUCHHOLZ-POMMERANZ, Edith, Dr.phil., Tel. 39-56 41, [struchho@mail.uni-mainz.de]. Privat: Heuerstr. 4, 55129 Mainz, Tel. (09 11) 3 74 64 54

THIMM, Andreas, M.A., Wiss. Ang., Tel. 39-56 41, [thimm@mail.uni-mainz.de]. Privat: An der Klosterhecke 55, 55130 Mainz, Tel. 88 11 75

VILLARONGA WALKER, Brigitta, M.A., Tel. 39-56 41. Privat: Jakob Welder-Weg 30/345, 55128 Mainz, Tel. 39 48 40

## Lehrbeauftragte

EIFLER, Günter, Dr. phil., *Ältere deutsche Literaturgeschichte*, P Zi. 01-512, Tel. 39-3275, Sprechstd. Mo 12-13 und SB II Zi. 05-551, Tel. 39-5660, Sprechstd. n. V., [eifler@mail.uni-mainz.de]. Privat: Rheinblick 17, 55262 Wakernheim, Tel.(06132) 58382

MANDRELLA, Eckhard, *Politikwissenschaft*, SB II Zi. 05-551, Tel. 39-26 60, [mandrell@mail.uni-mainz.de], Sprechstd. n. V. Privat: Ringstr. 41, 67574 Osthofen

## Lehrveranstaltungen

### I. Themenschwerpunkte

#### 1. UMGANG MIT DEM MYTHOS

##### A. Mainzer Universitätsgespräche

- Umgang mit dem Mythos [1-std.]  
*A. Cesana*  
14-tägl.: Mi 17-19 — N 3  
Einzelthemen und Referenten werden im Semesterprogramm des Studium generale bekanntgegeben.

##### B. Weiterführende Lehrveranstaltungen

- Kirchenmusikalisches Praktikum:  
*Zeitenwende – Zeitenende.*  
Die Apokalypse im Spiegel der Musik.  
[2-std.]  
*M. Bitsch-Molitor*  
Di 19.30-21 — Alter Musiksaal
- Theologie des Neuen Testaments [2-std.]  
*O. Böcher*  
Do 9-11 — Hs 10
- Pastoraltheologische Vorlesung:  
Vom Priestertum [3-std.]  
*S. Weyer-Menkhoff*  
Mo 10-11 — Hs 7  
Do 9-11 — Hs 7
- Was ist Aufklärung? Thesen, Texte,  
Definitionen [2-std.]  
*H.-M. Gerlach*  
Di 17.30-19 — P 11
- Parmenides und die Wege des Denkens  
[2-std.]  
*T. Buchheim, J. Rauscher*  
Mo 16-18 — Hs 21, Welderweg 11
- Das Studiosystem in Hollywood [2-std.]  
*N. Grob*  
Do 14-16 — P 2

- Titanic – Analyse eines Erfolgsfilms  
[2-std.]  
*B. Kiefer*  
Do 12-14 — P 2
- Philologisches Oberseminar: Kult und  
Mythos in den Pyramidentexten [2-std.]  
*U. Verhoeven*  
Do 9 s. t.-10.30
- Der Gott der antiken Philosophie [2-std.]  
*D. Zeller*  
Do 16.30-18 — P 104
- Jeanne d'Arc [2-std.]  
*S. Haarländer*  
Mo 17-19 — R 00-518 d. Hist. Sem.
- »(Selbst) – Inszenierungen« [2-std.]  
*V. Kuni*  
Mi 14-16 — R 142

#### 2. ERINNERN UND VERGESSEN

##### A. Ringvorlesung

- Erinnern und Vergessen [2-std.]  
Mo 18-20 — N 3  
Einzelthemen und Referenten werden im Semesterprogramm des Studium generale bekanntgegeben

##### B. Weiterführende Lehrveranstaltungen

- Werden und Wachsen des Abendlandes. Das  
Christentum im Früh- und Hochmittelalter  
[2-std.]  
*J. Meier*  
Fr 10-12 — Hs 15
- Biblische Paläographie und die Schriftent-  
wicklung im östlichen Mittelmeerraum  
[2-std.]  
*R. Lehmann, A. Scriba*  
Z. n. V. — R 02-507  
Blockseminar: 4.-6. Juni

- Die zukunfts Schwangere Sorge um die gegenwärtige Vergangenheit. Zur Einführung in die Geschichtsphilosophie [2-std.]  
*F. Neubauer*  
Mo 16.30-18 — Hs IV
- Die öffentliche Auseinandersetzung mit der NS- und SED-Vergangenheit [2-std.]  
*H. Buchheim*  
Mi 8.30-10 — SB II 03-436
- Politik und Erinnern – Verarbeitung der Shoa in Israel und Deutschland [2-std.]  
*A. Wittstock*  
Mi 12-14 — SB II 05-432  
Beginn: Mi 14. April 1999
- Poetik der Memoria [2-std.]  
*A. Dunker*  
Fr 11.30-13 — P 203
- Römische Katakomben [2-std.]  
*U. Peschlow*  
Di 18-20
- Quellen- und Handschriftenkunde [2-std.]  
*A. Beer*  
Di 9-11

### 3. UMBRUCH: TRADITION UND WANDEL IN DEUTSCHLAND

#### A. Ringvorlesung

- Umbruch: Tradition und Wandel in Deutschland [2-std.]  
Di 18-20 — N 3  
Einzelthemen und Referenten werden im Semesterprogramm des Studium generale bekanntgegeben

#### B. Weiterführende Lehrveranstaltungen

- Europäische Union [2-std.]  
*K. Sauernheimer*  
Mo 8-10 — Hs III
- Gibt es Grenzfragen: Grenzen der Natur, der Wissenschaft, der Technik und der Vernunft? [2-std.]  
*R. Zecher*  
Mi 13.30-15 — P 107
- Hans Jonas und das »Prinzip Verantwortung« [2-std.]  
*H.-M. Gerlach*  
Do 9.30-11 — P 207
- Theorien sozialen Wandels [2-std.]  
*H. Matthias-Bleck*  
Di 14.30-16 — SB II 03-144

## II. Weitere Lehrveranstaltungen für Studierende aller Fachbereiche

- Die Entstehung der Gemeindeämter und die frühe Literatur der Kirche [2-std.]  
*T. Baumeister*  
Mo, Di 10-11 — Hs 13
- Philosophische Gotteslehre [2-std.]  
*A. Kreiner*  
Di 11-13 — Hs 13
- Jesus – Geschichte und Verkündigung [2-std.]  
*M. Reiser*  
Fr 8-10 — Hs 13
- Wunder und Wundergeschichten, Teil 2: Jesus und das Urchristentum [1-std.]  
*M. Reiser*  
Fr 12-13 — Hs 13
- Wirtschaftsethik [2-std.]  
*A. Anzenbacher*  
Di 8-10 — Hs 15
- Einführung in das Alte Testament [2-std.]  
*W. Zwickel*  
Di 14-16 — 00-415
- Vorlesung mit Übung: Die Lebenswelt im alten Israel [2-std.]  
*W. Zwickel*  
Di 16-18 — R 00-415  
mit Exkursionen
- Die synoptischen Evangelien [2-std.]  
*O. Böcher*  
Di 9-11 — Hs 10
- Einleitung in das Neue Testament [2-std.]  
*F.-W. Horn*  
Fr 11-13 — Hs 10
- Grundprobleme jüdischen Denkens [2-std.]  
*L. Trepp*  
Mo 16-18 — Hs 10
- Hebräisch für Studierende aller Fachbereiche II [2-std.]  
*R. Lehmann*  
Z. n. V. — R 02-509  
Vereinbarung des Termins am 15.4., 11 Uhr
- Theorie der Umweltpolitik [4-std.]  
*H. Bartmann*  
Di 10-12 — Hs VI  
Do 14-16 — Hs III
- Westdeutsche Wirtschaftsgeschichte 1950-1990 [4-std.]  
*V. Hentschel*  
Mo 10-12 — RW 4  
Fr 10-12 — Hs II





Um weiter expandieren zu können, suchen wir Absolventen/-innen der Studiengänge

## **Informatik, Mathematik, Wirtschaftswissenschaften oder verwandter Studiengänge,**

die viel bewegen möchten und gerne frühzeitig Verantwortung übernehmen.

Sie erleben bei Danet eine Unternehmenskultur, die durch Offenheit, Teamgeist, persönlichen Freiraum, flache Hierarchien und hohes Engagement jedes einzelnen geprägt ist.

Spannende Projekte mit täglich neuen Herausforderungen und ein Weiterbildungskonzept, das Ihre persönliche Entwicklung ebenso fördert wie Ihre Fachkompetenz, bringen Sie weiter.

Ansprechende Sozialleistungen, Gewinnbeteiligung und die Möglichkeit, Gesellschafteranteile zu erwerben, bilden einen attraktiven Rahmen.

Interessiert ? Dann senden Sie Ihre Bewerbungsunterlagen mit Ortswunsch an  
**Danet GmbH** · Zentrales Personalmarketing  
Franz-Rüdiger Schötz · Gutenbergstraße 10  
64331 Weiterstadt · Telefon 06151-868-299  
e-mail: schoetz@danet.de  
<http://www.danet.de>

Danet ist eine dynamische, international tätige Unternehmensgruppe der Beratungs- und Softwarebranche mit einem Umsatz von über 100 Mio. DM. Unsere 450 Mitarbeiter lösen komplexe Aufgabenstellungen im Auftrag von Telekom-Netzdienstleistern, erarbeiten branchenübergreifende Softwarelösungen für Banken, Industrie und Handel und bieten Beratungsleistungen für ITK-Industrie und Großunternehmen. Ein Drittel unserer Mitarbeiter hält die Kapitalmehrheit an unserem Unternehmen.

**danet**<sup>GmbH</sup>  
Beratung und Software-Entwicklung

W i s s e n w i e e s b e i t

Darmstadt · Stuttgart · München · Dortmund · Pittsburgh, USA

- Einführung in die Wirtschaftspädagogik [2-std.]  
*K. Beck*  
Mo 14-16 — RW 4
- Geschichte der Medizin (historische, kulturelle und soziale Grundlagen des ärztl. Denkens, Wissens und Handelns) [2-std.]  
*K.-D. Thomann*  
Do 10-12 — SR U 1120 des Medizinhist. Inst., UG, Am Pulverturm 13  
Beginn: 15.04. 1999
- Die Zahnheilkunde in der Geschichte der Medizin [1-std.]  
*K.-D. Fischer*  
Di 11-12 — SR U 1120 des Medizinhist. Inst., UG, Am Pulverturm 13  
Beginn: 13.04.99
- Wissenschaftshistorisches Kolloquium [2-std.]  
*W. F. Kümmel, K.-D. Fischer, G. Lilienthal, M. Kutzer, K.-D. Thomann u. wiss. Mitarb.*  
Di 18-20 (s. Aushang) — SR U 1120 des Medizinhist. Inst., UG, Am Pulverturm 13
- Was ist Pathologie? Eine Rundreise durch ein medizinisches Basisfach [1-std.]  
*C.-J. Kirkpatrick*  
12.-15. April 1999, jeweils 9-10 — großer Hörsaal Pathologie
- Religionsphilosophie im 20 Jh. (L) [1-std.]  
*S. Grätzel*  
Di 10-11 — P 4
- Aristoteles für Anfänger (L) [2-std.]  
*T. Buchheim*  
Di 16-18 — P 103
- Klassiker der Pädagogik [2-std.]  
*E.-G. Renda*  
Do 8-10 — P 6
- Die bildungspolitischen Konzeptionen der deutschen Parteien [2-std.]  
*G. Heck*  
Do 8-10 — SBII 02-146
- Geschichte und gesellschaftliche Voraussetzungen von Schule, Hochschule und Erwachsenenbildung II: 1933-1945 [2-std.]  
*G. Heck*  
Do 10-12 — SBII 02-146
- Erlebnispädagogik und ökologische Bildung [2-std.]  
*E. G. Renda*  
Di 8-10 — SB II 03-444
- Migranten und Minderheiten im Bildungs- und Sozialsystem [2-std.]  
*G. Sander*  
Do 14-16 — SB II 02-146
- Beratung von Tutorinnen und Tutoren (aller Fachbereiche) [2-std.]  
*J. Bürmann*  
Z. n. V. — SB II 02-146  
Anmeldung telefonisch: 39-59 94/38 94
- Theorie und Praxis gestalttherapeutischer Beratung in Hochschule, Schule und Beratungsinstitutionen [2-std.]  
*J. Bürmann*  
14-tägl.: Di 16-20 — SB II 02-146
- Herrschaftssystem und geistige Herkunft des Nationalsozialismus (L) [2-std.]  
*H. Buchheim*  
Di 16-18 — P 5
- Vergleichende Regierungslehre [2-std.]  
*H. Dittgen*  
Mi 12-14 — P 10
- Politik und Ethik [1-std.]  
*E. Garzón Valdes*  
Di 16-17 — P 12
- Lateinamerika am Vorabend des 21. Jahrhunderts [2-std.]  
*M. Mols*  
Mi 10-12 — P 5
- Ausgewählte Aspekte des Europäischen Integrationsprozesses [2-std.]  
*S. Schmidt*  
Mi 12 s. t.-13.30 — Hs 8
- Die politische Rolle der Religionen im Nahostkonflikt (L) [2-std.]  
*A. Wittstock*  
Di 16-18 — 05-132  
Beginn: Di 13. April 1999
- Modernes Hebräisch III [2-std.]  
*A. Wittstock*  
Mi 16-18 — SB II 05-432
- Die Sozialstruktur Deutschlands [2-std.]  
*S. Hradil*  
Mo 10-12 — P 1
- Von der »Logik der Forschung« zu ihrer Praxis. Einführung in die Wissenschaftstheorie und Wissenschaftssoziologie [2-std.]  
*B. Heintz*  
Mi 10-12 — P 3
- Geschichte der ethnologischen Frauen- und Geschlechterforschung [2-std.]  
*N. N.*  
Z. u. O. n. V.

- Einführung in die Ethnologie des Rechts und der Politik [2-std.]  
*A.-M. Brandstetter*  
Mo 14-16 — Hs 11
- Einführung in die Wirtschaftsethnologie [2-std.]  
*H. Muszinski*  
Do 12-14 — Forum 1, Hs 7
- Einführung in die linguistische Terminologie und Methodik [2-std.]  
*W. Full*  
Mi 10-12 — Forum 6, R 00-618
- Sprache und Gesellschaft in Afrika: Eine Einführung [2-std.]  
*R. Kastenholz*  
Do 10-12 — Forum 7, R 01-715
- Einführung in die vorkoloniale Geschichte Westafrikas [2-std.]  
*R. Kuba*  
Fr 10-12 — Forum 6, R 00-618
- Ethnographie Südäthiopiens [2-std.]  
*I. Strecker*  
Mo 16—18 — Forum 6, R 00-618
- Sumba, eine ostindonesische Insel [2-std.]  
*S. Schröter*  
Z. u. O. n. V.
- Musik am Mittag: »God never sleep«. Religiöse »praise music« in Afrika [1-std.]  
*W. Bender*  
Di 13-14 — Forum 6, R 00-618
- Musikvideos in Afrika. Aesthetik, Rezeption und kultureller Kontext [2-std.]  
*W. Bender*  
Mi 16-18 — Forum 6, R 00-618
- Afrikanische Eliten [2-std.]  
*T. Bierschenk*  
Di 10-12 — Forum 6, R 00-618
- Kulturtheorie und Rhetorik [2-std.]  
*I. Strecker mit C. Meyer*  
Di 8-10 — Forum 6, R 00-618
- Einführung in die linguistische Terminologie und Methodik [2-std.]  
*W. Full*  
Mi 10-12 — Forum 6, R 00-618
- Sprache und Gesellschaft in Afrika: Eine Einführung [2-std.]  
*R. Kastenholz*  
Do 10-12 — Forum 7, R 01-715
- Sprachwandel und Sprachgeschichte im Tschadseeraum [2-std.]  
*B. Dehnhard*  
Z. u. O. n. V.
- Bambara I [2-std.]  
*R. Kastenholz*  
Mi 14-16 — Forum 6, R 00-618
- Zum Wandel der Gesprächskultur im Medienzeitalter [2-std.]  
*Ringvorlesung mit verschiedenen Referenten*  
Mo 16-18 — P 5
- Einführung in die Risikokommunikation [2-std.]  
*H. M. Kepplinger*  
Di, Do 10-11 — Hs 8
- Geschichte der Öffentlichkeitsarbeit [2-std.]  
*M. Kunczik*  
Di 12-13 — P 10  
Mi 12-13 — P 4
- Medienpolitik in und für Europa [2-std.]  
*C. Holtz-Bacha*  
Di, Mi 10-11 — HS 15
- Persönlichkeitspsychologie II [2-std.]  
*H. W. Krohne*  
Mo 14-16 — Hs 15
- Einführung in die Psychoneuroimmunologie, (Forschungsvertiefung Psychophysiologie) [2-std.]  
*W. Fröhlich*  
Do 16-18 — 02-122
- Die Antike und die deutsche Literatur der Neuzeit [2-std.]  
*H.-H. Krummacher*  
Mi 9-10, Do 12-13 — P 5
- Geschichte des deutschen Romans, Teil 2: 19. Jh. [2-std.]  
*D. Kafitz*  
Mo, Mi 13-14 — P 1
- Lexikographie [2-std.]  
*P. Rösel*  
Di 15-16 — P 11  
Do 14-15 — P 12
- English Literature of the Middle Ages II [1-std.]  
*P. Erlebach*  
Fr 9-10 — P 1
- English Literature in the 17th Century [2-std.]  
*J. Achilles, P. Erlebach, K. Lubbers, B. Reitz, W. Riedel, T. M. Stein*  
Di, Do 9-10 — P 1
- Shakespeare's Roman Plays [2-std.]  
*P. Erlebach*  
Mo 10-12 — P 110

- »La tradizione del romanzo storico in Italia« [1-std.]  
*V. Cessi*  
Mi 11-12 — P 108
- Der spanische Literaturkanon, oder von der Lebendigkeit literarischer Werke [2-std.]  
*D. Janik*  
Mi und Do 9-10 — P 104
- Historische Landeskunde: Nordgriechenland: Thessalien, Makedonien, Thrakien und die nordägäischen Inseln [1-std.]  
*D. Müller*  
Mi 17-18 — P 206
- Hellenistische Kunst IV [2-std.]  
*R. Fleischer*  
Do 11-13 — P 3
- Geschichte der Kunst von der Spätantike bis zur Gegenwart, Teil VI: 19. Jahrhundert [2-std.]  
*M. Bringmann*  
Mo 18-20 — Hs Kunstgeschichte, Binger Str. 26
- Romanische Kirchen an Rhein und Maas [2-std.]  
*D. v. Winterfeld*  
Mi 17-19 — Hs Kunstgeschichte, Binger Str. 26
- Caravaggio im Spiegel seiner Zeit. Die Wirkung eines Außenseiters auf die europäische Malerei des 17. Jh. [2-std.]  
*E. Schröter*  
Do 13-15 — Hs Kunstgeschichte, Binger Str. 26
- Malerei und Bildhauerei in Deutschland seit 1850 [2-std.]  
*H.-J. Imiela*  
Do 18-20 — Hs Kunstgeschichte, Binger Str. 26
- Ravenna – Frühchristliche Denkmäler [2-std.]  
*A. Thiel*  
Mi 13-15 — Hs Kunstgeschichte, Binger Str. 26
- Singhalesisch für Anfänger [2-std.]  
*Y. Dhammapala*  
Z. n. V. — Bibliothek Indologie, Fr.-v.-Pfeiffer-Weg 5, EG links
- Urdu für Anfänger [2-std.]  
*A. Degener*  
Mo 9 s. t.-10.30 — Bibliothek Indologie, Fr.-v.-Pfeiffer-Weg 5, EG links
- Das Christentum der nachapostolischen Zeit [2-std.]  
*D. Zeller*  
Do 13.30-15 — P 107
- Griechische Geschichte im Zeitalter der Perserkriege (499-449 v. Chr.) [2-std.]  
*G. Horsmann*  
Do 9-11 — P 3
- Griechenland im 4. Jh. v. Chr. (vom Ende des Peloponnesischen Krieges bis zum Beginn des Alexanderreiches) [2-std.]  
*E. Herrmann-Otto*  
Fr 9-11 — P 4
- Die politische Ordnung der »klassischen« römischen Republik [2-std.]  
*L. Schumacher*  
Di 10-12 — P 3
- Konflikt und Kooperation. Kaisertum und Papsttum von 1198-1415 [2-std.]  
*F. J. Felten*  
Di 8.30-10 — P 3
- Grundzüge der Stadtgeschichte im hohen und späten Mittelalter [2-std.]  
*M. Matheus*  
Mo 10-12 — P 5
- Europäische Geschichte im Zeitalter Karls V. [2-std.]  
*W. G. Rödel*  
Mo, Di 11-12 — P 4
- Deutsche Geschichte im 18. Jh. (Absolutismus und Aufklärung) 1748-1789 [2-std.]  
*W. Dotzauer*  
Do 8.30-10 — P 13
- Geschichte des Nationalsozialismus 1933-1939 [3-std.]  
*W. Baumgart*  
Do 11-12 — P 4  
Fr 11-13 — P 3
- Karthago als Stadt des römischen Reiches [2-std.]  
*D. Schäfer*  
Mo 15-17 — P 208
- Musikgeschichte im Überblick I (Antike und Mittelalter) [2-std.]  
*N. N.*  
Do 11-13
- Felix Mendelssohn-Bartholdy [2-std.]  
*A. Beer*  
Di 11-13
- Das Spätmittelalter [2-std.]  
*A. Schilson*  
Do 9-11 — P 15

- Geschichte der Biologie (17. Jahrhundert) [2-std.]  
*Ä. Bäumer-Schleinkofer*  
Mo 13-15 — SR spez. Botanik
- Elementarmathematik vom höheren Standpunkt III (Der Approximationsbegriff) [2-std.]  
*E. Kroll*  
Mi 16-18 — 04-422
- Ausgewählte Kapitel der Molekularen Genetik: Gentransfer in Säugetierzellen [2-std.]  
*C. Koch-Brandt*  
Fr 12-14 — KI Hs der Chemie
- Einführung in die Biologie [4-std.]  
*J. W. Kadereit, J. Markl, G. Wegener*  
Mo, Mi 10-12 — Hs 18
- Evolution des Menschen (Humanbiologie III) [3-std.]  
*W. Henke*  
Do 9-12 — SB II 02-432
- Grundvorlesung in Mikrobiologie [2-std.]  
*H. König, G. Unden*  
Fr 10-12 — Hs 18
- Übersicht Erdgeschichte am Beispiel Deutschlands [2-std.]  
*T. Brachert, S. Dürr*  
Di 10-12 — N 6
- Angewandte Siedlungsgeographie [1-std.]  
*H. Schürmann*  
Di 13-14 — N 6
- Wege der Abstraktion (Kandinsky, Malewitsch, Mondrian und andere) [2-std.]  
*J. Zimmermann*  
Di 18-20 — R 142
- Philosophie der Bilder I: Von Platon bis zur Romantik [2-std.]  
*J. Zimmermann*  
Mo 14-16 — P 1
- Jazz-Chor [2-std.]  
*B. Frank*  
Mo 19.30-21.30 — Jazzraum
- Psychoregulation und Streßmanagement [1-std.]  
*K. Jung*  
Di 8-9 — Hs 3
- Ernährung [1-std.]  
*K. Jung*  
Mi 8-9 — Hs 3
- Auswirkungen von Bewegung und Training auf die einzelnen Organsysteme [1-std.]  
*E. Lachtermann*  
Di 10-11 — Hs 3

## Sprachlehranlage

- Postanschrift: Sprachlehranlage,  
55099 Mainz, Fax 39-43 27,  
[gsandner@mail.uni-mainz.de]
- Besucheranschrift:  
Jakob-Welder-Weg 18 (Philosophicum)
- Leitung: Leitender Akad. Direktor  
Dr. Dietrich EGGERS,  
U1-615 und U1-631, Tel. 39-26 48
- Sekretariat: Gertrud SANDNER,  
U1-609, Tel. 39-26 48
- Betriebstechniker: Herbert REIS,  
U1-621, Tel. 39-42 62
- Labor I: U1-732
- Labor II: U1-522
- AVI-Raum I: 02-411
- AVI-Raum II: 02-421
- Techniker-Werkstatt: U1-621, 39-42 62
- Video- und Audio-Studio: U1-614
- Arbeitsraum I: U1-508
- Arbeitsraum II: U1-912
- Arbeitsraum III: 00-812
- Bibliothek und Mediothek: U1-634

- Audiometrie, Digitale Signalverarbeitung und  
Tonstudio: U1-626

### Studienberatung u. Vertrauensdozenten

Deutsch als Fremdsprache:  
Dr. G. BICKES, U1-627 (Tel. 39-21 05),  
Dr. D. EGGERS, U1-631 (Tel. 39-26 48),  
Dr. E. MÜLLER-KÜPPERS, U1-625,  
(Tel. 39-31 88)

### Individualbetreuung und Sprachförderung

Für Teilnehmer an den Deutsch-Lehrveranstaltungen und für Studienbewerber, die zum DSH-Termin (s. S. 128) zugelassen sind. Räume U1-631, U1-627 und U1-625, Philosophicum, Jakob-Welder-Weg 18, Untergeschoß:

- In der Vorlesungszeit:  
Mo 10-11; G. BICKES  
Mo 12-13; E. MÜLLER-KÜPPERS  
Di 9-10; D. EGGERS  
Mi 12-13; E. MÜLLER-KÜPPERS

- Mi 12-13; G. BICKES  
 Do 16-17; D. EGGERS  
 ▪ In der vorlesungsfreien Zeit:  
 Mo 9-12; E. MÜLLER-KÜPPERS  
 Di 9-12; D. EGGERS

- Mi 9-12; G. BICKES  
 Do 9-12; G. BICKES  
 Do 14-17; D. EGGERS  
 Fr 9-12; E. MÜLLER-KÜPPERS

## Personalteil

### Wissenschaftliche Mitarbeiter

- BICKES, Gerhard, Dr. phil., Akad. Oberrat, Lehrkraft für besondere Aufgaben, *Deutsch als Fremdsprache*, U1-627, Tel. 39-21 05, [bickes@mail.uni-mainz.de]. Privat: Beuthener Str. 30, 55131 Mainz, Tel. 57 15 76
- EGGERS, Dietrich, Dr. phil., Leitender Akad. Direktor, *Deutsch als Fremdsprache*, U1-615, Tel. 39-26 48. Privat: Rilkeallee 115, 55127 Mainz, Tel. 7 80 53
- MÜLLER-KÜPPERS, Evelyn, Dr. phil., Lehrkraft für besondere Aufgaben, *Deutsch als Fremdsprache*, U1-625, Tel. 39-31 88, [kueppers@mail.uni-mainz.de]. Privat: Binger Str. 10, 55257 Budenheim, Tel. (0 61 39) 60 45

### Lehrbeauftragte

- Gemeinsame Arbeitsräume:  
 Welderweg 18, U1-635, -620, U1-612
- ABOUB, Abdessalem, *Französisch*, U1-612, Tel. 39-47 45
- ANGULO-MARTINEZ, José Luis, *Spanisch*, U1-620, Tel. 39-21 77. Privat: Klobenstr. 12, 55252 Kastel, Tel. (0 61 34) 6 96 19
- ANTONOVA, Halyna, *Russisch*, U1-620, Tel. 39-21 77. Privat: Werderstr. 2, 65195 Wiesbaden
- BALESTRINI, Daniel Patrick, *Englisch*, U1-620, Tel. 39-21 77. Privat: Rubensallee 75, 55127 Mainz, Tel. 36 97 00
- BECKER, Kerstin, *Deutsch als Fremdsprache*, U1-635, Tel. 39-31 89. Privat: Ruländerstr. 28, 55129 Mainz, Tel. 59 37 03
- BLEICHER, Thomas, Dr. phil., *Deutsch als Fremdsprache*, U1-635, Tel. 39-31 89. Privat: Asternweg 31, 55126 Mainz, Tel. 47 61 03
- BOSCOLO, Cristina, *Italienisch*, U1-612, Tel. 39-47 45. Privat: Mittlere Bleiche 37, 55116 Mainz, Tel. 22 76 66
- BRAUN, Cornelia, *Deutsch als Fremdsprache*, U1-635, Tel. 39-31 89. Privat: Hollerbornstr. 22, 65197 Wiesbaden, Tel. (06 11) 4 05 01 14
- CALENTIER, François, *Französisch*, U1-612, Tel. 39-47 45. Privat: Am Schinnergraben 67, 55129 Mainz, Tel. 58 10 47

- CASALLAS DE BRAKE, Christina, Dr. phil., *Spanisch*, U1-620, Tel. 39-21 77. Privat: Wenzel-Jaksch-Str. 32 a, 65199 Wiesbaden, Tel. (06 11) 46 78 26
- CERONI, Daniela, *Italienisch*, U1-612, Tel. 39-47 45. Privat: Am Gonsenheimer Spieß 8, 55122 Mainz, Tel. 32 02 60
- COMPAROT-MATTHES, Béatrice, *Französisch*, U1-612, Tel. 39-47 45. Privat: Wilhelmstr. 59, 55411 Bingen, Tel. (0 67 21) 4 58 81
- CLERMONT-WOCKER, Liliane, *Französisch*, U1-612, Tel. 39-47 45. Privat: Vogelgesangweg 6, 55124 Mainz, Tel. 47 21 91
- DEASY, John Michael, *Englisch*, U1-542, Tel. 39-28 13. Privat: Trajanstr. 16, 55131 Mainz
- DEHOS, Sabine, *Deutsch als Fremdsprache*, U1-635, Tel. 39-31 89. Privat: Münchhofforte 33, 55270 Essenheim, Tel. (0 62 36) 8 86 58
- DÖRFFELDT-SCHUCH, Viola, *Deutsch als Fremdsprache*, U1-635, Tel. 39-31 89. Privat: Nonnenwaldweg 5, 65388 Schlangenbad, Tel. (0 61 29) 26 89
- ESSER, Evelyn, *Englisch*, U1-620, Tel. 39-47 45. Privat: Göttemannstr. 53, 55131 Mainz, Tel. 83 43 45
- FÄRBER, Andreas, Dr. phil., *Englisch*, U1-620, Tel. 39-21 77. Privat: Schwalbacher Str. 25, 65343 Eltville, Tel. (0 61 23) 49 97
- FEDERICI, Elisabetta, *Italienisch*, U1-612, Tel. 39-47 45. Privat: Pfaffengasse 1, 55116 Mainz, Tel. 22 62 09
- FÖHRENBACH, Jasmin, *Deutsch als Fremdsprache*, U1-635, Tel. 39-31 89. Privat: Kaiser-Wilhelm-Ring 13, 55118 Mainz, Tel. 62 55 86
- GAMM, Heinold, Dr. med., *Spanisch*, Tel. 17-72 43. Privat: Vogelsbergstraße 19, 55129 Mainz, Tel. 50 97 38
- GEBERT, Petra, *Englisch*, U1-620, Tel. 39-47 45/23 57
- GÖRES, Monica, *Englisch*, U1-620, Tel. 39-21 77. Privat: Konrad-Adenauer-Str. 48, 55129 Mainz, Tel. (0 61 36) 4 20 83
- HATTEMER, Alice, *Englisch*, U1-620, Tel. 39-21 77. Privat: Am Marienpfad 1, 55128 Mainz, Tel. 3 44 88

- HOFMANN-LOTH, Katharina, *Russisch*, U1-620, Tel. 39-21 77. Privat: Bierstadter Str. 58, 65189 Wiesbaden, Tel. (06 11) 56 14 24
- HOPPE, Sabine, *Deutsch als Fremdsprache*, U1-635, Tel. 39-31 89. Privat: Kirchgasse 48, 55126 Mainz, Tel. 47 50 58
- HUNDEMÉR-FRIEDMANN, Petra, *Deutsch als Fremdsprache*, U1-635, Tel. 39-31 89. Privat: Michael-Müller-Ring 21, 55128 Mainz, Tel. 33 10 06
- JEPPESEN, Sandra, *Englisch*, U1-620, Tel. 39-47 45. Privat: Staudinger Weg 23a, 55118 Mainz, Tel. 39 29 78
- KAPNISTI, Eleni, *Deutsch als Fremdsprache*, U1-635, Tel. 39-31 89. Privat: Zanggasse 30, 55116 Mainz, Tel. 22 48 57
- KÖSTER, Cornelia, *Deutsch als Fremdsprache*, U1-635, Tel. 39-31 89. Privat: Talstr. 73 a, 55218 Ingelheim, Tel. (0 61 32) 8 44 24
- MALPELI-GRÜN, Maria-Grazia, *Italienisch*, U1-612, Tel. 39-47 45. Privat: Uwe-Beyer-Str. 20, 55128 Mainz, Tel. 36 19 12
- MARTINEZ-SANCHEZ, Elena, *Spanisch*, U1-612, Tel. 37-47 45. Privat: Leibnizstr. 10a, 55118 Mainz, Tel. 63 27 61
- NIEDENTHAL, Carola, *Deutsch als Fremdsprache*, U1-635, Tel. 39-31 89. Privat: Lanzelhohl 4, 55128 Mainz, Tel. 36 12 89
- NIETZEL, Margot, *Deutsch als Fremdsprache*, U1-635, Tel. 39-31 89. Privat: Buchenweg 4, 55262 Heidesheim, Tel. (0 61 32) 5 97 38
- OPPENHÄUSER, Magali, *Französisch*, U1-612, Tel. 39-47 45. Privat: Hallgarter Str. 4, 65197 Wiesbaden, Tel. (06 11) 9 81 24 75
- PANITZ, Sonja, *Deutsch als Fremdsprache*, U1-635, Tel. 39-31 89. Privat: Waldstr. 15, 55124 Mainz, Tel. 46 73 21
- PAPADOPOULOS, Christiane, Dr. phil., *Französisch*, U1-612, Tel. 39-47 45. Privat: Mainzer Weg 4, 55263 Wackernheim, Tel. (0 61 32) 5 95 66
- PARMA, Vinicio Piero, *Italienisch*, U1-612, Tel. 39-47 45. Privat: Bahnhofstr. 50, 35390 Gießen, Tel. (06 41) 7 28 87
- PORTEN-PALANGE, Paola, Dr., *Italienisch*, U1-612, Tel. 39-47 45. Privat: Berliner Str. 27, 55131 Mainz, Tel. 57 89 23
- PLUMMER, Patricia, *Englisch*, U1-620, Tel. 39-34 77, Seminar für Englische Philologie, P Zi. 01-566, Tel. 39-21 45, [plummer@mail.uni-mainz.de]
- RAU-MANN, Dagmar, *Deutsch als Fremdsprache*, U1-635, Tel. 39-31 89. Privat: An der Nonnenwiese 150a, 55122 Mainz, Tel. 46 99 09
- ROJAS TORO, Marta, *Spanisch*, U1-620, Tel. 39-21 77. Privat: Im Haferacker 13, 55497 Erlen, Tel. (0 67 64) 14 10
- SIEPE, Karin, *Französisch*, U1-612, Tel. 39-47 45. Privat: Fasanenstr. 9, 55271 Stackeden-Elshheim, Tel. (0 61 36) 38 06
- SO, Young-Rok, *Koreanisch*, U1-612, Tel. 39-47 45. Privat: Sertoriusring 311, 55126 Mainz, Tel. 47 97 64
- SOTO DE KAMANN, Silvia, *Spanisch*, U1-620, Tel. 39-21 77. Privat: Im Brühl 32, 55218 Ingelheim, Tel. (0 61 32) 31 28
- WIEMER, Claudia, *Deutsch als Fremdsprache*, U1-635, Tel. 39-31 89. Privat: Hans-Böckler-Straße 7a, 55128 Mainz, Tel. 36 84 07
- WILHELM, Astrid, *Russisch*, U1-620, Tel. 39-21 77/ 28 09. Privat: Röntgenstr. 3, 55128 Mainz, Tel. 36 63 58
- ZEHREN, Sigrid, *Deutsch als Fremdsprache*, U1-635, Tel. 39-31 89. Privat: Hochstr. 79, 55128 Mainz, Tel. 3 55 52
- ZILCHER, Hildegard, *Deutsch als Fremdsprache*, U1-635, Tel. 39-31 89. Privat: Jakob-Steffan-Str. 14, 55122 Mainz, Tel. 37 35 61
- ZÖLLNER, Inge, *Deutsch als Fremdsprache*, U1-635, Tel. 39-31 89. Privat: Pfarrer-Falk-Str. 25, 55270 Klein-Winterheim

## Lehrveranstaltungen

### Deutsch als Fremdsprache

#### Deutsche Sprachprüfung für den Hochschulzugang ausländischer Studienbewerber (DSH) und Einstufungstest für die Mittelstufe

TERMIN: 15./16. MÄRZ 1999

- Anmeldung und mündlicher Einstufungstest: Montag, 15. März 1999, Buchstaben A-L: 9.30-11.30; Buchstaben M-Z: 11.30-13.30, jeweils P 02-421 (ehem. P 202). Ohne Anmeldung am 15. März ist die Teilnahme an den Prüfungen nicht möglich. Zum Einstufungsgespräch bitte alle Zeugnisse und Bescheinigungen (auch Kopien) mitbringen, die Informationen über Deutschkenntnisse enthalten.
- Schriftliche Prüfungen: Dienstag, 16. März 1999, 8.30, Räume werden am 15. März bekanntgegeben.
- Ergebnisse bzw. mündliche Prüfungen: ca. 10 Tage später, Datum und Ort werden am Prüfungstag bekanntgegeben.

#### A) Sprachlehrveranstaltungen vor Aufnahme des Fachstudiums

MITTELSTUFE: EINFÜHRUNG IN DIE WISSENSCHAFTSSPRACHE

- Kurs A [20-std.]  
*C. Köster*  
Mo 12 s. t.-15.30 — U1-912  
Di 10.30-14 — U1-508  
*G. Bickes*  
Mi 8.30-12 — U1-508  
*M. Nietzel*  
Do 13 s. t.-16.30 — U1-508  
Fr 8.30-12 — 02-411

- Kurs B [20-std.]  
*D. Rau-Mann*  
Mo 10.30-14 — 00-812  
*E. Müller-Küppers*  
Di 8.30-12 — 00-812  
*K. Becker*  
Mi 13 s. t.-16.30 — U1-912  
Do 13.30-17 — 02-411  
*D. Rau-Mann*  
Fr 8.30-12 — U1-508
- Kurs C [20-std.]  
*G. Bickes*  
Mo 12 s. t.-15.30 — 02-411  
*H. Zilcher*  
Di 14 s. t.-17.30 — U1-508  
Mi 14 s. t.-17.30 — 00-812  
*P. Hundemer-Friedman*  
Do 8.30-12 — U1-912  
Fr 8.30-12 — 00-812
- Kurs D [20-std.]  
*S. Dehos*  
Mo 8.30-12 — 02-411  
*G. Bickes*  
Di 10.30-14 — 02-421  
*J. Föhrenbach*  
Mi 12 s. t.-15.30 — 02-421  
Do 11.30-15 — U1-732  
*S. Dehos*  
Fr 8.30-12 — 02-421

OBERSTUFE : SCHRIFTLICHE UND MÜNDLICHE KOMMUNIKATIONSVERFAHREN IM AKADEMISCHEN BEREICH  
(zur Vorbereitung auf die Deutsche Sprachprüfung für den Hochschulzugang ausländischer Studienbewerber – DSH –)

## DEUTSCH ALS FREMDSPRACHE

Dr. phil. Hans-Jürgen Schönstädt

Holzstraße 31 - 55116 Mainz - Tel.: 228052 (Privat: 221543)

Haltestelle „Holzturm“ (Linie 1) - Haltestelle „Holzhof“ (Linie 15)

**KURSE FÜR ANFÄNGER UND FORTGESCHRITTENE  
FACH- UND AUFBAUKURSE FÜR WISSENSCHAFTLER  
DSH-KURSE FÜR STUDENTEN MIT PRÜFUNGSTRAINING  
SPRACHLICHE KORREKTUR WISSENSCHAFTLICHER ARBEITEN**

Einzel- und Gruppenunterricht (maximal 6 Teilnehmer)

**BERATUNG UND ANMELDUNG: MONTAG-DONNERSTAG 14-15 UHR**



- Kurs A [16-std.]  
*D. Eggers*  
Di 8.30-12 — 02-411  
Do 12 s. t.-15.30 — U1-912  
*E. Müller-Küppers*  
Mo 8.30-12 — U1-912  
Mi 8.30-12 — 02-421
- Kurs B [16-std.]  
*C. Wiemer*  
Mo 8.30-12 — U1-508  
Mi 8.30-12 — 02-411  
*I. Zöllner*  
Di 8.30-12 — U1-912  
Do 8.30-12 — 00-812
- Kurs C [16-std.]  
*C. Niedenthal*  
Di 12 s. t.-15.30 — 00-812  
Fr 8.30-12 — U1-912  
*S. Hoppe*  
Mo 13 s. t.-16.30 — 02-421  
Do 8 s. t.-11.30 — U1-732
- Kurs D [16-std.]  
*V. Dörffeldt-Schuch*  
Di 14 s. t.-17.30 — 02-421  
Fr 14 s. t.-17.30 — U1-912  
*C. Braun*  
Mi 14.30-17 — HS VI  
Do 8 s. t.-11.30 — U1-508

## B) Sprachlehrveranstaltungen n a c h Aufnahme des Fachstudiums (Phase IV)

- IV.1 Einführung in wissenschaftliche Arbeitstechniken [2-std.]  
*D. Eggers*  
Mi 8 s. t.-9.30 — 00-812

- IV.2 Übungen zur Aussprache (Lautbildung und Intonation). Kleingruppenunterricht in Verbindung mit der Lehrveranstaltung IV.1 [2-std.]  
*E. Müller-Küppers*  
Z. u. O. n. V.  
Anmeldung in der Sprechstunde Mi, 7. April 1999, 12-13 Uhr, U1-625
- IV.3 Wissenschaftssprachlich relevante grammatische Strukturen [2-std.]  
*G. Bickes*  
Do 12 s. t.-13.30 — 02-411
- IV.4 Wirtschaftskommunikation [2-std.]  
*G. Bickes*  
Do 10.30-12 — 02-411
- IV.5 Moderne Literatur verstehen [2-std.]  
*D. Eggers*  
Mi 10 s. t.-11.30 — 00-812
- IV.6 Einführung in die Fachsprache der Sozialwissenschaften [2-std.]  
*E. Müller-Küppers*  
Do 11.30-13 — U1-508

## C) Sprachlehrveranstaltungen für ausländische Gastwissenschaftler

- Deutsch als Fremdsprache I [6-std.]  
*S. Panitz*  
Di, Do 18 s. t.-20.30 — U1-508
- Deutsch als Fremdsprache II [6-std.]  
*T. Bleicher*  
Mo, Fr 18 s. t.-20.30 — U1-732

## Sprachlehrveranstaltungen für Hörer aller Fachbereiche

- Angebot Sommersemester 1999  
Änderungen des ausgedruckten Angebotes sind möglich; sie werden rechtzeitig vor Semesterbeginn bekanntgegeben:
  - Bereich Campus: Philosophicum, Erd- u. Untergeschoß, Neue Mensa
  - Bereich Klinikum: Haupteingang und Kasino
- Anmeldung und Einstufung
  - Phasen I und II:  
Für alle Kurse wird eine Einstufung nach Schwierigkeitsgrad und Fachrichtung angestrebt. Die Anmeldung dient daher auch der Einstufungsberatung.
  - Phase III dient der Einführung in die jeweiligen Fachsprachen
  - Phase IV:  
Voraussetzung für die Teilnahme an den Kursen ist die Beherrschung der jeweiligen Sprache. Diese Kurse sind für Studierende ab dem 4. Semester, die schon im Ausland waren und/oder in der Zielsprache sehr gewandt sind und für Angehörige des Lehrkörpers.
  - Anmeldung zu den Sprachkursen im Philosophicum, Dienstag, 6. April und Mittwoch, 7. April 1999, jeweils für
    - Englisch: 9-12 — 02-421
    - Französisch: 14-17 — 02-421
    - Italienisch: 9-12 — 02-411
    - Koreanisch: 10-12 — 02-411
    - Russisch: 9-12 — 02-411
    - Spanisch: 13.30-16.30 — 02-411

Beginn aller Kurse: ab Montag, 12. April 1999

## Englisch für Hörer aller Fachbereiche

### LEVEL I: FOUNDATION IN ENGLISH

wird nicht angeboten

### LEVEL II: PROGRESSING IN ENGLISH

II.3a English in Review – intermediate »New Headway – Intermediate«, 1. Teil [3-std.]

*S. Jeppesen*

Mo 16.30-19 — 02-421

II.3b English in Review – intermediate »New Headway – Intermediate«, 2. Teil [3-std.]

*N. N.*

Mo 15.30-18 — 02-411

II.4a English in Review – advanced »New Headway – Upper-Intermediate«, 1. Teil [3-std.]

*M. Göres*

Fr 12 s. t.-14.30 — 00-812

II.4b English in Review – advanced »New Headway – Upper-Intermediate«, 2. Teil [3-std.]

*P. Gebert*

Mo 17 s. t.-19.30 — 00-812

II.5a Advanced Communication Skills »Headway Advanced«, 1. Teil [3-std.]

*E. Esser*

Di 8 s. t.-10.30 — U1-508

II.5b Advanced Communication Skills »Headway Advanced«, 2. Teil [3-std.]

*N. N.*

Mi 18 s. t.-20.30 — U1-732

### LEVEL III: ENGLISH FOR SPECIAL PURPOSES

III.1 English for Business [3-std.]

*A. Hattemer*

Mi 15.30-18 — 02-421

III.3 English for Medicine [3-std.]

*A. Färber*

Mo 8 s. t.-10.30 — 00-812

III.4 English for Health Care [3-std.]

*A. Färber*

Mi 8 s. t.-10.30 — U1-912

III.5 Selected Topics in the Natural Sciences (wird wieder im WS 1999/2000 angeboten)

III.6 English for Law [3-std.]

*J. M. Deasy*

Mi 18 s. t.-20.30 — 02-421

III.7 English for Sociology [3-std.]

*P. Plummer*

Di 13 s. t.-15.30 — U1-732

III.8 English for Psychology and Social Sciences (wird wieder im WS 1999/2000 angeboten)

III.9 English for Biology [3-std.]

*A. Hattemer*

Fr 15.30-18 — 02-411

### LEVEL IV: LANGUAGE AND SOCIETY

IV.1 English for Academic Professional Careers [3-std.]

*P. Plummer*

Do 13.30-16 — 02-421

## Französisch für Hörer aller Fachbereiche

### NIVEAU I: INITIATION

• Kursmaterial: Espaces I

I.1 Première rencontre avec la langue [3-std.]

*B. Comparot-Matthes*

Mi 14.30-17 — 02-411

I.2 Élargissement des notions fondamentales [3-std.]

*L. Clermont-Wocker*

Mo 18 s. t.-20.30 — 02-411

I.2a Intensivkurs – Fortsetzungskurs aus WS 1998/99 [60-std.]

*K. Siepe*

Di 15.30-19 — 00-812

Fr 14.30-18 — U1-508

I.3 Renforcement des notions communicatives [3-std.]

*F. Calentier*

Di 14.30-17 — 02-411

I.4 Échanges interactifs [3-std.]

*A. Aboub*

Fr 14.30-17 — 02-421

### NIVEAU II: APPROFONDISSEMENT

• Kursmaterial: Espaces II

II.1 Structures et situations d'interaction [3-std.]

*M. Oppenhäuser*

Mo 12 s. t.-14.30 — U1-732

II.2 Entraînement à l'expression orale [3-std.]

*C. Papadopoulos*

Mi 10.30-13 — U1-912

II.3 Variation sur un thème [3-std.]

*F. Calentier*

Mi 12.30-15 — U1-732

II.4 Préparation aux langues de spécialité: Travail sur l'expression orale et écrite [3-std.]

*L. Clermont-Wocker*

Di 18 s. t.-20.30 — 02-421

## NIVEAU III: LANGUE ET SOCIÉTÉ

## III.1 L'actualité en France 1: langue et vie sociale [3-std.]

*B. Comparot-Matthes*

Mi 17.30-20 — 02-411

## III.2 L'actualité en France 2: aspects économiques et politiques [3-std.]

*C. Papadopoulos*

Mi 14.30-17 — U1-508

## III.3 L'actualité en France 3: actualité technique et scientifique [3-std.]

*A. Aboub*

Fr 12 s. t.-14.30 — 02-421

## III.4 Littérature et médias [3-std.]

*M. Oppenhäuser*

Mo 15.30-18 — U1-912

**Italienisch für Hörer aller Fachbereiche**

## I. FASE INIZIALE

- Kursmaterial: Corso Italia I und Zusatzmaterialien

## I.1 In Italiano, prego! [3-std.]

*E. Federici*

Di 17.30-20 — 02-411

## I.1a Avanti, Avanti! [3-std.]

*V. Parma*

Fr 10 s. t.-12.30 — HS V

## I.2 Tra il dire e il fare [3-std.]

*D. Ceroni*

Di 15.30-18 — U1-732

## I.3 Parlo, dunque sono [3-std.]

*M. G. Malpeli-Grün*

Do 16 s. t.-18.30 — 02-421

## II. FASE DI APPROFONDIMENTO

- Corso Italia II und Zusatzmaterialien

## II.1 Come pioveva [3-std.]

*C. Boscolo*

Di 12 s. t.-14.30 — U1-912

## II.2 Mi dica [3-std.]

*V. Parma*

Fr 13 s. t.-15.30 — HS VI

## II.3 Se fossi fuoco [3-std.]

*D. Ceroni*

Mi 12 s. t.-14.30 — U1-508

## III. FASE DI PERFEZIONAMENTO

## III.1 Italiano per Storia dell'Arte e Archeologia [3-std.]

*P. Porten-Palange*

Fr 15 s. t.-17.30 — 00-812

## III.2 Attualità italiana: aspetti giuridici [3-std.]

*E. Federici*

Di 14.30-17 — U1-912

**Koreanisch für Hörer aller Fachbereiche**

## I.1 Koreanisch für Anfänger [2-std.]

*Y.-R. So*

Mi 17 s. t.-18.30 — U1-508

## I.2 Koreanisch für Fortgeschrittene [2-std.]

*Y.-R. So*

Do 16.30-18 — U1-508

**Russisch für Hörer aller Fachbereiche**

- Kursmaterial: MOCT

## I.1 Einführung in die russische Sprache der Gegenwart [3-std.]

*A. Wilhelm*

Mo 12 s. t.-14.30 — U1-508

## I.2 Grundkenntnisse der russischen Sprache [3-std.]

*A. Wilhelm*

Fr 12.30-15 — 02-411

## II.1 Vertiefung der Grundkenntnisse [3-std.]

*K. Hofmann-Loth*

Do 14.30-17 — 00-812

## II.2 Erweiterung der Sprachkenntnisse [3-std.]

*K. Hofmann-Loth*

Do 17.30-20 — 02-411

## III. Mündliche und schriftliche Kommunikation/Textbearbeitung [3-std.]

*H. Antonova*

Do 17.30-20 — 02-411

**Spanisch**

(Für die Kurse sind 4-5 Stunden Hausaufgaben erforderlich)

## NIVEL I

- Kursmaterial: Puente I und II

## I.1 Curso umbral de español (Puente I, Lektionen 1-6) [3-std.]

*S. Soto de Kamann*

Di 8 s. t.-10.30 — 02-421

## I.2 Preparándonos para la comunicación básica; 2. Sem. Spanisch (Puente I, Lektionen 7-12) [3-std.]

*J. L. Angulo-Martínez*

Mo 14.30-17 — U1-508

- I.3 Practicando las bases de la comunicación; 3. Sem. Spanisch (Puente II, Lektionen 13-17) [3-std.]  
*M. Rojas Toro*  
Do 10.30-13 — 02-421
- I.4 Avances de nuestros conocimientos del idioma; 4. Sem. Spanisch (Puente II, Lektionen 18-22) [3-std.]  
*C. Casallas de Brake*  
Mo 8 s. t.-10.30 — 02-421
- I.4a Avances de nuestros conocimientos del idioma [3-std.]  
*J. L. Angulo-Martínez*  
Mi 11.30-14 — 00-812
- NIVEL II
- Kursmaterial: A Fondo
- II.1 Práctica idiomática para avanzados (Lektionen 1-6) [3-std.]  
*E. Martínez-Sánchez*  
Mo 10.30-13 — 02-421
- II.2 Profundizando la comunicación oral y escrita (Lektionen 7-13) [3-std.]  
*C. Casallas de Brake*  
Mi 10 s. t.-12.30 — U1-732
- II.3 Prácticas avanzadas de comunicación (Lektionen 14-18) [3-std.]  
*S. Soto de Kamann*  
Do 8 s. t.-10.30 — 02-421
- NIVEL III FACHSPRACHENKURSE
- III.1 Español para Ciencias Naturales [3-std.]  
*M. Rojas Toro*  
Mi 12 s. t.-14.30 — 02-411
- III.2 Español para Ciencias Humanas y Sociales [3-std.]  
*E. Martínez-Sánchez*  
Mo 14 s. t.-16.30 — 00-812
- III.3 Español para Medicina [3-std.]  
*H. Gamm*  
Fr 15 s. t.-17.30 — U1-732

## Zentrum für Datenverarbeitung

- Postanschrift: Zentrum für Datenverarbeitung, Johannes Gutenberg-Universität, 55099 Mainz, Fax 39-64 07
  - Besucheranschrift: Bentzelweg 12 (Naturwissenschaftliches Institutsgebäude)  
<http://www.uni-mainz.de/ZE/ZDV>
  - Leiter: Univ.-Prof. Dr. Klaus MERLE, Tel. 39-63 01, [merle@uni-mainz.de], Sprechzeiten n. V.
  - Technischer Leiter: Dr. Frank SCHMUTZLER, Tel. 39-63 05, [schmutzler@uni-mainz.de], Sprechzeiten Mo 10-12 o. n. V.
  - Vorzimmer:  
Jutta EGGER, Tel. 39-63 00, [egger@uni-mainz.de],  
Christine FUCHS, Tel. 39-63 00, [fuchs@uni-mainz.de],  
Sprechzeiten: Mo-Do 9-12, 14-16, Fr 9-12, 13-15.30
  - Sekretariat/Verwaltung:  
Birgitta TISCHBEIN, Tel. 39-63 02, [tischbei@uni-mainz.de],  
Liane CHRIST, Tel. 39-63 02, [christ@uni-mainz.de],  
Sprechzeiten Mo-Do 9-12, 14-16, Fr 9-12
- Betriebsabteilung/Infrastruktur:**
- Leiter: Dr. S. SCHARDT, Tel. 39-63 15, [schardt@uni-mainz.de]
- Betriebsmittelverwaltung: H. PICHLMAIER, Tel. 39-64 46, [pichl@uni-mainz.de], Sprechzeiten Mo-Fr 9.30-11.30, Mo-Do 13.30-15.30
  - Sekretariat: Silke HAMM, Tel. 39-64 44, [shamm@uni-mainz.de]
  - Maschinensaal: Tel. 39-64 09
  - Maschinensaalleiter:  
Dipl.-Inform. (FH) M. MALDANER, Tel. 39-63 18, [maldaner@uni-mainz.de], Sprechzeiten: n. V.
  - Technik: Raum 10, J. REIN, Tel. 39-63 11, [rein@uni-mainz.de], W. ZAUNER, Tel. 39-63 12, [zauner@uni-mainz.de], Sprechzeiten: n. V.
  - Workstation-Labor: Tel. 39-63 44
- Systembetreuung:**
- *Unix-Arbeitsgruppe:*  
Sprechzeiten: Mo, Di, Do, Fr 10-12  
Unix-Sammelnummer: Tel. 39-6 48  
Dr. A. HEIL, Tel. 39-63 58, [heil@uni-mainz.de],  
J. HÖHLE, Tel. 39-63 36, [hoehle@uni-mainz.de],  
J. HUEG, Tel. 39-63 17, [hueg@uni-mainz.de],  
Dr. R. SCHÖPF, Tel. 39-63 09, [schoepf@uni-mainz.de],  
M. TACKE, Tel. 39-63 27, [tacke@uni-mainz.de]
  - *NT-Arbeitsgruppe:*  
Sprechzeiten: Mo-Do 13-14.30  
C. ALLENDÖRFER, Tel. 39-63 29, [allendoerfer@uni-mainz.de],  
H.-J. GRÄFF, Tel. 39-63 30, [graeff@uni-mainz.de],  
Prof. Dr. K. G. KALB, Tel.

39-63 33, [kalb@uni-mainz.de], M. KÖNIG, Tel. 39-63 07, [koenig@uni-mainz.de], D. SCHMIDT, Tel. 39-63 32, [dschmidt@uni-mainz.de]

▪ **Netzwerkgruppe:**

Leiter: Dr. J. WEISS, Tel. 39-63 61, [weiss@uni-mainz.de]

Sprechzeiten: Mo, Di, Do, Fr 10-12

▪ Mitarbeiter: F. LÖBLEIN Tel. 39-63 06, [loeblein@uni-mainz.de], F. NEUGEBAUER, Tel. 39-63 57, [neugebauer@uni-mainz.de], Anja SLOWINSKI, Tel. 39-63 23, [slowi@uni-mainz.de], M. TACKE, Tel. 39-63 27, [tacke@uni-mainz.de]

▪ **Datensicherung/Datenhaltung:**

Angelika BRUMBY, Tel. 39-63 19, [brumby@uni-mainz.de], Anneliese HEIMBÜRGER, Tel. 39-63 19, [heimbuenger@uni-mainz.de]

## Abteilung

### Anwendungsbetreuung/Beratung:

▪ Leiterin: Dipl.-Math. Doris MÜLLER, Tel. 39-63 21, [mueller@uni-mainz.de], Sprechzeiten n. V.

▪ Mitarbeiter: W. BRANDT, Tel. 39-63 25, [brandt@uni-mainz.de], G. GREUEL (freigestellt), M. KÖNIG, Tel. 39-63 07, [koenig@uni-mainz.de], D. STUMPEN, Tel. 39-63 25, [stumpen@uni-mainz.de], Dr. Zarah TARAF, Tel. 39-63 21, [taraf@uni-mainz.de], Karin TUNG, Tel. 39-63 08, [tung@uni-mainz.de], Dr. S. WENNEIS (freigestellt)

▪ **Zentrale Beratungsstelle:** Raum 00 453, Tel. 39-63 63, [beratung@zdv.uni-mainz.de], Sprechzeiten Mo-Fr 9-12, 13-16

▪ **Bibliothek:** N. N., Öffnungszeiten Mo-Fr 9-12

▪ **PC-Gruppe:**

Leiter: Prof. Dr. K. G. KALB, Tel. 39-63 33, [kalb@uni-mainz.de], Sprechzeiten Mo 15-16, Mi 14-16 o. n. V.

▪ **Sekretariat:** Silvia HERZOG-WÖLFLEIN, Tel. 39-63 34, [herzog@uni-mainz.de], Sprechzeiten Mo-Fr 9.30-12

▪ Mitarbeiter: C. ALLENDÖRFER, Tel. 39-63 29, [allendoerfer@uni-mainz.de], Sprechzeiten: Mo, Do, Fr 10-12, Elfriede BÖCKENHOLT, Tel. 39-63 31, [boeckenholt@uni-mainz.de]

## Personalteil

### Universitätsprofessor auf Lebenszeit

MERLE, Klaus, Dr. rer. nat., Dipl.-Phys., Leiter des Zentrums für Datenverarbeitung, Tel. 39-63 01. Privat: Carl-Zuckmayer-Str. 27, 55127 Mainz, Tel. 47 38 39

### Wissenschaftliche Mitarbeiter

ALLENDÖRFER, Carsten, Dipl.-Math., Wiss. Ang., Tel. 39-63 29

BRANDT, Walter, Dipl.-Päd., Wiss. Ang., Tel. 39-63 25

GREUEL, Günter, Dipl.-Math., Wiss. Ang. (freigestellt), Tel. 39-55 57

HAN, Xiaochun, Wiss. Ang., Tel. 39-63 42

HEIL, Alfons, Dr. rer. nat., Dipl.-Phys., Wiss. Ang., Tel. 39-63 58

HEIMBÜRGER, Anneliese, Dipl.-Math., Wiss. Ang., Tel. 39-63 19

HENNEBERG, Jörg-Michael, Dipl.-Phys., Wiss. Ang., Tel. 39-63 36

HÖHLE, Jörg, Dipl.-Phys., Wiss. Ang., Tel. 39-63 36

JAHNS, Ingo, M.A., Wiss. Ang., Tel. 39-63 28

KALB, Klaus Gero, Prof. Dr. rer. nat., Dipl.-Math., Wiss. Ang., Tel. 39-63 33. Privat: Sertoriusring 207, 55126 Mainz

KLÖCKL, Claudia, M. A., Wiss. Ang., Tel. 39-63 08, [ckloeckl@uni-mainz.de]

KÖNIG, Markus, Dipl.-Phys., Wiss. Ang., Tel. 39-63 07

LANG, Cosmas, Dipl.-Phys., Wiss. Ang., Tel. 39-63 28

MÜLLER, Doris, Dipl.-Math., Wiss. Ang., Tel. 39-63 21. Privat: Alte Mainzer Str. 119, 55129 Mainz, Tel. 83 92 46

NEUGEBAUER, Friedrich, Dipl.-Phys., Wiss. Ang., Tel. 39-63 57

SCHARDT, Stefan Dr. rer. nat., Dipl.-Phys., Wiss. Ang., Tel. 39-63 15

SCHMUTZLER, Frank, Dr. rer. nat., Dipl.-Phys., Wiss. Ang., Techn. Leiter des ZDV, Tel. 39-63 05. Privat: Gänsauweg 33, 55276 Oppenheim, Tel. (0 61 33) 40 79

SCHÖPF, Rainer, Dr. rer. nat., Dipl.-Physiker, Wiss. Ang., Tel. 39-63 09

TACKE, Markus, Dipl.-Math., Wiss. Ang., Tel. 39-63 27

WEISS, Jürgen, Dr. rer. nat., Dipl.-Phys., Wiss. Ang., Tel. 39-63 61

WENNEIS, Siegfried, Dr. rer. nat., Dipl.-Phys., Wiss. Ang. (freigestellt), Tel. 39-55 51

## Lehrveranstaltungen

zur Elektronischen Datenverarbeitung (EDV) und Informatik

### I. Blockveranstaltungen während der vorlesungsfreien Zeit

Für alle Veranstaltungen – mit Ausnahme der mit \* gekennzeichneten – sind Anmeldungen über World Wide Web (WWW) erforderlich. Termin der Anmeldung für Blockveranstaltungen während der vorlesungsfreien Zeit: 10.-12.2.1999, für die Veranstaltungen während der Vorlesungszeit: 6.-8.4.1999. Nähere Informationen zu den Veranstaltungen sind über die Startseite des ZDV abzurufen.

- ZDV-Newcomer: Einführung in die PC-Benutzung unter Windows NT  
*C. Allendörfer*
- Kurs A: 22.-24.2.99, Mo-Mi 9-13 — KR 1
- Kurs B: 22.-24.2.99, Mo-Mi 13-17 — KR 1
- UNIX für Anfänger  
*J. Hueg*
- Kurs A: 8.-12.3.99, Mo-Fr 9-12 — KR 1
- Kurs B: 15.-19.3.99, Mo-Fr 9-12 — KR 1  
Übungen nachmittags (KR 1)
- UNIX für Fortgeschrittene  
*J. Hueg*  
22.-26.3.99, Mo-Fr 9-12 — KR 1  
Übungen nachmittags (KR 1) Voraussetzung:  
UNIX-Grundkenntnisse
- Textverarbeitung mit Word für Windows (Einführung)  
*E. Böckenholt*
- Kurs A: 22.-26.2.99, Mo-Fr 9-12 — KR 2
- Kurs B: 1.-5.3.99, Mo-Fr 13-16 — KR 1
- Kurs C: 8.-12.3.99, Mo-Fr 13-16 — KR 2
- Einführung in die Tabellenkalkulation (Excel)  
*W. Brandt*  
1.-5.3.99, Mo-Fr 9-12 — KR 2
- Einführung in Werkzeuge zur Erstellung von Folienpräsentationen (PowerPoint)  
*A. Heimbürger*
- Kurs A: 1.-5.3.99, Mo-Fr 9-12 — KR 1
- Kurs B: 15.-19.3.99, Mo-Fr 9-12 — KR 2
- Einführung in das Statistikprogrammpaket SPSS für Windows  
*W. Brandt*  
8.-12.3.99, Mo-Fr 9-12 — KR 2
- Einführung in das Datenbanksystem Access  
*D. Stumpfen*  
22.-26.3.99, Mo-Fr 9-12 — KR 2

### II. Lehrveranstaltungen während der Vorlesungszeit

- ZDV-Newcomer: Einführung in die PC-Benutzung unter Windows NT \* [3-std.]  
*C. Allendörfer*  
Z. u. O w. n. b.  
Einzelveranstaltungen (zwei Nachmittage), Termine werden bekanntgegeben
- Windows NT-Workshop für Betreuer \* [1-std.]  
*M. König*  
Fr 12-13 — N 025
- Informationsdienste im Internet [2-std.]  
*A. Slowinski*  
Mo 9-11 — KR 1  
Beginn: 12.4.99
- HTML-Authoring: Homepage erstellen [2-std.]  
*A. Slowinski*  
Do 9-11 — KR 1  
Beginn: 15.4.99
- Bildbearbeitung mit Photoshop [2-std.]  
*E. Hubbes, I. Meyer*  
Di 10-12 — KR 1  
Beginn: 13.4.99
- Einführung in COREL-DRAW [2-std.]  
*E. Böckenholt*  
Di 14-16 — KR 1  
Beginn: 13.4.99
- Einführung in die Tabellenkalkulation (Excel) [2-std.]  
*W. Brandt*  
Mo 14-16 — KR 1  
Beginn: 19.4.99
- ORACLE: Design, Konzepte, Applikationen und neue Möglichkeiten [4-std.]  
*R. Bleisinger, E. Groß*  
14 tägl: Z. u. O. w. n. b.
- Einführung in die Textverarbeitung mit Word für Windows [2-std.]  
*Z. Taraf*  
Fr 9-11 — KR 2  
Beginn: 16.4.99
- Einführung in die Programmiersprache C (mit Übungen) [4-std.]  
*J. Hueg*  
Fr 12-14 — N 6  
Beginn: 16.4.99  
Z. u. O. der Übungen n. b. V.

- Einführung in die objektorientierte Programmiersprache C++ (mit Übungen) [4-std.]  
*J. Hueg*  
Do 16-18 — KR 1 (oder N 6)  
Beginn: 15.4.99  
Z. der Übungen n. b. V. — KR 1
- Publizieren mit LATEX2 [2-std.]  
*N. N.*  
Mi 18-20 — KR 1  
Beginn: 14.4.99
- Seminar zu speziellen Fragen der EDV \* [2-std.]  
*K. Merle u. Mitarbeiter*  
Mi 10-12 — N 437
- Vorträge zu speziellen Themen aus dem Bereich EDV \* [2-std.]  
*N. N.*  
Mi 14-16 — N 6  
Die Einzelvorträge werden durch Aushang im ZDV angekündigt.

## Elektronisches Medienzentrum (EMZ)

- Postanschrift:  
Elektronisches Medienzentrum, 55099 Mainz
- Besucheranschrift: Becherweg 5  
(Aulagebäude Erdgeschoß)
- Geschäftsführende Leiterin:  
Univ.-Prof. Dr. Christina HOLTZ-BACHA, Institut für Publizistik, SBII 05-321, Tel. 39-56 36
- Technischer Leiter:  
*N. N.*
- Sekretariat: *N. N.*
- Technische Mitarbeiter:  
Konrad BENETTI, Tel. 39-32 55  
Peter STUPPERT, Tel. 39-32 55

Das Elektronische Medienzentrum (EMZ) ist eine Betriebseinheit der Fachbereiche Philosophie/Pädagogik, Sozialwissenschaften und Bildende Kunst. Es dient den Fachbereichen durch Bereitstellung elektronischer Medien bei der Erfüllung von Lehr- und Forschungsaufgaben. Das EMZ hat

insbesondere die Ausbildung für Medien- und Kommunikationsberufe sowie mediendidaktische Lehr- und Forschungsaufgaben durch Anwendung audiovisueller Anlagen zu unterstützen.

### Lehrveranstaltung

(ohne Leistungsnachweis)

- Einführung in die Medientechnik [2-std.]  
*K. Benetti, P. Stuppert*  
Fr 10-12 — EMZ  
Beginn: 09.04.99  
In dieser Veranstaltung wird die praktische Handhabung der Geräte im EMZ eingeübt. Teilnehmer können einen Technik-Führerschein erwerben, der zur Nutzung der EMZ-Geräte berechtigt. Ein qualifizierter Berufspraktikumsschein kann hier nicht erworben werden.

## Fachbereich 01: Katholische Theologie

- Postanschrift:  
Fachbereich Katholische Theologie  
55099 Mainz, Fax 39-35 01
- Besucheranschrift: Forum 6
- Dekan: Univ.-Prof. Dr. Werner SIMON  
R 01-618/20, Tel. 39-22 15
- Prodekan: Univ.-Prof. Dr. Armin KREINER
- Dekanat: Akad. Rat Dr. Thomas BERGER  
Sprechzeiten Di-Do 10-12,  
R 01-611, Tel. 39-27 45;  
Gudrun LEHMANN
- Sprechzeiten Mo-Fr 10-12,  
R 01-618/20, Tel. 39-22 15
- Fachbereichsbibliothek: Forum 6,  
R 01-532, Tel. 39-32 52  
Mo-Do 9-18, Fr 9-16,  
Ausleihe Mo-Do ab 16, Fr ab 12  
Dipl.-Bibliothekarin Maria HAAS  
R 01-533, Tel. 39-23 67
- Frauenbeauftragte:  
Univ.-Prof. Dr. Ilona RIEDEL-SPANGENBERGER,  
R 01-541, Tel. 39-26 73

### Informationen für Studierende

#### Studienfach und -abschlußmöglichkeiten sowie Studien-, Prüfungs- und Promotionsordnungen

- Katholische Theologie:
  - Diplom (Dipl.-Theol.)  
Die Studienordnung für den Diplomstudengang im Fach Katholische Theologie an der Johannes Gutenberg-Universität und die Diplomprüfungsordnung des Fachbereichs Katholische Theologie sind im Dekanat erhältlich.
  - Kirchliche Abschlußprüfung: Lizentiatsprüfung  
Zulassungsvoraussetzung zur Lizentiatsprüfung ist der Nachweis eines abgeschlossenen philosophisch-theologischen Studiums.  
Die Lizentiatsprüfungsordnung des Fachbereichs Katholische Theologie ist im Dekanat gegen eine Schutzgebühr von 0,50 DM erhältlich.
  - Magister Artium (M.A.) *Nebenfach*  
Katholische Theologie kann nur auf Antrag gemäß § 9 Abs. 2 der Magisterprüfungsordnung der Fachbereiche 11-16 und 23 als Nebenfach studiert werden. Studien- und Prüfungsleistungen werden dann mit dem Nebenfachprüfer des Fb01 schriftlich in Anlehnung an den in der Magisterprüfungsordnung üblichen Umfang von Nebenfachprüfungen vereinbart.  
Eine Studien- bzw. Prüfungsordnung für das Nebenfach Katholische Theologie liegt daher nicht vor.
  - Diplomprüfung Soziologie *Wahlpflichtfach*  
Katholische Theologie kann gemäß der Diplomprüfungsordnung im Studiengang Soziologie des Fb 12 §§15 Abs. 1 u. 3, 16 Abs. 1 Nr. 2 als Wahlpflichtfach studiert werden.
  - Erste Staatsprüfung für das Lehramt an Gymnasien  
Die Studienordnung für das Studium des Fachs

Katholische Religionslehre im Studiengang Lehramt an Gymnasien ist im Dekanat erhältlich.

Die Zwischenprüfungsordnung für das Fach Katholische Religionslehre im Studiengang Lehramt an Gymnasien ist im Dekanat erhältlich.

Die Landesverordnung über die Erste Staatsprüfung für das Lehramt an Gymnasien ist im Buchhandel erhältlich und im Dekanat einsehbar (Kopiervorlage).

- Doppelwahlfach:

Die Studienordnung für das Studium der Katholischen Religionslehre als Doppelwahlfach im Rahmen des Diplomstudiengangs für Handelslehrer ist im Dekanat erhältlich.

Fachpraktikum für Lehramtsstudierende

s. S. 59

Termine für die Vorbesprechung und endgültige Anmeldung werden per Aushang bekanntgegeben.

- Prüfungsamt: s. S. 78

- Promotion (Dr. theol.), die eine Abschlußprüfung voraussetzt

Die Promotionsordnung des Fachbereichs Katholische Theologie ist im Dekanat gegen eine Schutzgebühr von 1,- DM erhältlich.

#### PRÜFUNGSAUSSCHUSS KATHOLISCHE THEOLOGIE

Vorsitzender: Dekan

Geschäftsstelle: Dekanat, Sprechzeiten Mo-Fr 10-12



### **Einführungsveranstaltungen für Studienanfänger, Fach- und Hochschulortwechsler**

- in der Intensivwoche: Mi, 24. März 1999, 14 s. t., Aula des Priesterseminars, Augustinerstr. 34, 55116 Mainz
- im Semesterkurs: Do, 8. April 1999, 8 c.t., Forum 6, R 01-624

### **Studienfachberatung und Vertrauensdozent für ausländische Studierende**

Dr. Thomas BERGER, Forum 6,  
R 01-611, Tel. 39-27 45, Di-Do 10-12 u. n. V.

### **Wissenschaftliche Einrichtungen**

Integrierte wissenschaftliche Einrichtungen ohne eigene Leitung, ohne eigene Verwaltung.

- Besucheranschrift: Forum 6

#### **Seminar für Kirchengeschichte**

ABTEILUNG ALTE KIRCHENGESCHICHTE  
UND PATROLOGIE:

- Univ.-Prof. Dr. T. BAUMEISTER, R 01-549, Tel. 39-27 41
- Wiss. Mitarbeiterin: Dr. H. GRIESER
- Sekretariat: Gudrun WENZEL-ERBRICH, R 01-549, Tel. 39-27 41

ABTEILUNG MITTLERE UND NEUERE  
KIRCHENGESCHICHTE/RELIGIÖSE  
VOLKSKUNDE:

- Univ.-Prof. Dr. J. MEIER, R 01-628, Tel. 39-38 44
- Wiss. Mitarbeiter: Dr. K. BOSL, P. DOWNES M. A.
- Sekretariat: Renate KETTER, R 01-623, Tel. 39-43 00

#### **Seminar für Biblische Wissenschaften**

ABTEILUNG ALTES TESTAMENT

- N. N., R 01-433, Tel. 39-27 44
- Wiss. Mitarbeiter: N. N.
- Sekretariat: Helga BENDER, R 01-435, Tel. 39-27 44

ABTEILUNG NEUES TESTAMENT

- Univ.-Prof. Dr. M. REISER, R 01-432, Tel. 39-27 42
- Univ.-Prof. Dr. L. SCHENKE, R 01-410, Tel. 39-27 12

- in der vorlesungsfreien Zeit vom 1. bis 18. März 1999
- in der Vorlesungszeit vom 6. April bis 8. Juli 1999
- in der vorlesungsfreien Zeit vom 12. Juli bis 30. September 1999 jeweils gemäß Aushang

#### **Kommentar zu den Lehrveranstaltungen**

Erhältlich ab Anfang des Semesters in der Bibliothek (Schutzgebühr 1,50 DM).

#### **Anschrift der Fachschaft**

- Katholische Theologie, Forum 6, R 01-610, Tel. 39-32 14

01

- Wiss. Assistent: Dr. R. KANY, R 01-432, Tel. 39-27 42
- Sekretariat: Rosemarie PANGERL, R 01-434, Tel. 39-27 42

#### **Seminar für Moraltheologie und Sozialethik**

ABTEILUNG MORALTHEOLOGIE

- Univ.-Prof. Dr. J. REITER, R 01-550, Tel. 39-25 47
- Wiss. Mitarbeiter: Dipl.-Theologe C. GÖTZ
- Sekretariat: Renate NALEPA, R 01-548, Tel. 39-25 47

ABTEILUNG SOZIALETHIK

- Univ.-Prof. Dr. A. ANZENBACHER, R 01-444, Tel. 39-25 46
- Wiss. Mitarbeiter: PD Dr. K. A. WOHLFARTH

#### **Seminar für Dogmatik und Fundamentaltheologie**

ABTEILUNG DOGMATIK

- N. N., R 01-429, Tel. 39-26 74
- Univ.-Prof. Dr. B. WEISS, R 01-606, Tel. 39-24 60
- Wiss. Mitarbeiterin: N. STEININGER
- Sekretariat: Gundelinde STOLTENBERG, R 01-438, Tel. 39-26 74

**ABTEILUNG FUNDAMENTALTHEOLOGIE  
UND RELIGIONSWISSENSCHAFT**

- Univ.-Prof. Dr. A. KREINER  
R 01-604, Tel. 39-26 01
- Wiss. Mitarbeiter:  
Dipl.-Theologe M. SPLETT
- Sekretariat: Hertha SIEPCHEN,  
R 01-602, Tel. 39-26 01

**Seminar für Praktische Theologie**
**ABTEILUNG LITURGIEWISSENSCHAFT**

- Univ.-Prof. Dr. Dr. H. BECKER,  
R 01-538 Tel. 39-26 00
- Hochschuldozent: Dr. habil. A. FRANZ,  
R 01-431, Tel. 39-24 61
- Wiss. Mitarbeiter:  
Dipl.-Theol. M. KLIEGEL
- Sekretariat: Waltraud APPEL,  
R 01-542, Tel. 39-26 00

**ABTEILUNG PASTORALTHEOLOGIE**

- Univ.-Prof. Dr. S. KNOBLOCH,  
R 01-603, Tel. 39-27 43

**Personalteil**
**Bedienstete der Universität**
**Universitätsprofessoren auf Lebenszeit**

- ADAM, Adolf, Prälat, Dr. theol. (emeritiert), *Praktische Theologie*. Privat: Waldthausenstr. 52, 55126 Mainz, Tel. 4 06 30
- ANZENBACHER, Arno, Dr. phil., *Christliche Anthropologie und Sozialethik*, R 01-444, Tel. 39-25 46, Sprechstd. n. V. Privat: Krokusweg 3, 55126 Mainz, Tel. 47 23 28
- BAUMEISTER, Theofried, Dr. theol., *Kirchengeschichte des Altertums und Patrologie*, R 01-547/49, Tel. 39-27 41, Sprechstd. n. V. Privat: Elsa-Brändström-Str. 1, 55124 Mainz, Tel. 68 83 42
- BECKER, Hansjakob, Dr. theol., Dr. phil., *Liturgiewissenschaft und Homiletik*, R 01-542, Tel. 39-26 00, Sprechstd. n. V. Privat: Südring 279, 55128 Mainz, Tel. 36 58 35
- FRANK, Isnard W., Dr. phil., Lector s. theol. (pensioniert), *Mittlere und Neuere Kirchengeschichte und Religiöse Volkskunde*. Privat: Postgasse 4, A-1010 Wien
- KNOBLOCH, Stefan, Dr. theol., *Pastoraltheologie*, R 01-601, Tel. 39-27 43, Sprechstd. n. V. Privat: Lion-Feuchtwanger-Str. 38, 55129 Mainz, Tel. 50 89 82

- Wiss. Assistentin: Dr. S. KLEIN,  
R 01-601, Tel. 39-27 43
- Sekretariat: Gundelinde STOLTENBERG,  
R 01-601, Tel. 39-27 43

**Seminar für Religionspädagogik,  
Katechetik und Fachdidaktik Religion**

- Univ.-Prof. Dr. W. SIMON,  
R 01-609, Tel. 39-37 72
- Wiss. Mitarbeiter:  
Dipl.-Theol., Dipl.-Päd. B. PORZELT
- Sekretariat: Marline BAUER,  
R 01-607, Tel. 39-24 58

**Seminar für Kirchenrecht, Kirchliche  
Rechtsgeschichte und  
Staatskirchenrecht**

- Univ.-Prof. Dr. I. RIEDEL-SPANGENBERGER,  
R 01-541, Tel. 39-39 00, Fax 39-39 01
- Wiss. Assistent: Dr. N. WITSCH, R 01-535,  
Tel. 39-39 03, Fax 39-39 01
- Sekretariat: Waltraud SINGH,  
R 01-537, Tel. 39-26 73, Fax 39-39 01

- KREINER, Armin, Dr. theol., *Fundamentaltheologie und Religionswissenschaft*, R 01-604, Tel. 39-26 01, Sprechstd. n. V. Privat: Wolfurtstr. 16, 87634 Obergünzburg, Tel. (0 83 72) 77 50
- MAY, Georg, Dr. theol. (emeritiert), *Kirchenrecht, Kirchliche Rechtsgeschichte und Staatskirchenrecht*. Privat: Fränzenbergstr. 14, 55257 Budenheim, Tel. (0 61 39) 61 82
- MEIER, Johannes, Dr. theol., *Mittlere und Neuere Kirchengeschichte und Religiöse Volkskunde*, R 01-628, Tel. 39-38 44, Sprechstd. n. V. Privat: Schenkendorfstr. 5, 56068 Koblenz, Tel. (02 61) 3 00 21 34, Fax (02 61) 3 00 21 35
- MOSIS, Rudolf, Dr. theol., (emeritiert), *Altes Testament*, R 01-433, Tel. 39-27 44, Sprechstd. s. Aushang. Privat: Liebermannstr. 46, 55127 Mainz, Tel. 7 26 96
- PESCH, Wilhelm CSSR, Dr. theol., Lic. bibl. (emeritiert), *Neues Testament*. Privat: Liebfrauenstr. 3, 55116 Mainz, Tel. 23 43 23
- REISER, Marius, Dr. theol., *Neues Testament*, R 01-432/34, Tel. 39-27 42, Sprechstd. Do 15-16. Privat: Tanusstr. 30, 55262 Heidesheim, Tel. (0 61 32) 5 86 54

REITER, Johannes, Dr. theol., *Moraltheologie*, R 01-548/50, Tel. 39-25 47, Sprechstd. n. V. Privat: Taunusblick 43, 55437 Appenheim, Tel. (0 67 25) 50 83

RIEDEL-SPANGENBERGER, Ilona, Dr. theol., Lic. iur. can., *Kirchenrecht*, R 01-541, Tel. 39-39 00, [riedelsp@mail.uni-mainz.de], Sprechstd. Mo 16-18 u. n. V. Privat: Grenzweg 2, 55130 Mainz, Tel. 83 57 71, Fax 83 57 74

SCHENKE, Ludger, Dr. theol., *Neues Testament*, R 01-410, Tel. 39-27 12, Sprechstd. n. V. Privat: Mainzer Weg 6, 55270 Klein-Winternheim, Tel. (0 61 36) 8 51 80

SCHMITZ, Josef, Prälat, Dr. theol. (emeritiert), *Fundamentaltheologie und Religionswissenschaft*. Privat: Weidmannstr. 10, 55131 Mainz, Tel. 8 21 66

SCHNEIDER, Theodor, Dr. theol., (emeritiert), *Dogmatik und ökumenische Theologie*, R 01-438, Tel. 39-26 74, Sprechstd. n. V. Privat: Hauptstr. 60, 55288 Armsheim, Tel. (0 67 34) 5 06

SIMON, Werner, Dr. theol., *Religionspädagogik, Katechetik, Fachdidaktik*, R 01-607/609, Tel. 39-37 72, Sprechstd. n. V. Privat: Regerstr. 6, 55127 Mainz, Tel. 36 43 90

STACHEL, Günter, Dr. phil., Lic. theol. (emeritiert), *Religionspädagogik, Katechetik, Fachdidaktik Religion*. Privat: Carl-Orff-Str. 12, 55127 Mainz, Tel. 47 68 59

WEISS, Bardo, Dr. theol., *Dogmatik*, R 01-606, Tel. 39-24 60, Sprechstd. n. V. Privat: Kloster Tiefenthal, Schlangensbader Str. 165b, 65344 Eltville, Tel. (0 61 23) 79 61 17

ZIEGLER, Josef Georg, Prälat, Dr. theol., Dr. h. c. (emeritiert), *Moraltheologie*. Privat: Waldthausenstr. 52 a, 55126 Mainz, Tel. 4 06 03

### Hochschuldozent

FRANZ, Ansgar, Dr. theol. habil., *Liturgiewissenschaft*, R 01-431, Tel. 39-24 61. Privat: Heinrich-Becker-Str. 15a, 55411 Bingen, Tel. (0 67 21) 3 52 73

### Habilitierte Bedienstete

SEDLMEIER, Franz, Dr. theol. habil., *Altes Testament*, R 01-435, Tel. 39-27 44. Privat: Augustinerstr. 34, 55116 Mainz, Tel. 26 63 17 und Schillerstr. 53a, 85055 Ingolstadt, Tel. (08 41) 5 83 09

WOHLFARTH, Karl Anton, Dr. phil. habil., Dipl.-Theologe, Akad. Oberrat, *Sozialethik*, R 01-

446, Tel. 39-26 99, Sprechstd. n. V. Privat: Fontanestr. 116, 55127 Mainz, Tel. 7 11 66

### Wissenschaftliche Assistenten

GRIESER, Heike, Dr. theol., *Kirchengeschichte*, R 01-549, Tel. 39-27 41. Privat: Storchenweg 5, 68623 Lampertheim, Tel. (0 62 06) 1 31 64

KANY, Roland, Dr. phil., *Neues Testament*, R 01-432, Tel. 39-27 42. Privat: Augustinerstr. 34, 55116 Mainz, Tel. 26 63 16

KLEIN, Stephanie, Dr. theol., Dipl.-Pädagogin, *Pastoraltheologie*, R 01-601, Tel. 39-27 43. Privat: Birkenweg 6, 65719 Hofheim/Ts., Tel./Fax (0 61 92) 3 13 08

WITSCH, Norbert, Dr. theol., *Kirchenrecht*, R 01-535, Tel. 39-39 03. Privat: Südring 98, 55128 Mainz, Tel. 3 54 28

### Wissenschaftliche Mitarbeiter

BERGER, Thomas, Dr. theol., Akad. Rat, Dekanat, R 01-611, Tel. 39-27 45. Privat: Philipp-Wasserburg-Str. 47, 55122 Mainz, Tel. 4 40 30

BOSL, Katharina, Dr. phil., Dipl.-Theol., *Kirchengeschichte*, R 01-625, Tel. 39-54 00. Privat: Bohnesmühlgasse 7, 97070 Würzburg, Tel. (09 31) 5 27 63

DOWNES, Peter, M. A., Dipl.-Theol., *Kirchengeschichte*, R 01-627, Tel. 39-33 21. Privat: Augustinerstr. 34, 55116 Mainz, Tel. 26 60

EGLER, Anna, Dr. phil., Akad. Direktorin, R 01-424, Tel. 39-33 20, Sprechstd. Fr 11-12. Privat: Rotkehlchenweg 8, 55126 Mainz, Tel. 4 04 13

GÖTZ, Christoph, Dipl.-Theol., *Moraltheologie*, R 01-550, Tel. 39-25 47. Privat: Pfarrer-Dorn-Str. 21, 55127 Mainz, Tel. 33 87 85

KLIEGEL, Matthias, Dipl.-Theol., *Liturgiewissenschaft*, R 01-542, Tel. 39-26 00. Privat: Landgraf-Philipps-Anlage 42-46, 64283 Darmstadt, Tel. (0 61 51) 31 33 74

PORZELT, Burkard, Dipl.-Theol., Dipl.-Päd., *Religionspädagogik*, R 01-607, Tel. 39-24 58. Privat: Osteinstr. 10, 55118 Mainz, Tel. 67 42 70

SLIWINSKI, Hans, Akad. Rat., *Latein und biblische Sprachen*, R 01-613, Tel. 39-33 09. Privat: Kummeliusstr. 1, 61440 Oberursel, Tel. (0 61 71) 58 09 34

SPLETT, Martin, Dipl.-Theol., *Fundamentaltheologie*, R 01-602, Tel. 39-26 01. Privat: Walpodenstr. 14, 55116 Mainz, Tel. 22 41 99

STEININGER, Nicole, *Dogmatik*, R 01-438, Tel. 39-26 74. Privat: Mainzer Str. 84, 55124 Mainz, Tel. 4 53 00

## Nichtbedienstete Lehrkräfte und Lehrbeauftragte

### Honorarprofessoren

LEHMANN, Karl, Dr. theol., Dr. phil., DDR. h.c.,  
Bischof von Mainz, *Dogmatik*, Bischofsplatz  
2a, 55116 Mainz

WETTER, Friedrich, Kardinal, Dr. theol., Erzbi-  
schof von München-Freising, *Theologische  
Propädeutik und Dogmatik*. Privat: Kardinal-  
Faulhaber-Str. 7, 80333 München

HASLINGER, Herbert, Dr. theol. habil., *Pastoral-  
theologie*. Privat: Römerstr. 27, 72184 Eutin-  
gen-Göttelfingen, Tel. (074 59) 80 69

KRÄMER, Werner, Dr. theol. habil., *Sozialethik*.  
Privat: Oskar-Wachtel-Weg 11, 44149 Dort-  
mund, Tel. (02 31) 17 28 70

SATTLER, Dorothea, Dr. theol. habil., *Dogmatik und  
Ökumenische Theologie*. Privat: Schulgässchen 6,  
55578 Vendersheim, Tel. u. Fax (067 32) 29 03

### Nichtbedienstete Privatdozenten

DECOT, Rolf, Dr. theol. habil., *Kirchengeschichte*,  
Domus universitatis R 305, Tel. 39-93 42. Pri-  
vat: Liebfrauenstraße 3, 55116 Mainz, Tel.  
22 72 15

HALLERMANN, Heribert, Dr. theol. habil., *Kir-  
chenrecht*. Privat: Am Schinnergraben 78,  
55129 Mainz, Tel. 50 41 77

### Lehrbeauftragte

BITSCH-MOLITOR, Mechthild, Dipl.-Theol., *Li-  
turgiewissenschaft*. Privat: Carl-Goerdeler-  
Straße 37, 55122 Mainz, Tel. 68 95 83

SCHULTE, Antonius, Stud. Dir., Fachleiter für Ka-  
tholische Religionslehre am Staatl. Studiense-  
minar für das Lehramt an Gymnasien Mainz.  
Privat: Pfr.-Autsch-Str. 12, 55126 Mainz, Tel.  
4 04 60

## Lehrveranstaltungen

### Einführungskurs II

- Verpflichtend für das 1. und 2. Fachsemester,  
wahlweise als Intensivwoche oder als Seme-  
sterkurs.  
*T. Berger und Akad. Mitarb*
- Intensivwoche: Mo, 22. März, 9 Uhr, bis Fr, 26.  
März 1999, 17 Uhr, Priesterseminar, Augustiner-  
straße 34, 55116 Mainz. Anmeldung: Im Büro  
der Studienberatung (Forum 6, R 01-611, Tel.  
39-27 45). Es besteht die Möglichkeit der Teil-

nahme am Mittagessen. Die Mittagessengebühr  
(voraussichtlich 30.- DM) ist bei der Anmeldung  
zu zahlen.

- Semesterkurs: Wöchentliche ein zweistündiges Tuto-  
rium. Beginn: Do, 8. April 1999, 8.15 Uhr, Forum 6,  
R 01-624. Anmeldung: Im Büro der Studienbera-  
tung, Forum 6, R 01-611, Tel. 39-27 45
- Anmeldeschluß für die Intensivwoche und den  
Semesterkurs ist Di, 16. März 1999.

Hinweis: Alle Vorlesungen, Seminare und Übungen aus dem Lehrangebot des Fachbereichs stehen interes-  
sierten Lehrkräften zur Fort- und Weiterbildung offen, sofern keine anderslautenden Angaben gemacht  
werden.

## Philosophie

### Vorlesung (Diplom)

- Erkenntnislehre [3-std.]  
*J. Rauscher*  
Mo 9-10 — P 13  
Mi 10-12 — P 11

- Proseminar: Elemente der Wissenschafts-  
theorie – Neuere Entwicklungen – [2-std.]  
*A. Häußling*

Di 10 s. t.-11.30 — P 12

- Proseminar: Zur Entwicklung des neuzeitli-  
chen Wissenschaftsbegriffes: Mittelalter –  
Renaissance – Aufklärung [2-std.]  
*A. Häußling*

Di 13 s. t.-15 — P 15

### Seminare, Lektürekurs (Diplom)

- Proseminar: Anselm von Canterbury  
[2-std.]  
*J. Rauscher*  
Do 8.30-10 — P 12

- Proseminar: De veritate: Zum Wahrheitsbegriff bei Anselm von Canterbury und Thomas von Aquin [2-std.]  
*G. Piller*  
Mo 15 s. t.-16.30 — P 109a
- Proseminar: Was ist Metaphysik? Einführung in die Philosophie Jules Lacheliers (1832-1918) [2-std.]  
*P. Reifenberg*  
Mi 8.30-10 — P 201

## Alte Kirchengeschichte und Patrologie

### Vorlesung

- 001 Die Entstehung der Gemeindeämter und die frühe Literatur der Kirche (Diplom, LA Gymnasien) [2-std.]  
*T. Baumeister*  
Mo, Di 10-11 — Hs 13

### Seminare, Kolloquium, Lektürekurs

- 002 Seminar: Geschichte des Gebetes im Altertum (Diplom) [2-std.]  
*T. Baumeister zusammen mit H. Grieser*  
Mo 14.30-16 — Forum 6, R 01-624

- 003 Proseminar: Kirchengeschichte als Kriminalgeschichte? Das Konzept Karlheinz Deschners (Diplom) [2-std.]  
*H. Grieser*  
Di 14.30-16 — Forum 6, R 01-624
- 004 Lektüre: Griechische und lateinische Gebete und Schriften über das Gebet in Auswahl [2-std.]  
*T. Baumeister*  
Z. u. O. n. V.
- 005 Kolloquium: Aktuelle Fragen der kirchengeschichtlichen Forschung [2-std.]  
*T. Baumeister*  
Z. u. O. n. V.

## Mittlere und Neuere Kirchengeschichte/Religiöse Volkskunde

### Vorlesung

- 001 Werden und Wachsen des Abendlandes. Das Christentum im Früh- und Hochmittelalter (Diplom, LA Gymnasien) [2-std.]  
*J. Meier*  
Fr 10-12 — Hs 15

### Seminare, Übung, Kolloquium

- 002 Seminar (LA Gymnasien): Die Franken und ihr Reich. Von Chlodwig bis zu Karl dem Großen [2-std.]  
*J. Meier mit P. Downes*  
Fr 14.30-16 — Forum 6, R 01-624

- 003 Seminar: Kirche im Umbruchprozeß osteuropäischer Länder. Analysen – Erwartungen – Begegnungen (Diplom) [2-std.]  
*J. Meier, S. Knobloch, S. Klein*  
Do 14.30-16 — Forum 6, R 01-624
- 004 Übung: Frömmigkeitsgeschichte im Spiegel des Kirchenbaus, verdeutlicht an ausgewählten Mainzer Kirchen [2-std.]  
*T. Berger*  
Mo 16.30-18 — Forum 6, R 01-624
- 005 Kolloquium: Projekte und laufende Arbeiten mittelalterlicher, neuzeitlicher und außereuropäischer Kirchengeschichte [2-std.]  
*J. Meier*  
Z. u. O. n. V.

## Liturgiewissenschaft

### Vorlesung (Diplom)

- 001 Homiletik [3-std.]  
*A. Franz u. Tutoren/innen*  
Mi, 21.4., 2.6., 23.6.1999, 14 s. t.-17.30 —  
Forum 6, R 01-624

### Seminare, Repetitorium, Praktikum, Übung

- 002 Proseminar: Rites de passage: Liturgie im Angesicht der Nacht (Diplom) [2-std.]  
*M. Kliegel*  
Di 14.30-16 — Forum 5, R 01-545

- 003 Seminar: Bibel und Liturgie. Katholische und ökumenische Reformen der Meßperikopen in der Gegenwart (Diplom, LA Gymnasien) [2-std.]  
*A. Franz*  
Di 16.30-18 — Forum 6, R 01-624
- 004 Oberseminar: Hymnologie interdisziplinär  
*A. Franz u.a.*  
Z. u. O. n. V.  
Blockveranstaltung
- 005 Repetitorium: Grundkurs Liturgie (LA Gymnasien) [2-std.]  
*A. Franz*  
Z. u. O. n. V.
- 006 Kirchenmusikalisches Praktikum: Zeitenwende – Zeitenende. Die Apokalypse im Spiegel der Musik. [2-std.]  
*M. Bitsch-Molitor*  
Di 19.30-21 — Alter Musiksaal
- 007 Übung: Empirisches Arbeiten in der Praktischen Theologie: Einführung in Theorie und Praxis [2-std.]  
*M. Kliegel*  
Z. u. O. n. V.  
Blockveranstaltung

## Fundamentaltheologie und Religionswissenschaft

### Vorlesung

- 001 Philosophische Gotteslehre (Diplom) [2-std.]  
*A. Kreiner*  
Di 11-13 — Hs 13

### Seminare, Kolloquium

- 002 Proseminar: Einführung in die Systematische Theologie (Diplom) [2-std.]  
*M. Splett*  
Mo 16.30-18 — Forum 4, R 01-421

- 003 Seminar: Theologie und Kritischer Rationalismus (Diplom, LA Gymnasien) [2-std.]  
*A. Kreiner*  
Mo 14.30-16 — Forum 4, R 01-421
- 004 Kolloquium zur Vorlesung »Philosophische Gotteslehre« [2-std.]  
*A. Kreiner*  
Z. u. O. n. V.

**Alle nachfolgenden Lehrveranstaltungen stehen für Studierende der Studiengänge Lehramt an Gymnasien und Diplom gleichermaßen offen**

## Altes Testament

### Vorlesungen

- 001 Einführung in das Alte Testament (Einleitung II) [3-std.]  
*F. Sedlmeier*  
Do 12-13 — Hs 16  
Fr 8-10 — Hs 16
- 002 Exegese ausgewählter Psalmen [2-std.]  
*F. Sedlmeier*  
Mi 12-13 — Hs 13  
Do 8-9 — Hs 13

### Seminare, Kolloquien

- 003 Proseminar: Einführung in die exegetischen Methoden [2-std.]  
*E. Grijfmer*  
Do 14.30-16 — Forum 4, R 01-421

- 004 Seminar: 3000 Jahre Jerusalem. Übungen zu alttestamentlichen Texten über Jerusalem [2-std.]  
*F. Sedlmeier, E. Grijfmer*  
Blockveranstaltung an 2 Wochenenden im Semester
- 005 Übung: Kanonische Psalmenauslegung. Zu neueren Tendenzen in der Psalmenexegese [2-std.]  
*F. Sedlmeier*  
14-tägl.: Z. u. O. n. V.  
Hebräischkenntnisse vorausgesetzt
- 006 Kolloquium zur Exegesevorlesung [2-std.]  
*F. Sedlmeier*  
14-tägl.: Z. u. O. n. V.
- 007 Kolloquium zu Themen alttestamentlicher Arbeiten [2-std.]  
*F. Sedlmeier, E. Grijfmer*  
14-tägl.: Z. u. O. n. V.

- 008 Kolloquium für Doktoranden [2-std.]  
*F. Sedlmeier gemeinsam mit R. Mosis, D. Michel, W. Zwickel (FB 02), H. Engel, H.-W. Jüngling, N. Lohfink (alle St. Georgen Frankfurt/Main)*  
 14-tägl.: Z. u. O. n. V.

## Neues Testament

### Vorlesungen

- 001 Jesus – Geschichte und Verkündigung [2-std.]  
*M. Reiser*  
 Fr 8-10 — Hs 13
- 002 Wunder und Wundergeschichten, Teil 2: Jesus und das Urchristentum [1-std.]  
*M. Reiser*  
 Fr 12-13 — Hs 13
- 003 Exegese des Mk-Ev [3-std.]  
*L. Schenke*  
 Mo 10-13 — Forum 4, R 01-421

### Seminare, Lektürekurse

- 004 Seminar: Gebete und Hymnen im Neuen Testament [2-std.]  
*M. Reiser*  
 Do 16.30-18 — Forum 6, R 01-624
- 005 Seminar: Exegetische Übungen zu Mk 13 [2-std.]  
*L. Schenke*  
 Di 10-12 — Forum 4, R 01-421
- 006 Lektüre/Proseminar: Synoptisches Lesen [2-std.]  
*L. Schenke*  
 Di 16.30-18 — Forum 4, R 01-410
- 007 Lektüre: Die Offenbarung des Johannes [2-std.]  
*L. Schenke*  
 Mo 14.30-16 — Forum 4, R 01-410

## Sozialethik/Ethik

### Vorlesungen

- 001 Sozialethik III: Recht und Staat [2-std.]  
*A. Anzenbacher*  
 Di 8-10 — Hs 15
- 002 Ethik II: Hauptfragen der Gegenwartsethik [2-std.]  
*A. Anzenbacher*  
 Do 10-12 — Hs 13

### Seminare, Übung, Kolloquien

- 003 Seminar: Sozialethische Zeitungslektüre [2-std.]  
*A. Anzenbacher*  
 Di 16.30-18 — Forum 5, R 01-546

## Unser Rezept für Ihre Gesundheitsvorsorge

Gerade wenn Sie krank sind, sollten Sie nicht auf eine optimale medizinische Behandlung verzichten. Nach den Kürzungen in der gesetzlichen Krankenversicherung ist das nur mit privater Vorsorge möglich! Informieren Sie sich jetzt über das Angebot unseres Partners, der **PAX Krankenversicherung**. Dieser Spezialversicherer für Mitarbeiter der katholischen Kirche überzeugt durch Leistung zu günstigen Tarifen. Rufen Sie uns an und informieren Sie sich.

**Regionaldirektion Hessen und Nassau**  
 Rosengasse 19, 65549 Limburg  
 Telefon 064 31/23636



**BRUDERHILFE  
 FAMILIENFÜRSORGE**  
 Versicherer im Raum der Kirchen

- 004 Seminar: «Kinder der Freiheit»? Wertorientierungen und Lebenschancen der Jugendlichen [2-std.]  
*W. Krämer*  
 Blockseminar vom 25. bis 29. Mai 1999 (Pfingstwoche) Beginn: 25. Mai, 10 Uhr s. t., Forum 5, R 01-545 Anmeldung: Mittwoch, den 21. April 1999, 13 Uhr c. t., Forum 5, R 01-545
- 005 Übung: «Für eine Zukunft in Solidarität und Gerechtigkeit». Sozialwort der evangelischen und katholischen Kirche. [2-std.]  
*K. A. Wohlfarth*  
 Mo 14.30-16 — Forum 5, R 01-546
- 006 Kolloquium zu Sozialethik III: [1-std.]  
*A. Anzenbacher*  
 Z. u. O. n. V.
- 007 Kolloquium zu Ethik II [1-std.]  
*A. Anzenbacher*  
 Z. u. O. n. V.

## Moraltheologie

### Vorlesung

- 001 Spezielle Moraltheologie II: Bioethik [3-std.]  
*J. Reiter*  
 Mi 8-10 — Hs 15  
 Do 9-10 — Hs 15

### Seminar, Kolloquien

- 002 Seminar: Aktuelle Fragen der Bioethik [2-std.]  
*J. Reiter zusammen mit C. Götz*  
 Do 14 s. t.-15.30 — Forum 5, R 01-545

## Dogmatik

### Vorlesungen

- 001 Die Lehre von den Sakramenten I. Allgemeine Sakramentenlehre, Taufe, Firmung, Eucharistie [2-std.]  
*B. Weiß*  
 Mo 8-10 — Hs 13
- 002 Schöpfungslehre [2-std.]  
*D. Sattler*  
 Fr 10-12 — Hs 13

### Seminar, Lektürekurs

- 003 Seminar: Das 2. Vatikanische Konzil und seine Wirkungsgeschichte  
*T. Schneider*  
 Z. u. O. n. V.  
 Blockseminar
- 004 Lektürekurs: Thomas von Aquin: Was ist Theologie STh I,1 [2-std.]  
*B. Weiß*  
 Di 20 s. t.-21.30 — Priesterseminar, Augustinerstraße 34, 55116 Mainz

## Kirchenrecht

### Vorlesung

- 001 Das kirchliche Vereinsrecht [2-std.]  
*H. Hallermann*  
 Mo 10-12 — Hs 15

### Seminare, Kolloquium

- 002 Proseminar: Synodalität in der Kirche. Arbeit mit Texten und Gesetzen [2-std.]  
*N. Witsch*  
 Mo 16.30-18 — Forum 5, R 01-546

- 003 Seminar: Die Rechtsstellung nichtkatholischer Christen im Codex Iuris Canonici [2-std.]  
*H. Hallermann*  
 Mo 14.30-16 — Forum 5, R 01-545
- 004 Kolloquium für Doktoranden (Teilnahme nur nach Vereinbarung) [2-std.]  
*I. Riedel-Spangenberg*  
 Z. u. O. n. V.



## Religionspädagogik

### Vorlesung

- 001 Religionspädagogik der Spiritualität [2-std.]  
*W. Simon*  
 Do 11-13 — Hs 15

### Seminar, Übungen, Kolloquium

- 002 Seminar: Ethische Erziehung im schulischen (Religions-)Unterricht. Konzepte – Methoden – Beispiele [2-std.]  
*W. Simon*  
 Do 16.30-18 — Forum 4, R 01-421

- 003 Übung: Religionsunterricht beobachten und analysieren [2-std.]  
*W. Simon zusammen mit B. Porzelt*  
 Blockveranstaltung. Einführungswochenende: Fr, 7. Mai 1999, 15-19 Uhr; Sa, 8. Mai 1999, 9-13 Uhr Forum 5, R 01-546; Hospitationen in Mainzer Schulen in der Woche von Di 25. Mai bis Fr 28. Mai 1999
- 004 Übung: Übung des Za-Zen [1-std.]  
*G. Stachel*  
 Mi 18-19 Uhr — Priesterseminar/Meditationsraum, Augustinerstraße 34, 55116 Mainz
- 005 Kolloquium: Aktuelle religionspädagogische Fragen und Arbeiten [2-std.]  
*W. Simon*  
 Mo 14.30-16 — Forum 6, R 01-607  
 evtl. Z. u. O. n. V.

## Pastoraltheologie

### Vorlesung

- 001 Verkündigung als Grundauftrag der Kirche [2-std.]  
*S. Knobloch*  
 Di 10-12 — Hs 7

### Seminar, Übung, Kolloquien

- 002 Seminar: Kirche im Umbruchsprozeß osteuropäischer Länder. Analysen – Erwartungen – Begegnungen [2-std.]  
*S. Knobloch, J. Meier, S. Klein*  
 Do 14.30-16 — Forum 6, R 01-624

- 003 Übung: Lektürekurs zur feministischen Theologie [2-std.]  
*S. Klein*  
 Do 16.30-18 — Forum 5, R 01-545
- 004 Kolloquium für Diplomanden und Diplomandinnen [2-std.]  
*S. Knobloch*  
 Z. u. O. n. V.
- 005 Kolloquium für Doktoranden und Doktorandinnen [2-std.]  
*S. Knobloch*  
 Z. u. O. n. V.

## Sprachkurse

- 001 Ferien-Intensivkurs Griechisch I [4-std.]  
*H. Sliwinski*  
 Mo-Fr 9 s. t.-12.30 — Priesterseminar, Augustinerstraße 34, 55116 Mainz  
 Blockveranstaltung; Beginn: Mi, 22.2.99; Ende: Fr, 19.3.99; Anmeldung beim Kursleiter, Forum 6, R 01-613
- 002 Latein II [6-std.]  
*H. Sliwinski*  
 Mo 16.30-18, Mi, Fr 14.30-16 — Forum 5, R 01-545
- 003 Griechisch II [4-std.]  
*H. Sliwinski*  
 Mo, Do 14.30-16 — Hs 10

- 004 Hebräisch I (Hebraicum für Theologen) [4-std.]  
*H. Sliwinski*  
 Di 14.30-16, Do 16.30-18 — Forum 5, R 01-546
- 005 Quellenlektüre Latein [2-std.]  
*H. Sliwinski*  
 Z. u. O. n. V.
- 006 Quellenlektüre Griechisch [2-std.]  
*H. Sliwinski*  
 Z. u. O. n. V.
- 007 Quellenlektüre Hebräisch [2-std.]  
*H. Sliwinski*  
 Z. u. O. n. V.

## Fachbereich 02: Evangelische Theologie

- Postanschrift:  
Fachbereich Evangelische Theologie,  
55099 Mainz, Fax 39-26 03
- Besucheranschrift: Forum 4
- Dekan: N. N., Zi. 00-416, Anmeldung Zi. 00-418, Tel. 39-22 17, Sprechzeiten n. V.
- Prodekan: N. N., Zi. 00-407, Tel. 39-23 48, Sprechz. n. V.
- Dekanat: Elisabeth MAYER,  
Zi. 00-418, Tel. 39-22 17/41 84,  
Sprechzeiten Mo-Fr 8-12
- Fachbereichsreferent: Dr. J. C. GERTZ,  
Zi. 00-445, Tel. 39-27 48
- Fachbereichsbibliothek: Mo-Do 9-18, Fr 9-17,  
in der vorlesungsfreien Zeit geänderte Öffnungs-  
zeiten.  
Dipl.-Bibl. Ute SCHÖLLHAMMER, Tel. 39-37 96,  
Bibl.-Angest. Jürgen KENST,  
Ludmila BELOVSKY, Tel. 39-26 02
- Frauenbeauftragte:  
Heike OMERZU, Zi. 02-515, Tel. 39-32 98
- Vertreterin:  
Elisabeth MAYER, Zi. 00-418, Tel. 39-22 17

### Informationen für Studierende

#### Studienfach und -abschlußmöglich- keiten sowie Studien-, Prüfungs- und Promotionsordnungen

- Evangelische Theologie:
  - Diplom (Dipl.-Theol.)  
Die Ordnung für die Diplomprüfung in Evan-  
gelischer Theologie an der Universität Mainz  
ist im Dekanat erhältlich.
  - Kirchliche Abschlußprüfung  
Das kirchliche Abschlußexamen ist ein Erstes  
theologisches Examen bei der Landeskirche.  
Jede Landeskirche hat eine eigene Prüfungs-  
ordnung, die bei den Landeskirchenämtern an-  
gefordert werden kann.
  - Magister Artium (M.A.) *Nebenfach*  
Studierende aus anderen Fachbereichen, die  
für das Magister- oder Doktorexamen als Ne-  
benfach »Evangelische Theologie« wählen,  
werden in einer im Fachbereich Evangelische  
Theologie vertretenen Disziplin geprüft. Diese  
Disziplin wird in Klammern der Nebenfachbe-  
zeichnung »Evangelische Theologie« beige-  
fügt. Die Anforderungen der Prüfung entspre-  
chen denen in einem Nebenfach der theologi-  
schen Doktorprüfung.  
Die Prüfung in der gewählten Disziplin setzt  
ein Studium von mehreren Semestern voraus  
(vgl. Fachbereichs-Prüfungsordnung); dabei  
sind Nachbardisziplinen angemessen zu be-  
rücksichtigen.  
Latein- und Griechischkenntnisse sind in je-  
dem Fall Voraussetzung.  
Die Planung des Studiengangs sollte rechtzei-  
tig mit einem Vertreter der gewählten Disziplin  
besprochen werden.

- Erste Staatsprüfung für das Lehramt an Gymnasien  
Die Studienordnung Evangelische Religions-  
lehre im Studiengang Lehramt an Gymnasien  
an der Johannes Gutenberg-Universität ist im  
Dekanat erhältlich.  
Die Landesverordnung über die Erste Staats-  
prüfung für das Lehramt an Gymnasien ist im  
Buchhandel erhältlich und im Dekanat einseh-  
bar (Kopiervorlage).  
Fachpraktikum für Lehramtsstudierende s. S. 59  
Termine für die Vorbesprechung und endgül-  
tige Anmeldung werden per Aushang bekannt-  
gegeben.
- Doppelwahlfach:  
Die vorläufige Studienordnung für das Studi-  
um der Evangelischen Religionslehre als Dop-  
pelwahlfach im Rahmen des Diplom-Studien-  
ganges für Handelslehrer an der Johannes Gu-  
tenberg-Universität ist im Dekanat erhältlich.
  - Prüfungsamt: s. S. 78
- Promotion (Dr. theol.)  
Die Promotionsordnung ist im Dekanat erhältlich.
- Promotion (Dr. theol.) *Nebenfach*  
s. unter Magister/Nebenfach und unter Promo-  
tionsordnung

#### Einführungsveranstaltung für Studien- anfänger, Fach- und Hochschulort- wechsler

Montag, 6. April 1999, 15 s. t., Forum 4, Zi. 00-415

#### Studienfachberatung

Auskünfte im Dekanat, Zi. 00-418,  
Tel. 39-22 17/41 84, Mo-Fr 8-12

## Vertrauensdozent für ausländische Studierende

Univ.-Prof. Dr. G. MAYER

### Anschrift der Fachschaft

- Evangelische Theologie  
Forum 5, R 00-530, Tel. 39-32 65

## Praxisbegleitung für Theologiestudierende

Helmut GROSS (Pfarrer der Evangelischen Kirche in Hessen und Nassau) ist an den Fachbereich 02 für die kirchliche Studienbegleitung (Einführungsveranstaltung, Praktika, Beratung von Studierenden der Theologie etc.) abgeordnet.  
Zi 00-521, Tel. 39-52 78, Sprechstd. n. tel. V.

## Wissenschaftliche Einrichtungen

Integrierte wissenschaftliche Einrichtungen ohne eigene Leitung, ohne eigene Verwaltung.

- Besucheranschrift: Forum 5

### Seminar für Altes Testament und Biblische Archäologie

- Universitätsprofessoren:  
Dr. W. ZWICKEL, Tel. 39-26 85,  
N. N.
- Wiss. Mitarbeiter:  
J. F. DIEHL, Dr. J. C. GERTZ,  
Dr. A. WAGNER M. A.
- Sekretariat:  
M. KÜCHENMEISTER, Zi. 00-537, Tel. 39-26 85

### Seminar für Neues Testament

- Universitätsprofessoren:  
Dr. Dr. O. BÖCHER, Tel. 39-22 85  
Dr. F. HORN, Tel. 39-27 47
- Wiss. Mitarbeiter:  
Dr. M. FRENSCHKOWSKI,  
H. OMERZU, Dr. G. ORTWEIN
- Sekretariat:  
S. WEINDEL, Zi. 00-536, Tel. 39-46 78,  
R. STARKE, Zi. 00-539, Tel. 39-22 85

### Seminar für Kirchengeschichte und Territorialkirchengeschichte

- Universitätsprofessoren:  
I. DINGEL, Tel. 39-27 49,  
Dr. G. MAY, Tel. 39-23 49
- Wiss. Mitarbeiter:  
K. GRESCHAT, H.-O. SCHNEIDER
- Sekretariat:  
M. JAGD, Tel. 39-27 49,  
U. SCHLECHTER, Zi 00-546, Tel. 39-23 49

### Seminar für Systematische Theologie und Sozialethik

- Universitätsprofessoren:  
Dr. W. DIETZ, Tel. 39-26 86  
N. N.
- Wiss. Assistenten:  
Dr. J. BOOMGAARDEN, Zi. 02-510,  
Tel. 39-24 56,  
R. KIWORR-RUPPENTAL, Tel. 39-34 74
- Sekretariat:  
S. PATOK, Zi. 00-411, Tel. 39-26 86

### Seminar für Praktische Theologie

- Universitätsprofessoren:  
Dr. S. WEYER-MENKHOFF, Tel. 39-55 76  
N. N., Tel. 39-26 53
- Wiss. Mitarbeiter:  
G. SCHEIDHAUER, T.-W. WIEGMANN
- Sekretariat:  
M. BEER, Zi. 00-542, Tel. 39-55 76

### Seminar für Religions- und Missionswissenschaft und Judaistik

- Universitätsprofessoren:  
Dr. H. WISSMANN, Tel. 39-24 55  
Dr. G. MAYER, Tel. 39-25 45
- Hochschuldozent auf Zeit:  
Dr. A. GRÜNSCHLOSS M. A., Tel. 39-31 41
- Wiss. Assistent:  
Dr. M. TILLY, Tel. 39-26 41
- Sekretariat:  
B. BIESINGER, Zi. 01-428, Tel. 39-24 55

## Personalteil

### Bedienstete der Universität

#### Universitätsprofessoren auf Lebenszeit

BEISSER, Friedrich, Dr. theol. (emeritiert), *Systematische Theologie*. Privat: Jakob-Steffan-Str. 55, 55122 Mainz, Tel. 38 19 76

BENRATH, Gustav Adolf, Dr. theol., Litt. D. h. c. (emeritiert), *Kirchen- und Dogmengeschichte*. Privat: Weidmannstr. 32, 55131 Mainz, Tel. 8 29 93

BÖCHER, Otto, Dr. theol., Dr. phil., *Neues Testament*, Zi. 00-539, Tel. 39-22 85. Privat: Carl-Zuckmayer-Str. 30, 55127 Mainz, Tel. 47 66 45

BRANDENBURGER, Egon, Dr. theol. (emeritiert), *Neues Testament*. Privat: Bornwiesweg 29, 65388 Schlangenbad, Tel. (0 61 29) 23 14

DIETZ, Walter, Dr. theol., *Systematische Theologie*, Zi. 00-411, Tel. 39-26 86, Fax 39-40 58. Privat: Josef-Völker-Str. 10, 55276 Oppenheim

DINGEL, Irene, Dr. phil., *Kirchen- und Dogmengeschichte*, Zi. 00-538, Tel. 39-27 49. Privat: Albert-Schweitzer-Str. 46, 60437 Frankfurt/M., Tel. u. Fax (0 69) 5 07 37 73

HORN, Friedrich, Dr. theol., *Neues Testament*, Zi. 00-529, Tel. 39-27 47. Privat: Stefan-Zweig-Str. 8, 55122 Mainz, Tel. 38 59 12

KAMLAH, Ehrhard, Dr. theol. (pensioniert), *Neues Testament*. Privat: Rembrandtstr. 45, 55127 Mainz, Tel. 7 30 17

LORENZ, Rudolf, D. theol. (emeritiert), *Kirchen- und Dogmengeschichte*

MAASS, Fritz, Dr. theol. (emeritiert), *Altes Testament und Biblische Archäologie*. Privat: Berliner Str. 32, 79211 Denzlingen b. Freiburg, Tel. (0 76 66) 44 96

MAY, Gerhard, Dr. theol., *Kirchen- und Dogmengeschichte*, Zi. 00-546/548, Tel. 39-23 49. Privat: Lennebergstr. 17a, 55124 Mainz, Tel. 46 61 50

MAYER, Günter, Dr. theol., *Geschichte und Literatur des biblischen und nachbiblischen Judentums*, Zi. 00-503, Tel. 39-25 45, [gmayerju@mail.uni-mainz.de]. Privat: Ruländerstr. 10, 55270 Zornheim, Tel. (0 61 36) 4 48 37

MICHEL, Diethelm, Dr. theol., *Altes Testament*

OTTO, Gert, Dr. theol. (emeritiert), *Praktische Theologie*, Zi. 02-503, Tel. 39-22 86. Privat: Uferstr. 27, 55116 Mainz, Tel. 23 12 15

PÄSCHKE, Bernd, Dr. theol., (pensioniert), *Praktische Theologie und Sozialethik*. Privat: Kraus-

kopfallee 27, 65388 Schlangenbad, Tel. (0 61 29) 85 51

WEYER-MENKHOFF, Stephan, Dr. theol., *Praktische Theologie*, Zi. 00-544, Tel. 39-55 76. Privat: Kardinal-von-Galen-Str. 12b, 55127 Mainz

WISSMANN, Hans, Dr. phil., *Religions- und Missionswissenschaft*, Zi. 01-428, Tel. 39-24 55. Privat: In der Hohl 4, 69483 Wald-Michelbach, Tel. (0 62 07) 66 23, Semesteranschrift: Fischtorplatz 20, 55116 Mainz, Tel. 23 71 49

ZWICKEL, Wolfgang, Dr. theol., *Altes Testament und Biblische Archäologie*, Zi. 00-543, Tel. 39-22 63

#### Hochschuldozent auf Zeit

GRÜNSCHLOSS, Andreas, Dr. theol., M. A., Seminar für Religions- und Missionswissenschaft, Zi. 02-512, Tel. 39-31 41. Privat: Im Pflänzer 6, 55545 Bad Kreuznach, Tel. (06 71) 4 24 00

#### Wissenschaftliche Assistenten

FRENSCHKOWSKI, Marco, Dr. theol., Seminar für Neues Testament, Zi. 02-508, Tel. 39-27 46. Privat: Dr.-Rohmer-Weg 1, 65719 Hofheim (Ts.), Tel. (0 61 92) 2 12 77

GERTZ, Jan Christian, Dr. theol., Seminar für Altes Testament und Biblische Archäologie, Zi. 02-506, Tel. 39-26 87. Privat: Benfeyweg 3, 37075 Göttingen, Tel. (05 51) 48 63 46

TILLY, Michael, Dr. theol., Seminar für Judaistik, Zi. 00-505, Tel. 39-26 41, [tilly@mail.uni-mainz.de]. Privat: Scharnhorststr. 48, 65195 Wiesbaden, Tel. (06 11) 9 45 09 68

WAGNER, Andreas, Dr. theol., M. A., Seminar für Altes Testament, Zi. 02-513, Tel. 39-24 69. Privat: Mandelring 168, 67433 Neustadt, Tel. (0 63 21) 96 80 35

#### Wissenschaftliche Mitarbeiter

ALBRECHT, Harry, Seminar für Kirchengeschichte, Zi. 02-518, Tel. 39-32 57. Privat: Ruhestr. 25, 55127 Mainz, Tel. 36 15 10

BOOMGAARDEN, Jürgen, Dr. theol., Seminar für Systematische Theologie, Zi. 02-510, Tel. 39-24 56. Privat: Wehrdaer Weg 6, 35037 Marburg, Tel. (0 64 21) 6 38 29

DIEHL, Johannes F., Seminar für Altes Testament und Biblische Archäologie, Zi. 02-509, Tel. 39-38 55.

- Privat: Hartenauer Str. 69, 64404 Bickenbach, Tel. (0 62 57) 6 88 64
- GRESCHAT, Katharina, Seminar für Kirchengeschichte, Zi. 02-518, Tel. 39-32 57. Privat: Am Fort Josef 5, 55131 Mainz, Tel. 23 14 23
- LEHMANN, Reinhard G., Dr. theol., Akad. Oberat, *Hebräisch und Aramäisch*, Zi. 02-507, Tel. 39-32 84, [lehmann@mail.uni-mainz.de]. Privat: Stiegelgasse 58, 55218 Ingelheim
- OMERZU, Heike, Seminar für Neues Testament, Zi. 02-515, Tel. 39-32 98. Privat: Hansastr. 28, 47058 Duisburg, Tel. (02 03) 66 31 77
- ORTWEIN, Gudrun, Dr. theol., Seminar für Neues Testament, Zi. 00-541, Tel. 39-26 52. Privat: Ernst-Ludwig-Str. 22a, 55435 Gau-Algesheim
- SCHEIDHAUER, Gerhard, Pfarrer, Seminar für Praktische Theologie, Zi. 02-516, Tel. 39-31 43. Privat: Eltviller Str. 18, 65197 Wiesbaden, Tel. (06 11) 44 28 40
- SCHNEIDER, Hans-Otto, Seminar für Kirchengeschichte, Zi. 02-502, Tel. 39-44 79. Privat: Hauptstr. 82, 55120 Mainz
- WIEGMANN, Torsten-W., Pfarrer, Seminar für Praktische Theologie, Zi. 02-502, Tel. 39-44 79. Privat: Raiffeisenstraße 9, 55270 Klein-Winternheim, Tel. (0 61 36) 99 63 63

## Nichtbedienstete Lehrkräfte und Lehrbeauftragte

### Honorarprofessoren

- TREPP, Leo, Dr. phil., D.D., *Judaistik*. Privat: 295 Montecito Blvd., Napa, California 94559, USA, [treppleo@napanet.net.]
- REICH, Christa, Dr. theol., *Kirchenmusik*. Privat: Martin-Luther-Str. 11, 61118 Bad Vilbel

### Nichtbediensteter Professor

- SCHOEN, Ulrich, Dr. rer. nat., Dr. theol., (pensioniert), *Religions- und Missionswissenschaft*. Privat: Düppelstr. 24, 45663 Recklinghausen

### Nichtbedienstete Habilitierte

- ROOSEN, Rudolf, Dr. theol., *Praktische Theologie*. Privat: Wingerstsheide 25, 51427 Berg. Gladbach

- ROTH, Elisabeth, Dr. theol., *Praktische Theologie*. Privat: Hildastr. 12, 65189 Wiesbaden
- WONNEBERGER, Reinhard, Dr. theol., *Altes Testament*. Privat: Weichselstr. 56, 55131 Mainz

### Lehrbeauftragte

- JACOBY, Norbert, *Griechisch*. Privat: Max-Beckmann-Str. 6a, 67227 Frankenthal, Tel. (0 62 33) 4 19 77
- JACOBS, Uwe Kai, Dr. iur., *Kirchenrecht*, Ottstr. 16, 76744 Wörth
- SAUER, Martin, Dr. theol., *Territorialkirchengeschichte*. Privat: Am Kupferberg 2, 65187 Wiesbaden

## Lehrveranstaltungen

Hinweis: Die für die Fort- und Weiterbildung von Lehrkräften geeigneten Lehrveranstaltungen sind mit (L) gekennzeichnet.

- Einführungsveranstaltung für Studienanfänger, Fach- und Hochschulortwechsler  
*F.-W. Horn*  
Di, 6. April 1999, 15 s. t. — R 00-415,  
Forum Eingang 4

## Altes Testament

### Vorlesungen

- 001 Einführung in das Alte Testament (L)  
[2-std.]  
*W. Zwickel*  
Di 14-16 — 00-415

- 002 Amos und Hosea (L) [4-std.]  
*J. C. Gertz*  
Mi 11-13 — Hs 11  
Do 11-13 — Hs 11

- 003 Vorlesung mit Übung: Die Lebenswelt im alten Israel (L) [2-std.]  
*W. Zwickel*  
 Di 16-18 — R 00-415  
 mit Exkursionen

### Seminare und Übungen

- 011 Die Pflanzen der Bibel und ihre symbolische Bedeutung anhand theologisch relevanter Texte aus dem AT [2-std.]  
*W. Zwickel*  
 Do 16-18 — R 00-415

- 012 Übung: Ägypten und die prophetische Biographie [1-std.]  
*R. Wonneberger mit G. Schmidt*  
 14-tägl.: Mi 9-11 — R 00-504
- 013 Doktorandenseminar [2-std.]  
*W. Zwickel, R. Mosis gemeinsam mit N. Lohfink, H.-W. Jüngling, H. Engel (St. Georgen)*  
 14-tägl.: Mi 19.30-21 — R 00-415
- 014 Seminar: Das Hohelied. Erotische Kultur im Sprachraum der Religion [2-std.]  
*R. Lehmann, S. Weyer-Menkhoff*  
 Mo 18-20 — R 00-410

## Neues Testament

### Vorlesungen

- 051 Die synoptischen Evangelien (L) [2-std.]  
*O. Böcher*  
 Di 9-11 — Hs 10
- 052 Der 1. Korintherbrief (L) [2-std.]  
*F.-W. Horn*  
 Fr 11-13 — Hs 10
- 053 Theologie des Neuen Testaments (L) [2-std.]  
*O. Böcher*  
 Do 9-11 — Hs 10

### Seminare und Übungen

- 061 Proseminar: Methoden neutestamentlicher Exegese anhand synoptischer Beispieltex-te [2-std.]  
*O. Böcher durch M. Frenschkowski*  
 Do 16-18 — R 00-410
- 062 Seminar: Gleichnisse Jesu [2-std.]  
*O. Böcher*  
 Do 11-13 — R 00-415

- 063 Seminar: Die Entstehung des neutestamentlichen Kanons [2-std.]  
*F. W. Horn mit H. Omerzu*  
 Do 14-16 — R 00-415
- 064 Die johanneischen Abschiedsreden (Joh 13-17) [2-std.]  
*F. W. Horn*  
 Fr 9-11 — R 00-415
- 065 Übung: Das Abendmahl im NT [2-std.]  
*F. W. Horn durch H. Omerzu*  
 Fr 14-16 — R 00-410
- 066 Seminar: Die Gottesvorstellung im Urchristentum [2-std.]  
*F. W. Horn durch G. Ortwein*  
 Mo 14-16 — R 00-410
- 067 Übung: Erzählforschung und Neues Testament [2-std.]  
*O. Böcher durch M. Frenschkowski*  
 Di 14-16 — R 00-410
- 068 Repetitorium: Bibelkunde des NT [2-std.]  
*O. Böcher*  
 Di 11-13 — R 00-415
- 069 Neutestamentliche Sozietät [2-std.]  
*F. W. Horn*  
 Do 18-20 — R 00-415

## Kirchengeschichte

### Vorlesungen

- 101 Geschichte der Kirche im 19. Jahrhundert (L) [4-std.]  
*I. Dingel*  
 Di 11-13 — Hs 10  
 Mi 11-13 — Hs 10

- 102 Vorlesung mit Übung: Die Reformation in Hessen (Hessische Kirchengeschichte des 16. Jahrhunderts) [2-std.]  
*M. Sauer*  
 Mo 11-13 — R 00-504

**Seminare**

- 111 Proseminar: Quellen zur Geschichte des Katechismusunterrichts [2-std.]  
*I. Dingel durch H.-O. Schneider*  
Fr 9-11 — R 00-504
- 112 Seminar: Die Konkordienformel und ihre Vorgeschichte (L) [2-std.]  
*I. Dingel*  
Di 16-18 — R 00-504
- 113 Seminar: Quellen zum Verhältnis von Kirche und Staat im Mittelalter (L) [2-std.]  
*I. Dingel*  
Do 14-16 — R U1-440

**Systematische Theologie****Vorlesungen**

- 151 Tugend als Leitbegriff der Ethik (L) [2-std.]  
*W. Dietz*  
Do 9-11 — Hs 11
- 152 Grundzüge einer Theologie der luth. Bekenntnisschriften (L) [2-std.]  
*W. Dietz*  
Di 11-13 — Hs 11
- 163 Seminar: Luther, De servo arbitrio (1525) [2-std.]  
*W. Dietz*  
Di 16-18 — R 00-410
- 164 Übung: Das Verständnis des Todes in Philosophie und Theologie [2-std.]  
*W. Dietz durch J. Boomgarden*  
Mi 9-11 — R 00-415

**Seminare und Übungen**

- 161 Proseminar: Einführung in die Christologie (L) [2-std.]  
*W. Dietz durch J. Boomgarden*  
Di 9-11 — R 00-415
- 162 Proseminar: Abendmahl [2-std.]  
*N. N. durch R. Kiworr-Ruppenthal*  
Mo 11-13 — R 00-415
- 165 Seminar: Dialogisches Denken (M. Buber, F. Ebner, E. Brunner) (L) [2-std.]  
*W. Dietz*  
Do 14-16 — R 00-410
- 166 Übung: Die Erwählungslehre Karl Barths [2-std.]  
*N. N. durch R. Kiworr-Ruppenthal*  
Di 9-11 — R U1-434

**Praktische Theologie****Vorlesungen**

- 201 Pastoraltheologische Vorlesung: Vom Priestertum [3-std.]  
*S. Weyer-Menkhoff*  
Mo 10-11 — Hs 7  
Do 9-11 — Hs 7
- 202 Liturgische Vorlesung: Gestalt, Geschichte und Horizonte des Gottesdienstes (L) [2-std.]  
*C. Reich*  
Mi 11-13 — R 00-415
- 212 Homiletisches Seminar mit Übung: Die christliche Predigt [4-std.]  
*N. N.*  
Do 9-11 — R 00-415  
mit Blockveranstaltungen
- 213 Religionspädagogisches Seminar: Religionspädagogische Konzeptionen (L) [2-std.]  
*E. Roth*  
Di 14-16 — R U1-434
- 214 Religionspädagogisches Seminar: Katechismen - Elementarunterricht im Christentum [2-std.]  
*N. N.*  
Di 16-18 — R 00-504

**Seminare und Übungen**

- 211 Homiletisches Proseminar: Wie entsteht eine Predigt [2-std.]  
*N. N.*  
Mi 16-18 — R 00-415
- 215 Übung: Religionsunterricht zwischen Staat und Kirche [2-std.]  
*U.-K. Jacobs, G. Scheidhauer*  
Mi 16-18 — R 00-504

- 216 Seminar: Seelsorge im »narzistischen Zeitalter« [2-std.]  
*R. Roosen*  
Fr 11-13 — R 00-415
- 217 Prakt.-theol. Übung: Christliche Religion und Studium Evangelische Theologie [2-std.]  
*S. Weyer-Menkhoﬀ durch G. Scheidhauer und T. Wiegmann*  
Do 14-16 — R U1-434
- 218 Prakt.-theol. Seminar: Das Hohelied. Erotische Kultur im Sprachraum der Religion [2-std.]  
*S. Weyer-Menkhoﬀ und R. Lehmann*  
Mo 18-20 — R 00-410
- 219 Oberseminar: Geistliches Lied, interdisziplinär [1-std.]  
*S. Weyer-Menkhoﬀ*  
Z. u. O. n. V.
- 220 Prakt.-Theol. Seminar: Strafgefangene Jugendliche: Eine Herausforderung für Seelsorger und Sozialpädagogik [2-std.]  
*B. Päschke*  
Mi 14-18, 14-tägl. — R 02-505  
Mit regelmäßigen Besuchen und Gesprächen in der Justizvollzugsanstalt Wiesbaden
- 221 Sozietät: Praktisch-theologisch relevante Literatur [1-std.]  
*S. Weyer-Menkhoﬀ*  
Beginn 17 Uhr — R 00-542  
Blockveranstaltung: jeden ersten Donnerstag des Monats (einschl. Semesterferien)

## Religions- und Missionswissenschaft und Judaistik

### Vorlesungen

- 251 Gemeinsamkeiten und Unterschiede zwischen den Religionen [2-std.]  
*H. Wißmann*  
Mi 11-13 — Hs 16
- 252 Tod und Todesbewältigung in den Religionen [2-std.]  
*A. Grünschloß*  
Mi 10-12 — Univ. Landau
- 253 Grundprobleme jüdischen Denkens [2-std.]  
*L. Trepp*  
Mo 16-18 — Hs 10

### Seminare, Übungen, Kolloquium

- 261 Seminar: Die religiöse Konstruktion des Bösen [2-std.]  
*H. Wißmann*  
Mo 18-20 — R 00-415
- 262 Seminar: Die Erwartung der Endzeit: »Millenarismus« als religiöses Phänomen [2-std.]  
*A. Grünschloß*  
Mo 14-16 — R 00-415
- 263 Übung: Cursorische Lektüre heiliger Schriften: Hinduismus [2-std.]  
*A. Grünschloß*  
Mo 16-18 — R 00-415

- 265 Kolloquium: Neuere religionswissenschaftliche Literatur [2-std.]  
*H. Wißmann*  
Di 16-18 — R 01-421
- 266 Übung: Aztekische Schriftsprache I [2-std.]  
*H. Wißmann*  
Di 14-16 — R 01-421
- 267 Übung: Einführung in die Literatur und Religion des antiken Judentums (L) [2-std.]  
*G. Mayer durch M. Tilly*  
Di 16-18 — R 00-504
- 268 Seminar: Mainzer Juden und das Judentum (L) [2-std.]  
*G. Mayer, L. Trepp*  
Di 9-11 — R 00-504
- 269 Übung: Die »Protokolle der Weisen von Zion« [2-std.]  
*G. Mayer durch M. Tilly*  
Fr 14-16 — R 00-504
- 270 Seminar: Profane hebräische Lyrik aus dem Mittelalter [2-std.]  
*G. Mayer*  
Mo 14-16 — R 00-504
- 271 Seminar: Das Traumbuch des Babylonischen Talmuds [2-std.]  
*G. Mayer*  
Do 14.30-16 — R 00-504



## Sprachkurse

- 301 Hebräisch I: Biblisches Hebräisch für Anfänger (mit Tutorium) [6-std.]  
*R. Lehmann*  
 Mo 9-11 — R 00-415  
 Mi, Fr 9-11 — R 01-421
- 302 Hebräisch für Studierende aller Fachbereiche II [2-std.]  
*R. Lehmann*  
 Z. n. V. — R 02-509  
 Vereinbarung des Termins am 15.4., 11 Uhr
- 303 Aramäisch II [2-std.]  
*R. Lehmann*  
 Z. n. V. — R 02-509  
 Vereinbarung des Termins am 15.4., 11 Uhr
- 304 Hebraisticum: Spezialfragen des Althebräischen [2-std.]  
*R. Lehmann*  
 Fr 11.30-13 — R 02-509
- 305 Sozietät zur nordwestsemitischen Epigraphik [2-std.]  
*R. Lehmann mit R. Heitzenröder, Marburg*  
 Z. u. O. n. V.
- 306 Cursorische alttestamentliche Lektüre [1-std.]  
*R. Lehmann*  
 Mo 11-12 — 02-509
- 307 Einführung in die nordwestsemitische Epigraphik II: Palmyremisch [2-std.]  
*R. Lehmann, M. Kropp*  
 Z. u. O. n. V.

## Workshop

- 308 Biblische Paläographie und die Schriftentwicklung im östlichen Mittelmeerraum [2-std.]  
*R. Lehmann, A. Scriba*  
 Z. n. V. — R 02-507  
 Blockseminar: 4.-6. Juni

## Fachbereich 03: Rechts- und Wirtschaftswissenschaften

- Postanschrift:  
Fachbereich Rechts- und  
Wirtschaftswissenschaften,  
55099 Mainz, Fax 39-35 29
- Besucheranschrift:  
Jakob-Welder-Weg 9
- Dekan: Univ.-Prof. Dr. Volker HENTSCHEL,  
Zi 03-126, Tel. 39-22 25/22 23
- Prodekan:  
Univ.-Prof. Dr. Christoph TRZASKALIK,  
Zi. 03-110, Tel. 39-32 85/20 98
- Dekanat: S. WULF-BALDES,  
Zi. 03-118, Tel. 39-22 23/22 25,  
Vera CISARIA, Zi. 03-114, Tel. 39-32 85/20 98,  
Sprechzeiten Mo 10-12 und 14-16, Di, Do 10-12
- Fachbereichsbibliothek:  
Jakob-Welder-Weg 9, Erdgeschoß
  - Leitung: Univ.-Prof. Dr. M. HARDER,  
Zi 00-470, Tel. 39-30 56
  - Stellvertreter: Univ.-Prof. Dr. H. KARGL
  - Geschäftsführer: Akad. Rat W. PULLIG,  
Zi. 00-464, Tel. 39-26 46
  - Sekretariat: Brigitte KUHL, Zi. 00-466,  
Tel. 39-30 25, Fax 39-54 89  
[fbb03@jura1.jura.uni-mainz.de]
  - Fachreferenten: Bibl.-Rat Alexander EWALD,  
Zi. 00-450, Tel. 39-25 66  
(Wirtschaftswissenschaften)  
Ref. iur., Dipl.-Bibl. Ulrike AMSINCK,
- Zi. 00-454, Tel. 39-25 67  
(Rechtswissenschaft)
- Haushalts- und Finanzwesen:  
Monika REBENTISCH, Zi. 00-468,  
Tel. 39-22 26
- Bibl.-Mitarbeiter:  
Bibl. Insp. Martina BECKER,  
Zi. 00-444, Tel. 39-30 30;  
Charlotte HENN-HAENN,  
Zi. 00-472, Tel. 39-30 36;  
Dipl. Bibl. Silvia KÄSTNER,  
Zi. 00-442, Tel. 39-34 54;  
Bibl.-Hauptsekr. Monika PUSCHMANN,  
Zi. 00-438, Tel. 39-30 28;  
Bibl.-Sekr. Martina SCHLOSSER,  
Zi. 00-432, Tel. 39-30 22;  
Loni SCHÖN, Zi. 00-488, Tel. 39-30 33
- Aufsicht:  
Marie-Luise REIS, Donata BAKALARCZYK,  
Zi. 00-327, Tel. 39-23 63
- Öffnungszeiten: Mo-Do 8-21.30, Fr 8-20.30,  
Sa 8-12.30
- Frauenbeauftragte:  
Univ.-Prof. Dr. Dr. Ingrid KUBIN,  
Jakob-Welder-Weg 4, Zi. 23, Tel. 39-41 91;  
Dr. Anja STEINBECK, Zi. 02-205, Tel. 39-20 39
- Pedell: Karl KETTENBACH,  
Jakob-Welder-Weg 4, Zi. 1, Tel. 39-23 42

### Informationen für Studierende

#### Studienfächer und -abschlußmöglichkeiten sowie Studien-, Prüfungs- und Promotionsordnungen

- Rechtswissenschaft:
  - Erste Juristische Staatsprüfung (Ref. iur.)  
Zulassungsbeschränkung: Auswahlverfahren über  
die ZVS, Sonnenstraße 171, 44128 Dortmund;  
Die Studienempfehlung für das Fach Rechtswissenschaft ist bei der Aufsicht der Fachbereichsbibliothek gegen eine Schutzgebühr von 0,50 DM erhältlich.  
Die Juristische Ausbildungs- und Prüfungsordnung für Rheinland-Pfalz ist im Buchhandel erhältlich und bei der Aufsicht der Fachbereichsbibliothek, Jakob-Welder-Weg 9, einsehbar (Kopiermöglichkeit).
  - Landesprüfungsamt für Juristen s. S. 78
  - Magister Artium (M.A.) *Nebenfach*  
Die Studien- und Prüfungsordnung für das Studium der Rechtswissenschaft als Nebenfach mit dem Ziel der Magisterprüfung ist bei den Dekanaten des Hauptfachs erhältlich.
  - Magister des deutschen und ausländischen Rechts (Mag. iur.);  
Die Studien- und Prüfungsordnung für den Studiengang »Magister des deutschen und ausländischen Rechts (Mag. iur.)« ist im Auslandsbüro der Abteilung Rechtswissenschaft (RW I 02-132 u. 02-220) erhältlich.
  - Magister Legum (LL.M.) für Ausländer mit Hochschulabschluß  
Die Magisterordnung Rechtswissenschaft des Fachbereichs Rechts- und Wirtschaftswissenschaften der Johannes Gutenberg-Universität Mainz für ausländische Studierende ist bei der Aufsicht der Fachbereichsbibliothek, Jakob-Welder-Weg 9, erhältlich.
  - Promotion (Dr. iur.), die das Bestehen der Ersten Juristischen Staatsprüfung voraussetzt.

Die Promotionsordnung zur Erlangung des Grades eines Doktors der Rechte (Dr. iur.) ist bei der Aufsicht der Fachbereichsbibliothek, Jakob-Welder-Weg 9, gegen eine Schutzgebühr von 2,50 DM erhältlich.

- Betriebswirtschaftslehre:
  - Diplom (Dipl.-Kfm/Dipl.-Kffr.)  
Zulassungsbeschränkung: Auswahlverfahren über die ZVS, Sonnenstraße 171, 44128 Dortmund;  
Die Studienordnung für das Studium der Betriebswirtschaftslehre ist im Prüfungsamt und bei der Fachschaft, die Ordnung für die Diplomprüfung im Prüfungsamt erhältlich.
  - Magister Artium (M.A.) *Nebenfach*  
Die Studien- und Prüfungsordnung für das Studium der Betriebswirtschaftslehre als Nebenfach mit dem Ziel der Magisterprüfung ist bei den Dekanaten des Hauptfachs erhältlich.
  - Promotion (Dr. rer. pol.), die das Bestehen einer Abschlußprüfung voraussetzt  
Die Promotionsordnung zur Erlangung des Grades eines Doktors der wirtschaftlichen Staatswissenschaften (Dr. rer. pol.) ist bei der Aufsicht der Fachbereichsbibliothek, Jakob-Welder-Weg 9, gegen eine Schutzgebühr von 2,50 DM erhältlich.
- Volkswirtschaftslehre:
  - Diplom (Dipl.-Volkswirt/in);  
Das Merkblatt für Studienanfänger zum Studium der Volkswirtschaftslehre und zum Studiengang Diplom-Handelslehrer ist im Prüfungsamt und bei der Fachschaft erhältlich.  
Die Studienordnung für das Studium der Volkswirtschaftslehre ist im Prüfungsamt und bei der Fachschaft, die Ordnung für die Diplomprüfung im Studiengang Volkswirtschaftslehre im Prüfungsamt erhältlich.
  - Magister Artium (M.A.) *Nebenfach*  
Die Studien- und Prüfungsordnung für das Studium der Volkswirtschaftslehre als Nebenfach mit dem Ziel der Magisterprüfung ist bei den Dekanaten des Hauptfachs erhältlich.
  - Promotion (Dr. rer. pol.), die das Bestehen einer Abschlußprüfung voraussetzt  
Promotionsordnung siehe unter Betriebswirtschaftslehre/Promotion
- Wirtschaftspädagogik:
  - Diplom (Dipl.-Handelslehrer/in)  
Örtlich begrenzter Numerus Clausus. Bewerbungen an das Studierendensekretariat der Johannes Gutenberg-Universität Mainz, Zi. 00-309, Forum 3, 55099 Mainz

Die Ordnung für die Diplomprüfung für Handelslehrer ist im Prüfungsamt erhältlich.

- Promotion (Dr. rer. pol.), die das Bestehen einer Abschlußprüfung voraussetzt  
Die Studienempfehlung für das Studium der Wirtschaftspädagogik ist im Prüfungsamt und bei der Fachschaft erhältlich.  
Promotionsordnung siehe unter Betriebswirtschaftslehre/Promotion

#### PRÜFUNGSAUSSCHUSS WIRTSCHAFTSWISSENSCHAFTEN:

Postanschrift: Johannes Gutenberg-Universität Mainz, FB 03, 55099 Mainz

Besucheranschrift:

Forum 1, Eingang Becher-Weg 2, Zi. 02-231 bis 02-240

Vorsitzender: Univ.-Prof. Dr. K. BECK

Stellv. Vorsitzende: Univ.-Prof. Dr. Dr. I. KUBIN

Leiter der Geschäftsstelle des Prüfungsamtes:

Ronald SONNTAG, Tel. 39-25 26,

Sprechzeiten Mi 14-15.30

Geschäftsstelle: Romy STRITTER, Tel. 39-24 04,

Sprechzeiten Di 10-11.30, D. BYSTRON-LAUSCH,

Tel. 39-54 18, Sprechzeiten Do 10-12, K. ENDERS,

Tel. 39-33 41, Sprechzeiten Mo, Mi 10-12, C. FASS-NACHT, Tel. 39-25 26, Sprechzeiten Mi 10-12

#### Einführungsveranstaltungen für Studienanfänger, Fach- und Hochschulortwechsler

- Rechtswissenschaft:  
Mi, 31. März 1999, 16-18, RW 1
- Wirtschaftswissenschaften:  
Mo, 29. März 1999, 9-11, RW 1,  
Einführungswoche der Fachschaft:  
Mo, 29. März 1999 bis Mi, 31. März 1999

#### Studienfachberatung

- Rechtswissenschaft:  
Univ.-Prof. Dr. W. HADDING  
Tel. 39-20 39/22 78/20 40, Sprechstd. Fr. 10-11
- Betriebswirtschaftslehre:  
M. KOLLMANNSPERGER, LS für ABWL u.  
Organisation, RW I, Zi. 01-253, Tel. 39-30 58
- Doppeldiplom BWL Mainz/Dijon:  
Univ.-Prof. Dr. A. HERMANN, RW I, Zi. 01-212
- Volkswirtschaftslehre:  
S. KLOMFASS, RW II, Zi. 26, Tel. 39-32 33,  
Sprechstd. Do 11-12
- Wirtschaftspädagogik:  
G. MINNAMEIER, RW I, Zi 01-241,  
Tel. 39-30 20, Sprechstd. Mo 12-14

**Auslandsbeauftragte:**

- Rechtswissenschaft:  
Univ.-Prof. Dr. R. HEPTING, RW I 02-218,  
Tel. 39-42 54,  
Mitarbeiterin: VAe E. ADAMSKI, RW I 02-132,  
Tel. 39-20 74, [erasmus@jural.jura.uni-mainz.de],  
Sprechstd. Mo-Fr 9.30-11.45
- Wirtschaftswissenschaften:  
Univ.-Prof. DDr. I. KUBIN, RW II, Zi. 23,  
Tel. 39-41 91,  
Mitarbeiterin: C. SCMIDT, RW II, Zi. 25,  
Tel. 39-25 14
- Doppeldiplom BWL Mainz/Dijon:  
Univ.-Prof. Dr. A. HERRMANN, RW I 01-210

**Beauftragter für den Studiengang****»Magister des deutschen und ausländischen Rechts«**

- Magisterangelegenheiten:  
Univ.-Prof. Dr. R. HEPTING, RW I 02-218,  
Tel. 39-42 54,  
Mitarbeiter: VAe B. OBERLE, RW I 02-220, Tel.  
39-42 54, Sprechstd. Mi 10-12, Do 14-15; w.M.  
P. BRETZER, RW I 02-133, Tel. 39-20 26,  
Sprechstd. Di 10-12; w.M. K. MAYER, RW I  
02-133, Tel. 39-20 26, Sprechstd. Do 10-12

**Wissenschaftliche Einrichtungen****Institut für Rechts- und Verfassungsgeschichte**

- Besucheranschrift: Jakob-Welder-Weg 9
- Leitung: N. N.
- Mitdirektor: N. N.

**Institut für Allgemeine und Außenwirtschaftstheorie**

- Besucheranschrift: Jakob-Welder-Weg 4
- Leitung:  
Univ.-Prof. Dr. K. SAUERNHEIMER
- Wiss. Mitarbeiter:  
C. FISCHER, U. KREICKEMEIER, M. SCHWARZ
- Sekretariat:  
K. C. GIEBEL, Tel. 39-25 59, Zi. 10
- Bibliothek: Zi. 79, Tel. 39-38 60, Öffnungszeiten:  
Mo-Fr 9-12.30, Mo-Do 13.30-17

**Institut für Finanzwissenschaft**

- Besucheranschrift:  
Jakob-Welder-Weg 4, Zi. 70-75
- Leitung:  
Univ.-Prof. Dr. R. PEFFEKOVEN, Tel. 39-26 17;

**Beauftragter für Magisterprüfungen ausländischer Studierender**

- Univ.-Prof. Dr. J. LÜCKE, LL.M., Tel. 39-33 75;  
w.M. M. TSCHIENE, RW I 03-224, Tel. 39-20 69;  
w.M. S. KADEL, RW I 03-223, Tel. 39-20 12

**Vertrauensdozenten für ausländische Studierende**

- Rechtswissenschaft:  
Univ.-Prof. Dr. iur. W. HADDING,  
Tel. 39-25 61, Sprechstd. n. V.
- Wirtschaftswissenschaften:  
Univ.-Prof. Dr. K. SAUERNHEIMER,  
Tel. 39-25 59, Sprechstd. n. V.

**Beauftragter für den Juristischen Examenskurs**

- Richter am Verwaltungsgericht V. STEIN,  
RW II, Zi. 21, Tel. 39-55 95

**Anschrift der Fachschaften**

- Rechtswissenschaft:  
Welderweg 9, Zi. 00-219, Tel. 39-30 17
- Wirtschaftswissenschaften:  
Welderweg 9, Zi. 00-217, Tel. 39-32 66

- Sekretariat: E. EGGER, Tel. 39-26 17, Zi. 71;  
Univ.-Prof. Dr. G. TILLMANN, Tel. 39-47 01;  
Em. Univ.-Prof. Dr. K. SCHMIDT, Tel. 39-42 40
- Wiss. Mitarbeiter:  
A. BREITBACH, F. HOCHAPFEL, S. KLOMFASS,  
C. LIESENFELD, C. PROFITLICH F. ROLAND,  
R. STEYER
- Bibliothek: Zi. 80, Eingang durch Zi. 79,  
Öffnungszeiten: Mo-Fr 9-12.30, Mo-Do 13.30-17

**Institut für Verkehrswissenschaft**

- Besucheranschrift: Jakob-Welder-Weg 4
- Leitung:  
Univ.-Prof. Dr. H. BARTLING, Tel. 39-50 40;  
Em. Univ.-Prof. Dr. H. DIEDERICH, Tel. 39-20 97

**Institut für Statistik und Ökonometrie**

- Besucheranschrift:  
Jakob-Welder-Weg 4, Zi. 4-8
- Leitung:  
Univ.-Prof. Dr. P. M. SCHULZE, Tel. 39-25 51
- Wiss. Mitarbeiter:  
C. BALZ, D. PORATH, R. SKARUPKE

- Bibliothek: Zi. 77/78, Eingang durch Zi. 79  
Öffnungszeiten: Mo-Fr 9-12.30, Mo-Do 13.30-17,  
<http://wiwi.uni-mainz.de/vwl/schulze/welcome.html>

## Institut für internationales Recht des Spar-, Giro- und Kreditwesens

- vgl. S. 23

## Personalteil

### Bedienstete der Universität

#### Universitätsprofessoren auf Lebenszeit

**BALLWEG**, Ottmar, Dr. iur. utr. (i.R.), *Rechtsphilosophie, Rhetorik (Grundlagenforschung), Rechtssoziologie*, Jakob-Welder-Weg 9, Zi. 02-121, Tel. 39-25 50. Privat: Hofgut Weilbach, Schloßstr. 23, 65439 Flörsheim, Tel. (06145) 3 04 77

**BARTLING**, Hartwig, Dr. sc. pol., Dipl.-Volkswirt, *Volkswirtschaftslehre, bes. Wirtschaftspolitik*, Jakob-Welder-Weg 4, Zi. 43a, Tel. 39-50 40. Privat: Moritzstr. 14 e, 55130 Mainz, Tel. 8 59 41, Sekretariat: Jutta SACK, Tel. 39-25 64

**BARTMANN**, Hermann, Dr. rer. pol., Dipl.-Volkswirt, *Volkswirtschaftslehre*, Jakob-Welder-Weg 4, Zi. 31, Tel. 39-21 14. Sekretariat: E. Baltus, Zi. 30, Tel. 39-21 14, Fax 39-38 27, [bartmann@mail.uni-mainz.de]. Privat: Bleichweg 21, 55283 Nierstein/Rhein, Tel. (0 61 33) 53 74

**BECK**, Klaus, Dr. phil., Dipl.-Handelslehrer, *Wirtschaftspädagogik*, Jakob-Welder-Weg 9, Zi. 01-232, Tel. 39-20 09; [beck@pop.uni-mainz.de], Sekretariat: Evelyn Postleb, Zi. 01-230, Tel. 39-20 09

**BELLMANN**, Klaus, Dr. rer. pol., Dipl.-Ingenieur, *Betriebswirtschaftslehre und Produktionswirtschaft*, Jakob-Welder-Weg 9, Zi. 01-224, Tel. 39-20 07, [bellmann@prod-org.bwl.uni-mainz.de]; Sekretariat: K. Brandt-Wagner, Zi. 01-222, Tel. 39-20 07, [kwagner@prod-org.bwl.uni-mainz.de]

**BOCK**, Michael, Dr. rer. soc., Dr. iur., *Kriminologie, Jugendstrafrecht, Strafvollzug, Strafrecht*, Jakob-Welder-Weg 9, Zi. 02-124, Tel. 39-25 55. Privat: Hinter der Kirche 57, 55129 Mainz, Tel. (0 61 36) 95 90 64; Sekretariat: Gabriele Schatz, Zi. 02-126, Fax 39-30 53, [bock@jural.jura.uni-mainz.de]

**BÖHM**, Alexander, Dr. iur. (emeritiert), Richter am Oberlandesgericht Zweibrücken a.D., *Kriminologie, Strafrecht, Strafvollzug*, Jakob-Welder-Weg 9, Zi. 02-119, Tel. 39-21 06. Privat: Raiffeisenstr. 15a, 35519 Rockenberg, Tel. (0 60 33) 6 68 48

**BREUER**, Klaus, Dr. phil., Assessor des LabS, *Wirtschaftspädagogik*, Jakob-Welder-Weg 9, Zi. 01-238, Tel. 39-20 04, [breuer@pop.uni-mainz.de]

**BRONNER**, Rolf, Dr. rer. pol., Dipl.-Kaufmann, *Betriebswirtschaftslehre und Organisation*, Jakob-Welder-Weg 9, Zi. 01-242, Tel. 39-37 67. Sekretariat: B. Genzler, A. Mauer, Zi. 01-240, Tel. 39 37 67, Fax 39 30 04. Privat: Katharinenstr. 14, 55124 Mainz, Tel. 47 93 73

**DIEDERICH**, Helmut, Dr. rer. pol., Dipl.-Volkswirt (emeritiert), *Betriebswirtschaftslehre*, Jakob-Welder-Weg 4, Zi. 61, Tel. 39-22 30. Privat: Alfred-Mumbächer-Str. 26, 55128 Mainz, Tel. 3 52 47

**DÖRR**, Dieter, Dr. iur., *Öffentliches Recht, Völker- und Europarecht*, Jakob-Welder-Weg 9, Zi. 03-222, Tel. 39-26 81. Wiss. Mitarbeiter: Tel. 39-20 68, Fax 39-56 97, [doerr@jural.jura.uni-mainz.de], Sekretariat: Elke Kindgen-Bauer, Zi. 03-220, Tel. 39-30 44

**DREHER**, Meinrad, Dr. iur. LL.M., Richter am Oberlandesgericht Frankfurt/M. (a. D.), *Europarecht, Bürgerliches Recht, Handels- und Wirtschaftsrecht, Rechtsvergleichung*, Jakob-Welder-Weg 9, Zi. 02-242, Tel. 39-56 73. Sekretariat: Regina Heß und Vera Schlick, Zi. 02-240, Tel., 39-56 72. Privat: Königshütter-Str. 5, 55131 Mainz, Tel. 5 26 11

**EULER**, Roland, Dr. rer. pol., Dipl.-Kaufmann, *Allgemeine Betriebswirtschaftslehre und Betriebliche Steuerlehre*, Jakob-Welder-Weg 9, Zi. 01-218, Tel. 39-20 36

**GRUNEWALD**, Barbara, Dr. iur., *Bürgerliches Recht, Handels-, Gesellschafts- und Wirtschaftsrecht*, Jakob-Welder-Weg 9, Zi. 02-238, Tel. 39-33 45. Privat: Hospitalweg 13, 53115 Bonn, Tel. (02 28) 21 05 89

**HADDING**, Walther, Dr. iur., *Bürgerliches Recht, Handels-, Wirtschafts- und Zivilprozeßrecht*, Jakob-Welder-Weg 9, Zi. 02-208, Tel. 39-25 61. Privat: Hintergasse 7, 55270 Essenheim, Tel. (0 61 36) 8 55 55

**HÄRTTER**, Erich, Dr. rer. nat., (emeritiert), *Mathematik und Statistik*, Jakob-Welder-Weg 9, Zi. 01-150, Tel. 39-57 03. Privat: Am Mahnes 53, 55120 Mainz

- HANACK, Ernst-Walter, Dr. iur., (emeritiert), *Strafrecht, Prozeßrecht, Kriminologie*, Jakob-Welder-Weg 4, Zi. 15, Tel. 39-25 69
- HARDER, Manfred, Dr. iur., Richter am Pfälzischen Oberlandesgericht Zweibrücken a.D., *Römisches Recht, Bürgerliches Recht, Privatrechtsgeschichte der Neuzeit*, Jakob-Welder-Weg 9, Zi. 02-250, Tel. 39-2777. Privat: Alfred-Mumbächer-Str. 36, 55128 Mainz, Tel. 3 59 24, Wiss. Mitarbeiter: Tel. 39-30 57/20 76/51 20, Sekretariat: Gudrun Laux, Tel. 39-24 92, Fax 39-20 56, [harder@radbruch.jura.uni-mainz.de]
- HEIL, Oliver P., Ph. D., M. S., Dipl.-Volkswirt, *Betriebswirtschaftslehre und Marketing*, Jakob-Welder-Weg 9, Zi. 01-139, Tel. 39-20 16, [101744.300@compuserve.com]; Sekretariat: N. N., Zi. 01-139
- HENTSCHEL, Volker, Dr. rer. pol., *Wirtschafts- und Sozialgeschichte*, Jakob-Welder-Weg 4, Zi. 23, Tel. 39-21 36. Privat: Am Hasensprung 33, 55578 Vendersheim, Tel. (0 67 32) 6 27 52, Fax 75 99
- HEPTING, Reinhard, Dr. iur., *Bürgerliches Recht, Internationales Privatrecht, Rechtsvergleichung*, Jakob-Welder-Weg 9, Zi. 02-218, Tel. 39-42 54, Fax 39-38 28 [erasmus@jura1.jura.uni-mainz.de]. Privat: Steinkirchner Str. 40, 82166 Gräfelfing, Tel. (0 89) 8 54 26 62
- HERRMANN, Andreas, Dr. rer. pol., Dipl.-Kaufmann, *Betriebswirtschaftslehre und Marketing*, [zschau@mail.uni-mainz.de]; Sekretariat: Imma Lang, Jakob-Welder-Weg 9, Zi. 01-212, Tel. 39-22 27
- HETTINGER, Michael, Dr. iur. utr., *Strafrecht, Strafprozeßrecht, Strafrechtsgeschichte*, Jakob-Welder-Weg 9, Zi. 02-122, Tel. 39-20 58; Sekretariat: Martha Merkes, Zi. 02-118, Tel. 39-20 47
- HOERSTER, Norbert, Dr. iur., Dr. phil., Master of Arts (pensioniert), *Rechts- und Sozialphilosophie, Rechtssoziologie*. Privat: Höchberghang 40, 97234 Reichenberg, Tel. (09 31) 66 14 76
- HUFEN, Friedhelm, Dr. iur., *Öffentliches Recht – Staats- und Verwaltungsrecht*, Jakob-Welder-Weg 9, Zi. 03-238, Tel. 39-23 54/30 45, [hufen@jura1.jura.uni-mainz.de]; Wiss. Mitarbeiter: Zi. 03-231/233, Tel. 39-57 59/20 72, Sekretariat: Ulrike Kramer, Zi. 03-236, Tel. 39-23 54/30 45. Privat: Backhaushohl 62, 55128 Mainz, Tel. 3 44 44
- KARGL, Herbert, Dipl.-Wirtsch.-Ing., Dr. rer. pol., *Betriebswirtschaftslehre und Wirtschaftsinformatik*, Jakob-Welder-Weg 9, Zi. 01-244, Tel. 39-27 34, [kargl@bong.bwl.uni-mainz.de]
- KNOTH, Joachim, Dr. rer. pol., Dipl.-Volkswirt, Wirtschaftsprüfer, *Betriebswirtschaftslehre*, Jakob-Welder-Weg 9, Zi. 01-250, Tel. 39-24 13
- KONZEN, Horst, Dr. iur., *Bürgerliches Recht, Arbeitsrecht, Handelsrecht, Zivilprozeßrecht*, Jakob-Welder-Weg 9, Zi. 02-226, Tel. 39-25 60, [konzen@jura1.jura.uni-mainz.de]; Sekretariat: Ute Graf, Zi. 02-228, Tel. 39-34 31, Fax 39-55 03. Privat: Auf der Irlritz 26, 65347 Eltville, Tel. (0 67 23) 58 30
- KRAFT, Alfons, Dr. iur. (emeritiert), *Bürgerliches Recht, Handels-, Arbeits- und Zivilprozeßrecht*, Jakob-Welder-Weg 9, Zi. 02-212, Tel. 39-22 10. Privat: Tannenstr. 14, 64297 Darmstadt, Tel. (061 51) 549 51
- KRÜPELMANN, Justus, Dr. iur., *Strafrecht und Strafprozeßrecht*, Jakob-Welder-Weg 9, Zi. 02-150, Tel. 39-25 58. Wiss. Mitarbeiter: Zi. 02-145/147/149, Tel. 39-20 20/20 21/20 53; Sekretariat: Ursula Streng, Zi. 02-146, Tel. 39-34 58/34 76. Privat: Am Eselsweg 30, 55128 Mainz, Tel. 3 49 32
- KUBIN, Ingrid, Dr. rer. soc. oec., Dr. iur., *Theoretische Volkswirtschaftslehre*, Jakob-Welder-Weg 4, Zi. 23, Tel. 39-41 91, [kubin@mzdmza.zdv.uni-mainz.de]; Wiss. Mitarbeiter: Zi. 37/38, Tel. 39-41 92/37 62, Sekretariat: Zi. 36, Tel. 39-20 06. Privat: Dominikanerstr. 5, 55116 Mainz, Tel. 23 80 55
- LAUBINGER, Hans-Werner, Dr. iur., M.C.L., *Öffentliches Recht und Verwaltungslehre*, Jakob-Welder-Weg 9, Zi. 03-212, Tel. 39-59 42, Fax 39-40 59, [laubinger@jura1.jura.uni-mainz.de]. Wiss. Mitarbeiter: Tel. 39-52 49/37 51/20 65; Sekretariat: Petra Michaela Kirchmayer, Zi. 03-208, Tel. 39-31 23, [kirchmayer@jura1.jura.uni-mainz.de]. Privat: Philipp-Wasserburg-Str. 45, 55122 Mainz, Tel. 4 31 91
- LENEL, Hans Otto, Dr. rer. pol., Dipl.-Kaufmann (emeritiert), *Volkswirtschaftslehre*, Jakob-Welder-Weg 9, Zi. 02-131, Tel. 39-31 72
- LÜCKE, Jörg, Dr. iur., LL.M., *Staats- und Verwaltungsrecht, Gesetzgebungslehre, Ausl. öffentliches Recht*, Jakob-Welder-Weg 9, Zi. 03-228, Tel. 39-33 75/20 12, [luecke@jura1.jura.uni-mainz.de]. Privat: Körnerstr. 5a, 53173 Bonn, Tel. (02 28) 35 61 10
- MEIMBERG, Rudolf, Dr. rer. pol. (emeritiert), *Volkswirtschaftslehre*, Tel. 39-25 54
- MERGEN, Armand, Dr. Dr. iur. (pensioniert), *Kriminologie*. Privat: 20, rue de Strassen L-8156 Bridel (Luxemburg), Tel. (0 03 52) 33 21 03
- MÜHL, Otto, Dr. iur., Bundesrichter a. D. (emeritiert), *Bürgerliches Recht, Handels-, Wirt-*

- schafts- und Prozeßrecht*, Tel. 39-25 56. Privat: Heidesheimer Str. 59, 55124 Mainz, Tel. 47 47 42
- MÜLLER, Klaus, Dr. iur., Honorarprofessor der Universität Stuttgart, Richter am Oberlandesgericht Zweibrücken, *Bürgerliches Recht, Handelsrecht, Prozeßrecht, Ausländisches und Internationales Privatrecht, Rechtsvergleichung*, Jakob-Welder-Weg 9, Zi. 02-216, Tel. 39-22 29. Privat: Collinistr. 10, 68161 Mannheim, Tel. (06 21) 2 33 39
- PECHER, Hans Peter, Dr. iur., *Zivilprozeßrecht, Bürgerliches Recht*, Jakob-Welder-Weg 9, Zi. 02-224, Tel. 39-25 56
- PEEGE, Joachim, Dr. rer. pol., Dipl.-Kaufmann, Dipl.-Handelslehrer (emeritiert), *Wirtschaftspädagogik*. Privat: Weidmannstr. 23, 55131 Mainz, Tel. 8 26 45
- PEFFEKOVEN, Rolf, Dr. rer. pol., Dipl.-Volkswirt, *Volkswirtschaftslehre und Finanzwissenschaft*, Jakob-Welder-Weg 4, Zi. 70, Tel. 39-26 17. Privat: Kelterweg 12, 55129 Mainz, Tel. 50 43 17
- PERRON, Walter, Dr. iur., *Deutsches und ausländisches Strafrecht und Strafprozeßrecht*, Jakob-Welder-Weg 9, Zi. 02-138, Tel. 39-23 68. Wiss. Mitarbeiter: Zi. 02-139/141/143, Tel. 39-26 19/20 23/20 22, Sekretariat: Ursula Streng, Zi. 02-142, Tel. 39-34 76. Privat: Liegnitzer Str. 7, 55131 Mainz, Tel. 5 21 37
- PFLUG, Hans-Joachim, *Bürgerliches Recht, Handels-, Wirtschafts- und Zivilprozeßrecht*, Jakob-Welder-Weg 9, Zi. 02-232, Tel. 39-25 65; Sekretariat: Frau Graf, Zi. 02-230, Tel. 39-30 42. Privat: Jakob-Steffan-Straße 12, 55122 Mainz, Tel. 38 14 16
- PICK, Eckhart, Dr. iur., MdB (beurlaubt), *Bürgerliches Recht, Handels- und Gesellschaftsrecht, Deutsche Rechtsgeschichte, Verfassungsgeschichte*, Jakob-Welder-Weg 9, Zi. 02-122, Tel. 39-20 42. Privat: Tizianweg 46, 55127 Mainz, Tel. 7 27 48
- PRINZ, Aloys, Dr. rer. pol., Dipl.-Volkswirt, *Volkswirtschaftslehre*, Jakob-Welder-Weg 9, Zi. 01-208, Tel. 39-37 80. Privat: Binger Str. 3, 55116 Mainz, Tel. 22 14 34
- ROSE, Klaus, Dr. rer. pol., Dipl.-Volkswirt (emeritiert), *Volkswirtschaftslehre*, Jakob-Welder-Weg 4, Zi. 22. Privat: Eselsweg 2, 55128 Mainz
- ROTH, Andreas, Dr. iur., *Bürgerliches Recht, Familienrecht, Erbrecht, Deutsche Rechtsgeschichte*, Jakob-Welder-Weg 9, Zi. 02-244, Tel. 39-22 28. Sekretariat: Gerlinde Seufert, Zi. 02-246, Tel. 39-20 75, [roth@jura1.jura.uni-mainz.de]. Privat: Lanzelhohl 57, 55128 Mainz, Tel. 36 17 38
- RUDOLF, Walter, Dr. iur., Staatssekretär a.D., Richter am Ständigen Schiedshof in Den Haag, Landesbeauftragter f. Datenschutz Rhld.-Pf., *Öffentliches Recht*, Jakob-Welder-Weg 4, Zi. 40, Tel. 39-24 12. Privat: Rubensallee 55a, 55127 Mainz
- RUPP, Hans Heinrich, Dr. iur. (emeritiert), *Öffentliches Recht*, Jakob-Welder-Weg 9, Zi. 03-229, Tel. 39-20 71
- SANDMANN, Klaus, Dr. rer. pol., Dipl.-Mathematiker, *Betriebswirtschaftslehre und Bankbetriebslehre*, Jakob-Welder-Weg 9, Zi. 01-226, Tel. 39-20 97. Privat: Henri-Parisot-Str. 9, 53225 Bonn, Tel. (02 28) 46 91 85
- SAUERNHEIMER, Karlhans, Dr. rer. pol., Dipl.-Volkswirt, *Volkswirtschaftslehre*, Jakob-Welder-Weg 4, Zi. 9, Tel. 39-25 59. Privat: Moritzstr. 62, 55130 Mainz, Tel. 89 14 84
- SCHMIDT, Kurt, Dr. rer. pol., Dipl.-Volkswirt (emeritiert), *Volkswirtschaftslehre und Finanzwissenschaft*, Jakob-Welder-Weg 4, Zi. 84, Tel. 39-42 40. Privat: Kehlweg 45, 55124 Mainz, Tel. 47 22 22
- SCHNEIDER, Peter, Dr. iur., Litt. D. h. c. (emeritiert), *Öffentliches Recht*, Tel. 39-23 29, 17-30 01. Privat: Goldenluftgasse 4, 55116 Mainz, Tel. 22 32 73
- SCHULZE, Peter M., Dr. rer. pol., Dipl.-Volkswirt, *Statistik und Ökonometrie, Regionalwirtschaftslehre*, Jakob-Welder-Weg 4, Zi. 8, Tel. 39-25 51. Privat: Rotweinstr. 20, 55218 Ingelheim, Tel. (0 61 32) 26 27
- TEICHMANN, Arndt, Dr. iur., Richter am Oberlandesgericht Koblenz, *Allgemeine Rechtslehre, Bürgerliches Recht, Handelsrecht, Deutsches und Europäisches Wirtschaftsrecht*, Jakob-Welder-Weg 9, Zi. 02-110, Tel. 39-21 75, [teichman@radbruch.jura.uni-mainz.de]. Sekretariat: Martina Weichel, Zi. 02-112, Tel. 39 25 52. Privat: Alfred-Mumbächer-Straße 51, 55128 Mainz, Tel. 33 17 69
- TILLMANN, Georg, Dr., rer. pol., *Volkswirtschaftslehre und Finanzwissenschaft*, Jakob-Welder-Weg 4, Zi. 24, Tel. 39-47 01. Sekretariat: Tel. 39-25 14
- TRAUTMANN, Siegfried, Dr. rer. pol., Dipl. Wi.-Ing., *Betriebswirtschaftslehre und Finanzwirtschaft*, Jakob-Welder-Weg 9, Zi. 01-216, Tel. 39-37 60, [traut@fin.bwl.uni-mainz.de]; Sekretariat: Doris Kärgel, Zi. 01-214, Tel. 39-37 61, [kaergel@fin.bwl.uni-mainz.de]
- TRZASKALIK, Christoph, Dr. iur., *Finanz- und Steuerrecht*, Jakob-Welder-Weg 9, Zi. 03-214, Tel. 39-21 38/27 25; Sekretariat: Stephanie

- RAUCH, Tel. 39-30 43. Privat: Pfarrer-Stockheimer-Str. 30, 55128 Mainz
- WERLE, Hans, Dr. iur. utr., Dr. phil. (pensioniert), *Deutsche Rechtsgeschichte, Deutsches Privatrecht, Verfassungsgeschichte, Kirchenrecht*, Jakob-Welder-Weg 9, Zi. 02-251, Tel. 39-21 35/20 60. Privat: Bebelstr. 67, 55128 Mainz, Tel. 3 54 78
- ZOHLNHÖFER, Werner, Dr. rer. pol., Dipl.-Volkswirt, M.A. (Political Science), *Volkswirtschaftslehre*, Jakob-Welder-Weg 4, Zi. 60, Tel. 39-25 54. Privat: Bahnweg 33, 55129 Mainz, Tel. 5 94 01

### Wissenschaftliche Assistenten

- BARTHEL, Claus, Assessor, (*Prof. Hettinger*), Jakob-Welder-Weg 9, Zi. 02-115, Tel. 39-20 60
- BECK, Markus, Dr. iur., Assessor, (*Prof. Teichmann*), Zi. 02-113, Tel. 39-43 88, [beck@jura1.jura.uni-mainz.de]. Privat: Nahestr. 1, 55118 Mainz, Tel. 67 83 23
- HENNRICHS, Joachim, Dr. iur., Assessor, (*Prof. Hadding*), Jakob-Welder-Weg 9, Zi. 02-209, Tel. 39-20 40. Privat: Im Schauinsland 10c, 56579 Rengsdorf, Tel. (0 26 34) 15 44
- KALLER, Paul, Dr. iur., Lic. iur., (*Prof. Roth*), Jakob-Welder-Weg 9, Zi. 02-261, Tel. 39-21 35. Privat: Nachtigallenweg 8, 65207 Wiesbaden, Tel. (0 61 27) 6 22 26
- KUGELMANN, Dieter, Dr. iur., (*Prof. Rudolf*), Jakob-Welder-Weg 4, Zi. 42, Tel. 39-34 57, [kugelmann@jura1.jura.uni-mainz.de]. Privat: Eschenweg 13, 55128 Mainz, Tel. 36 91 89
- KULESSA, Margareta, Dr. rer. pol., *Volkswirtschaftslehre*, Jakob-Welder-Weg 4, R 03, Tel. 39-20 63, [m.kulesa@uni-mainz.de].
- LING, Michael A., Dr. iur., Assessor, (*Prof. Krümpelmann*), Jakob-Welder-Weg 9, Zi. 02-147, Tel. 39-20 21
- MILDENBERGER, Udo, Dr. rer. pol., Dipl.-Kaufm., (*Prof. Bellmann*), Jakob-Welder-Weg 9, Zi. 01-229, Tel. 39-20 85, [umild@prod-org.bwl.uni-mainz.de]
- MÜLLER, Hans-Friedrich, Dr. iur., Assessor, LL.M. (*Prof. Grunewald*), Jakob-Welder-Weg 9, Zi. 02-247, Tel. 39-20 70, [hfmuller@jura.uni-mainz.de]
- MUIKANOVIC, Robin, Dr. rer. pol., (*Prof. Knoth*), Jakob-Welder-Weg 9, Zi. 01-267, Tel. 39-20 89
- REPKEWITZ, Ulrich, Dr. iur., Assessor, (*Prof. Laubinger*), Jakob-Welder-Weg 9, Zi. 03-211, Tel. 39-52 49

- SCHMIDT, Paul-Günther, Dr. rer. pol., *Volkswirtschaftslehre*, Jakob-Welder-Weg 4, Zi. 57, Tel. 39-25 54/32 32
- SCHNEIDER, Hendrik, Dr. iur., (*Prof. Bock*), Jakob-Welder-Weg 9, Zi. 02-123, Tel. 39-20 31
- SCHWICKERT, Axel C., Dr. rer. pol., Dipl.-Volkswirt, (*Prof. Kargl*), Jakob-Welder-Weg 9, Zi. 01-263, Tel. 39-32 05, [acs@bong.bwl.uni-mainz.de]. Privat: Karcherweg 19, 55131 Mainz, Tel. 57 36 06
- SCZESNY, Christoph, Dr. rer. pol., M.A., (*Prof. Beck*), Jakob-Welder-Weg 9, Zi. 01-110, Tel. 39-20 92, [sczesny@pop.uni-mainz.de]. Privat: Buchenstr. 37, 55286 Wörrstadt, Tel. (0 67 32) 6 30 05
- SEITEL, Hans Peter, Dr. rer. pol., Dipl.-Volkswirt, (*Prof. Bartling*), Jakob-Welder-Weg 4, Zi. 55, Tel. 39-50 42. Privat: Am Sportplatz 11, 55276 Dienheim, Tel. (0 61 33) 7 02 06
- STEIN, Friedrich A., PD Dr. rer. pol. habil., Dipl.-Ökonom, (*Prof. Bronner*), Jakob-Welder-Weg 4, Zi. 14, Tel. 39-20 38. Privat: An der Pforte 5, 55559 Bretzenheim/Nahe, Tel. (0 671) 4 61 91
- STEINBECK, Anja, Dr. iur., (*Prof. Hadding*), Jakob-Welder-Weg 9, Zi. 02-205, Tel. 39-20 39. Privat: Biebricher Allee 51a, 65187 Wiesbaden, Tel. (0 61 11) 80 74 89
- TREBER, Jürgen, Dr. iur., (*Prof. Konzen*), Jakob-Welder-Weg 9, Zi. 02-237, Tel. 39-20 50. Privat: Taunusstr. 11, 65474 Bischofsheim, Tel. (0 61 44) 4 29 06
- WEBER, Christoph, Dr. iur., (*Prof. Konzen*), Jakob-Welder-Weg 9, Zi. 02-235, Tel. 39-20 49. Privat: Westring 18, 55120 Mainz, Tel. 68 08 14

### Lehrkraft für besondere Aufgaben

- VEBREL, Suzanne, Jakob-Welder-Weg 9, Zi. 02-203, Tel. 39-20 11. Privat: Am Gonsenheimer Spieß 16, 55122 Mainz

### Wissenschaftliche Mitarbeiter

- AKKAYA, Adem, Dipl.-Kfm., (*Prof. Euler*), Jakob-Welder-Weg 9, Zi. 01-227, Tel. 39-56 00
- AMSINCK, Ulrike, Dipl.-Bibliothekarin, Ref. iur., Jakob-Welder-Weg 9, Fachbereichsbibliothek, Tel. 39-25 67. Privat: Im Plänzer 17, 55296 Gau-Bischofsheim, Tel. (0 61 36) 4 35 82
- APPEL, Wolfgang, Dipl.-Kaufmann, (*Prof. Bronner*), Jakob-Welder-Weg 9, Zi. 01-257, Tel. 39-20 94. Privat: Mainzerstr. 91, 55124 Mainz, Tel. 4 55 45, [appel@prod-org.bwl.uni-mainz.de]
- BAAB, Heiner, Assessor, LL.M. (USA), Attorney and Counselor at Law (New York), (*Prof. Rudolf*), Jakob-Welder-Weg 4, Zi. 39, Tel.



- 39-54 31. Privat: An der Oberpforte 1, 55128 Mainz, Tel. 36 99 47
- BÄTZEL, Martina, Dipl.-Volkswirtin, (*Prof. Zohlnhöfer*), Jakob-Welder-Weg 4, Zi. 58, Tel. 39-54 25, [baetzel@jura1.jura.uni-mainz.de]. Privat: Nackstraße 9, 55118 Mainz, Tel. 61 68 11
- BALZ, Christoph, Dipl.-Volkswirt, (*Prof. Schulze*), Jakob-Welder-Weg 4, Zi. 5, Tel. 39-27 15
- BAUNACK, Martina, Assessorin, (*Prof. Krümpelmann*), Jakob-Welder-Weg 9, Zi. 02-149, Tel. 39-20 20. Privat: Am Oberwald 38, 64395 Brensbach, Tel. (0 61 61) 10 16
- BEISSER, Jochen, Dipl.-Mathematiker, (*Prof. Sandmann*), Jakob-Welder-Weg 9, Zi. 01-235, Tel. 39-39 90
- BERENDES, Kai, Dipl.-Handelslehrer, (*Prof. Breuer*), Jakob-Welder-Weg 4, Zi. 83, Tel. 39-37 38, [kaib@chaos.bwl.uni-mainz.de]
- BRAUNSTEIN, Christine, (*Prof. Herrmann*), Tel. 39-22 27, [braunste@mail.uni-mainz.de]
- BREITBACH, Axel, Dipl.-Volkswirt, (*Prof. Tillmann*), Jakob-Welder-Weg 4, Zi. 35, Tel. 39-47 02, [axel.breitbach@uni-mainz.de]
- BUNGERT, Michael, Dipl.-Kfm., (*Prof. Heil*), Jakob-Welder-Weg 9, Zi. 01-143, Tel. 39-37 58, [michael.bungert@uni-mainz.de]
- BUSCH, Andreas, Dipl.-Volkswirt, (*Prof. Bartmann*), Jakob-Welder-Weg 4, Zi. 29, Tel. 39-32 28, [abusch@mail.uni-mainz.de]. Privat: In der Kloderwand 4, 65345 Rauenthal, Tel. (0 61 23)-97 28 07
- CARL, Petra, Dipl.-Volkswirtin, (*Prof. Bartling*), Jakob-Welder-Weg 4, Zi. 43, Tel. 39-54 08. Privat: Traminerweg 16, 55291 Saulheim, Tel. (0 67 32) 6 45 87
- CHARISSÉ, Peter, Assessor, (*Prof. Dörr*), Jakob-Welder-Weg 9, Zi. 03-219, Tel. 39-55 36
- COLE, Mark D., (*Prof. Dörr*), Jakob-Welder-Weg 9, Zi. 03-221, Tel. 39-20 68, [cole@jura1.jura.uni-mainz.de]
- CORELL, Christian, (*Prof. Perron*), Jakob-Welder-Weg 9, Zi. 02-139, Tel. 39-26 19
- DREHER, Kyra, (*Prof. Perron*), Jakob-Welder-Weg 9, Zi. 02-139, Tel. 39-26 19, [dreher@jura1.jura.uni-mainz.de]
- DRESSLER, Michaela, Dipl. Math., (*Prof. Trautmann*), Jakob-Welder-Weg 9, Zi. 01-221, Tel. 39-20 83, [dressler@fin.bwl.uni-mainz.de]
- EBERT, Rochus, Assessor iur., (*Prof. Müller*), Jakob-Welder-Weg 9, Zi. 02-217, Tel. 39-20 43. Privat: Eberbacher Str. 102, 65346 Eltville
- ENGEL, Gerhard, Dr. phil., (*Prof. Hoerster*), Jakob-Welder-Weg 9, Zi. 02-129, Tel. 39-20 28, [0512142434-0001@t-online.de]
- ERMERT, Matthias, Rechtsreferendar, (*Prof. Bock*), Jakob-Welder-Weg 9, Zi. 02-119, Tel. 39-21 06
- FABIAN, Sascha, Dipl.-Kaufm., Jakob-Welder-Weg 9, Zi. 01-141, [sascha.fabian@uni-mainz.de]
- FISCHER, Christoph, Dipl.-Volksw., (*Prof. Sauerheimer*), Jakob-Welder-Weg 4, Zi. 11, Tel. 39-21 15
- FRANKE, Thomas, (*Prof. Kargl*), Jakob-Welder-Weg 9, Zi. 01-261, Tel. 39-20 68, <http://wi.bwl.uni-mainz.de/~franke>
- GAISER, Anja, Dr. iur., Assessorin, (*Prof. Grunewald*), Jakob-Welder-Weg 9, Zi. 02-249, Tel. 39-44 47
- GAST, Anne, Rechtsreferendarin, (*Prof. Pecher*), Jakob-Welder-Weg 9, Zi. 02-223, Tel. 39-20 46
- GELDSETZER, Antje, Dipl.-Volkswirtin, (beurlaubt), (*Prof. Bartmann*), Jakob-Welder-Weg 4, Zi. 29, Tel. 39-32 28. Privat: Dautenheimer Landstraße 24, 55232 Alzey, Tel. (0 67 31) 34 28
- GORBAUCH, Marc, Ass. jur., (*Prof. Trzaskalik*), Jakob-Welder-Weg 9, Zi. 03-217, Tel. 39-20 67. Privat: Oestricher Straße 1, 65197 Wiesbaden, Tel. (0 61 1) 4 87 01
- GREIN, Alexander, Assessor, (*Prof. Roth*), Jakob-Welder-Weg 9, Zi. 02-259, Tel. 39-20 59
- GRUBER, Urs Peter, Assessor iur., (*Prof. Müller*), Jakob-Welder-Weg 9, Zi. 03-223, Tel. 39-21 48. Privat: Böllenfalltorweg 27, 64287 Darmstadt, Tel. (0 61 51) 4 65 20
- GUBA, Andreas, Dipl.-Kaufmann, (*Prof. Kargl*), Jakob-Welder-Weg 9, Zi. 01-259, Tel. 39-20 17, [guba@bong.bwl.uni-mainz.de]
- HAAS, Gabriele, Assessorin, (*Prof. Dreher*), Jakob-Welder-Weg 9, Zi. 02-253, Tel. 39-20 62
- HARITZ, André-Oliver, Dipl.-Kaufmann, (*Prof. Bellmann*), Jakob-Welder-Weg 9, Zi. 01-233, Tel. 39-20 88, [aharitz@prod-org.bwl.uni-mainz.de]
- HELBIG, Christine, Dipl.-Volkswirtin, (*Prof. Zohlnhöfer*), Jakob-Welder-Weg 4, Zi. 63, Tel. 39-41 09, [helbig@jura1.jura.uni-mainz.de]
- HELMSCHROTT, Harald, Dr. rer. pol., (*Prof. Knoth*), Jakob-Welder-Weg 9, Zi. 01-269, Tel. 39-41 23
- HILLEN, Stefanie Andrea, Dipl.-Handelslehrerin, (*Prof. Breuer*), Jakob-Welder-Weg 4, Zi. 83, Tel. 39-37 38, [hillen@pop.uni-mainz.de]
- HOCHAPFEL, Frank, Dipl.-Volkswirt, (*Prof. Tillmann*), Jakob-Welder-Weg 4, Zi. 34, Tel. 39-47 03, [frank.hochapfel@uni-mainz.de]
- HÖHN, Katharina, Dipl.-Handelslehrerin, (*Prof. Breuer*), Jakob-Welder-Weg 9, Zi. 01-247, Tel. 39-41 22, [khoehn@jura1.jura.uni-mainz.de]

- JACOBS, Matthias, Dr. iur., Assessor, (*Prof. Konzen*), Jakob-Welder-Weg 9, Zi. 02-239, Tel. 39-20 51, [mjacobs@jura1.jura.uni-mainz.de]. Privat: Töngesstr. 13a, 55129 Mainz, Tel. (0 61 36) 4 31 42
- JÄNICKE, Harald, (*Prof. Perron*), Jakob-Welder-Weg 9, Zi. 02-143, Tel. 39-20 22
- JOHANNSEN, Martina, Dipl.-Volkswirtin, (*Prof. Prinz*), Jakob-Welder-Weg 9, Zi. 01-205, Tel. 39-20 78
- JÜTTNER-NAUROTH, Beate, Dipl.-Kauffrau, (*Prof. Sandmann*), Jakob-Welder-Weg 9, Zi. 01-239, Tel. 39-39 92
- JUNGE, Karsten, Dipl.-Wirtsch.-Ing., (*Prof. Bellmann*), Jakob-Welder-Weg 9, Zi. 01-231, Tel. 39-20 86, [kjunge@prod-org.bwl.uni-mainz.de]
- KADEL, Sabine, (*Prof. Lücke*), Jakob-Welder-Weg 9, Zi. 03-223, Tel. 39-20 12. Privat: Michael-Müller-Ring 35, 55128 Mainz, Tel. 36 62 08
- KAESER, Christian, Ref. iur., (*Prof. Trzaskalik*), Jakob-Welder-Weg 9, Zi. 03-218, Tel. 39-21 38, Privat: Eintrachtstr. 15, 65193 Wiesbaden, Tel. (06 11) 54 06 01
- KAMPOVSKY, Anne-Kerstin, Dipl.-Math., (*Prof. Trautmann*), Jakob-Welder-Weg 9, Zi. 01-209, Tel. 39-20 84, [kampovsk@fin.bwl.uni-mainz.de]
- KAUL, Oliver, Dipl.-Kaufmann, (*Prof. Heil*), Jakob-Welder-Weg 9, Zi. 01-141, Tel. 39-37 59, [oliver.kaul@uni-mainz.de]
- KHARE, Anshuman, Dr., (*Prof. Bellmann*), Jakob-Welder-Weg 9, Zi. 02-135, Tel. 39-20 87, [akhare@prod-org.bwl.uni-mainz.de]
- KIESSLING, Erik, (*Prof. Hadding*), Jakob-Welder-Weg 9, Zi. 02-207, Tel. 39-22 78. Privat: Kaiserstr. 29a, 55116 Mainz, Tel. 61 18 17
- KLOMFASS, Stefan, Dipl.-Volkswirt, (*Prof. Tillmann*), Jakob-Welder-Weg 4, Zi. 26, Tel. 39-32 33
- KOLLMANNSPERGER, Martina, Dipl.-Kauffrau, (*Prof. Bronner*), Jakob-Welder-Weg 9, Zi. 01-253, Tel. 39-30 58. Privat: Welfenstr. 25, 55218 Ingelheim, Tel. (0 61 32) 4 13 72, [kollmann@prod-org.bwl.uni-mainz.de]
- KREICKEMEIER, Udo, Dipl.-Volksw., (*Prof. Saueheimer*), Jakob-Welder-Weg 4, Zi. 12, Tel. 39-51 40
- KROPFENBERG, Inge, Assessorin, (*Prof. Harder*), Jakob-Welder-Weg 9, Zi. 02-269, Tel. 39-30 57. Privat: Taunusstr. 11, 65474 Bischofsheim, Tel. (061 44) 4 28 75
- KUCHENBAUER, Stephanie, Assessorin, (*Prof. Laubinger*), Jakob-Welder-Weg 9, Zi. 03-213, Tel. 39-37 51
- KUSCHNEREIT, Ulrich, Dipl.-Volkswirt, (*Prof. Kubin*), Jakob-Welder-Weg 4, Zi. 38, Tel. 39-41 92, [kuschner@mzdmza.zdv.uni-mainz.de]
- LANG, Frank, Dipl.-Volkswirt, (*Prof. Kubin*), Jakob-Welder-Weg 4, Zi. 37, Tel. 39-37 62, [frank.lang@uni-mainz.de]
- LIESENFELD, Christiane, Dipl.-Volkswirtin, (*Prof. Peffekoven*), Jakob-Welder-Weg 4, Zi. 73, Tel. 39-47 06, [christiane.liesenfeld@uni-mainz.de]
- MARTINI, Mario, ref. iur., (*Prof. Laubinger*), Jakob-Welder-Weg 9, Zi. 03-207, Tel. 39-20 65. Privat: Freiherr-vom-Stein-Str. 14, 55559 Bretzenheim/Nahe, Tel. (06 71) 2 69 33; Im Münchfeld 33, App. 129, 55122 Mainz, Tel. 38 58 07
- MERTENS, Monika, Dipl.-Volkswirtin, (*Prof. Sandmann*), Jakob-Welder-Weg 9, Zi. 01-237, Tel. 39-39 91
- MINNAMEIER, Gerhard, Dipl.-Handelslehrer, (*Prof. Beck*), Jakob-Welder-Weg 9, Zi. 01-241, Tel. 39-30 20, [minnamei@pop.uni-mainz.de]. Privat: Kendelstraße 36a, 55545 Bad Kreuznach, Tel. (06 71) 4 65 38
- MOHR, Katja, Dipl.-Handelslehrerin, (*Prof. Bartling*), Jakob-Welder-Weg 4, Zi. 56, Tel. 39-32 34. Privat: Canisiusstr. 17, 55122 Mainz
- MÜLLER, Karl-Dieter, RA Dr., (*Prof. Müller*), Wiss. Ass. Privat: Bismarckstr. 75, 76133 Karlsruhe, Tel. (07 21) 2 47 59
- OPITZ, Marc, Assessor, (*Prof. Dreher*), Jakob-Welder-Weg 9, Zi. 02-257, Tel. 39-56 74
- PORATH, Daniel, Dipl.-Handelslehrer, (*Prof. Schulze*), Jakob-Welder-Weg 4, Zi. 4, Tel. 39-27 15
- PROFITLICH, Christopher, Dipl.-Volkswirt, (*Prof. Peffekoven*), Jakob-Welder-Weg 4, Zi. 74, Tel. 39-47 07, [christopher.profitlich@uni-mainz.de]
- PULLIG, Winfried, Akad. Rat, Jakob-Welder-Weg 9, Zi. 00-464, Fachbereichsbibliothek, Tel. 39-26 46. Privat: Mainzer Str. 137c, 55124 Mainz, Tel. 46 65 78
- RÖDER, Roland, Dipl.-Hdl., (*Prof. Bronner*), Jakob-Welder-Weg 9, Zi. 01-255, Tel. 39-30 31, [roeder@prod-org.bwl.uni-mainz.de]
- ROLAND, Frank, Dipl.-Volkswirt, (*Prof. Peffekoven*), Jakob-Welder-Weg 4, Zi. 72, Tel. 39-55 37, [frank.roland@uni-mainz.de]
- SCHALLERT, Christoph, Rechtsanwalt, (*Prof. Bock*), Jakob-Welder-Weg 9, Zi. 02-125, Tel. 39-20 30
- SCHMIDT, Christoph, Rechtsreferendar, (*Prof. Harder*), Jakob-Welder-Weg 9, Zi. 02-267, Tel. 39-20 76. Privat: Am Gonsenheimer Spieß 18, 55122 Mainz, Tel. 38 21 20

- SCHNORBUS, York, Assessor, (*Prof. Dreher*), Jakob-Welder-Weg 9, Zi. 02-255, Tel. 39-20 61
- SCHREIBER, Susanne, Dipl.-Kaufrau, (*Prof. Euler*), Jakob-Welder-Weg 9, Zi. 01-225, Tel. 39-56 82
- SCHRÖDER, Friedo, Assessor, (*Prof. Teichmann*), Tel. 39-31 75, [schroede@jura1.jura.uni-mainz.de]. Privat: Große Bleiche 6, 55116 Mainz, Tel. 22 44 65
- SCHULMERICH, Marco, Dipl.-Math., (*Prof. Trautmann*), Jakob-Welder-Weg 9, Zi. 01-219, Tel. 39-2082, [schulmer@fin.bwl.uni-mainz.de]
- SCHUNK, Holger, Dipl.-Kfm., (*Prof. Heil*), Jakob-Welder-Weg 9, Zi. 01-143, Tel. 39-55 49, [holger.schunk@uni-mainz.de]
- SCHWAAB, Carsten, Dipl.-Kfm., (*Prof. Bronner*), Jakob-Welder-Weg 9, Zi. 01-249, Tel. 39-20 93, [schwaab@prod-org.uni-mainz.de]
- SCHWAAB, Jan A., Dipl.-Volkswirt, (*Prof. Bartmann*), Jakob-Welder-Weg 4, Zi. 27, Tel. 39-44 25, [schwaab@mail.uni-mainz.de]. Privat: Eleonorenstr. 68, 55252 Mainz-Kastel, Tel. (0 61 34) 2 17 23
- SCHWARZ, Mathias, Dipl.-Volksw., (*Prof. Sauerheimer*), Jakob-Welder-Weg 4, Zi. 13, Tel. 39-26 72
- SEIDEL, Frank, Dipl.-Kfm., (*Prof. Euler*), Jakob-Welder-Weg 9, Zi. 01-223, Tel. 39-40 70
- SEILHEIMER, Christian, Dipl.-Volksw., (*Prof. Herrmann*), Tel. 39-30 18, [cseilhei@mail.uni-mainz.de]
- SETTERGREN, Pia, Ass. jur., (*Prof. Hepting*), Jakob-Welder-Weg 9, Zi. 02-227, Tel. 39-32 69
- SIMON, Eric, Assessor, (*Prof. Hettinger*), Jakob-Welder-Weg 9, Zi. 02-117, Tel. 39-22 24, [eric.simon@mail.uni-mainz.de]
- SIMON-OPITZ, Nicola, Dipl.-Volkswirtin, (*Prof. Bartmann*), Jakob-Welder-Weg 4, Zi. 28, Tel. 39-54 42, [simonopi@mail.uni-mainz.de]. Privat: Hunsrückstr. 48, 65760 Eschborn, Tel. (0 61 96) 4 37 82
- SKARUPKE, Robert, Dipl.-Volkswirt, (*Prof. Schulze*), Jakob-Welder-Weg 4, Zi. 7, Tel. 39-27 15
- SONNTAG, Ronald, Assessor, Forum 1, Zi. 02-237, Tel. 39-25 26. Privat: Adolfsallee 39, 65185 Wiesbaden, Tel. (06 11) 30 96 52
- STENNER, Alexander, (*Prof. Perron*), Jakob-Welder-Weg 9, Zi. 02-141, Tel. 39-20 23
- STEWEN, Marcus, Dipl.-Volkswirt, (*Prof. Zohlhöfer*), Jakob-Welder-Weg 4, Zi. 62, Tel. 39-25 53, [stewen@jura1.jura.uni-mainz.de]. Privat: Roonstr. 9, 55252 Mainz-Kastel
- STEYER, Ronald, Dipl.-Volkswirt, (*Prof. Peffekoven*), Jakob-Welder-Weg 4, Zi. 75, Tel. 39-37 23, [ronald.steyer@uni-mainz.de]. Privat: Augustinerstr. 1, 55116 Mainz
- SUTHAUS, Christiane, Dipl.-Kaufmann, Jakob-Welder-Weg 9, Zi. 01-207, Tel. 39-20 77
- TSCHIENE, Maren, (*Prof. Lücke*), Jakob-Welder-Weg 9, Zi. 03-224, Tel. 39-20 69. Privat: Draiser Straße 136D, 55128 Mainz, Tel. 36 90 79
- VETTER, Ingrid, Dipl.-Kffr., (*Prof. Herrmann*), Tel. 39-20 80, [vetter@mail.uni-mainz.de]
- VOGEL, Alexander, Dipl.-Volksw., (*Prof. Prinz*), Jakob-Welder-Weg 9, Zi. 01-207, Tel. 39-20 77
- VOLLMAR, Martina, Assessorin, (*Prof. Harder*), Zi. 02-265, Tel. 39-51 20, [mvollmar@jura1.jura.uni-mainz.de]. Privat: Heidesheimer Str. 28, 55124 Mainz, Tel. 46 69 30
- WALBURG, Lucius, Rechtsanwalt, (*Prof. Roth*), Jakob-Welder-Weg 9, Zi. 02-263, Tel. 39-20 57
- WEINSHEIMER, Michael, Ref. iur., (*Prof. Trzaskalik*), Jakob-Welder-Weg 9, Zi. 03-215, Tel. 39-27 25
- WENIGER, Stefanie, Assessorin, (*Prof. Müller*), Jakob-Welder-Weg 9, Zi. 02-221, Tel. 39-20 45. Privat: Kurt-Schumacher-Str. 15, 55124 Mainz
- WINKLER, Markus, Assessor, (*Prof. Hufen*), Jakob-Welder-Weg 9, Zi. 03-233, Tel. 39-20 72, [winkler@jura1.jura.uni-mainz.de]
- WRICKE, Martin, Dipl.-Kaufmann, (*Prof. Herrmann*), Tel. 39-20 80, [wricke@mail.uni-mainz.de]
- ZIRKEL, Andrea, Dipl.-Handelslehrerin, (*Prof. Beck*), Jakob-Welder-Weg 9, Zi. 01-245, Tel. 39-20 96, [zirkel@pop.uni-mainz.de]. Privat: Josefsstr. 26, 55118 Mainz, Tel. 67 78 44

## Nichtbedienstete Lehrkräfte und Lehrbeauftragte

### Honorarprofessoren

- FÖRSTER, Wolfgang, Dr. iur., Dr. rer. pol., Rechtsanwalt, Dipl.-Volkswirt, *Bilanzlehre*, Tel. 70 28 28. Privat: Hungerborn 2, 55411 Bingen, Tel. (0 67 21) 22 22
- FUHR, Ernst, Dr. iur., Rechtsanwalt, bis 1990 Justiciar des Zweiten Deutschen Fernsehens. Privat: Am Viktorstift 21, 55130 Mainz
- PLAGEMANN, Hermann, Dr. iur., Rechtsanwalt und Fachanwalt für Sozialrecht, *Sozialrecht*, Myliusstr. 15, 60323 Frankfurt/Main, Tel. (0 69) 9 71 20 60
- OEFTERING, Heinz, Dr. iur., Dr.-Ing., E. h., Erster Präsident der Deutschen Bundesbahn i. R. (liest nicht), *Steuerrecht*
- REINHARDT, Egon, Dr. rer. pol., Dipl.-Kaufmann, Dipl.-Handelslehrer, Oberstudiendirektor i.R.,

- Didaktik und Methodik der Wirtschaftsschulen.*  
Privat: Bebelstr. 41, 55128 Mainz, Tel. 3 48 20
- SCHMIDT, Dirk, Dr. iur., *Geld-, Bank- und Börsenrecht, Recht der öffentlichen Kreditwirtschaft.*  
Privat: Am Reichenberg 36, 53604 Bad Honnef
- TER BECK, Hans, Dr. iur., Staatssekretär i.R., *Zivilprozeßrecht.* Privat: Am Viktorstift 9, 55130 Mainz, Tel. 8 92 33
- TÖPFER, Klaus, Dr. rer. pol., ordentlicher Prof. an der Universität Hannover, Bundesminister a. D., Deichmannsaeue 31-37, 53179 Bonn
- WEIRICH, Hans-Armin, Dr. iur., Justizrat, Ehrenpräsident der Notarkammer Koblenz, Notar a.D. (liest nicht), *Grundstücksrecht, Freiwillige Gerichtsbarkeit, Vertragsgestaltung.* Privat: Tausstr. 4, 55218 Ingelheim, Tel. (0 61 32) 4 18 00

### Nichtbedienstete Professoren und Privatdozenten

- ERB, Volker, Dr. iur., *Strafrecht und Strafprozeßrecht.* Privat: Am Bohrgrund 4, 55270 Klein-Winternheim, Tel. (0 61 36) 8 97 12
- FEUERHELM, Wolfgang, Dr. iur., Dipl.-Pädagoge, (*Prof. Bock*), Jakob-Welder-Weg 9, Zi. 02-126, Tel. 39-25 55. Privat: Kreidelstr. 5, 65193 Wiesbaden, Tel. (0 61 31) 56 23 38
- GRAF, Gerhard, Dr., Prof., *Volkswirtschaftslehre.* Privat: Weinbergstr. 32, 55268 Nieder-Olm, Tel. (0 61 36) 4 60 34
- HESSELBACH, Josef, Dr., *Landwirtschaftliche Betriebslehre.* Privat: Hofgartenstr. 5, 55545 Bad Kreuznach, Tel. (06 71) 3 26 04
- KEUPP, Lutz, Dr. iur., Dipl.-Psychologe, *Kriminologie.* Privat: Wimpelstr. 8, 67063 Ludwigshafen
- REICHLING, Peter, Dr. rer. pol., Dipl.-Math. oec., (*Prof. Trautmann*), Jakob-Welder-Weg 9, Zi. 01-217, Tel. 39-20 81, [reichlin@fin.bwl.uni-mainz.de]
- ROTTER, Frank, Dr. iur., Professor an der Fachhochschule Fulda, *Rechtssoziologie, Rechts- und Sozialphilosophie.* Privat: Friedensstr. 15, 36043 Fulda, Tel. (06 61) 2 16 04
- Lehrbeauftragte**
- BECKER, Günter, Dr. iur., Ministerialdirigent a.D. im Ministerium für Wirtschaft und Verkehr des Landes Rheinland-Pfalz, *Verkehrswissenschaft.* Privat: Josef-Knettel-Str. 24, 55411 Bingen, Tel. (06721) 1 72 22, (0611) 808584
- BECKER, Jochen. Privat: Am Edelmann 7, 55130 Mainz
- BEHR, Jürgen, Dr. iur., Ministerialrat im Justizministerium des Landes Rheinland-Pfalz, *Krimi-*
- nologie, Jugendstrafrecht, Strafvollzug.* Privat: Rembrandstr. 23, 55127 Mainz
- BÖHM, Klaus, Dr. iur., Ministerialdirigent im Justizministerium des Landes Rheinland-Pfalz, *Strafrecht,* Tel. 16-48 17. Privat: Glühwürmchenweg 20, 55128 Mainz, Tel. 33 17 80
- BOLLHEIMER, Thomas. Privat: Lohnstr. 8, 67574 Osthofen
- BRAUN, Stefan, Dr. rer. pol. Privat: Am Gonsenheimer Spieß 6, 55122 Mainz
- BÜERMANN, Wulf, Dr. iur., Ministerialrat im Ministerium des Innern und für Sport des Landes Rheinland-Pfalz, *Datenschutzrecht.* Privat: Silvanerstr. 38, 55129 Mainz, Tel. 5 98 93
- DECKER, Martin, Ministerialdirigent, Abt.-Leiter Berufliche Bildung im MBWW. Privat: Multatullistr. 20, 55128 Ingelheim
- DISCHINGER, Guido, Dr. rer. pol., Dipl.-Math. Privat: Graben 3, 55116 Mainz
- ENDERLE, Peter. Privat: Hans-Thoma-Str. 15, 65191 Wiesbaden, Tel. (06 11) 40 92 30
- ERLEBACH, Peter, Dr. phil., Univ.-Prof. (FB 14), *Englisch für Wirtschaftspädagogen,* Englischs Seminar, Zi. 238, Tel. 39-27 66. Privat: Plesserstr. 31, 55131 Mainz
- GLATZEL, Johann, Dr. med., Univ.-Prof., FB 04
- HENNECKE, Frank, Dr. iur. utr., Ltd. Ministerialrat im Ministerium für Umwelt und Forsten des Landes Rheinland-Pfalz, Kaiser-Friedrich-Str. 7, 55116 Mainz, Tel. 16-23 23. Privat: Herzogstr. 15, 67061 Ludwigshafen, Tel. (06 21) 56 91 63
- HÜTHER, Michael, Dr., Generalsekretär des Sachverständigenrates zur Begutachtung der gesamtwirtschaftlichen Entwicklung. Privat: Thomaestr. 1, 65193 Wiesbaden
- ILLI, Manfred, Dr., Wiesenhain 18, 65207 Wiesbaden, Tel. (0 61 22) 49 66
- ITZEL, Peter, Dr. iur., Richter am Oberlandesgericht, Ministerium der Justiz, 55116 Mainz. Privat: Kaiserstraße 66, 55116 Mainz
- KEIM, Christopher, Notar, *Vertragsgestaltung.* Privat: Bezirksamtstr. 27, 67806 Rockenhausen, Tel. (063 61) 72 83
- KOCH, Hans-Jörg, Dr. iur., Amtsgerichtsdirektor a.D., *Weinrecht.* Privat: Breitenweg 1, 55286 Würstadt, Tel. (0 67 32) 25 79
- KÜHL, Carsten, Dr., Ministerium für Bildung, Wissenschaft und Weiterbildung des Landes Rheinland-Pfalz. Privat: Merkurweg 7, 55126 Mainz
- LEWINSKI, Silke von, Dr. iur., *Urheberrecht,* Tel. (0 89) 92 46-224, Max-Planck-Inst. f. ausländi-

ches u. internationales Patent-, Urheber- u. Wettbewerbsrecht, Siebertstr. 3, 81675 München  
 MÜLLNER, Klaus. Privat: Behringsstr. 8a, 65779 Kelkheim/Fischbach  
 OPEL, Heinz von, Dr. iur. Privat: Hofgut Westerhaus, 55218 Ingelheim  
 PEIFER, Karl-Heinz, Dr., Vizepräsident des Bundesarbeitsgerichts. Privat: Ahrensbergstr. 6b, 34131 Kassel-Wilhelmshöhe  
 PIQUARDT, Gert, Oberstudiendirektor, Am Leyenberg 52, 56075 Koblenz  
 RÄDLER, Arno. Privat: Bürgermeister-Kirchner-Str. 17, 55590 Meisenheim  
 REBENTISCH, Manfred, R. A. Privat: Gonsbachstr. 27, 55124 Mainz

ROOS, Helmut, Dr. Privat: Windesheimer Str. 45, 55545 Bad Kreuznach  
 SCHNEIDER, Uwe H., Dr. iur., Professor, *Deutsches und ausländisches Kreditrecht*, Tel. (0 61 51) 16 28 18. Privat: Hochschulstr. 1, 64289 Darmstadt  
 SCHWARZ, Lothar, Dr. Privat: Otto-Jessing-St. 19, 99610 Sömmerda  
 STARCK, Joachim, Richter am Bundesgerichtshof, Bundesgerichtshof, Herrenstraße 45a, 76133 Karlsruhe  
 STEIN, Volker, Richter beim Verwaltungsgericht Koblenz, *Öffentliches Recht*. Privat: Hüttenweg 36, 56154 Boppard

## Lehrveranstaltungen

### Hörsäle/Übungsräume:

- RW 1-6: Jakob-Welder-Weg 9
- Hs I-VII: Jakob-Welder-Weg 4
- Hs 7 und 8: Forum, Eingang Becherweg 2
- Hs 13, 15 und 16: Forum, Eingang 7

- Hs Audimax: Auditorium maximum, Forum, Becherweg 5
- Hs N 1-N 3: Becherweg 23
- Hs S 1-S 3: Sportinstitut
- CIP-Pool Jura: Haus RW II, Jakob-Welder-Weg 4, 1. Stock, Zi. 32

## Rechtswissenschaft

- Einführungsveranstaltung für Studienanfänger, Fach- und Hochschulortwechsler  
*W. Hadding*  
 Mi, 31. März 1999, 16-18 — RW 1

### Vorlesungen

#### PRIVATRECHT

- 001 BGB I (Allgemeiner Teil und Rechtsgeschäftslehre für Anfänger) [6-std.]  
*H. Konzen*  
 Mo 8-10 — Hs 8  
 Di 8-10 — N 3  
 Mi 8-10 — Hs 8
- 002 BGB II/1 (Schuldrecht, Allgemeiner Teil) [6-std.]  
*A. Teichmann*  
 Mo 14-18 — Hs 8  
 Di 14-16 — N 1
- 003 BGB II/2 (Schuldrecht, Besonderer Teil) [4-std.]  
*H.-J. Pflug*  
 Mo 14-16 — N 1  
 Fr 12-14 — N 1
- 004 Sachenrecht [4-std.]  
*K. Müller*  
 Mo, Di 16-18 — Audimax

- 005 Erbrecht [3-std.]  
*R. Hepting*  
 Mi 15-18 — Hs 7
- 006 Vertiefungsvorlesung Erbrecht (WfG 1) [2-std.]  
*H. P. Pecher*  
 Di 16-18 — Hs 7
- 007 Wertpapierrecht [2-std.]  
*H.-J. Pflug*  
 Do 12-14 — Hs IV
- 008 Rechtsvergleichung [2-std.]  
*R. Hepting*  
 Mo 16-18 — Hs II
- 009 Einführung in das polnische Privatrecht. Schwerpunkt Gesellschaftsrecht [2-std.]  
*A. Klimowicz-Pakula*  
 Do 16-18 — Hs VII
- 010 Privatrecht für Studierende der Wirtschaftswissenschaften (mit Zwischenprüfungsklausur) [4-std.]  
*P. Kaller*  
 Mo 14-16 — S 1  
 Mi 12-14 — RW 1
- 011 Schadensersatz- und Haftungsrecht [2-std.]  
*H.-J. Pflug*  
 Di 12-14 — Hs VII

- 012 Internationales Privatrecht I (WfG 4)  
[2-std.]  
*K. Müller*  
Di 14-16 — Audimax
- 013 Privatrecht für ausländische Studierende  
[4-std.]  
*M. Jacobs*  
Mi 16-18 — Hs III  
Do 16-18 — RW 3
- 014 Introduction to Common Law Principles  
(in englischer Sprache)  
*N. N.*  
Z. u. O. w. n. b.  
Blockveranstaltung
- 015 Introducción al Derecho Espanol  
(in spanischer Sprache)  
*N. N.*  
Z. u. O. w. n. b.  
Blockveranstaltung
- 016 Introduction au Droit Francais  
(in französischer Sprache)  
*N. N.*  
Z. u. O. w. n. b.  
Blockveranstaltung
- 017 Introduzione al Diritto Italiano  
(in italienischer Sprache)  
*N. N.*  
Z. u. O. w. n. b.  
Blockveranstaltung
- HANDELS- UND WIRTSCHAFTSRECHT**
- 018 Gesellschaftsrecht I [2-std.]  
*B. Grunewald*  
Mo 14-16 — RW 3
- 019 Repetitorium im Handels- und Gesellschaftsrecht – Examensrelevante Probleme dargestellt anhand höchstrichterlicher Entscheidungen  
[2-std.]  
*H. F. Müller*  
Do 16-18 — Hs VI
- 020 Recht gegen den unlauteren Wettbewerb (WfG 2) [2-std.]  
*J. Starck*  
Mo 17-19 — Hs VII
- 021 Urheberrecht (Vorlesung mit Möglichkeit des Seminarscheinwerbes) [4std.]  
*S. v. Lewinski*  
14-tägl.: Fr 8-12 — Hs VII
- FINANZ- UND STEUERRECHT**
- 022 Allgemeines Steuerrecht (WfG 7) [4-std.]  
*C. Trzaskalik*  
Fr 8-12 — RW 2
- 023 Einkommensteuerrecht I (WfG 7) [2-std.]  
*C. Trzaskalik*  
Do 14-16 — RW 2
- ARBEITSRECHT**
- 024 Arbeitsrecht [4-std.]  
*H. Konzen*  
Mo 10-12 — RW 1  
Di 10-12 — N 1
- VÖLKER- UND EUROPARECHT**
- 025 Europarecht I [2std.]  
*M. Dreher*  
Mo 10-12 — P 2
- 026 Europarecht II (WfG 8) [2-std.]  
*M. Dreher*  
Mo 17-19 — Hs VI

Die Adresse für Rechts- und Wirtschafts-Fachbücher

FACHBUCHHANDLUNG

**Scherell & Mundt**

Inh. Claus-Peter Rathje

Hauptgeschäft: 55116 Mainz  
Kaiser-Friedr.-Str. 6 (b. Gericht) • Tel. 061 31 - 283 50 • Fax 28 35 20  
Internet <http://www.bXnet.de/scherell>  
eMail [scherell@t-online.de](mailto:scherell@t-online.de)

Filiale: 65185 Wiesbaden  
Gerichtsstr. 9 • Tel. 06 11 - 308 23 66 • Fax 308 23 68

- 027 Europäisches Kartellrecht (WfG 2 und 8)  
[2-std.]  
*M. Dreher*  
Mo 15-17 — Hs VII

#### ÖFFENTLICHES RECHT

- 028 Staatsrecht II [4-std.]  
*J. Lücke*  
Di 16-18, Do 12-14 — RW 1
- 029 Staatsrecht III [2-std.]  
*W. Rudolf*  
Do 10-12 — N 2
- 030 Allgemeines Verwaltungsrecht II/III  
(Öffentliches Sachenrecht/Staatshaftungsrecht)  
[4-std.]  
*F. Hufen*  
Mi 8.30-10 — S 1  
Do 10-12 — RW 1
- 031 Polizei- und Ordnungsrecht [2-std.]  
*V. Stein*  
Do 12-14 — Hs 8
- 032 Medienrecht [2-std.]  
*D. Dörr*  
Di 14-16 — Hs III
- 033 Wirtschaftsverwaltungsrecht (WfG 6)  
[2-std.]  
*F. Hennecke*  
Mi 16-18 — Hs V
- 034 Grundzüge des Sozialrechts [2-std.]  
*H. Plagemann*  
Fr 16-18 — Hs VII
- 035 Recht der Raumordnung und Landesplanung  
[2-std.]  
*U. Repkewitz*  
Di 14-16 — Hs VI
- 036 Recht des öffentlichen Dienstes (WfG 6)  
[2-std.]  
*U. Repkewitz*  
Do 14-16 — Hs VII
- 037 Umweltrecht II (WfG 6) [2-std.]  
*J. Lücke*  
Di 12-14 — Hs V
- 038 Völkerrecht [4-std.]  
*W. Rudolf*  
Mi 16-18 — RW 4  
Do 14-16 — Hs 7
- 040 Strafrecht, Allgemeiner Teil II [2-std.]  
*J. Krümpelmann*  
Di 8-10 — Audimax
- 041 Strafrecht, Besonderer Teil I  
(Delikte gegen die Person) [2-std.]  
*W. Perron*  
Mi 14-16 — N 1
- 042 Strafrecht, Besonderer Teil II  
(Vermögensdelikte) [2-std.]  
*W. Perron*  
Do 14-16 — N 3
- 043 Strafrecht, Besonderer Teil III  
(Sonstige Delikte) [2-std.]  
*V. Erb*  
Mo 18-20 — Hs 8
- 044 Besprechung höchstrichterlicher Entscheidungen  
im Strafrecht [2-std.]  
*K. Böhm*  
Mo 17-19 — Hs III
- 045 Vertiefungsvorlesung Strafrecht  
(Das 6. Strafrechtsreformgesetz) [2-std.]  
*M. Ling*  
Do 14-16 — Hs II
- 046 Strafvollzug  
(WfG 5) [2-std.]  
*H. Schneider*  
Do 14-16 — Hs IV
- 047 Rechtsmedizin für Juristen [2-std.]  
*C. Rittner, R. Urban*  
Fr 8-10 — Kurssaal, Institut für  
Rechtsmedizin, Am Pulverturm 3
- 048 Rechtsmedizinische Falldemonstration  
[2-std.]  
*C. Rittner, R. Urban*  
Z. n. V. — Prosektur, Pulverturm 3
- 049 Forensische Psychiatrie (mit Fallvorstellungen)  
[1-std.]  
*J. Glatzel*  
14-tägl.: Mo 18-20 — Psychiatrische  
Klinik, Untere Zahlbacher Str. 8

#### VERFAHRENSRECHT

- 050 Strafprozeßrecht [4-std.]  
*J. Krümpelmann*  
Mo 14-16 — Hs 7  
Di 14-16 — Hs 7
- 051 Zwangsvollstreckungs- und Insolvenzrecht  
[4-std.]  
*H. P. Pecher*  
Di 12-14 — Hs 7  
Mi 8-10 — Audimax

#### STRAFRECHT

- 039 Strafrecht, Allgemeiner Teil I [6-std.]  
*M. Hettinger*  
Do 9-12 — Audimax  
Fr 8-11 — Audimax

**KRIMINOLOGIE**

- 052 Kriminologie (WfG 5) [4-std.]  
*M. Bock*  
 Di 14-16 — Hs IV  
 Fr 10-12 — Hs IV
- 053 Hauptströmungen der Kriminologie der Gegenwart [2-std.]  
*L. Keupp*  
 Fr 14-16 — Hs VII

**Exegese**

- 054 Deutschrechtliche Exegese  
 (Veranstaltung gem. PromO § 5 Abs. 1 Nr. 3)  
*A. Roth*  
 1.-3. Juli 1999 — nach Aushang  
 Blockveranstaltung

**Kolloquien**

- 055 Doktorandenkolloquium [2-std.]  
*M. Bock*  
 Di 18-20 — RW 5
- 056 Kolloquium zum Völker- und Europarecht (WfG 8) [2-std.]  
*D. Kugelmann*  
 Do 16-18 — Hs I
- 057 Kolloquium über öffentlich-rechtliche Tagesfragen [2-std.]  
*H.-W. Laubinger, U. Repkewitz*  
 Fr 10-12 — Hs VI

**Seminare**

- 058 Rechtsphilosophisches Seminar: Der Fall Riviere (Erwerb des Grundlagenscheins möglich) [2-std.]  
*F. Rotter*  
 Fr 12-14 — RW 4
- 059 Rechtsvergleichendes Seminar [2-std.]  
*R. Hepting*  
 Di 14-16 — Hs V
- 060 Seminar im Verwaltungsprozeßrecht [2-std.]  
*F. Hufen*  
 Do 18-20 — RW 3
- 061 Seminar zum Handels- und Wirtschaftsrecht (WfG 2) [2-std.]  
*M. Dreher*  
 Di 18-20 — Hs III
- 062 Seminar im Unternehmensrecht (WfG 2) [2-std.]  
*J. Hennrichs, A. Steinbeck*  
 Do 13-15 — Hs VI

- 063 Seminar für deutsches und internationales Kreditrecht [2-std.]  
*W. Hadding, U. H. Schneider*  
 Mi 18-20 — Inst. f. Int. Kreditrecht,  
 Wallstraße 11
- 064 Seminar im Europarecht [2-std.]  
*D. Dörr*  
 Mi 18-20 — RW 3
- 065 Völkerrechtliches Seminar (WfG 8) [2-std.]  
*W. Rudolf*  
 Do 18-20 — Hs I
- 066 Seminar im Polizei- und Ordnungsrecht [3-std.]  
*H.-W. Laubinger*  
 Do 16-19 — Hs V
- 067 Arztrechtseminar [2-std.]  
*C. Rittner, R. Urban*  
 Fr 10-12 — Kursaal Rechtsmedizin,  
 Am Pulverturm 3
- 068 Seminar im vergleichenden Verfassungsrecht  
*J. Lücke*  
 Blockveranstaltung  
 Z. u. O. n. Aushang
- 069 Seminar Grundprobleme der Rechtsphilosophie [2-std.]  
*G. Engel*  
 Do 10-12 — Hs I
- 070 Rechtssoziologisches Seminar: Norm und Reziprozität [2-std.]  
*G. Engel*  
 Mi 17-19 — Hs I
- 071 Seminar: Angewandte Kriminologie (mit Wahlfachschein WfG 5) [2-std.]  
*M. Bock*  
 Do 16-18 — RW 2

**Übungen**

- 072 Übungen im Bürgerlichen Recht für Anfänger [2-std.]  
*A. Roth*  
 Di 14-16 — S 1
- 073 Übungen im Bürgerlichen Recht für Fortgeschrittene [2-std.]  
*W. Hadding*  
 Do 15-17 — N 1
- 074 Übungen im Öffentlichen Recht für Fortgeschrittene [2-std.]  
*H.-W. Laubinger*  
 Mi 14-16 — RW 1



- 075 Übungen im Strafrecht für Anfänger  
[2-std.]  
*J. Krümpelmann*  
Mo 10-12 — S 1
- 076 Übungen im Strafrecht für Fortgeschrittene  
[2-std.]  
*M. Hettinger*  
Do 16-18 — S 1
- 077 Übung im Wahlfach 1 (Familien-, Erbrecht  
und Freiwillige Gerichtsbarkeit) [2-std.]  
*A. Roth*  
Mi 13-15 — Hs IV
- 078 Übung in der Wahlfachgruppe 5 [2-std.]  
*M. Bock mit M. Ermert, C. Schallert,  
H. Schneider*  
Do 18-20 — RW 4
- 079 Übung für Studierende der WfG 6  
(Besonderes Verwaltungsrecht) [2-std.]  
*V. Stein*  
Do 16-18 — Hs III
- 080 Übungen im Steuerrecht (WfG 7) [4-std.]  
*C. Trzaskalik*  
Di 14-18 — RW 4
- 081 Übungen im Wahlfach 8  
(Völker- und Europarecht) [2-std.]  
*D. Dörr*  
Mi 14-16 — Hs II
- 082 Übungen im Handelsrecht [2-std.]  
*J. Hennrichs, A. Steinbeck*  
Mi 15-17 — Hs IV

### Juristischer Examenskurs

#### FRÜHJAHRSKURS

(23. Februar bis 12. März 1999)

- 083 Kreditsicherungsrecht [8-std.]  
*W. Hadding*  
Di, Do 8.30-12 — O. n. b. A.
- 084 Zivilprozeßrecht [4-std.]  
*H. P. Pecher*  
Mi 8.30-12 — O. n. b. A.
- 085 Strafrecht [4-std.]  
*C. Bettendorf*  
Fr. 8.30-12 — O. n. b. A.  
(16. März bis 01. April 1999)
- 086 Baurecht [8-std.]  
*H.-W. Laubinger*  
Di, Do 8.30-12 — O. n. b. A.
- 087 Arbeitsrecht [4-std.]  
*H. Konzen*  
Mi 8.30-12 — O. n. b. A.

- 088 Strafrecht [4-std.]  
*C. Bettendorf*  
Fr. 8.30-12 — O. n. b. A.

#### SOMMERKURS

(06. April bis 08. Juli 1999)

- 089 Familien- und Erbrecht [2-std.]  
*A. Roth*  
Do 10 s. t.-12 — N 1
- 090 Polizei- und Ordnungsrecht [2-std.]  
*V. Stein*  
Mo 10-12 — Hs 16
- 091 Strafrecht [4-std.]  
*W. Perron*  
Mi, Do 8.30-10 — N 3
- 092 Verfassungsrecht [2-std.]  
*D. Dörr*  
Mi 10-12 — RW 1
- 093 Schuldrecht [6-std.]  
*B. Grunewald*  
Mo 8.30-10 — N 3  
Di 8.30-10 — Hs 8  
Di 10-12 — N 2

### Weitere Examinatorien, Repetitorien

- 094 Examinatorium zur Wahlfachgruppe 1  
[2-std.]  
*C. Keim*  
Do 17-19 — Hs II
- 095 Examinatorium zum Handels- und  
Gesellschaftsrecht (WfG 2) [2-std.]  
*A. Teichmann*  
Di 16-18 — Hs III
- 096 Examinatorium und Übung im Internationalen  
Privatrecht (WfG 4) [2-std.]  
*R. Hepting, K. Müller*  
Di 18-20 — Audimax
- 097 Repetitorium im Wahlfach Kriminologie,  
Jugendstrafrecht, Strafvollzugsrecht (WfG 5)  
[1-std.]  
*M. Bock*  
Di 17-18 — RW 2
- 098 Examinatorium zur Wahlfachgruppe 6  
[2-std.]  
*F. Hufen*  
Di 16-18 — Hs V

### Klausurenkurse

- 099 Großer Klausurenkurs [5-std.]  
*K. Müller*  
Sa 8-13 — Hs 8 (Abgabe) und Hs 7  
Besprechung: Fr 14-16 — RW 1

- 100 Klausurenkurs im Wahlfach Kriminologie, Jugendstrafrecht, Strafvollzugsrecht (WfG 5) [2-std.]  
*M Bock und J. Behr*  
Di 18-20 — RW 2

### Rechtsinformatik, EDV für Juristen

- 101 Einführung in die Rechtsinformatik – EDV-Einsatz in der Justiz [2-std.]  
*P. Itzel*  
Do 16-18 — CIP-Pool Jura
- 102 Einführung in das Internet für Juristen [2-std.]  
*T. Draut*  
Di 16-18 — CIP-Pool Jura
- 103 PC-Einführung [2-std.]  
*T. Draut*  
Mi 16-18 — CIP-Pool Jura

### Wirtschaftswissenschaften

- Einführungsveranstaltung für Studienanfänger, Fach- und Hochschulortwechsler [2-std.]  
*S. Klomfaß, M. Kollmannsperger, G. Minnameier*  
Mo, 29. März 1999, 9-11 — RW 1

### VOLKSWIRTSCHAFTSTHEORIE

#### Vorlesungen

- 201 Einführung in die Volkswirtschaftslehre (GS) [2-std.]  
*G. Graf*  
Di 18 s. t.-20 — Hs IV
- 202 Grundzüge der Mikroökonomik (GS) [4-std.]  
*I. Kubin*  
Di 14-16, Mi 8-10 — RW 1
- 203 Volkswirtschaftliche Gesamtrechnung (GS) [1-std.]  
*P.-G. Schmidt*  
14-tägl.: Mo 12-14 — RW 1
- 204 Der deutsche Weinmarkt. Volkswirtschaftliche und betriebswirtschaftliche Aspekte [1-std.]  
*H. von Opel*  
14-tägl.: Mi 16.30-18 — Hs II
- 205 Europäische Union [2-std.]  
*K. Sauernheimer*  
Mo 8-10 — Hs III
- 206 Arbeitsmarkttheorie 2 [3-std.]  
*I. Kubin*  
Di 10-13 — RW 4

### Fremdsprachen

- 104 Initiation à la langue française (niveau 1) [2-std.]  
*S. Holder*  
Mi 14-16 — Hs I
- 105 L'actualité en France (niveau 2) [2-std.]  
*S. Holder*  
Mi 16-18 — RW 5
- 106 Préparation au séjour en France (niveau 3) [2-std.]  
*S. Holder*  
Do 10-12 — Hs VI
- 107 Polnische Rechts- und Wirtschaftssprache [2-std.]  
*A. Klimowicz-Pakula*  
Mi 18-20 — Hs VI

- 207 Theorie der Umweltpolitik [4-std.]  
*H. Bartmann*  
Di 10-12 — Hs IV  
Do 14-16 — Hs III

### Übungen

- 208 Mikroökonomische Übung für Anfänger [2-std.]  
*U. Kuschnereit*  
Mi 10-12 — Hs II  
Mi 12-14 — RW 3
- 209 Mikroökonomische Übung für Anfänger [2-std.]  
*N. Simon-Opitz*  
Do 10-12 — Hs III
- 210 Mikroökonomische Übung für Anfänger [2-std.]  
*M. Schwarz*  
Fr 10-12 — RW 3
- 211 Mikroökonomische Übung für Anfänger [2-std.]  
*F. Lang*  
Mi 14-16 — RW 4
- 212 Mikroökonomische Übung für Anfänger [2-std.]  
*H. P. Seitel*  
Mo 8-10, 12-14 — Hs II
- 213 Fortgeschrittenen-Übung zur Theorie der ökologischen Ökonomie [2-std.]  
*A. Busch, J. Schwaab, u.a.*  
Mo 10-12 — Hs III

**Seminare**

- 214 Seminar zur Wirtschaftstheorie und Umwelt-  
ökonomie  
*H. Bartmann*  
Z. u. O. w. n. b.  
Blockveranstaltung
- 215 Arbeitsmarkttheorie  
*I. Kubin*  
Z. u. O. w. n. b.  
Blockveranstaltung
- 216 Außenhandel [2-std.]  
*K. Sauernheimer*  
Di 14-16 — Hs I
- 217 Regionalwirtschaftliches Seminar  
*P. Schulze*  
Z. u. O. w. n. b.  
Blockveranstaltung
- 218 Doktorandenseminar [2-std.]  
*K. Sauernheimer, I. Kubin, A. Prinz,  
G. Tillmann, K. Sandmann*  
Mo 17-19 — O. w. n. b.

**Kolloquien**

- 219 Kolloquium für Examenskandidaten  
[2-std.]  
*H. Bartmann*  
Mi 8-10 — Hs III
- 220 Kolloquium zur Umweltpolitik [2-std.]  
*H. Bartmann*  
Mi 14-16 — Hs III
- 221 Wirtschaftstheoretisches Kolloquium  
[2-std.]  
*K. Sauernheimer*  
Di 8-10 — Hs VI

**VOLKSWIRTSCHAFTSPOLITIK****Vorlesungen**

- 222 Wettbewerbspolitik [4-std.]  
*H. Bartling*  
Di, Mi 10-12 — S 1
- 223 Stabilisierungspolitik [4-std.]  
*A. Prinz*  
Mo 12-16 — Audimax
- 224 Sozialpolitik [2-std.]  
*A. Prinz*  
Di 12-14 — Hs I
- 225 Marktwirtschaftliche Ordnungspolitik II  
(Sozialordnung): Teil B [3-std.]  
*W. Zohlhörer*  
Di 8-11 — Hs I

**Übungen**

- 226 Wirtschaftspolitische Übung für Fortgeschrit-  
tene zur Wettbewerbspolitik [2-std.]  
*H. Bartling*  
Mi 14-16 — S 1
- 227 Volkswirtschaftslehre für Nichtökonomien  
[2-std.]  
*A. Prinz*  
Di 10-12 — Hs V
- 228 Wirtschaftspolitische Übung für Fortgeschrittene  
[2-std.]  
*M. Kulessa*  
Mo 14-16 — Hs II
- 229 Übung zur Geld- und Währungspolitik  
[2-std.]  
*P.-G. Schmidt*  
Mo 14-16 — N 3

**Seminare**

- 230 Wirtschaftspolitisches Forschungs- und  
Doktorandenseminar [2-std.]  
*H. Bartling, W. Zohlhörer*  
Z. u. O. w. n. b.  
Besonderer Aushang
- 231 Seminar zur Gesundheitsökonomik  
Blockveranstaltung  
*A. Prinz*  
Z. u. O. w. n. b.
- 232 Wirtschaftspolitisches Seminar [2-std.]  
*W. Zohlhörer*  
Mi 14-16 — Hs V

**FINANZWISSENSCHAFT****Vorlesungen**

- 233 Finanzwissenschaft IV: Öffentlicher Kredit  
[2-std.]  
*R. Peffekoven*  
Mo 10-12 — RW 2
- 234 Finanzwissenschaft I: Ausgabenlehre  
[4-std.]  
*G. Tillmann*  
Di 8-10, Do 10-12 — S 1
- 235 Internationale Finanzordnung [2-std.]  
*R. Peffekoven*  
Di 10-12 — Hs III
- 236 Harmonisierung der Finanzpolitik in der  
Europäischen Union [2-std.]  
*M. Hüther*  
Mi 10-12 — Hs III

- 237 Public Choice [2-std.]  
*G. Tillmann*  
 Mi 10-12 — Hs I
- 238 Theorie der Sozialversicherung [2-std.]  
*G. Tillmann*  
 Do 12-14 — Hs I

### Übung

- 239 Finanzwissenschaftliche Übungen für Fortgeschrittene [2-std.]  
*C. Kühl*  
 Do 16-18 — Hs IV

### Seminar

- 240 Finanzwissenschaftliches Seminar Blockveranstaltung  
*R. Peffekoven*  
 Z. u. O. w. n. b. — Raum 80, Haus RW II

### Repetitorium, Klausurenkurs

- 241 Repetitorium für Examenskandidaten [2-std.]  
*R. Peffekoven*  
 Mo 16-18 — RW 3
- 242 Klausurenkurs für Examenskandidaten [2-std.]  
*S. Klomfuß*  
 Di 14-16 — Hs II

### BETRIEBSWIRTSCHAFTSLEHRE (GRUNDSTUDIUM)

#### Vorlesungen

- 243 Einführung in die EDV für Wirtschaftswissenschaftler [4-std.]  
*A. Guba*  
 Di 12-14, Do 8-10 — RW 1
- 244 Kosten- und Leistungsrechnung [2-std.]  
*U. Mildenberger*  
 Mi 16-18 — RW 1
- 245 Unternehmensführung [2-std.]  
*R. Bronner*  
 Di 10-12 — RW 1
- 246 Buchführung [3-std.]  
*S. Schreiber*  
 14-tägl.: Mo, 10-12 — Hs 8  
 Mi 10-12 — Hs 8
- 247 Investitionsrechnung [2-std.]  
*K. Sandmann*  
 Z. u. O. w. n. b.

### Übung

- 248 Übung zur Unternehmensführung [1-std.]  
*C. Schwaab*  
 14-tägl.: Do 13-15 — N 1  
 Do 16-18 — N 2

### BETRIEBSWIRTSCHAFTSLEHRE (HAUPTSTUDIUM)

#### Vorlesungen

- 249 Marketingpolitik [2-std.]  
*O. P. Heil*  
 Do 16-18 — RW 1
- 250 Informations- und Kommunikationssysteme [2-std.]  
*A. Schwickert*  
 Mo 8-10 — RW 1
- 251 Bankbetriebslehre [4-std.]  
*K. Sandmann*  
 Di, Do 12-14 — S 1
- 252 Produktion und Logistik [2-std.]  
*K. Bellmann*  
 Do 10-12 — RW 2

### Übungen

- 253 Betriebswirtschaftliche Übungen für Fortgeschrittene [2-std.]  
*R. Euler*  
 Mi 15-17 — RW 3
- 254 Betriebswirtschaftliche Übungen für Fortgeschrittene [2-std.]  
*O. P. Heil*  
 Di 10-12 — RW 2
- 255 Workshop »Wissenschaftliches Arbeiten« Blockveranstaltung  
*A. Guba*  
 Z. u. O. w. n. b. — RW I, R 00 265

### WAHLPFLICHTFÄCHER

#### Vorlesungen

- 256 Qualitätsmanagement [2-std.]  
*M. Illi*  
 Mo 18-20 — RW 4
- 257 Strategisches Produktionsmanagement [2-std.]  
*K. Bellmann*  
 Di 14-16 — RW 3
- 258 Innovationsmanagement [2-std.]  
*K. Bellmann*  
 Di 10-12 — Hs IV

- 259 Organisationsforschung [2-std.]  
*F. A. Stein*  
Mi 12-14 — RW 2
- 260 Konfliktregelung [2-std.]  
*R. Bronner*  
Do 10-12 — RW 3
- 261 Steuerbilanzen [4-std.]  
*R. Euler*  
Mi 10-12 — RW 3  
Do 14-16 — RW 4
- 262 Marketing in Theorie und Praxis [2-std.]  
*O. P. Heil*  
Do 18-20 — RW 2
- 263 Strategie und Wettbewerb [2-std.]  
*O. P. Heil*  
Do 14-16 — RW 3
- 264 Marktforschung und Multivariate Verfahren [2-std.]  
*O. P. Heil*  
Di 12-14 — RW 2
- 265 Marktorientierte Unternehmensführung [2-std.]  
*A. Herrmann*  
Di 8-10 — RW 2
- 266 Preismanagement und Marktreaktionsmodelle [2-std.]  
*A. Herrmann*  
Mo 12-14 — RW 2
- 267 Marktforschung mit Multivariaten Verfahren [2-std.]  
*A. Herrmann*  
Mo 8-10 — RW 2
- 268 Wirtschaftliches Prüfungswesen [2-std.]  
*J. Knoth*  
Mo 14-16 — RW 2
- 269 Sonderbilanzen [2-std.]  
*J. Knoth*  
Di 11-13 — Audimax
- 270 Internationale Rechnungslegung [2-std.]  
*R. Mujkanovic*  
Mi 8-10 — RW 4
- 271 Bankregulierung und Marktrisiken [2-std.]  
*K. Sandmann*  
Di 14-16 — RW 2
- 272 Finanzwirtschaft I [2-std.]  
*S. Trautmann*  
Mi 10-12 — RW 2
- 273 Finanzderivate I [2-std.]  
*S. Trautmann*  
Mi 14-16 — RW 2

## Übungen

- 274 Kooperative Führung  
*R. Bronner*  
1 Woche vor Vorlesungsbeginn — Hs 11  
Blockveranstaltung
- 275 Datenmanagement/Datenbanken [2-std.]  
*T. Franke*  
Do 8-10 — RW I, R 00-265
- 276 IuK-Netzwerke [2-std.]  
*A. Schwickert*  
Fr 8-10 — RW I, R 00-265
- 277 Systementwicklung mit Java [2-std.]  
*D. Harper*  
Z. w. n. b. — RW I, R 00-265
- 278 Übung zur Finanzwirtschaft I [1-std.]  
*M. Dreßler*  
14-tägl.: Di 10-12 — RW 3
- 279 Übung zu Finanzderivate I [2-std.]  
*A.-K. Kampovsky*  
14-tägl.: Di 10-12 — RW 3

## Seminare

- 280 Produktionswirtschaftliches Seminar [2-std.]  
*K. Bellmann*  
Do 16-18 — RW 5
- 281 Organisations-Seminar [2-std.]  
*R. Bronner*  
Di 16-18 — RW 3
- 282 Steuerseminar [2-std.]  
*R. Euler*  
Do 16-18 — RW 4
- 283 Thema wird noch bekanntgegeben [2-std.]  
*A. Herrmann*  
Di 14-16 — Hs VII
- 284 Simulation und Modellbildung in der betrieblichen Aus- und Weiterbildung [4-std.]  
*K. Breuer, U. Mildenberger*  
Mo 12-16 — CIP-Pool
- 285 Projektseminar zur Wirtschaftsinformatik  
*H. Kargl, A. Schwickert*  
Z. w. n. b. — RW I, R 00-265
- 286 Seminar im Wahlfach Rechnungslegung der Unternehmung  
*J. Knoth*  
Z. u. O. w. n. b.  
Blockveranstaltung
- 287 Thema wird noch bekanntgegeben  
*K. Sandmann*  
Z. u. O. w. n. b.  
Blockveranstaltung

- 288 Seminar Finanzwirtschaft  
*S. Trautmann*  
 Z. u. O. w. n. b.  
 Blockveranstaltung
- 289 Forschungsseminar für Diplomanden und  
 Doktoranden [2-std.]  
*S. Trautmann*  
 Fr 14-16 — RW 5

### Kolloquien

- 290 Kolloquium zur Wirtschaftsinformatik  
*H. Kargl, A. Schwickert*  
 Z. w. n. b. — RW I, R 00-265
- 291 Kolloquium für Examenskandidaten  
 [1-std.]  
*J. Knoth*  
 14-tägl.: Di 16-18 — Hs IV
- 292 Kolloquium »Seminar on Banking and Finance«  
 [2-std.]  
*S. Trautmann*  
 Mi 17-19 — RW 2
- 293 Kolloquium zur Produktionswirtschaft [1-std.]  
*A. Haritz, K. Junge*  
 14-tägl.: Do 18-20 — RW 5

### MATHEMATIK, STATISTIK, ÖKONOMETRIE

#### Vorlesungen

- 294 Statistische Methodenlehre I (GS) [2-std.]  
*N. N.*  
 Di 8-10 — RW 1
- 295 Bevölkerungs-, Wirtschafts- und Sozial-  
 statistik (GS) [2-std.]  
*N. N.*  
 Do 14-16 — RW 1
- 296 Mathematik für Wirtschaftswissenschaftler B  
 (GS) [2-std.]  
*N. N.*  
 Fr 12-14 — RW 1
- 297 Stichproben und Tests [2-std.]  
*P. Schulze*  
 Fr 8-10 — Hs III
- 298 Ökonometrie I [2-std.]  
*P. Schulze*  
 Do 8-10 — Hs III

### Übungen

- 299 Übungen zur Mathematik für Wirtschafts-  
 wissenschaftler B (GS) [2-std.]  
*N. N.*  
 Z. u. O. w. n. b.  
 Mehrere Parallelveranstaltungen
- 300 Übungen zur Statistischen Methodenlehre  
 (GS) [2-std.]  
*N. N.*  
 Z. u. O. w. n. b.  
 Mehrere Parallelveranstaltungen

### Seminar

- 301 Statistisch-ökonomisches Seminar  
*P. Schulze*  
 Z. u. O. w. n. b.  
 Blockveranstaltung

### Kolloquium

- 302 Statistisch-ökonomisches Kolloquium für  
 Examenssemester [2-std.]  
*P. Schulze*  
 Fr 10-12 — Hs I

### WIRTSCHAFTS- UND SOZIALGESCHICHTE

#### Vorlesung

- 303 Westdeutsche Wirtschaftsgeschichte 1950-1990  
 [4-std.]  
*V. Hentschel*  
 Mo 10-12 — RW 4  
 Fr 10-12 — Hs II

#### Übung

- 304 Übung zur Wirtschafts- und Sozialgeschichte  
 [2-std.]  
*V. Hentschel*  
 Mo 14-16 — Hs I

### Seminar

- 305 Seminar zur Wirtschafts- und Sozialgeschichte  
 [2-std.]  
*V. Hentschel*  
 Fr 13-15 — Hs II

## WIRTSCHAFTSPÄDAGOGIK

**Vorlesungen im Grund- und Hauptstudium**

- 306 Einführung in die Wirtschaftspädagogik [2-std.]  
*K. Beck*  
Mo 14-16 — RW 4
- 307 Didaktische Grundlagen der kaufmännischen Berufserziehung II [2-std.]  
*K. Beck*  
Di 10-12 — Hs II
- 308 Pädagogische Diagnostik in der beruflichen Aus- und Weiterbildung [2-std.]  
*K. Breuer*  
Mi 8-10 — RW 3
- 309 Quantitative und qualitative Schulbuchanalyse (GS) [2-std.]  
*G. Minnameier*  
Mi 12-14 — RW 5
- 310 Planung, Organisation und Evaluation des kaufmännischen Unterrichts (GS) [2-std.]  
*G. Piquardt*  
Di 12-14 — RW 5
- 311 Institutionen, Strukturen und Entwicklungen des beruflichen Schulwesens (HS) [2-std.]  
*M. Decker*  
Mi 12-14 — RW 4
- 312 Die Industrieschulbewegung des 18. Jahrhunderts (GS) [2-std.]  
*Chr. Sczesny*  
Fr 8-10 — RW 5
- 313 Unterweisung in der betrieblichen Ausbildung (GS) [2-std.]  
*E. Wuttke*  
Di 10-12 — RW 5
- 314 Zum Sinn und Unsinn von Strategietrainings (GS) [2-std.]  
*E. Wuttke*  
Mi 10-12 — RW 5
- 315 Unterrichtsbeobachtung und Lehrversuche (GS)  
*A. Zirkel*  
22.03.-26.03.1999 — RW 5  
Blockveranstaltung
- 316 Zum Konstrukt »Ökonomische Bildung« – Wissen, Einstellungen und moralische Urteilskompetenz (HS) [2-std.]  
*A. Zirkel*  
Mo 14-16 — RW 5
- 317 Erziehungswissenschaftliche Forschungsmethoden im Kontext empirischer Wirtschaftspädagogik (HS) [2-std.]  
*C. Sczesny*  
Fr 10-12 — RW 4
- 318 Die Entwicklung des moralischen Denkens unter dem Aspekt beruflicher Sozialisation und Qualifizierung (HS) [2-std.]  
*G. Minnameier*  
Mo 10-12 — RW 5
- 319 Modellbildung und Simulation in der betrieblichen Aus- und Weiterbildung (HS) [4-std.]  
*K. Breuer, U. Mildenberger*  
Mo 12-16 — CIP-Pool
- 320 Computergestützte mehrdimensionale Lehr-Lernarrangements – mit Übungen am PC (GS) [4-std.]  
*K. Berendes*  
Fr 14-18 — CIP-Pool

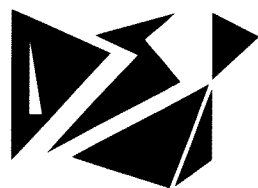

**Data Service & Information**  
<http://www.dsidata.com>

### Thema: Wirtschaftsstatistiken auf CD-ROM

z.B. International Statistical Yearbook: ca. 1,5 Mio. konsistente Wirtschaftsdatenreihen teilweise ab 1948/60, Quellen: Eurostat, OECD, UNIDO, IMF, Deutsche Bundesbank, Statistisches Bundesamt, DIW...

**Seminare**

- 321 Lehr-, Lern-Arrangements in der kaufmännischen Berufsschule [2-std.]  
*K. Beck*  
Mi 10-12 — RW 4
- 322 Leistungsmessung und Leistungsbeurteilung in der beruflichen Aus- und Weiterbildung [2-std.]  
*K. Breuer*  
Mo 16-18 — Hs I

**Kolloquien**

- 323 Kolloquium für Examenskandidaten [1-std.]  
*K. Beck*  
14-tägl.: Di 14-16 — RW 5  
Beginn: 13.04.1999
- 324 Erziehungswissenschaftliches Kolloquium [1-std.]  
*K. Beck*  
14-tägl.: Di 14-16 — RW 5  
Beginn: 06.04.1999

- 325 Kolloquium für Examenskandidaten [1-std.]  
*K. Breuer*  
14-tägl.: Di 16-18 — RW 5
- 326 Forschungskolloquium [1-std.]  
*K. Breuer*  
14-tägl.: Di 16-18 — RW 5

**FREMDSPRACHEN****Übung**

- 327 Translation [2-std.]  
*P. Erlebach*  
Fr 15-17 — Hs V

**Seminar**

- 328 Public Life and Institutions in Britain and the USA [2-std.]  
*P. Erlebach*  
Mo 18 s. t.-19.30 — Hs V



## Fachbereich 04: Medizin

- Postanschrift: 55101 Mainz, Fax 17-34 87
- Besucheranschrift: Obere Zahlbacher Straße 63, Gebäude 912, 55131 Mainz
- Dekan:  
Univ.-Prof. Dr. med. Sven Olaf HOFFMANN
- Prodekan:  
Univ.-Prof. Dr. med. Peter VAUPEL
- Verwaltungsbeauftragter:  
Dr. Jürgen HIPPCHEM, Tel. 17-34 75,  
[hippchen@dekanat-med.klinik.uni-mainz.de]
- Büroleiter:  
Ulf ARNOLD, Tel. 17-34 81, [arnold@dekanat-med.klinik.uni-mainz.de]
- Sekretariat:  
Elisabeth BODENSTEIN, Tel. 17-31 80/73 86,  
[bodenstein@dekanat-med.klinik.uni-mainz.de]
- Habilitationen:  
Gisela RUMSEY,  
Sprechzeiten: Mo-Do 9-12, Tel. 17-28 32,  
[rumsey@dekanat-med.klinik.uni-mainz.de]
- Promotionen:  
Veronika WÖLFLE,  
Sprechzeiten: Mo-Do 9-12, Tel. 17-31 86,  
[woelfle@dekanat-med.klinik.uni-mainz.de]

- Allgemeine Verwaltung:  
Elisabeth SELTMANN, Tel. 17-31 80,  
[eseltmann@dekanat-med.klinik.uni-mainz.de]
- Frederik MORSCHES, Tel. 17-53 53,  
[morsches@dekanat-med.klinik.uni-mainz.de],  
Roswitha HEBEL, Tel. 17-27 71,  
[hebel@dekanat-med.klinik.uni-mainz.de],  
Sprechzeiten: Mo-Do 9-12
- Frauenbeauftragte:  
Dr. Gisela KURZ, Tel. 17-22 41

### Bereichsausschuß für Theoretische Medizin

- Postanschrift: 55131 Mainz
- Diensträume: Obere Zahlbacher Str. 67,  
Geb. 905 (Hochhaus)
- Vorsitzender: Univ.-Prof. Dr. S. BHAKDI
- Stellv. Vorsitzender: Univ.-Prof. Dr. P. VAUPEL
- Sekretariat: C. VIEWEGER,  
Tel. 17-30 73/39-59 46, Fax 39-23 59,  
Sprechzeiten: Mo, Di 10-14, Fr 10-13

## Informationen für Studierende

### Studiendekane des Fachbereichs Medizin

und Beauftragte für Studienfachberatung für den Bereich Klinik (zugleich Unterrichtsbeauftragte für den ersten, zweiten und dritten klinischen Studienabschnitt)

- Studiendekan Medizin:  
Univ.-Prof. Dr. R. WANTSCHKE,

Sprechzeiten: Di-Do 11-11.30  
Tel. 17-34 85, Fax 17-55 81

- Angelegenheiten der Studierenden:  
Maria-Theresia HERRMANN, 5., 6. klin. Sem.,  
Praktisches Jahr, Tel. 17-31 85,  
Bettina KRÖHLER, 1.-4. klin. Sem., Tel. 17-34 85,  
Gabriele ROSSMANN, Tel. 17-34 85,  
Sprechzeiten: Mo-Do 9-11.30

**Sparen Sie bis 500% Kopierkosten. Vervielfältigen Sie Ihre Dissertation auf Mikrofiches!**

<u>PREISE:</u>	zugl. MWST.	Rechenbeispiel für eine z.B. Medizinische Dissertation mit 50Pflichtexemplaren und <u>unterschiedlichen Seitenzahlen:</u>
MASTER-FICHE MIT 98 SEITEN UND TITEL	DM 34.00	bis 98 Seiten ( 1 Master) DM 66.50
KOPIE VOM MASTER	DM 0.50	bis 196 Seiten ( 2 Master) DM 125.50
FICHE-HÜLLE	DM 0.15	bis 294 Seiten ( 3 Master) usw. DM 184.50
VERSANDKOSTENPAUSCHALE	DM 10.00	zugl. DM 10.-- Versand und 16% MWST.
<u>Schnelle Lieferung:</u> In der Regel am nächsten Arbeitstag nach Eingang. (Postlaufzeit durchschnittl. 1,2 Tage lt. Poststatistik.)		

**MIKROFORM-**  
**DISSERTATION** Sabine Waber

Unterlagen anfordern bei:

Karlsruher Straße 39  
68775 Ketsch b. Mannheim  
Telefon/Fax 06202-68006

- Studiendekan Zahnmedizin:  
Univ.-Prof. Dr. Dr. W. WAGNER, Tel. 17-30 60
- Angelegenheiten der Studierenden: N. N.
- Projekt »Evaluation der Lehre«: Dipl.-Psych.  
Andrea HANS, Zi. 01-414, Tel. 17-34 78,  
Diensträume: Obere Zahlbacher Straße 63,  
UG, 55131 Mainz, Fax 17-55 81,  
Sprechzeiten: Mo, Mi, Do 11-12.30

### Studienbeauftragter für den Bereich Vorklinik

- Dr. K. BRODDA,  
Sprechzeiten: Di, Do 13-13.30,  
Sekretariat: Edelgard NEUFURTH,  
Tel. 39-57 99, Sprechzeiten: Mo-Fr 9-12,  
Diensträume: Duesbergweg 6  
(Campus universitatis), Zi. 01-430

### Einführungsveranstaltungen für Studienanfänger, Fach- und Hochschulortwechsler für Medizin und Zahnmedizin

Woche vor Semesterbeginn: Tag, Zeit und Ort werden durch Aushang bekanntgegeben (Campus universitatis)

### Vertrauensdozenten für Ausländische Studierende

#### BEREICH VORKLINIK:

- Univ.-Prof. Dr. rer. nat. D. PETUTSCHNIGK,  
Anatomisches Institut, Becherweg 13, Zi. 01-

464, Tel. 39-25 32, Sprechzeiten n. V.  
Sekretariat: C. HOFFMANN, Zi. 01-474, Tel.  
39-22 39, Sprechzeiten: Mo, Mi 10-11, O. n. V.  
Vertreter: Univ.-Prof. Dr. med. E. STOFFT, Ana-  
tomisches Institut, Becherweg 13, Tel. 39-21 72,  
Sprechzeiten n. V.

#### BEREICH KLINISCH-THEORETISCHE INSTITUTE:

- Univ.-Prof. Dr. med. H. KILBINGER, Zi. 1348,  
Tel. 17-73 79, Sprechzeiten n. V., Obere Zahlba-  
cher Straße 67

#### BEREICH KLINIKUM:

- Hochschuldozentin Dr. S. MOHR-KAHALY,  
II. Medizinische Klinik, Reisingerweg 2,  
Tel. 17-72 65,  
Dr. H. GAMM, III. Medizinische Klinik, Schwer-  
punkt Hämatologie, Naunynweg 1, Zi. 203, 2.  
Stock, Tel. 17-72 43, Sprechzeiten n. V., Sekre-  
tariat: Tel. 17-72 44

### Beauftragter für die Ausstellung von Leistungsnachweisen gemäß BAföG:

- Univ.-Prof. Dr. rer. nat. D. PETUTSCHNIGK,  
Anatomisches Institut, Becherweg 13 (Campus  
universitatis), Tel. 39-25 32  
Sekretariat: K. STAUBER, Zi. 01-474, Tel.  
39-22 39, Sprechzeiten Mo, Mi 10-11 O. n. V.  
Stellvertreter: Univ.-Prof. Dr. med. E. STOFFT,  
Anatomisches Institut, Becherweg 13, Tel.  
39-21 72

### Unterrichtsbeauftragte der Studienfächer der Medizin:

#### Vorklinik:

- *Anatomie*: Univ.-Prof. Dr. E. STOFFT, Anato-  
misches Institut, Tel. 39-21 72
- *Medizinische Psychologie und Medizinische So-  
ziologie*: Univ.-Prof. Dr. G. HUPPMANN, Abt. f.  
Med. Psychologie u. Med. Soziologie, Tel. 39-59 04
- *Physiologische Chemie und Pathobiochemie*:  
Univ.-Prof. Dr. Dr. B. SCHMIDT, Institut für  
Physiologische Chemie und Pathobiochemie,  
Tel. 39-59 22
- *Physiologie und Pathophysiologie*: Prof. Dr. G.  
BÖHMER, Institut für Physiologie und Patho-  
physiologie

#### Klinik:

- *Allgemeinmedizin*: Prof. Dr. med. G. FAUST,  
Fuststr. 8, 55116 Mainz, Tel. 28-07 04

- *Anästhesiologie*: Univ.-Prof. Dr. med. M. HAL-  
MAGYI, Klinik für Anästhesiologie, Ehrlichweg  
5, Tel. 17-71 72
- *Arbeits- und Sozialmedizin*: Univ.-Prof. Dr. med.  
J. KONIETZKO, Institut für Arbeits- und Sozial-  
medizin, Obere Zahlbacher Straße 67, Tel.  
17-32 33
- *Augenheilkunde*: Dr. S. PITZ, Augenklinik,  
Helmholtzweg 1, Tel. 17-25 33
- *Chirurgie*: Dr. med. M. MÖRSCHER, Chirur-  
gische Klinik, Ehrlichweg 6, Tel. 17-20 75
- *Dermatologie*: Prof. Dr. med. P. SCHRAMM,  
Hautklinik, Helmholtzweg 16, Tel. 17-72 59
- *Geschichte der Medizin*: Univ.-Prof. Dr. phil. W.  
F. KÜMMEL, Medizinhistorisches Institut, Am  
Pulverturm 13, Tel. 17-73 55
- *Gynäkologie und Geburtshilfe*: Univ.-Prof. Dr.  
med. P. BROCKERHOFF, Klinik für Geburtshilfe

und Frauenkrankheiten, Semmelweisweg 5, Tel. 17-73 16

- **Hals-Nasen-Ohren-Heilkunde:** PD Dr. J. MAURER, Hals-Nasen-Ohren-Klinik, Helmholtzweg 1, Tel. 17-27 95
- **Hygiene:** Univ.-Prof. Dr. Dr. B. JANSEN, Abteilung für Hygiene, Obere Zahlbacher Straße 67, Tel. 17-31 26
- **Immunologie:** Univ.-Prof. Dr. med. E. RÜDE, Institut für Immunologie, Obere Zahlbacher Straße 67, Tel. 17-72 88
- **Innere Medizin I:** Univ.-Prof. Dr. med. R. WANITSCHKE, I. Med. Klinik und Poliklinik, Naunynweg, Tel. 17-71 18
- **Innere Medizin II:** Hochschuldoz. Dr. S. MOHRKAHALY, II. Med. Klinik und Poliklinik, Billrothweg 2, Tel. 17-72 65
- **Innere Medizin III:** PD Dr. G. ZEILE, Schwerpunkt Hämatologie, Naunynweg 1, Tel. 17-71 48
- **Mikrobiologie:** PD Dr. M. MAEURER, Institut für Medizinische Mikrobiologie, Obere Zahlbacher Straße 67, Tel. 17-72 37, 17-31 44
- **Neurochirurgie:** PD Dr. R. SCHUBERT, Neurochirurgische Klinik, Czemyweg 9a, Tel. 17-21 13
- **Neurologie:** N. N., Klinik und Poliklinik für Neurologie, Pettenkoferweg 5, Tel. 17-22 22
- **Orthopädie:** PD Dr. P. EYSEL, Klinik für Orthopädie, Billrothweg 6, Tel. 17-73 74
- **Pädiatrie:** PD Dr. S. MUNDLOS, Kinderklinik, Czemyweg 1, Zi. 68, Tel. 17-73 28
- **Pathologie:** Univ.-Prof. Dr. H. A. LEHR, Institut für Pathologie, Reisingerweg 4, Zi. 10a, Tel. 17-32 69
- **Pharmakologie:** Univ.-Prof. Dr. H. KILBINGER, Obere Zahlbacher Straße 67, Tel. 17-73 79
- **Psychiatrie:** PD Dr. Dr. J. RÖSCHKE, Psychiatrische Klinik und Polikl., Untere Zahlbacher Straße 8, Tel. 17-73 63
- **Psychotherapie:** Dr. A. ECKARDT, Klinik für Psychosomatische Medizin und Psychotherapie, Untere Zahlbacher Straße 8, Tel. 17-21 68
- **Radiologie:** Univ.-Prof. Dr. med. J. KUTZNER, Klinik und Poliklinik für Radiologie, Geb. 210, UG, Naunynweg 9, Tel. 17-71 25
- **Rechtsmedizin:** Univ.-Prof. Dr. Dr. R. URBAN, Institut für Rechtsmedizin, Pulverturm 3, Tel. 17-21 79
- **Statistik und Dokumentation:** Univ.-Prof. Dr. med. G. HOMMEL, Institut für Med. Statistik und Dokumentation, Obere Zahlbacher Straße 69, Zi. 108, Tel. 17-32 32
- **Urologie:** PD Dr. M. FISCH, Urologische Klinik, Pettenkoferweg, Bau 604, Zi. E 223, Tel. 17-72 03

## Studienfächer und -abschlußmöglichkeiten sowie Studien-, Prüfungs- und Promotionsordnungen

- **Zulassungsbeschränkungen:** Das Studium der Medizin und der Zahnmedizin ist zulassungsbeschränkt; Bewerbungen sind an die ZVS, Sonnenstraße 171, 44128 Dortmund, zu richten.
- **Medizin:**
  - **Staatsexamen**  
Die Studienordnung des Fachbereichs Medizin der Johannes Gutenberg-Universität Mainz im Rahmen der Ausbildungs- und Studienordnung für das Studium der Medizin ist im Studiendekanat des Fachbereichs Medizin erhältlich.
  - »Approbationsordnung für Ärzte« (ÄAppO) vom 28.10.1970 in der Fassung der Bekanntmachung vom 14.7.1987 (BGBl. I, S. 1593) und 7. Verordnung zur Änderung der Approbationsordnung für Ärzte vom 21.12.1989. (Die Approbationsordnung ist zu beziehen vom Deutschen Ärzte-Verlag GmbH, Lövenich, Kreis Köln.)
  - **Organisation und Durchführung des mündlichen Abschnitts in der Ärztlichen Vorprüfung (ÄAppO)**  
Beauftragter:  
Hochschuldozent Prof. Dr. H. J. BRETER,  
Vertreter: Univ.-Prof. Dr. Dr. B. SCHMIDT
  - **Organisation und Durchführung der mündlichen Prüfungen im 2. Abschnitt der Ärztlichen Prüfung (ÄAppO)**  
Beauftragter: Univ.-Prof. Dr. S. O. HOFFMANN
  - **Prüfungskommission für den mündlichen Teil des 3. Abschnitts der Ärztlichen Prüfung (ÄAppO)**  
Vorsitzender: N. N.,  
Vertreter: Univ.-Prof. Dr. M. THELEN
- **Landesprüfungsamt für Studierende der Medizin und Pharmazie:** s. S. 78
- **Promotion, die eine Abschlußprüfung voraussetzt.**  
Die Promotionsordnung des Fachbereichs Medizin der Johannes Gutenberg-Universität Mainz ist im Dekanat, Promotionsbüro, Tel. 17-31 86, erhältlich.  
Der Fachbereich Medizin verleiht den akademischen Grad eines Doktors der Medizin (Dr. med.), eines Doktors der Zahnmedizin (Dr. med. dent.) sowie eines Doktors der physiologischen Wissenschaften (Dr. rer. physiol.).
- **Zahnmedizin:**
  - **Staatsexamen**  
Der Studienplan für das Studium der Zahn-, Mund- und Kieferheilkunde an der Johannes

Gutenberg-Universität Mainz ist im Geschäftszimmer der Klinik und Polikliniken für Zahn-, Mund- und Kieferkrankheiten erhältlich.

Approbationsordnung für Zahnärzte in der Fassung vom 19. 6. 1964, zuletzt geändert durch die Röntgenverordnung vom 8. 1. 1987 (BGBl. I, S. 114).

- Ausschuß für die naturwissenschaftliche und zahnärztliche Vorprüfung  
Vorsitzender: Univ.-Prof. Dr. P. VAUPEL,  
Vertreter: Univ.-Prof. Dr. D. PETUTSCHNIGK,  
Univ.-Prof. Dr. Dr. B. SCHMIDT
- Ausschuß für zahnärztliche Prüfung  
Vorsitzender: Univ.-Prof. Dr. H. MÜNTEFERING,  
Vertreter: Univ.-Prof. Dr. B. WILLERSHAUSEN-  
ZÖNNCHEN, Univ.-Prof. Dr. S. BHAKDI,  
Geschäftsstelle: B. RITTER, Landesprüfungsamt  
für Studierende der Medizin und Pharmazie,  
Rheinallee 97-101, Geschäftsräume: Schießgar-

tenstr. 6, 55116 Mainz, Sprechzeiten: Mo-Fr 9-12, Tel. 16-44 60, Fax 16-20 15, s. S. 78

- Promotion, die eine Abschlußprüfung voraussetzt  
Promotionsordnung siehe Medizin/Promotion

### **Institut für medizinische und pharmazeutische Prüfungsfragen**

Große Langgasse 8, 55116 Mainz, Tel. 28-13-0

### **Anschrift der Fachschaften**

- Medizin Vorklinik, Becherweg 13, Anatomisches Institut, Zi. 00-414, 55099 Mainz, Tel. 39-34 65
- Medizin Klinik, Langenbeckstr. 1, Geb. 403 (Eingang auf der Parkseite), 55131 Mainz, Tel. 17-25 37, Fax 17-34 10
- Zahnmedizin Vorklinik, Becherweg 13, Anatomisches Institut, Zi. 00-412, 55099 Mainz, Tel. 39-33 90
- Zahnmedizin Klinik, Augustusplatz 2, Keller, 55131 Mainz, Tel. 17-28 62

## **Wissenschaftliche Einrichtungen**

Integrierte wissenschaftliche Einrichtungen mit eigener Leitung und eigener Verwaltung

### **Bereich Vorklinik**

Die wissenschaftlichen Einrichtungen des Bereichs Vorklinik befinden sich auf dem Campus universitatis, 55099 Mainz, Fax 39-59 46

#### **Anatomisches Institut**

- Becherweg 13, Fax 39-37 19
- Postanschrift: 55099 Mainz
- Geschäftsführender Leiter:  
Univ.-Prof. Dr. E. STOFFT, Tel. 39-21 72,  
Sekretariat: Tel. 39-23 61, Fax 39-37 19
- Leiter der makroskopischen Abteilung:  
Univ.-Prof. Dr. E. SCHULTE, Tel. 39-22 38,  
Sekretariat: R. DECHAU, Tel. 39-27 22,  
Fax 39-54 01, K. STAUBER, Zi. 1474, Tel. 39-22 39
- Leiter der mikroskopischen Abteilung:  
Univ.-Prof. Dr. L. VOLLRATH, Tel. 39-23 62,  
Sekretariat: U. HULICK, R. HEINSS,  
Tel. 39-23 61, Fax 39-37 19
- Universitätsprofessoren: Dr. M. KONERDING,  
Tel. 39-25 49, Fax 39-47 10,  
Dr. R. LEUBE, Tel. 39-27 31,  
Dr. D. PETUTSCHNIGK, Tel. 39-25 32
- Professor:  
Dr. S. REUSS, Tel. 39-32 07

- Hochschuldozenten:  
Dr. T. MÜLLER, Tel. 39-34 94,  
Dr. R. SPESSERT, Tel. 39-37 18,  
Dr. A. ZSCHÄBITZ, Tel. 39-56 53
- Wissenschaftlicher Assistent:  
Dr. R. WINDOFFER, Tel. 39-37 20
- Wiss. Mitarbeiter: Dr. P. HUHN, Dr. H. JASTROW, Dr. C. KHALEDPOUR, Dr. V. KRAHN, Dr. J. RIENÄCKER, Dr. J. RUDE, Dr. I. SPIWOKS-BECKER

### **Institut für Physiologie und Pathophysiologie**

- Duesbergweg 6, Fax 39-57 74
- Postanschrift: 55099 Mainz
- Geschäftsführender Leiter: Univ.-Prof. Dr. P. VAUPEL M.A. (Univ. Harvard), Tel. 39-59 29,  
Stellvertreter: Prof. Dr. rer. nat. G. BÖHMER,  
Tel. 39-57 70

#### **PHYSIOLOGIE:**

- N. N., Tel. 39-59 44, Fax 39-56 44  
Sekretariat: C. WELLER, M. ZANCHETTA,  
Tel. 39-59 44

- Universitätsprofessoren:  
Dr. R.-D. TREEDE, Tel. 39-57 15, Fax 39-59 02
- Hochschuldozent:  
Prof. Dr. G. BÖHMER, Tel. 39-57 70
- Wiss. Assistent: Dr. W. MAGERL, Tel. 39-52 18
- Wiss. Mitarbeiter: Dr. J. BERGELER, Dr. K. BRODDA, Dr. K. GROEBE, P. HEUSLER, H. VOGEL

**PATHOPHYSIOLOGIE:**

- Univ.-Prof. Dr. P. VAUPEL M.A. (Univ. Harvard), Tel. 39-59 29, Fax 39-57 74, [vaupel@mail.uni-mainz.de], Sekretariat: S. BUA, Tel. 39-59 29, H. RAHN, Tel. 39-52 03, C. STEINBACH, Tel. 39-57 61,
- Universitätsprofessoren:  
Dr. W. MÜLLER-KLIESER, Tel. 39-57 61, Dr. R. ZANDER, Tel. 39-59 30
- Wiss. Assistenten:  
Dr. D. BICKES-KELLEHER, Tel. 39-53 81, Dr. O. THEWS, Tel. 39-52 09, Dr. S. WALENTA, Tel. 39-57 72
- Wiss. Mitarbeiter:  
N. ESSER, Dr. M. HUMMEL, Dr. W. LANG

**Institut für Physiologische Chemie und Pathobiochemie**

- Duesbergweg 6
- Postanschrift: 55099 Mainz
- Geschäftsführender Leiter:  
Univ.-Prof. Dr. A. MAELICKE, Tel. 39-59 12, Institutssekretariat: G. ZIMMERMANN, Tel. 39-59 19, S. SEILS, Tel. 39-57 94

**PHYSIOLOGISCHE CHEMIE:**

- Univ.-Prof. Dr. A. MAELICKE, Tel. 39-59 12, Sekretariat: H. RESCH, Tel. 39-59 11, Fax 39-35 36, [resch@goofy.zdv.uni-mainz.de]
- Universitätsprofessoren:  
Dr. E. J. ZÖLLNER (beurlaubt)
- Hochschuldozenten:  
Prof. Dr. J. ARENDES, Tel. 39-59 36, Dr. S. REINHARDT, Tel. 39-57 97
- Wiss. Assistenten:  
Dr. T. HERGET, Tel. 39-57 97,

**Bereich Klinisch-Theoretische Institute****Institut für Medizinische Mikrobiologie und Hygiene**

- Obere Zahlbacher Straße 67 (Hochhaus), Gebäude 905, Fax 39-23 59
- Postanschrift:  
Obere Zahlbacher Str. 67, 55131 Mainz

Dr. A. SCHRATTENHOLZ-HAMMAR,  
Tel. 39-59 97

- Wiss. Mitarbeiter:  
Dr. R. BLASBERG, Dr. W. HENNIG, Dr. R. JOSTOCK

**PATHOBIOCHEMIE:**

- Univ.-Prof. Dr. W. MÜLLER-ESTERL, Tel. 39-58 90, Sekretariat: S. HOLZ, Tel. 39-58 90, Fax 39-57 92, S. SEILS, Tel. 39-57 94
- Universitätsprofessor:  
Dr. Dr. B. SCHMIDT, Tel. 39-59 22
- Hochschuldozenten:  
Prof. Dr. H.-J. BRETER, Tel. 39-59 09, Dr. W. JAHNEN-DECHENT, Tel. 39-57 93
- Wiss. Assistent:  
Dr. J. DEDIO, Tel. 39-55 00
- Wiss. Mitarbeiter: Dr. A. MAIDHOF

**ABTEILUNG FÜR ANGEWANDTE MOLEKULARBIOLOGIE**

- Leitung:  
Univ.-Prof. Dr. W. E. G. MÜLLER, Tel. 39-59 10, Sekretariat: D. ZIMMERMANN-LUTZ, Tel. 39-57 89, Fax 39-52 43
- Hochschuldozent:  
Prof. Dr. Dr. H.-C. SCHRÖDER, Tel. 39-57 91

**Abteilung für Medizinische Psychologie und Medizinische Soziologie**

- Duesbergweg 6, Fax 39-27 50
- Postanschrift: 55099 Mainz
- Leitung: Univ.-Prof. Dr. G. HUPPMANN, Sekretariat: H. BAUS, Tel. 39-59 04, Fax 39-27 50,
- Honorarprofessor:  
Dr. W. FISCHER-ROSENTHAL
- Wiss. Mitarbeiter:  
M. BRIEGER, S. FISCHBECK, J. M. GIESLER, I. HUB, B. LIPPS
- Bibliothek: M. WANKMÜLLER, Tel. 39-58 72

- Privatdozenten:  
Dr. C. VON EICHEL-STREIBER, Tel. 17-22 04,  
Dr. M. MAEURER, Tel. 17-36 45
- Wiss. Assistenten:  
Dr. M. HUSMANN,  
Dr. B. JAHN,  
Dr. M. PALMER,  
Dr. F. PETRY,  
Dr. R. PRANGE,  
Dr. M. SAPP, Tel. 17-67 49
- Wiss. Mitarbeiter: Dr. C. BIERMANN, Dr. S. DANIELLO, Dr. R. GENITSARIOTIS, Dr. G. GRUBER, Dr. M. HOHLFELDER, Dr. M. KLOUCHE, Dr. U. MAUER-GROSS, Dr. A. VALEVA

#### ABTEILUNG FÜR HYGIENE UND UMWELTMEDIZIN

- Obere Zahlbacher Str. 67 (Hochhaus), Gebäude 905, Fax 17-66 28
- Postanschrift:  
Obere Zahlbacher Str. 67, 55131 Mainz
- Leitung:  
Univ.-Prof. Dr. Dr. B. JANSEN, Tel. 17-31 26,  
Sekretariat: G. TUTTAS, G. VOGEL,  
Zi. 649, Tel. 17-31 26
- Professor:  
Dr. H. R. EDENHARDER, Tel. 17-31 63
- Wiss. Mitarbeiter: Dr. R. KIMBEL, Dr. W. KOHNEN, PD Dr. M. PIETSCH, Dr. M. SPIELMANN
- Krankenhaushygiene:  
Sekretariat: S. JUNG, Tel. 17-32 25,  
Wiss. Mitarbeiter: Dr. R. MACHMERTH,  
Hygienefachkraft: R. METZ, Tel. 17-31 49

#### Institut für Virologie

- Obere Zahlbacher Str. 67 (Hochhaus), Gebäude 905, Fax 39-56 04
- Postanschrift:  
Obere Zahlbacher Str. 67, 55131 Mainz
- Leitung:  
Univ.-Prof. Dr. M. J. REDDEHASE, Tel. 17-36 51,  
Sekretariat: R. SCHRÖDER, Zi. 708, Tel. 17-36 50
- Universitätsprofessor: Dr. B. PLACHTER,  
Tel. 17-36 52,  
Sekretariat: G. SEEWALD, Tel. 17-51 13
- Virologische Diagnostik:  
Dr. K. WEISE, Dr. J. PODLECH, Tel. 17-31 34
- Wiss. Assistenten:  
Dr. R. BARTENSCHLAGER, Tel. 17-44 51,  
Dr. J. BENINGA, Tel. 17-51 20
- Wiss. Mitarbeiter: Dr. R. HOLTAPPELS, Dr. J. O. KOCH, Dr. V. LOHMANN, Dipl.-Biol. H.-P. STEFFENS

#### Medizinhistorisches Institut

- Am Pulverturm 13, Gebäude 906, Fax 17-66 82,  
<http://www.uni-mainz.de/FB/Medizin/medhist.htm>
- Postanschrift:  
Am Pulverturm 13, 55131 Mainz
- Leitung:  
Univ.-Prof. Dr. W. F. KÜMMEL, Tel. 17-73 55,  
Sekretariat: Brigitte MERL, Sprechzeiten: 10-13,  
15-16, Zi. 00131, Tel. 17-73 56
- Hochschuldozenten:  
Prof. Dr. K.-D. FISCHER M.A., Tel. 17-73 56,  
Dr. M. KUTZER, Tel. 17-32 34
- Wiss. Mitarbeiterin: Dr. S. SANDER
- Bibliothek: Dipl.-Bibliothekarinnen D. LOCH und C. WAURICK, Tel. 17-73 54, Zi. U 1124

#### SOEMMERRING-FORSCHUNGSSTELLE GEMEINSAM MIT DER AKADEMIE DER WISSENSCHAFTEN UND DER LITERATUR MAINZ:

- Wiss. Mitarbeiter:  
Dr. phil. F. DUMONT, Tel. 17-32 58 (Akademie der Wissenschaften und der Literatur Mainz, Tel. 5 77 32)

#### MEDIZINHISTORISCHES JOURNAL

Zentralredaktion: S. DOERK

#### Institut für Arbeitsmedizin, Sozialmedizin und Umweltmedizin

- Obere Zahlbacher Straße 67 (Hochhaus), Gebäude 905, Fax 17-66 80
- Postanschrift:  
Obere Zahlbacher Straße 67, 55131 Mainz
- Leitung: Univ.-Prof. Dr. J. KONIETZKO,  
Tel. 17-32 33/32 35,  
Sekretariat: T. SCHWERDT,  
Zi. 302, Tel. 17-32 33/32 35
- Wiss. Mitarbeiter: Dr. D. JUNG, Dr. O. MAYER-POPKEN, Dr. A. MUTTRAY, Dr. D. M. ROSE

#### Institut für Immunologie

- Obere Zahlbacher Straße 67 (Hochhaus), Gebäude 905, Fax 39-56 88
- Postanschrift:  
Obere Zahlbacher Straße 67, 55131 Mainz
- Komm. Leiter:  
Univ.-Prof. Dr. E. RÜDE, Tel. 17-72 88,  
Sekretariat: K. FETZER, Tel. 17-72 88,  
A. KÖRBER, Tel. 17-32 29
- Hochschuldozent: Dr. E. SCHMITT

- Wiss. Mitarbeiter:  
Dr. K. RESKE, Dr. M. STASSEN

### Pharmakologisches Institut

- Obere Zahlbacher Straße 67 (Hochhaus),  
Gebäude 905, Fax 17-66 11
- Postanschrift: Obere Zahlbacher Straße 67,  
55101 Mainz, Fax 17-66 11
- Geschäftsführender Leiter:  
Univ.-Prof. Dr. H. KILBINGER, Tel. 17-31 70,  
Stellvertreter:  
Univ.-Prof. Dr. U. FÖRSTERMANN, Tel. 17-71 70,  
Sekretariat: H. HALL,  
Sprechzeiten: 8-17, Zi. 1106, Tel. 17-71 70
- Sekretariat für studentische Angelegenheiten:  
E. KIRSCHNITZKI, Sprechzeiten: 8-12,  
Zi. 1111, Tel. 17-31 71
- Universitätsprofessoren:  
Dr. U. FÖRSTERMANN, Tel. 17-71 70,  
Dr. K. LÖFFELHOLZ, Tel. 17-32 60
- Hochschuldozenten:  
Dr. J. KLEIN, Tel. 17-43 93,  
Prof. Dr. H. NAWRATH, Tel. 17-72 98
- Wiss. Assistenten:  
Dr. E. I. CLOSS, Tel. 17-31 78,  
Dr. J. WEGENER, Tel. 17-31 89
- Wiss. Mitarbeiter: Dr. C. EUCHENHOFER,  
Akad. Rat Dr. H. KLEINERT

### ABTEILUNG FÜR NEUROPHARMAKOLOGIE

- Obere Zahlbacher Straße 67 (Hochhaus),  
Gebäude 905
- Postanschrift:  
Obere Zahlbacher Straße 67, 55101 Mainz
- Leitung:  
Univ.-Prof. Dr. H. KILBINGER, Tel. 17-73 79

### Institut für Toxikologie

- Obere Zahlbacher Straße 67 (Hochhaus),  
Gebäude 905, Fax 23 05 06
- Postanschrift:  
Obere Zahlbacher Straße 67, 55131 Mainz

### Bereich Klinikum

#### Allgemeinmedizin

- Am Pulverturm 13, 3. OG, Fax 17-66 01
- Lehrbeauftragte: Prof. Dr. G. FAUST, Dr. G. GERHARDT, Dr. J. HARDT, Dr. M. HINZ, Dr. P. HOFFMANN, Dr. M. JANSKY, Dr. K. HÜNTEIN, Dr. W. MARIC-OEHLER, Dr. K. NESTEL, Dr. M. PSCZOLLA, Dr. U. SEIFERT

- Leitung: Univ.-Prof. Dr. F. OESCH,  
Sekretariat: I. BÖHM, D. KRÄMER,  
Sprechzeiten: 8-12, 13.30-17, Zi. 450,  
Tel. 17-72 36/23 17 20
- Hochschuldozent:  
Prof. Dr. K.-L. PLATT, Tel. 17-43 70
- Privatdozent:  
Dr. M. ARAND, Tel. 17-43 76
- Wiss. Mitarbeiter: Dr. R. BECKER, Dr. C. DIETRICH, Dr. J. HENGSTLER, Dr. A. HÜLSTER, Dr. K. JANSSEN, Dr. B. OESCH, Dr. A. SEIDEL

### ABTEILUNG FÜR ANGEWANDTE TOXIKOLOGIE

- Obere Zahlbacher Straße 67 (Hochhaus),  
Gebäude 905
- Postanschrift:  
Obere Zahlbacher Straße 67, 55131 Mainz
- Leitung: Univ.-Prof. Dr. B. KAINA, Tel.  
17-32 46/ 43 81, Fax 17-34 21  
Sekretariat: H. BREIVOGEL, Tel. 17-32 46/43 81
- Wiss. Mitarbeiter: M. CHRISTMANN, Dr. J. DOSCH, Dr. G. FRITZ, R. GNAD, Dr. T. GROMBACHER, S. HAAS, S. KIESEL, J. LIPS, K. OCHS, M. TOMCIC

### Institut für Rechtsmedizin

- Am Pulverturm 3, Gebäude 908,  
Fax 39-31 83
- Postanschrift:  
Am Pulverturm 3, 55131 Mainz
- Leitung: Univ.-Prof. Dr. C. RITTNER,  
Sekretariat: H. BERGWELER, Tel. 17-73 87/35 11,  
Sprechzeiten: 9-16
- Universitätsprofessor: Dr. Dr. R. URBAN,  
Sekretariat: C. BALDUIN, Tel. 17-21 79
- Hochschuldozent:  
Dr. P. M. SCHNEIDER, Tel. 17-26 87
- Privatdozent: Dr. S. OGBUIHI
- Wiss. Mitarbeiter: Dr. J. BECKER, Dr. T. FINK,  
Dr. T. KAUFMANN, Dr. P. NEIS, Dr. L. PÖTSCH-SCHNEIDER, Dr. J. RÖHRICH, H. S. ZÖRNTLEIN

- Postanschrift: 55101 Mainz
- Direktor: Univ.-Prof. Dr. Dr. h.c. W. DICK, Sekretariat: U. KRÄMER, Tel. 17-71 17
- Universitätsprofessoren:  
Dr. W. HEINRICHS, Tel. 17-71 75/67 55,  
Dr. J. JAGE, Tel. 17-72 73/71 76
- Oberarzt-/Kliniksekretariat:  
M. POLLOK, Tel. 17-67 55,  
S. WEX, Tel. 17-71 76,  
S. ORTH, Tel. 17-67 55
- Privatdozenten:  
Dr. D. DUDA, Dr. H. GERVAIS, Tel. 17-23 79,  
Dr. Dr. M. LIPP, Tel. 17-71 76
- Wiss. Mitarbeiter: Dr. B. AHLHEIM-ACKERMANN, Dr. T. BEY, C. BEYER, Dr. E. BLOH, J. BRACHLOW, Dr. A. BRAMBRINK, Dr. F. R. BROST, K. BÜRGER, H. BUGGENHAGEN, Dr. H. CLAUS, Dr. J. COLLO, M. DAVID, A. L. DEPTA, Dr. C. DIETZ, Dr. S. DOETSCH, Dr. B. EBERLE, Dr. M. EINIG, Dr. D. ELICH, Dr. E. EZER, Dr. P. FAUST, Dr. U. FAUTH, Dr. J. GAUL, G. HARSCH-MENZEL, Dr. B. HAUF (freigestellt), C. HERBST, Dr. H. J. HENNES, Dr. E. HERRMANN, Dr. B. HILLER, Dr. L. HOFMANN, Dr. M. HOFMANN, B. JAGE, Dr. R. JANIK, Dr. R. KENTNER, Dr. T. KERN, Dr. T. KERZ, Dr. A. KLEIN, A. KOCH, A. KÖBLER, I. KÖRNER, Dr. P. KRAUTKREMER, Dr. K. KUNKEL, Dr. C. LANG, Dr. F. LATORRE, A. LAUBERT, C. LOTT, Dr. K. LUCKHAUPT-KOCH, Dr. S. MAIER, Dr. U. MANTZKE, Dr. R. G. MEYER, Dr. T. MEYER-YARK, Dr. A. MICHALSEN, Dr. S. MÖNK, Dr. B. MONZ, Dr. C. MÜLLER, Dr. M. NEUMANN, Dr. S. VON PACZYNSKI, Dr. J.-P. OELTZE, Dr. J. RAPIN, Dr. G. RASKIN, K. REIFF, Dr. T. REINHARDT, B. RICHTER, H. W. ROTH, A. RÜMELIN, Dr. M. SCHÄFER, G. SCHERER, Dr. A. SCHERHAG, Dr. A. SCHMIDT, A. SCHMIDT-GLINTZER, Dr. M. SCHWAB, Dr. R. SCHWAB, Dr. A. STANĚK, Dr. U. STRECKER, Dr. V. STRÖHLE, Dr. M. THEISS, Dr. A. THIERBACH, A. TRABERT, Dr. I. TZANOVA, Dr. M. VIGUIER-LÖWE, Dr. B. WAHLEN, Dr. B. WANGEMANN, Dr. N. WEILER, Dr. T. WERLE, Dr. G. WISSER, B. WOLCKE

#### Koordinationsausschuß der Medizinischen Einrichtungen der Radiologie

- Vorsitzender: N. N.
- Stellv. Vorsitzender: N. N.

#### Klinik und Poliklinik für Radiologie

- Naunynweg, Gebäude 210, Fax 17-73 59
- Postanschrift: 55101 Mainz
- Direktor:  
Univ.-Prof. Dr. M. THELEN, Tel. 17-73 70,  
Sekretariat: D. SUDER, Tel. 17-73 71
- Universitätsprofessor:  
Dr. J. KUTZNER, Tel. 17-71 25
- Hochschuldozent: Dr. C. DÜBER, Tel. 17-68 02
- Privatdozenten:  
Dr. H.-U. KAUCZOR, Tel. 17-51 56,  
Dr. P. MILDENBERGER, Tel. 17-71 26,  
Dr. K. SCHUNK, Tel. 17-73 58
- Wiss. Mitarbeiter: Dipl.-Ing. G. BECK, Dr. J. BEUS, E. BÖCK, Dr. K. ELMENDORFF-DREIKORN, Dr. A. FASSE, S. HERBER, Dr. C. P. HEUSSEL, Dr. P. KALDEN, Dr. R. KAMIAR-GILANI, Dr. A. KERN, Dr. S. KESSLER, Dr. K. F. KREITNER, Dr. R. LÖW, Dr. U. METZMANN, W. MEYENBURG, Dipl.-Ing. W. MOHR, Dr. K. OBERHOLZER, Dr. M. PITTON, Dr. O. RIEKER, Dr. H. P. RÖSLER, Dr. S. SCHADMAND-FISCHER, Dr. W. SCHREIBER, Dr. F. SCHWEDEN, Dr. E. TEICHMANN, Dr. A. TEIFKE, Dr. N. VOGEL, Dr. C. WIELAND-SCHNEIDER

#### MEDIZINISCHE PHYSIK

- Helmholtzweg, Gebäude 601
- Postanschrift: 55101 Mainz
- Univ.-Prof. Dr. R. WOLF (pensioniert),  
Tel. 17-73 77

#### Institut für Neuroradiologie

- Czernyweg, Gebäude 505, Fax -17-66 43
- Postanschrift: 55101 Mainz
- Direktor:  
Univ.-Prof. Dr. P. STOETER, Tel. 17-71 41,  
Sekretariat: M. TASCHNER, Tel. 17-71 39
- Privatdozentin:  
Dr. W. MÜLLER-FORELL, Tel. 17-67 85
- Wiss. Mitarbeiter: Dr. S. BOOR, Dr. K. BRÜHL,  
Dr. C. FITZEK, Dr. J. GAWEHN, Dipl.-Phys. S. HUNSCHKE, Dr. K. RINGEL, Dipl.-Phys. H. SPECKTER

#### Klinik und Poliklinik für Nuklearmedizin

- Naunynweg, Gebäude 210, Fax 17-23 86
- Postanschrift: 55101 Mainz
- Direktor: N. N., Tel. 17-71 24
- Komm. Leitung: Univ.-Prof. Dr. M. THELEN,  
Sekretariat: C. KÜFNER, Tel. 17-28 01



- Wiss. Mitarbeiter: Dr. J. ANDREAS, Dr. S. BOTH, Dr. K. DIEFENBACH, Dr. W. EICHORN, Dr. G. FÖRSTER, Dr. W. GRIMM, Dr. O. NICKEL, Dipl.-Phys. H. REBER, Dr. M. SCHMIDT, Dr. D. VEHLING

### Institut für Pathologie

- Reisingerweg, Gebäude 706, Fax 17-66 04
- Postanschrift: 55101 Mainz
- Direktor: Univ.-Prof. C. J. KIRKPATRICK, MD., Ph D., D. Sc., Tel. 17-73 01, Sekretariat: U. ZSCHÄCK, Tel. 17-73 05
- Universitätsprofessoren: Dr. Dr. J. KRIEGSMANN, Tel. 17-32 68, Dr. H. K. WOLF, Tel. 17-73 03, Sekretariat: C. BÜRKNER, Tel. 17-29 29, Sekretariat für stud. Angelegenheiten: D. DAWLA, Tel. 17-35 74, Geb. 707 (Keller des Hörsaalgebäudes), Zi. H 08
- Universitätsprofessor auf Zeit: Dr. H.-A. LEHR, Tel. 17-32 69
- Privatdozent: Dr. F. KOMMOSS, Tel. 17-73 06
- Wiss. Mitarbeiter: Dr. F. BITTINGER, Dr. M. BITZER, Dr. J. E. BURG, Dr. H. CHEREMET, Dr. A. GAUMANN, Dr. H.-D. JOHN, Dipl.-Biol. Dr. C. KLEIN, Dr. H.-H. KÖHLER, Dr. M. OTTO, Dr. P. PETROW, Dr. N. SIMIANTONAKI

### Abteilung für Neuropathologie

- Reisingerweg, Gebäude 601, Fax 17-66 06
- Postanschrift: 55101 Mainz
- Leitung: Univ.-Prof. Dr. H. H. GOEBEL, Tel. 17-32 13, 2. Stock, Zi. 217, Sekretariat: B. JOST, L. WILLMS, Tel. 17-73 08, 2. Stock, Zi. 211
- Wiss. Mitarbeiter: Dr. J. BOHL, Dr. D. S. TEWS

### Abteilung für Kinderpathologie

- Reisingerweg, Gebäude 706, Fax 17-35 46
- Postanschrift: 55101 Mainz
- Leitung: Univ.-Prof. Dr. H. MÜNTEFERING, Tel. 17-73 09, Sekretariat: R. SODY, Tel. 17-21 10
- Wiss. Mitarbeiter: Dr. S. BRAUN, Dr. W. COERDT, Dr. N. KOHLSCHMIDT, Dr. J. OLERT

### Institut für Medizinische Statistik und Dokumentation

- Obere Zahlbacher Straße 69, Gebäude 902, Fax 17-29 68
- Postanschrift: 55101 Mainz

- Direktor: Univ.-Prof. Dr. J. MICHAELIS, Tel. 17-32 52, Sekretariat: A. STEPHAN, Zi. 109, Tel. 17-73 69
- Universitätsprofessoren: Dr. G. HOMMEL, Tel. 17-32 32, Dr. K. POMMERENING, Tel. 17-31 06
- Wiss. Mitarbeiter: Dr. A. FALDUM, Dr. F. KRUMMENAUER, R. LIPOLD, R. MEINERT, G. RIPPIN, Dr. E. SCHEIDT, Dr. K.-H. SCHIKKETANZ, Dr. J. SCHÜZ, M. SERGL, G. WETTER

### Koordinationsausschuß der Medizinischen Kliniken

- Vorsitzender: Univ.-Prof. Dr. W. PRELLWITZ
- Stellv. Vorsitzender: N. N.

### I. Medizinische Klinik und Poliklinik

- Helmholtzweg, Gebäude 301, Fax 17-66 09
- Postanschrift: 55101 Mainz
- Direktor: Univ.-Prof. Dr. P. R. GALLE
- Sekretariat: I. PUCHER-PALMER, Tel. 17-72 75/72 76
- Kliniksekretariat: U. SCHNELL, Tel. 17-73 95
- Pathophysiologie: Univ.-Prof. Dr. S. ROSE-JOHN, Tel. 17-33 63
- Boehringer Ingelheim Forschergruppe: SFB 311 – Immunpathogenese: PD Dr. M. BLESSING, Tel. 17-33 59
- Universitätsprofessor: Dr. R. WANTSCHKE, Tel. 17-71 18
- Hochschuldozenten: Dr. H. LÖHR, Tel. 17-71 04, Dr. A. LOHSE, Tel. 17-72 99, Dr. E. MÄRKER-HERMANN, Tel. 17-26 69, Dr. W. MAYET, Tel. 17-71 04
- Privatdozenten: Dr. M. HEIKE, M. F. NEURATH, Dr. J. SCHLAAK
- Oberarztsekretariat: Gebäude 701, 10. OG; C. SEIBEL, Tel. 17-71 04, Fax 17-42 76
- Wiss. Mitarbeiter: Dr. T. BEYER, Dr. W. O. BÖCHER, Dr. H. BROCKMANN, Dr. U. DENZER, Dr. J. FAUST, Dr. H. GERKE, Dr. F. GOHLKE, Dr. M. HEIKE, Dr. I. HELMREICH-BECKER, Dr. P. HILGARD, Dr. T. HÖHLER, Dr. S. HOISCHEN, Dr. M. HOLTSMANN, Dr. M. IBE, Dr. K.-J. KALLEN, Dr. W. KALUZA, Dr. S. KANZLER, Dr. K. KREUZER, Dr. K. MERGENER, Dr. D. MICHAEL, Dr. T. ORTH, Dr. E.-W. PASCHER, Dr. M. PETERS, Dr.

M. SCHNÜTGEN, Dr. A. SCHWARTING, Dr. J. SIEBLER, Dr. B. SUCKE, Akad. Oberrätin Dr. E. WANDEL, Dr. A.-D. WIRTH

## II. Medizinische Klinik und Poliklinik

- Reisingerweg, Gebäude 701, Fax 17-66 15
- Postanschrift: 55101 Mainz
- Direktor:  
Univ.-Prof. Dr. J. MEYER, Tel. 17-72 50,  
Sekretariat: E. KULLMANN, Tel. 17-72 51
- Universitätsprofessor:  
Dr. L. S. WEILEMANN, Tel. 17-68 13,  
Sekretariat: Biggy KROST, Tel. 17-71 67
- Hochschuldozenten:  
Dr. S. MOHR-KAHALY, Tel. 17-24 63,  
Stud. Sekr.: I. BRUGGER, Tel. 17-28 26
- Privatdozenten:  
Dr. H. BIERBACH, Tel. 17-72 66,  
Dr. R. BRENNECKE, Tel. 17-71 63,  
Dr. H. DARIUS, Tel. 17-36 28/29 95,  
Dr. E. HIMMICH, Tel. 17-72 65,  
Dr. H.-J. RUPPRECHT, Tel. 17-72 67,  
Dr. Dr. H. SCHINZEL, Tel. 17-72 64
- Wiss. Mitarbeiter: Dr. Ö. AKBULUT, Dr. S. VON BARDELEBEN, Dr. R. BLANK, Dr. A. BRAND, Dr. M. BUERKE, Dr. C. ESPINOLA-KLEIN, Dr. T. FISCHER, Dr. S. GEIL, Dr. S. GENTH-ZOTZ, Dr. P. HARLOFF, Dr. G. HORSTICK, Dr. W. IBE, Dr. H. KOPP, Dr. G. KURZ, A. LIEBRICH, Dr. S. LINDEMANN, Dr. T. MENZEL, Dr. B. NALENZ, Dr. B. NOWAK, Dr. F. POST, Dr. A. RECKMANN, J. RÖRIG, Dr. S. ROSOCHA, Dr. M. SEBASTIAN, Dr. P. STÄHR, Dr. A. STÜRER, Dr. T. VOIGTLÄNDER, Dr. T. WITTLINGER, Dr. K. ZACHAROWSKI, Dr. C. ZELLERHOFF

## III. Medizinische Klinik und Poliklinik

- Postanschrift: 55101 Mainz
- Direktor:  
Univ.-Prof. Dr. C. HUBER, Tel. 17-71 74,  
Sekretariat: I. FREUND, I. SCHMIDT,  
Tel. 17-72 81, Fax 17-66 78

### SCHWERPUNKT HÄMATOLOGIE

- Naunynweg, Gebäude 302, Fax 17-66 78
- Postanschrift: 55101 Mainz
- Leitung:  
Univ.-Prof. Dr. C. HUBER, Tel. 17-72 81  
Sekretariat:  
I. FREUND, I. SCHMIDT, Tel. 17-72 81
- Hochschuldozenten:  
Dr. B. SELIGER, Tel. 17-33 13,  
Dr. T. WÖLFEL, Tel. 17-37 97

- Privatdozenten:  
Dr. H.-J. DECKER, Tel. 17-34 56,  
Dr. H. G. DERIGS, Tel. 17-27 10,  
Dr. G. ZEILE, Tel. 17-71 48
- Wiss. Mitarbeiter: Dr. H.-J. BECK, Dr. U. BRASS, Dipl.-Biol. J. BUKUR, Dr. D. DEPRÉS, Dr. T. FISCHER, T. FLOHR, Dr. H. FORSTBAUER, Dr. H. FORSTREUTER, Dipl.-Oec. troph. U. GOLDE, Dipl.-Biol. C. HARDERS, Dr. U. F. HARTWIG, Dipl.-Biol. F. HERRMANN, Dr. G. HESS, G. HEUSSEL, Dr. P. K. HOFFMANN, Dr. L. JUN, Dipl.-Biol. Dr. K. KOLBE, Dr. S. KREITER, Dipl.-Biol. K. KRONFELS, Dr. J. KUBALL, Dipl.-Biol. V. LENNERZ, Dipl.-Biochem. Dr. R. LICHTENFELS, Dr. M. H. LINDAUER, Dr. K. MAJER, Dr. R. G. MEYER, Dr. C. REIFENRATH, Dipl.-Biol. B. RUPILIUS, Dipl.-Biol. T. STANISLAWSKI, Dr. M. THEOBALD, Dr. A. J. ULLMANN, Dr. H. VOSS, Dr. M. WEBER, Dipl.-Biol. Dr. C. WÖLFEL
- Strahlenschutzarzt: Dr. H. GAMM, Tel. 17-72 43
- Strahlenschutzsekretariat:  
M. POOST, Tel. 17-72 44

### SCHWERPUNKT PNEUMOLOGIE

- Kilianweg, Gebäude 409, Fax 17-66 68
- Postanschrift: 55101 Mainz
- Leitung: Univ.-Prof. Dr. R. BUHL, Tel. 17-72 70
- Sekretariat: U. JÄGER, Tel. 17-72 71
- Privatdozent: Dr. K.-H. KIENAST, Tel. 17-68 50
- Wiss. Mitarbeiter: Dr. K. BEEH, Dr. B. FISCHER, Dr. A. HOFMANN, J. LILL, Dr. C. RIEDER-NE-  
LISSEN, Dr. J. SCHLEGEL, R. WIEWRODT

## Klinik und Poliklinik der Inneren Medizin mit Schwerpunkt Endokrinologie und Stoffwechselerkrankungen

- Naunynweg, Gebäude 303
- Postanschrift: 55101 Mainz
- Leitung:  
Univ.-Prof. Dr. J. BEYER, Tel. 17-72 55,  
Sekretariat: E. KRÖHLE-DIEHL, U. HAAG,  
Tel. 17-72 60, Fax 17-66 19
- Professor: Dr. G. KAHALY, Tel. 17-68 46
- Privatdozent: Dr. P. KANN, Tel. 17-68 44/54 01
- Wiss. Mitarbeiter: Dr. M. ENGELBACH, Dr. T. FORST, Dr. K. GOITOM, Dr. O. HARZER, Dr. E. KÜSTNER, Dr. T. KUNT, Dipl.-Chem. PD Dr. K. LICHTWALD, Dr. B. PIEPKORN, Dipl.-Chem. Dr. A. PFÜTZNER, Dr. H.-E. SARNIGHAUSEN, Dr. S. SCHNEIDER, Dr. S. SCHOLZ, Dr. G. SCHULZ

### Institut für Klinische Chemie und Laboratoriumsmedizin

- Naunynweg, Gebäude 208, Fax 17-66 27
- Postanschrift: 55101 Mainz
- Komm. Leiter:  
Univ.-Prof. Dr. W. PRELLWITZ, Tel. 17-71 90,  
Sekretariat: R. STAHL, Tel. 17-71 90
- Privatdozent: Dr. med. G. HAFNER
- Wiss. Mitarbeiter: Dr. Dr. W. EHRENTHAL, Dr. G. KÜPPERS, Dr. J. LOTZ, Dr. M. OSSENDORF, Dr. D. PEETZ, H. G. STRUSS, H. WIRTZ

### Kinderklinik und Kinderpoliklinik

- Czernyweg, Gebäude 109, Fax 17-66 08
- Postanschrift: 55101 Mainz
- Direktor: Univ.-Prof. Dr. F.-P. ZEPP, Tel. 17-73 25,  
Sekretariat: H. BRAUN, Zi. 14, Tel. 17-73 26
- Universitätsprofessoren:  
Dr. P. GUTJAHR, Tel. 17-30 15,  
Dr. B. REITTER, Tel. 17-32 89,  
Dr. W. SCHÖNBERGER, Tel. 17-73 24,  
Sekretariat: H. BALTES, Tel. 17-27 88,  
Dr. R. SCHUMACHER, Tel. 17-24 45,  
Dr. H. STOPFKUCHEN, Tel. 17-27 73,  
Dr. B. ZABEL, Tel. 17-20 20
- Privatdozenten:  
Dr. M. BECK,  
Dr. S. MUNDLOS,  
Dr. A. WINTERPACHT, Tel. 17-20 20
- Wiss. Mitarbeiter: Dr. R. BEETZ, I. BIEBER, Dr. R. BOOR, G. BRINKMANN-NILGES, R. BRZEZINSKA, Dr. H.-M. DITTRICH, Dr. E. EINSIEDEL, Dr. S. FISCHER, G. FRICKE, Dr. S. GEHRING, Dr. P. HABERMEHL, Dr. M. HAMANN, Dr. M. HILBERT, Dr. K. HOHENFELLNER, R. G. HUTH, Dr. W. KAMIN, Dr. C. KAMPMANN, Dr. D. KIENINGER-BAUM, Dr. B. KLÄR-HLA-WATSCH, U. KLINGKOWSKI, Dr. M. KNUF, Dr. T. KOFFLER, Dr. S. KOLB, W. KRÄMER, Dr. U. KULLMER, Dr. G. KUTSCHKE, Dr. K. LAKATOS, Dr. W. MANNHARDT-LAAKMANN, Dr. R. J. MELCHIOR, K.-E. MENGEL, Dr. P. S. NAVARRO, Dr. H. PHILIPPI, Dr. R. QUARG, Dr. A. QUEISSER-LUFT, C. REBSCH, Dr. H. SÄLTZER, Dr. T. SCHNEIDER, G. STOLZ, I. WEIGL-JAKOBI, C. M. WIETHOFF, Dr. C.-F. WIPPERMANN, Dr. U. ZURMÖHLE

### Hautklinik

- Helmholtzweg, Gebäude 401, Fax 17-66 14
- Postanschrift: 55101 Mainz

- Direktor:  
Univ.-Prof. Dr. J. KNOP, Tel. 17-29 10  
Sekretariat: R. MUSCHIOL, Tel. 17-71 12
- Universitätsprofessoren:  
Dr. K. BORK, Tel. 17-35 45,  
Sekretariat: A. KETTENBACH-KLEES,  
Tel. 17-72 90,  
Dr. A. ENK, Tel. 17-37 92,  
Sekretariat: A. BERG, Tel. 17-71 30;  
Dr. A. B. RESKE-KUNZ, Tel. 17-33 49,  
Sekretariat: A. OBERLÄNDER, Tel. 17-33 46;  
Dr. R. E. SCHOPF, Tel. 17-71 08,  
Dr. P. SCHRAMM, Tel. 17-72 59
- Privatdozenten: Dr. D. BECKER, Tel. 17-36 79,  
Dr. J. SALOGA, Tel. 17-29 27,  
Sekretariat: M. KLEIN, Tel. 17-71 54
- Wiss. Mitarbeiter:  
Dr. J. BAUERSCHMITZ, Dr. P. BENES, Dr. W. BRÄUNINGER, Dr. H. EIMER, Dr. H. JONULEIT, U. KILO, Dr. P. KOCH, Dr. S. MÜNSTER, C. NAGEL, Dr. R. ROSS, Dr. X. ROSS, Dr. G. SCHWARZ, Dr. K. STEINBRINK, Dr. T. TÜTING, Dr. F. ZIPPRICH

### Psychiatrische Klinik und Poliklinik

- Untere Zahlbacher Straße 8, Gebäude 920,  
Fax 17-66 90
- Postanschrift:  
Untere Zahlbacher Straße 8, 55131 Mainz
- Direktor:  
Univ.-Prof. Dr. O. BENKERT, Tel. 17-73 36
- Sekretariat: E. MILLER, Tel. 17-73 36
- Universitätsprofessoren:  
Dr. J. GLATZEL, Tel. 17-73 51,  
Dr. C. HIEMKE, Tel. 17-73 63,  
Dr. H. LÜDDENS, Tel. 17-53 71
- Privatdozent:  
Dr. Dr. J. RÖSCHKE, Tel. 17-73 63
- Wiss. Mitarbeiter: I.-G. ANGHELESCU, Dr. B. CONNEMANN, Dr. N. DAHMEN, Dr. E. DAVIDS, Dr. W. DEMUTH, Dr. J. GEYGER, Dr. M. GRAF-MORGENSTERN, Dr. M. GRÖZINGER, Dr. G. GRÜNDER, Dr. S. HÄRTTER, Dr. E. HAMMES, N. HEYDARI, Dr. W. HEVERS, Dr. C. KLAWE, Dr. C. LANGE-ASSCHENFELDT, Dipl.-Psych. Dr. B. LÖRCH, Dr. K. MANN, Dr. H. MÜLLER, Dr. M. MÜLLER, J. PANKOK, Dr. E. REGIER-KLEIN, Dr. U. RÖHR, W. ROSSBACH, Dipl.-Psych. Dr. A. RUPPE, Dr. T. SALAMON, Dipl.-Psych. Dr. A. SCHEURICH, Dr. R. SCHLÖSSER, Dr. U. SCHMITT, Dr. K. SCHUSTER, Dr. N. SEYFEDDINIPUR, Dr. A. SZEGEDI, Dr. P. WAGNER, H. WEIGMANN, Dr. H. WETZEL, Dr. J. WIESNER

### Klinik und Poliklinik für Kinder- und Jugendpsychiatrie und -psychotherapie

- Langenbeckstraße 1, Gebäude 601
- Postanschrift: 55101 Mainz
- Direktor: N. N.,  
Sekretariat: N. N.

### Klinik und Poliklinik für Psychosomatische Medizin und Psychotherapie

- Untere Zahlbacher Straße 8, Gebäude 920,  
Fax 17-66 88
- Postanschrift:  
Untere Zahlbacher Straße 8, 55131 Mainz
- Direktor:  
Univ.-Prof. Dr. S. O. HOFFMANN, Tel. 17-73 48  
Sekretariat: G. SCHMITT, Tel. 17-28 41
- Universitätsprofessor auf Zeit: Dr. U. T. EGLE  
Sekretariat: M. VOGELPOTH, Tel. 17-73 81
- Privatdozent: Dr. M. BASSLER, Tel. 17-72 89
- Wiss. Mitarbeiter: Dr. A. ECKHARDT-HENN,  
Dr. G. GREIF-HIGER, Dr. J. HARDT, Dipl.-  
Psych. S. KESSELER-SCHELER, Dipl.-Psych. N.  
MÜLLER-GERHARD, C. NEHRING, Dr. R. NIK-  
KEL, Dr. G. NICKEL-STORK, Dipl.-Psych. F.  
PETRAK, Dr. U. PORSCH, Dr. B. WICK, Dr. H.  
WILLENBERG

### Klinik und Poliklinik für Neurologie

- Reisingerweg, Gebäude 701, Fax 17-32 71
- Postanschrift: 55101 Mainz
- Direktor:  
Univ.-Prof. Dr. H. C. HOPF, Tel. 17-25 10  
Sekretariat: G. SCHMIED, Tel. 17-71 55
- Universitätsprofessor:  
Dr. W. NIX, Tel. 17-22 24
- Privatdozenten:  
Dr. B. TETTENBORN, Tel. 17-70 94,  
Dr. F. THÖMKE, Tel. 17-71 94
- Sekretariat (für studentische Angelegenheiten):  
E. FALKE, Tel. 17-36 82
- Wiss. Mitarbeiter: Dr. K. BEER, Dr. A. E. BRE-  
DEL-GEISSLER, Dr. M. EICKE, Dr. C. HANSEN,  
Dr. J. KOEHLER, G. LÜDER, A. MIKA-GRÜTT-  
NER, Dr. S. MITROVIC, Dr. S. RICHTER, Dr. S.  
SEDDIGH, Dr. E. SEIDEL, Dr. M. STROTHJO-  
HANN, C. THOMALSKE, Dr. P. URBAN,  
Dr. A. VISBECK, Dr. T. VOGT

### Koordinationsausschuß der Medizinischen Einrichtungen der Chirurgie

- Vorsitzender:  
Univ.-Prof. Dr. H. OELERT
- Stellv. Vorsitzender:  
Univ.-Prof. Dr. P. M. ROMMENS

### Klinik und Poliklinik für Allgemein- und Abdominalchirurgie

- Ehrlichweg, Gebäude 505, Fax 17-66 30
- Postanschrift: 55101 Mainz
- Direktor:  
Univ.-Prof. Dr. T. JUNGINGER, Tel. 17-72 91  
Sekretariat: M. PIEPENBRING, Zi. 6.222,  
Tel. 17-72 91
- Universitätsprofessor:  
Dr. S. WALGENBACH, Tel. 17-71 50  
Sekretariat: A. ZIEGLER, Tel. 17-24 83
- Hochschuldozent:  
Prof. Dr. T. BÖTTGER
- Privatdozenten:  
Dr. A. HEINTZ, Tel. 17-71 79,  
Dr. W. WAHL, Tel. 17-39 76
- Wiss. Mitarbeiter: Dr. B. BAUER, Dr. U. BER-  
GER, Dr. J. BERNAUER, Dr. A. BITSCHNAU, Dr.  
C. BULITTA, Dr. P. DUTKOWSKI, Dr. U. GÖN-  
NER, Dr. B. HOFER, Dr. D. KIRSCH, Dr. R.  
KÜCHLE, Dr. W. LUTTERMANN, Dr. M.  
MANN, Dr. M. MÖRSCHER, Dr. L. P. MÜLLER,  
Dr. F. REHKUGLER, Dr. J. SAUER, Dr. B.  
SCHENKLUHN, Dr. T. SCHLICK, Dr. J.-K. SEI-  
FERT, Dr. T. WEIGEL, Dr. O. ZÖPHEL

### Klinik und Poliklinik für Herz-, Thorax- und Gefäßchirurgie

- Ehrlichweg, Gebäude 505,  
Fax 17-39 41/66 26
- Postanschrift: 55101 Mainz
- Direktor:  
Univ.-Prof. Dr. H. OELERT, Tel. 17-39 26  
Sekretariat: H. BAUER, Tel. 17-32 08
- Außerplanmäßiger Professor:  
Dr. U. HAKE, Tel. 17-21 05
- Privatdozenten:  
Dr. M. DAHM, Tel. 17-27 35,  
Dr. E. MAYER, Tel. 17-68 94,  
Dr. F. X. SCHMID,  
Dr. W. SCHMIEDT,  
Sekretariat: F. BOTTLER, Tel. 17-21 06
- Wiss. Mitarbeiter: Dr. Y.-H. CHOI, Dr. G. DOH-  
MEN, Dr. S. GUTH, Dr. M. HILKER, W. KAS-

PAR-KÖNIG, Dr. T. KRAMM, Dr. W. KUROCZYNSKI, Dr. W. MOERSIG, Dr. A. NEUFANG, Dr. A. PEIVANDI, Dr. D. PRÜFER, Dr. J. REINSTADLER

#### ABTEILUNG FÜR TRANSPLANTATIONSSCHIRURGIE

- Ehrlichweg, Gebäude 505, Fax 17-55 53
- Postanschrift: 55101 Mainz
- Leiter: Univ.-Prof. Dr. med. G. OTTO  
Sekretariat: G. DAMBERGER,  
Tel. 17-36 13/28 50
- Wiss. Mitarbeiter: A. HADIAN, H. G. KRUMM,  
Dr. J. THIES, M. WUNSCH

#### Klinik und Poliklinik für Kinderchirurgie

- Ehrlichweg, Gebäude 406, Fax 17-66 36
- Postanschrift: 55101 Mainz
- Direktor: Univ.-Prof. Dr. S. HOFMANN-VON KAP-HERR, Tel. 17-71 11  
Sekretariat: H. BUB, Tel. 17-20 34
- Privatdozentin:  
Dr. A. WÜRFEL, Tel. 17-71 07,  
Sekretariat: S. Colo'n, Tel. 17-65 22
- Wiss. Mitarbeiter: O. BECK, Dr. S. BERGER, Dr. F. EBLE, M. KESSLER, Dr. F. LINKE, T. REITHOFER, S. SCHWARZ, Dr. S. UHLARIK,  
Dr. P. ZIEBELL

#### Klinik und Poliklinik für Unfallchirurgie

- Ehrlichweg, Gebäude 505, Fax 17-66 87
- Postanschrift: 55101 Mainz
- Direktor: Univ.-Prof. Dr. P. M. ROMMENS  
Sekretariat: G. PARENT, J. ECKELT, Zi. 4.214,  
I. AL-BASSAM, Zi. 4.213, Tel. 17-72 92/71 40,  
Fax 17-40 43/55 22, U. DIELMANN, Zi. 4.222,  
Tel. 17-28 45, Fax 17-66 87
- Universitätsprofessor auf Zeit:  
Dr. J. DEGREIF, Tel. 17-36 07
- Privatdozenten:  
Dr. W.-D. VON ISSENDORFF, Tel. 17-20 96,  
Dr. M. RUNKEL, Tel. 17-22 86
- Wiss. Mitarbeiter: S. ATAHI, Dr. G. AUL, Dr. K. BASTEN, Dr. J. BLUM, Dr. J. BODDIN, Dr. E. GERCEK, Dr. M. HESSMANN, Dr. G. HOFFMANN, Dr. B. MANN, Dr. A. MAYER, Dr. S. MÜLLER-HABERSTOCK, Dr. H.-J. REGENTROP, Dr. M. REUTER, Dr. L. RUDIG, Dr. A. F. SCHÄFER, Dr. A. SCHMITT, Dr. B. WEYLAND, Dr. A. WUNSCH

#### Orthopädische Klinik und Poliklinik

- Pettenkoferweg, Gebäude 503, Fax 17-34 16
- Postanschrift: 55101 Mainz
- Direktor:  
Univ.-Prof. Dr. J. HEINE, Tel. 17-71 80  
Sekretariat: S. KRAUSE-PLEWA, Geb. 503 EG,  
Tel. 17-71 81, E. FRÖLICH, Tel. 17-25 68/  
71 80/71 81
- Privatdozenten:  
Dr. A. ECKARDT,  
Dr. P. EYSEL, Tel. 17-73 02, Tel. 17-73 74,  
Dr. J. D. ROMPE,  
Sekretariat: I. ROHMER, Tel. 17-27 48
- Wiss. Mitarbeiter: Dipl.-Phys. Dr. F. BODEM,  
Dr. J. DECKING, Dr. S. DELANK, Dr. P. DRESS,  
Dr. T. HUMKE, Dr. M. KRAUSE, Dr. T. KRIESE,  
Dr. K. KÜLLMER, Dr. A. MEURER, Dr. G. ROSAR,  
Dr. T. ROSENDAHL, Dr. C. SCHÖLLNER,  
Dr. M. SCHWITALLE, Dr. M. STRATMANN, Dr. T. VETTER, Dr. J. ZÖLLNER

#### Urologische Klinik und Poliklinik

- Pettenkoferweg, Gebäude 604, Fax 23 04 62
- Postanschrift: 55101 Mainz
- Direktor:  
Univ.-Prof. Dr. J. W. THÜROFF, Tel. 17-71 83,  
Sekretariat: D. FOLZ, Zi. E 123, Tel. 17-71 83
- Privatdozenten:  
Dr. J.-D. FICHTNER, Tel. 17-71 78  
Dr. M. FISCH, Tel. 17-21 16,  
Sekretariat: G. BORNMANN,  
Zi. E 217, Tel. 17-23 12,
- Wiss. Mitarbeiter: Dr. P. BLACK, Dr. S. DAHMS, Dr. G. D'ELIA, Dr. D. FILIPAS, Dr. L. FRANZARING, C. GILFRICH, Dr. R. GILLITZER, Dr. C. HAMPEL, PD Dr. M. HOHENFELLNER, Dr. J. JONES, Dr. J. LEISSNER, Dr. J. LINN, Dr. S. MELCHIOR, Dr. J. PFITZENMAIER, O. REICH, Dr. A. SCHRÖDER, Dr. R. STEIN, Dr. R. WAMMACK

#### Neurochirurgische Klinik und Poliklinik

- Czernyweg, Gebäude 505, Fax 17-22 74
- Postanschrift: 55101 Mainz
- Direktor:  
Univ.-Prof. Dr. A. PERNECZKY, Tel. 17-73 31,  
[per@nc.klinik.uni-mainz.de]  
Sekretariat: I. NEDER, Zi. 2.203, Tel. 17-73 30,  
U. SCHMIDTBERGER, Tel. 17-20 39
- Universitätsprofessor:  
Dr. Dr. h. c. D. VOTH, Tel. 17-73 20,  
Sekretariat: U. BEST, Tel. 17-71 42

- **Universitätsprofessor auf Zeit:**  
Dr. M. BETTAG, Tel. 17-37 35,  
Sekretariat: M.-L. VON DREUSCHE,  
Tel. 17-37 34
- **Privatdozenten:** Dr. P. GRUNERT, Tel. 17-20 12,  
Dr. R. SCHUBERT, Tel. 17-21 13
- **Wiss. Mitarbeiter:**  
Dr. H.-G. BÖCHER-SCHWARZ, Dr. C. BUSERT,  
Dr. K. DARABI, Dr. R. FILIPPI, Dr. G. FRIES, Dr.  
M. GÜNTNER, Dr. O. HEY, Dr. N. HOPF, Dr. N.  
HÜWEL, Dr. G. KESSEL, Dr. D. KOCH, Dr. R.  
REISCH, M. SCHWARZ

### **Institut für Neurochirurgische Pathophysiologie**

- Czernyweg, Gebäude 505
- Postanschrift: 55101 Mainz
- **Direktor:**  
Univ.-Prof. Dr. O. KEMPSKI, Tel. 17-23 73  
Sekretariat: M. WESTENHUBER,  
Zi. U.109, Tel. 17-23 73, Fax 17-66 40
- **Wiss. Mitarbeiter:** A. HEIMANN, Tierarzt,  
Tel. 17-29 86

### **Klinik und Poliklinik für Geburtshilfe und Frauenkrankheiten**

- Paul-Ehrlich-Weg, Gebäude 403-407
- Postanschrift: 55101 Mainz
- **Direktor:**  
Univ.-Prof. Dr. P.-G. KNAPSTEIN,  
Tel. 17-73 10,  
Sekretariat: I. KÜNSTLER,  
Geb. 406, EG, Tel. 17-73 11, Fax 17-34 15
- **Universitätsprofessor:**  
Dr. P. BROCKERHOFF, Tel. 17-73 16,  
Sekretariat: M. BECKER,  
Geb. 406, EG, Tel. 17-73 16, Fax 17-66 44
- **Außerplanmäßiger Professor:** Dr. E. MERZ
- **Privatdozent:** Dr. W. WEIKEL
- **Wiss. Mitarbeiter:** Dr. B. BADENHOOP, Dr. F.  
BAHLMANN, Dr. H. BAUER, Dr. K. BECK-  
MANN, Dr. R. GERLACH, Dr. S. HAWIGHORST-  
KNAPSTEIN, Dr. M. HOFMANN, Dr. D. MAC-  
CHIELLA, Dr. M. MAHLKE, Dr. U. MEIER, Dr.  
H. PILCH, Dr. E. RECKMANN, Dr. U. SCHÄF-  
FER, Dr. M. SCHMIDT, Dipl.-Psych. G. SCHÖ-  
NEFUSS, Dr. R. SEUFERT, Dr. E. STEINER, Dr.  
B. TANNER, Dr. S. WEBER, Dr. C. WELTER, Dr.  
C. WENZEL, Dr. H. WIRKNER

### **Abteilung für Experimentelle Endokrinologie**

- Paul-Ehrlich-Weg, Gebäude 402, 403, 601
- Postanschrift: 55101 Mainz
- **Leitung:**  
Univ.-Prof. Dr. K. POLLOW, Tel. 17-72 78
- **Privatdozent:** Dr. F. CASPER
- **Wiss. Mitarbeiter:**  
Dipl.-Chem. Dr. O. BELOVSKY,  
Dipl.-Biol. M. SCHAFFRATH

### **Augenklinik und Poliklinik**

- Helmholtzweg, Gebäude 101, Fax 17-55 66
- Postanschrift: 55101 Mainz
- **Direktor:**  
Univ.-Prof. Dr. N. PFEIFFER, Helmholtzweg,  
Geb. 402, Tel. 17-72 85, Fax 17-66 20  
Sekretariat: U. LHOTZKY, E. WALTHER,  
Tel. 17-72 86
- **Universitätsprofessoren:**  
Dr. A. AUGUSTIN, Tel. 17-53 64,  
Dr. D. OLBERT, Tel. 17-32 61
- **Privatdozent:** Dr. Dr. P. R. PREUSSNER,  
Sekretariat: C. WEHLE, Tel. 17-36 91
- **Wiss. Mitarbeiter:** Dr. M. ABDULJALIL, Dr. L.  
BERGER, Dr. P. BREIL, Dr. A. BRÜNING, Dr. B.  
DICK, Dr. K. FASSBENDER, Dr. L. FRISCH, Dr.  
M. GHORBANI, Dr. K. GREINER, Dr. F.-H.  
GRUS, Dr. D. HOCHGESAND, Dr. R. JAHN, Dr.  
I. KERSTEN, Dr. A. ÖZER-ARASLI, Dr. F. PERU,  
Dr. S. PITZ, Dr. S. SCHMITZ, Dr. O. SCHWENN,  
Dr. B. STOFFELNS, Dr. U. UÇAR, Dr. A. VO-  
GEL, Dr. J. WAHL, Dr. A. WINKGEN-BÖHRES,  
Dr. C. WÜLLENWEBER

### **Hals-Nasen-Ohren-Klinik und Poliklinik**

- Helmholtzweg, Gebäude 101, Fax 17-66 37
- Postanschrift: 55101 Mainz
- **Direktor:**  
Univ.-Prof. Dr. W. MANN, Tel. 17-73 60,  
Sekretariat:  
B. FINKENAUER, Zi. 48, Tel. 17-73 61
- **Privatdozenten:**  
Dr. U. R. HEINRICH,  
Dr. J. MAURER, Tel. 17-20 99
- **Wiss. Mitarbeiter:** Dr. R. BLEIER, Dr. C. BOUS,  
Dr. P. BUMB, U. ECKE, Dr. A. ESRITI, Dr. Y.  
FISCHER, Dr. T. FROMMELD, Dr. J. GIESLER,  
Dr. J. GOSEPATH, Dr. K. GOSEPATH, Dr. B.  
HAFNER, Dr. F. HOFFMANN, Dr. R. JACOB, L.  
KLIMEK, Dr. B. KOHLER, Dr. T. KALDENBACH,

M. KÜHNEMUND, Dr. B. MOLL, Dr. T. MEWES,  
Dipl.-Ing. H. PELSTER, Dr. F. SCHREIBER

### Klinik für Kommunikationsstörungen

- Helmholtzweg, Gebäude 101, Fax 17-66 23
- Postanschrift: 55101 Mainz
- Direktor:  
Univ.-Prof. Dr. M. HEINEMANN, Tel. 17-21 90,  
Sekretariat: I. BRANDEL, Zi. 339, Tel. 17-73 65
- Privatdozenten:  
Dr. A. KEILMANN, Tel. 17-21 89,  
Dr. R. MAIER, Tel. 17-22 02
- Wiss. Mitarbeiter: Dipl.-Psych. L. BRAUN, Dr.  
S. FLEISCHER, Dipl.-Ing. Dr. K.-L. LIPPERT,  
Dr. C. MASSINGER, Dr. C. SCHRÖDER, Dr. M.  
J. TISCH

### Klinik und Polikliniken für Zahn-, Mund- und Kieferkrankheiten

- Augustusplatz 2, Gebäude 901,  
Fax 17-66 29
- Postanschrift: Augustusplatz 2,  
55131 Mainz
- Direktoren: N. N., Tel. 17-30 20,  
Univ.-Prof. Dr. H. G. SERGL, Tel. 17-30 24,  
Univ.-Prof. Dr. B. D' HOEDT, Tel. 17-30 22,  
Univ.-Prof. Dr. J. KRAFT, Tel. 39-26 54;  
Univ.-Prof. Dr. Dr. W. WAGNER,  
Tel. 17-30 60,  
Univ.-Prof. Dr. B. WILLERSHAUSEN-ZÖNN-  
CHEN, Tel. 17-72 46
- Geschäftsführender Direktor:  
Univ.-Prof. Dr. Dr. W. WAGNER
- Sekretariat: Renate BACHMANN,  
Zi. 148, Tel. 17-72 72

*Integrierte wissenschaftliche Einrichtungen mit  
eigener Leitung:*

### Klinik für Mund-, Kiefer- und Gesichtschirurgie

- Augustplatz 2, Gebäude 901, Fax 17-66 02
- Postanschrift: 55131 Mainz
- Direktor:  
Univ.-Prof. Dr. Dr. W. WAGNER, Tel. 17-30 60  
Sekretariat: Sabine HIPPEL, Zi. 515, Tel.  
17-73 34
- Wiss. Mitarbeiter: Dr. Dr. B. AL-NAWAS, Dr.  
Dr. K.-A. GRÖTZ, Dr. H.-D. KUFFNER, Dr. Dr.  
M. KUNKEL, Dr. Dr. T. REICHERT, Dr. U.-W.  
WAHLMANN, Dr. G. WEIBRICH

### Poliklinik für Zahnärztliche Chirurgie

- Augustusplatz 2, Gebäude 901, Fax 17-34 34
- Postanschrift: 55101 Mainz
- Direktor:  
Univ.-Prof. Dr. B. D' HOEDT, Tel. 17-30 22,  
Sekretariat: Brigitte KLUTH, Zi. 13, Tel. 17-73 32
- Wiss. Mitarbeiter: Dr. A. BEHNEKE, Dr. I.  
BREHME, Dr. M. BÜRWINKEL, S. BUFF, Dr. Dr.  
M. DAUBLÄNDER, Dr. P. GLASSER, Dr. M.  
KREISLER, Dr. A. LAKATOSH, Dr. H. RASKIN,  
M. SCHREDER, Dr. R. SCHULZE

### Poliklinik für Kieferorthopädie

- Augustusplatz 2, Gebäude 901, Fax 17-66 29
- Postanschrift: 55101 Mainz
- Direktor:  
Univ.-Prof. Dr. H. G. SERGL, Tel. 17-30 24,  
Sekretariat: N. N., Zi. 114, Tel. 17-72 45
- Wiss. Mitarbeiter: Dr. Dr. G. M. DOLL, Dr. Y.  
GÜRSELER, Dipl.-Psych. Dr. U. KLAGES, Dr.  
K. PANAGIOTIS, Dr. S. PEYLO, Dr. B. REI-  
CHERT, Dr. R. REINHARDT, Dr. S. SAFFARI,  
Dr. M. WILDT, Dr. S. WRIEDT, Dr. A. ZENTNER

### Poliklinik für Zahnerhaltungskunde

- Augustusplatz 2, Gebäude 901, Fax 17-34 06
- Postanschrift: 55101 Mainz
- Direktorin:  
Univ.-Prof. Dr. B. WILLERSHAUSEN-ZÖNN-  
CHEN, Tel. 17-72 46,  
Sekretariat: Hiltrud NAUTH-PINHACK, Zi. 207,  
Tel. 17-72 47
- Universitätsprofessor:  
Dr. B. BRISEÑO, Tel. 17-30 79
- Wiss. Mitarbeiter: Dr. B. AZRAK, Dr. M. BRAN-  
DENBUSCH, Dr. A. CALLAWAY, Akad. Rat. Dr.  
C.-P. ERNST, Dr. Dr. C. GLEISSNER, Dr. B. HA-  
GEDORN, Dr. G. KELLER, T. KRAHWINKEL,  
M. MARTIN, Dr. A. PISTORIUS, Dr. J. PISTO-  
RIUS, A. SEBUS, Akad. Rat. Dr. F.-J. TREINEN,  
L. WATERMANN, Dr. K. WENDE

### Poliklinik für Prothetik

- Augustusplatz 2, Gebäude 901, Fax 17-66 29
- Postanschrift: 55101 Mainz
- Komm. Leiter:  
Univ.-Prof. Dr. N. BEHNEKE, Tel. 17-30 20  
Sekretariat: Ortrud METZGER, Zi. 308, Tel.  
17-72 56
- Universitätsprofessor auf Zeit:  
Dr. N. BEHNEKE, Tel. 17-72 57
- Privatdozentin: Dr. F. MÜLLER, Tel. 17-21 02

- Wiss. Mitarbeiter: M. CECIOR, Dr. H. DIETRICH, M. DILLENBURGER, T. HÄRTWIG, M. HANKE, R. U. HARTMANN, Dr. M. HENGSTENBERG, H. HERR, Dr. B. KOHLMAYER, J. KUHNKE, H. M. SCHAFFNER, Dr. J. WEGENER, Dr. D. ZAHORKA

### Institut für Zahnärztliche Werkstoffkunde und Technologie

- Anselm-Franz-von-Bentzel-Weg 14,  
Fax 39-29 89
- Postanschrift: 55099 Mainz
- Direktor: Univ.-Prof. Dr. J. KRAFT  
Sekretariat: Marijke WITTKÖPPER, Tel. 39-26 54

- Wiss. Mitarbeiter: T. ANGER A. OTT, C. PATROSIO, Akad. Oberrätin Dr. A. SCHÄFER, Akad. Oberrat Dr. E. STENDER, Dr. N. WENZL

### Angewandte Struktur- und Mikroanalytik

- Obere Zahlbacher Straße 63 (Verfügungsgebäude für Forschung und Entwicklung)
- Postanschrift:  
Obere Zahlbacher Straße 63, 55131 Mainz
- Leiter: Univ.-Prof. Dr. rer. nat.  
H. DUSCHNER, Tel. 17-33 87, Fax 17-66 50
- Wiss. Mitarbeiter: Dipl.-Chem. A. DAMBACH, Dipl.-Chem. M. GABRIEL, Dipl.-Phys. H. GÖTZ, Dipl.-Phys. M. RAUSCHER, Dr. Dipl.-Phys. K. SCHENK-MEUSER

## Personalteil

(Die Sprechstunden finden, sofern nicht anders angegeben, im Anschluß an die Vorlesung statt.)

### Bedienstete der Universität

#### Universitätsprofessoren auf Lebenszeit

- BÄSSLER, Karl-Heinz, Dr. med. (emeritiert), *Physiologische Chemie*. Privat: Kirchstr. 81, 55124 Mainz, Tel. 4 35 33
- BARNIKOL, Wolfgang, Dr. med., Dr. rer. nat. (pensioniert), *Physiologie*. Privat: Lanzelhohl 66, 55128 Mainz
- BAUMGARTEN, Rudolf von, Dr. med. (emeritiert), *Physiologie*. Privat: Gertrud-Bäumer-Str. 10, 65189 Wiesbaden
- BENKERT, Otto, Dr. med., *Psychiatrie*, Tel. 17-73 36
- BEYER, Jürgen, Dr. med., *Innere Medizin, Endokrinologie*, Tel. 17-72 55
- BHAKDI, Sucharit, Dr. med., *Medizinische Mikrobiologie*, Tel. 17-73 41/73 42
- BIESALSKI, Peter, Dr. med. (emeritiert), *Sprach- und Stimmheilkunde*. Privat: Weidmannstr. 63, 55131 Mainz, Tel. 8 25 78
- BORK, Konrad, Dr. med., *Haut- und Geschlechtskrankheiten*, Tel. 17-72 90. Privat: Bebelstr. 53a, 55128 Mainz, Tel. 3 42 46
- BORNEFF, Joachim, Dr. med. (emeritiert), *Hygiene und Bakteriologie*, Tel. 17-32 26. Privat: Am Eselsweg 43, 55128 Mainz, Tel. 3 49 06
- BRISEÑO, Benjamin, Dr. med. dent. habil., *Zahnerhaltungskunde*, Poliklinik für Zahnerhaltungskunde, Tel. 17-30 79, [brisen@MZDMZA.ZDV.UNI-MAINZ.DE], [brisen@goofy.zdv.uni-mainz.de]

- BROCKERHOFF, Peter, Dr. med., *Frauenheilkunde*, Tel. 17-73 16, Fax 17-66 44. Privat: In den 14 Morgen 82, 55268 Nieder-Olm
- BUHL, Roland, Dr. med., *Pneumologie*, III. Med. Klinik und Poliklinik, Schwerpunkt Pneumologie, Tel. 17-72 70
- DICK, Wolfgang, Dr. med., Dr. h. c., *Anästhesiologie*, Tel. 17-71 16/71 17, Fax 17-66 49, 23 60 28, [dick@mzdmza.zdv.uni-mainz.de]
- DIETHELM, Lothar, Dr. med. (emeritiert), *Medizinische Strahlenkunde*. Privat: Weichselstr. 53, 55131 Mainz, Tel. 5 21 21
- DUSCHNER, Heinz, Dr. rer. nat., Leiter Angewandte Struktur- und Mikroanalytik, Obere Zahlbacher Str. 63, (Verfügungsgebäude), 55131 Mainz, Tel. 17-33 87
- ENK, Alexander, Dr. med., *Haut- und Geschlechtskrankheiten*, Hautklinik, Tel. 17-3792
- ERDMANN, Gerhart, Dr. med. (pensioniert), *Kinderheilkunde*, Tel. 17-27 69. Privat: Augustusstr. 11, 55131 Mainz, Tel. 57 17 47
- EWE, Klaus, Dr. med. (pensioniert), *Innere Medizin*. Privat: Südring 349, 55128 Mainz, Tel. 33 11 09
- FALKE, Dietrich, Dr. med. (pensioniert), *Medizinische Mikrobiologie*. Privat: Alfred-Mumbächer-Str. 30 c, 55128 Mainz, Tel. 3 43 62
- FERLINZ, Rudolf, Dr. med., (pensioniert), *Innere Medizin, Pneumologie*. Privat: Ulmenring 12, 55270 Ober-Olm, Tel. (0 61 36) 85 80



- FESSELER, Ansgar, Dr. med. dent. (pensioniert), *Zahnerhaltungskunde*, Tel. 17-30 79. Privat: Am Eselsweg 45, 55128 Mainz, Tel. 3 52 22
- FÖRSTERMANN, Ulrich, Dr. med., *Pharmakologie*, Tel. 17-71 70, Fax 17-66 11, [ulrich.forstermann@uni-mainz.de]
- FRIEDBERG, Volker, Dr. med. (emeritiert), *Geburtshilfe und Gynäkologie*. Privat: In den alten Gärten 20, 88662 Überlingen/Hödingen
- FUHR, Klaus, Dr. med. dent. (emeritiert), *Zahnärztliche Prothetik*. Privat: Weidmannstr. 27, 55131 Mainz
- GÄRTNER, Jürgen, Dr. med. (pensioniert), *Augenheilkunde*. Privat: Pfarrer-Autsch-Str. 17, 55126 Mainz, Tel. 47 53 25
- GALLE, Peter R., Dr. med., *Innere Medizin*, I. Med. Klinik und Poliklinik, Tel. 17-72 75/72 76
- GLATZEL, Johann, Dr. med., *Psychiatrie*, Tel. 17-73 51. Privat: Am Sonnenhof 14, 55268 Nieder-Olm, Tel. (0 61 36) 41 91
- GOEBEL, Hans H., Dr. med., *Neuropathologie*, Tel. 17-73 08/32 13. Privat: Elsa-Brandström-Str. 6, 55124 Mainz, Tel. 68 59 18
- HALMAGYI, Miklos, Dr. med., Dr. h.c. (pensioniert), *Anästhesie*, Tel. 17-71 72. Privat: Schillerstr. 19, 55257 Budenheim, Tel. (0 61 39) 83 33
- HARTH, Otto, Dr. med. (pensioniert), *Physiologie*. Privat: Balchstadter Str. 19, 82057 Icking
- HEINE, Jochen, Dr. med., *Orthopädie*, Tel. 17-71 80. Privat: Am Jungstück 40, 55130 Mainz
- HEINEMANN, Manfred, Dr. med., *Kommunikationsstörungen*, Tel. 17-21 90. Privat: Dahlienweg 12, 55126 Mainz, Tel. 47 40 96
- HEINRICH, Wolfgang, Dr. med., *Anästhesiologie*, Tel. 17-71 75/67 55, Fax 17-66 49, [heinrich@mzdmza.zdv.uni-mainz.de]
- D'HOEDT, Bernd, *Zahnärztliche Chirurgie*, Tel. 17-30 22
- HIEMKE, Christoph, Dr. rer. nat. et med. habil., *Psychiatrie*, Tel. 17-73 6
- HOFFMANN, Sven Olaf, Dr. med., Dipl.-Psychologe, *Psychosomatische Medizin und Psychotherapie*, Tel. 17-73 48/28 41, Untere Zahlbacher Straße 8
- HOFMANN-VON KAP-HERR, Karl Siegfried, Dr. med., Klinik und Poliklinik für Kinderchirurgie, Tel. 17-71 11
- HOHENFELLNER, Rudolf, Dr. med., (emeritiert), *Urologie*, Sekretariat der Urologischen Klinik und Poliklinik Mainz
- HOMMEL, Gerhard, Dr. rer. nat., *Medizinische Statistik und Dokumentation*, Tel. 17-32 32, [hommel@imsd.uni-mainz.de]. Privat: An den Platzäckern 27, 55127 Mainz
- HOPF, Hanns Christian, Dr. med., *Neurologie*, Tel. 17-25 10. Privat: Rembrandtstr. 28, 55127 Mainz, Tel. 7 17 64
- HUBER, Christoph, Dr. med., *Innere Medizin*, III. Med. Klinik, Schwerpunkt Hämatologie, Tel. 17-72 81
- HUPPMANN, Gernot, Dr. med., Dipl.-Psychologe, *Medizinische Psychologie und Medizinische Soziologie*, Tel. 39-59 05
- JAGE, Jürgen, Dr. med., *Anästhesiologie*, Tel. 17-72 73, Fax 17-66 49
- JANSEN, Bernd, Dr. med., Dr. rer. nat., *Hygiene*, Abteilung für Hygiene, Tel. 17-31 26
- JÜNGST, Bodo-Knut, Dr. med. (pensioniert), *Kinderheilkunde*. Privat: Kehlweg 64, 55124 Mainz
- JUNG, Klaus, Dr. med., *Innere Medizin, Sportmedizin (im FB 26)*, Tel. 39-35 87. Privat: Rembrandtstr. 60, 55127 Mainz, Tel. 7 35 21
- JUNGINGER, Theodor, Dr. med., *Chirurgie*, Tel. 17-72 91
- KAINA, Bernd, Dr. rer. nat., *Angewandte Toxikologie*, Tel. 17-32 46/43 81, Fax 17-34 21
- KEMPSKI, Oliver, Dr. med., *Neurochirurgische Pathophysiologie*, Tel. 17-23 73
- KETTERL, Werner, Dr. med., Dr. med. dent. (emeritiert), *Zahnerhaltungskunde*, Sprechstd. Mi 12, Tel. 17-72 46. Privat: An der Steige 18, 55126 Mainz, Tel. 47 26 58
- KILBINGER, Heinz, Dr. med., *Pharmakologie und Toxikologie*, Tel. 17-73 79, Fax 17-66 11, [kilbinger@mzdmza.zdv.uni-mainz.de]
- KIRKPATRICK, Charles James, MD., Ph D., D. Sc., *Pathologie*, Tel. 17-73 01, Institut für Pathologie
- KNAPSTEIN, Paul-Georg, Dr. med., *Geburtshilfe und Gynäkologie*, Tel. 17-73 10, Fax 17-34 15. Privat: Bebelstr. 38, 55128 Mainz
- KNOP, Jürgen, Dr. med., *Dermatologie*, Tel. 17-29 10. Privat: Gartenbrunnenweg 3, 55543 Bad Kreuznach
- KONERDING, Moritz A., Dr. med., *Anatomie*, Tel. 39-25 49
- KONIETZKO, Johannes, Dr. med., *Arbeits- und Sozialmedizin*, Tel. 17-32 33. Privat: Albanusstr. 28, 55128 Mainz, Tel. 36 32 13
- KRAFT, Joachim, Dr. med. dent., *Zahnärztliche Werkstoffkunde*, Tel. 39-26 54
- KRIEGSMANN, Jörg, Dr. med., Dr. phil., Institut für Pathologie, Tel. 17-32 68
- KÜMMEL, Werner F., Dr. phil., *Geschichte der Medizin*, Tel. 17-73 55, [kuemmel@mail.uni-mainz.de]. Privat: Schillerstr. 6a, 55288 Udenheim, Tel. (0 67 32) 6 33 93

- KÜMMERLE, Fritz, Dr. med. (emeritiert), *Chirurgie*, Tel. 17-29 92. Privat: Am Eselsweg 31, 55128 Mainz
- KUTZNER, Joachim, Dr. med., Radiologie, Tel. 17-71 25, [kutzner@radiologie.klinik.uni-mainz.de]
- LANGENDORF, Heinz, Dr. med. (pensioniert), *Klinische Chemie*. Privat: Franz-Schubert-Str. 10, 65462 Ginsheim, Tel. (0 61 44) 3 21 29
- LEUBE, Rudolf, Dr. med., *Anatomie*, Anatomisches Institut, Tel. 39-27 31, Sprechstd. n. V. Privat: Hechtsheimer Str. 10, 55131 Mainz, Tel. 83 23 20
- LÖFFELHOLZ, Konrad, Dr. med., *Pharmakologie*, Tel. 17-32 60/31 71, Fax 17-66 11, [loeffelh@ mzdmza.zdv.uni-mainz.de]
- LOOS, Michael, Dr. rer. nat. et med. habil., *Medizinische Mikrobiologie*, Tel. 17-72 37/31 44. Privat: Donnersbergstr. 26, 55129 Mainz, Tel. 5 83 23
- LÜDDENS, Hartmut, Dr. rer. nat., Tel. 17-53 71, Psychiatrische Klinik und Poliklinik
- MAELICKE, Alfred, Dr. rer. nat., *Physiologische Chemie*, Tel. 39-59 11/59 12, [alfred.maelicke@ uni-mainz.de]. Privat: Hinter der Hecke 1, 55268 Nieder-Olm, Tel. (0 61 36) 95 85 55
- MANN, Wolf, Dr. med., *Hals-Nasen-Ohren-Heilkunde*, Tel. 17-73 60
- MEYER, Jürgen, Dr. med., *Innere Medizin*, Tel. 17-72 50. Privat: Donnersbergstr. 6, 55129 Mainz, Tel. 50 40 46
- MEYER ZUM BÜSCHENFELDE, Karl-Hermann, Dr. med., Dr. med. vet., Dr. h. c. (emeritiert), *Innere Medizin*. Privat: Kleine Windmühlenstr. 1, 55131 Mainz, Tel. 22 99 24
- MICHAELIS, Jörg, Dr. med., *Medizinische Statistik und Dokumentation*, Tel. 17-32 52/73 69, [michael@ imsd.uni-mainz.de]. Privat: Liebermannstr. 26, 55127 Mainz, Tel. 7 12 28
- MORSCHES, Bernhard, Dipl.-Chemiker, Dr. rer. nat. et med. habil. (pensioniert), *Klinische Chemie*. Privat: Grabenstr. 40, 55124 Mainz, Tel. 4 15 11
- MÜLLER, Gerhard, Dr. med. (pensioniert), *Anatomie*. Privat: Oberer Mühlrech 15, 55128 Mainz, Tel. 3 51 74
- MÜLLER, Werner E. G., Dr. rer. nat. et med. habil., *Physiologische Chemie*, Tel. 39-59 10, [wmueller@ goofy.zdv.uni-mainz.de]. Privat: Semmelweisstr. 12, 65203 Wiesbaden, Tel. (06 11) 6 71 61
- MÜLLER-ESTERL, Werner, Dr. rer. nat., Dr. med. habil., *Pathobiochemie*, Tel. 39-58 90, [werner.muller-esterl@uni-mainz.de]. Privat: Am Morschberg 2, 65366 Johannisberg, Tel. (0 67 22) 58 70
- MÜLLER-KLIESER, Wolfgang, Dr. rer. nat., *Pathophysiologie*, Tel. 39-57 61. Privat: Curt-Goetz-Straße 63, 55127 Mainz
- MÜNTEFERING, Horst, Dr. med., *Allgemeine Pathologie und Kinderpathologie*, Tel. 17-73 09. Privat: Lion-Feuchtwanger-Str. 49, 55129 Mainz, Tel. 59 35 40
- MUSCHOLL, Erich, Dr. med. (emeritiert), *Pharmakologie*, Tel. 17-71 70. Privat: Draiser Str. 87, 55128 Mainz, Tel. 36 53 61
- NIX, Wilfred, Dr. med., *Neurologie*, Tel. 17-22 24. Privat: Trajanstr. 10, 55131 Mainz, Tel. 57 18 13
- OELERT, Hellmut, Dr. med., *Herz-, Thorax- und Gefäßchirurgie*, Tel. 17-32 08/39 26. Privat: Silvaner Str. 5a, 55129 Mainz
- OESCH, Franz, Dr. rer. nat., *Toxikologie*, Tel. 23 17 20
- OHLER, Werner, Dr. med. (pensioniert), *Innere Medizin*. Privat: Am Marienpfad 59, 55128 Mainz, Tel. 3 45 92
- OLBERT, Dorothea, Dr. med., *Augenheilkunde*, Augenklinik und Poliklinik, Tel. 17-23 61
- OTTE, Paul, Dr. med. (pensioniert), *Orthopädie*. Privat: Unterer Michelsbergweg 10, 55131 Mainz, Tel. 8 28 86
- OTTO, Gerd, Dr. med., *Chirurgie*, Abteilung für Transplantationschirurgie, Tel. 17-36 13
- PERNECZKY, Axel, Dr. med., *Neurochirurgie*, Tel. 17-73 31, [per@nc.klinik.uni-mainz.de]. Privat: Rochusallee 24, 55411 Bingen
- PETERSOHN, Franz, Dr. med. (pensioniert), *Rechtsmedizin*. Privat: Heidesheimer Str. 66, 55124 Mainz, Tel. 47 57 36
- PETUTSCHNIGK, Diethelm, Dr. rer. nat. et med. habil., *Anatomie*, Tel. 39-25 32. Privat: Burgunderstr. 52, 55291 Saulheim
- PFEIFFER, Norbert, Dr. med., Augenklinik und Poliklinik, *Augenheilkunde*, Tel. 17-72 85
- PLACHTER, Bodo, Dr. med., *Virologie*, Institut für Virologie, Tel. 17-36 52
- POLLOW, Kunhard, Dr. med., *Experimentelle Endokrinologie*, Tel. 17-72 78. Privat: Lion-Feuchtwanger-Str. 63, 55129 Mainz, Tel. 50 99 19
- POMMERENING, Klaus, Dr. rer. nat., Institut für Medizinische Statistik und Dokumentation, Tel. 17-31 06, [pom@imsd.uni-mainz.de]. Privat: Taunusstr. 18 B, 55218 Ingelheim, Tel. (0 61 32) 45 66
- PRELLWITZ, Winfried, Dr. med., *Klinische Chemie und Laboratoriumsmedizin*, Tel. 17-71 90. Privat: Hechtsheimer Str. 42, 55131 Mainz, Tel. 83 98 89

- RATHGEN, Günther H., Dr. med. (pensioniert), *Geburtshilfe und Gynäkologie*. Privat: Carl-Orff-Str. 1, 55127 Mainz, Tel. 47 77 00
- REDDEHASE, Matthias J., Dr. rer. nat., *Virologie*, Tel. 17-36 51, [matthias.reddehase@uni-mainz.de]. Privat: Hinter Saal 18, 55283 Nierstein
- REITTER, Bernd, Dr. med., *Kinderheilkunde/Neuropädiatrie*, Tel. 17-32 89. Privat: Unterer Michelsberg 24, 55131 Mainz
- RESKE-KUNZ, Angelika, Dr. rer. nat. et. med. habil., *Dermatologie*, Tel. 17-33 49
- RITTER, Gebhard, Dr. med. (pensioniert), *Unfallchirurgie*. Privat: Jupiterweg 13, 55126 Mainz, Tel. 47 12 05
- RITTNER, Christian, Dr. med., *Rechtsmedizin*, Tel. 17-73 87, 39-21 18. Privat: Höhenweg 8, 55268 Nieder-Olm
- ROMER, Franz, Dr. rer. nat., *Biologie für Mediziner*, Tel. 39-28 79 (im FB 21). Privat: Im Herrengarten 14, 55263 Wackernheim, Tel. (0 61 32) 5 88 80
- ROMMENS, Pol Maria, Dr. med. *Unfallchirurgie*, Tel. 17-72 92
- ROSE-JOHN, Stefan, Dr. med., *Pathophysiologie*, I. Med. Klinik, Tel. 17-33 63. Privat: Töngestr. 65, 55129 Mainz, Tel. (0 61 36) 95 81 37
- RÜDE, Erwin, Dr. rer. nat. (emeritiert), *Immunologie*. Privat: In den Borngärten 2 a, 55296 Gauschlofsheim, Tel. (0 61 35) 39 10
- SCHMIDT, Berthold, Dr. med., Dr. rer. nat., Dipl.-Chemiker, *Pathobiochemie*, Tel. 39-59 22, [bschmidt@mail.uni-mainz.de]. Privat: Goldregenstr. 26, 55126 Mainz, Tel. 47 23 67
- SCHÖLMERICH, Paul, Dr. med. (emeritiert), *Innere Medizin*. Privat: Weidmannstr. 67, 55131 Mainz, Tel. 8 26 79
- SCHÖNBERGER, Winfried, Dr. med., *Kinderheilkunde*, Tel. 17-73 24. Privat: Pfahlerstr. 43, 65193 Wiesbaden
- SCHÜRMAN, Kurt, Dr. med., Dr. med. h. c. (emeritiert), *Neurochirurgie*. Privat: Am Eselsweg 29, 55128 Mainz, Tel. 3 48 61
- SCHULTE, Erik, Dr. med., *Anatomie*, Tel. 39-27 22, Sprechstd. n. V.
- SCHUMACHER, Reinhard, Dr. med., *Kinder-Radiologie*, Tel. 17-24 45. Privat: An der Krimm 15, 55124 Mainz
- SERGL, Hans Georg, Dr. med. dent., Dipl.-Psychologe, *Kieferorthopädie*, Augustusplatz 2, Tel. 17-30 24
- SPRANGER, Jürgen, Dr. med. (emeritiert), *Kinderheilkunde*, Tel. 17-73 25. Privat: Sickingenstr. 1, 55278 Königernheim
- STOETER, Peter, Dr. med., *Neuroradiologie*, Tel. 17-71 41. Privat: Am Fort Mariaborn 7, 55131 Mainz, Tel. 5 43 18
- STOFFT, Eckart, Dr. med., *Anatomie*, Tel. 39-21 72, Sprechstd. n. V. Privat: Am Linsenberg 19, 55131 Mainz
- STOPFKUCHEN, Herwig, Dr. med., *Kinderheilkunde*, Tel. 17-27 73. Privat: Christian-Lechleitner-Str. 34, 55128 Mainz
- STREECK, Rolf E., Dr. rer. nat., Dr. med. habil., *Molekulare Genetik (Medizinische Mikrobiologie)*, Tel. 17-32 09
- THELEN, Manfred, Dr. med., *Radiologie*, Klinik und Poliklinik für Radiologie, Tel. 17-73 70, [thelen@radiologie.klinik.uni-mainz.de]
- THEWS, Gerhard, Dr. med., Dr. rer. nat. (emeritiert), *Physiologie*. Privat: Weidmannstr. 29, 55131 Mainz, Tel. 8 29 87
- THÜROFF, Joachim, Dr. med., Urologische Klinik und Poliklinik, *Urologie*, Tel. 17-71 77
- TREEDE, Rolf-Detlef, Dr. med., *Physiologie*, Tel. 39-57 15
- URBAN, Reinhard, Dr. Dr., Tel. 17-21 79, Institut für Rechtsmedizin
- VAUPEL, Peter, Dr. med., M.A. (Univ. Harvard), *Pathophysiologie*, Tel. 39-59 29, [vaupel@mail.uni-mainz.de]. Privat: Am Eiskeller 71, 55126 Mainz, Tel. 47 25 55
- VOLLRATH, Lutz, Dr. med., *Histologie und Embryologie*, Becherweg 13, Tel. 39-23 62, Sprechstd. n. V.
- VOTH, Dieter, Dr. med., Dr. med. h. c., *Neurochirurgie*, Tel. 17-73 20. Privat: Kehlweg 76, 55124 Mainz, Tel. 9 92 16
- WAGNER, Wilfried, Dr. med., Dr. med. dent., *Mund-, Kiefer- und Gesichtschirurgie*, Augustusplatz 2, Tel. 17-30 60
- WALGENBACH, Siegfried, Dr. med., *Allgemein- und Abdominalchirurgie*, Tel. 17-71 50
- WALTHER, Gotfried, Dr. med. (pensioniert), *Rechtsmedizin*. Privat: Hinter den Wiesen 12, 55127 Mainz
- WANITSCHKE, Roland, Dr. med., *Innere Medizin*, Tel. 17-71 18. Privat: Weinbergstr. 1, 55294 Bodenheimer, Tel. (0 61 35) 53 79
- WEILEMANN, Ludwig Sacha, Dr. med., *Innere Medizin*, Tel. 17-71 67. Privat: Am Schönborner Hof 9, 55294 Bodenheimer, Tel. (0 61 35) 43 90
- WEINBLUM, Dieter, Dr.-Ing. et med. habil. (pensioniert), *Physiologische Chemie*. Privat: Lorenz-Diehl-Str. 1, 55131 Mainz, Tel. 83 11 95
- WERNITSCH, Walter, Dr. med. (pensioniert), *Chirurgie*, Postfach Allgemein- und Abdomi-

nalchirurgie, Pforte Geb. 505, Langenbeckstr. 1, 55131 Mainz

WILLERSHAUSEN-ZÖNNCHEN, Brita, Dr. med. dent., Dipl.-Chem., Poliklinik für Zahnerhaltungskunde, Tel. 17-72 46, Fax 17-34 06, [willersh@mzdmza.zdv.uni-mainz.de], [willersh@goofy.zdv.uni-mainz.de]. Privat: Kakteenweg 2, 55126 Mainz, Tel. 47 87 80

WOLF, Helmut Karl, Dr. med., *Pathologie*, Institut für Pathologie, Tel. 17-73 03

WOLF, Rudolf, Dr. rer. nat. et med. habil. (pensioniert), *Medizinische Physik*, Tel. 17-73 77. Privat: Fichtenstr. 3, 65510 Hünstetten-Oberlibbach, Tel. (0 61 28) 7 15 16

WOLFF, Hans Peter, Dr. med. (emeritiert), *Innere Medizin*. Privat: Hinterthal 15, A- 5761 Maria Alm

ZABEL, Bernhard, Dr. med., *Kinderheilkunde*, Tel. 17-20 20. Privat: Menzelstr. 9, 55127 Mainz

ZAHN, Rudolf K., Dr. med. (emeritiert), *Physiologische Chemie*, Tel. 17-33 15. Privat: Oderstr. 12, 65201 Wiesbaden, Tel. (06 11) 2 29 84

ZANDER, Rolf, Dr. med., *Pathophysiologie*, Tel. 39-59 30. Privat: Luisenstr. 17, 55124 Mainz, Tel. 47 47 18

ZEPP, Fred-Philipp, Dr. med., *Kinderheilkunde*, Tel. 17-73 25. Privat: Eibenweg 32, 55128 Mainz

ZÖLLNER, E. Jürgen, Dr. med. (beurlaubt), *Physiologische Chemie*, Tel. 39-59 36. Privat: Ernst-Neeb-Str. 10, 55131 Mainz, Tel. 5 58 66

### Universitätsprofessoren auf Zeit

AUGUSTIN, Albert, Dr. med., *Augenheilkunde*, Tel. 17-53 64, Augenklinik und Poliklinik

BEHNEKE, Nikolaus, Dr. med. dent., Poliklinik für Zahnärztliche Prothetik, Tel. 17-72 57

BETTAG, Martin, Dr. med., Neurochirurgische Klinik und Poliklinik, Tel. 17-37 35. Privat: Ernst-Ludwig-Str. 68, 55435 Gau-Algesheim, Tel. (0 67 25) 37 17

DEGREIF, Jürgen, Dr. med., *Unfallchirurgie*, Klinik und Poliklinik für Unfallchirurgie, Tel. 17-36 07

EGLE, Ulrich T., Dr. med., *Psychosomatik*, Klinik und Poliklinik für Psychosomatische Medizin und Psychotherapie, Tel. 17-73 44

LEHR, Hans-Anton, Dr. med., *Pathologie*, Institut für Pathologie, Tel. 17-32 69

MADJIDI, Abbas, Dr. med. (pensioniert), *Anästhesiologie*. Privat: Adolf-Gerhard-Str. 5, 55128 Mainz

### Außerplanmäßige Professoren

BÖTTGER, Thomas Carsten, Dr. med. (apl. Prof.), *Allgemein- und Abdominalchirurgie*. Privat: Tornowstr. 17, 60486 Frankfurt/M.

DUPUIS, Heinrich, Prof. Dr. agr., Akad. Direktor (pensioniert), *Arbeits- und Sozialmedizin*, Tel. 17-32 36. Privat: Holbeinstr. 85, 55543 Bad Kreuznach, Tel. (06 71) 6 26 12

EDENHARDER, Hans Rudolf, Dr. rer. nat. et med. habil., (apl. Prof.), *Hygiene*, Abteilung für Hygiene und Umweltmedizin, Tel. 17-31 63. Privat: Jahnstr. 40, 55124 Mainz, Tel. 4 44 00

GUTJAHR, Peter, Prof. Dr. med., *Kinderheilkunde*, Tel. 17-30 15. Privat: Buchenweg 81, 55131 Mainz

HAKE, Ulrich, Dr. med. (apl. Prof.), *Chirurgie*, Klinik und Poliklinik für Herz-, Thorax- und Gefäßchirurgie, Tel. 17-21 05

KAHALY, George, Dr. med. (apl. Prof.), *Innere Medizin*, Tel. 17-68 46

MERZ, Eberhard, Dr. med. (apl. Prof.), *Geburtshilfe und Frauenkrankheiten*. Privat: Sylvanerweg 9, 55296 Gau-Bischofsheim, Tel. (0 61 35) 48 25

REUSS, Stefan, Dr. rer. nat. (apl. Prof.), *Anatomie*, Anatomisches Institut, Tel. 39-32 07

SCHOPF, Rudolf Ernst, Dr. med. (apl. Prof.), *Dermatologie*. Privat: Emser Str. 7, 65307 Bad Schwalbach

SCHRAMM, Peter, Dr. med. (apl. Prof.), *Dermatologie*, Hautklinik, Tel. 17-72 59. Privat: Philipp-Holl-Str. 18b, 65195 Wiesbaden

### Hochschuldozenten auf Lebenszeit

ARENDES, Josef, Dr. rer. nat. et med. habil. (apl. Prof.), *Physiologische Chemie*, Tel. 39-59 36, [arendes@mzdmza.zdv.uni-mainz.de]. Privat: Am Eselsweg 48, 55128 Mainz

BÖHMER, Gerd, Dr. rer. nat. (apl. Prof.), *Physiologie*, Tel. 39-57 70. Privat: Krauskopfallee 1 A, 65388 Schlangenbad

BRETER, Hans-Joachim, Dr. med. (apl. Prof.), *Pathobiochemie*, Tel. 39-59 09, [breter@mzdmza.zdv.uni-mainz.de]

FISCHER, Klaus-Dietrich, Dr. phil., M.A. (apl. Prof.), *Geschichte der Medizin*, Tel. 17-73 56, Fax 17-66 82, [kdfisch@mail.uni-mainz.de]

NAWRATH, Hermann, Dr. med., Prof., *Pharmakologie*, Tel. 17-72 98, Fax 17-66 11, [nawrath@mzdmza.zdv.uni-mainz.de]

PLATT, Karl-Ludwig, Dr. rer. nat. et med. habil. (apl. Prof.), *Toxikologie*, Tel. 17-43 70. Privat: Sandmühlweg 3, 55124 Mainz, Tel. 47 34 31

SCHRÖDER, Heinz-Christoph, Dr. med., Dr. rer. nat. (apl. Prof.), *Physiologische Chemie*, Tel. 39-57 91, [hschroed@mzdmza.zdv.uni-mainz.de]. Privat: Karl-Peters-Str. 37a Wiesbaden, Tel. (06 11) 76 13 01

### Hochschuldozenten auf Zeit

DÜBER, Christoph, Dr. med., *Radiologie*, Klinik und Poliklinik für Radiologie, Tel. 17-68 02, [dueber@radiologie.klinik.uni-mainz.de]

JAHNEN-DECHENT, Willi, Dr. rer. nat., *Physiologische Chemie*, Institut für Physiologische Chemie und Pathobiochemie, Tel. 39-57 93

KLEIN, Jochen, Dr. rer. nat., *Pharmakologie*, Pharmakologisches Institut, Tel. 17-43 93

KUTZER, Michael, Dr. med., *Medizinhistorisches Institut*, Tel. 17-32 34, [kutzer@mail.uni-mainz.de]

LÖHR, Hanns, Dr. med., *Innere Medizin*, I. Med. Klinik, Tel. 17-71 04

LOHSE, Ansgar, Dr. med., *Innere Medizin*, I. Med. Klinik und Poliklinik, Tel. 17-72 99

MÄRKER-HERMANN, Elisabeth, Dr. med., I. Med. Klinik. Privat: Prinz-Friedrich-Karl-Str. 2, 55543 Bad Kreuznach, Tel. (01 71) 5 30 34 95

MAYET, Werner, Dr. med., I. Med. Klinik, Tel. 17-40 18. Privat: Küferweg 76, 55128 Mainz, Tel. (01 72) 6 10-48 50, Fax 36 80 89

MOHR-KAHALY, Susanne, Dr. med., *Innere Medizin*, Tel. 17-24 63

MÜLLER, Thomas, Dr. med., *Anatomie*, Anatomisches Institut, Tel. 39-34 94

REINHARDT, Sigrid, Dr. rer. nat., Institut für Physiologische Chemie und Pathobiochemie, Tel. 39-57 97

SCHMITT, Edgar, Dr., Institut für Immunologie

SCHNEIDER, Peter M., Dr. rer. nat., *Rechtsmedizin*, Institut für Rechtsmedizin

SELIGER, Barbara, Dr. med., Tel. 17-33 13, III. Med. Klinik, Schwerpunkt Hämatologie

SPESSERT, Rainer, Dr. rer. nat., *Anatomie*, Anatomisches Institut, Tel. 39-37 18

WÖLFEL, Thomas, Dr. med., *Innere Medizin*, III. Med. Klinik und Poliklinik, Schwerpunkt Hämatologie

ZSCHÄBITZ, Albrecht, Dr. med., *Anatomie*, Anatomisches Institut, Tel. 39-56 53

### Privatdozenten

ARAND, Michael, Dr. phil. nat., Institut für Toxikologie, Tel. 17-43 76

BASSLER, Markus, Dr. med., Klinik und Poliklinik für Psychosomatische Medizin und Psychotherapie, Tel. 17-72 89

BECK, Michael, Dr. med., *Kinderheilkunde*, Kinderklinik und Kinderpoliklinik. Privat: Kurt-Schumacher-Str. 31, 55270 Zornheim

BECKER, Detlef, Dr. med., *Dermatologie*, Hautklinik, Tel. 17-36 79

BIERBACH, Hartmut, Dr. med., *Innere Medizin*, Tel. 17-72 66. Privat: Am Fahrengrund 15, 55120 Mainz, Tel. 68 83 81

BRENNECKE, Rüdiger, Dr. rer. nat. et med. habil., *Medizinische Physik*, Tel. 17-71 63. Privat: Kettelerstr. 3, 55126 Mainz

CASPER, Fritz, Dr. med., *Gynäkologie und Frauenheilkunde*, Abt. f. Experimentelle Endokrinologie. Privat: Auf dem Gewölb 15, 55291 Saulheim

DAHM, Manfred, Dr. med., *Herz-, Thorax- und Gefäßchirurgie*, Tel. 17-27 35

DARIUS, Harald, Dr. med., II. Med. Klinik und Poliklinik, Tel. 17-29 95

DECKER, Hans-Joachim, Dr. med., *Innere Medizin*, III. Med. Klinik mit Schwerpunkt Hämatologie, Tel. 17-34 56

DERIGS, Hans Günther, Dr. med., *Innere Medizin*, III. Med. Klinik und Poliklinik, Schwerpunkt Hämatologie, Tel. 17-27 10

DUDA, Dorothea, Dr. med., *Anästhesie*, Klinik für Anästhesiologie

ECKARDT, Anke, Dr. med., *Orthopädie*, Orthopädische Klinik und Poliklinik

EICHEL-STREIBER, Christoph von, Dr. med., Institut für Medizinische Mikrobiologie und Hygiene, Tel. 17-22 04. Privat: Bingerweg 15, 55444 Schweppenheim, Tel. (0 67 24) 33 98

EYSEL, Peer, Dr. med., *Orthopädie*, Orthopädische Klinik und Poliklinik

FICHTNER, Jan-Dieter, Dr. med., *Urologie*, Urologische Klinik u. Poliklinik, Tel. 17-71 78. Privat: Albanusstr. 59, 55128 Mainz

FISCH, Margit, Dr. med., Urologische Klinik und Poliklinik, Tel. 17-23 31

GERVAIS, Hendrik, Dr. med., *Anästhesiologie*, Klinik für Anästhesiologie, Tel. 17-23 79. Privat: Walpodenstr. 15, 55116 Mainz, Tel. 23 59 04

GRUNERT, Peter, Dr. med., *Neurochirurgie*, Neurochirurgische Klinik und Poliklinik

HAFNER, Gerd, Dr., Institut für Klinische Chemie und Laboratoriumsmedizin

HEIKE, Michael, Dr. med., *Innere Medizin*, I. Med. Klinik. Privat: Am Kühborn 2, 55129 Mainz, Tel. 50 96 01

HEINRICH, Ulf Rüdiger, Dr. med., *Hals-Nasen-Ohrenheilkunde*, Hals-Nasen-Ohrenklinik und Poliklinik

- HEINTZ, Achim, Dr. med., *Chirurgie*, Klinik f. Allgemein- und Abdominalchirurgie, Tel. 17-71 79
- HIMMIRICH, Ewald, Dr. med., *Innere Medizin*, II. Med. Klinik und Poliklinik, Tel. 17-72 65
- ISSENDORFF, Wolf-Dietrich von, Dr. med., *Unfallchirurgie*, Tel. 17-20 96. Privat: Holländische Str. 10, 65199 Wiesbaden
- KANN, Peter, Dr. med., *Innere Medizin*, Klinik f. Endokrinologie und Stoffwechselerkrankungen
- KAUCZOR, Hans-Ulrich, Dr. med., *Radiologie*, Klinik und Poliklinik für Radiologie, Tel. 17-51 96, [kauczor@radiologie.klinik.uni-mainz.de]
- KEILMANN, Annerose, Dr. med. *Kommunikationsstörungen*, Klinik für Kommunikationsstörungen
- KIENAST, Klaus-Heinz, Dr. med., Dipl.-Chemiker, III. Med. Klinik und Poliklinik, Schwerpunkt Pneumologie. Privat: Karl-Sieben-Str. 12a, 55268 Nieder-Olm
- KOMMOSS, Friedrich, Dr. med. *Pathologie*, Institut für Pathologie, Tel. 17-73 06
- KUROCK, Werner, Dr. med. (beurlaubt), *Chirurgie*, Tel. 17-67 25. Privat: Ringstr. 36, 55270 Klein-Winternheim, Tel. (0 61 36) 8 59 82
- LIPP, Markus, Dr. med., Dr. med. dent., *Anästhesiologie*, Tel. 17-71 76
- MAEURER, Markus, Dr. med., *Mikrobiologie*, Institut für Medizinische Mikrobiologie und Hygiene, Tel. 17-36 45
- MAIER, Rüdiger, Dr. rer. nat. et med. habil., Klinik für Kommunikationsstörungen
- MAURER, Jan, Dr. med., Hals-Nasen-Ohren-Klinik und Poliklinik
- MAYER, Eckhard, Dr. med., *Chirurgie*, Klinik und Poliklinik für Herz-, Thorax- u. Gefäßchirurgie, Tel. 17-68 94
- MILDENBERGER, Peter, Dr. med., *Radiologie*, Klinik und Poliklinik für Radiologie, Tel. 17-71 26/20 19, [milden@radiologie.klinik.uni-mainz.de]
- MÜLLER, Frauke, Dr. med. dent., Poliklinik für Prothetik, Tel. 17-21 02
- MÜLLER-FORELL, Wibke, Dr. med., *Neuroradiologie*, Abteilung für Neuroradiologie. Privat: Frauenlobstr. 30, 55118 Mainz
- MUNDLOS, Stefan, Dr. med., *Kinderheilkunde*, Kinderklinik und Poliklinik
- NEURATH, Markus, Dr. med., I. Med. Klinik
- OGBUHI, Sylvester, Dr. med., *Rechtsmedizin*
- PREUSSNER, Paul Rolf, Dr. med., Dr. rer. nat., *Augenheilkunde*, Augenklinik
- RÖSCHKE, Joachim, Dr. med., Dr. rer. nat., *Psychiatrie*, Tel. 17-73 63
- ROMPE, Jan Dirk, Dr. med., *Orthopädie*, Orthopädische Klinik und Poliklinik
- RUNKEL, Martin, Dr. med., *Unfallchirurgie*, Tel. 17-26 62. Privat: Huxelrebenweg 58, 55129 Mainz
- RUPPRECHT, Hans-Jürgen, Dr. med., *Innere Medizin*, II. Med. Klinik, Tel. 17-72 67
- SALOGA, Joachim, Dr. med., *Dermatologie*, Hautklinik, Tel. 17-29 27
- SCHINZEL, Helmut, Dr. med., Dr. phil., *Innere Medizin*, II. Med. Klinik und Poliklinik
- SCHLAAK, Jörg, Dr. med., *Innere Medizin*, I. Med. Klinik und Poliklinik. Privat: Große Langgasse 6, 55116 Mainz, Tel. 22 73 74
- SCHMID, Franz Xaver, Dr. med., Klinik und Poliklinik für Herz-, Thorax- und Gefäßchirurgie, Tel. 17-70 67
- SCHMIEDT, Walther, Dr. med., Klinik für Herz-, Thorax- und Gefäßchirurgie, Tel. 17-22 82
- SCHUBERT, Roland, Dr. med., *Neurochirurgie*, Tel. 17-21 13. Privat: Am Linsenberg 23, 55131 Mainz, Tel. 22 78 38
- SCHUNK, Klaus, Dr. med., *Radiologie*, Klinik für Radiologie, Tel. 17-73 58/24 99, [schunk@radiologie.klinik.uni-mainz.de]
- TETTENBORN, Barbara, Dr. med., *Neurologie*, Klinik und Poliklinik für Neurologie, Tel. 17-70 94
- THÖMKE, Frank, Dr. med., *Neurologie*, Klinik und Poliklinik für Neurologie, Tel. 17-71 94
- WAHL, Wolfgang, Dr. med., Klinik und Poliklinik für Allgemein- und Abdominalchirurgie, Tel. 17-39 76
- WEIKEL, Wolfgang, Dr. med., *Frauenheilkunde*, Klinik und Poliklinik für Geburtshilfe und Frauenkrankheiten
- WINTERPACHT, Andreas, Dr. rer. nat., Kinderklinik und Kinderpoliklinik, Tel. 17-20 20, [winni@winni.kinderklinik.uni-mainz.de]
- WÜRFEL, Almut, Dr. med., *Kinderchirurgie*, Klinik und Poliklinik für Kinderchirurgie, Tel. 17-71 07
- ZEILE, Gerhard, Dr. med., *Innere Medizin*, III. Med. Klinik, Schwerpunkt Hämatologie, Tel. 17-71 48. Privat: Ostdeutsche Str. 18, 55232 Alzey, Tel. (0 67 31) 80 17

### Wissenschaftliche Assistenten

- BARTENSLAGER, Ralf, Dr. rer. nat., Institut für Virologie, Tel. 17-31 34
- BICKES-KELLEHER, Debra, Ph. D., Institut für Physiologie und Pathophysiologie, Tel. 39-53 81
- BENINGA, Jochen, Dr. rer. nat., Institut für Virologie, Tel. 17-51 20

CLOSS, Ellen Ildicho, Dr. rer. nat., Pharmakologisches Institut, Tel. 17-31 78, Fax 17-66 11, [closs@mzdmza.zdv.uni-mainz.de]  
 DEDIO, Jürgen, Dr. rer. nat., Institut für Physiologische Chemie und Pathobiochemie, Tel. 39-58 95  
 HERGET, Thomas, Dr. rer. nat., Institut für Physiologische Chemie und Pathobiochemie, Tel. 39-57 97, [herget@goofy.zdv.uni-mainz.de]  
 HUSMANN, Matthias, Dr. med., Institut für Medizinische Mikrobiologie und Hygiene, Tel. 17-28 65  
 JAHN, Bernhard, Dr. med., Institut für Medizinische Mikrobiologie und Hygiene  
 KELLNER, Roland, Dr., *Pathobiochemie*, Tel. 39-57 94, [kellner@mzdmza.uni-mainz.de]  
 MAGERL, Walter, Dr. rer. biol. hum., Institut für Physiologie und Pathophysiologie, Tel. 39-52 18  
 PALMER, Michael, Dr. med., Institut für Medizinische Mikrobiologie und Hygiene, Tel. 17-31 28  
 PETRY, Franz, Dr. rer. nat., Institut für Medizinische Mikrobiologie und Hygiene  
 PRANGE, Reinhild, Dr. rer. nat., Institut für Medizinische Mikrobiologie und Hygiene, Tel. 17-67 50  
 SCHMITT, Edgar, Dr., Institut für Immunologie, Tel. 17-32 28, [eschmitt@mzdmza.zdv.uni-mainz.de]  
 SAPP, Martin, Dr., Institut für Med. Mikrobiologie und Hygiene, Tel. 17-67 49  
 SCHRATTENHOLZ-HAMMAR, André, Dr. rer. nat., Institut für Physiologische Chemie und Pathobiochemie, Tel. 39-59 97, [Schratte@goofy.zdv.uni-mainz.de]  
 SCHRÖDER, Christian, Dr. rer. nat., Institut für Physiologische Chemie und Pathobiochemie, Tel. 39-57 93, [schroeder@mzdmza.zdv.uni-mainz.de]  
 THEWS, Oliver, Dr. med., Institut für Physiologie und Pathophysiologie, Tel. 39-52 09  
 WALENTA, Stefan, Dr. rer. nat., Institut für Physiologie und Pathophysiologie, Tel. 39-57 72  
 WALEV, Ivan, Dr. med., Institut für Medizinische Mikrobiologie und Hygiene, Tel. 17-31 34  
 WEGENER, Jörg, Dr. rer. nat., Pharmakologisches Institut, Tel. 17-31 89  
 WINDOFFER, R., Dr. rer. nat., Anatomisches Institut, Tel. 39-37 20

### Wissenschaftliche Mitarbeiter

ABULJALIL, Mohamed, Dr. med., Augenklinik und Poliklinik  
 ACHTERBERG, Hermann, Klinik für Anästhesiologie  
 AHLHEIM-ACKERMANN, Birgit, Dr. med., Klinik für Anästhesiologie

AKBULUT, Ö., Dr. med., II. Med. Klinik und Poliklinik  
 AL-NAWAS, Bilal, Dr. med., Dr. med. dent., Klinik für Mund-, Kiefer- und Gesichtschirurgie  
 AMBROSCH, Andreas, Dr. med., III. Med. Klinik, Schwerpunkt Endokrinologie  
 ANDREAS, Jörg, Dr. med., Klinik und Poliklinik für Nuklearmedizin, Tel. 17-24 48  
 ANGER, Tatjana, Institut für Zahnärztliche Werkstoffkunde und Technologie  
 ANGHELESCU, Ion-George, Psychiatrische Klinik und Poliklinik  
 ARAND, Michael, Dr. phil. nat., Institut für Toxikologie, Tel. 17-43 76  
 ATAHI, Safiulla, Klinik und Poliklinik für Unfallchirurgie  
 AUL, Georg, Dr. med., Klinik und Poliklinik für Unfallchirurgie  
 AUST, Günter, Dr. med., Orthopädische Klinik, Tel. 17-27 52. Privat: Im Münchfeld 31, 55122 Mainz  
 AZRAK, Birgül, Dr. med. dent., Poliklinik für Zahnerhaltungskunde  
 BADENHOOP, Beate, Dr. med., Klinik und Poliklinik für Geburtshilfe und Frauenkrankheiten  
 BADURA, Frank, Dr. med., Klinik und Poliklinik für Kinder- und Jugendpsychiatrie  
 BAHLMANN, Franz, Dr. med., Klinik und Poliklinik für Geburtshilfe und Frauenkrankheiten  
 BANDOW, Edgar, Transfusionszentrale, Tel. 17-32 18  
 BARDELEBEN, Stephan von, Dr. med., II. Med. Klinik und Poliklinik  
 BASTEN, Karin, Dr. med., Klinik und Poliklinik für Unfallchirurgie  
 BAUER, Bernd, Dr. med., Klinik und Poliklinik für Allgemein- und Abdominalchirurgie  
 BAUER, Horst, Dr. med., Klinik für Geburtshilfe und Frauenkrankheiten, Tel. 17-27 64. Privat: Am Keltenlager 23, 55126 Mainz  
 BAUERSACHS, Rupert, Dr. med., III. Med. Klinik, Abt. für Innere Medizin mit Schwerpunkt Endokrinologie  
 BAUERSCHMITZ, Jürgen, Dr. med., Hautklinik  
 BECK, Gabriele, Dipl.-Ing., Klinik und Poliklinik für Radiologie, Tel. 17-53 68, [beck@radiologie.klinik.uni-mainz.de]  
 BECK, Hans-Joachim, Dr. med., III. Med. Klinik, Hämatologie  
 BECK, Otfried, Klinik und Poliklinik für Kinderchirurgie  
 BECKER, Jürgen, Dr. rer. nat., Institut für Rechtsmedizin. Privat: Im Münchfeld 11, 55122 Mainz, Tel. 38 13 49  
 BECKER, Roger, Dr. rer. nat., Institut für Toxikologie, Tel. 17-33 06, [beckerr@vzdmzd.zdv.uni-

- mainz.de]. Privat: Budenheimer Str. 21, 55124 Mainz, Tel. 46 68 20
- BECKMANN, Karin, Dr. med. Klinik und Poliklinik für Geburtshilfe und Frauenkrankheiten
- BEEH, Kai, Dr. med., III. Med. Klinik, Schwerpunkt Pneumologie
- BEER, Karsten, Dr. med., Klinik und Poliklinik für Neurologie
- BEETZ, Rolf, Dr., Kinderklinik. Privat: Ernst-Ludwig-Str. 14, 56118 Heidesheim
- BEHNEKE, Alexandra, Dr. med. dent., Poliklinik für Zahnärztliche Chirurgie, Augustusplatz 2
- BELOVSKY, Oldrich, Dipl. Chemiker, Dr. rer. nat., Abteilung für Experimentielle Endokrinologie, Tel. 17-27 63. Privat: In der Meielache 19, 55122 Mainz, Tel. 38 18 58
- BENES, Petr, Dr. rer. nat., Hautklinik, Tel. 17-45 22. Privat: Suderstr. 132, 55120 Mainz, Tel. 69 06 49
- BERGELER, Jürgen, Akad. Oberrat, Dr.-Ing., Institut für Physiologie und Pathophysiologie
- BERGER, Lieselotte, Dr. med., Augenklinik und Poliklinik
- BERGER, Ortrun, Dipl.-Psych., Klinik und Poliklinik für Kinder- und Jugendpsychiatrie
- BERGER, Steffen, Dr. med., Klinik und Poliklinik für Kinderchirurgie
- BERGER, Ulf, Dr. med., Klinik und Poliklinik für Allgemein- und Abdominalchirurgie
- BERNAUER, Jörg, Dr. med., Klinik und Poliklinik für Allgemein- und Abdominalchirurgie
- BEUS, Jochen, Dr. med., Klinik und Poliklinik für Radiologie, [beus@radiologie.klinik.uni-mainz.de]
- BEY, Tareg, Dr. med., Klinik für Anästhesiologie
- BEYER, Christian, Klinik für Anästhesiologie
- BEYER, Thorsten, Dr. med., I. Med. Klinik und Poliklinik
- BIEBER, Imke, Kinderklinik und Kinderpoliklinik
- BITSCHNAU, Achim, Dr. med., Klinik und Poliklinik für Allgemein- und Abdominalchirurgie
- BITTINGER, Fernando, Dr. med., Institut für Pathologie
- BITZER, Monika, Dr. med., Institut für Pathologie
- BLACK, Peter, Dr. med., Klinik und Poliklinik für Urologie
- BLANK, Ralf, Dr. med., II. Med. Klinik u. Poliklinik
- BLASBERG, Rolf, Akad. Oberrat, Dr. med., Institut für Physiologische Chemie und Pathobiochemie, Tel. 39-59 64, [blasberg@goofy.zdv.uni-mainz.de]. Privat: Weidmannstr. 71, 55131 Mainz
- BLEIER, Renate, Dr. med., Hals-Nasen-Ohren-Klinik und Poliklinik
- BLESSING, Manfred, PD Dr. rer. nat., I. Med. Klinik, Verfügungsgebäude, Obere Zahlbacher Str. 63, 2. OG, Tel. 17-33 59
- BLOH, Elke, Dr. med., Klinik für Anästhesiologie, Tel. 17-71 55
- BLUM, Jochen, Dr. med., Klinik und Poliklinik für Unfallchirurgie
- BODDIN, Jörg, Dr. med., Klinik und Poliklinik für Unfallchirurgie
- BODEM, Friedrich, Dr. med., Dipl.-Physiker, Orthopädische Klinik, Tel. 17-23 37
- BÖCHER, Wulf Otto, Dr. med., I. Med. Klinik
- BÖCHER-SCHWARZ, Hans-Gerd, Dr. med., Neurochirurgische Klinik und Poliklinik
- BÖCK, Egon, Dipl.-Physiker, Klinik und Poliklinik für Radiologie, Tel. 17-22 95
- BOHL, Jürgen, Dr. med., Abteilung für Neuropathologie, Pathologisch-Anatomisches Institut, Tel. 17-67 18
- BOOR, Rainer, Dr. med., Kinderklinik
- BOOR, Stephan, Dr. med.
- BORNEMANN, Antje, Dr. med., Abteilung für Neuropathologie, Tel. 17-67 16
- BOTH, Stefan, Dr. med., Klinik und Poliklinik für Nuklearmedizin, Institut für Neuroradiologie
- BOUS, Clemens, Dr. med., Hals-Nasen-Ohrenklinik
- BRACHLOW, Jürgen, Klinik für Anästhesiologie
- BRAISCH, Monika, Dr. med., Transfusionszentrale, Tel. 17-32 18
- BRAMBRINK, Ansgar, Dr. med., Klinik für Anästhesiologie, Tel. 17-73 66
- BRAND, Axel, Dr. med., II. Med. Klinik und Poliklinik
- BRANDENBUSCH, Mathias, Dr. med. dent., Poliklinik für Zahnerhaltungskunde
- BRASS, Ute, Dr. med., III. Med. Klinik, Schwerpunkt Hämatologie
- BRAUN, Ludwig, Klinik für Kommunikationsstörungen
- BRAUN, Susanne, Dr. med., Abteilung für Kinderpathologie
- BRÄUNINGER, Wolfgang, Dr. med., Hautklinik
- BREDEL-GEISLER, Anne Elisabeth, Klinik und Poliklinik für Neurologie
- BREIL, Peter, Dr. med., Augenklinik und Poliklinik
- BREHME, Ingo, Dr. med. dent., Poliklinik für Zahnärztliche Chirurgie
- BRIEGER, Matthias, Abteilung für Medizinische Psychologie und Medizinische Soziologie, Tel. 39-37 16
- BRINKMANN-NILGES, Gabriele, Kinderklinik um und Kinderpoliklinik. Privat: Bahnweg 14, 55129 Mainz



- BROCKMANN, Holger, Dr. med., I. Med. Klinik und Poliklinik
- BRODDA, Klaus, Akad. Oberrat, *Physiologie*, Dr. rer. nat., Tel. 39-58 75
- BRORMANN, G., Dr. med., *Allgemeinmedizin*
- BROST, Frank-Rüdiger, Dr. med., Klinik für Anästhesiologie, Tel. 17-25 19
- BRÜHL, Klaus, Dr. med., Institut für Neuroradiologie
- BRÜNING, Agnete, Dr. med., Augenklinik und Poliklinik
- BRZEZINSKA, Ryta, Kinderklinik und Kinderpoliklinik
- BÜRGER, Katja, Klinik für Anästhesiologie
- BUERKE, Michael, Dr. med., II. Med. Klinik und Poliklinik
- BÜRWINKEL, Matthias, Dr. med. dent., Poliklinik für Zahnärztliche Chirurgie
- BUFF, Siegfried, Poliklinik für Zahnärztliche Chirurgie
- BUGGENHAGEN, Holger, Klinik für Anästhesiologie
- BUKUR, Jürgen, Dipl.-Biol., III. Med. Klinik, *Hämatologie*
- BULITTA, Clemens, Dr. med., Klinik für Allgemein- und Abdominalchirurgie
- BUMB, Peter, Dr. med., Hals-Nasen-Ohren-Klinik, Tel. 17-27 95
- BURG, Jürgen E., Dr. med., Institut für Pathologie
- BUSERT, Christoph, Dr. med., Neurochirurgische Klinik und Poliklinik
- CALLAWAY, Angelika, Dr., Poliklinik für Zahnerhaltungskunde
- CECIOR, Manfred, Poliklinik für Prothetik
- CHOI, Yeong-Hoon, Dr. med., Klinik und Poliklinik für Herz-, Thorax- u. Gefäßchirurgie
- CHEREMET, Helena, Dr. med., Inst. für Pathologie
- CHRISTMANN, Markus, Abteilung für angewandte Toxikologie
- CLAS, Werner, Dipl.-Ingenieur, II. Med. Klinik und Poliklinik, Tel. 17-26 94
- CLAUS, Hermann, Dr. med., Klinik für Anästhesiologie
- COERDT, Wiltrud, Dr. med., Abteilung für Kinderpathologie, Tel. 17-73 33
- COLLO, Jutta, Klinik für Anästhesiologie, Tel. 17-71 75. Privat: Südring 211, 55128 Mainz, Tel. 3 52 03
- CONNEMANN, Bernhard, Dr. med., Psychiatrische Klinik und Poliklinik
- CONRADI, Roland, Dr. med., Transfusionszentrale, Tel. 17-32 18/22 63
- DAHMS, Stefan, Dr. med., Urologische Klinik und Poliklinik
- DAMBACH, Andrea, Dipl.-Chemikerin, *Experimentelle Zahnheilkunde*
- DANIELLO, Sandra, Dr., Institut für Medizinische Mikrobiologie, Tel. 17-71 47
- DARABI, Kambiz, Dr. med., Neurochirurgische Klinik und Poliklinik
- DAUBLÄNDER, Monika, Dr. med., Dr. med. dent., Poliklinik für Zahnärztliche Chirurgie
- DAVID, Matthias, Klinik für Anästhesiologie
- DAVIDS, Eugen, Dr. med., Psychiatrische Klinik und Poliklinik
- DECKING, Jens, Dr. med., Orthopädische Klinik und Poliklinik
- D'ELIA, Gianluca, Dr. med., Urologische Klinik und Poliklinik
- DELANK, Stefan, Dr. med., Orthopädische Klinik und Poliklinik
- DEMUTH, Wolfgang, Dr. rer. nat., Dipl.-Psychologe, Psychiatrische Klinik, Tel. 17-25 98
- DENZER, Ulrike, Dr. med., I. Med. Klinik und Poliklinik
- DEPRÉS, Daniela, Dr. med., III. Med. Klinik, Schwerpunkt Hämatologie
- DEPTA, Arno Ludwig, Klinik für Anästhesiologie
- DICK, Burkhard, Dr. med., Augenklinik
- DIEFENBACH, Klaus, Dr. med., Klinik und Poliklinik für Nuklearmedizin
- DIETRICH, Cornelia, Dr., Institut für Toxikologie
- DIETRICH, Helmut, Dr. med. dent., Poliklinik für Prothetik
- DIETZ, Carmen, Klinik für Anästhesiologie
- DILLENBURGER, Markus, Poliklinik für Prothetik
- DITTRICH, Helmut-Matthias, Dr. med., Kinderklinik und Kinderpoliklinik, Tel. 17-26 42
- DOETSCH, Stephanie, Dr. med., Klinik für Anästhesiologie. Privat: Trajanstr. 1, 55131 Mainz
- DOHMEN, Guido, Dr. med., Klinik für Herz-, Thorax- u. Gefäßchirurgie, Tel. 17-23 88
- DOLL, Gerhard Michael, Dr. med., Dr. med. dent., Poliklinik für Kieferorthopädie, Tel. 17-30 30, [doll@kieferortho.klinik.uni-mainz.de]. Privat: Kurfürstenstr. 15-17, 55118 Mainz, Tel. 67 67 01
- DOMS, Rosemarie, Dipl.-Psychologin, Klinik und Poliklinik für Psychosomatische Medizin u. Psychotherapie
- DOSCH, J., Dr. rer. nat., Institut für Toxikologie, Abt. für Angewandte Toxikologie
- DREES, Philipp, Dr. med., Orthopädische Klinik und Poliklinik
- DUTKOWSKI, Philipp, Dr. med., Klinik und Poliklinik für Allgemein- und Abdominalchirurgie
- EBERLE, Balthasar, Dr. med., Klinik für Anästhesiologie, Tel. 17-25 19/35 70
- EBLE, Florian, Dr. med., Klinik und Poliklinik für Kinderchirurgie

- ECKE, Ulrich, Hals-Nasen-Ohren-Klinik und Poliklinik
- ECKER, Thomas, Dr. med., Transfusionszentrale, Tel. 17-32 18
- ECKHARDT-HENN, Annegret, Dr. med., Klinik und Poliklinik für Psychosomatische Medizin und Psychotherapie
- EHRENBERG-KIECKEBUSCH, Waltraud, Akad. Direktorin, Dr. rer. nat., Institut für Zoologie
- EHRENTHAL, Wolfram, Dr. med., Dr. rer. nat., Institut für Klinische Chemie und Laboratoriumsmedizin
- EICHHORN, Waltraud, Dr. med., Klinik und Poliklinik für Nuklearmedizin
- EICKE, Martin, Dr. med., Klinik und Poliklinik für Neurologie
- EIMER, Henrik, Dr. med., Hautklinik
- EINIG, Monika, Dr. med., Klinik für Anästhesiologie, Tel. 17-71 75. Privat: Friedensstr. 45, 65189 Wiesbaden, Tel. (06 11) 7 42 31
- EINSIEDEL, Ekkehard, Dr., Dipl.-Psychologe, Kinderklinik, Tel. 17 25 57/27 84. Privat: Draiser Str. 76, 55128 Mainz, Tel. 3 37 65
- ELICH, Dirk, Dr. med., Klinik für Anästhesiologie
- ELMENDORFF-DREIKORN, Kristina, Klinik und Poliklinik für Radiologie, [elmendor@radiologie-klinik.uni-mainz.de]
- ENDLER, Claus, Dr. med., Klinik für Kommunikationsstörungen, Tel. 17-24 49. Privat: Auf dem Stielchen 1, 55130 Mainz
- ENGELBACH, Martin, Dr. med., III. Med., Endokrinologie
- ERNST, Claus-Peter, Dr., Akad. Rat., Poliklinik für Zahnerhaltungskunde
- ESPINOLA-KLEIN, Christina, Dr. med., II. Med. Klinik und Poliklinik
- ESSER, Norbert, Institut für Physiologie und Pathophysiologie
- ESRITI, Answar, Dr. med., Hals-, Nasen- und Ohrenklinik
- EUCHENHOFER, Christian, Dr. med. vet., Pharmakologisches Institut, Tel. 17-31 74
- EZER, E., Dr. med., Klinik für Anästhesiologie
- FALDUM, Andreas, Dr. rer. nat., Institut für Medizinische Statistik und Dokumentation
- FASSBENDER, Karen, Dr. med., Augenklinik und Poliklinik
- FASSE, Andrea, Dr. med., Klinik und Poliklinik für Radiologie, [fasse@radiologie.klinik.uni-mainz.de]
- FAUST, Justus, Dr. med., I. Med. Klinik und Poliklinik
- FAUST, Pio, Dr. med., Klinik für Anästhesie
- FAUTH, Ulrich, Dr., Klinik für Anästhesiologie. Privat: Schäferweg 17a, 65207 Wiesbaden
- FILIPAS, Dragana, Dr. med., Urologische Klinik und Poliklinik. Privat: Im Münchfeld 60, 55122 Mainz
- FILIPPI, R., Dr. med., Neurochirurgische Klinik und Poliklinik
- FINK, Thorsten, Dr. med., Institut für Rechtsmedizin
- FISCHBECK, Sabine, Dipl.-Psych., Abt. für Medizinische Psychologie und Medizinische Soziologie, Tel. 39-59 39
- FISCHER, Berthold, Dr. med., III. Med. Klinik, Schwerpunkt Pneumologie. Privat: Richard-Wagner-Str. 7, 55294 Bodenheim
- FISCHER, Steffen, Dr. med., Kinderklinik und Kinderpoliklinik
- FISCHER, Thomas, Dr. med., II. Med. Klinik und Poliklinik
- FISCHER, Thomas, Dr. med., III. Med. Klinik, Schwerpunkt Hämatologie
- FISCHER, Yvonne, Dr. med., Hals-, Nasen-Ohren-Klinik und Poliklinik
- FITZEK, Clemens, Dr. med., Institut für Neuroradiologie
- FLEISCHER, Susanne, Dr., Klinik für Kommunikationsstörungen
- FLOHR, Thomas, III. Med. Klinik, Schwerpunkt Hämatologie
- FÖRSTER, Gregor, Dr. med., Klinik, und Poliklinik für Nuklearmedizin
- FORST, Thomas, Dr. med., III. Med. Klinik, Schwerpunkt Endokrinologie
- FORSTBAUER, Helmut, Dr. med., III. Med. Klinik und Poliklinik, Schwerpunkt Hämatologie
- FORSTREUTER, Helmut, Dr. med., III. Med. Klinik, Schwerpunkt Hämatologie
- FRANZARING, Ludger, Dr. med., Urologische Klinik und Poliklinik
- FRICKE, Gerald, Kinderklinik u. Kinderpoliklinik
- FRIES, Georg, Dr. med., Neurochirurgische Klinik und Poliklinik
- FRISCH, Lars, Augenklinik und Poliklinik
- FRITZ, Gerhard, Dr. rer. nat., Abt. für angewandte Toxikologie
- FROMMELD, Torsten, Dr. med., Hals-, Nasen- und Ohrenklinik
- GABRIEL, M., Dipl.-Chem., *Angewandte Struktur- und Mikroanalytik*
- GAMM, Heinold, Dr. med., III. Med. Klinik, Schwerpunkt Hämatologie, Tel. 17-72 43, Sekretariat: Tel. 17-72 44. Privat: Vogelsbergstr. 19, 55129 Mainz, Tel. 50 97 38
- GAUL, Jutta, Dr. med., Klinik für Anästhesiologie
- GAUMANN, Andreas, Dr. med., Institut für Pathologie

- GAWEHN, Joachim, Dr. med., Institut für Neuroradiologie
- GEHRING, Stephan, Dr. med., Kinderklinik und Kinderpoliklinik
- GEIL, Stephanie, II. Med. Klinik und Poliklinik
- GENTSARIOTIS, Ruth, Dr. rer. nat., Institut für Medizinische Mikrobiologie. Privat: Am Sportfeld 3, 55278 Mommenheim, Tel. (0 61 38) 17 87
- GENTH-ZOTZ, Sabine, Dr. med., II. Med. Klinik und Poliklinik
- GERCEK, Erol, Dr. med., Klinik und Poliklinik für Unfallchirurgie
- GERKE, Henning, Dr. med., I. Med. Klinik und Poliklinik
- GERLACH, Ruth, Dr. med., Klinik für Geburtshilfe und Frauenkrankheiten, Tel. 17-26 56. Privat: Am Fort Heiligkreuz 6, 55131 Mainz
- GEYGER, Jochen, Dr. med., Psychiatrische Klinik und Poliklinik
- GHORBANI, Mohamad, Dr. med., Augenklinik und Poliklinik
- GIESLER, Jochen, Dr. med., Hals-Nasen-Ohrenklinik und Poliklinik
- GIESLER, Jürgen M., Dipl.-Psych., Abt. f. Med. Psychologie und Med. Soziologie, Tel. 39-38 57
- GILFRICH, Christian, Urologische Klinik und Poliklinik
- GILLITZER, Rolf, Dr. med., Urologische Klinik u. Poliklinik
- GLASSER, Petra, Dr. med. dent., Poliklinik für Zahnärztliche Chirurgie
- GLEISSNER, Christiane, Dr. med., Dr. med. dent., Poliklinik für Zahnerhaltungskunde
- GNAD, Renate, Abteilung für angewandte Toxikologie
- GÖNNER, Ursula, Dr. med., Klinik und Poliklinik für Allgemein- und Abdominalchirurgie
- GÖTZ, Hermann, Dipl.-Physiker, *Experimentelle Zahnheilkunde*
- GOHLKE, Frank, Dr. med., I. Med. Klinik
- GOITOM, Khrom, Dr. med., Klinik für Innere Medizin/Endokrinologie und Stoffwechselerkrankungen
- GOLDE, Ulrike, Dipl.-Oec. troph., III. Med. Klinik, Schwerpunkt Hämatologie
- GOSEPATH, Jan, Dr. med., Hals-Nasen-Ohren-Klinik
- GOSEPATH, Katrin, Dr. med., Hals-Nasen-Ohren-Klinik
- GRAF-MORGENSTERN, Mechthild, Dr. med., Psychiatrische Klinik und Poliklinik
- GREIF-HIGER, Gertrud, Dr. med., Klinik und Poliklinik für Psychosomatische Medizin und Psychotherapie
- GREINER, Kathrin, Dr. med., Augenklinik und Poliklinik
- GRIMM, Werner, Dr. rer. nat., Klinik und Poliklinik für Nuklearmedizin, Tel. 17-26 78. Privat: Martin-Kirchner-Str. 1, 55128 Mainz, Tel. 3 48 17
- GROEBE, Karlfried, Dr. med., Institut für Physiologie und Pathophysiologie
- GRÖTZ, Knut-Achim, Dr. med., Dr. med. dent., Klinik für Mund-, Kiefer- und Gesichtschirurgie
- GRÖZINGER, Michael, Dr. med., Psychiatrische Klinik und Poliklinik, Tel. 17-21 34
- GROMBACHER, Thomas, Dr. rer. nat., Abteilung für angewandte Toxikologie
- GRUBER, Gudrun, Dr. vet. med., Tel. 17-31 25, Institut für Medizinische Mikrobiologie. Privat: Löhstr. 20, 55450 Langenlonsheim
- GRÜNDER, Gerhard, Dr. med., Psychiatrische Klinik und Poliklinik
- GRUS, Franz-Hermann, Dr. med., Augenklinik und Poliklinik
- GÜNTNER, Monika, Dr. med., Neurochirurgische Klinik und Poliklinik
- GÜRSELER, Yasmin, Poliklinik für Kieferorthopädie
- GUGEREL, Thomas, Dr. med., Transfusionszentrale, Tel. 17-32 18
- GUTH, Stefan, Dr. med., Klinik und Poliklinik für Herz-, Thorax- u. Gefäßchirurgie, Tel. 17-23 88
- HAAS, Simone, Abt. für Angewandte Toxikologie
- HABERMEHL, Pirmin, Dr. med., Kinderklinik
- HADIAN, Ali, Abt. f. Transplantationschirurgie
- HÄRTTER, Sebastian, Dr. med., Psychiatrische Klinik und Poliklinik
- HÄRTWIG, Thomas, Poliklinik für Prothetik
- HAFNER, Bernd, Dr. med., Hals-Nasen-Ohren-Klinik und Poliklinik
- HAGEDORN, Barbara, Dr. med. dent., Poliklinik für Zahnerhaltungskunde
- HAMANN, Michaeli, Dr. med., Kinderklinik
- HAMPEL, Christian, Dr. med., Urologische Klinik und Poliklinik
- HAMMES, Elke, Dr. med., Psychiatrische Klinik und Poliklinik, Tel. 17-21 57
- HANKE, Michael, Poliklinik für Prothetik
- HANSEN, Christiane, Dr. med., Klinik und Poliklinik für Neuroradiologie
- HARDERS, Christina, Dipl.-Biol., III. Med. Klinik, Schwerpunkt Hämatologie
- HARDT, Jürgen, Dr. med., Klinik und Poliklinik für Psychosomatische Medizin und Psychotherapie

- HARLOFF, Patrick, Dr. med., II. Med. Klinik und Poliklinik
- HARSCH-MENZEL, Gudrun, Klinik für Anästhesiologie
- HARTMANN, Rüdiger Ulrich, Poliklinik für Prothetik
- HARTWIG, Udo Frank, Dr. rer. physiol., III. Med. Klinik und Poliklinik, Hämatologie
- HARZER, Oliver, Dr. med., Klinik und Poliklinik für Innere Medizin/Endokrinologie und Stoffwechselerkrankungen
- HAUF, Barbara, Dr. med. (freigestellt), Klinik für Anästhesiologie
- HAWIGHORST-KNAPSTEIN, Sabine, Dr. med., Klinik und Poliklinik für Geburtshilfe und Frauenkrankheiten
- HEGEL, Walter, Dr. med., Augenklinik, Tel. 17-31 30
- HEIMANN, Axel, Tierarzt, Institut für Neurochirurgische Pathophysiologie
- HELMREICH-BECKER, Ilka, Dr. med., I. Med. Klinik
- HENGSTENBERG, Matthias, Dr. med. dent., Poliklinik für Prothetik, Zahnärztliche Prothetik, Augustusplatz 2, Tel. 17-22 11
- HENGSTLER, Jan, Dr., Abt. für Angewandte Toxikologie, Tel. 17-31 15
- HENNES, Hans Jürgen, Dr. med., Klinik für Anästhesiologie, Tel. 17-22 67, Fax 17-34 40
- HENNIG, Wolfgang, Dr. rer. nat., Institut für Physiologische Chemie und Pathobiochemie, Tel. 39-29 30
- HERBER, Sascha, Klinik und Poliklinik für Radiologie, [herber@radiologie.uni-mainz.de]
- HERBST, Christoph, Klinik für Anästhesiologie
- HERR, Holger, Poliklinik für Prothetik
- HERRMANN, Elke, Dr. med., Klinik für Anästhesiologie, Tel. 17-71 55. Privat: Kettelerstr. 8, 55270 Zornheim
- HERRMANN, Felix, Dipl.-Biol., III. Med. Klinik, Schwerpunkt Hämatologie
- HESS, Georg, Dr. med., III. Med. Klinik, Schwerpunkt Hämatologie
- HESSMANN, Martin, Dr. med., Klinik und Poliklinik für Unfallchirurgie
- HEUN, Reinhard, Psychiatrische Klinik, Tel. 17-21 45
- HEUSLER, Peter, Institut für Physiologie und Pathophysiologie
- HEUSSEL, Claus Peter, Dr. med., Klinik und Poliklinik für Radiologie, [heussel@radiologie.klinik.uni-mainz.de]
- HEUSSEL, Gudula, III. Med. Klinik, Schwerpunkt Hämatologie
- HEVERS, Wulf, Dr. med., Psychiatrische Klinik und Poliklinik
- HEY, Otto, Dr. med., Neurochirurgische Klinik, Tel. 17-27 47
- HEYDARI, Nilofar, Psychiatrische Klinik und Poliklinik
- HILBERT, Matthias, Dr. med., Kinderklinik
- HILGARD, Philipp, Dr. med., I. Med. Klinik und Poliklinik
- HILKER, Michael, Dr. med., Klinik u. Poliklinik für Herz-, Thorax- u. Gefäßchirurgie, Tel. 17-23 88
- HILLER, Benjamin, Dr. med., Klinik für Anästhesiologie
- HITZLER, Walter Erich, Dr. med., Direktor der Transfusionszentrale, Tel. 17-32 11
- HOCHGESAND, Dirk, Dr. med., Augenklinik und Poliklinik
- HÖCKEL, Stefan, Dr. Dr., Orthopädische Klinik. Privat: Am Rosengarten 26, 55131 Mainz, Tel. 83 25 30
- HOEFFELMAN, Hans, Dr. med., Neurologische Klinik. Privat: Feldbergstr. 26, 55118 Mainz, Tel. 67 28 29
- HÖHLER, Thomas, Dr. med., I. Med. Klinik
- HÖTKER, Ulrich, Dr. med., Klinik und Poliklinik für Unfallchirurgie
- HOFER, Bernhard, Dr. med., Klinik und Poliklinik für Allgemein- und Abdominalchirurgie
- HOFFMANN, Frank, Dr. med., Hals-Nasen-Ohrenklinik und Poliklinik
- HOFFMANN, Gerhard, Dr. med., Klinik und Poliklinik für Unfallchirurgie
- HOFFMANN, Peter Karl, Dr. med., III. Med. Klinik und Poliklinik, Schwerpunkt Hämatologie
- HOFMANN, André, Dr. med., III. Med. Klinik und Poliklinik, Schwerpunkt Pneumologie
- HOFMANN, Ludwig, Dr. med., Klinik für Anästhesiologie
- HOFMANN, Manfred, Dr. med., Klinik und Poliklinik für Geburtshilfe und Frauenkrankheiten
- HOFMANN, Markus, Dr. med., Klinik für Anästhesiologie
- HOHENFELLNER, Katharina, Dr. med., Kinderklinik und Kinderpoliklinik
- HOHENFELLNER, Markus, PD Dr. med., Urologische Klinik und Poliklinik, Tel. 17-72 03
- HOHLFELDER, Martin, Dr. med., Institut für Medizinische Mikrobiologie und Hygiene
- HOISCHEN, Susanne, Dr. med., I. Med. Klinik und Poliklinik
- HOLTAPPELS, Rafaela, Dr. rer. nat., Dipl.-Biol., Institut für Virologie
- HOLTMANN, Martin, Dr. med., I. Med. Klinik und Poliklinik

- HOLZER, Ralf, Dr. med., Klinik und Poliklinik für Herz-, Thorax- und Gefäßchirurgie
- HOPF, N., Dr. med., Neurochirurgische Klinik und Poliklinik
- HORSTICK, Georg, Dr. med., II. Med. Klinik und Poliklinik
- HUB, I., Abt. f. Medizinische Psychologie und Med. Soziologie
- HUBBERT, Magdalena, Dr. med., Klinik u. Poliklinik für Psychosomatische Medizin und Psychotherapie. Privat: Hultschinerstr. 4, 55131 Mainz
- HÜLSTER, A., Dr., Institut für Toxikologie
- HÜWEL, Norbert, Dr. med., *Neurochirurgie*, Tel. 17-23 94
- HUHN, Peter, Dr. med., Akad. Oberrat, Anatomisches Institut, Tel. 39-41 81
- HUMKE, Thorsten, Dr. med., Orthopädische Klinik und Poliklinik
- HUMMEL, Monika, Dr. rer. nat., Institut für Physiologie und Pathophysiologie
- HUNSCH, Stefan, Dipl.-Phys., Institut für Neuroradiologie
- HUTH, Ralf Günter, Kinderklinik und Kinderpoliklinik. Privat: Beuthenerstr. 37, 55131 Mainz
- IBE, Michael, Dr. med., I. Med. Klinik
- IBE, Waltraut, Dr. med., II. Med. Klinik und Poliklinik
- JACOB, Roland, Dr. med., Hals-, Nasen- und Ohren-Klinik und Poliklinik
- JAGE, Brigitte, Klinik für Anästhesiologie
- JAHN, Robert, Dr. med., Augenklinik u. Poliklinik
- JANSSEN, Kai, Dr. rer. nat., Institut für Toxikologie
- JANIK, Ralph, Dr. med., Klinik für Anästhesiologie, Tel. 17-71 75. Privat: Buchenweg 13, 55128 Mainz, Tel. 36 40 70
- JASTROW, Holger, Dr. med., Anatomisches Institut, Tel. 39-46 17
- JOHN, Hans-Dieter, Dr. med., Institut für Pathologie, Tel. 17-73 07
- JONES, Jon, Dr. med., Urologische Klinik und Poliklinik
- JONULEIT, Helmut, Dr. med., Hautklinik
- JOSTOCK, Ruth, Dr. rer. nat., Institut für Physiologische Chemie und Pathobiochemie, Tel. 39-34 02
- JUN, Li, Dr. med., III. Med. Klinik, Schwerpunkt Hämatologie
- JUNG, Detlev, Dr. med., Institut für Arbeits- und Sozialmedizin, Tel. 17-32 02
- KALDEN, Peter, Dr. med., Klinik und Poliklinik für Radiologie, [kalden@radiologie.klinik.uni-mainz.de]
- KALDENBACH, Titus, Dr. med., Hals-, Nasen- und Ohren-Klinik
- KALLEN, Karl-Josef, Dr. med., I. Med. Klinik
- KALUZA, Wiebke, Dr. med., I. Med. Klinik und Poliklinik
- KAMIAR-GILANI, Roja, Dr. med., Klinik und Poliklinik für Radiologie, [kamiar@radiologie.klinik.uni-mainz.de]
- KAMIN, Wolfgang, Dr. med., Kinderklinik, Bau 107
- KAMPMANN, Christoph, Dr. med., Kinderklinik und Kinderpoliklinik
- KANZLER, Stephan, Dr. med., I. Med. Klinik
- KASPAR-KÖNIG, Walter, Klinik und Poliklinik für Herz-, Thorax- u. Gefäßchirurgie, Tel. 17-23 88
- KAUFMANN, Thomas, Dr. med., Institut für Rechtsmedizin
- KELLER, Gudrun, Dr. med. dent., Poliklinik für Zahnerhaltungskunde
- KENTNER, Rainer, Dr. med., Klinik für Anästhesiologie. Privat: Oberer Dorfgraben 14b, 55130 Laubenheim
- KERN, Annett, Dr. med., Klinik und Poliklinik für Radiologie, [akern@radiologie.klinik.uni-mainz.de]
- KERN, Thomas, Dr. med., Klinik für Anästhesiologie
- KERSTEN, Inga, Dr. med., Augenklinik und Poliklinik
- KERZ, Thomas, Dr. med., Klinik für Anästhesiologie
- KESSEL, Gerhard, Dr. med., Neurochirurgische Klinik. Privat: Kleiststr. 30, 55543 Bad Kreuznach, Tel. (06 71) 6 67 91
- KESSELER-SCHELER, Stefanie, Dipl.-Psychologin, Klinik und Poliklinik für Psychosomatische Medizin und Psychotherapie
- KESSLER, Markus, Klinik und Poliklinik für Kinderchirurgie
- KESSLER, Stefan, Dr. med., Klinik und Poliklinik für Radiologie, [kessler@radiologie.klinik.uni-mainz.de]
- KHALEDPOUR, Cyrus, Dr. med., Anatomisches Institut, Tel. 39-31 39
- KIENINGER-BAUM, Dorothee, Kinderklinik. Privat: Taunusstr. 33, 55118 Mainz
- KIESEL, Sabine, Institut für Toxikologie, Abt. für Angewandte Toxikologie
- KILO, Ulrike, Hautklinik
- KIMBEL, Renate, Dr. med., Abteilung für Hygiene und Umweltmedizin, Tel. 17-25 26
- KIRSCH, Delia, Dr. med., Klinik und Poliklinik für Allgemein- und Abdominalchirurgie
- KLÄR-HLAWATSCH, Bettina, Dr. med., Kinderklinik
- KLAGES, Ulrich, Dr. phil., Dipl.-Psychologe, *Kieferorthopädie*, Institut für Virologie, Augustusplatz 2, Tel. 17-30 40

- KLAWE, Christoph, Dr. med., Psychiatrische Klinik und Poliklinik
- KLEIN, Andreas, Dr. med., Klinik für Anästhesiologie
- KLEIN, Christoph, Dipl.-Biologe, Dr., Institut für Pathologie
- KLEINERT, Hartmut, Dr. rer. nat., Akad. Rat, Pharmakologisches Institut, Tel. 17-32 45/68 36, Fax 17-66 11, [kleinert@mzdmza.zdv.uni-mainz.de]
- KLIMEK, Ludger, Dr. med., Hals-Nasen-Ohren-Klinik, Poliklinik
- KLINGKOWSKI, Uwe, Kinderklinik und Kinderpoliklinik
- KLOUCHE, Mariam, Dr. med., Institut für Med. Mikrobiologie und Hygiene
- KNUF, Markus, Dr. med., Kinderklinik und Kinderpoliklinik
- KOCH, Anja, Klinik für Anästhesiologie
- KOCH, Dorothee, Dr. med., Neurochirurgische Klinik und Poliklinik
- KOCH, Jan Oliver, Dr. rer. nat., Institut für Virologie
- KOCH, Petra, Dr. med., Hautklinik
- KÖBLER, Andrea, Klinik für Anästhesiologie
- KÖHLER, Heinz-Hermann, Dr. med., Institut für Pathologie
- KOEHLER, Jürgen, Dr. med., Klinik und Poliklinik für Neurologie
- KOELSCH, Bernhard, Dr. med., II. Med. Klinik und Poliklinik
- KÖRNER, Ines, Klinik für Anästhesiologie
- KOFFLER, Thomas, Dr. med., Kinderklinik
- KOHLER, Birgit, Dr. med., Hals-, Nasen- und Ohrenklinik
- KOHLMEYER, Birgit, Dr. med. dent., Poliklinik für Prothetik
- KOHLSCHMIDT, Nicolai, Dr. med., *Kinderpathologie*
- KOHNEN, Wolfgang, Dr. rer. nat., Abt. für Hygiene und Umweltmedizin, Tel. 17-31 59
- KOLB, Stefanie, Dr. med., Kinderklinik u. Kinderpoliklinik
- KOLBE, Karin, Dipl.-Biologin, Dr. med., III. Med. Klinik und Poliklinik, Schwerpunkt Hämatologie, Tel. 17-27 12
- KOPP, Helmut, Dr. med., II. Med. Klinik u. Poliklinik. Privat: Trajanstr. 10, 55131 Mainz
- KRÄMER, Wolfram, Kinderklinik. Privat: Auf der Morgenweide 25, 55276 Oppenheim
- KRAHN, Volker, Dr. med., Akad. Direktor, Anatomisches Institut, Tel. 39-22 40
- KRAHWINKEL, Thomas, Poliklinik für Zahnerhaltungskunde
- KRAUSE, Marc, Dr. med., Orthopädische Klinik und Poliklinik
- KRAUTKREMER, Petra, Dr. med., Klinik für Anästhesiologie
- KREISLER, Matthias, Dr. med. dent., Poliklinik für Zahnärztliche Chirurgie
- KREITER, Sebastian, Dr. med., III. Med. Klinik, Schwerpunkt Hämatologie
- KREITNER, Karl-Friedrich, Dr. med., Klinik u. Poliklinik für Radiologie, Tel. 17-41 60, [kreitner@radiologie.klinik.uni-mainz.de]
- KREUZER, Knut, Dr. med., I. Med. Klinik und Poliklinik
- KRONFELS, Kai, Dipl.-Biol., III. Med. Klinik, Schwerpunkt Hämatologie
- KRIESE, Thorsten, Dr. med., Orthopädische Klinik und Poliklinik
- KRUMM, Hans Georg, Abt. f. Transplantationsschirurgie
- KRUMMENAUER, Frank, Dr. rer. nat., Institut für Medizinische Statistik und Dokumentation, [krummi@imsd.uni-mainz.de]
- KUBALL, Jürgen, Dr. med., III. Med. Klinik, Schwerpunkt Hämatologie
- KÜCHLE, Raphael, Dr. med., Klinik und Poliklinik für Allgemein- und Abdominalchirurgie
- KÜHNEMUND, Matthias, Hals-Nasen-Ohrenklinik
- KÜLLMER, Klaus, Dr. med., Orthopädische Klinik und Poliklinik
- KÜPPERS, Gudrun, Dr. med., Institut für Klinische Chemie und Laboratoriumsmedizin
- KÜSTNER, Ernst, Dr. med., III. Med. Klinik, Schwerpunkt Endokrinologie
- KUFFNER, Hans-Dieter, Dr. med. dent. und Arzt, *Mund-, Kiefer- und Gesichtschirurgie*, Tel. 17-30 82
- KUHKE, Jürgen, Dr. med., Poliklinik für Prothetik
- KULLMER, Ulrike, Dr. med. Kinderklinik und Kinderpoliklinik
- KUNKEL, Katja, Dr. med., Klinik für Anästhesiologie
- KUNKEL, Martin, Dr. med., Dr. med. dent., Klinik für Mund-, Kiefer- und Gesichtschirurgie
- KUNT, Thomas, Dr. med., III. Med., Endokrinologie
- KUNZ, Maria, Dr. med., Transfusionszentrale, Tel. 17-73 21
- KUROCYNSKI, Wlodzimierz, Dr. med., Klinik und Poliklinik für Herz-, Thorax- und Gefäßchirurgie, Tel. 17-23 88
- KURZ, Gisela, Dr. med., II. Med. Klinik und Poliklinik
- KUTSCHKE, Georg, Dr. med., Kinderklinik
- LAKATOSH, Andrea, Dr. med. dent., Poliklinik für Zahnärztliche Chirurgie
- LAKATOS, Karoly, Dr. med., Kinderklinik und Kinderpoliklinik

- LANG, Christian, Dr. med., Klinik für Anästhesiologie
- LANG, Werner, Dr. rer. nat., Institut für Physiologie und Pathophysiologie, Tel. 39-57 78
- LANGE-ASSCHENFELDT, Christian, Dr. med., Psychiatrische Klinik und Poliklinik
- LATORRE, Frederico, Dr. med., Klinik für Anästhesiologie
- LAUBERT, Anne, Klinik für Anästhesiologie
- LEICHER-DÜBER, Annegret, Institut für Klinische Strahlenkunde. Privat: An den Weiden 7, 55127 Mainz
- LEISSNER, Joachim, Dr. med., Urologische Klinik u. Poliklinik
- LENNERZ, Volker, Dipl.-Biol., III. Med. Klinik, Schwerpunkt Hämatologie
- LICHTENFELS, Rudolf, Dipl.-Biochem., Dr. med., III. Med. Klinik, Schwerpunkt Hämatologie
- LICHTWALD, Klaus, Dr. rer. nat., Privatdozent, III. Med. Klinik, Endokrinologie, Tel. 17-72 68
- LIEBRICH, Andreas, II. Med. Klinik und Poliklinik
- LILL, Jana, III. Med. Klinik mit Schwerpunkt Pneumologie
- LINDAUER, Markus Hermann, Dr. med., III. Med. Klinik, Hämatologie
- LINDEMANN, Stephan, Dr. med., II. Med. Klinik und Poliklinik
- LINKE, Frank, Dr. med., Klinik und Poliklinik für Kinderchirurgie, Tel. 17-68 64
- LINN, Jürgen, Dr. med., Urologische Klinik und Poliklinik
- LIPPERT, Karl-Ludwig, Dipl.-Ingenieur, Tel. 17-24 49, Klinik für Kommunikationsstörungen. Privat: Im Kirschgarten 17a, 55263 Wackernheim
- LIPPOLD, Rainer, Dipl.-Phys., Institut für Medizinische Statistik und Dokumentation, Tel. 17-39 51, [li@imsd.uni-mainz.de]
- LIPPS, Beate, Dipl.-Psych., Abteilung für Medizinische Psychologie und Medizinische Soziologie, Tel. 39-52 90
- LIPS, Jochen, Abteilung für angewandte Toxikologie
- LÖRCH, Bernhard, Dr. med., Dipl.-Psychologe, Psychiatrische Klinik und Poliklinik, Tel. 17-21 46
- LÖW, Roland, Dr. med., Klinik u. Poliklinik für Radiologie, [loew@radiologie.klinik.uni-mainz.de]
- LOHMANN, Volker, Dr. rer. nat., Institut für Virologie
- LOTT, Carsten, Dr. med., Klinik für Anästhesiologie
- LOTZ, Johannes, Dr. med., Institut für Klinische Chemie und Laboratoriumsmedizin
- LUCKHAUPT-KOCH, Kornelia, Dr. med., Klinik für Anästhesiologie
- LÜDER, Günther, Klinik und Poliklinik für Neurologie
- LUTTERMANN, Wolfgang, Dr. med., Klinik und Poliklinik für Allgemein- und Abdominalchirurgie
- MACCHIELLA, Doris, Dr., Klinik und Poliklinik für Geburtshilfe und Frauenkrankheiten. Privat: Germanikusstr. 8, 55131 Mainz
- MACHMERTH, R., Dr., Institut für Medizinische Mikrobiologie und Hygiene
- MAHLKE, Martina, Dr. med., Klinik und Poliklinik für Geburtshilfe und Frauenkrankheiten
- MAIDHOF, Armin, Akad. Direktor, Dr. rer. nat., Tel. 39-52 27, Institut für Physiologische Chemie und Pathobiochemie. Privat: Im Sempel 54, 55246 Mainz, Tel. (0 61 43) 6 94 23
- MAIER, Frieder, Dr. med., Transfusionszentrale, Tel. 17-32 18/22 63
- MAIER, Susanne, Dr. med., Klinik für Anästhesiologie
- MAJER, Klaus, Dr. med., III. Med. Klinik, Schwerpunkt Hämatologie
- MAKOWSKI, Thomas, II. Med. Klinik und Poliklinik
- MANN, Bernd, Dr. med., Klinik und Poliklinik für Unfallchirurgie
- MANN, Klaus, Dr. med., Psychiatrische Klinik und Poliklinik, Tel. 17-35 96
- MANN, Markus, Dr. med., Klinik und Poliklinik für Allgemein- und Abdominalchirurgie
- MANNHARDT-LAAKMANN, Wilma, Dr., Kinderklinik und Kinderpoliklinik. Privat: St. Sebastian-Str. 14, 55128 Mainz
- MANTZKE, Ursula, Dr. med., Klinik für Anästhesiologie
- MARKIEFKA, U., Dr. med. dent., Poliklinik für Kieferorthopädie
- MARTIN, Monika, Poliklinik für Zahnerhaltungskunde
- MASSINGER, Claudia, Dr. med., Klinik für Kommunikationsstörungen
- MAUER-GROSS, Ursula, Dr. med., Institut für Medizinische Mikrobiologie und Hygiene
- MAYER, Alexander, Dr. med., Klinik und Poliklinik für Unfallchirurgie
- MAYER-POPKEN, Otfried, Dr. rer. nat., Institut für Arbeits- und Sozialmedizin, Tel. 17-31 19. Privat: Am Rheinhessenblick 24b, 55296 Harxheim, Tel. (0 61 38) 67 16
- MEIER, Ute, Dr. med., Klinik und Poliklinik für Geburtshilfe und Frauenkrankheiten
- MEINERT, Rolf, Dipl.-Stat., Institut für Statistik und Dokumentation, [meinert@imsd.uni-mainz.de]
- MELCHIOR, Sebastian, Dr. med., Urologische Klinik und Poliklinik
- MELCHIOR, Ralph Jochen, Dr. med., Kinderklinik

- MENGEL, Karl-Eugen, Kinderklinik  
MENZEL, T., Dr. med., II. Med. Klinik u. Poliklinik  
MERGENER, Klaus, Dr. med., I. Med. Klinik und Poliklinik  
METZMANN, Ute, Dr. med., Klinik und Poliklinik für Radiologie, [metzmann@radiologie.klinik.uni-mainz.de]  
MEURER, Andrea, Dr. med., Orthopädische Klinik und Poliklinik  
MEWES, Torsten, Dr. med., Hals-, Nasen- und Ohren-Klinik und Poliklinik  
MEYER, Ralf Georg, Dr. med., III. Med. Klinik, Schwerpunkt Hämatologie  
MEYER, Roland, Dr. med., Klinik für Anästhesiologie  
MEYENBURG, Walter, Klinik und Poliklinik für Radiologie  
MEYER-YARK, Ties, Dr. med., Klinik für Anästhesiologie  
MICHAEL, Dagmar, Dr. med., I. Med. Klinik und Poliklinik  
MICHALSEN, Andreij, Klinik für Anästhesiologie  
MIKA-GRÜTTNER, Annette, Klinik und Poliklinik für Neurologie  
MITROVIC, Sascha, Dr. med., Klinik und Poliklinik für Neurochirurgie  
MOELLER, Bernhard, Dr. med., Klinik u. Poliklinik für Herz-, Thorax- u. Gefäßchirurgie, Tel. 17-68 97  
MÖNK, Stefan, Dr. med., Klinik für Anästhesiologie, Tel. 17-29 58. Privat: Lion Feuchtwanger Str. 75a, 55129 Mainz, Tel. 58 13 79  
MÖRSCHER, Matthias, Dr. med., Klinik und Poliklinik für Allgemein- und Abdominalchirurgie  
MOERSIG, Wolfgang, Dr. med., Klinik u. Poliklinik für Herz-, Thorax- u. Gefäßchirurgie, Tel. 17-29 11  
MOHR, Walter, Dipl.-Ing., Klinik und Poliklinik für Radiologie, Tel. 17-30 42  
MOLL, Bertram, Hals-Nasen-Ohren-Klinik und Poliklinik  
MONZ, Brigitta, Dr. med., Klinik für Anästhesie  
MÜLLER, Christina, Dr. med., Klinik für Anästhesiologie  
MÜLLER, Hildegard, Dr., Psychiatrische Klinik und Poliklinik, Tel. 17-21 62  
MÜLLER, Lars Peter, Dr. med., Klinik und Poliklinik für Allgemein- und Abdominalchirurgie  
MÜLLER, Matthias, Dr. med. Psychiatrische Klinik und Poliklinik  
MÜLLER-GERHARD, Norbert, Dipl.-Psychologe, Klinik und Poliklinik für Psychosomatische Medizin und Psychotherapie, Tel. 17-28 33. Privat: Alfred-Mumbächer-Str. 30a, 55128 Mainz, Tel. 36 24 43  
MÜLLER-HABERSTOCK, Stephan, Dr. med., Klinik und Poliklinik für Unfallchirurgie  
MÜNSTER, Sabine, Dr. med., Hautklinik  
MUTTRAY, Axel, Dr. med., Institut für Arbeits- und Sozialmedizin, Tel. 17-31 21. Privat: Kelterweg 30, 55129 Mainz  
NAGEL, C., Hautklinik  
NALENZ, Barbara, Dr. med., II. Med. Klinik und Poliklinik  
NAVARRO, Psihas Salvador, Kinderklinik  
NEHRING, Cornelia, Klinik und Poliklinik für Psychosomatische Medizin und Psychotherapie  
NEIS, Peter, Dr. med., Institut für Rechtsmedizin  
NEUFANG, Achim, Dr. med., Klinik und Poliklinik für Herz-, Thorax- und Gefäßchirurgie, Tel. 17-68 97  
NEUMANN, Markus, Dr. med., Klinik für Anästhesiologie  
NICKEL, Otmar, Dr. rer. biol. hum., Klinik und Poliklinik für Nuklearmedizin, Tel. 17-29 84. Privat: Zum Schollberg 11, 55129 Mainz, Tel. (0 61 36) 4 24 80  
NICKEL, Ralf, Dr. med., Klinik und Poliklinik für Psychosomatische Medizin und Psychotherapie  
NICKEL-STORK, Gabriele, Dr. med., Klinik und Poliklinik für Psychosomatische Medizin und Psychotherapie  
NICKISCH, Andreas, Dr., Klinik für Kommunikationsstörungen  
NOWAK, Bernd, Dr. med., II. Med. Klinik und Poliklinik  
OBERHOLZER, Katja, Dr. med., Klinik und Poliklinik für Radiologie, [oberholz@radiologie.klinik.uni-mainz.de]  
OCHS, Kirsten, Abteilung für angewandte Toxikologie  
OELTZE, Jörn-Peter, Dr. med., Klinik für Anästhesie  
OESCH, Barbara, Dr. med., Institut für Toxikologie, Tel. 17-43 76  
ÖZER-ARASLI, Ali, Dr. med., Augenklinik und Poliklinik  
OLERT, Jürgen, Dr. phil. nat., Abteilung f. Kinderpathologie  
OSSENDORF, Manfred, Dr. med., Institut für Klinische Chemie und Labormedizin  
OTT, Alexander, Institut für Zahnärztliche Werkstoffkunde und Technologie  
OTTO, Mike, Dr. med., Institut für Pathologie  
PACZYNSKI, Stephan von, Dr. med., Klinik für Anästhesiologie  
PANAGIOTIS, Konstantinos, Zahnarzt, Poliklinik für Kieferorthopädie  
PANKOK, Justus, Psychiatrische Klinik und Poliklinik



- PASCHER, Ernst-Walther, Dr. med., I. Med. Klinik
- PATROSIO, Christian, Institut für Zahnärztl. Werkstoffkunde und Technologie
- PEETZ, Dirk, Dr. med., Inst. für klinische Chemie und Laboratoriumsmedizin
- PEIVANDI, Ali, Dr. med., Klinik und Poliklinik für Herz-, Thorax- und Gefäßchirurgie, Tel. 17-23 88
- PELSTER, Herbert, Dipl.-Ingenieur, Hals-Nasen-Ohren-Klinik
- PERU, Fasil, Dr. med. Augenklinik und Poliklinik
- PETERS, Malte, Dr. med., I. Med. Klinik
- PETRAK, Frank, Dipl.-Psych., Klinik und Poliklinik für Psychosomatische Medizin und Psychotherapie
- PETROW, Peter Kalojan, Dr. med., Institut für Pathologie
- PEYLO, Stephan, Poliklinik für Kieferorthopädie
- PFTZENMAIER, Jesco, Dr. med., Urologische Klinik und Poliklinik
- PFÜTZNER, Andreas, Dr. med., Dipl.-Chem., Klinik und Poliklinik der Inneren Medizin mit Schwerpunkt Endokrinologie und Stoffwechselerkrankungen
- PHILIPPI, Heike, Dr. med., Kinderklinik und Poliklinik
- PIEPKORN, Birgit, Dr. med., III. Med., Endokrinologie
- PIETSCH, Michael, Akad. Oberrat, PD Dr. med., Abt. für Hygiene und Umweltmedizin, Tel. 17-31 53
- PILCH, Henryh, Dr. med., Klinik und Poliklinik für Geburtshilfe und Frauenkrankheiten
- PISTORIUS, Alexander, Dr. med., Akad. Rat, Poliklinik für Zahnerhaltungskunde
- PITTON, Michael, Dr. med., Klinik und Poliklinik für Radiologie, [pitton@radiologie.klinik.uni-mainz.de]
- PITZ, Susanne, Dr. med., Augenklinik u. Poliklinik
- PODLECH, Jürgen, Dr. med., Institut für Virologie
- PÖTSCH-SCHNEIDER, Lucia, Dr., Institut für Rechtsmedizin
- PORSCH, Udo, Dr. med., Dipl.-Psych., Klinik und Poliklinik für Psychosomatische Medizin und Psychotherapie
- POST, Felix, Dr. med., II. Med. Klinik und Poliklinik
- PRÜFER, Diethard, Dr. med., Klinik und Poliklinik für Herz-, Thorax- und Gefäßchirurgie, Tel. 17-68 97
- QUARG, Renate, Dr. med., Kinderklinik
- QUEISSER-LUFT, Annette, Dr. med., Kinderklinik und Kinderpoliklinik. Privat: Im Münchfeld 13, 55122 Mainz
- RAPIN, Jürgen, Dr. med., Klinik für Anästhesiologie
- RASKIN, Gisela, Dr. med., Klinik für Anästhesiologie, Tel. 17-71 75. Privat: Silvanerweg 4, 55296 Gau-Bischofsheim, Tel. (0 61 35) 33 02
- RASKIN, Henriette, Dr. med. dent., Poliklinik für Zahnärztliche Chirurgie
- RAUSCHER, Matthias, Dipl.-Physiker, *Experimentelle Zahnheilkunde*
- REBER, Helmut, Dipl.-Physiker, Klinik und Poliklinik für Nuklearmedizin, Tel. 17-26 46
- REBSCH, Christine, Kinderklinik und Kinderpoliklinik
- RECKMANN, Achim, Dr. med., II. Med. Klinik und Poliklinik
- RECKMANN, Eva, Dr. med., Klinik und Poliklinik für Geburtshilfe und Frauenkrankheiten
- REGENTROP, Hans-Jörg, Klinik und Poliklinik für Unfallchirurgie. Privat: Winkeler Str. 5, 65197 Wiesbaden, Tel. (06 11) 44 66 12
- REGIER-KLEIN, Eva, Dr. med., Psychiatrische Klinik und Poliklinik
- REHKUGLER, Frank, Dr. med., Klinik und Poliklinik für Allgemein- und Abdominalchirurgie
- REICH, Oliver, Urologische Klinik und Poliklinik
- REICHERT, Beate, Dr. med., Poliklinik für Kieferorthopädie
- REICHERT, T., Dr. med., Dr. med. dent., Klinik für Mund-, Kiefer- und Gesichtschirurgie
- REIFENRATH, Claudia, Dr. med., III. Med. Klinik, Hämatologie
- REIFF, Klaus, Klinik für Anästhesiologie, Tel. 17-71 75. Privat: Am sonnigen Hang 63, 55127 Mainz, Tel. 36 25 14
- REINHARDT, Rotraut, Poliklinik für Kieferorthopädie, Augustusplatz 2
- REINHARDT, Thomas, Dr. med., Klinik für Anästhesiologie
- REINSTADLER, Jan, Dr. med., Klinik und Poliklinik für Herz-, Thorax- und Gefäßchirurgie
- REISCH, Robert, Dr. med., Neurochirurgische Klinik und Poliklinik
- REITHOFER, Thomas, Klinik und Poliklinik für Kinderchirurgie
- RESKE, Konrad, Dr. rer. nat., Institut für Immunologie, Tel. 17-71 56
- RICHTER, Bärbel, Klinik für Anästhesiologie
- REUTER, Martin, Dr. med., Klinik und Poliklinik für Unfallchirurgie
- RICHTER, Stefan, Dr. med., Klinik u. Poliklinik für Neurologie
- RIEDER-NELISSEN, Christian, Dr. med., III. Med., Pneumologie
- RIEKER, Olaf, Dr. med., Klinik und Poliklinik für Radiologie, [rieker@radiologie.klinik.uni-mainz.de]

- RIENÄCKER, Jürgen, Dr. rer. nat., Anatomisches Institut, Tel. 39-32 01. Privat: Daniel-Brendel-Str. 19, 55127 Mainz, Tel. 47 67 27
- RINGEL, Kurt, Dr. med., Institut für Neuroradiologie
- RINTELEN, Clothilde von, Dr. med., Psychiatrische Klinik. Privat: Richard-Wagner-Str. 53, 65193 Wiesbaden, Tel. (06 11) 52 07 59
- RIPPIN, Gerd, Dipl.-Stat., Institut für Med. Statistik und Dokumentation
- RÖHR, Ute, Dr. med., Psychiatrische Klinik, Tel. 17-21 30
- RÖHRICH, Jörg, Dr. med., Institut für Rechtsmedizin
- RÖRIG, Jürgen, II. Med. Klinik und Poliklinik
- RÖSLER, Dr. med., Hans Peter, Klinik und Poliklinik für Radiologie, Tel. 17-68 79, [roesler@radiologie.klinik.uni-mainz.de]
- ROSAR, Gilbert, Dr. med., Orthopädische Klinik und Poliklinik
- ROSE, D. M., Dr. med., Institut für Arbeits- und Sozialmedizin, Tel. 17-36 29, [rose@uiasm1.arbeits.medizin.uni-mainz.de]
- ROSENDAHL, Thomas, Dr. med., Orthopädische Klinik und Poliklinik
- ROSOCHA, S., Dr. med., II. Med. Klinik und Poliklinik
- ROSS, Ralf, Dr. med., Hautklinik
- ROSS, Xiaolan, Dr. med., Hautklinik
- ROSSBACH, Wolfgang, Dr. med., Psychiatrische Klinik und Poliklinik
- ROTH, H. W., Klinik für Anästhesiologie
- RUDE, Jürgen, Dr. med., Dipl.-Biologe, Akad. Oberrat, Anatomisches Institut, Tel. 39-34 93. Privat: Sauerbruchstr. 11, 55126 Mainz, Tel. 47 61 30
- RUDIG, Lothar, Dr. med., Klinik für Unfallchirurgie. Privat: Katzenberg 78, 55126 Mainz, Tel. 47 14 32
- RÜMELIN, Andreas, Klinik für Anästhesiologie
- RUNKEL, Stefan, Transfusionszentrale, Tel. 17-32 14
- RUPILIUS, Barbara, Dipl.-Biol., *Hämatologie*, III. Med. Klinik
- RUPPE, Andrea, Dr. med. Dipl.-Psych., Psychiatrische Klinik und Poliklinik
- SÄLTZER, Heiko, Dr. med., Kinderklinik
- SAFFARI, Sara, Dr. med. dent., Poliklinik für Kieferorthopädie
- SALAMON, Thomas, Dr. med., Psychiatrische Klinik und Poliklinik
- SANDER, Sabine, Dr., Medizinhistorisches Institut, Am Pulverturm 13
- SARNIGHAUSEN, Hans-Eckart, Dr. med., Klinik und Poliklinik der Inneren Medizin mit Schwerpunkt Endokrinologie und Stoffwechselerkrankungen
- SAUER, Jörg, Dr. med., Klinik und Poliklinik für Allgemein- und Abdominalchirurgie
- SCHADMAND-FISCHER, Simin, Dr. med., Klinik und Poliklinik für Radiologie, [schadmann@radiologie.klinik.uni-mainz.de]
- SCHÄFER, Arnd Fabian, Dr. med., Klinik und Poliklinik für Unfallchirurgie
- SCHÄFER, Astrid, Dr. rer. nat., Akad. Oberrätin, *Zahnärztliche Werkstoffkunde und Technologie*, Tel. 39-23 16, Saarstraße 21
- SCHÄFER, Matthias, Dr., Klinik für Anästhesiologie. Privat: Neustr. 17, 55296 Gau-Bischofsheim
- SCHÄFER, Winfried, Dr. med., Klinik für Allgemein- und Abdominalchirurgie. Privat: Wilhelm-Behr-Str. 1, 97529 Sulzheim
- SCHÄFFER, Uwe, Dr. med., Klinik und Poliklinik für Geburtshilfe und Frauenkrankheiten
- SCHAFFNER, Helga Maria, Poliklinik für Prothetik
- SCHAFFRATH, Michael, Dipl.-Biologe, Abteilung für Experimentelle Endokrinologie
- SCHIEDT, Eberhard, Dr. med., Institut für Medizinische Statistik und Dokumentation, Tel. 17-31 02, [sdt@imsd.uni-mainz.de]. Privat: Beuthener Str. 22, 55131 Mainz, Tel. 5 29 88
- SCHENKLUHN, Bernd, Dr. med., Klinik und Poliklinik für Allgemein- und Abdominalchirurgie
- SCHENK-MEUSER, Karin, Dr. med., Experimentelle Zahnheilkunde
- SCHERER, Guido, Klinik für Anästhesiologie. Privat: Fritz-Kohl-Str. 13, 55122 Mainz
- SCHERHAG, Anton, Dr., Klinik für Anästhesiologie, Tel. 17-30 85
- SCHEURICH, Armin, Dr. med. Dipl.-Psych., Psychiatrische Klinik und Poliklinik
- SCHICKETANZ, Karl-Heinz, Dr. med., Institut für Medizinische Statistik und Dokumentation, Tel. 17-31 04, [sz@imsd.uni-mainz.de]. Privat: Wahlheimer Hof 28, 55278 Hahnheim, Tel. (0 67 37) 96 91
- SCHIMMACK, Lothar, Dr. med., Transfusionszentrale, Tel. 17-31 18
- SCHLEGEL, Jens, III. Med. Klinik, Schwerpunkt Pneumologie. Privat: Am Sportfeld 4, 55294 Bodenheim
- SCHLICK, Tilman, Dr. med., Klinik für Allgemein- und Abdominalchirurgie
- SCHLÖSSER, Ralf, Dr. med., Psychiatrische Klinik und Poliklinik
- SCHMIDT, Anette, Dr. med., Klinik für Anästhesiologie, Tel. 17-24 12
- SCHMIDT, Marcus, Dr. med., Klinik und Poliklinik für Geburtshilfe und Frauenkrankheiten
- SCHMIDT, Marita, Dr. med., Klinik und Poliklinik für Nuklearmedizin

- SCHMIDT-GLINTZER, Albrecht, Klinik für Anästhesiologie
- SCHMITT, André, Dr. med., Klinik und Poliklinik für Unfallchirurgie
- SCHMITT, Ulrich, Dr. med., Psychiatrische Klinik und Poliklinik
- SCHMITZ, Sabine, Dr. med., Augenklinik und Poliklinik
- SCHMITZ-NAHRATH, Martin, Dr. med., Orthopädische Klinik und Poliklinik
- SCHNEIDER, Stephan, Dr. med., III. Med. Klinik mit Schwerpunkt Endokrinologie und Stoffwechselerkrankungen
- SCHNEIDER, Thomas, Dr. med., Kinderklinik
- SCHNÜTGEN, Michael, Dr. med., I. Med. Klinik
- SCHÖLLNER, Carsten, Dr. med., Orthopädische Klinik und Poliklinik
- SCHÖNEFUSS, Götz, Dipl.-Psych., Klinik und Poliklinik für Geburtshilfe und Frauenkrankheiten
- SCHOLZ, Stephan, Dr. med., Klinik und Poliklinik der Inneren Medizin mit Schwerpunkt Endokrinologie und Stoffwechselerkrankungen
- SCHREDER, Michael, Poliklinik für zahnärztliche Chirurgie
- SCHREIBER, Frank, Dr. med., Hals-, Nasen- und Ohrenklinik
- SCHREIBER, Wolfgang, Dr. rer. nat., Klinik und Poliklinik für Radiologie, Tel. 17-52 85, [wosch@radiologie.klinik.uni-mainz.de]
- SCHRÖDER, Annette, Dr. med., Urologische Klinik und Poliklinik
- SCHRÖDER, Christine, Dr. med., Klinik für Kommunikationsstörungen
- SCHÜZ, Joachim, Dr., Institut für Medizinische Statistik und Dokumentation
- SCHULZ, Gerhard, Dr. med., I. Med. Klinik und Poliklinik, Abteilung für Endokrinologie
- SCHULZ, Thomas, Dr. med., I. Med. Klinik. Privat: Ruhestr. 18, 55127 Mainz, Tel. 36 15 25
- SCHULZE, Ralf, Dr. med. dent., Poliklinik für Zahnärztliche Chirurgie
- SCHUSTER, Kirsten, Dr. med., Psychiatrische Klinik und Poliklinik
- SCHWAB, Michael, Dr. med., Klinik für Anästhesiologie
- SCHWAB, Rainer, Dr. med., Klinik für Anästhesiologie, Tel. 17-72 48/72 58. Privat: Bebelstr. 63, 55128 Mainz, Tel. 36 64 26
- SCHWARTING, Andreas, Dr. med., I. Med. Klinik
- SCHWARZ, Gunther, Dr. med., Hautklinik
- SCHWARZ, Manfred, Neurochirurgische Klinik, Tel. 17-27 47. Privat: Draiser Str. 98, 55128 Mainz, Tel. 36 16 42
- SCHWARZ, Stefanie, Klinik und Poliklinik für Kinderchirurgie
- SCHWEDEN, Franz, Dr. med., Klinik und Poliklinik für Radiologie, Tel. 17-67 84, [schweden@radiologie.klinik.uni-mainz.de]
- SCHWENN, Oliver, Dr. med., Augenklinik und Poliklinik
- SCHWITALLE, Maik, Dr. med., Orthopädische Klinik und Poliklinik
- SEBASTIAN, Martin, Dr. med., II. Med. Klinik und Poliklinik
- SEBUS, Andreas, Poliklinik für Zahnerhaltungskunde
- SEDDIGH, Susann, Dr. med., Klinik und Poliklinik für Neurologie
- SEIDEL, Albrecht, Dr. rer. nat., Institut für Toxikologie, Tel. 17-43 65
- SEIDEL, Elisabeth, Dr. med., Klinik und Poliklinik für Neurologie
- SEIFERT, Joachim-Kai, Dr. med., Klinik und Poliklinik für Allgemein- und Abdominalchirurgie
- SELL, Gerd, Dr. med., II. Med. Klinik und Poliklinik, Abteilung für Endokrinologie, Tel. 17-27 76. Privat: Ilkenhausstr. 17, 60433 Frankfurt, Tel. (069) 51 42 71
- SERGL, Marita, Dipl.-Math., Inst. für Statistik und Dokumentation
- SEUFERT, Rudolf, Dr. med., Klinik und Poliklinik für Frauenkrankheiten und Geburtshilfe
- SEYFEDDINIPUR, Nosratollah, Dr., Psychiatrische Klinik und Poliklinik, Tel. 17-73 38
- SIEBLER, Jürgen, Dr. med., I. Med. Klinik und Poliklinik
- SIMANTONAKI, Nektaria, Dr. med., Inst. für Pathologie
- SPECKTER, Herwin, Dipl.-Phys., Institut für Neuroradiologie
- SPIELMANN, Mechthild, Dr. med., Abteilung für Hygiene und Umweltmedizin, Tel. 17-31 24
- SPIWOKS-BECKER, Isabella, Dr. rer. nat., Anatomisches Institut, Tel. 39-46 12
- STÄHR, Peter, Dr. med., II. Med. Klinik u. Poliklinik
- STANĚK, AlĚs, Dr. med., Klinik für Anästhesiologie. Privat: Sauerbruchstr. 8, 65203 Wiesbaden
- STANISLAWSKI, Thomas, Dipl.-Biol., III. Med. Klinik, *Hämatologie*
- STASSEN, Michael, Dr., Institut für Immunologie
- STEFFENS, Hans-Peter, Dipl.-Biol., Institut für Virologie
- STEIN, Raimund, Dr. med., Urologische Klinik und Poliklinik. Privat: Pariser Str. 14 a, 55270 Klein-Winternheim
- STEINBRINK, Kerstin, Dr. med., Hautklinik

- STEINER, Eric, Dr. med., Klinik und Poliklinik für Geburtshilfe und Frauenkrankheiten
- STENDER, Elmar, Dr. rer. nat., Dipl.-Chemiker, Akad. Oberrat, *Zahnärztliche Werkstoffkunde und Technologie*, Augustusplatz 2, Tel. 17-30 77
- STOCK, Rainer, Poliklinik für Prothetik
- STOFFELNS, Bernhard, Dr. med., Augenklinik und Poliklinik
- STOLZ, Gabriele, Kinderklinik u. Kinderpoliklinik
- STOVER, Cordula, Dr. med., III. Med. Klinik u. Poliklinik mit Schwerpunkt Endokrinologie
- STRATMANN, Martina, Dr. med., Orthopädische Klinik und Poliklinik
- STRECKER, Ulrich, Klinik für Anästhesiologie
- STRÖHLE, Veronika, Dr. med., Klinik für Anästhesiologie. Privat: An der Ringkirche 9, 65197 Wiesbaden
- STROTHJOHANN, Martin, Dr. med., Klinik und Poliklinik für Neurologie
- STRUSS, Hans-Garlich, Institut für Klinische Chemie und Laboratoriumsmedizin
- STÜRER, Andreas, Dr. med., II. Med. Klinik und Poliklinik
- SUCKE, Bernhard, Dr. med., I. Med. Klinik und Poliklinik
- SZEGEDI, Armin, Dr. med., Psychiatrische Klinik und Poliklinik, Tel. 17-21 41
- TANNER, Berno, Dr. med., Klinik und Poliklinik für Geburtshilfe und Frauenkrankheiten
- TEICHMANN, Elke, Dr. med., Klinik und Poliklinik für Radiologie, [voges@radiologie.klinik.uni-mainz.de]
- TEIFKE, Andrea, Dr. med., Klinik und Poliklinik für Radiologie, Tel. 17-73 53/24 99, [teifke@radiologie.klinik.uni-mainz.de]
- TEWS, Dominique, Dr. med., Abt. für Neuropathologie, Tel. 17-67 16
- THEISS, Margrit, Dr. med., Klinik für Anästhesiologie, Tel. 17-71 75. Privat: An der Nonnenwiese 160, 55122 Mainz, Tel. 4 45 16
- THEOBALD, Matthias, Dr. med., III. Med. Klinik, Schwerpunkt Hämatologie
- THIERBACH, Andreas, Dr. med., Klinik für Anästhesiologie
- THIES, Jochen, Dr. med., Abt. f. Transplantationschirurgie
- THOMALSKE, Catherin, Klinik und Poliklinik für Neurologie
- TISCH, Michael Josef, Dr. med., Klinik für Kommunikationsstörungen
- TOMCIC, Maja, Abt. für Angewandte Toxikologie
- TRABERT, Angelika, Klinik für Anästhesiologie
- TREINEN, Franz-Joachim, Dr. med. dent., *Zahnerhaltungskunde*, Augustusplatz 2, Tel. 17-71 57
- TÜTING, Thomas, Dr. med., Hautklinik
- TZANOVA, Irene, Dr. med., Klinik für Anästhesiologie, Tel. 17-35 71/65 68
- UÇAR, Ufuk, Dr. med., Augenklinik und Poliklinik
- UHLARIK, Susanne, Dr. med., Klinik und Poliklinik für Kinderchirurgie
- ULLMANN, Andrew John, Dr. med., III. Med. Klinik, Schwerpunkt Hämatologie
- URBAN, Peter, Dr. med., Klinik und Poliklinik für Neurologie
- VALEVA, Angela, Dr., Institut für Medizinische Mikrobiologie und Hygiene
- VEHLING, Dirk, Dr. med., Klinik und Poliklinik für Nuklearmedizin
- VETTER, Thomas, Dr. med., Orthopädische Klinik und Poliklinik
- VIGUIER-LÖWE, Monique, Dr. med., Klinik für Anästhesiologie, Tel. 17-31 03
- VISBECK, Anke, Dr. med., Klinik und Poliklinik für Neurologie
- VOGEL, Annette, Dr. med., Augenklinik und Poliklinik
- VOGEL, Hagen, Institut für Physiologie und Pathophysiologie, Tel. 39-57 60. Privat: Vogelsbergstr. 30, 55129 Mainz, Tel. 59 22 17
- VOGEL, Norbert, Dr. med., Klinik und Poliklinik für Radiologie, [vogel@radiologie.klinik.uni-mainz.de]
- VOGT, Thomas, Dr., Neurologische Klinik und Poliklinik
- VOIGTLÄNDER, Thomas, Dr. med., II. Med. Klinik und Poliklinik
- VOSS, Holger, Dr. med., III. Med. Klinik, Schwerpunkt Hämatologie
- WAGNER, Peter, Dr. med., Psychiatrische Klinik und Poliklinik
- WAGNER, Stephan, Dr. med., II. Med. Klinik und Poliklinik
- WAHL, Jochen, Dr. med., Augenklinik
- WAHLER, Jaqueline, Dr. med., I. Med. Klinik und Poliklinik
- WAHLEN, Bianca Maria, Klinik für Anästhesiologie
- WAHLMANN, Ulrich-Wilhelm, Dr. med. und Zahnarzt, *Mund-, Kiefer- und Gesichtschirurgie*. Privat: Scheurebenweg 4, 55129 Mainz
- WAMMACK, Robert, Dr. med., Urologische Klinik und Poliklinik
- WANDEL, Eveline, Dr. med., Akad. Oberrätin, I. Med. Klinik. Privat: Flachsmarktstr. 11, 55116, 55116 Mainz, Tel. 22 34 23
- WANGEMANN, Birgit, Dr. med., Tel. 17-71 55, Klinik für Anästhesiologie. Privat: Südring 128, 55128 Mainz, Tel. 36 65 61

- WANKMÜLLER, Martina, Abteilung für Medizinische Psychologie und Medizinische Soziologie
- WATERMANN, Linda, Poliklinik für Zahnerhaltungskunde
- WEBER, Martin, Dr. med., III. Med. Klinik, Schwerpunkt Hämatologie
- WEBER, Susanne, Dr. med., Klinik und Poliklinik für Geburtshilfe und Frauenkrankheiten
- WEGENER, Joachim, Dr. med. dent., Poliklinik für Prothetik
- WEIBRICH, G., Dr. med. dent., Klinik für Mund-, Kiefer- und Gesichtschirurgie
- WEIGEL, Thomas, Dr. med., Klinik und Poliklinik für Allgemein- u. Abdominalchirurgie
- WEIGL-JAKOBI, Ingeborg, Kinderklinik und Kinderpoliklinik
- WEIGMANN, Harald, Psychiatrische Klinik und Poliklinik
- WEILER, Norbert, Dr. med. Klinik für Anästhesiologie
- WEIS, Christof, Dr. med., Klinik und Poliklinik für Allgemein- und Abdominalchirurgie. Privat: Moritzstr. 6, 55130 Mainz
- WEISE, Kerstin, Dr. rer. nat., Institut für Virologie
- WELTER, Christoph, Dr. med., Klinik und Poliklinik für Geburtshilfe und Frauenkrankheiten
- WENDE, Katja, Dr. med. dent., Poliklinik für Zahnerhaltungskunde
- WENZEL, Claudia, Dr. med., Klinik und Poliklinik für Geburtshilfe und Frauenkrankheiten
- WENZL, Nadja, Dr., Institut für Zahnärztl. Werkstoffkunde und Technologie
- WERLE, Thomas, Dr. med., Klinik für Anästhesiologie
- WETTER, Günter, Dipl.-Mathematiker, Institut für Medizinische Statistik und Dokumentation, Tel. 17-71 95, [wett@imsd.uni-mainz.de]. Privat: Im Münchfeld 13, 55122 Mainz
- WETZEL, Hermann, Dr. med., Psychiatrische Klinik und Poliklinik, Tel. 17-21 40
- WEYLAND, Bettina, Dr. med., Klinik und Poliklinik für Unfallchirurgie
- WICK, Birgit, Dr. med., Klinik und Poliklinik für Psychosomatische Medizin und Psychotherapie
- WIELAND-SCHNEIDER, Christa, Dr. med., Klinik und Poliklinik für Radiologie, [wieland@radiologie.klinik.uni-mainz.de]
- WIESMANN, Claudia, Dr. med., Institut für Klinische Strahlenkunde
- WIESNER, Jasmin, Dr. med., Psychiatrische Klinik und Poliklinik, Tel. 17-21 31
- WIETHOFF, Christiane Maria, Kinderklinik und Kinderpoliklinik
- WIEWRODT, Rainer, Dr. med., III. Med. Klinik und Poliklinik, Schwerpunkt Pneumologie
- WILDT, Manuela, Dr. med. dent., Poliklinik für Kieferorthopädie
- WILLENBERG, Hans, Dr. phil. nat., Klinik und Poliklinik für Psychosomatische Medizin und Psychotherapie
- WINGGEN-BÖHRES, Andrea, Dr. med., Augenklinik und Poliklinik
- WIPPERMANN, Carl-Friedrich, Dr. med., Kinderklinik und Kinderpoliklinik. Privat: Schützenstr. 3, 65195 Wiesbaden
- WIRKNER, Harriet, Dr. med., Klinik und Poliklinik für Geburtshilfe und Frauenkrankheiten
- WIRTH, Anne Dorothea, I. Med. Klinik
- WIRTH, Sigrun, Dr. med., Klinik und Poliklinik für Kinder- und Jugendpsychiatrie
- WIRTZ, Helmut, Institut für Klinische Chemie und Laboratoriumsmedizin
- WISSER, Gregor, Dr. med., Klinik für Anästhesiologie
- WITTLINGER, Thomas, Dr. med., II. Med. Klinik und Poliklinik
- WOLCKE, Benno, Klinik für Anästhesiologie
- WÖLFEL, Catherine, Dipl.-Biol. Dr., III. Med. Klinik, Schwerpunkt Hämatologie
- WOLF, Sieglinde, Transfusionszentrale, Tel. 17-32 18
- WRIEDT, Susanne, Dr. med. dent., *Kieferorthopädie*, Augustusplatz 2, Tel. 17-30 40
- WÜLLENWEBER, Charlotte, Dr. med., Augenklinik und Poliklinik
- WUNSCH, Andreas, Klinik und Poliklinik für Unfallchirurgie
- WUNSCH, Matthias, Abt. f. Transplantationschirurgie
- ZACHAROWSKI, Kai, Dr. med., II. Med. Klinik und Poliklinik
- ZAHORKA, Daniza, Dr. med. dent., *Zahnärztliche Prothetik*, Augustusplatz 2, Tel. 17-22 11
- ZELLERHOFF, Christian, Dr. med., II. Med. Klinik und Poliklinik
- ZENTNER, Andrej, Dr. med. dent., Poliklinik für Kieferorthopädie
- ZIEBELL, Peter, Dr. med., Klinik und Poliklinik für Kinderchirurgie
- ZIPPRICH, Frank, Dr. med., Hautklinik
- ZÖLLNER, Jan, Dr. med., Orthopädische Klinik und Poliklinik
- ZÖPHEL, Oliver, Dr. med., Klinik und Poliklinik für Allgemein- und Abdominalchirurgie
- ZÖRNTLEIN, H. S., Institut für Rechtsmedizin
- ZURMÖHLE, Uwe, Dr. med., Kinderklinik und Kinderpoliklinik

## Nichtbedienstete Lehrkräfte und Lehrbeauftragte

### Honorarprofessoren

- FAUST, Günther, Dr. med., *Allgemeinmedizin*. Privat: Fuststr. 8, 55116 Mainz, Tel. 28 07 04
- FISCHER-ROSENTHAL, W., Dr. phil, *Medizinische Psychologie und Medizinische Soziologie*. Privat: Sonnenallee 77, 12045 Berlin, Tel. und Fax: (0 30) 6 23 44 83
- KÖNIG, Benno, Dr. med., *Arzt für Allgemeinmedizin* (entpflichtet). Privat: Prunkgasse 9, 55126 Mainz, Tel. 47 20 37; Fax 4 03 25

### Nichtbedienstete Professoren

- ABDELHAMID, Saleh, Dr. med., *Innere Medizin*, Deutsche Klinik für Diagnostik, Fachbereich Hypertonie/Nephrologie, Aukammallee 33, 65191 Wiesbaden, Tel. (06 11) 57 72 10
- ABDULLAH, Walid, Dr. med. (apl. Prof.), *Anästhesiologie*, Klinik für Anästhesiologie und Intensivmedizin des Klinikums Bernburg, Robert-Kirchhoffstr. 12, 06406 Bernburg
- ABEL, Hubert, Dr. med., *Innere Medizin*, Alwinenstr. 23, 65189 Wiesbaden
- AHLERS, Jürgen, Dr. med., Chefarzt d. Unfall-, Hand- u. Wiederherstellungs-Chirurgie, Städt. Krankenhaus Leverkusen, Dhünnberg 60, 51375 Leverkusen
- ALBERS, Herbert, Dr. med. (pensioniert), *Geburts- hilfe und Gynäkologie*
- ARNOLD, Wolfgang, Dr. med., Direktor, *Innere Medizin*, Klinik II des Zentralkrankenhauses, Klinikum für Innere Medizin, St.-Jürgen-Str., 28205 Bremen, Tel. (04 21) 4 97-53 54
- ATZPODIEN, Wilhelm, Dr. med., *Innere Medizin*, H.-G.-Walther-Kreiskrankenhaus Lichtenfels, 96215 Lichtenfels/Oberfranken, Tel. (0 95 71) 1 23 85
- AULITZKY, Walter, Dr. med. (apl. Prof.), *Innere Medizin*, Robert-Bosch-Krankenhaus, Stuttgart
- BAAS, Ernst-Ulrich, Dr. med., Leitender Arzt der Bad Mergentheimer Leberklinik, *Innere Medizin*, Lothar-Daimler-Str. 1, 97980 Bad Mergentheim, Tel. (0 79 31) 5 64 01
- BÄSSLER, Roland, Dr. med. (liest nicht), *Pathologie*. Privat: Hubertusstr. 1, 36041 Fulda
- BARTHELMAI, Wolfgang, Dr. med. (pensioniert), *Orthopädie*
- BAUM, Peter, Dr. med. (pensioniert), *Innere Medizin*. Privat: Bebelstr. 32c, 55128 Mainz, Tel. 3 40 65
- BAUMANN, Walter, Dr. med., Chefarzt, *Kinder- heilkunde*, Städtische Kinderklinik, Zu den Rehwiesen 9, 47055 Duisburg, Tel. (02 03) 7 33 24 21
- BAUMBUSCH, Friedrich, Dr. med. (beurlaubt), *Chirurgie und Urologie*
- BECK, Thomas, Dr. med. (apl. Prof.), Chefarzt, *Gynäkologie und Frauenkrankheiten*, Klinik für Gynäkologie und Geburtshilfe, Pettenkofer Str. 10, 83022 Rosenheim, Tel. (0 80 31) 39 51
- BELZ, Gustav Georg, Dr. med., *Innere Medizin*, Kardiologische Praxis. Privat: Alwinenstr. 16, 65189 Wiesbaden, Tel. (06 11) 30 73 79
- BERLE, Peter, Dr. med., Leiter der Gynäkologischen Abt. der Dr.-Horst-Schmidt-Kliniken, *Gynäkologie*, Ludwig-Erhard-Str. 100, 65199 Wiesbaden, Tel. (06 11) 43 23 79/77
- BESSER, Roland, Dr. med., (apl. Prof.), Neurologe, Leiter der Abteilung für Neurologie am Städt. Krankenhaus Krefeld, 47798 Krefeld
- BETTENDORF, Ulrich, Dr. med., *Pathologie*, Praxis für Pathologie, Ludwig-Erhard-Str. 100, 65199 Wiesbaden, Tel. (06 11) 43 25 43
- BLÜMLEIN, Helmut, Dr. med., Chefarzt, *Orthopädie*, Orthopädische Klinik Kutzenberg, 96250 Ebensfeld
- BOPP, Karl Philipp, Dr. med. (entpflichtet), *Innere Medizin*. Privat: Am Brand 40, 55116 Mainz, Tel. 22 32 36
- BRACKERTZ, Dieter, Dr. med., *Innere Medizin*, *Rheumatologie*, St.-Vincenz- und Elisabeth-Hospital, An der Goldgrube 11, 55131 Mainz, Tel. 57 54 20
- BRANDT, Ludwig, Dr. med., Direktor des Instituts für Anästhesiologie am Klinikum der Stadt Wuppertal-Barmen, *Anästhesiologie*, Heusner Str. 40, 42283 Wuppertal, Tel. (02 02) 8 96 24 01
- BRAUN, Bernd, Dr. med., Chefarzt, *Innere Medizin*, Med. Klinik, Kreiskrankenhaus Reutlingen, Steinenbergstr. 31, 72764 Reutlingen, Tel. (0 71 21) 3 01-1
- BREHM, Georg, Dr. med. (pensioniert), *Haut- und Geschlechtskrankheiten*. Privat: Weimarer Str. 49, 67071 Ludwigshafen, Tel. (06 21) 50 32 29
- BREINL, Hermann, Dr. med. (pensioniert), *Gynäkologie und Geburtshilfe*. Privat: Rehpfad 8a, 65428 Rüsselsheim
- BRETT, Reinhard, Dr. med., *Haut- und Geschlechts- krankheiten*. Privat: Theodorstr. 35c, 22671 Hamburg, Tel. (0 40) 8 99 21 86
- BRÜCKNER, Robert, Dr. med., Chefarzt, *Chirurgie*, Kreiskrankenhaus Norden, Osterstr. 110, 26506 Norden, Tel. (0 49 31) 1 81-0

- BRÜNNER, Hubertus, Dr. med., (pensioniert), Chefarzt, *Chirurgie*, Chirurgische Klinik der Städt. Krankenanstalten Krefeld, Lutherplatz, 47805 Krefeld, Tel. (0 21 51) 322-601
- BÜLOW, Markward von, Dr. med., Chefarzt, *Chirurgie*, Chirurgische Abteilung des Kreiskrankenhauses, Hameln-Pyrmont, St. Maur-Platz 1, 31785 Hameln
- BURCKHARDT, Theo, Dr. med. (pensioniert), *Chirurgie*. Privat: Albrecht-Dürer-Str. 9, 65428 Rüsselsheim
- BUSCH, Günter, Dr. med., Chefarzt, *Neurochirurgie*, Neurochirurgische Abteilung der St.-Barbara-Klinik Hessen, Sundern 19, 59073 Hamm, Tel. (0 23 81) 681-4 76
- CARLSON, Sven, Dr. med., Direktor, *Hygiene und Mikrobiologie*, Hygiene-Institut der Stadt Nürnberg, Flurstr. 17, 90419 Nürnberg, Tel. (09 11) 3 98 25 20
- CLAUS, Hans-Günther, Dr. med. (pensioniert), *Radiologie*. Privat: Oberer Laubenheimer Weg 37, 55131 Mainz
- COLLO, Detlef, Dr. med., Chefarzt, *Hals-Nasen-Ohren-Heilkunde*, Allgemeines Krankenhaus Barmbeck, Hamburg, Tel. (0 40) 6 38 51
- CORDES, Uwe, Dr. med., *Innere Medizin*. Privat: Bahnhofplatz 2, 55116 Mainz, Tel. 23 13 62
- DENK, Rolf, Dr. med., *Haut- und Geschlechtskrankheiten*. Privat: Obergasse 1, 65428 Rüsselsheim, Tel. (0 61 42) 3 26 88
- DIPPOLD, Wolfgang, Dr. med., *Innere Medizin*, Chefarzt der Abt. f. Innere Medizin am Vincenz- und Elisabethen-Hospital Mainz, An der Goldgrube
- DORSCH, Walter, Dr. med., *Kinderheilkunde*. Privat: Schönstr. 71b, 81543 München, Tel. (0 89) 66 82 44
- DRAF, Wolfgang, Dr. med., Chefarzt, *Hals-Nasen-Ohren-Heilkunde*, Klinik für HNO-Krankheiten und Plastische Gesichtschirurgie, Pacelliallee 4, 36043 Fulda, Tel. (06 61) 8 44 81
- ECKARDT, Volker, Dr. med., *Innere Medizin*, Gastroenterologische Fachpraxis, Dotzheimer Str. 14-18, 65185 Wiesbaden, Tel. (06 11) 3 99 31
- ECKHARDT, Rainer, Dr. med., Chefarzt, *Innere Medizin*, Medizinische Abteilung des Ev. Krankenhauses Köln, Weyertal 76, 50931 Köln, Tel. (02 21) 47 92 46
- EGIDY, Christoph Hans von, Dr. med., (pensioniert), *Innere Medizin*. Privat: Annabergstr. 28, 55131 Mainz, Tel. 5 43 32
- EHLERT, Claus, Dr. med., Chefarzt (beurlaubt), *Chirurgie*, Chirurgische Klinik der Städt. Krankenanstalten Sanderbusch, 26452 Sande, Tel. (0 44 22) 8 02 56
- ENDRIS, Rolf, Dr. med., Dr. med. dent., *Kieferorthopädie*, Gemeinschaftspraxis Dr. Kemkes & Prof. Dr. Endris, Wilhelmstr. 65, 65582 Diez, Tel. (0 64 32) 55 51. Privat: Kemeler Weg 36, 56370 Reckenroth, Tel. (0 61 20) 89 51
- FASSBENDER, Hans-Georg, Dr. med., Leiter des Zentrums für Rheuma-Pathologie, *Allgemeine Pathologie und Pathologische Anatomie*, Breidenbacherstraße 13, 55116 Mainz, Tel. 22 86 38. Privat: Schweidnitzer Str. 2, 55131 Mainz, Tel. 5 24 26
- FAUST-TINNEFELDT, Gunhild, Dr. med., Chefarztin und Ärztliche Direktorin, *Innere Medizin*, Medizinische Klinik Schlangenbad – Zentrum Rheumatologie – 65388 Schlangenbad, Tel. (0 61 29) 4 14 56
- FUDER, Hermann, Dr. med. (apl. Prof.), PAREXEL GmbH Klinikum Westend, Haus 18, Spandauer Damm 130, 14050 Berlin, Tel. (0 30) 3 06 85-340, Fax (0 30) 3 06 85-297. Privat: Bayernallee 40a, 14052 Berlin
- GEHLER, Jürgen, Dr. med., Chefarzt, *Kinderheilkunde*, Pädiatrische Abteilung des Stadtkrankenhauses Rüsselsheim, August-Bebel-Str. 59, 65428 Rüsselsheim, Tel. (0 61 42) 60 31
- GERBERSHAGEN, Hans-Ulrich, Dr. med., Chefarzt, *Anästhesiologie*, Alice-Krankenhaus – Schmerzklinik – Mainz, Auf der Steig 14-16, 55131 Mainz, Tel. 83 81 01
- GERSMEYER, Ernst Felix, Dr. med., Chefarzt, *Innere Medizin*, Medizinische Klinik des Kreis- und Stadtkrankenhauses Herford, Schwarzenmoorstr. 70, 32049 Herford
- GILFRICH, Hans-Joachim, Dr. med., Chefarzt, *Innere Medizin*, Innere Abteilung des St.-Katharinen-Krankenhauses, I. Med., Abt. 9, Seckbacher Landstr. 65, 60389 Frankfurt
- GOSEPATH, Jochen, Dr. med. (pensioniert). Privat: Auf der Redoute 28, 54296 Trier
- GRASER, Fritz, Dr. med. (pensioniert), *Kinderheilkunde*. Privat: Sooderstr. 21, 65193 Wiesbaden
- GRÖNNIGER, Johannes, Dr. med., Leiter der Allg. Chirurgie, *Chirurgie*, Klinikum Minden, Friedrichstraße, 32427 Minden
- GRÜN, Martin, Dr. med. (pensioniert), *Innere Medizin*. Privat: Auf dem Wasen 2, 55758 Hellertshausen
- GRÜTZNER, Anton, Dr. med. (entpflichtet), *Neurologie und Psychiatrie*. Privat: Abeggstr. 43, 65193 Wiesbaden
- GÜNTHER, Götz, Dr. med., *Pathologie*, Städtische Krankenanstalten Idar-Oberstein, Dr.-Ottmar-

- Kohler-Str. 2, 55743 Idar-Oberstein, Tel. (0 67 81) 663 55
- HAAS, Erwin, Prof., Dr. med. (pensioniert), *Hals-Nasen-Ohren-Heilkunde*. Privat: Steinhäuserstr. 18, 76135 Karlsruhe, Tel. (07 21) 81 08 23 44
- HAAS, Jean-Peter, Prof., Dr. med., Chefarzt (beurlaubt), *Radiologie*, Strahlenabteilung, Städtische Krankenanstalten, Pacelliallee 4, 36043 Fulda
- HABIGHORST, Ludwig-Volker, Dr. med., *Klinische Radiologie*, Städtisches Krankenhaus Kemperhof, Koblenz, Tel. (02 61) 4 99-1. Privat: Geisbachstr. 43, 56072 Koblenz-Metternich, Tel. (02 61) 2 16 77
- HALLAUER, Werner, Prof., Dr. med., *Innere Medizin*, Geisbachstr. 17, 56072 Koblenz-Metternich, Tel. (02 61) 2 25 75
- HAMMAR, Carl-Heinz, Dr. med., Chefarzt, *Innere Medizin*, Innere Abteilung am Stadtkrankenhaus, Schlitzer Str. 104, 36039 Fulda, Tel. (06 61) 6 14 09
- HANCKE, Edgar, Dr. med. (apl. Prof.), *Chirurgie*, Krankenhaus Maingau vom Roten Kreuz, Scheffelstr. 2-16, 60318 Frankfurt/Main
- HAPP, Joachim, Dr. med., *Innere Medizin*. Privat: Düsseldorfer Straße 1, 60329 Frankfurt, Tel. (069) 23 13 03
- HASE, Ulrich, Dr. med., Chefarzt, *Neurochirurgie*, Neurochirurgische Abteilung am Ev. Jung-Stilling-Krankenhaus, Siegen, Tel. (02 71) 33 71-2 18/2 19
- HAYM, Joachim, Dr. med., Dr. med. dent. (entpflichtet), *Zahn-, Mund- und Kieferheilkunde*. Privat: Bismarckstraße 6, 32427 Minden, Tel. (05 71) 80 11/80 10
- HECKING, Erwin, Dr. med., Leiter der Nephrologischen Abteilung, *Innere Medizin*, Augusta-Krankenanstalten, Bergstr. 23, 44791 Bochum, Tel. (02 34) 51 73 28
- HEICKE, Bernd, Prof., Dr. med., Ltd. Arzt, *Klinische Chemie*, Labormedizin des Bioscienta-Instituts, Binger Str. 173, 55218 Ingelheim, Tel. (0 61 32) 78 11 10
- HEIDSIECK, Carl, Dr. med., Dr. med. dent. (beurlaubt), *Zahn-, Mund- und Kieferheilkunde*. Privat: Boedecker Str. 69, 30161 Hannover, Tel. (05 11) 66 05 36
- HENGST, Wolfgang, Dr. med., Oberstarzt (pensioniert), *Nuklearmedizin*. Privat: Kiefernweg 4, 56075 Koblenz-Kartheuse
- HERZOG, Rolf-Eberhard, Dr. med., Chefarzt, *Gynäkologie*, Geburtshilfliche-Gynäkologische Abteilung des Ev. Waldkrankenhauses, Bonn-Bad Godesberg
- HESS, Georg, Dr. med., Leiter der strategischen Planung, *Innere Medizin*, Strategische Planung bei Boehringer Mannheim, M 1/4, 68161 Mannheim, Tel. (06 21) 7 59 89 50/1. Privat: Oppenheimer Str. 83, 55130 Mainz, Tel. 88 10 12
- HIERSCHKE, Hans-Dieter, Dr. med., *Frauenheilkunde*. Privat: Wilhelminenstr. 43, 65193 Wiesbaden, Tel. (06 11) 52 06 46
- HILL, Klaus, Dr. med., Chefarzt, *Allgemeine Pathologie und Pathologische Anatomie*, Pathologisches Institut am Ev. Krankenhaus, Werler Str. 110, 59063 Hamm/Westf., Tel. (0 23 81) 58 94 99. Privat: Heideweg 194, 59069 Hamm-Berge, Tel. (0 23 81) 5 12 29
- HOCHGESAND, Peter, Dr. med., *Augenheilkunde*. Privat: Am Brand 22, 55116 Mainz, Tel. 23 32 46
- HÖHLE, Karl-Dieter, Dr. med., Chefarzt, *Chirurgie*, Chirurgische Abteilung des St.-Hildegardis-Krankenhauses, Hildegardisstr. 2, 55131 Mainz, Tel. 14 71
- HÖHN, Peter, Dr. med., *Allgemeine Pathologie und Pathologische Anatomie*, Pathologisches Institut, Harrenufer 41, 26122 Oldenburg, Tel. (04 41) 2 56 01
- HOLTERMÜLLER, Karl-Hans, Dr. med., Chefarzt, *Innere Medizin*, I. Med. Klinik des St.-Markus-Krankenhauses, Wilhelm-Eppstein-Str. 2, 60431 Frankfurt/M.
- HOPF, Christoph, Dr. med. (apl. Prof.), *Orthopädie*, Leitender Arzt für Wirbelsäulenchirurgie, Kinder- und onkologische Orthopädie, Lubinus-Klinik, Postfach 5001, 24062 Kiel, Tel. (04 31) 38 83 01
- HÜLSE, Reinhard, Dr. med., *Klinische Strahlenkunde*, Evangelisches Stift St. Martin, Johannes-Müller-Str. 7, 56068 Koblenz, Tel. (02 61) 13 72 07. Privat: Auf der Luh 20, 56076 Koblenz, Tel. (02 61) 7 54 55
- HÜTTEROTH, Thomas, Dr. med., Direktor, *Innere Medizin*, Med. Klinik Städt. Krankenhaus Süd, Kronsfordter Allee 71, 23560 Lübeck. Privat: Danziger Str. 43, 23564 Lübeck
- HUTSCHENREITER, Gerd, Dr. med., Chefarzt, *Urologie*, Urologische Abt. der Evangelischen u. Johanniter-Krankenanstalt, Duisburg-Nord/Oberh., Steinbrinkstr. 96, 46145 Oberhausen, Tel. (02 08) 69 74 30
- IVANCEVIC, Lazar, Dr. med., *Urologie*, Praxis: Ludwigstr. 1, 55116 Mainz, Tel. 23 10 01
- JACOBI, Günther H., Dr. med., *Urologie*. Praxis: Friedrich-Ebert-Str. 176, 47179 Duisburg, Tel. (02 03) 49 58 55
- JÄHNCHEN, Eberhard, Dr. med., *Pharmakologie*, Abt. für Klinische Pharmakologie, Rehabilitati-



- onszentrum, Südring 15, 79189 Bad Krotzingen, Tel. (0 76 33) 40 25 25
- JANTZEN, Jan-Peter, Dr. med. (apl. Prof.), *Anästhesie*, Chefarzt der Klinik für Anästhesiologie und Intensivmedizin des Nordstadtkrankenhauses, Haltenhoffstr. 41, 30167 Hannover
- JELLINGHAUS, Wilfried, Dr. med. (apl. Prof.), *Urologie*, Urologische Klinik Stadt Krankenhaus Worms, Gabriel-von-Seidl-Str. 81, 67550 Worms, Tel. (0 62 41) 50 13 74
- JENNEWEIN, Hans-Michael, Dr. med., Leiter der Abt. Pharmakologie, *Pharmakologie*, Boehringer Ingelheim KG, Physiologie, 55218 Ingelheim, Tel. (0 61 32) 77 21 35
- JUNG, Helmut, Dr. med., Chefarzt, *Hals-Nasen-Ohren-Heilkunde*, HNO-Abteilung, Krankenhaus Marienhof, Rudolf-Virchow-Str. 7, 56073 Koblenz, Tel. (06 21) 49 61
- KAISER, Eberhard, Dr. med., *Gynäkologie/Gynäkologische Endokrinologie*, Deutsche Klinik für Diagnostik, Aukammallee 33, 65191 Wiesbaden, Tel. (06 11) 5 77-2 17
- KAPPEY, Fritz, Dr. med. (pensioniert), *Chirurgie*. Privat: Brunnengasse 11, 69469 Weinheim
- KEMPF, Peter, Dr. med., Chefarzt, *Chirurgie*, Chirurgische Abt. am Städtischen Krankenhaus, August-Bebel-Str. 59, 65428 Rüsselsheim
- KIRCHNER, Rainer, Dr. med., *Chirurgie*, Leiter der Chirurgie am Städt. Krankenhaus Kemperhof, 55065 Koblenz, Tel. (02 61) 4 99-22 52
- KIRSCHNER, Peter, Dr. med. (apl. Prof.), Leiter der Unfallchirurgie, *Unfallchirurgie*, St.-Vincenz- und Elisabeth-Hospitals, An der Goldgrube 11, 55131 Mainz
- KLEIN, Hermann Hubert, Dr. med., (apl. Prof.), *Innere Medizin*, 55743 Städt. Krankenanstalten Idar-Oberstein
- KLIPPEL, Karl-Friedrich, Dr. med., Chefarzt, *Urologie*, Urologische Abteilung des Allgemeinen Krankenhauses Celle, Siemensplatz 4, 29223 Celle, Tel. (0 51 41) 30 84 04/ 4 05
- KNICK, Bernhard, Dr. med. (liest nicht), *Innere Medizin*. Privat: Oskar-Schüler-Str. 14, 82327 Tutzing, Tel. (0 81 58) 15 82
- KNUTH, Alexander, Dr. med. (apl. Prof.), Chefarzt, Onkologische Abt. am Nordwestkrankenhaus Frankfurt/M., Steinbacher Hohl 2-26, 60488 Frankfurt/M.
- KÖLLERMANN, Manfred, Dr. med., Chefarzt, *Urologie*, Urologische Kl. der Dr.-Horst-Schmidt-Kliniken, Ludwig-Erhard-Str. 100, 65199 Wiesbaden, Tel. (06 11) 43-0
- KOLTAI, Johannes Ladislaus, Dr. med., Leiter der Kinderchirurgie, *Kinderchirurgie*, Städtisches Krankenhaus Frankfurt-Höchst, Gotenstr. 6-8, 65929 Frankfurt
- KREBS, Rolf, Dr. med. (beurlaubt), *Pharmakologie und Toxikologie*, Boehringer Ingelheim Zentrale GmbH, Postfach 2 00, 55218 Ingelheim
- KREMER, Gerhard Joseph, Dr. med. (pensioniert), Chefarzt, *Innere Medizin*, Innere Abteilung St.-Josefs-Hospital, Mühlheimer Str. 83, 46045 Oberhausen, Tel. (0 21 32) 69 51
- KREUSCHER, Hermann, Dr. med., Chefarzt, *Anästhesiologie*, Institut für Anästhesiologie der Städtischen Kliniken Osnabrück, Natruper-Tor-Wall 1, 49076 Osnabrück, Tel. (05 41) 32 31
- KRÖNIG, Bernd, Dr. med., Chefarzt, *Innere Medizin*, Evangelisches Elisabeth-Krankenhaus, Theobaldstr. 12, 54292 Trier, Tel. (06 51) 4 80 35
- KUHL, Wolfgang, Dr. med. (entpflichtet), *Neurologie und Klinische Neurophysiologie*, Deutsche Klinik für Diagnostik, Aukammallee 33, 65191 Wiesbaden, Tel. (06 11) 57 71
- LANG, Klaus, Dr. med., Chefarzt, *Innere Medizin*, Medizinische Klinik, Städtische Krankenanstalten, Postfach 21 03, 7730 Villingen-Schwenningen, Tel. (0 77 21) 8 92 78
- LANGER, Karl Heinz, Dr. med., *Experimentelle Pathologie*, Experimentelle Pathologie H 811, Hoechst AG, Postfach 80 03 20, 65929 Frankfurt, Tel. (0 69) 3 05-72 79
- LANGREDER, Wilhelm, Dr. med., Dr. rer. nat. (entpflichtet), *Frauenheilkunde*. Privat: Im Weinhof 1, 58119 Hagen, Tel. (0 23 24) 21 41
- LANZ, Egon, Dr. med., Chefarzt, *Anästhesiologie*, Zentrale Abteilung für Anästhesiologie der Krankenhäuser des Landkreises Biberach, Ziegelhausstr. 50, 88400 Biberach/Riß
- LEMMEL, Ernst Martin, Dr. med., *Innere Medizin*, *Immunologie*, Staatl. Rheumakrankenhaus Baden-Baden, Rotenbachtalstr. 5, 76530 Baden-Baden
- LENNER, Volker, Dr. med., Chefarzt, *Chirurgie*, Chirurgische Klinik des Diakonie-Krankenhauses Schwäbisch-Hall, 74523 Schwäbisch-Hall, Tel. (07 91) 75 31
- LENZ, Jürgen, Dr. med. (apl. Prof.), Leiter der Abteilung II, Chirurgie am Bundeswehrzentralkrankenhaus, Rübenacher Str. 170, 56072 Koblenz
- LIMBOURG, Peter, Dr. med., *Innere Medizin*, Medizinische Klinik I, Stadt Krankenhaus Worms, Schwerpunkt Kardiologie-Angiologie, Gabriel-v.-Seidl-Str. 31, 67550 Worms, Tel. (0 62 41) 50 13 40

- LINKE, Horst, Dr. med., Chefarzt, *Innere Medizin*, Kurklinik Pitzer KG, Genthstraße 7-9, 65307 Bad Schwalbach
- LOCH, Ernst-Gerhard, Dr. med., *Geburtshilfe und Gynäkologie*, Deutsche Klinik für Diagnostik, Aukammallee 33, 65191 Wiesbaden, Tel. (06 11) 57 71. Privat: Erbsenacker 22, 65207 Wiesbaden-Naurod
- LÖHR, Jost, *Allgemeine Pathologie und Pathologische Anatomie*, Pathologisches Institut, Harrenufer 41, 26122 Oldenburg, Tel. (04 41) 2 56 01
- LÖLLGEN, Herbert, Dr. med., Chefarzt, *Innere Medizin*, Med. Klinik-Kardiologie-Pneumologie an den Krankenanstalten der Stadt Remscheid, Bürgerstr. 211, 42859 Remscheid, Tel. (0 21 91) 13 24 10
- LORENZ, Joachim, Dr. med. (apl. Prof.), *Innere Medizin*, Chefarzt am Kreiskrankenhaus Lüdenschied, Abt. Innere Medizin, Paulmannshöherstr. 14, 58515 Lüdenschied, Privat: Am Ramsberg 30, 58509 Lüdenschied
- LOTH, Rainer, Dr. med., Chefarzt, *Chirurgie*, Chirurgische Abteilung am Paulinenstift, 65189 Wiesbaden
- LOWITZSCH, Klaus, Dr. med., Leiter der Neurologischen Klinik, *Neurologie*, Neurologische Klinik der Städtischen Krankenanstalten Ludwigshafen, Bremser Str. 79, 67063 Ludwigshafen
- MAPPES, Gerhart, Dr. med., Chefarzt (beurlaubt), *Chirurgie*, Chirurgische Klinik im Neuen St.-Vincentius-Krankenhaus Karlsruhe, Südenstr. 32, 76137 Karlsruhe
- MASCHEK, Hansjörg, Dr. med., *Pathologie*, Tiergartenstr. 73, 30559 Hannover, Tel. (05 11) 52 30 95
- MATZKER, Joseph, Dr. med. (pensioniert), *Hals-Nasen-Ohren-Heilkunde*
- MEINEN, Klaus, Dr. med., *Frauenheilkunde*, Gyn.-Gebh. Abteilung der St.-Lucas-Klinik, Schwanenstr. 132, 42697 Solingen, Tel. (0 21 22) 7 05 22 01
- MEINIG, Günter, Dr. med., *Neurochirurgie*, BG-Unfallklinik, Friedberger Landstr. 438, 60389 Frankfurt
- MENGDEN, Hans-Jürgen von, Dr. med., Chefarzt, *Innere Medizin*, Innere Abteilung, Kardiologie, Stadtkrankenhaus, August-Bebel-Str., 65428 Rüsselsheim, Tel. (0 61 42) 60 31
- MENGER, Wolfgang, Dr. med. (entpflichtet), *Kinderheilkunde*
- MENKE, Wolfgang, Dr. med., *Orthopädie*, Deutsche Sporthochschule Köln, Institut für Sportorthopädie – Sporttraumatologie, Carl-Diehm-Weg 6, 50927 Köln, Tel. (02 21) 4 98 23 19
- MEVES, Michael, Dr. med., Chefarzt, *Radiologie*, Radiologisches Zentralinstitut am Krankenhaus Nordwest, Steinbacher Hohl 2-26, 60488 Frankfurt, Tel. (0 69) 76 01-4 48
- MIEHLKE, Klaus, Dr. med. (pensioniert), *Innere Medizin*. Privat: Am Birnbaum 51, 65191 Wiesbaden, Tel. (06 11) 30 79 46
- NAGEL, Felix, Dr. med., Chefarzt, *Hals-Nasen-Ohren-Heilkunde*, Hals-Nasen-Ohren-Abteilung des Siloah-Krankenhauses Pforzheim
- NAGEL, Klaus, Dr. med., Chefarzt, *Chirurgie*, Allgemeine Chirurgie Marienhospital Aachen, Zeise 4, 52066 Aachen/Burtscheid
- NAST, Hanns-Peter, Dr. med., Chefarzt, *Innere Medizin*, Innere Abteilung des Ketteler-Krankenhauses, Lichtplattenweg 85, 63071 Offenbach, Tel. (06 11) 8 50 51
- NEHER, Manfred, Dr. med., Chefarzt, *Chirurgie*, Chirurgische Klinik des Stadtkrankenhauses Kempten, Robert-Weixler-Str. 50, 87439 Kempten
- NEUHANN, Thomas, Dr. med. (apl. Prof.), *Augenheilkunde*. Privat: Kurfürstenplatz 5, 80796 München
- NIEMCZYK, Horst, Dr. med., Chefarzt und Ärztlicher Direktor, *Innere Medizin*, Chefarzt der Medizinischen Klinik und Ärztlicher Direktor am Städtischen Marienkrankenhaus, Postfach 2 62, 92224 Amberg, Tel. (0 96 21) 38(0)-2 30/1
- OCKENGA, Theodor, Dr. med. (pensioniert), *Innere Medizin*
- OKONEK, Stefan, Dr. med., *Innere Medizin, Kardiologie*. Privat: Biebricher Allee 101, 65187 Wiesbaden, Tel. (06 11) 84 64 65
- OLBERMANN, Manfred, Dr. med., Chefarzt, *Gastroenterologie*, Innere Abteilung des Stadtkrankenhauses Rüsselsheim, August-Bebel-Str., 65428 Rüsselsheim, Tel. (0 61 42) 60 31
- OLBERT, Dorothea, Dr. med., *Augenheilkunde*. Privat: Gegenbauerstr. 16, 88239 Wangen
- ORESTANO, Fausto, Dr. med., *Urologie*. Privat: Via Filippo Cordova 62-64, I-90143 Palermo
- OVERZIER, Claus, Dr. med. (pensioniert), *Innere Medizin*. Privat: Baldurstr. 16, 51107 Köln, Tel. (02 21) 86 24 15
- PALME, Eckhard, Dr. sc. med., Chefarzt, *Orthopädie*, Edith-Stein-Fachklinik Bad Bergzabern, Am Wonneberg, 76887 Bad Bergzabern
- PECHSTEIN, Johannes, Dr. med., Direktor, *Kinderheilkunde*, Kinderneurologisches Zentrum Rheinland-Pfalz, Institut für Soziale Pädiatrie, Marienpfad 66, 55122 Mainz
- PETERS, Friedolf, Dr. med., Chefarzt, *Gynäkologie und Geburtshilfe*, Gynäkologische Abtei-

- lung des Hildegardskrankenhauses, Hildegardstr. 2, 55131 Mainz
- PETRI, Eckhard, Dr. med., *Gynäkologie*, Städtische Krankenanstalten, Abteilung für Gynäkologie und Geburtshilfe, 55743 Idar-Oberstein
- PFANNENSTIEL, Peter, Dr. med., *Innere Medizin, Nuklearmedizin*, Praxis: Peter-Sander-Str. 15, 55252 Mainz, Tel. (0 61 34) 72 02-0. Privat: Nietzschestraße 2, 65191 Wiesbaden, Tel. (06 11) 56 37 59
- PFEIFFER, Günther, Dr. med., *Geburtshilfe und Gynäkologie*
- PHILIPP, Michael, Dr. med., Chefarzt, *Psychiatrie*, Klinik für Psychiatrie und Psychotherapie am Bezirkskrankenhaus Landshut, Prof. Buchner-Str. 22, 84034 Landshut, Tel. (08 71) 8 08 01
- PIRKE, Karl Martin, Dr. med. (apl. Prof.), Forschungszentrum für Psychobiol. u. Psychosom., Abt. f. Psychoendokrinol., Mutterhaus der Borromäerinnen, 54290 Trier, Tel. (06 51) 947-24 76
- PLANZ, Konrad, Dr. med. (entpflichtet), *Urologie*, Städtische Krankenanstalten Fulda, Pacelliallee 4, 36043 Fulda, Tel. (06 61) 84 25 62
- PORALLA, Thomas, Dr. med., Chefarzt, *Innere Medizin*, Abt. für Gastroenterologie am St.-Joseph-Krankenhaus, Akademisches Lehrkrankenhaus Berlin, 12101 Berlin, Tel. (0 30) 78 82 22 15, Fax (030) 78 82 24 45
- PROSS, Eberhard, Dr. med., Chefarzt (beurlaubt), *Chirurgie*, Chirurgische Klinik Villingen
- RAU, Gerhard, Dr. med., *Innere Medizin*, Panoramaweg 10, 65191 Wiesbaden, Tel. (06 11) 56 33 05
- RAUH, Wolfgang, Dr. med., Chefarzt, *Kinderheilkunde*, Pädiatrische Abteilung Krankenhaus Mutterhaus der Borromäerinnen, Feldstr. 16, 54290 Trier, Tel. (06 51) 9 47-26 54
- REICHEL, Wolfgang, Dr. med., Chefarzt der Abt. Orthopädie u. Rheumatologie, *Orthopädie*, Kreiskrankenhaus Biberach/Riß, 88400 Biberach/Riß
- REISNER, Klaus, Dr. med. (apl. Prof.) (beurlaubt), *Radiologie*. Privat: Südenstr. Karlsruhe, Tel. (07 21) 81 10 31
- REMMELE, Wolfgang, (pensioniert), *Allgemeine Pathologie und spezielle pathologische Anatomie*, Institut für Pathologie der Kliniken der Landeshauptstadt Wiesbaden, Ludwig-Erhard-Str. 100, 65199 Wiesbaden
- RICHTER, Gerhard, Dr. med., *Chirurgie*. Privat: Augsburger Str. 340, 70327 Stuttgart, Tel. (07 11) 33 09 12
- RIEGER, Hubert, Dr. med., *Psychiatrie*, Psychiatrisches Krankenhaus Weilmünster, Weilmünsterstraße 10, 35789 Weilmünster, Tel. (0 64 72) 6 02 00
- RIEPERT, Thomas, Dr. med. (beurlaubt), *Rechtsmedizin*, Institut für Rechtsmedizin der Universität Köln, Melatengürtel 60-62, 50823 Köln
- RISTER, Manfred, Dr. med. (apl. Prof.), Chefarzt, *Kinderheilkunde*, Kinderklinik am Städtischen Krankenhaus Kemperhof, 56073 Koblenz, Tel. (02 61) 4 99-6 50
- RITTER, Karsten, Dr. med., Chefarzt, *Hals-Nasen-Ohren-Heilkunde*, HNO-Klinik, Evangelische Diakonie-Anstalt, Gröpelinger Heerstr. 406-408, 28239 Bremen
- RUDIGIER, Jürgen, Dr. med., *Chirurgie*, Chirurgische Klinik II (Unfallchirurgie-Handchirurgie), Kreiskrankenhaus Offenburg
- RÜCKERT, Klaus, Dr. med., Chefarzt, *Chirurgie*, Chirurgische Abteilung des Allgemeinen Krankenhauses Ochsenzoll in Hamburg, Tangstedter Landstraße 400, 22413 Hamburg
- RUMPELT, Hans-Joachim, Dr. med., Chefarzt, *Pathologie*, Pathologisches Institut am Städtischen Krankenhaus Heilbronn, Jägerstr. 26, 74074 Heilbronn
- SCHÄFER, Albrecht, Dr. med., *Pathologie*
- SCHAUWECKER, Frank, Dr. med., (pensioniert), *Chirurgie*, Psf. 5252, 65042 Wiesbaden
- SCHEGA, Wolfgang, Dr. med. (pensioniert), *Chirurgie*, Wilhelmhofallee 112, 47800 Krefeld, Tel. (0 21 51) 59 34 40
- SCHIER, Johannes, Dr. med., Chefarzt, *Chirurgie*, Chirurgische Klinik des St.-Hildegardis-Krankenhauses, Köln-Lindenthal
- SCHILLING, Fritz, Dr. med. (pensioniert), *Innere Medizin, Rheumatologie*. Privat: Hebbelstr. 20, 55127 Mainz
- SCHLACK, Hans Georg, Dr. med., *Neurologie*, Kinderneurologisches Zentrum, Waldenburger Ring 46, 53119 Bonn, Tel. (02 28) 66 40 51
- SCHMIDSEDER, Ralf, Dr. med., Dr. med. dent., *Mund-, Kiefer- und Gesichtschirurgie*. Privat: Kaiserstr. 11, 60311 Frankfurt/M., Tel. (0 69) 28 25 15
- SCHMIDT, August-Wilhelm, Dr. med. (entpflichtet), *Frauenheilkunde*, Leibnitzweg 7, 32756 Detmold, Tel. (0 52 31) 2 93 03/2 60 31
- SCHMIDT, Hans-Dieter, Dr. med., *Chirurgie*, St.-Johannes-Hospital, An der Abtei 7, 47166 Duisburg, Tel. (02 03) 55 55 91
- SCHMIDT, Helmut, Dr. med., (pensioniert), *Innere Medizin*, Ketteler Str. 29, 65193 Wiesbaden
- SCHMIDT, Wolfgang, Dr. med. (pensioniert), *Innere Medizin*. Am Gonsenheimer Spieß 61, 55122 Mainz
- SCHMIDT-KÖPPLER, August, Dr. med., Chefarzt, *Chirurgie*, Chirurgische Klinik des Stadtkran-

- kenhauses Offenburg, Brücknerstr. 14, 77654 Offenburg
- SCHNABEL, Karl Hans, Dr. med., *Innere Medizin*, Paracelsusklinik Bad Ems, Tel. (0 26 03) 1 30 91
- SCHNEIDER, Hans-Michael, Dr. med., *Pathologie*, Institut für Pathologie St.-Vincentius-Krankenhäuser, Postfach 6604, 7500 Karlsruhe, Tel. (07 21) 81 08-20 00
- SCHÖNBORN, Hartwig, Dr. med., Ltd. Arzt der Med. Klinik I (beurlaubt), *Innere Medizin*, Med. Klinik I, Nordwestkrankenhaus Sandelbusch, 26452 Sande, Tel. (0 44 22) 8 01
- SCHREZENMEIR, Jürgen, Dr. med. (apl. Prof.), Leiter des Inst. für Physiol. u. Biochemie der Ernährung, Bundesforschungsanstalt, Hermann-Weigmann-Str. 1, 24103 Kiel, Tel. (04 31) 609-220
- SCHRIEFERS, Karl-Heinz, Dr. med. (pensioniert), *Chirurgie*
- SCHULTE-WISSERMANN, Hermann, Dr. med., Chefarzt, *Kinderheilkunde*, Kinderklinik Krefeld, Lutherplatz 40, 47805 Krefeld, Tel. (0 21 51) 3 20
- SCHULZ, Volker, Dr. med., Chefarzt, *Innere Medizin*, Abt. Innere Medizin und Pneumologie, Krankenhaus Rohrbach Heidelberg, Amalienstr. 7, 69126 Heidelberg, Tel. (0 62 21) 3 96-2 77
- SCHUSTER, Carl-Johannes, Dr. med., Leiter der Inneren Abteilung (beurlaubt), *Innere Medizin*, St.-Antonius-Hospital, Dechant-Deckers-Str., 52249 Eschweiler/Aachen
- SECKFORT, Helmut, Dr. med. Obermedizinaldirektor (pensioniert), *Innere Medizin*, Weserlandklinik, Petershagen-Bad Hopfenberg. Privat: Simeonsglacis 23 a, 32427 Minden
- SEHHATI-CHAFAI, Gholam, Chefarzt, *Anästhesiologie*, Anästhesiologische Abteilung am Rotkreuz-Krankenhaus Bremen, St-Pauli-Deich 24, 28203 Bremen
- SEIBERT, Gerhard, Dr. rer. nat., *Physiologische Chemie*. Privat: Glaeserweg 21, 64291 Darmstadt, Tel. (0 61 51) 37 21 17
- SEIFERT, Erwin, Dr. med., Chefarzt, *Innere Medizin*, Medizinische Klinik I, Städtisches Krankenhaus Kemperhof, Koblenz, Tel. (02 61) 4 99-1
- SEITZ, Wolfgang, Dr. med., Chefarzt, *Chirurgie*, Elisabeth-Krankenhaus, Recklinghausen-Süd, Tel. (0 23 61) 12 20
- SIEBNER, Horst, Dr. med. (pensioniert), *Innere Medizin*. Privat: An der Pferdsweide 56, 54296 Trier
- SOLLBERG, Günther, Dr. med. (pensioniert), *Neurologie und Psychiatrie*
- SONNHOF, Udo, Dr. med., *Physiologie*. Privat: Wormser Str. 32, 55276 Oppenheim
- SPITZ, Jörg, Dr. med. (apl. Prof.), Chefarzt des Instituts für Nuklearmedizin, Dr. Horst-Schmidt-Kliniken, Ludwig-Erhard-Str. 100, 65199 Wiesbaden
- SORGER, Karin, Dr. med., Chefärztin, *Pathologie*, Institut für Pathologie, Klinik am Eichert, Göppingen, Tel. (0 71 61) 6 41-7 63
- STAHLSCHEMIDT, Michael, Dr. med., Chefarzt, *Chirurgie*, Allgemeinchirurgische Abteilung des St.-Vincenz- und Elisabeth-Hospitals Mainz, An der Goldgrube 11, 55131 Mainz, Tel. 57 52 40
- STARITZ, Martin, Dr. med., Chefarzt, *Innere Medizin*, Medizinische Klinik am Städtischen Krankenhaus, Röntgenstr. 20, 78054 Villingen-Schwenningen, Tel. (0 77 20) 93 20 01, Fax (0 77 20) 93 20 99
- STAUDTE, Hans-Walter, Dr. med., Chefarzt, *Orthopädie*, Orthopädische Abteilung am Kreis-krankenhaus Marienhöhe, Mauerfeldchenstr., 52146 Würselen, Tel. (0 24 05) 6 25 51
- STEEGER, Dieter, Dr. med. Ärztlicher Direktor, *Orthopädie*, Orthopädische Klinik Lindenlohe/Oberpfalz, 92421 Schwandorf
- STEINBACH, Manfred, Dr. med., *Neurologie und Psychiatrie*, Bundesministerium für Jugend, Familie und Gesundheit, Deutscherrenstr. 87, 53177 Bonn, Tel. (02 28) 3 38-1
- STEINHARDT, Hans Jörg, Dr. med., Leiter der Inneren Abteilung, *Innere Medizin*, Innere Abteilung des Kreiskrankenhauses, Am Engelberg 29, 88239 Wangen/Allgäu
- STELZIG, Hans Hartmut, Dr. med., *Klinische Strahlenkunde*, Stadtkrankenhaus, Radiologische Abteilung, August-Bebel-Str. 59, 65428 Rüsselsheim, Tel. (0 61 42) 60 31
- STEPPLING, Harald, Dr. med., Chefarzt, II. Medizinische Klinik am Clemenshospital, Duesbergweg 124, 48153 Münster
- STOCKAMP, Karl, Dr. med., Chefarzt (beurlaubt bis SoSe 98), *Urologie*, Urologische Abteilung der Städt. Krankenanstalten Ludwigshafen, Bremserstr. 79, 67063 Ludwigshafen, Tel. (06 21) 5 03 44 01
- STOCKSMEIER, Uwe, Dr. med., Dr. phil., Dipl.-Psychologe, *Medizinische Psychologie*. Privat: Höhenbergsraße 6, 82327 Tutzing/Starnberger See, Tel. (0 81 58) 84 22 u. 3 54
- STÖTZER, Harry, Dr. med., Abteilungsleiter, *Pathologie*, Abt. für experimentelle Pathologie der Fa. Boehringer Sohn, 55218 Ingelheim, Tel. (0 61 32) 77 25 73. Privat: Frankenstr. 1, 55218 Ingelheim, Tel. (0 61 32) 23 80
- STOSSECK, Klaus, Dr. med., Abteilungsleiter, *Anästhesiologie*, Anästhesieabteilung des Ev. Dia-

- konie-Krankenhauses in Freiburg, Wirthstr. 11, 79110 Freiburg-Landwasser, Tel. (07 61) 13 01 01
- STRAUB, Eberhard, Dr. med., Direktor, *Kinderheilkunde*, Kinderklinik des Städt. Krankenhauses Frankfurt/M.-Höchst, Gotenstr. 6-8, 65929 Frankfurt
- STRAUSS, Günter, Dr. med. (pensioniert), *Geburtshilfe und Gynäkologie*. Privat: Ödschied M, 55743 Idar-Oberstein
- STRUBE, Hans-Dietmar, Dr. med., Chefarzt, *Unfallchirurgie*, Klinik für Unfallchirurgie, St.-Johannes-Hospital, An der Abtei 11, 47166 Duisburg, Tel. (02 03) 54 60
- THEILE, Ursel, Dr. med., Stellenleiterin, *Innere Medizin*, Genetische Beratungsstelle Rheinland-Pfalz, Hafenstr. 6, 55118 Mainz, Tel. 67 90 55
- THEISSING, Jürgen, Dr. med., Abteilungsvorsteher, *Hals-Nasen-Ohren-Heilkunde*, Hals-Nasen-Ohren-Abteilung der Städtischen Krankenanstalten Nürnberg, Flurstr. 1, 90419 Nürnberg, Tel. (09 11) 3 98 25 16
- THÜMLER, Reiner, Dr. med., *Neurologie*, Landesnervenklinik Alzey, Neurologische Abteilung, Vulkanstr. 58, 55232 Alzey, Tel. (0 67 31) 3 64 50
- TILLING, Werner, Dr. med. (pensioniert), *Innere Medizin*. Privat: Am Bürgersgarten 18, 67433 Neustadt, Tel. (0 63 21) 8 04 25
- TIMM, Claus-Johannes, Dr. med. (pensioniert), *Hals-Nasen-Ohren-Heilkunde*. Privat: Theodor-Heuss-Str. 4, 64823 Groß-Umstadt, Tel. (0 60 78) 47 28
- TITTEL, Klaus, Dr. med. (apl. Prof.), *Unfallchirurgie*, Neumarktstr. 11, 26136 Varel
- TOUSSAINT, Walter, Dr. med. (pensioniert), *Kinderheilkunde*. Privat: Auf dem Forst 1, 56077 Koblenz
- TREESE, Norbert, Dr. med. (apl. Prof.), Chefarzt der Inneren Abt. am Marienhospital Osnabrück, Johannesfreiheit 2-4, 49074 Osnabrück
- ULMER, Hans-Volkhart, Dr. med. *Angewandte Physiologie*, Sportphysiologische Abteilung, Tel. 39-35 83/85, Fax 39-35 25, [aengel@mail.uni-mainz.de]. Privat: Curt-Goetz-Str. 93, 55127 Mainz
- UNGERN-STERNBERG, Axel von, Chefarzt, *Innere Medizin*, II. Med. Abteilung, Weserberglandklinik, 37671 Hötter
- VAN DE WEYER, Karl-Heinrich, Dr. med. (pensioniert), *Radiologie*. Privat: Am Weinberg 11, 54296 Trier
- VOGEL, Hans-Rüdiger, Dr. med. (beurlaubt), *Physiologie*. Privat: Weidmannstr. 17, 55131 Mainz, Tel. 2 05 81
- WAGNER, Friedrich, Dr. med. (entpflichtet), *Augenheilkunde*. Privat: Herzogweg 4, 65193 Wiesbaden
- WAGNER, Rudolf, Dr. med., Chefarzt, *Allgemeine Pathologie und pathologische Anatomie*, Pathologisches Institut der Städtischen Krankenanstalten Kaiserslautern. Privat: Pfarrer-Falk-Str. 19, 55270 Klein-Winternheim, Tel. (0 61 36) 8 77 36
- WALDECK, Franz, Dr. med., *Physiologie*, Breslauer Str. 4, 55268 Nieder-Olm
- WALLENFANG, Thomas, Dr. med., Chefarzt, *Neurochirurgie*, Neurochirurgische Klinik, Städtische Krankenanstalten Fulda, Pacelliallee 4, 36043 Fulda
- WALZ, Peter, Dr. med. (apl. Prof.), Chefarzt, *Urologie*, Urologische Abteilung des Kreiskrankenhauses Lüdenscheid-Hellersen, Paulmannshöher Str. 21, 58515 Lüdenscheid, Tel. (0 23 51) 46 36 81
- WASIELEWSKI, Eberhard von, Dr. med. (entpflichtet), *Hygiene und Bakteriologie*. Privat: Gräfelinger Str. 72a, 81375 München, Tel. (0 89) 70 49 68
- WEIGAND, Hanfried, Dr. med., Chefarzt, *Radiologie*, Dr.-Horst-Schmidt-Kliniken, Ludwig-Erhard-Str. 100, Wiesbaden
- WEIGAND, Herbert, Dr. med., Chefarzt, *Unfallchirurgie*, St.-Markus-Krankenhaus Frankfurt, Wilhelm-Eppstein-Str. 2, 60431 Frankfurt, Tel. (0 69) 7 91 20
- WEITZEL, Dieter, Dr. med., *Kinderheilkunde*, Deutsche Klinik für Diagnostik Wiesbaden, Aukammallee, 65191 Wiesbaden
- WENDA, Klaus, Dr. med. (apl. Prof.), *Unfallchirurgie*, Chefarzt der Klinik für Unfall- und Wiederherstellungschirurgie an den Dr. Horst-Schmidt-Kliniken GmbH, Klinikum der Landeshauptstadt Wiesbaden, Ludwig-Erhard-Str. 100, 65199 Wiesbaden, Tel. (06 11) 43 20 87
- WENDLING, Peter, Dr. med., Chefarzt, *Chirurgie*, Chirurgische Abteilung des Kreiskrankenhauses Bad Soden, Tel. (0 61 96) 20 72 77
- WERNER, Heinz-Peter, Dr. med., Direktor, Landeshygiene-Institut Schwerin, Bornhövedstraße 78, 19055 Schwerin, Tel. (03 85) 81 01 44. Privat: Lion-Feuchtwanger-Str. 69, 55129 Mainz
- WESSLER, Ignatz, Dr. med. (apl. Prof.), *Pharmakologie*, Würzburger Str. 28, 65205 Wiesbaden
- WILLEBRAND, Hermann, Dr. med., *Chirurgie*. Privat: Hauptstr. 343, 55743 Idar-Oberstein

WUNDERLICH, Christof, Dr. med. (entpflichtet), *Kinderheilkunde*. Privat: Weidenstr. 65-67, 82110 Unterpfaffenhofen

ZSCHIEDRICH, Hartmut, Dr. med., Abteilungsleiter, *Innere Medizin*, Roten-Kreuz-Krankenhaus Bremen, St.-Pauli-Deich 24, 28199 Bremen

### Nichtbedienstete Privatdozenten

ACKERMANN, Ralf H., Dr. med., Chefarzt, *Frauenheilkunde*, Frauenklinik der Diakonie in Flensburg, Marienhölungsweg, 24939 Flensburg. Privat: Dammweg 12, 24955 Harrislee

BECHTHOLD, Heinrich, Dr. med., *Innere Medizin*, Caritas-Krankenhaus, Zum Bandhaus 7, 97980 Bad Mergentheim. Privat: An der Hasenquelle 83, 55120 Mainz

BECKER, Konrad, Dr. med., *Pathologie*, Städtische Krankenanstalten Kaiserslautern

BÖCKERS, Martin, Dr. med., *Dermatologie*. Privat: Bahnhofstr. 2 b, 55268 Nieder-Olm, Tel. (0 61 36) 2222

BÖRNER, Norbert, Dr. med., *Innere Medizin*, Deutsche Klinik für Diagnostik, Gastroenterologie, Aukammallee 33, 65191 Wiesbaden, Tel. (06 11) 577604

BOTZENHARDT, Ulrich, Dr. med., Chefarzt, *Innere Medizin*, Rheumatologische Abteilung am Rotkreuz-Krankenhaus, St.-Pauli-Deich 24, 28199 Bremen, Tel. (04 21) 5 59-95 11

BRACHTEL, Dirk, Dr. med., *Innere Medizin*, Medizinische Abteilung Krankenhaus Mutterhaus der Borromäerinnen, Feldstr. 16, 54290 Trier

BÜRGER, Rainer, Dr. med., *Urologie*, Chefarzt der Urologischen Abteilung am St. Katharinen-Krankenhaus Frankfurt/M., Tel. (0 69) 46 03 12 50

DEI-ANANG, K., Dr. med., *Neurochirurgie*, Schmerzzentrum Mainz, Auf der Steig 14-16, 55131 Mainz, Tel. 8 38-1 05

DZIENISZEWSKI, Gerhard Peter, Dr. med., *Chirurgie*, Chirurgische Abteilung Krankenhaus, Ingelheim

FRICKHOFEN, Norbert, Dr. med., *Innere Medizin*, Zentrum Innere Medizin III, an den Dr. Horst-Schmidt-Kliniken GmbH, Ludwig-Erhard-Str. 100, 65199 Wiesbaden

FRIEDBERG, Thomas, Dr. rer. nat., *Toxikologie*, Biochemical Research Centre, University of Dundee, Dundee DD1 4HN, Scotland, Tel. und Fax (00 44)-3 82-6 99 93

FUCHS, Jürgen, Dr. rer. nat., *Toxikologie*, Hindenburgstr. 36, 55278 Mommenheim

GAMSTÄTTER, Gerhard, Dr. med., *Chirurgie*, Dr.-Horst-Schmidt-Kliniken, Ludwig-Erhard-Str. 100, 65199 Wiesbaden, Tel. (06 11) 43 20 91

GOERG, Karl-Josef, Dr. med., Chefarzt, *Innere Medizin*, Innere Abteilung am Krankenhaus St. Josef, 5600 Wuppertal, Tel. (02 02) 48 52 70

HENRICHS, Karl-Jürgen, Dr. med., Chefarzt Abt. Innere III, *Kardiologie*, Kreiskrankenhaus Lüdenscheid, Paulmannshöherstr. 14, 58515 Lüdenscheid, Tel. (0 23 51) 4 60

HITSCHOLD, Thomas, Dr. med., *Gynäkologie*, Oberarzt der Frauenklinik am Horst-Schmidt-Klinikum, 65199 Wiesbaden, Ludwig-Erhard-Str. 100, Tel. (06 11) 43 23 82

HOFFMANN, Gerald, Dr. med., Chefarzt, *Frauenheilkunde*, Gynäkologische Abteilung am St.-Joseph-Hospital, Wiesbaden

IVERSEN, Stein, Dr. med., Chefarzt der Kardiologischen Abt., Herzzentrum, Breite Gasse, 60313 Frankfurt/M., Tel. (0 69) 92 05 55 29

JUST, Michael, Dr. med., Dr. rer. nat., *Radiologie*, Praxis Prof. Krott und Just, Gänsbühl 2, 88212 Ravensburg, Tel. (07 51) 1 60 49

KARBOWSKI, Alfred, Dr. med., *Orthopädie*, Chefarzt der Orthopädischen Abt. am Krankenhaus der Augustinerinnen, Jakobstr. 27-31, 50678 Köln, Tel. (02 21) 33 08 13 51

KERSJES, Wilhelm, Dr. med. (beurlaubt), *Radiologie*, Radiologische Universitätsklinik, Sigmund-Freud-Str. 25, 53107 Bonn

KERSTING, Friedrich, Dr. med., *Innere Medizin*, Ev. Stift St. Martin, Koblenz, Johannes-Müller-Str. 7, 56068 Koblenz

KLINGEL, Reinhard, Dr. med., *Innere Medizin*, Diamed Medizin Technik GmbH, Stadtwaldgürtel 77, 50937 Köln

KRAUS, Werner, Dr. med., *Radiologie*. Privat: Kaspar-Kerell-Str. 43, 81245 München, Tel. (0 89) 8 21 11 88

KRIEG, Horst, Dr. med., Chefarzt, *Chirurgie*, Chirurgische Abteilung, Krankenhaus Maria Hilf, Oberdießemer Straße 94, 47805 Krefeld

LIEB, Wolfgang, Dr. med., Oberarzt, *Augenheilkunde*, Kopfklinikum Würzburg, Universitätsklinik und Poliklinik für Augenranke, Josef-Schneider-Str. 11, 97080 Würzburg

LILIENTHAL, Georg, Dr. phil. et med. habil., *Geschichte der Medizin*, [lilienth@mail.uni-mainz.de]. Privat: Klosterstr. 4, 56073 Koblenz

LUDWIG, Bernd, Dr. med., *Radiologie*, Am Brand 22, 55116 Mainz, Tel. 2 88 11-0

MARKEWITZ, Andreas, Dr. med., *Chirurgie*, HTG-Chirurgie Abt. II am Bundeswehrzentral-

- krankenhaus Koblenz, Rübenacherstr. 170, 56072 Koblenz
- MENKE, Henrik, Dr. med., *Chirurgie*, Ltd. Oberarzt d. Abt. f. Verbrennungen, Plastische und Handchirurgie – BG-Unfallklinik der Universität Heidelberg, Ludwig-Guttman-Str. 13, 67071 Ludwigshafen, Tel. (06 21) 68 10 23 39
- MIKA, Holger, Dr. med., *Hals-Nasen-Ohren-Heilkunde*. Priv.: Salinenstr. 2, 55543 Bad Kreuznach
- MITZE, Margarethe, Dr. med., *Pathologie*, Abt. f. Gynäkologie, Uniklinik Erlangen
- MÜLLER-QUERNHEIM, Joachim, Dr. med., *Pneumologie*, Forschungsinstitut Borstel, Medizinische Klinik, Parkallee 35, 23845 Borstel
- NINK, M., Dr. med., *Innere Medizin*, Gladbacher Str. 21, 65388 Schlangenbad
- PETRACIC, Bozidar, Dr. med., *Unfallchirurgie*, St.-Josef-Hospital Sterkrade, Abt. für Unfall-, Hand- und Wiederherstellungschirurgie, Wilhelmstr. 34, 46145 Oberhausen
- PISTOR, Gert, Dr. med., *Kinderchirurgie*, Virchow-Krankenhaus, Abteilung Kinderchirurgie, Berlin
- RIEDER, H., Dr. med., *Innere Medizin*, Medizinische Abteilung I, St. Josef-Krankenhaus Berlin
- ROBERTS, Heidi, Dr. med., *Radiologie*, Department of Radiology, University of California, Parnassus Ave., San Francisco, Ca. 94 143
- SCHLEGEL, Sabine, Dr. med., Leiterin der Abt. für Psychiatrie und Psychotherapie am St. Markus-Krankenhaus, Wilhelm-Epstein-Str. 2, 60431 Frankfurt/M.
- SCHUSTER, Stephan, Dr. med., *Kardiologie*, Klinikum der Stadt Ludwigshafen, Bremserstr. 79, 67063 Ludwigshafen
- SIGMUND, Günther, Dr. med., Chefarzt, *Radiologische Diagnostik und Nuklearmedizin*, Krankenanstalt Mutterhaus der Borromäerinnen, Feldstr. 16, 54290 Trier, Tel. (06 51) 9 47-23 54
- THOMANN, Klaus-Dieter, Dr. med., *Medizinhistorisches Institut*, Tel. 17-71 92. Privat: Hammerskjöldring 141, 60439 Frankfurt/M., Tel. (0 69) 57 17 75
- TREICHEL, Ulrich, Dr. med., *Innere Medizin*, Oberarzt im Zentrum für Innere Medizin der Gesamthochschule Essen, Hufelandstr. 55, 45122 Essen, Tel. (02 01) 7 23-25 18/36 10
- UNGERSBÖCK, Karl, Dr. med., Oberarzt, *Neurochirurgie*, Neurochir. Klinik der Univ. Wien, Währinger Gürtel 18-20, A-1090 Wien
- WALTER, Udo, Dr. med., Dr. rer. nat., *Innere Medizin*, Klinische Forschung der Farbwerke Hoechst AG, Frankfurt/M., Tel. (06 11) 30 51
- WEISS, Erich, Dr. med., *Gynäkologie*, Chefarzt der Frauenklinik am Kreiskrankenhaus Böblingen, Bunsenstr. 39, 71334 Böblingen
- WELKOBORSKY, Hans-Jürgen, Dr. med., Dr. med. dent., Hals-, Nasen- u. Ohrenklinik, Eilernstr. 39, 30175 Hannover
- WIESER, Raimund, Dr. rer. nat., *Toxikologie*, Bismarckring 30, 65183 Wiesbaden
- ZIPFEL, Johannes, Dr. med., *Innere Medizin, Kardiologie*. Privat: Emmeransstr. 9, 55116 Mainz, Tel. 23 44 23
- ZOTZ, Rainer, Dr. med., *Innere Medizin*, Herzzentrum Leipzig, Uni-Klinik, Russenstr. 19, 04289 Leipzig, Tel. (03 41) 8 65-14 15

### Lehrbeauftragte

- DIEHL, Bernhard, Dr. med., Abteilungsleiter, *Psychiatrie, Psychotherapie*, Landesnervenklinik Alzey. Privat: Buchenweg 39, 55128 Mainz, Tel. 36 31 79
- EINSIEDEL, Ekkehard, Dr., Dipl.-Psychologe, Tel. 17-25 57, 27 84, Kinderklinik. Privat: Draiser Str. 76, 55128 Mainz
- FRANZ, Joachim, Dr. med., *Arbeits- und Sozialmedizin*. Privat: Hauptstr. 2, 53604 Bad Honnef
- GERHARDT, Günter, Dr. med., *Allgemeinmedizin*. Privat: Auf den Saal 2, 55234 Wendelsheim, Tel. (0 67 34) 10 36
- HAAS, Helmut, Dr. med., *Urologie*. Privat: Kiefernweg 3, 64646 Heppenheim, Tel. (0 62 52) 34 47
- HARDT, Jürgen, Dr. med., *Allgemeinmedizin*. Privat: Bahnhofstr. 112, 55218 Ingelheim, Tel. (0 61 32) 12 00
- HINZ, Michael, Dr. med., *Allgemeinmedizin*. Privat: Marktstr. 3, 54486 Mülheim/Mosel, Tel. (0 65 34) 7 47
- HITZLER, Walter Erich, Dr. med., Direktor, Transfusionszentrale, Tel. 17-32 11
- HOFFMANN, Peter, Dr. med., *Allgemeinmedizin*. Privat: Bahnhofstr. 36, 76846 Hauenstein, Tel. (0 63 92) 12 64
- HÜNTEN, Klaus, Dr. med., *Allgemeinmedizin*. Privat: Forsthausstraße 7, 65479 Raunheim, Tel. (0 61 42) 9 46 50
- JANSKY, Michael, Dr. med., *Allgemeinmedizin*, Franz-Stützel-Str. 30, 67346 Speyer
- MARIC-OEHLER, Walburg, Dr. med., *Allgemeinmedizin*, Louisenstraße 19, 61348 Bad Homburg v.d.H., Tel. (0 61 72) 2 10
- NESTEL, Karljörg, Dr. rer. nat., *Allgemeinmedizin*. Privat: Im Herzenacker 38, 55435 Gau-Algesheim, Tel. (067 25) 9 51 52, Fax (067 25) 9 51 53

PSCZOLLA, Matthias, Dr. med., Orthopädische Abt., Krankenhaus St. Goar, 55329 St. Goar, Tel. (067 41) 9 20 14

SCHMIDT, Christian-Ludwig, Dr. med., Facharzt für HNO, Am Freibad 9, 49152 Bad Essen

SCHUTH, Walter, PD Dr. med., Dipl.-Psychologe, Universitäts-Frauenklinik Freiburg, Hugstetterstr., 79106 Freiburg

SEIFERT, Ulrich, Dr. med., *Allgemeinmedizin*, Odernheimer Str. 13, 55568 Staudernheim/Nahe

STEPHAN, Siegfried, Dr. med., *Psychotherapie*. Privat: Vogelsbergstr. 63, 55129 Mainz, Tel. 58 28 14

THEISEN, Jean-Marie, Dr. med., Facharzt für HNO. Privat: 14-16 Ave. de la Gare, L-4131 Esch-sur-Alzette, Luxemburg

WALTER, Udo, Dr. med., Dr. rer. nat., *Klinische Chemie*. Privat: Elsa Brandström-Str. 21, 55124 Mainz

## Lehrveranstaltungen Medizin

Hinweis: Mediziner und Doktoranden der Naturwissenschaften können an dem Graduiertenkolleg »Molekulare und zelluläre Mechanismen der Pathogenese« (s. S. 101) teilnehmen.

- Einführungsveranstaltung für Studienanfänger, Fach- und Hochschulortwechsler  
*K. Brodda*  
Woche vor Semesterbeginn, Tag, Z. u. O. w. d. Aushang bekanntgegeben

## Physik

### Unterrichtsveranstaltungen mit Leistungsnachweis

- Physikalisches Praktikum für Mediziner und Pharmazeuten [3-std.]  
*G. Schönhense, H. Wiechert u. Ass.*
- Kurs 1: Mi 16-19
- Kurs 2: Do 12-15.15
- Kurs 3: Do 16-19  
Alle Kurse: Bau 2413, Praktikumsräume
- Begleitseminar zum Physikalischen Praktikum für Mediziner und Pharmazeuten [2-std.]  
*G. Schönhense, H. Wiechert mit Ass.*

- Kurs A: Di 16-18 — Hs 20
- Kurs B: Fr 8-10 — O. n. V.

### Dringend empfohlene Unterrichtsveranstaltungen

- Ergänzende Vorlesung: Physik für Mediziner und Pharmazeuten [3-std.]  
*T. Palberg*  
Mo 11-13, Fr 12-13 — Hs 20
- Rechenkurs [1-std.]  
*G. Schönhense, H. Wiechert mit Ass.*  
Mi 10-11 — O. n. V.

## Chemie

### Unterrichtsveranstaltungen mit Leistungsnachweis

- Chemisches Praktikum für Mediziner und Zahnmediziner [4-std.]  
*W. Tremel, J. Dietz u. wiss. Mitarb.*
- Kurs A: Mo 13-17
- Kurs B: Di 14-18
- Kurs C: Mi 14-18
- Kurs D: Do 13-17
- Kurs E: Fr 8-12
- Kurs F: Fr 13-17
- Prüfungen zum Praktikum  
*J. Dietz u. wiss. Mitarb.*  
Mo 18 — RW 1 (Rechtswissenschaften/Becherweg)

### Dringend empfohlene Unterrichtsveranstaltungen

- Begleitende Vorlesung: Chemie für Mediziner und Zahnmediziner, 1. Semesterhälfte [2-std.]  
*W. Tremel*  
Di 13-14, Mi 11-12 u. 13-14, Do 11-12 — Hs 22 (Gr Hs d. Chemie)
- Einführung mit Übungen in das Praktikum für Mediziner und Zahnmediziner [1-std.]  
*J. Dietz*  
Do 12-13 — Hs 22 (Gr Hs d. Chemie)
- Begleitseminare  
*J. Dietz u. wiss. Mitarb.*  
Seminar 1: Di 14.30-16  
Seminar 2: Di 16 s. t.-17.30



- Seminar 3: Mi 14.30-16  
 Seminar 4: Mi 16 s. t.-17.30  
 Seminar 5: Do 14.30-16  
 Seminar 6: Do 16s. t.-17.30 — Phys. Chemie

## Biologie

### Unterrichtsveranstaltung mit Leistungsnachweis

- Biologisches Praktikum für Mediziner [4-std.]  
*R. Kuhn, J. Thierfelder*
- Kurs A: Di 15-18.20 — Histol. KS SB II
- Kurs B: Mi 15-18.20 — Histol. KS SB II

### Dringend empfohlene Unterrichtsveranstaltung

- Biologie für Mediziner und Zahnmediziner [3-std.]  
*B. Schmidt, R. E. Streeck*  
Mo, Di, Mi 10-11 — Audimax.  
für Zahnmediziner Pflichtvorlesung

### Pflichtlehrveranstaltung für Wiederholer

- Begleitseminar zum Biologischen Praktikum für Mediziner [2-std.]  
*R. Kuhn, J. Thierfelder*  
Do 10-12 — Histol. KS SB II

## Anatomie (für Studierende der Medizin und Zahnmedizin)

### Unterrichtsveranstaltungen mit Leistungsnachweis

- Mikroskopisch-anatomischer (histologischer) Kurs für Mediziner und Zahnmediziner [6-std.]  
*L. Vollrath, R. Leube, T. Müller, S. Reuss, R. Spessert, E. Stofft, A. Zschäbitz u. wiss. Mitarb.*
- Kurs A: Mo, Mi 12.30-14.30
- Kurs B: Mo 14.45-16.45, Do 12.30-14.30
- Kurs C: Di, Fr 12.30-14.30  
Histol. KS SB II
- Anatomisches Seminar [2-std.]  
*M. Konerding, R. Leube, T. Müller, S. Reuss, E. Schulte, R. Spessert, E. Stofft, L. Vollrath, A. Zschäbitz u. Mitarb.*  
Z. u. O. n. V.
- Präparierkurs für Zahnmediziner [8-std.]  
*T. Müller, D. Petutschnigk u. wiss. Mitarb.*
- Kurs A: Mo 13.30-16.30, Mi 13.30-16.30
- Kurs B: Di 13.30-16.30, Do 12.30-15.30

### ERGÄNZENDE VORLESUNGEN

- Allgem. Entwicklungsgeschichte \* [2-std.]  
*N. N.*  
Fr 15-17 — Hs 19
- Histologie und Mikroskopische Anatomie (Begleitvorlesung zum Mikroskopisch-Anatomischen Kursus für Mediziner und Zahnmediziner) [4-std.]  
*R. Leube, S. Reuss, L. Vollrath*  
Di, Fr 810 — Hs 19
- Anatomie I (Bewegungsapparat) für Zahnmediziner \* [2-std.]  
*D. Petutschnigk*  
Mi, Do 12-13 — Hs 19
- Grundlagen der Anatomie (vorbereitende Vorlesung zum Präp.-Kurs WS 99/00) [6-std.]  
*M. Konerding, E. Schulte, E. Stofft*  
Mo, Mi, Do 8-10 — Hs 19

### Dringend empfohlene Unterrichtsveranstaltungen

(die mit \* gekennzeichneten Vorlesungen zählen zu den belegpflichtigen Vorlesungen für Studierende der Zahnmedizin)

### Wahlunterrichtsveranstaltungen

- Anatomie im Röntgenbild (für Studierende der Vorklinik) [2-std.]  
*N. N. u. wiss. Mitarb.*  
Fr 13-15 — Hs 19
- Workshop: Anatomie im Internet  
*L. Vollrath u. wiss. Mitarb.*  
Z. u. O. n. V.

- Einführung in das Internet für Mediziner und Zahnmediziner (Übungen in Gruppen) [2-std.]  
*D. Petutschnig*  
Z. u. O. n. V.
- Seminar für Doktoranden [2-std.]  
*M. Konerding, R. Leube, T. Müller, S. Reuss, E. Schulte, R. Spessert, E. Stofft, L. Vollrath, A. Zschäbitz*  
Z. u. O. n. V.
- Anleitung zum wissenschaftlichen Arbeiten am Anatomischen Institut  
*M. Konerding, R. Leube, T. Müller, D. Petutschnig, S. Reuss, E. Schulte, R. Spessert, E. Stofft, L. Vollrath, A. Zschäbitz*  
Z. u. O. n. V.

## Physiologie und Pathophysiologie

### Unterrichtsveranstaltungen mit Leistungsnachweis

- Praktikum der Physiologie
  - a) Einführung [2-std.]  
*P. Vaupel, G. Böhmer, W. Müller-Klieser, R.-D. Treede, R. Zander u. wiss. Mitarb.*
  - Kurse 1-6: Mo-Mi 14-15
  - Kurse 7-12: Di-Do 14-15
  - Alle Kurse: Praktikumsräume des Instituts
  - b) Praktikum [8-std.]  
*P. Vaupel, G. Böhmer, W. Müller-Klieser, R.-D. Treede, R. Zander, u. wiss. Mitarb.*
  - Kurse 1-6: Mo-Mi 15-18
  - Kurse 7-12: Di-Do 15-18
  - Alle Kurse: Praktikumsräume des Instituts
- Seminar Physiologie [4-std.]  
*P. Vaupel, G. Böhmer, W. Müller-Klieser, R.-D. Treede, R. Zander*  
Mo, Mi 11-13, Di, Do 11-13 — Seminar- und Praktikumsräume des Instituts
- Kursus der Physiologie für Pharmazeuten in 2 Parallelkursen [4,5-std.]  
*W. Müller-Klieser, G. Böhmer, R. Zander, O. Thews mit Ass.*  
Mi 13.30-17 — Praktikumsr. des Instituts

### Dringend empfohlene Unterrichtsveranstaltungen

(die mit \* gekennzeichneten Vorlesungen zählen zu den belegpflichtigen Vorlesungen für Studierende der Zahnmedizin)

- Physiologie des Menschen II \* [5-std.]  
*G. Böhmer, W. Müller-Klieser, R. Treede, P. Vaupel, R. Zander*  
Mo-Fr 10-11 — Hs 19
- Physiologie für Psychologen, Teil II [2-std.]  
*G. Böhmer*  
Fr 14-16 — Hs Psychologie
- Grundlagen der Anatomie und Physiologie für Pharmazeuten [2-std.]  
*W. Müller-Klieser, O. Thews*  
Di 13 s. t.-14.30 — SR FB 19
- Pathophysiologie für Pharmazeuten [2-std.]  
*W. Müller-Klieser, O. Thews*  
Do 13 s. t.-14.30 — SR FB 19

### Wahlunterrichtsveranstaltungen

- Anleitung zum wissenschaftlichen Arbeiten  
*R. v. Baumgarten, G. Böhmer, M. Jennewein, W. Müller-Klieser, G. Thews, R.-D. Treede, P. Vaupel, R. Zander*  
Z. u. O. n. V.
- Neurobiologisches Kolloquium [2-std.]  
*O. Benkert, H. C. Hopf, O. Kempfski, W. Nix, A. Perneczky, R.-D. Treede, D. Voth, T. Wallenfang*  
Z. n. V. — Hs Hautklinik  
S. spezielles Programm
- Seminar zur Neurobiologie des Schmerzsinns [1-std.]  
*R.-D. Treede mit Ass.*  
Mo 18.30 — Seminarraum 04-430
- Physiologisches Kolloquium [2-std.]  
*Mitarbeiter des Instituts*  
Di 18 — Seminarraum 03-227

# FÜR SIE KOSTENLOS

2. Staatsexamen

EXAPLAN

Frühjahr 1999

Hartmannbund

Oktober	November	Dezember	Januar	Februar	März
1. 00	1. 34	1. 00	1. 00	1. 00	1. 00
2. 00	2. 00	2. 00	2. 00	2. 00	2. 00
3. 00	3. 00	3. 00	3. 00	3. 00	3. 00
4. 00	4. 00	4. 00	4. 00	4. 00	4. 00
5. 00	5. 00	5. 00	5. 00	5. 00	5. 00
6. 00	6. 00	6. 00	6. 00	6. 00	6. 00
7. 00	7. 00	7. 00	7. 00	7. 00	7. 00
8. 00	8. 00	8. 00	8. 00	8. 00	8. 00
9. 00	9. 00	9. 00	9. 00	9. 00	9. 00
10. 00	10. 00	10. 00	10. 00	10. 00	10. 00
11. 00	11. 00	11. 00	11. 00	11. 00	11. 00
12. 00	12. 00	12. 00	12. 00	12. 00	12. 00
13. 00	13. 00	13. 00	13. 00	13. 00	13. 00
14. 00	14. 00	14. 00	14. 00	14. 00	14. 00
15. 00	15. 00	15. 00	15. 00	15. 00	15. 00
16. 00	16. 00	16. 00	16. 00	16. 00	16. 00
17. 00	17. 00	17. 00	17. 00	17. 00	17. 00
18. 00	18. 00	18. 00	18. 00	18. 00	18. 00
19. 00	19. 00	19. 00	19. 00	19. 00	19. 00
20. 00	20. 00	20. 00	20. 00	20. 00	20. 00
21. 00	21. 00	21. 00	21. 00	21. 00	21. 00
22. 00	22. 00	22. 00	22. 00	22. 00	22. 00
23. 00	23. 00	23. 00	23. 00	23. 00	23. 00
24. 00	24. 00	24. 00	24. 00	24. 00	24. 00
25. 00	25. 00	25. 00	25. 00	25. 00	25. 00
26. 00	26. 00	26. 00	26. 00	26. 00	26. 00
27. 00	27. 00	27. 00	27. 00	27. 00	27. 00
28. 00	28. 00	28. 00	28. 00	28. 00	28. 00
29. 00	29. 00	29. 00	29. 00	29. 00	29. 00
30. 00	30. 00	30. 00	30. 00	30. 00	30. 00
31. 00	31. 00	31. 00	31. 00	31. 00	31. 00



Jetzt optimieren Sie Ihre Prüfungsvorbereitung noch schneller. Mit dem neu aufgelegten EXAPLAN.

EXAPLAN ist ein großer Wandkalender, der den gesamten Prüfungsstoff enthält. Durch ein präzises Verteilen aller Prüfungsfächer auf die verfügbare Zeit ist eine genaue Zeit- und Fächerplanung möglich.

Überzeugen Sie sich selbst. Ihr Exemplar liegt druckfrisch für Sie bereit. Es erscheint zu jedem Examenstermin neu.

Bestellen Sie noch heute. Einfach den Coupon ausfüllen und ab damit in den Briefkasten.

Falls Sie Fragen zum Thema Studium und Krankenversicherung haben, rufen Sie uns an oder schreiben Sie uns. Wir informieren Sie gerne. CENTRAL KRANKENVERSICHERUNG AG, Kreuzberger Ring 46A, 65205 Wiesbaden, Tel.: 06 11/9 77 27-0, Fax: 06 11/9 77 27-50

## Gutschein

Absender:

Name

Vorname

Straße

PLZ/Ort

Tel.-Nr.

Geb.-Datum

Universität

Mitglied im Hartmannbund

ja

nein

Versichert bei der CENTRAL

ja

nein

Bitte senden Sie mir kostenlos und unverbindlich für die Prüfung  Frühjahr  Herbst einen EXAPLAN für das:  1999  2000

Physik  1. Staatsexamen  2. Staatsexamen

Ich wünsche weitere Informationen zu den Themen:

Studium und Krankenversicherung

AiP und Absicherungsformen

Leistungen des Hartmannbundes

Ich bin einverstanden, daß Sie mich bei Neuigkeiten telefonisch kontaktieren

## Physiologische Chemie und Pathobiochemie

### Unterrichtsveranstaltungen mit Leistungsnachweis

- Physiologisch-chemisches Praktikum für Studierende der Medizin und Zahnmedizin [8-std.]  
*J. Arendes, H.-J. Breter, W. Jahnen-Dechent, A. Maelicke, W. E. G. Müller, W. Müller-Esterl, S. Reinhardt, B. Schmidt, A. Schrattenholz-Hammar, H. C. Schröder*  
Mo, Di, Mi, Do 13 s. t.-18.30
- Seminar Biochemie für Studierende der Medizin [4-std.]  
*J. Arendes, H.-J. Breter, W. Jahnen-Dechent, A. Maelicke, W. E. G. Müller, W. Müller-Esterl, S. Reinhardt, B. Schmidt, A. Schrattenholz-Hammar, H. C. Schröder*  
Mo, Di, Mi, Do 14-17 oder 17-20, Di 8-11
- Praktikum der Physiologischen Chemie für Studierende der Biologie F 1 [6-std.]  
*A. Maelicke, W. Müller-Esterl, W. E. G. Müller, H. C. Schröder*  
Mo, Di 8.30-13
- Fortgeschrittenen-Praktikum F 2 der physiologischen Chemie für Studierende der Biologie [ganztägig]  
*A. Maelicke, W. Müller-Esterl, W. E. G. Müller, H.-J. Breter, H. C. Schröder*

### Dringend empfohlene Unterrichtsveranstaltungen

(die mit \* gekennzeichneten Vorlesungen zählen zu den belegpflichtigen Vorlesungen für Studierende der Zahnmedizin)

- Physiologische Chemie I für Studierende der Medizin, Zahnmedizin und Biologie \* [5-std.]  
*J. Arendes, H.-J. Breter, W. Jahnen-Dechent, A. Maelicke, W. E. G. Müller, W. Müller-Esterl, S. Reinhardt, B. Schmidt, A. Schrattenholz-Hammar, H. C. Schröder*  
Mo-Fr 11-12 — Hs 19
- Physiologisch-chemisches Kolloquium \* (für Examenskandidaten der Medizin und Zahnmedizin) [3-std.]  
*B. Schmidt*  
Fr 12 s.t.-14.15 — SR III

### Wahlunterrichtsveranstaltungen

- Seminar Physiologische Chemie und Pathobiochemie [1-std.]  
*J. Arendes, H.-J. Breter, W. Jahnen-Dechent, A. Maelicke, W. E. G. Müller, W. Müller-Esterl, S. Reinhardt, B. Schmidt, A. Schrattenholz-Hammar, H. C. Schröder*  
Mi 12-13 — SR V
- Seminar: Rezeption und Transduktion (für Fortgeschrittene der Chemie, Biologie, Pharmazie, Medizin) [2-std.]  
*W. Jahnen-Dechent, W. Müller-Esterl u. wiss. Mitarb.*  
Fr 9-11
- Spezialvorlesung: Neurotransmission (für Fortgeschrittene der Chemie, Pharmazie, Biologie, Medizin) [2-std.]  
*A. Maelicke u. wiss. Mitarb.*  
Do 9-11
- Literaturseminar: Molekulare und zelluläre Neurobiologie [2-std.]  
*A. Maelicke, S. Reinhardt*  
Mi 17-19 — SR V
- Seminar: Mechanismen der Zelldifferenzierung (für Examenskandidaten, Diplomanden und Doktoranden) [2-std.]  
*A. Maelicke, S. Reinhardt*  
Di 9-11  
Teilnehmerzahl begrenzt
- Seminar: Ausgewählte Kapitel zu den molekularen Grundlagen der Hormonwirkung (f. Examenskand., Diplomanden u. Doktoranden) [1-std.]  
*W. Jahnen-Dechent, W. Müller-Esterl u. wiss. Mitarb.*  
Mo 9-11
- Grundlagen (Propädeutik) der Physiologischen Chemie für Mediziner und Zahnmediziner
- Kurs A: für Anfänger (1. Sem.) [2-std.]
- Kurs B: für Fortgeschrittene [2-std.]  
*H.-J. Breter*  
Z. u. O. n. V.  
(Vorbesprechungen beachten)
- Zellbiologie und Evolution [2-std.]  
*W. E. G. Müller, H. C. Schröder u. wiss. Mitarb.*  
Di 17-19 — R 02-223

- Cytokine und Wachstumsfaktoren: Eine Einführung [1-std.]  
*J. Arendes*  
Fr 9-10 — SR I
- Ausgewählte Kapitel aus der Biochemie von Umweltgiftwirkungen [1-std.]  
*R. K. Zahn u. wiss. Mitarb.*  
Mo 16-17 — SR II
- Anleitung zum wiss. Arbeiten [ganztägig]  
*J. Arendes, H.-J. Breter,*  
*W. Jahnen-Dechent, A. Maelicke,*  
*W. E. G. Müller, W. Müller-Esterl,*  
*S. Reinhardt, B. Schmidt, H. C. Schröder,*  
*R. K. Zahn*

## Einführung in die Klinische Medizin

### Unterrichtsveranstaltung mit Leistungsnachweis

- Praktikum der Einführung in die Klinische Medizin [2-std.]  
*Dozenten der Vorklinischen und der Klinisch-Theoretischen Institute sowie der Klinischen Institute und der Kliniken*  
Praktikum in der Vorlesungszeit; Z. u. O. werden Mitte des Semesters durch Aushang bekanntgegeben.

### Wahlunterrichtsveranstaltung

- Ethik in der Medizin [1-std.]  
*L. S. Weilemann*  
Di 13-14 — Hs Med. Klinik

04

## Allgemeinmedizin

### Unterrichtsveranstaltung mit Leistungsnachweis

- Praktikum der Berufsfelderkundung [2-std.]  
*G. Gerhardt und Lehrbeauftragte für Allgemeinmedizin*  
Fr 8.30-10 — Hs 8, Becherweg 2, 2. OG, Eingang Forum 1

## Medizinische Psychologie und Medizinische Soziologie

### Unterrichtsveranstaltungen mit Leistungsnachweis

- Kursus der Medizinischen Psychologie (Praktikum der Medizinischen Psychologie, in Parallelkursen)  
*G. Huppmann u. wiss. Mitarb.*  
Neubau Physiologie  
Z. u. O. werden am Schwarzen Brett der Abteilung bekanntgegeben (01-429)
- Kursus der Medizinischen Psychologie (Seminar der Medizinischen Psychologie, in Parallelkursen)  
*G. Huppmann*  
Neubau Physiologie  
Z. u. O. werden am Schwarzen Brett der Abteilung bekanntgegeben (01-429)

### Dringend empfohlene Unterrichtsveranstaltungen

- Vorlesung Medizinische Psychologie [2-std.]  
*G. Huppmann*  
Di 19 s. t.-21 — Hs 19
- Vorlesung Medizinische Soziologie [2-std.]  
*W. Fischer-Rosenthal*  
Z. u. O. werden am Schwarzen Brett der Abteilung für Medizinische Psychologie bekanntgegeben (01-429).

### Wahlunterrichtsveranstaltungen

- Seminar: Arzt-Patient-Beziehung  
*W. Schuth*  
Z. u. O. werden am Schwarzen Brett der Abteilung für Medizinische Psychologie und Medizinische Soziologie bekanntgegeben (01-429).

- Medizinisch-psychologisches Kolloquium (zugleich Kolloquium für Doktoranden) [2-std.]  
*G. Huppmann*  
Z. u. O. n. V.

## Hygiene und Umweltmedizin

### Unterrichtsveranstaltung mit Leistungsnachweis

- Ökologischer Kurs Teil Hygiene [2-std., 1/2 Semester]  
*B. Jansen, M. Pietsch, H. R. Edenharder u. wiss. Mitarb.*
  - Kurs A: Mo 14-16
  - Kurs C: Di 14-16
  - Kurs B: Mo 14-16
  - Kurs D: Di 14-16
- Alle Kurse: Institutshochhaus R 710 a

### Dringend empfohlene Veranstaltungen

- Hygiene und Umweltmedizin [2-std.]  
*B. Jansen, M. Pietsch, H. R. Edenharder*  
Do 9-11 — Hs Hautklinik
- Praktische Präventivmedizin im Rahmen der Seuchenbekämpfung: Epidemiologie und Schutzimpfungen [1-std.]  
*B. Jansen, M. Pietsch u. wiss. Mitarb.*  
Mi 10-11 — Institutshochhaus R 710 a

### Wahlveranstaltungen

- Hygieneprobleme in Krankenhaus und Arztpraxis [1-std.]  
*B. Jansen u. wiss. Mitarb.*  
Z. n. V. — Institutshochhaus R 710a  
Anmeldung erforderlich
- Seminar Wehrhygiene und Einsatzepidemiologie [1-std.]  
*M. Pietsch*  
Z. n. V. — Institutshochhaus R 710a  
Anmeldung erforderlich
- Spezielle Kapitel aus der Umwelthygiene und der Ernährungshygiene unter besonderer Berücksichtigung der Bedeutung für die Krebsentstehung  
*H. R. Edenharder*  
Z. u. O. n. V.
- Anleitung zum wissenschaftlichen Arbeiten [ganztägig]  
*H. R. Edenharder, B. Jansen, M. Pietsch*  
Z. u. O. n. V.

## Medizinische Mikrobiologie und Virologie

### Unterrichtsveranstaltungen mit Leistungsnachweisen

- Medizinische Mikrobiologie und Immunologie, theoretischer Teil [4-std.]  
*S. Bhakdi, M. Loos, M. Maeurer, B. Plachter, M. Reddehase, R. E. Streeck*  
Di-Do 12-13, Fr 9-10 — GrHs Pathologie (Di, Fr), Hs Innere Medizin (Mi, Do)
  - Medizinische Mikrobiologie und Immunologie, praktischer Teil (70 Plätze in 3 Parallelkursen) [4-std.]  
*S. Bhakdi, C. v. Eichel-Streiber, M. Maeurer, B. Plachter, M. Reddehase, u. Ass.*
  - Kurs 1: Di 8.30-10, Mi 13-15
  - Kurs 2: Di, Mi 10.30-12
  - Kurs 3: Di 13-15, Mi 8.30-10
- Alle Kurse: KS Institutsgebäude, EG
- Medizinische Mikrobiologie für Pharmazeuten mit Übungen [3-std.]  
*M. Loos u. wiss. Mitarb.*  
Mi 16.30-19 — KS Institutsgeb. EG

### Wahlunterrichtsveranstaltungen für Mediziner und Naturwissenschaftler

- Aktuelle Themen der Virologie für Fortgeschrittene (begrenzte Teilnehmerzahl) [2-std.]  
*M. Reddehase u. wiss. Mitarb.*  
Z. u. O. n. V.
- Virusnachweis mit modernen histologischen Methoden (begrenzte Teilnehmerzahl) [3 Tage, 8-std.]  
*M. Reddehase u. wiss. Mitarb.*  
Z. n. V. — Institutshochhaus, R. 635
- Einführung in die Molekulare Virologie (s. Molekulargenetik FB 21) [2-std.]  
*E. Schmidt, R. Bartenschlager*  
Di 11-13 — Inst. f. Molekulargenetik, Bibliothek

- Aktuelle Themen der molekularen Mikrobiologie (begrenzte Teilnehmerzahl) [2-std.]  
*C. v. Eichel-Streiber*  
Z. u. O. n. V.
- Immunologie der Infektionskrankheiten [1-std.]  
*M. Maeurer*  
Mo 17-18 — KS Mikrobiologie
- Immunologie für Mediziner [2-std.]  
*S. Bhakdi*  
Fr 10-12 — Hs Innere Medizin
- Anleitung zum wissenschaftlichen Arbeiten [ganztägig]  
*S. Bhakdi, C. v. Eichel-Streiber, M. Loos, M. Maeurer, B. Plachter, M. Reddehase, R. E. Streeck*  
Z. u. O. n. V.
- Einführung in die Serologie der Bluttransfusion mit blutgruppenserologischem Praktikum [2-std.]  
*W. Hitzler*  
Z. n. V. — Transfusionszentrale
- Ausgewählte Kapitel der Immunhämatologie und Transfusionskunde [1-std.]  
*W. Hitzler*  
Z. n. V. — Transfusionszentrale
- Serologische und präparative Immunchemie der Blutersatzmittel [1-std.]  
*N. N. u. wiss. Mitarb.*  
Z. n. V. — KS Institutsgebäude, EG
- Kolloquium für Diplomanden und Doktoranden über neuere naturwissenschaftlich-medizinische Forschungsergebnisse [1-std.]  
*R. E. Streeck*  
Fr 9-10 — Institutsgebäude, R 1038
- Neuere Methoden der Molekularbiologie und -genetik. Laborpraktikum für Naturwissenschaftler und Mediziner [ganztägig]  
*R. E. Streeck, R. Prange, M. Sapp*  
3-wöchig in den Semesterferien — Institutsgebäude, R 1038  
Begrenzte Teilnehmerzahl, pers. Anm. erforderlich.
- Anleitung zum wissenschaftlichen Arbeiten [ganztägig]  
*N. N.*  
Z. u. O. n. V.

### Wahlunterrichtsveranstaltungen für Naturwissenschaftler

- Einführung in die Medizinische Mikrobiologie, Hygiene und Immunbiologie für Pharmazeuten [2-std.]  
*M. Loos u. wiss. Mitarb.*  
Do 11-13 — SR Pharmazie
- Immunologisches Seminar mit praktischen Übungen (für Naturwissenschaftler), s. Immunologie  
*M. Loos, K. Reske, E. Rüde, A. Reske-Kunz*  
Z. u. O. w. n. b.  
Begrenzte Teilnehmerzahl

## Pharmakologie und Toxikologie

### Unterrichtsveranstaltungen mit Leistungsnachweisen

- Kursus der Allg. und Systematischen Pharmakologie und Toxikologie [6-std.]
- a) begleitende Vorlesung für alle Teilnehmer der Parallelkurse I-V [4-std.]  
*K. Löffelholz, U. Förstermann, J. Klein, K. L. Platt*  
Di-Fr 11-12 — GrHs der Pathologie  
Pflichtveranstaltung nach der ÄAppO
- b) praktischer Teil mit Unterricht in kleinen Gruppen in 10 Parallelkursen [2-std.]  
*U. Förstermann, T. Friedberg, J. Fuchs, B. Kaina, J. Klein, M. Arand, K. Löffelholz, F. Oesch, K. L. Platt u. wiss. Mitarb.*
- Kursus der Speziellen Pharmakologie (ab 5. klin. Semester)  
*H. Kilbinger, H. Nawrath, E. Jähnchen, I. Wessler*
- a) begleitende Vorlesung für alle Teilnehmer der Parallelkurse 1-5 [3-std.]  
Mo 13-14, Mi 14-15, Do 16-17 — GrHs Pathologie

Kurs 1a,b: Di 14.30-16

Kurs 2a,b: Mi 13.30-15

Kurs 3a,b: Mi 16 s. t.-17.30

Kurs 4a,b: Do 14 s. t.-15.30

Kurs 5a,b: Do 17.30-19

Kurse in: KS Pharmakologie, 11. Stock, Hochhaus oder Seminarraum Pharmakologie, Hochhaus EG, Zi. 43

Pflichtveranstaltung nach der ÄAppO

- Kursus der Speziellen Pharmakologie (ab 5. klin. Semester)

*H. Kilbinger, H. Nawrath, E. Jähnchen, I. Wessler*

- a) begleitende Vorlesung für alle Teilnehmer der Parallelkurse 1-5 [3-std.]

Mo 13-14, Mi 14-15, Do 16-17 — GrHs Pathologie

- b) Unterricht in kleinen Gruppen in 5 Parallelkursen [1-std.]  
Kurs 1: Mo 8-9  
Kurs 2: Di 16-17  
Kurs 3: Do 11-12  
Kurs 4: Fr 10-11  
Kurs 5: Fr 13-14  
Alle Kurse finden im Seminarraum der Pharmakologie statt, Hochhaus EG, Zi. 43

### Wahlunterrichtsveranstaltungen

- Pharmakologisches Praktikum für Naturwissenschaftler  
*K. L. Platt u. wiss. Mitarb.*  
Di 17 s. t.-19.15, Do 15.45-17.15 — Hochhaus des Med. Inst., 11. St., R 1116 u. SR EG
- Anleitung zum wissenschaftlichen Arbeiten [ganztägig]  
*U. Förstermann, B. Kaina, M. Arand, H. Kilbinger, J. Klein, K. Löffelholz, R. Nawrath, F. Oesch, K. L. Platt*  
Z. n. V. — im Institut

- Metabolische Prozessierung kanzerogener Stoffe und Mechanismen der Tumorentstehung (für Mediziner und Naturwissenschaftler), Seminar [1-std.]  
*F. Oesch*  
14-tägl.: Fr 16-18 (in unregelmäßiger Folge) — Verfügungsgebäude EG, Seminarraum
- Biosynthese reaktiver Metabolite, DNS-Schäden und zelluläre Folgen (für Mediziner und Naturwissenschaftler), Fortgeschrittene, Seminar [3-std.]  
*F. Oesch*  
14-tägl.: Mo 8.30-10.45 (in unregelmäßiger Folge, siehe Aushang) — Verfügungsgebäude EG, Seminarraum  
(Voraussetzung: Teilnahme am Seminar »Metabolische Prozessierung kanzerogener Stoffe und Mechanismen der Tumorentstehung« 4 Sem.)

### Für Studierende der Zahnheilkunde

- Pharmakologie für Zahnmediziner, einschl. Arzneiverordnungen/II [3-std.]  
*B. Kaina, M. Arand u. wiss. Mitarb.*  
Mo 15-17, Do 14 s. t.-14.45 — Hs Zahnklinik

## Geschichte der Medizin

### Unterrichtsveranstaltung mit Leistungsnachweisen

- Kursus der medizinischen Terminologie [2-std.]  
*K.-D. Fischer, M. Kutzer*
- Kurs A: Mo 13-15
- Kurs B: Mo 15-17
- Kurs C: Do 13-15
- Kurs D: Do 15-17
- Kurs E: Di 15-17  
Alle Kurse: SR U 1120 des Medizinhist. Inst., Am Pulverturm 13, UG  
Beginn: s. Aushang  
Einteilung in Gruppen durch die Zentrale Einschreibung

### Dringend empfohlene Unterrichtsveranstaltungen

- Geschichte der Medizin (historische, kulturelle und soziale Grundlagen des ärztl. Denkens, Wissens und Handelns) [2-std.]  
*K.-D. Thomann*  
Do 10-12 — SR U 1120 des Medizinhist. Inst., UG, Am Pulverturm 13  
Beginn: 15.04. 1999

- Die Zahnheilkunde in der Geschichte der Medizin [1-std.]  
*K.-D. Fischer*  
Di 11-12 — SR U 1120 des Medizinhist. Inst., UG, Am Pulverturm 13  
Beginn: 13.04.99
- Wie finde ich medizinische Literatur? Einführung für Studierende und Doktoranden aller medizinischen Fachgebiete [1-std.]  
*M. Kutzer*  
Mo 17-18 — Bibliothek des Medizinhist. Inst., UG, Am Pulverturm 13  
alternativ dazu Blockkurs: Z. n. V., s. Aushang

### Wahlunterrichtsveranstaltungen

- Wissenschaftshistorisches Kolloquium [2-std.]  
*W. F. Kümmel, K.-D. Fischer, G. Lilienthal, M. Kutzer, K.-D. Thomann u. wiss. Mitarb.*  
Di 18-20 (s. Aushang) — SR U 1120 des Medizinhist. Inst., UG, Am Pulverturm 13



- Einführung in die Literatur und Methode der Medizingeschichte (Proseminar) [1-std.]  
*W. F. Kümmel*  
Z. n. V. — SR U 1120 des Medizinhist.  
Inst., UG, Am Pulverturm 13
- Doktoranden-Kolloquium [2-std.]  
*W. F. Kümmel, K.-D. Fischer, G. Lilienthal, M. Kutzer, K.-D. Thomann u. wiss. Mitarb.*  
Di 18-20 — Bibliothek des Medizinhist.  
Inst., UG, Am Pulverturm 13
- Bibliographisch-literarische Beratung bei wissenschaftlichen Arbeiten  
*W. F. Kümmel, M. Kutzer*  
Z. n. V. — Bibliothek des Medizinhist.  
Inst., UG, Am Pulverturm 13; Voranmeldung erbeten
- Übung: Medical English (für Studierende der klinischen Semester mit mindestens guten Kenntnissen der englischen Sprache) [2-std.]  
Mo 17.20-18.20 — SR U 1120 des Medizinhist. Inst., UG, Am Pulverturm 13  
beschränkte Teilnehmerzahl; verbindliche Voranmeldung per e-mail: [kdfisch@mail.uni-mainz.de] oder im Sekretariat bis 09.04. 1999.  
Beginn: 12.04. 1999
- Anleitung zum wissenschaftlichen Arbeiten (nach Voranmeldung) [2-std.]  
*K.-D. Fischer*  
Mo 17-19 — Zi 00141 des Medizinhist.  
Inst., Am Pulverturm 13  
Beginn: 16.04.98
- Seminar: Zur Geschichte des schulärztlichen Dienstes [2-std.]  
*G. Lilienthal*  
Do 14-16 — Bibliothek des Medizinhistorischen Institutes  
Beginn: 15.04. 1999
- Seminar: Biologismus im NS-Spielfilm [2-std.]  
*M. Kutzer, G. Lilienthal*  
14-tägl.: Do 17-20 — SR U 1120 des Medizinhist. Inst., UG, Am Pulverturm 13
- Seminar: Die Frau in der Medizin des 18. Jahrhunderts [2-std.]  
*W. F. Kümmel u. wiss. Mitarb.*  
Mi 17-19 — Bibliothek des Medizinhist.  
Inst., UG, Am Pulverturm 13
- Seminar: Geschichte der Rehabilitation [1-std.]  
*K.-D. Thomann*  
Z. n. V. — Bibliothek des Medizinhist.  
Inst., UG, Am Pulverturm 13
- Wochenendseminar: Ethische Konflikte im ärztlichen Alltag  
*W. F. Kümmel, M. Kutzer*  
Z. n. V. (2 x 5 Std.) — Bibliothek des Medizinhist. Inst., UG, Am Pulverturm 13  
Voranmeldung erbeten

## Rechtsmedizin

### Pflichtlehveranstaltungen

- Ökologischer Kurs, Teil Rechtsmedizin, jeweils 1/2 Semester [4-std.]  
*C. Rittner, R. Urban, S. Ogbuihi, u. Ass.*  
Mo, Di 14-16 — KS Rechtsmedizin
- Rechtsmedizin einschließlich Versicherungsmedizin und ärztliche Rechts- und Berufskunde [2-std.]  
*C. Rittner, R. Urban, S. Ogbuihi, P. M. Schneider u. Ass.*  
Mo, Di 13-14 — KS Rechtsmedizin
- Übungen zur äußeren Leichenschau in Gruppen [2-std.]  
*C. Rittner, R. Urban, S. Ogbuihi u. Ass.*  
Mo, Fr 8-9 — Prosektur Rechtsmedizin

### Wahllehveranstaltungen

- Rechtsmedizin für Juristen [2-std.]  
*C. Rittner, R. Urban, P. M. Schneider*  
Fr 8-10 — KS Rechtsmedizin
- Seminar für Immungenetik [2-std.]  
*C. Rittner, P. M. Schneider*  
14-tägl.: Di 14 s.t.-15.30 — Sitzungszimmer Rechtsmedizin
- Kurs für Immun- und Molekulargenetik [ganztags]  
*C. Rittner, P. M. Schneider u. Ass.*  
14 Tage — Labor für Immun- u. Molekulargenetik Rechtsmedizin  
Als Blockkurs in der vorlesungsfreien Zeit (beschränkte Teilnehmerzahl; vorzugsweise für Graduiertenkolleg »Molekulare und zelluläre Mechanismen der Pathogenese«)

- Doktorandenkolloquium  
*C. Rittner, R. Urban, S. Ogbuihi, P. M. Schneider u. Ass.*  
Z. n. V. — Sitzungszimmer Rechtsmedizin
- Rechtsmedizinische Fallvorstellung [1-std.]  
*C. Rittner, R. Urban, S. Ogbuihi, P. M. Schneider u. Ass.*  
Fr 11.30-12.15 — Sitzungszimmer Rechtsmedizin  
(auch in der vorlesungsfreien Zeit)
- Rechtsmedizinisches Seminar [2-std.]  
*C. Rittner, R. Urban, S. Ogbuihi, P. M. Schneider u. Ass.*  
14-tägl.: Mi 14.30-16 — Kursraum Rechtsmedizin (auch in der vorlesungsfreien Zeit)
- Kriminologische Klinik – Allgemeine Psychopathologie [2-std.]  
*F. Petersohn*  
14-tägl.: Fr 14-16 — Haus ReWi
- Arztrecht-Seminar [2-std.]  
*C. Rittner, R. Urban, P. M. Schneider*  
Fr 10 s. t.-11.30 — KS Rechtsmedizin
- Anleitung zu wiss. Arbeiten [ganztägig]  
*C. Rittner, R. Urban, S. Ogbuihi, P. M. Schneider*  
Z. u. O. n. V.
- Forensische Toxikologie aktueller Rauschdrogen [1-std.]  
*R. Urban u. Ass.*  
Z. u. O. n. V.

## Arbeits-, Sozial- und Umweltmedizin

### Unterrichtsveranstaltungen mit Leistungsnachweisen

- Ökologischer Kurs, Teil Arbeits- und Sozialmedizin (neue ÄAppO), Vorlesung für alle Teilnehmer [3-std.]  
*J. Konietzko u. wiss. Mitarb.*  
Do 14-15 — GrHs Chirurgie
- Ökologischer Kurs, Praktikumsteil Arbeitsmedizin  
*J. Konietzko u. wiss. Mitarb.*  
Do 9-12 — Hochhaus Augustusplatz, SR 301, 3. Stock  
Gruppeneinteilung s. Aushang
- Arbeitsmedizinische Betriebsbesichtigungen und sozialmedizinische Exkursionen im Rahmen Ökol. Kurs. Z. n. V.

### Ringvorlesung

- Umweltmedizin [1-std.]  
*J. Konietzko, B. Jansen, R. Buhl, W. Nix, U. T. Egle, J. Saloga, F. Oesch, W. Mann u. wiss. Mitarb.*  
Do 15-16 — Hs Hautklinik

## Immunologie

### Wahlunterrichtsveranstaltungen für Mediziner, obligatorisch für Naturwissenschaftler mit Nebenfach Immunologie

- Einführung in die Immunologie für Mediziner und Naturwissenschaftler, Teil I [2-std.]  
*E. Schmitt*  
Fr 13-15 — Hs 18, FB Biologie

### Dringend empfohlene Unterrichtsveranstaltungen

- Chemische Einwirkungen am Arbeitsplatz [1-std.]  
*J. Konietzko*  
Z. n. V. — SR 301
- Spezielle Fragen physikalischer Einwirkungen auf den Menschen [1-std.]  
*H. Dupuis, H. V. Ulmer*  
Do 15-16 — SR 301

### Wahlunterrichtsveranstaltung

- Kolloquium für Doktoranden und Anleitung zum wissenschaftlichen Arbeiten  
*J. Konietzko u. wiss. Mitarb.*  
Z. u. O. n. V.
- Vorlesung Flugmedizin [1-std.]  
*J. Konietzko, D.-M. Rose, R. Thümler, J. Wetzig u. Ass.*  
Mi 15-16 — SR 301

- Seminar über Spezielle Probleme der Immunologie [2-std.]  
*N. N. u. wiss. Mitarb.*  
Mo 18 s. t.-19.30
- Immunologischer Kurs mit praktischen Übungen für Naturwissenschaftler (ganztägig)  
*A. Reske-Kunz, E. Schmitt u. wiss. Mitarb.*  
dreiwöchig als Blockkurs in der vorlesungsfreien Zeit, Z. n. V.  
begrenzte Teilnehmerzahl

**Wahlunterrichtsveranstaltungen**

- Literaturseminar für fortgeschrittene Studenten und Doktoranden [2-std.]  
*E. Schmitt u. wiss. Mitarb.*  
Mo 8.30-9.30, Fr 8-9 — O.n. V.

- Anleitung zum wissenschaftlichen Arbeiten [gantztägig]  
*E. Schmitt*  
Z. n. V.

**Anästhesiologie****Unterrichtsveranstaltungen mit Leistungsnachweisen**

- Ärztliche Versorgung akuter Notfälle, vorbereitend zu »Praktische Übungen für akute Notfälle« und »Erste ärztliche Hilfe« [1-std.]  
*M. Lipp, H. Gervais u. wiss. Mitarb.*  
Do 12 s. t.-13 — Hs Chir., Bau 505
- Praktische Übungen für akute Notfälle und Erste ärztliche Hilfe I [40-std.]  
*M. Lipp, H. Gervais u. wiss. Mitarb.*  
Mo 13 s. t.-14, 16 s. t.-17; Di, Mi, Do 14 s. t.-16 — Bau 502
- Praktikum der Narkosevorbereitung, klinischen Anästhesie, postoperativen Nachsorge und Schmerztherapie, Seminar im Rahmen des Praktikums Chirurgie I [1-std.]  
*D. Duda, J. Jage u. wiss. Mitarb.*  
Do 16 s. t.-17 — Hs Chir., Bau 505
- Praktikum der Narkosevorbereitung, klinischen Anästhesie, postoperativen Nachsorge und Schmerztherapie im Rahmen des Praktikums der Chirurgie I Unterricht am Krankenbett [18-std.]  
*D. Duda, J. Jage u. wiss. Mitarb.*  
Mo-Do 16 s. t.-17 — Hs Chir., Bau 505
- Erste Hilfe für Studierende des vorklinischen Studienabschnittes [2-std.]  
*W. Heinrichs u. wiss. Mitarb.*  
Do 14 s. t.-16 — Bau 505, 9. OG
- Praktikum der Notfallmedizin: Einführung in die Notfallmedizin, Begleitende Vorlesung zum Praktikum der Notfallmedizin [1-std.]  
*W. Dick, P. Brockerhoff, H. Gervais, W. Heinrichs, H.-J. Rupperecht, J. Röschke, H. Stopfkuchen, L. S. Weilemann u. wiss. Mitarb.*  
Mo 16 s. t.-17 — Hs Chir., Bau 505
- Praktikum der Notfallmedizin, Seminar [4-std.]  
*W. Dick, H. Gervais, W. Heinrichs u. wiss. Mitarb.*  
Di, Mi, Do 14-16 — KoR Anästhesie, Bau 505, 2. OG, R. 2.431

- Praktikum der Notfallmedizin, Klinischer Unterricht [64-std.]  
*W. Dick, H. Gervais, M. Lipp, D. Duda u. wiss. Mitarb.*  
Mo-Do 7.30-13.30
- Klinische und arzneimitteltherapeutische Konferenzen für Studierende des 3. klinischen Studienabschnittes in Anästhesie [1-std.]  
*W. Dick, W. Heinrichs, D. Duda, H. Gervais u. wiss. Mitarb.*  
Mi 7-8 — Bibliothek, Bau 505
- Klinische und arzneimitteltherapeutische Konferenzen für Studierende des 3. klinischen Studienabschnittes in Intensivmedizin [1-std.]  
*W. Heinrichs u. wiss. Mitarb.*  
Fr 11 s. t.-12 — Konferenzraum Bau 505, 9. OG, R 9.216
- Klinisch-praktische Tätigkeit für Studierende des 3. klin. Studienabschnittes in den Anästhesiebetrieben [80-std.]  
*W. Dick, H. Gervais, W. Heinrichs, J. Jage, M. Lipp, D. Duda u. wiss. Mitarb.*  
Mo-Fr 8 s. t.-16 — siehe Organisationsplan
- Klinisch-praktische Tätigkeit für Studierende des 3. klinischen Studienabschnittes in der Intensivmedizin [80-std.]  
*W. Heinrichs, J. Jage u. wiss. Mitarb.*  
Mo-Fr 8 s. t.-16 — Bau 505, 1. OG Intensivstation, Konferenzraum

**Dringend empfohlene Unterrichtsveranstaltungen**

- Allgemeine und örtliche Betäubungsverfahren [1-std.]  
*W. Dick, M. Lipp, D. Duda, H. Gervais, J.-P. Jantzen u. wiss. Mitarb.*  
Mi 14 s. t.-15 — Hs Chir., Bau 505
- Erkennung und Behandlung von Zwischenfällen in der Anästhesie [1-std.]  
*W. Heinrichs u. wiss. Mitarb.*  
Di 11 s. t.-12 — Hs Chir., Bau 505
- Grundzüge der Intensivbehandlung [1-std.]  
*W. Heinrichs u. wiss. Mitarb.*  
Mo 11 s. t.-12 — Hs Chir., Bau 505

- Kurs der ersten zahnärztlichen Hilfe bei Zwischenfällen [1-std.]  
*M. Lipp*  
Z. n. V. — Bau 502

### Wahlunterrichtsveranstaltungen

- Spezielle Probleme der Anästhesie und Intensivtherapie [2-std.]  
*W. Dick, W. Heinrichs, J. Jage, M. Lipp, Mitarbeiter und geladene Gäste*  
Mo 18 s. t.-19.30, monatlich — Hs Chir., Bau 505
- Interdisziplinäre Schmerzkonferenz [1-std.]  
*J. Jage, U. Gerbershagen*  
14-tägl.: Di 19.30-21 — O. n. V.

- Spezielle Probleme und Praxis der Regionalanästhesie  
*J. Jage, W. Abdullah, E. Lanz*  
Z. u. O. n. V.
- Spezielle Probleme der Therapie akuter und chronischer Schmerzen  
*J. Jage u. wiss. Mitarb.*  
Z. u. O. n. V.
- Palliativmedizinische Vorlesung (s. Wahlunterrichtsveranstaltung Innere Medizin)  
*J. Jage, S. Husebö, M. Weber*  
Z. n. Aushang — Hs Zahnklinik

## Radiologie

### Unterrichtsveranstaltung mit Leistungsnachweis

- Kursus der Radiologie unter Berücksichtigung des Strahlenschutzes [2-std.]  
*C. Düber, H. -U. Kauczor, J. Kutzner, P. Mildenberger, K. Schunk u. wiss. Mitarb.*  
Mo 14-16 — Geb. 707, GrHs Pathologie  
Gruppen nur in Gruppeneinteilung, s. Aushang Geb. 210, Erdgeschoß

### Dringend empfohlene Unterrichtsveranstaltungen

#### BEGLEITENDE VORLESUNG

- Radiologie (Röntgendiagnostik, Strahlentherapie und Nuklearmedizin) [2-std.]  
*H. Roberts, M. Thelen*  
Mo 10-11, Fr 12-13 — Geb 707, GrHs Pathologie

#### ERGÄNZENDE VORLESUNG

- Anatomie im Röntgenbild (für Studierende der Vorklinik) [2-std.]  
*H. -U. Kauczor, K. Schunk u. wiss. Mitarb.*  
Fr 13-15 — Hs 19

### Wahlunterrichtsveranstaltungen

- Radiologie für höhere Semester [1-std.]  
*C. Düber, J. Kutzner, H. Schmidt u. wiss. Mitarb.*  
Mi 10-11 — Geb. 210
- Pädiatrische Radiologie  
*R. Schumacher*  
Do 16 — Rö.-Abt. Kinderklinik

- Einführung in die Nuklearmedizin [2-std.]  
*N. N. u. wiss. Mitarb.*  
Z. u. O. n. V.
- Spezielle Fragen nach neuen Entwicklungen in der Nuklearmedizin  
*N. N. u. wiss. Mitarb.*  
Fr, Z. n. V. — Hs 210/I
- Einführung in die Erwachsenen- und Kinder-sonographie (mit prakt. Übungen) [1-std.]  
*M. Thelen, R. Schumacher u. wiss. Mitarb.*  
Di 17-18 — O. n. V.
- Arbeiten in der experimentellen Abteilung  
*M. Thelen, J. Spitz, C. Düber, M. Just, H. -U. Kauczor, W. Kraus, J. Kutzner, P. Mildenberger, K. Schunk, H. Weigand u. wiss. Mitarb.*  
Z. u. O. n. V.
- Strahlentherapie [1-std.]  
*J. Kutzner u. wiss. Mitarb.*  
Di 10-11 — O. n. V.
- Systematische Bildanalyse  
*C. Düber u. wiss. Mitarb.*  
Mi 12 — Hs Geb. 210
- Interdisziplinäres Kolloquium: Radiologie-Hämatologie/Onkologie-Pneumologie-Herz-,Thorax - u. Gefäßchirurgie  
*C. Düber, C. Huber, J. Kutzner, H. Oelert, M. Thelen u. wiss. Mitarb.*  
Mo-Fr 13.30 — Hs Geb. 210
- Radiologisch-Chirurgisches Kolloquium – Allgemein- und Abdominalchirurgie  
*T. Junginger, P. Mildenberger, K. Schunk, M. Thelen u. wiss. Mitarb.*  
Di-Fr 16 s. t. — Demonstrationsraum, Geb. 505  
Begleitkolloquium zum chir. Blockpraktikum

- Radiologisch-Chirurgisches Kolloquium  
– Herz-, Thorax- und Gefäßchirurgie  
*P. Mildenberger, K. Schunk, M. Thelen, H. Oelert u. wiss. Mitarb.*  
Mo-Fr 7.30 — Demonstrationsraum, Geb. 505  
Begleitkolloquium zum chir. Blockpraktikum
- Radiologisch-Chirurgisches Kolloquium – Unfallchirurgie  
*P. Mildenberger, P. Rommens, K. Schunk, M. Thelen u. wiss. Mitarb.*  
Mi 14.30 — Demonstrationsraum, Geb. 505  
Begleitkolloquium zum chir. Blockpraktikum
- Radiologisch-Orthopädisches Kolloquium  
*J. Heine, K. Schunk, M. Thelen u. wiss. Mitarb.*  
Mo-Fr 14.45 — Demonstrationsraum, Geb. 503
- Computerunterstützte Bildverarbeitung  
*H.-U. Kauczor, P. Mildenberger*  
Z. u. O. n. V.
- Doktorandenkolloquium  
*C. Düber, H.-U. Kauczor, J. Kutzner, P. Mildenberger, K. Schunk, M. Thelen u. wiss. Mitarb.*  
Z. n. V. — Hs Geb. 210
- Klinisch nuklearmedizinische Konferenz  
*N. N. u. wiss. Mitarb.*  
Mo-Fr 15.30 — Geb. 210 Demo-Raum Nuklearned.

## Neuroradiologie

### Wahlunterrichtsveranstaltungen

- Neuroradiologische Diagnostik cerebraler und spinaler Erkrankungen [1-std.]  
*P. Stoeter u. Ass.*  
Mo 10-11 — Bau 505, 2. OG. Demo-Raum Neuroradiologie
- Neuroradiologische Demonstrationen [2-std.]  
*B. Ludwig*  
Mi 15 s. t.-16.30 — Hs Neurochirurgische Klinik, Abt. für Neuroradiologie
- Einführung in die Neuroradiologische MR-Diagnostik mit Computerkurs [2-std.]  
*P. Stoeter, W. Müller-Forell u. wiss. Mitarb.*  
Z. u. O. n. V.
- Neuroradiologische/Neurochirurgische Konferenz [5-std.]  
*P. Stoeter, A. Perneczky und Mitarbeiter*  
Mo-Fr 7.45-8.30 — Bau 505, Demonstrationsraum, 2. OG., Neuroradiologie
- Neuroradiologische/Neurologische Konferenz [3-std.]  
*P. Stoeter, H. C. Hopf und Mitarbeiter*  
Di-Do 16-16.45 — Bau 505, Demonstrationsraum
- Grundlagen der Neuroradiologie.  
Kurs mit praktischen Übungen für Assistenten und Studenten [1-std.]  
*W. Müller-Forell*  
14-tägl.: Z. u. O. n. V.

## Allgemeine Pathologie und Pathologische Anatomie

(für Studierende nach der ÄAppO)

### Unterrichtsveranstaltungen mit Leistungsnachweisen

- Kursus Allgemeine Pathologie [6-std.]  
*C. J. Kirkpatrick, H. A. Lehr, H. H. Goebel, K. L. Langer, u. wiss. Mitarb.*
- Gruppe I – A u. B: Mo-Do 9-10 (System. Instr.), Fr 8 s. t.-9.30 (Prakt.) GrHs und KS Pathologie
- Gruppe II – C u. D: Mo-Do 9-10 (System. Instr.), Fr 9.45-11.15 (Prakt.) GrHs und KS Pathologie
- Gruppe III – E u. F: Mo-Do 9-10 (System. Instr.), Mo 11-13 (Prakt.) GrHs und KS Pathologie
- Kursus Spezielle Pathologie [4-std.]  
*C. J. Kirkpatrick, H. K. Wolf, F. Kommos, J. Kriegsmann, H. A. Lehr, H. H. Goebel, H. M. Schneider, R. Wagner u. wiss. Mitarb.*
- Gruppe I: Mo 9-11, 17-19
- Gruppe II: Di 9-11, 17-19
- Gruppe III: Mi 9-11, 17-19
- Alle Gruppen: KS, KIHS und SeS Pathologie, ab 3. Klin. Semester

## Dringend empfohlene Unterrichtsveranstaltungen

### BEGLEITENDE VORLESUNGEN

- Allgemeine Pathologie (insbesondere Organpathologie) [3-std.]  
*C. J. Kirkpatrick, F. Kommos, J. Kriegsmann, H. A. Lehr, H. H. Goebel*  
Di, Mi, Do 10-11 — GrHs Pathologie
- Spezielle Pathologie [2-std.]  
*H. A. Lehr, H. K. Wolf, H. H. Goebel, H. Münterfering*  
Di, Mi 16-17 — GrHs Pathologie
- Pathologisch-anatomische Konferenzen an Obduktionen [5-std.]  
*J. Kriegsmann mit Ass.*  
Mo-Fr 12-13 — SeS Pathologie
- Pathologisch-anatomische Konferenzen mit der Inneren Medizin und Radiologie [1-std.]  
*C. J. Kirkpatrick mit Ass., J. Beyer, P. R. Galle, C. Huber, J. Meyer, M. Thelen*  
14-tägl.: Do 12-13
- Pathologisch-anatomische Konferenzen mit der Chirurgie, HNO-Heilkunde, Urologie u. a. Spezialgebieten [1-std.]  
*C. Huber, H. D. John, T. Junginger, C. J. Kirkpatrick, F. Kommos, H. A. Lehr, W. Mann, H. Oelert, J. W. Thüroff, H. K. Wolf u. wiss. Mitarb.*  
Do 12-13 — KIHS Pathologie im Wechsel mit der Inneren Medizin
- Kinderpathol.-pädiatrische Konferenzen mit der Kinderklinik [1-std.]  
*H. Münterfering*  
4-wöchentl.: Mi 16.30 — Seminarraum Kinderklinik
- Kinderpathologisch-pädiatrische Konferenzen mit den Kliniken für Kinderchirurgie, HNO-Heilkunde, Urologie, Mund-, Kiefer- und Gesichtschirurgie, Geburtshilfe und Frauenheilkunde [1-std. je Klinik]  
*H. Münterfering, S. Hofmann-v. Kap-herr, W. Mann, J. Thüroff, W. Wagner, P. G. Knapstein*  
4-wöchentl.: Do 12.30 — KI Hs, KoR Pathologie
- Pathologisch-anatomische Konferenzen mit der Neurologie, Neurochirurgie, Neuroradiologie und Neuropädiatrie [1-std.]  
*H. H. Goebel, H. C. Hopf, A. Perneczky, B. Reitter u. wiss. Mitarb.*  
Z. u. O. n. V.
- Anleitung zum wissenschaftlichen Arbeiten am Institut für Pathologie [2-std.]  
*C. J. Kirkpatrick, J. Kriegsmann, H. A. Lehr, H. K. Wolf*  
Z. u. O. n. V.
- Ausgewählte Kapitel der Gynäkopathologie sowie gynäkologisch-morphologisches Fallseminar mit Demonstration am Mikroskop [2-std.]  
*F. Kommos*  
Do 17 s. t. — Bibliothek Pathologie
- Seminar: Ausgewählte Kapitel der klinischen Pathologie [2-std.]  
*H. K. Wolf*  
Z. u. O. n. V.
- Seminar: Ausgewählte Kapitel der allgemeinen Pathologie [2-std.]  
*H. A. Lehr*  
Z. u. O. n. V.
- Spezielle Pathologie der Brustdrüsenerkrankungen [1-std.]  
*R. Bäßler*  
Z. u. O. n. V.
- Spezielle Probleme der klinischen Pathologie unter besonderer Berücksichtigung bioptischer und cytologischer Untersuchungsmethoden [4-std.]  
*H. Flenker, K. Hill, K. Sorger, H. J. Rumpelt, F. K. Kößling, J. Löhr, P. Höhn*  
Z. u. O. n. V.
- Klinisch-pathol. Besprechungen [5-std.]  
*W. Remmele u. wiss. Mitarb.*  
Mo, Di, Do, Fr 13.30, Mi 12.30 — SeS Pathologie
- Klinisch-pathologisches Colloquium über ausgewählte Fälle aus dem Einsende- und Sektionsgut [1-std.]  
*W. Remmele, U. Bettendorf*  
Z. n. V. — KoR Chirurgie

## Für Studierende der Zahnheilkunde

### Unterrichtsveranstaltung mit Leistungsnachweis

- Pathologisch-histologisches Praktikum für Studierende der Zahnheilkunde [2-std.]  
*H. Müntefering u. wiss. Mitarb.*  
Fr 11.30-13 — KS Pathologie

### Dringend empfohlene Unterrichtsveranstaltungen

- Pathologie Teil I, Vorlesung u. Kurs für Studierende der Zahnheilkunde [4-std.]  
*H. Müntefering*  
Mo, Do 17 — GrHs Pathologie
- Spezielle Pathologie und Pathohistologie der Zahn-, Mund- und Kieferkrankheiten, Teil I [1-std.]  
*W. Wagner, H. Müntefering*  
Di 16-17 — GrHs ZMK

## Medizinische Statistik und Dokumentation

### Unterrichtsveranstaltungen mit Leistungsnachweisen

- Übungen zur Biomathematik für Mediziner [2-std.]  
*G. Hommel, J. Michaelis u. wiss. Mitarb.*  
Mo-Fr 9-16 — KS Institut
- Ökologischer Kurs, Teil Medizinische Statistik und Dokumentation (Seminarteil) [1-std.]  
*J. Michaelis*  
Fr 9-10 — Hs Hautklinik
- Ökologischer Kurs, Teil Medizinische Statistik und Dokumentation (Praktikumsteil) [einmalig 2 Doppelstunden]  
*G. Hommel, J. Michaelis, K. Pommerening, R. Brennecke u. wiss. Mitarb.*  
Mo, Di oder Mi 9-11 — KS Institut  
Gruppeneinteilung s. Aushang

### Dringend empfohlene Lehrveranstaltung

- Biomathematik für Mediziner [2-std.]  
*G. Hommel*  
Mo 17-19 — Hs Pulverturm

### Wahlveranstaltungen

- Statistische Probleme bei medizinischen Dissertationen [einmalig 2 Doppelstunden]  
*G. Hommel u. wiss. Mitarb.*  
Ferienkurs s. Aushang, 10-12 u. 13-15, KS Institut, Voranmeldung erforderlich

- Statistische Probleme bei medizinischen Dissertationen [einmalig 2 Doppelstunden]  
*G. Hommel u. wiss. Mitarb.*  
Mi 18 s. t.-19.30 — KS Institut  
Beginn: s. Aushang im KS Institut, Voranmeldung erforderlich
- Statistische Beratung bei wissenschaftlichen Arbeiten [halbtägig]  
*G. Hommel, J. Michaelis, wiss. Mitarb.*  
Z. u. O. n. V.  
Voraussetzung: Kurs über Statistische Probleme bei med. Dissertationen
- Nutzung von Personal-Computern (Anfängerkurs mit prakt. Übungen) [2-std.]  
*K. Pommerening, R. Brennecke u. wiss. Mitarb.*  
Mi 15.30-17 — KS Institut
- Seminar über Bildverarbeitung [1-std.]  
*R. Brennecke*  
Z. n. V. — KS Institut
- Oberseminar Medizin-Informatik [1-std.]  
*K. Pommerening*  
Z. n. V. — KS Institut
- Allgemeine Epidemiologie mit Fallbeispielen [1-std.]  
*J. Michaelis, W. K. Baier*  
Di 15-16 — KS Institut

## Sportmedizin

(Alle Veranstaltungen finden im Sportinstitut statt, frühzeitige Anmeldung notwendig.)

### Vorlesungen

- Orthopädische Sportmedizin (Traumatologie) [1-std.]  
*K. Jung*  
Mo 9-10 — Hs 2
- Erste Hilfe bei Sportverletzungen II [1-std.]  
*K. Jung mit wiss. Mitarb.*  
Mo 8-9 — Hs 2

### Seminar

- Thema: »Gelenkschule« [2-std.]  
*K. Jung mit wiss. Mitarb.*  
Di 14-16 — AR

### Kolloquium

- Kolloquium für Studierende mit sportmed. Diplom- und Examensarbeiten und Doktoranden [1-std.]  
*K. Jung mit wiss. Mitarb.*  
Mo 11-12 — AR

### STUDIENSCHWERPUNKT PRÄVENTION UND REHABILITATION

### Vorlesungen

- Psychoregulation und Streßmanagement [1-std.]  
*K. Jung*  
Di 8-9 — Hs 3

## Innere Medizin

### Unterrichtsveranstaltungen mit Leistungsnachweisen

- Kursus der allgemeinen klinischen Untersuchungen in den nichtoperativen und operativen Stoffgebieten [2-std.]
- Kurs A: Mo 15 s. t.-16.30 — Hs Med. Kl.  
*H. J. Gilfrich, H.-J. Rupprecht*
- Kurs B: Do 15 s. t.-16.30 — Hs Med. Kl.  
*W. Ohler*
- Kurs C: Di 12-14 — Hs Med. Klinik  
*G. Kahaly, J. Lorenz, J. Zipfel*

- Ernährung [1-std.]  
*K. Jung mit wiss. Mitarb.*  
Mi 11-12 — R 100
- Auswirkungen von Bewegung und Training auf die einzelnen Organsysteme [1-std.]  
*K. Jung mit wiss. Mitarb.*  
Do 10-11 — Hs 3
- Bewegung und Training als Therapie nach Verletzungen und Operationen des Bewegungsapparates [1-std.]  
*N. N.*  
Di 16-17 — Hs 3

### Übungen

- Therapien in Prävention und Rehabilitation [1-std.]  
*K. Jung mit wiss. Mitarb.*  
Fr 9-10 — GymH
- Lehrpraktische Übungen (Rehabilitation) [1-std.]  
*K. Jung mit wiss. Mitarb.*  
Z. u. O. n. V.

### Praktika

- Betreuung von Hp in Ü+Tr.-Gruppen  
*K. Jung mit Mitarbeit.*  
nach Anmeldung

- Praktikum für klinische Chemie und Hämatologie [s. Aushang]  
*C. Huber, W. Hitzler, K. Lichtwald, W. Prellwitz, G. Zeile, u. Mitarb.*  
Z. n. V. — Hs Pulverturm, 3. OG  
Vorbesprechung: Mo 12-13, s. Aushang



- **Praktikum der Inneren Medizin (AO)\*, (Medizinische Klinik) (BO\*) für 1., 2. u. 3. Semester, II. Abschnitt (in 3 Teilen) (Teil 1, 2) [2-std.]**  
*J. Beyer, H. Bierbach, R. Buhl, H. Darius, H. J. Decker, H. G. Derigs, W. Dippold, R. Eckhard, G. Faust-Tinnefeld, P. Galle, J. Happ, E. Himmrich, C. Huber, G. Kahaly, P. Kann, K.-H. Kienast, H. Löhrl, A. Lohse, W. Mayet, E. Märker-Hermann, J. Meyer, S. Mohr-Kahaly, P. Kann, H. P. Nast, W. Ohler, R. Rau, H.-J. Rupprecht, H. Schinzel, H. Stepling, R. Wanitschke, L. S. Weilemann, T. Wölfel, G. Zeile u. Ass.*  
 Fr 10-12

\* Die angekündigte Unterrichtsveranstaltung gilt für Studierende nach der ÄAppO, die in Klammer angegebene Bezeichnung gilt für Studierende nach der BO

- **Praktikum der Inneren Medizin (AO)\*, (Medizinische Klinik) (BO\*) für 1., 2. u. 3. Semester, II. Abschnitt (in 3 Teilen) (Teil 3) [2-std.]**  
*S. Abdelhamid, W. Aulitzky, U. Baas, G. Belz, J. Beyer, H. Bierbach, R. Buhl, H. Darius, H.-J. Decker, H. G. Derigs, W. Dippold, V. Eckardt, R. Eckhard, P. Galle, K. J. Goerg, J. Happ, E. Himmrich, C. Huber, G. Kahaly, P. Kann, K.-H. Kienast, R. Klingel, A. Knuth, B. Krönig, H. Löhrl, A. Lohse, E. Märker-Hermann, W. Mayet, J. Meyer, S. Mohr-Kahaly, M. Nink, W. Ohler, R. Rau, H.-J. Rupprecht, H. Schinzel, W. Schmidt, H. Stepling, R. Wanitschke, L. S. Weilemann, T. Wölfel, G. Zeile, u. Ass.*  
 14-tägl.: Mi 15-17

\* Die angekündigte Unterrichtsveranstaltung gilt für Studierende nach der ÄAppO, die in Klammer angegebene Bezeichnung gilt für Studierende nach der BO

- **Medizinische Klinik für 3. Semester (practicando) [3-std.]**  
*J. Beyer, R. Buhl, P. Galle, C. Huber, J. Meyer*  
 Mo, Di, Do 11-12 — Hs Innere Medizin

### Dringend empfohlene Lehrveranstaltungen

- **Medizinische Poliklinik (3. Sem.) [2-std.]**  
*H. Darius, H.-J. Decker, R. Wanitschke, G. Kahaly, S. Mohr-Kahaly, H. Schinzel*  
 Mo 9-10, Mi 11-12 — Hs Med. Klinik

- **Grundlagen der Inneren Med. (1. Sem.) [3-std.]**  
*J. Beyer, C. Huber, R. Wanitschke, L. S. Weilemann*  
 Di, Mi, Do 8-9 — Hs Med. Klinik
- **Internistische Ultraschalldiagnostik mit praktischen Übungen für höhere klinische Semester [2-std.]**  
*R. Brennecke, G. Kahaly, S. Mohr-Kahaly*  
 Mi 15.30-16.50 — Hs Med. Klinik
- **Kolloquium Innerer Krankheiten (für Examenssemester) [2-std.]**  
*A. Lohse, E. Märker-Hermann*  
 Mi 17 s. t.-18.30 — Hs Med. Klinik
- **Pathobiochemie Innerer Erkrankungen (parallel zum Praktikum) [2-std.]**  
*W. Prellwitz*  
 Do 13-14 — Hs Innere Medizin  
 Fr 8-9 — Hs Pathologie
- **Klinisch-chemische Differentialdiagnose Innerer Krankheiten [2-std.]**  
*W. Prellwitz*  
 Di 12-14 — Hs Pulverturm

### Wahlunterrichtsveranstaltungen

- **Klinische Genetik (mit Praktikum: Beratungsfälle) [2-std.]**  
*U. Theile*  
 Mo 9-10 — Hs Augenklinik  
 Do 11-12 — Kursraum Bau 207
- **Diagnostik, Klinik und Therapie rheumatologischer Krankheitsbilder für höhere klinische Semester [1-std.]**  
*D. Brackertz*  
 Di 16-17 — Hs Hautklinik  
 nur Wintersemester
- **Kolloquium klinische Immunologie – Rheumatologie [1-std.]**  
*W. Mayet*  
 Do 10-11 — Konferenzraum I. Med. Geb. 206 E
- **Immuntherapie maligner Erkrankungen – Experimentelle Grundlagen und klinische Anwendungen [2-std.]**  
*A. Knuth u. wiss. Mitarb.*  
 Mo 17-19 — Besprechungsraum der I. Med. Klinik, Geb. 206 EG  
 Anmeldung unter Tel. 17-71 46
- **Einführung in die Elektrokardiographie und Vektorkardiographie, Demonstration am Patienten [1-std.]**  
*H. J. von Mengden, J. Meyer*  
 Mo 16-17 — Hs Med. Klinik

- Ringvorlesung: Aktuelle Fragen der Ernährung [1-std.]  
*H.-K. Biesalski*  
Mo 17-18 — Hs Innere Medizin
- Künstliche Ernährung des kritisch Kranken (Einführungskurs) [2-std.]  
*L. S. Weilemann*  
Do 14-16 — Bau 406, I. OG
- Hämatologie und Internistische Onkologie: ausgewählte Kapitel aus der Pathophysiologie und Klinik [2-std.]  
*C. Huber, W. Aulitzky, M. Heike, G. Derigs, N. Frickhofen, E. Jäger, A. Knuth, B. Seliger, T. Wölfel u. wiss. Mitarb.*  
Mo 17-18 — Bau 302, 1. OG, Bibliothek
- Molekular- und zellbiologische Aspekte hämatologischer Erkrankungen (mit Praktikum für begrenzte Teilnehmerzahl) [1-std.]  
*W. Aulitzky, B. Seliger*  
Z. u. O. s. Aushang Bau 302
- Tumorgenetik: Ausgewählte Kapitel zur Tumorbio- logie, onkologischer Diagnostik und neue Therapieformen [2-std.]  
*H.-J. Decker u. wiss. Mitarb.*  
Di 15-18 — Bau 911 (Verfügungsgeb.), EG, Seminarraum  
Seminar mit begrenzter Teilnehmerzahl
- Der Arzt und sein schwerkranker Patient, palliativmedizinische Vorlesung [2-std.]  
*J. Jage, S. Husebö, M. Weber*  
Mo 18.30-20 — Hs Zahnklinik
- Anleitung zum selbständigen wissenschaftlichen Arbeiten (nur für Doktoranden)  
*C. Huber, R. Buhl, K.-H. Kienast, J. Decker, G. Derigs, B. Seliger, T. Wölfel*  
Z. u. O. s. Aushang Bau 302 u. Bau 409
- Grand Round (interdisziplinäre Fallbesprechung) [1-std.]  
*C. Huber, J. Beyer, R. Buhl, T. Wölfel u. wiss. Mitarb.*  
Mi 14-15 — III Med. Klinik, Endokrinologie, Bau 302 EG, Raum 6
- Innere Medizin f. Zahnmediziner [2-std.]  
*U. Cordes, K. H. Schnabel, V. Schulz, U. Theile*  
Mo 16.45-17.30, Do 16 s. t.-16.45
- Kursus der klinisch-chemischen und physikalischen Untersuchungsmethoden für Zahnmed. (Pflicht für Zahnmediziner) [2-std.]  
*U. Cordes*  
Mo 15-17 — Hs Zahnklinik  
(nur im Sommersemester)
- Klinisch-pathologische Konferenz [1-std.]  
*C. J. Kirkpatrick mit Medizinischen Kliniken*  
14-tägl.: Do 12-13 — Hs Pathologie
- Klinische Elektrokardiographie und Arrhythmiediagnostik [1-std.]  
*E. Himmrich, N. Treese*  
Do 14-15 — Hs Med. Klinik
- Pathophysiologie und Klinik der Fettstoffwechselstörungen, Risikofakt. für die koronare Herzerkrankung [1-std.]  
*W. Atzpodien, J. Schrezenmeir*  
14-tägl.: Mi 17-19 — Bau 303, SR, II. OG
- Anleitung zum selbständigen wiss. Arbeiten (nur für Doktoranden) [2-std.]  
*J. Beyer, G. Kahaly, P. Kann, K. Lichtwald, J. Schrezenmeir*  
Mo 17-19 — Bau 303, II. OG
- Pathologische Physiologie innerer Erkrankungen [1-std.]  
*C. H. Hammar, H. Niemczyk*  
Z. s. Aushang — KS Blutbank
- Einführung in die Lungenfunktionsdiagnostik [1-std.]  
*C. Kortsik*  
Mi 16-17 — Lungenfunktionslabor, Hildesgardis-Krankenhaus, Mainz
- Pneumologisches Seminar, klinisch-radiologische Demonstrationen [2-std.]  
*R. Buhl, H. Oelert, M. Thelen*  
Mo, Di 14-15 — Bau 210, Röntgen-Demonstrationsraum, 1. OG
- Pathophysiologie, Klinik und Therapie von endokrinen und Stoffwechselkrankheiten [2-std.]  
*W. Atzpodien, J. Beyer, G. Kahaly, P. Kann, K. Lichtwald*  
Mi 13.30-15 — Abt. f. Endokrinologie und Stoffwechsel, Bau 303, SR, II. OG
- Klinisch-kardiologische Falldemonstrationen (Herzkatheter) [2-std.]  
*J. Meyer, H. J. Rupprecht, K. J. Henrichs, H. Darius*  
Mo, Mi 13-15 — KS Bau 209, Parterre
- Echokardiographische Falldemonstrationen [1-std.]  
*S. Mohr-Kahaly*  
Mo 18-19 — Bau 701, Parterre, Zi. 8
- Nutzung von Personal-Computern für Klinik und Forschung mit praktischen Übungen [2-std.]  
*R. Brennecke, J. Michaelis u. Ass.*  
Di 18 s.t.-19.30 — KS IMSD  
Vor Anmeldung erforderlich

- Angiologische Falldemonstrationen [1-std.]  
*K. Oelert, U. Hake, T. Böttger, H. Schinzel*  
Fr 14-15 — Bau 210
- Klinisch-pathologische Fallbesprechungen [1-std.]  
*C. Huber, R. Buhl, G. Zelle, J. Kriegsmann u. wiss. Mitarb.*  
Do 14-15 — III. Med. Klinik, Bau 302, EG, Raum 6
- Neue bildgebende Systeme in der Medizin (DSA, CT, MRT, US, PACS) mit Demonstrationen [2-std.]  
*R. Brennecke, M. Just*  
Z. u. O. n. V.  
begrenzte Teilnehmerzahl
- Ethik in der Medizin [1-std.]  
*L. S. Weilemann*  
Di 13-14 — Hs Med. Klinik
- Internistische Ultraschalldiagnostik mit praktischen Übungen für höhere klinische Semester [2-std.]  
*N. Börner, R. Brennecke, S. Mohr-Kahaly, G. Kahaly*  
Mi 15.30-16.50
- Kardiologisch-Kardi chirurgische Konferenz [2-std.]  
*J. P. Meyer, H. Oelert, N. Treese, U. Hake, H. J. Rupprecht, K. J. Henrichs, H. Darius*  
Do 16.30-18 — Bibliothek Bau 701, EG.
- Diagnose, Therapie und Prophylaxe von Virus-erkrankungen [1-std.]  
*G. Hess*  
Mo 13-14 — Hs Frauenklinik
- Einführung in die Serologie der Bluttransfusi-on mit blutgruppenserologischem Praktikum [2-std.]  
*W. Hitzler*  
Z. n. V. — Transfusionszentrale
- Einführung in die medizinische Molekular-biologie (Vorlesung mit Übung) [2-std.]  
*S. Rose-John*  
Mi 18-20 — Verfügungsgebäude, Seminar-raum 2. OG
- Molekular- und Zellbiologie von inflammatori-schen Zytokinen [2-std.]  
*S. Rose-John u. wiss. Mitarb.*  
Di 16-18 — Verfügungsgebäude, Seminar-raum 2. OG
- Neue Literatur zu inflammatorischen Zytokinen [2-std.]  
*S. Rose-John u. wiss. Mitarb.*  
Mi 16-18 — Verfügungsgebäude, Seminar-raum 2. OG
- Anleitung zum selbständigen wissenschaftli-chen Arbeiten (nur für Doktoranden)  
[ganzjährig, ganztägig]  
*S. Rose-John u. wiss. Mitarb.*

## Allgemeinmedizin

### Pflichtveranstaltungen mit Leistungsnachweisen

- Kursus der Allgemeinmedizin [2-std.]
  - Kurs A  
*G. Faust*  
Mi 10-12 — Hs Rechtsmedizin
  - Kurs B  
*J. Hardt*  
Mi 12-14 — KR 3225 B, 3. OG Pulverturm
  - Kurs C  
*P. Hoffmann*  
Mi 10-12 — KR 3225 B, 3. OG Pulverturm
  - Kurs D  
*M. Jansky*  
Mi 12-14 — Hs Rechtsmedizin
  - Kurs E  
*M. Hinz*  
Mi 12-14 — KR 3225 B, 3. OG Pulverturm
  - Kurs F  
*U. Seifert*  
Mi 10-12 — Hs Rechtsmedizin

### Dringend empfohlene Lehrveranstaltung

- Vorlesung: Klinik und Allgemeinmed. – Interdisziplinäre Fallvorstellungen [1-std.]  
*Dozenten der verschiedenen Kliniken und Lehrbeauftragte der Allgemeinmedizin*  
Do 12-13 — Hs Radiologie

### Sonderveranstaltung

- Manuelle Medizin (Chirotherapie), Physikali-sche Therapie, Homöopathie, Phytotherapie, Rehabilitation und Allgemeinmedizin [2-std.]  
*G. Faust, K. Löffelholz, E. Stofft, M. Psczolla u. wiss. Mitarb.*  
Mo 17-19 — KR Allgemeinmedizin, Pulver-turm, 3. OG

**Wahlunterrichtsveranstaltungen**

- Theoretische und praktische Einführung in die klassische chinesische Akupunktur (Theor. Teil) [2-std.]  
*W. Maric-Oehler*  
Di 17 s. t.-18.30 — Hs Innere Medizin
- Theoretische und praktische Einführung in die klassische chinesische Akupunktur (Prakt. Teil) [2-std.]  
*K. Hünten*  
Z. u. O. n. V.

- Vorlesung: Gesundheitspolitische Aspekte ausgewählter medizinischer Probleme (wie Arzneiwesen, Psychiatriereform, Gesundheitsberufe, Prävention, Aids, Drogenbekämpfung) [2-std.]  
*M. Steinbach*  
Fr 14-16 — KR 3225 B, 3. OG Pulverturm
- Kolloq. für Examenskandidaten [1-std.]  
*G. Faust*  
Z. u. O. n. V.
- Teilnahme an Hausbesuchen [2-std.]  
*G. Faust, M. Hinz, B. Schmaltz, P. Hoffmann, J. Hardt, U. Seifert*  
Z. u. O. n. V.

**Kinderheilkunde****Unterrichtsveranstaltung mit Leistungsnachweisen**

- Praktikum der Kinderheilkunde, (I): Grundlagen der Kinderheilkunde, practicando mit Abschlußprüfung (5. Klin. Semester) [4-std.]  
*N. N.*  
Di-Fr 9-10 — Hs Med. Klinik
- Praktikum der Kinderheilkunde, (II): Unterricht am Krankenbett (6. u. höhere Klin. Semester) [4-std.]  
*M. Beck, P. Gutjahr, S. Mundlos, B. Reitter, W. Schönberger, R. Schumacher, H. Stopfkuchen, A. Winterpacht, B. Zabel, F. Zepp u. Ass.*  
Di, Mi 10 s. t.-11.30  
nach Gruppeneinteilung, Aushang Geb. 109

**Wahllehrveranstaltungen**

- Psychosomatik und Verhaltensstörungen im Kindesalter [2-std.]  
*E. Einsiedel*  
Di 13-15 — Hs Frauenklinik
- Aspekte der pädiatrischen Intensivmedizin [1-std.]  
*H. Stopfkuchen u. wiss. Mitarb.*  
Z. u. O. n. V.  
begrenzte Hörerzahl
- Ausgewählte Kapitel genetischer Stoffwechselstörungen [1-std.]  
*J. Gehler u. wiss. Mitarb.*  
Z. u. O. n. V.  
Anmeldung: (0 61 42) 88 13 91

- Pädiatrische Allergologie und Pulmologie (Seminar mit Übungen) [1-std.]  
*W. Dorsch*  
Z. u. O. n. V.
- Neuropädiatrisches Seminar für Fortgeschrittene (Postgraduate) [1-std.]  
*B. Reitter u. wiss. Mitarb.*  
Mo 16 — Bibliothek der Kinderklinik, Geb. 211
- Genetisch bedingte Stoffwechselstörungen [1-std.]  
*M. Beck*  
Z. u. O. n. V.
- Ausgewählte Kapitel der Kinderradiologie [1-std.]  
*R. Schumacher u. wiss. Mitarb.*  
Z. n. V. — Kinderradiologie, Geb 109
- Pädiatrische Immunologie und Infektologie [2-std.]  
*F. Zepp, u. wiss. Mitarb.*  
Mo 14-16 — O. n. V.  
begrenzte Teilnehmerzahl: 10
- Seminar zu Themen der medizinischen Genetik  
*S. Mundlos, A. Winterpacht, B. Zabel*  
Z. u. O. n. V.
- Klinik der pädiatrischen Onkologie und Hämatologie  
*P. Gutjahr*  
Z. u. O. n. V.
- Pädiatrische Sonographie [2-std.]  
*D. Weitzel u. wiss. Mitarb.*  
Fr 15-17 — O. n. V.  
Anmeldung: Tel. (06 11) 57 72 38 oder (061 31) 37 80

- Einführung in die Erwachsenen- und Kinder-sonographie (mit prakt. Übungen) [1-std.]  
*M. Thelen, R. Schumacher u. wiss. Mitarb.*  
Di 16-17 — O.n.V.,  
begrenzte Teilnehmerzahl

## Haut- und Geschlechtskrankheiten

### Unterrichtsveranstaltungen mit Leistungsnachweisen

- Praktikum der Dermato-Venerologie (AO)  
*J. Knop, D. Becker, K. Bork, A. Enk, J. Saloga, P. Schramm, R. E. Schopf u. Ass.*  
Z. u. O. s. Aushang in der Hautklinik
- Haut- und Geschlechtskrankheiten (für Zahnmediziner) [3-std.]  
*K. Bork*  
Mo 17-18, Do 17-19 — Hs Hautklinik

### Dringend empfohlene Lehrveranstaltung

- Klinik und Poliklinik der Haut- und Geschlechtskrankheiten (BO) [3-std.]  
*J. Knop, D. Becker, A. Enk, R. Schopf, J. Saloga, P. Schramm u. Ass.*  
Mo 12-13, Mi 11-13 — Hs Hautklinik

### Wahlunterrichtsveranstaltungen

- Klinische Visite [2-std.]  
*V. Voigtländer*  
Mi 13-15 — Bibliothek der Hautklinik am Klinikum Ludwigshafen, Bremserstraße 79,  
Tel. (06 21) 5 03 33 50

## Psychiatrie

### Unterrichtsveranstaltungen mit Leistungsnachweisen

- Praktikum der Psychiatrie A (Vorlesung) [3-std.]  
*O. Benkert, C. Hiemke, J. Glatzel, M. Philipp, J. Röschke u. wiss. Mitarb.*  
Di 9-11, Do 9-10 — Hs Psychiatrische Klinik
- Praktikum der Psychiatrie B  
*O. Benkert, J. Glatzel, J. Röschke u. Ass.*

### Dringend empfohlene Lehrveranstaltung

- Klinische Fallkonferenz [2-std.]  
*O. Benkert u. wiss. Ass.*  
Do 15.30-17 — Konferenzraum der Psych. Klinik

- Dermatologisches Kolloquium für Examenkandidaten [1-std.]  
*P. Schramm*  
Do 12-13 — Hs Hautklinik
- Klinische Visite [1-std.]  
*J. Metz*  
Mo 16-17 — Dr.-Horst-Schmidt-Kliniken, Ludwig-Erhard-Straße 100, Wiesbaden
- Immunologisch-wissenschaftliches Arbeiten in der Dermatologie [1-std.]  
*R. E. Schopf*  
Z. u. O. n. V.
- Dermato-Histopathologie für Anfänger  
*M. Böckers*  
14-tägl.: Z. u. O. n. V.
- Grundlagen und Klinik allergischer Krankheiten [1-std.]  
*J. Knop, W. Mann, A. Reske-Kunz u. wiss. Mitarb.*  
Fr 11-12 — O. w. n. b.  
4. Klin. Semester

### Wahlunterrichtsveranstaltungen

- Interdisziplinäres Praktikum der Psychiatrie und Klinischen Psychologie für Medizin- und Psychologiestudenten (äquivalent zum Praktikum der Psychiatrie B) [4-std.]  
*O. Benkert, U. Luka-Krausgrill u. wiss. Mitarb.*  
14 tägl.: Z. u. O. n. V.
- Alkoholabhängigkeit: Diagnose, Therapie und Prävention (Fachübergreifende Wahlveranstaltung für Mediziner und Psychologen) [1-std.]  
*O. Benkert u. wiss. Mitarb.*  
14 tägl.: Mo 18 s.t.-19.30 — Konferenzraum der Psychiatrie

- Neurobiologie der Sucht [2-std.]  
*C. Hiemke*  
Mo 17 s t.-18.30 — SR 2. OG, Raum 3.401
- Neue Psychopharmaka [1-std.]  
*C. Hiemke u. wiss. Mitarb.*  
Z. s. Aushang — Neurochem. Labor
- Anleitung zum wissenschaftlichen Arbeiten  
im Neurochemischen Labor  
*C. Hiemke*  
Z. u. O. s. Aushang
- Anleitung zum wissenschaftlichen Arbeiten  
im Molekularbiologischen Labor  
*H. Lüddens*  
Z. u. O. s. Aushang
- Einführung in die Psychopathologie [1-std.]  
*J. Glatzel*  
14-tägl.: Mo 18 s. t.-19.30  
Pflicht für Psychologen
- Spezielle Probleme der Schlafmedizin  
*J. Röschke u. wiss. Mitarb.*  
Z. u. O. s. Aushang
- Neuro-biologisches Kolloquium [1-std.]  
*H. C. Hopf, O. Benkert, O. Kempfski,  
A. Knosp*  
14-tägl.: Mi 17-19 — Hs Hautklinik
- Wissenschaftliches Kolloquium [1-std]  
*O. Benkert u. wiss. Mitarb.*  
14-tägl.: Di 11-13 — Konferenzraum  
Psych. Klinik

## Psychosomatische Medizin und Psychotherapie

### Unterrichtsveranstaltung mit Leistungsnachweis

- Teil I: Einführung in die Neurosenlehre und  
Psychosomatische Medizin (systematische  
Einführung in das Gesamtgebiet) [2-std.]  
*S. O. Hoffmann, M. Bassler,  
A. Eckhardt-Henn, U. T. Egle*  
Mo, Fr 9-10 — Hs Chirurgie
- Teil II: Praktikum diagnostisches Erstge-  
spräch. Mehrfache Teilnahme an diagnosti-  
schen Erstgesprächen jeweils in Sechsergrup-  
pen mit Erstellung eines Protokolls  
*S. O. Hoffmann u. Mitarb.*

Voraussetzung für den Erwerb des Scheins ist ein qualifizierter Leistungsnachweis in Form einer Klausur am Ende des Semesters und die Teilnahme an einem praktischen Teil im darauffolgenden Semester.

### Wahlunterrichtsveranstaltungen

- Autogenes Training und progressive Muskel-  
relaxation für Fortgeschrittene [1-std.]  
*S. Stephan*  
Mi 18-20 — Hs Psychiatrie  
Anmeldung im Sekretariat Prof. Hoffmann

- Kolloquium für Doktoranden [1-std.]  
*S. O. Hoffmann, U. T. Egle*  
14-tägl.: Mi 11.30-13 — Konferenzraum  
Psychosomat. Klinik
- Kindheitsbelastungen und die Entwicklung  
psychischer Störungen im Erwachsenenalter.  
Eine fachübergreifende Wahlveranstaltung  
für Mediziner und Psychologen [2-std.]  
*U. T. Egle u. wiss. Ass.*  
14-tägl.: Mi 17-19 — Hs Psychiatrie/Psy-  
chosomatik

### Lehrveranstaltung für Hörer aller Fachbereiche

- Hypnoide Verfahren und Verhaltenstherapie  
in der Psychosomatik (mit Demonstration und  
Eigenübungen) [2-std.]  
*U. Stocksmeier*  
Fr 12.30-14 — Hs Psychiatr. und Psychoso-  
mat. Klinik

## Allgemein- und Abdominalchirurgie – Unfallchirurgie – Herz-, Thorax- und Gefäßchirurgie – Kinderchirurgie – Neurochirurgie – Neurochirurgische Pathophysiologie

### Unterrichtsveranstaltungen mit Leistungsnachweisen

- Chirurgisches Blockpraktikum (I und II, AO-II/2 AO-II/3) [10 Tage, ganztägig]  
*T. Böttger, J. Degreif, M. Dahm, U. Hake, W.-D. v. Issendorff, E. Mayer, M. Runkel, R. Schubert, K. Ungersböck, W. Wahl, S. Walgenbach u. wiss. Mitarb.*  
Mo-Fr 7.30-16 Kernzeit — auf allen Stationen der Chirurg. Kliniken, s. Aushang
- Chirurgische Poliklinik für Zahnmediziner (BO) [1-std.]  
*E. Hancke, J. Degreif, M. Runkel, M. Stahlschmidt*  
Do 12-13 — Bibliothek der jeweiligen Fachkliniken
- Allgemeine Chirurgie für Zahnmediziner [1-std.]  
*T. Böttger, A. Heintz, R. Loth, W. Wahl*  
Mi 11-12 — KR Chirurg. Klinik

### Dringend empfohlene Veranstaltungen

- Chirurgie I (AO-II/1) [3-std.]  
*T. Junginger*  
Mo-Mi 8-9 — Hs Chirurg. Klinik im Sommersemester
- Chirurgie II (AO-II/2) [3-std.]  
*T. Junginger*  
Mo-Mi 8-9 — Hs Chirurg. Klinik im Wintersemester
- Herz-Thorax-u. Gefäßchirurgie [1-std.]  
*H. Oelert, M. Dahm, U. Hake, E. Mayer, F. X. Schmid, W. Schmiedt*  
Mi 10-11 — Hs Chirurgie
- Unfallchirurgie (AO-II/1) [2-std.]  
*P. M. Rommens*  
Mo, Mi 13-14 — Hs Chirurg. Klinik
- Chirurgie der Arterien [1-std.]  
*H. Oelert*  
Fr 13-14 — SR HTG-Chirurgie
- Allgemeine Gefäßchirurgie [1-std.]  
*T. Böttger*  
Fr 12-13 — Hs Chirurg. Klinik

- Chirurgisches Videoseminar [1-std.]  
*T. Böttger, M. Dahm, U. Hake, A. Heintz, W.-D. v. Issendorff, M. Runkel, R. Schubert, D. Voth, W. Wahl, S. Walgenbach u. wiss. Mitarb.*  
Do 13-14 — Hs Chirurg. Klinik
- Chirurgische Poliklinik [1-std.]  
*H. Krieg, M. Runkel, S. Walgenbach u. wiss. Mitarb.*  
Mo 12-13 — Hs Chirurg. Klinik
- Systematik der Gefäßchirurgie [1-std.]  
*H. Oelert, M. Dahm, U. Hake, W. Schmiedt u. wiss. Ass.*  
Mo 14-15 — SR HTG
- Herzchirurgie – Systematik der angeborenen u. erworbenen Herzfehler [1-std.]  
*H. Oelert, M. Dahm, U. Hake, E. Mayer, F. X. Schmid u. wiss. Ass.*  
Mo 13-14 — SR HTG
- Klinisch-chirurgisches Seminar (AO-III) [2-std.]  
*T. Böttger, J. Degreif, W.-D. v. Issendorff, M. Runkel, R. Schubert, D. Voth, W. Wahl, S. Walgenbach u. wiss. Mitarb.*  
Mi 13-15 — Bibliothek der jeweiligen Fachkliniken
- Die Chirurgie der Schädelbasis aus neurochirurgischer Sicht [1-std.]  
*M. Bettag*  
Z. n. V. — KoR Neurochirurgische Klinik telefonische Vereinbarung: 17-68 04
- Neurochirurgische Klinik I/II [1-std.]  
*A. Perneczky, M. Bettag, R. Schubert*  
Fr 8-9 — Hs Chirurg. Klinik
- Spezielle Neurochirurgie mit Neurotraumatologie (AO-II/3) [1-std.]  
*R. Schubert u. wiss. Mitarb.*  
Z. n. V. — Zi. 2.216
- Allgemeine und spezielle Kinderchirurgie (AO-II/3) [2-std.]  
*S. Hofmann-v. Kap-herr, I. Koltai, G. Pistor, K. Stosseck, A. Würfel*  
Do 10-12 — GrHs Chirurg. Klinik (über 2 Semester)

**Wahlunterrichtsveranstaltungen**

- Begutachtung chirurgischer Erkrankungen [2-std.]  
*G. Richter*  
Mi 16 s. t.-18 — KoR Chirurgie, 9. Stock, R 9.216, (nur im Sommersemester)
- Notfälle in der Chirurgie [1-std.]  
*G. P. Dzieniszewski, G. Gamstätter, K. Tittel*  
14-tägl.: Di 17-19 — KoR Chirurgie, 9. Stock, R 9.216
- Chirurgisches Kolloquium für Examenskandidaten [1-std.]  
*H. Menke, H.-D. Schmidt, H.-D. Strube*  
14-tägl.: Sa 10-12 — KR Chirurg. Klinik
- Plastische und Wiederherstellende Chirurgie [1-std.]  
*H. Menke*  
14-tägl.: Fr 16-18 — Ks Chirurgie, 9. O.G.
- Kinderchirurgische Visite [1-std.]  
*S. Hofmann-von Kap-herr, A. Würfel u. wiss. Ass.*  
Do 17-18 — Stat. A.
- Handchirurgie [2-std.]  
*J. Degreif u. wiss. Mitarb.*  
Z. u. O. n. V.
- Technik der konservativen Behandlung von Extremitätenverletzungen, Demonstrationen und praktische Übungen (Verbände, Gipsverb., Extensionen) [1-std.]  
*P. M. Rommens u. wiss. Mitarb.*  
Z. u. O. n. V.
- Kolloquium für Doktoranden [1-std.]  
*J. Degreif, W.-D. v. Issendorff, W. Kurock, M. Runkel u. wiss. Ass.*  
Z. n. V. — UCC 3
- Praktikum »Moderne Osteosynthesverfahren« [2-std.]  
*W.-D. v. Issendorff u. wiss. Ass.*  
Do 14 s. t.-15.45 — UC Seminarraum, 3. OG, Bau 505
- Neurochirurgische Operationen  
*A. Perneczky, M. Bettag*  
Z. n. V. — OP Neurochirurg. Klinik
- Neurochirurgische Behandlung der Hirnervenläsionen  
*G. Meinig*  
14-tägl.: Z. n. V. — Zi. 2.216
- Neurochirurgie und Traumatologie der Wirbelsäule [1-std.]  
*T. Wallenfang, G. Meinig*  
Di 17-18 — Zi. 2.216
- Pathophysiologie und Chirurgie cerebrovasculärer Erkrankungen  
*K. Ungersböck*  
Z. u. O. s. Aushang Neurochirug. Klinik  
Anmeldung: Fr. Schmidtberger, Tel. 17-20 39
- Monitoring in der Neurochirurgie [1-std.]  
*W. Wagner u. wiss. Mitarb.*  
Z. u. O. n. V.
- Interdisziplinäres Kolloquium »Die dysraphischen Fehlbildungen« [1-tägig]  
*D. Voth, B. Reitter u. a. Dozenten*  
Z. u. O. s. Aushang  
Anmeldung: Frau Best, Tel. 17-71 42
- Systematik, biologische und pathologische Besonderheiten der intrakraniellen Geschwülste aus neurochirurgischer Sicht [1-std.]  
*D. Voth*  
Mo 16-17 — Zi. 2.216
- Die poliklinischen Untersuchungen in der Neurochirurgie [1-std.]  
*R. Schubert*  
Z. n. V. — Zi. 2.216
- Diagnostik bei peripheren Nervenläsionen [1-std.]  
*A. Perneczky u. wiss. Ass.*  
Z. n. V. — Zi. 2.216
- Neurobiologisches Kolloquium [2-std.]  
*H. C. Hopf, H. Goebel, A. Perneczky, O. Kempfski, R.-D. Treede, D. Voth, T. Wallenfang*  
Z. n. V. — Hs Hautklinik
- Klinisch orientierte Neuro-Pathophysiologie (Kolloq. f. fortgeschr. Sem.) [1-std.]  
*O. Kempfski, T. Wallenfang u. wiss. Ass.*  
Z. u. O. n. V.
- Seminar experimentelle Medizin  
*O. Kempfski*  
Di 17 — Geb. 505, 2. OG, Zi. 2.216
- Klinische Neurochirurgie [2-std.]  
*G. Busch, U. Haase*  
Z. n. V. — Zi. 2.216  
(Tel. (0 23 81) 6 81-15 00)
- Stereotaxie und funktionelle Neurochirurgie [1-std.]  
*P. Grunert*  
Z. n. V. — Zi. 2.216, s. Aushang  
Anmeldung Frau Schmidtberger, Tel. 17-20 39
- Interdisziplinäres Kolloquium zum Thema »Hirnfunktion« [2-std.]  
*P. Grunert*  
Do 16-18 — R 2.216, Geb 505



- Aspekte Neurochirurgischer Schmerztherapie ab 5. Klin. Semester [1-std.]  
*K. Dei-Anang*  
Z. u. O. n. V.  
Anmeldung unter Tel. 838-105
- Methoden der Datenerfassung in der neurochirurgischen Forschung [1-std.]  
*O. Kempfski*  
Z. u. O. n. V.
- Anleitung zur experimentellen Arbeit in der neurochirurgischen Forschung [ganztägig]  
*O. Kempfski, T. Wallenfang*  
Z. n. V. — Inst. für Neurochirurgische Pathophysiologie, Bau 505, UG
- Aktuelle unfallchirurgische Aspekte  
*K. Wenda*  
Mo 14 s. t. — Hs der Horst-Schmidt-Kliniken, Ludwig-Erhard-Straße 100, Wiesbaden, Tel. (06 11) 43-20 87
- Unfallchirurgische klinische Visite [1-std.]  
*P. Kirschner*  
Di 17-18 — St.-Vincenz- und Elisabeth-Krankenhaus, Mainz
- Einübung in herzchirurgische Operationsmethoden, Praktikum für Studierende höherer Semester [ganztägig]  
*H. Oelert, M. Dahm, U. Hake E. Mayer*  
Fr — OP-Saal, Station C 5 A  
Anmeldung im Sekretariat
- Kinderherzchirurgie (Seminar für alle Semester) [1-std.]  
*H. Oelert und F. X. Schmid*  
14-tägl.: Di 17-19 — SR HTG
- Herzchirurgische Visite [1-std.]  
*H. Oelert u. wiss. Ass.*  
Fr 13-14 — Stat. 403/1. OG
- Herzchirurgische Grundlagen [1-std.]  
*U. Hake*  
Mi 11-12 — SR HTG
- Ausgewählte Themen der Kardiovaskularchirurgie  
*S. Iversen*  
Z. u. O. s. Aushang HTG
- Seminar: Einführung in das herzchirurgische Praktikum [1std.]  
*S. Iversen*  
14 tägl.: Mi 18-20 — SR HTG, Geb. 505
- Transplantationschirurgie und spezielle Chirurgie von Leber, Gallenwegen und Pankreas [1-std.]  
*G. Otto u. wiss. Mitarb.*  
Z. u. O. n. V.
- Spezielle Probleme im unfallchirurgischen Krankengut  
*J. Ahlers*  
Z. u. O. n. V.

## Urologie

### Unterrichtsveranstaltung mit Leistungsnachweis

- Praktikum der Urologie (ÄAppO) [8-std.]  
*R. Bürger, M. Fisch, H. Haas, M. Hohenfellner, R. Hohenfellner, G. Hutschenreiter, G. Jacobi, P. Walz*  
Fr 13 s. t.-17, Sa 8 s. t.-12  
Anmeldung Kliniksekretariat E 137

### BEGLEITENDE VORLESUNG

- Einführung zum urologischen Praktikum I/II (mit MC-Fragen) [1-std.]  
*J. W. Thüroff*  
Do 8-9 — Hs Chirurg. Klinik

### Wahlunterrichtsveranstaltungen

- Urologisches Kolloquium mit Röntgendemonstration [3-std.]  
*J. W. Thüroff, M. Fisch*  
Mo, Di, Do 16-17 — O. n. V., Rö-DR der Urolog. Klinik

- Urologische Tumorsprechstunde [1-std.]  
*M. Fisch u. wiss. Mitarb.*  
Do 8-9 n. b. V. — Urologische Poliklinik
- Andrologische Sprechstunde [2-std.]  
*M. Hohenfellner u. wiss. Mitarb.*  
Fr 9-11 — Urologische Klinik  
beschränkte Teilnehmerzahl
- Einführung in die urologische Sonographie [1-std.]  
*M. Fisch u. wiss. Mitarb.*  
Z. u. O. n. V.
- Anleitung zum wiss. Arbeiten [2-std.]  
*M. Fisch, M. Hohenfellner u. wiss. Mitarb.*  
Z. u. O. n. V.
- Seminar: Urologie in der täglichen Praxis [4-std.]  
*H. Haas*  
Z. u. O. n. V.

- Ringvorlesung: Urologische Notfälle in Klinik und Praxis [3-std./Monat]  
*K. F. Klippel, L. Ivancevic, F. Orestano*  
Fr — Seminarraum Urolog. Klinik  
Terminvereinbarung: Tel. (051 41) 72 1451
- Praktische Einführung in die Urologie [1-wöchig]  
*K. F. Klippel*  
Terminvereinbarung: Tel. (051 41) 72 1451
- Demonstration von typischen urologischen Krankheitsbildern [2-std.]  
*L. Ivancevic*  
Terminvereinbarung: Tel. 23 10 01
- Einführung in die Andrologie [1-std.]  
*R. Bürger*  
Z. u. O. s. Aushang

## Geburtshilfe und Frauenkrankheiten

### Unterrichtsveranstaltungen mit Leistungsnachweisen

- Praktikum der Frauenheilkunde (ÄAppO)
  - Teil A: Basisvorlesung Geburtshilfe [1-std.]  
*P. Brockerhoff*  
Mi 11-12 — Hs Frauenklinik  
für Studierende des II/2. Studienabschn.
  - Teil A: Basisvorlesung Gynäkologie [1-std.]  
*W. Weikel*  
Mi 12-13 — Hs Chirurgie  
für Studierende des II/2. Studienabschn.
  - Teil B: Seminar mit Demonstrationen [4-std.]  
*P. G. Knapstein*  
Di-Fr 8-9 — Hs Hautklinik  
für Studierende des II/3. Studienabschn.
  - Teil C, in 3 Gruppen;
    - Gruppe I: Ganztagspraktikum in kl. Gruppen [3-tägig]  
*P. Brockerhoff u. wiss. Ass.*  
Mo, Do 8 s. t. — Frauenklinik, Treffpunkt UFK, Geb. 406, Bereich Pforte; für Studierende des II/4. Studienabschnittes, Voraussetzung: Teilnahmenachweis Teil A und B
    - Gruppe II: Halbtagspraktikum in kleinen Gruppen [5-tägig]  
*L. Heilmann*  
Mo 8 Uhr — Treffpunkt: Stadt Krankenhaus Rüsselsheim; für Studierende des II/4. Studienabschnittes, Voraussetzung: Teilnahmenachweis Teil A und B
    - Gruppe III: Ganztagspraktikum in kleinen Gruppen [3-tägig]  
*R. Schuhmann*  
Do 8 Uhr — Treffpunkt: Stadt Krankenhaus Worms; für Studierende des II/4. Studienabschnittes, Voraussetzung: Teilnahmenachweis Teil A und B

### Dringend empfohlene Unterrichtsveranstaltungen

#### BEGLEITENDE VORLESUNGEN

- Geburtshilflicher Operationskurs [2-std.]  
*R. Herzog*  
Mo 17-19 — Frauenklinik
- Seminar gynäkologische Urologie [1-std.]  
*F. Casper, E. Petri*  
14-tägl.: Do 9-11 — Frauenklinik
- Endokrinologie in der Geburtshilfe und Gynäkologie [1-std.]  
*G. Hoffmann, F. Peters*  
Fr 11-12 — Frauenklinik
- Gynäkologische Präventivdiagnostik mit praktischen Übungen [1-std.]  
*K. Meinen, H. Breinl*  
14-tägl.: Mi 16-18 — Frauenklinik
- Minimal invasive endoskopische Chirurgie in der Gynäkologie (Seminar mit praktischen Übungen und Video-Demonstration) [1-std.]  
*K. Meinen u. wiss. Mitarb.*  
14-tägl.: Mi 16-18 — Frauenklinik
- Differentialdiagnostik in Gynäkologie und Geburtshilfe [2-std.]  
*T. Beck*  
Do 14-16 — Frauenklinik

#### Wahlunterrichtsveranstaltungen

- Gynäkologische Urologie [1-std.]  
*F. Casper, E. Petri*  
Z. u. O. n. V.
- Anleitung zum wiss. Arbeiten [6-std.]  
*P. Brockerhoff*  
Z. n. V.

- Praktische Übungen in der Experimentellen Endokrinologie (Rezeptor-Kurs) [ganztäglich]  
*K. Pollow*  
einwöchiger Blockkurs, begrenzte Teilnehmerzahl, Anmeldung erforderlich
- Seminar über biochemische Mechanismen endokrinologischer Probleme [2-std.]  
*K. Pollow mit Ass.*  
Z. u. O. n. V.
- Einführung in die biochemischen und molekularbiologischen Grundlagen der Endokrinologie [1-std.]  
*K. Pollow mit Ass.*  
Z. u. O. n. V.
- Anleitung zum wiss. Arbeiten [6-std.]  
*K. Pollow mit Ass.*  
Z. u. O. n. V.
- Nichtinvasive und invasive pränatale Diagnostik  
*E. Merz, H. Loch u. wiss. Mitarb.*  
14-tägl.: Mi 13 Uhr — Frauenklinik
- Zytometrische Prognosefaktoren gynäkologischer Karziome [1-std.]  
*R. Herzog u. wiss. Mitarb.*  
Z. u. O. n. V.
- Diagnostische Verfahren in Gynäkologie und Geburtshilfe [2-std.]  
*T. Hitschold, E. Weiss*  
Di 15 s. t.-16.30 ganzjährig oder n. V. — HSK-Städt. Kliniken Wiesbaden, Hs EG

## Augenheilkunde

### Pflichtlehrveranstaltungen

- Kursus der allgemeinen klinischen Untersuchungen in dem nicht-operativen und operativen Stoffgebiet, kursbegleitende Pflichtvorlesung für alle Teilnehmer der Kurse A-C (Spiegelkurs) [1-std.]  
*A. Augustin, D. Olbert, P. R. Preußner u. Ass.*  
Mo 8-9 — Hs Innere Medizin
- Kurs A  
*A. Augustin, D. Olbert u. Ass.*  
Mo 15.30-17 — Hs Augenklinik
- Kurs B  
*A. Augustin, D. Olbert, P. R. Preußner u. Ass.*  
Di 15.30-17 — Hs Augenklinik
- Kurs C  
*A. Augustin, D. Olbert, P. R. Preußner u. Ass.*  
Fr 15.30-17 — Hs Augenklinik
- Praktikum der Augenheilkunde [2-std.]  
*N. Pfeiffer, D. Olbert, A. Augustin*  
Mo 12-13, Do 15-16 — Hs Pathologie
- Kursus der allgemeinen klinischen Untersuchungen in dem nicht-operativen und operativen Stoffgebiet [1-std.]  
*N. Pfeiffer u. Ass.*  
Di 15-16 — Augenklinik

### Dringend empfohlene Lehrveranstaltungen

- Mikrochirurgie der Augenvorderabschnitte und der Augenanhangsgebilde [4-std.]  
*N. Pfeiffer, D. Olbert, A. Augustin*  
Mo, Fr 8-12 — OP Augenklinik
- Mikrochirurgie des Glaskörpers und der Netzhaut [4-std.]  
*N. Pfeiffer, A. Augustin u. Ass.*  
Mo, Mi, Do 8-12 — OP Augenklinik
- Klinisch-ophthalmologische Visite [1-std.]  
*N. Pfeiffer, D. Olbert u. Ass.*  
Do 14.30 — Augenklinik, Station IV

### Wahlunterrichtsveranstaltung

- Anleitung zum wissenschaftlichen Arbeiten [1-std.]  
*N. Pfeiffer*  
Do 16.30 — Augenklinik, 9. OG, Casino  
Möglichkeit zu praktischen Übungen an den Geräten im Kursraum, Geb. 101, 1. OG, Raum 138, s. Aushang

## Hals-Nasen-Ohren-Heilkunde und Phoniatrie/Pädaudiologie

### Unterrichtsveranstaltungen mit Leistungsnachweisen

- Kursus der allgemeinen klinischen Untersuchungen im nichtoperativen und operativen Stoffgebiet (HNO-Spiegelkurs) [1-std.]
- Kurs A/B  
*J. Maurer u. Mitarb.*  
Mo 14 s.t.-15 — HNO-Klinik, KR  
beschränkte Teilnehmerzahl I/I
- Kurs C/D  
*J. Maurer u. Mitarb.*  
Fr 13.30-14.30 — HNO-Klinik, KR  
beschränkte Teilnehmerzahl I/I
- Praktikum der Hals-Nasen-Ohren-Heilkunde, Kopf- und Halschirurgie, einschl. Hör-, Stimm- und Sprachstörungen II/3 [2-std.]  
*W. Mann, M. Heinemann, D. Collo, W. Draf, J. Maurer, H. Mika, H. Jung, F. Nagel, K. Ritter, C.-L. Schmidt, J.-M. Theisen, J. Theissing, A. Keilmann, H. J. Welkoborsky u. Mitarb.*  
Di 13 s. t.-14.30

### Dringend empfohlene Unterrichtsveranstaltungen

#### VORBEREITENDE VORLESUNGEN

- Klinik und Poliklinik der Hals-Nasen-Ohren-Heilkunde [2-std.]  
*W. Mann, J. Maurer, H.-J. Welkoborsky u. Mitarb.*  
Di, Do 10-11 — Hs HNO-Klinik
- Phoniatrie: Stimm-, Sprech- und Sprachstörungen [2-std.]  
*M. Heinemann, A. Keilmann u. Mitarb.*  
Z. n. V. — Hs HNO-Klinik
- Pädaudiologie: Diagnostik, Therapie und Rehabilitation von Hörstörungen im Kindesalter [2-std.]  
*M. Heinemann, A. Keilmann u. Mitarb.*  
Z. n. V. — Hs HNO-Klinik

- Phoniatriisch-pädaudiologische Poliklinik (Übungen) [10-std.]  
*M. Heinemann u. Mitarb.*  
Z. n. V. — Hs HNO-Klinik
- Hals-Nasen-Ohren-Heilkunde für Zahnmediziner [1-std.]  
*W. Mann u. Mitarb.*  
Mi 13-14

### Wahlunterrichtsveranstaltungen

- Klinische Visite [1-std.]  
*W. Mann, J. Maurer u. Mitarb.*  
Mo-Fr 7.45-8.30 — HNO-Klinik, Stat. VI, Kinder
- Klinische Fallvorstellung [1-std.]  
*W. Mann u. Mitarb.*  
Mo 17 s. t.-18 — Hs HNO-Klinik
- Röntgenkolleg [2-std.]  
*W. Mann, M. Thelen, P. Stoeter*  
Mi 14. s. t.-15.30
- Endoskopie und Intubationstechnik sowie Tracheotomie (Kurs mit praktischen Übungen) [2-std.]  
*W. Mann u. Mitarb.*  
Z. n. V. — Hs HNO-Klinik
- Anleitung zum selbständigen wissenschaftlichen Arbeiten [1-std.]  
*J. Maurer*  
Z. u. O. n. V.
- Anleitung zum selbständigen wissenschaftlichen Arbeiten [1-std.]  
*M. Heinemann u. Mitarb.*  
Z. u. O. n. V.
- Elektrophysiologische Diagnostik zentralnervöser Prozesse [1-std.]  
*R. Maier, L. Lippert*  
Z. u. O. n. V.
- Interdisziplinäres Kolloquium »Die dysrhythmischen Fehlbildungen« [1-tägig]  
*D. Voth, B. Reitter u. a. Dozenten*  
Z. u. O. s. Aushang  
Anmeldung: Frau Best, Tel. 17-71 42

## Neurologie

### Unterrichtsveranstaltungen mit Leistungsnachweisen

- Praktikum der Neurologie
- Teil A, I, 2 [2-std.]  
*W. Nix u. wiss. Mitarb.*  
14-tägl.: Mo, Di u. Do 13.30-15  
Gruppeneinteilung und Ort s. Aushang Poliklinik, NSK I
- Teil B, II, 1, (Neurologische Klinik für BO) [2-std.]  
*H. C. Hopf, B. Tettenborn, F. Thömke u. wiss. Mitarb.*  
Mo 10-11, Mi 9-10 — Hs Chirurg. Klinik
- Teil C, II, 2, [2-std.]  
*R. Besser, H. C. Hopf, B. Tettenborn, F. Thömke u. wiss. Mitarb.*  
14-tägl.: Mo, Di u. Do 13.30-15; Gruppeneinteilung und Ort s. Aushang Poliklinik, NSK I, Voraussetzung: Teilnahme an Teil A und B

### Dringend empfohlene Unterrichtsveranstaltung

#### VORBEREITENDE VORLESUNG

- Pathophysiologie und Klinische Symptomatologie [2-std.]  
*Dozenten s. Innere Medizin*  
Mo, Mi 8-9 — Hs Med. Klinik

## Orthopädie

### Unterrichtsveranstaltungen mit Leistungsnachweisen

- Praktikum der Orthopädie  
*J. Heine, P. Eysel, C. Hopf, E. Palme, W. Menke, A. Karbowski, W. Reichel, H. Blümlein, H. W. Staude, D. Steeger u. wiss. Mitarb.*  
Z. w. n. b. — SR Orthopädie  
Gruppeneinteilung (ÄAppO) nach zentraler Anmeldung und nach Leistungsnachweis

### Wahlunterrichtsveranstaltungen

- Neurobiolog. Kolloquium [1-std.]  
*H. C. Hopf, O. Benkert, A. Perneczky, W. Nix, O. Kempfski, H. L. Haas*  
14-tägl.: Mi 17-19 — Hs Hautklinik  
s. spezielles Programm: Aushang NSK I
- Neurophysiologische Diagnostik (Myographie, Neurographie) [2-std.]  
*W. Nix*  
Mi 14-16 — Neurolog. Klinik NSK, Zi 10
- Neurootologisches und Neuroophthalmologisches Seminar [1-std.]  
*R. Thümler*  
Z. u. O. n. V.
- Evozierte Potentiale in der Neurologischen Diagnostik [1-std.]  
*K. Lowitzsch*  
14-tägl.: Di 15 s. t-16.30 — O. n. V
- Epileptologie mit Fall- und EEG-Vorstellung [1-std.]  
*F. Thömke u. wiss. Mitarb.*  
Mi 14-15 — NSK, 7. Stock, R 728
- Neurologische Notfälle [1-std.]  
*W. Nix*  
Z. u. O. n. V.
- Zerebrale Gefäßdiagnostik mit Fallvorstellung [1-std.]  
*B. Tettenborn*  
Mo 14-15 — NSK, 1. Stock, Zi 140

### Dringend empfohlene Unterrichtsveranstaltung

#### BEGLEITENDE VORLESUNG

- Orthopädische Klinik (BO/ÄAppO), theoretischer Teil [2-std.]  
*J. Heine*  
Di, Fr 12-13 — Hs Hautklinik

### Wahlunterrichtsveranstaltungen

- Praktische Ausbildung in der Krankenanstalt in Orthopädie [tägl.]  
*P. Eysel, A. Eckardt, J. Heine, C. Hopf, J. D. Rompe u. wiss. Mitarb.*
- Anleitung zum wissenschaftlichen Arbeiten [tägl.]  
*J. Heine, P. Eysel, C. Hopf, A. Karbowski, J. D. Rompe u. wiss. Mitarb.*

- Konservative und operative Therapie in der Rheuma-Orthopädie einschl. handorthopädischer Erkrankungen [1-std.]  
*P. Eysel, A. Eckardt, C. Hopf, E. Palme, J. D. Rompe u. wiss. Mitarb.*  
Z. u. O. n. V.
- Technische Orthopädie [1-std.]  
*P. Eysel, A. Eckardt, C. Hopf, E. Palme, J. D. Rompe, R. Volkert u. wiss. Mitarb.*  
Z. n. V. — Gebäude Techn. Orthopädie
- Konservative und operative Therapie in der Kinder-Orthopädie [1-std.]  
*P. Eysel, C. Hopf, E. Palme, J. D. Rompe, D. Steeger u. wiss. Mitarb.*  
Z. u. O. n. V.
- Sportmedizin (Ringvorlesung) [1-std.]  
*H. Blümlein, P. Eysel, C. Hopf, B.-K. Jüngst, H. Löllgen, W. Menke, J. D. Rompe, D. Steeger, H. Stopfkuchen u. wiss. Mitarb.*  
Z. u. O. n. V.
- Biomechanische und Klinische Aspekte der Sportmedizin [1-std.]  
*W. Menke u. wiss. Mitarb.*  
Z. u. O. n. V.
- Einführung in die klinische Biomechanik [2-std.]  
*J. Heine u. wiss. Mitarb.*  
Z. u. O. n. V.
- Experimentelle Orthopädie [2-std.]  
*P. Eysel, J. D. Rompe u. wiss. Mitarb.*  
Do 16-17 — SR Orthopädie

## Lehrveranstaltungen Zahn-, Mund- und Kieferheilkunde

- Einführungsveranstaltungen für Studienanfänger, Fach-, und Hochschulortwechsler  
*K. Brodda*  
Woche vor Semesterbeginn, Tag, Z. u. O. w. d. Aushang bekanntgegeben
- Spezielle Zahn-, Mund- und Kieferchirurgie, Teil I, 2. u. 3. klin. Semester [1-std.]  
*W. Wagner*  
Mi 12 s. t.-13

\* \* \*

Die Vorlesungen und Kurse für die klinischen Studierenden finden in der Klinik und Poliklinik für Zahn-, Mund- und Kieferkrankheiten, Augustusplatz 2, statt, für die vorklinischen Studierenden im Hause der Vorkliniker-Laboratorien, Universitätsgelände, Anselm-Franz-v.-Bentzel-Weg 14.

### Pflichtlehrrveranstaltungen

- Klinik und Poliklinik für Zahn-, Mund- und Kieferkrankheiten (für Mediziner) [1-std.]  
*N. Behneke, B. Willershausen-Zönnchen, W. Wagner, H. G. Sergl, B. d'Hoedt*  
Mo 11-12
- Klinik und Poliklinik für Zahn-, Mund- und Kieferkrankheiten (für Zahnmed.), 1., 2., 3. und 5. klin. Semester [4-std.]  
*W. Wagner, B. d'Hoedt*  
Di, Do 9-11
- Spezielle Pathologie und Pathohistologie der Zahn-, Mund- und Kieferkrankheiten, Teil II, 4., 5. klin. Semester [1-std.]  
*H. Müntefering, W. Wagner*  
Di 16-17
- Operationskurs I, 3. klin. Semester [11-std.]  
*B. d'Hoedt u. Ass.*  
Z. n. V.  
s. besonderen Anschlag
- Vorlesung zum Operationskurs I, 3. klin. Semester [1-std.]  
*B. d'Hoedt u. Ass.*  
Mo 12-13
- Operationskurs II, 4. klin. Sem. [10-std.]  
*B. d'Hoedt u. Ass.*  
Mo-Fr 13.30-15.30  
s. besonderen Anschlag
- Vorlesung zum Operationskurs II, 4. klin. Semester [1-std.]  
*B. d'Hoedt u. Ass.*  
Mo 12-13
- Röntgenkurs, 1. klin. Sem. [2-std.]  
*B. d'Hoedt, W. Wagner u. Ass.*  
Di 12 s. t.-14

## Dringend empfohlene Lehrveranstaltungen

- Zahnärztlich-chirurgische Propädeutik (m. prakt. Übungen), 1. kl. Sem. [2-std.]  
*B. d'Hoedt u. Ass.*  
Mi 9-11
- Klinisch-röntgenologische Differentialdiagnostik, 5. klin. Sem. [1-std.]  
*W. Wagner, B. d'Hoedt u. Ass.*  
Z. u. O. n. V.
- Operationskurs III – Klinische Mund-, Kiefer- und Gesichtschirurgie, 3. klin. Sem. [5-std.]  
*W. Wagner u. Ass.*  
Mo 8-12.30
- Zahnärztliche Implantologie (Ringvorlesung), 4.-5. klin. Sem. [1-std.]  
*B. d'Hoedt, N. Behneke, W. Wagner*  
Do 16-17

## Pflichtlehrveranstaltungen

- Phantomkurs der Zahnerhaltungskunde, 1. klin. Sem. [20-std.]  
*B. Willershausen-Zönnchen u. Ass.*  
Mo-Do 13-17
- Vorlesung zum Phantomkurs der Zahnerhaltungskunde, 1. klin. Sem. [3-std.]  
*B. Willershausen-Zönnchen u. Ass.*  
Do 11-12, Fr 8-9
- Zahnerhaltungskunde I, 2. und 5. klin. Sem. [3-std.]  
*B. Willershausen-Zönnchen*  
Mo 8-10, Fr 11-12
- Kursus und Poliklinik der Zahnerhaltungskunde I, 2. klin. Sem. [18-std.]  
*B. Willershausen-Zönnchen*  
Mo-Do 13-17
- Kursus und Poliklinik der Zahnerhaltungskunde II, 5. klin. Sem. [18-std.]  
*B. Willershausen-Zönnchen*  
Mo-Fr 8-12.30
- Therapie der Parodontopathien, 2. und 5. klin. Sem. [1-std.]  
*B. Willershausen-Zönnchen*  
Fr 12-13
- Kolloquium über ausgewählte Kapitel der konservierenden Zahnheilkunde, 2. klin. Sem. [1-std.]  
*B. Willershausen-Zönnchen u. Ass.*  
Mo 11-12

- Kolloquium über ausgewählte Kapitel der konservierenden Zahnheilkunde, 5. klin. Sem. [1-std.]  
*B. Willershausen-Zönnchen u. Ass.*  
Do 8-9
- Einführung in die Zahnheilkunde (nur für Kliniker), 1. klin. Sem. [1-std.]  
*B. Willershausen-Zönnchen*  
Mo 14-15

\*\*\*

- Werkstoffkunde für Vorkliniker, Teil I [1-std.]  
*J. Kraft u. Mitarb.*  
Di 9-10
- Werkstoffkunde für Vorkliniker, Teil II [2-std.]  
*J. Kraft u. Mitarb.*  
Mo 10-11, Mi 8-9
- Technisch-propädeutischer Kursus der Zahnersatzkunde mit Demonstrationen [20-std.]  
*J. Kraft u. Ass.*  
Di, Do 8-9  
Laboröffnungszeiten: Mo-Do 8-16.45, Fr 8-14
- Phantomkurs der Zahnersatzkunde I, mit Demonstrationen [ganztägig]  
*J. Kraft u. Ass.*  
6 Wochen in der vorlesungsfreien Zeit nach dem Sommersemester
- Phantomkurs der Zahnersatzkunde II, mit Demonstrationen [20-std.]  
*J. Kraft u. Ass.*  
Mo 11-12, Mi, Do 9-10  
Laboröffnungszeiten: Mo-Do 8-16.45, Fr 8-14

\*\*\*

- Zahnersatzkunde für Kliniker Teil I, 1. und 2. klin. Sem. [2-std.]  
*N. Behneke, F. Müller*  
Di-Do 8-9
- Propädeutischer Kursus der klinischen Prothetik, 1. klin. Sem. [6-std.]  
*N. Behneke u. Ass.*  
Mo, Mi 13.30-16.30
- Kursus und Poliklinik der Zahnersatzkunde I, mit klinischen Demonstrationen und Präparierübungen, 3. klin. Sem. [18-std.]  
*N. Behneke u. Ass.*  
Mo-Fr 13.30-17
- Kursus und Poliklinik der Zahnersatzkunde II, mit klinischen Demonstrationen, 4. klin. Sem. [18-std.]  
*N. Behneke u. Ass.*  
Mo, Di, Do, Fr 8-12.30

- Poliklinik der Zahnersatzkunde, 3. und 4. klin. Sem. [2-std.]  
*N. Behneke*  
10-12
- Kolloquium der klinischen Prothetik, 5. klin. Sem. [1-std.]  
*N. Behneke u. Ass.*  
Z. n. V.
- Einführung in die Okklusionslehre und Funktionsdiagnostik, mit klinischen Demonstrationen, 5. klin. Sem. [1-std.]  
*N. Behneke u. Ass.*  
Z. n. V.

\* \* \*

- Kursus der kieferorthopädischen Technik mit Demonstrationen, 1. klin. Sem. [6-std.]  
*H. G. Sergl u. Ass.*  
Mo 8-13, Fr 9-10
- Einführung in die Kieferorthopädie, 1. klin. Sem. [2-std.]  
*H. G. Sergl u. wiss. Mitarb.*  
Fr 9-11
- Kieferorthopädie Teil I, 2. und 3. klin. Sem. [2-std.]  
*H. G. Sergl*  
Mo 10-11, Di 11s. t.-12
- Kursus und Poliklinik der Kieferorthopädie I, mit diagnostisch therapeutischen Übungen; 3. klin. Sem. [8-std., durchgehend]  
*H. G. Sergl u. Ass.*  
Übungen: Di 11.45-12.30, Mi 8-9
- Kursus und Poliklinik der Kieferorthopädie II mit diagnostisch therapeutischen Übungen, 4. klin. Sem. [8-std., durchgehend]  
*H. G. Sergl u. Ass.*  
Übungen: Mi 15 s. t.-16.30

### Dringend empfohlene Lehrveranstaltungen

- Psychologie für Zahnmediziner [1-std.]  
*H. G. Sergl u. Ass.*  
Z. n. V.
- Kieferorthopädisches Kolloquium [2-std.]  
*R. Endris*  
Z. u. O. n. V.
- Spezielle prothetische Aspekte der zahnärztlichen Implantologie [1-std.]  
*N. Behneke*  
Z. u. O. n. V.
- Gerodontologische Aspekte der zahnärztlichen Prothetik [1-std.]  
*F. Müller*  
Z. u. O. n. V.

### Wahlunterrichtsveranstaltungen

- Anleitung zum selbständigen wissenschaftlichen Arbeiten [ganztägig]  
*H. Duschner*  
Z. n. V. — Verfügungsgebäude
- Oberflächenanalytische Untersuchungsmethoden in der Zahnmedizinischen Grundlagenforschung [2-std.]  
*H. Duschner*  
Z. n. V. — Verfügungsgebäude  
Tel. 17-33 87

## Akademische Lehrkrankenhäuser der Johannes Gutenberg-Universität

Die »Bundesärzteordnung« sieht nach ihrer Fassung der Bekanntmachung vom 14.10.1977 (BGBl. I, S. 1585), zuletzt geändert durch das »Gesetz zur Änderung der Bundesärzteordnung und weitere Gesetze für Heilberufe« vom 23.3.1992 (BGBl. I, S. 719), für die ärztliche Ausbildung ein Studium von mindestens sechs Jahren vor, wobei innerhalb des Studiums eine Zeit von mindestens acht, höchstens zwölf Monaten, für eine durchgehende praktische Ausbildung in Krankenanstalten zu entfallen hat. Der Bundesminister für Jugend, Familie und Gesundheit hat auf dieser Grundlage in der »Approbationsordnung für Ärzte« vom 28.10.1970 (in der Fassung der Bekanntmachung vom 14.7.1987 (BGBl. I, S.1593) und 7. Verordnung zur Änderung der Approbationsordnung für

Ärzte vom 21.12.1989) die Mindestanforderungen, die an das Studium der Medizin zu stellen sind, geregelt. Danach umfaßt die ärztliche Ausbildung ein Studium der Medizin von mindestens sechs Jahren an einer wissenschaftlichen Hochschule. Das letzte Jahr des Studiums entfällt auf eine 48wöchige zusammenhängende praktische Ausbildung in Krankenanstalten. Der »Unterricht am Krankenbett« soll in diesem Zeitraum ganztägig durchgeführt werden können. Dieses »Praktische Jahr« ist Bestandteil des Medizinstudiums in den Unterrichtskliniken. Da die Ausbildungskapazität der Universitätskliniken hierfür nicht ausreicht, ist es notwendig, andere Krankenanstalten, die personell, räumlich und ausstattungs-mäßig bestimmte



Mindestanforderungen erfüllen, an der Ausbildung der Studierenden der Medizin zu beteiligen. Die Verteilung der Medizinstudenten auf die Ausbildungsplätze für die Absolvierung des »Praktischen Jahres« im Klinikum und in den Akademischen Lehrkrankenhäusern der Johannes Gutenberg-Universität obliegt dem Ausschuß »Lehre Klinik« des Fachbereichsrats Medizin. Die Verteilung wird von diesem Ausschuß anhand der Orts- und Fachwünsche der Medizinstudenten und nach Maßgabe einer vom Fachbereichsrat Medizin erlassenen »Präferenzliste« vorgenommen. Die Krankenanstalten nehmen auf der Grundlage der Ordnung des Fachbereichs Medizin der Johannes Gutenberg-Universität Mainz für das Studium

der Medizin im Rahmen der Ärztlichen Ausbildung vom 11. Mai 1993 an der praktischen Ausbildung von Studierenden der Medizin gemäß den Bestimmungen der Approbationsordnung für Ärzte teil. Die Krankenhausanstalten sind berechtigt, für die Zeit der Vertragsdauer die Zusatzbezeichnung »Akademisches Lehrkrankenhaus der Johannes Gutenberg-Universität Mainz« zu führen. Die praktische Ausbildung in der Krankenanstalt gliedert sich in eine Ausbildung von je vier Monaten in Innerer Medizin und Chirurgie (Pflichtfächer) und wahlweise in einem der übrigen klinisch-praktischen Fachgebiete (Wahlpflichtfächer).

### Städtische Krankenanstalten Idar-Oberstein GmbH

- Dr.-Ottmar-Kohler-Straße 2, 55743 Idar-Oberstein, Tel. (0 67 81) 6 60, Fax (0 67 81) 66 19 40
- Studienleiter:  
Dr. med. G. BÜHLER, Tel. (0 67 81) 66 15 70
- Sekretariat:  
Christine MUNSTEINER, Studentenbibl.,  
Tel. (0 67 81) 66 19 62, Sprechz. Mo-Fr 9-11
- Ärztlicher Direktor:  
Dr. med. E.-A. GÖBEL, Tel. (0 67 81) 66 11 70
- Verwaltungsdirektor:  
J. WILD, Tel. (0 67 81) 66 17 01
- Vertragsdauer: 01.10.1997 bis 30.09.2000
- Ausbildungsplätze: 32
- Dauer des Praktischen Jahres:  
26.10.1998 bis 25.09.1999

#### Lehrbeauftragte

##### PFLICHTFÄCHER:

- Chirurgie: Prof. Dr. H. RAHMER,  
Dr. F. WEYAND

##### Innere Medizin:

- Dr. G. BÜHLER, Prof. Dr. Dr. A. A. FAUSER,  
Prof. Dr. H. H. KLEIN

##### WAHLPFLICHTFÄCHER:

- Gynäkologie: Dr. R. GROS
- Pädiatrie: Prof. Dr. Dr. R. GALASKE
- Radiologie: Dr. W. WAGENMANN
- Urologie: Dr. J. GÜNTHER
- Neurologie: Dr. W.-H. VON ARNIM

##### KONSILIARFÄCHER:

- Augenheilkunde: Dr. H.-J. SCHMIDT
- Laboratoriumsmedizin: Dr. N. ADE
- Pathologie: Prof. Dr. G. GÜNTHER
- HNO-Heilkunde: Dr. H. RAULS
- Anästhesiologie: Dr. E.-A. GÖBEL
- Psychatrie: Dr. B. LAUFS

### Westpfalz-Klinikum, Standort 1, Kaiserslautern

- Hellmut-Hartert-Straße 1, 67655 Kaiserslautern,  
Tel. (06 31) 2 03-1, Fax (06 31) 2 03 17 03
- Studienleiter:  
Prof. Dr. R. WAGNER, Tel. (06 31) 2 03-16 67
- Sekretariat:  
Simone GEIB, Tel. (06 31) 2 03-17 35, Fax  
(06 31) 2 03-15 39,  
Sprechzeiten: Mo-Fr 7.30-12, 8. OG W-Bau
- Ärztlicher Direktor:  
Prof. Dr. K. PASCHEN, Tel. (06 31) 2 03-12 56
- Geschäftsführerin:  
Diana DIETRICH, Tel. (06 31) 2 03-12 30

- Vertragsdauer: 01.04.1997 bis 31.03.2000
- Ausbildungsplätze: 36
- Dauer des Praktischen Jahres:  
26.04.1999 bis 25.03.2000

#### Lehrbeauftragte

##### PFLICHTFÄCHER:

- Chirurgie: Prof. Dr. B. KOCH, Dr. H. RITTER,  
Prof. Dr. W. SEYBOLD-EPTING
- Innere Medizin: Prof. Dr. H. LINK
- Innere Medizin II: Dr. H.-G. GLUNZ
- Innere Medizin III: Prof. Dr. F. W. ALBERT

**WAHLPFLICHTFÄCHER:**

- Gynäkologie: Prof. Dr. H.-J. VOIGT
- Pädiatrie: Prof. Dr. G. RUPPRATH
- Urologie: Prof. Dr. KOPPER

**KONSILIARFÄCHER:**

- Anästhesiologie: Prof. Dr. C. MADLER
- Nuklearmedizin u. Röntgendiagnostik:  
Dr. W. HERBIG
- Pathologie: Prof. Dr. R. WAGNER
- Laboratoriumsmedizin: Prof. Dr. K. PASCHEN

**Bundeswehrzentral Krankenhaus Koblenz**

- Rübener Straße 170, 56072 Koblenz,  
Tel. (02 61) 28 11, Fax (02 61) 28 14 01
- Chefarzt:  
Generalarzt Prof. Dr. Herbert FRÖSSLER, Tel.  
(02 61) 2 81/21 00
- Studienleiter: Oberstarzt Dr.  
Hartmut FALLEN, Tel. (02 61) 2 81/22 05
- Sekretariat:  
Eveline MATYSSEK, Sprechzeiten: Mo-Do  
7.30-11.30, Fr 7.30-10.45, Tel. (02 61) 2 81/6 08
- Leiter der Verwaltung:  
Regierungsoberamtsrat Erich ADAMS, Tel. (02  
61) 2 81/22 00
- Vertragsdauer: 01.04.1997 bis 31.03. 2002
- Ausbildungsplätze: 12
- Dauer des Praktischen Jahres:  
26.04.1999 bis 25.03.2000

**Lehrbeauftragte****PFLICHTFÄCHER:**

- Chirurgie: Oberstarzt Prof. Dr. J. LENZ
- Herz- und Gefäßchirurgie: Oberfeldarzt Prof.  
Dr. C. WEINHOLD
- Innere Medizin: Oberstarzt Dr. H. FALLEN

**WAHLPFLICHTFÄCHER:**

- Orthopädie: Oberstarzt Dr. D. KNAPP
- Dermatologie: Flottenarzt PD Dr. E. FRANZ

**KONSILIARFACH:**

- Pathologie: Oberstarzt Dr. R. SCHÄFER

**Evangelisches Stift St. Martin, Koblenz**

- Johannes-Müller-Straße 7, 56068 Koblenz,  
Tel. (02 61) 1 37-0, Fax 1 37-12 34
- Studienleiter:  
Dr. med. Hans-Hermann DORMEYER, Sprech-  
zeiten Di 16-18, Tel. (02 61) 1 37-16 43, Fax  
1 37 16 88
- Sekretariat:  
Gerti OED, Eleonore ZIMMER, Sprechzeiten: Di  
u. Fr 13-16, Zi. 207, Tel. (02 61) 1 37-16 43
- Ärztlicher Direktor:  
Dr. Hans-Hermann DORMEYER, Tel. (02 61)  
1 37-16 44
- Verwaltungsdirektor:  
Lutz HECHT, Tel. (02 61) 1 37-14 11/14 48, Fax  
1 37 16 54
- Vertragsdauer: 01.10.1996 bis 30.09.1999
- Ausbildungsplätze zusammen mit Landesner-  
venklinik Andernach: 18
- Dauer des Praktischen Jahres:  
26.10.1998 bis 25.09.1999

**Lehrbeauftragte****PFLICHTFÄCHER:**

- Chirurgie: PD Dr. F. BAUMGAERTEL,  
PD Dr. Dr. B. PETRACIC, Prof. Dr. W. HISSEN
- Innere Medizin: Dr. H. H. DORMEYER,  
PD Dr. F. KERSTING

**WAHLPFLICHTFACH:**

- Anästhesiologie: Dr. J. ELGER

**KONSILIARFÄCHER:**

- Anästhesiologie: Dr. J. ELGER
- Pathologie: Prof. Dr. R. KRÜGER,  
Dr. E. DE LEON, Prof. Dr. W. LENZ
- Radiologie: Prof. Dr. R. HÜLSE
- Augenabteilung: Dr. D. BRAMBRING,  
Dr. P. SCHMITZ-VALCKENBERG

## Rhein-Mosel-Fachklinik Andernach

- Vulkanstraße 58, 56626 Andernach,  
Tel. (0 26 32) 4 07-5 77, Fax (0 26 32) 40 76 02
- Studienleiter und Ärztlicher Direktor:  
Dr. med. Fritz HILGENSTOCK, Tel. (0 26 32) 40 75 77
- Sekretariat:  
Heidrun FINSTERER, Klinisches Zentrum
- Verwaltungsdirektor:  
Willi WEIDENBACH, Tel. (0 26 32) 40 73 22
- Vertragsdauer: 01.10.1996 bis 30.09.1999

- Ausbildungsplätze: Siehe Evangelisches Stift St. Martin, Koblenz
- Dauer des Praktischen Jahres: 26.10.1998 bis 25.09.1999

### Lehrbeauftragte

#### WAHLPFLICHTFÄCHER:

- Psychiatrie: Dr. ELSNER, Dr. A. KORN
- Neurologie: Dr. F. HILGENSTOCK, Dr. D. VON DER OSTEN-SACKEN

## Städtisches Klinikum Kemperhof, Koblenz

- Koblenzer Straße 115-155, 56065 Koblenz,  
Tel. (02 61) 49 91, Fax (02 61) 4 99- 22 00
- Studienleiter:  
Prof. Dr. med. Rainer KIRCHNER, Tel. (02 61) 4 99-22 52
- Sekretariat:  
Marina FLÖCK, Sprechzeiten: Mo-Do 7.30-12 und 12.30-16, Fr 7.30-14, Büro Lehrkrankenhaus, Tel. (02 61) 4 99-28 05
- Ärztlicher Direktor:  
Prof. Dr. med. Manfred RISTER, Tel. (02 61) 4 99-26 01
- Verwaltungsdirektor:  
Siegmar STÖRMER, Tel. (02 61) 4 99-20 01
- Vertragsdauer: 01.04.1997 bis 31.03.2000
- Ausbildungsplätze: 42
- Dauer des Praktischen Jahres: 26.04.1999 bis 25.03.2000

### Lehrbeauftragte

#### PFLICHTFÄCHER:

- Chirurgie: Prof. Dr. R. KIRCHNER, Dr. D. GUSE, Dr. U. HUTZELMANN
- Innere Medizin: Prof. Dr. T. BOZKURT, Prof. Dr. T. EISENHAEUER, Dr. M. KERN, Dr. R. DE MAS

#### WAHLPFLICHTFÄCHER:

- Anästhesiologie: Prof. Dr. H. MÜLLER
- Gynäkologie: PD Dr. U. GETHMANN
- Pädiatrie: Prof. Dr. M. RISTER, Dr. R. FERRARI
- Urologie: Dr. L. LAMPANTE, Dr. C. CHARVALAKIS

#### KONSILIARFÄCHER:

- Pathologie: Dr. F. DELEON, Prof. Dr. R. KRÜGER, Prof. Dr. W. LENZ
- Radiologie: Prof. Dr. L. V. HABIGHORST

## Klinikum der Stadt Ludwigshafen GmbH

- Bremserstraße 79, 67063 Ludwigshafen,  
Tel. (06 21) 5 03-0, Fax (06 21) 5 03 45 76
- Studienleiter:  
Prof. Dr. med. Rüdiger WELT, Tel. (06 21) 5 03-30 50
- Stellvertreter:  
Prof. Dr. med. Volker VOIGTLÄNDER, Tel. (06 21) 5 03-33 50
- Sekretariat: Monika ROLLAR, Studentenhaus (Haus 3) Tel. (06 21) 5 03-45 70, Sprechzeiten: Mo, Mi, Do 8-15
- Ärztlicher Direktor:  
Prof. Dr. Dr. Dieter SEILER, Tel. (06 21) 5 03-35 50
- Geschäftsführer:  
Dr. V. GRAF, Tel. (06 21) 5 03 20 88
- Vertragsdauer: 01.04.1984 bis 31.03.1999
- Ausbildungsplätze: 30

- Dauer des Praktischen Jahres: 26.04.1999 bis 25.03.2000

### Lehrbeauftragte

#### PFLICHTFÄCHER:

- Chirurgie: Prof. Dr. K. SCHÖNLEBEN, Dr. H. A. MÜLLER
- Innere Medizin: PD Dr. M. UPPENKAMP, Klinik A, Prof. Dr. J. SENEGES, Klinik B, Prof. Dr. J.-F. RIEMANN, Klinik C, PD Dr. S. SCHUSTER

#### WAHLPFLICHTFÄCHER:

- Gynäkologie: Prof. Dr. W. D. LEHMANN
- Neurologie: Prof. Dr. K. LOWITZSCH
- Dermatologie: Prof. Dr. V. VOIGTLÄNDER

**KONSILIARFÄCHER:**

- Anästhesiologie: Prof. Dr. J. BOLDT
- Pathologie: Prof. Dr. M. BOHRER
- Radiologie/Röntgendiagnostik:  
Dr. P. WETZEL
- Laboratoriumsmedizin:  
Prof. Dr. Dr. D. SEILER, Prof. Dr. P. HELL-  
STERN

- Augenheilkunde: Prof. Dr. R. WELT
- HNO-Heilkunde: Prof. Dr. H.-G. MÜNKER
- Strahlentherapie und Nuklearmedizin:  
PD Dr. T. SCHNABEL
- Herzchirurgie: Prof. Dr. W. SAGGAU

**St. Hildegardis-Krankenhaus, Mainz**

- Hildegardstraße 2, 55131 Mainz,  
Tel. (061 31) 1471, Fax (061 31) 1477 53
- Studienleiter:  
Prof. Dr. med. Michael JUNG
- Sekretariat:  
Susanne DIETSCH, Uta SCHUKART, Sprechzei-  
ten: Mo-Fr 8-16, Tel. (061 31) 1474 27
- Ärztlicher Direktor:  
Prof. Dr. med. Karl-Dieter HÖHLE
- Verwaltungsdirektor: K. G. SINSS
- Vertragsdauer: 01.04.1977 bis 01.10.2000
- Ausbildungsplätze: 16
- Dauer des Praktischen Jahres:  
26.10.1998 bis 25.09.1999

**Lehrbeauftragte****PFLICHTFÄCHER:**

- Chirurgie: Prof. Dr. K.-D. HÖHLE
- Innere Medizin: Prof. Dr. M. JUNG, PD Dr. C.  
KORTSIK

**WAHLPFLICHTFACH:**

- Gynäkologie: Prof. Dr. F. PETERS

**KONSILIARFÄCHER:**

- Anästhesiologie: Dr. G. TRAUE
- Radiologie: Dr. L. LOCHNER

**Stadtkrankenhaus Rüsselsheim am Main**

- August-Bebel-Straße 59, 65428 Rüsselsheim  
am Main, Tel. (0 61 42) 88 0, Fax (0 61 42)  
88 1371
- Studienleiter und Ärztlicher Direktor:  
Prof. Dr. med. Hans Hartmut STELZIG, Tel.  
(061 42) 88 15 01
- Sekretariat:  
Emilie FISCHER, Sprechzeiten: Mo-Fr 12-16,  
Tel. (061 42) 88 14 67
- Verwaltungsdirektor: Willi BURGARD, Ltd.  
Magistratsdirektor, Tel. (061 42) 88 14 00
- Vertragsdauer: 01.10.1999 bis 30.09.2000
- Ausbildungsplätze: 28
- Dauer des Praktischen Jahres: 26.10.1998 bis  
25.09.1999

**Lehrbeauftragte****PFLICHTFÄCHER:**

- Chirurgie: Prof. Dr. P. KEMPF
- Innere Medizin: Prof. Dr. H. J. VON MENGDEN,  
Prof. Dr. M. OLBERMANN

**WAHLPFLICHTFÄCHER:**

- Anästhesiologie: Dr. F.-H. SCHÜTTE
- Gynäkologie: Prof. Dr. L. HEILMANN
- Pädiatrie: Prof. Dr. J. GEHLER
- Radiologie: Prof. Dr. H. H. STELZIG

**KONSILIARFÄCHER:**

- Augenheilkunde: Prof. Dr. P. HOCHGESAND
- Urologie: Dr. VRADELIS
- Laboratoriumsdiagnostik:  
Dr. E. SCHMIDT-MARTILA

**Dr.-Horst-Schmidt-Kliniken GmbH, Klinikum der Landeshauptstadt  
Wiesbaden**

- Ludwig-Erhard-Straße 100, 65199 Wiesbaden,  
Tel. (06 11) 43-0, Fax (06 11) 43 26 01

- Studienleiter:  
Prof. Dr. Boye WEISNER, Tel. (06 11) 43 23 74,  
Fax (06 11) 43 27 32

- Sekretariat:  
Hannelore REIDL, Sprechzeiten: Mo-Fr 7.30-13,  
Neubau Schule, Zi. 27, Tel. (06 11) 43 28 41
- Ärztlicher Direktor:  
Prof. Dr. Michael ALBANI,  
Tel. (06 11) 43-25 54, Fax (06 11) 43 25 57
- Stellv. Ärztlicher Direktor:  
Prof. Dr. Boye WEISNER
- Geschäftsführer der Kliniken:  
Holger STREHLAU-SCHWOLL, Tel. (06 11) 43  
20 75, Fax (06 11) 43 27 27
- Stellvertr. Geschäftsführerin:  
Ingrid STRACK, Magistratsdirektorin,  
Tel. (06 11) 43 20 78
- Vertragsdauer: 01.04.1997 bis 31.03.2000
- Ausbildungsplätze: 48
- Dauer des Praktischen Jahres: 26.04.1999 bis  
25.03.2000

### Lehrbeauftragte

#### PFLICHTFÄCHER:

- Chirurgie:  
Prof. Dr. H. PETERS, PD Dr. G. GAMSTÄTTER

### Stadtkrankenhaus Worms

- Gabriel-von-Seidl-Straße 81, 67550 Worms,  
Tel. (0 62 41) 5 01-0, Fax (0 62 41) 50 16 00
- Studienleiter:  
Prof. Dr. med. Roland SCHUHMAN, Tel.  
(0 62 41) 50 13 37, Fax (0 62 41) 50 16 16
- Sekretariat:  
Ursula BAUER, Sprechzeiten: Mo-Fr, 8-12, Zi.  
029, 7. OG, Tel. (0 62 41) 50 13 96
- Ärztlicher Direktor:  
Dr. G. HERRMANN, Tel. (0 62 41) 50 12 80
- Verwaltungsdirektor:  
Friedrich HAAS, Tel. 50 12 10
- Vertragsdauer: 01.10.1977 bis 30.09.2000
- Ausbildungsplätze: 27
- Dauer des Praktischen Jahres: 26.10.1998 bis  
25.09.1999

- Unfallchirurgie: Prof. Dr. K. WENDA
- Innere Medizin: Prof. Dr. M. SIGMUND,  
Dr. C. PIPER, Prof. Dr. C. ELL, PD Dr. N. FRICK-  
HOFEN

#### WAHLPFLICHTFÄCHER:

- Anästhesiologie: Prof. Dr. J. SCHMITZ
- Dermatologie: Prof. Dr. J. METZ
- Gynäkologie: Prof. Dr. P. BERLE, PD Dr. T. HIT-  
SCHOLD
- Pädiatrie: Prof. Dr. M. ALBANI
- Urologie: Prof. Dr. M. KÖLLERMANN
- Neurologie/Psychiatrie: Prof. Dr. B. WEISNER

#### KONSILIARFÄCHER:

- Augenheilkunde: Prof. Dr. W. LERCHE
- Pathologie: Prof. Dr. H. MÜLLER
- Radiologie: Prof. Dr. H. WEIGAND,  
Prof. Dr. J. SPITZ
- Mikrobiologie: Prof. Dr. H.-H. SCHASSAN

### Lehrbeauftragte

#### PFLICHTFÄCHER:

- Chirurgie: Prof. Dr. H. BINDEWALD,  
Prof. Dr. F. KLAPP
- Innere Medizin: Prof. Dr. P. LIMBOURG,  
Prof. Dr. K. H. BECKH

#### WAHLPFLICHTFÄCHER:

- Anästhesiologie: Dr. G. HERRMANN
- Gynäkologie und Geburtshilfe:  
Prof. Dr. R. SCHUHMAN
- Pädiatrie: PD Dr. SKOPNIK
- Urologie: Prof. Dr. W. JELLINGHAUS
- Orthopädie: Dr. J. ORTH

#### KONSILIARFÄCHER:

- Anästhesiologie: Dr. G. HERRMANN
- Pathologie: Prof. Dr. V. GROULS
- Radiologie: Dr. J. ADOLPH

## Krankenhaus der Barmherzigen Brüder, Trier

- Nordallee 1, 54292 Trier, Tel. (06 51) 20 80, Fax (06 51) 2 08 12 99
- Studienleiter:  
Prof. Dr. med. W. H. BOESKEN, Tel. (06 51) 2 08 27 21, Fax 208 27 30
- Sekretariat:  
Eva HAAS-GIELEN, Sprechzeiten: Mo-Fr 8-12 und 13.30-16, Zi. 30, Tel (06 51) 2 08 12 06/12 07
- Ärztlicher Direktor:  
Dr. med. A. DELLER
- Verwaltungsdirektor:  
Dr. G. MERSCHBÄCHER, Tel. (06 51) 2 08 12 06
- Vertragsdauer: 01.10.1997 bis 30.10.2000
- Ausbildungsplätze: 29
- Dauer des Praktischen Jahres:  
26.10.1998 bis 25.09.1999

### Lehrbeauftragte

#### PFLICHTFÄCHER:

- Chirurgie: Prof. Dr. W. OETTINGER,  
Dr. V. MÜLLER

- Innere Medizin: Prof. Dr. W. H. BOESKEN,  
PD Dr. C. KÖLBEL, Dr. K. GANSTER,  
Dr. E. JOCHUM, Dr. K. HAUPTMANN,  
Dr. J. VOGT

#### WAHLPFLICHTFÄCHER:

- Augenheilkunde: Prof. Dr. H. HÜBNER
- Neurologie: Dr. B. BOHNERT
- Orthopädie: Prof. Dr. T. HOPF

#### KONSILIARFÄCHER:

- Anästhesiologie: Dr. A. DELLER
- Pathologie: Dr. U. UHL, Prof. Dr. E. MÄUSLE,  
Dr. K. HINKELDEY
- Radiologie: Prof. Dr. H.-P. BUSCH
- Urologie: PD Dr. D. NEISIUS
- Neurochirurgie: Prof. Dr. K. FAULHAUER

## Krankenanstalt Mutterhaus der Borromäerinnen, Trier

- Hausanschrift: Feldstraße 16, 54290 Trier,  
Tel. (06 51) 947-0, Fax (06 51) 7 42 15
- Postfachanschrift: Psf. 2920, 54219 Trier
- Studienleiter:  
Prof. Dr. med. Michael CLEMENS, Tel. (06 51) 9 47 23 76, Fax (06 51) 9 47 25 74
- Sekretariat:  
Margret SCHMITT, Sprechzeiten: Mo-Do 8-16,  
Fr 8-14, Zi. 778, Studiengeschoß, Tel. (06 51) 9 47-23 21, Fax (06 51) 9 47-25 32
- Ärztlicher Direktor:  
PD Dr. med. Rolf GRUBER
- Geschäftsführer:  
Ralf LUNKENHEIMER, Tel. (06 51) 9 47 23 29
- Vertragsdauer: 01.04.1997 bis 31.03.2000
- Ausbildungsplätze: 28
- Dauer des Praktischen Jahres: 26.04.1999 bis 25.03.2000

### Lehrbeauftragte

#### PFLICHTFÄCHER:

- Chirurgie: Prof. Dr. H. G. STRAATEN
- Kinderchirurgie: PD. Dr. R. GRUBER

- Gefäßchirurgie: Dr. med. C. DOLETSCHKE
- Innere Medizin: Prof. Dr. med. M. CLEMENS,  
PD Dr. D. BRACHTEL, Prof. Dr. T. H. SCHÜR-  
MEYER

#### WAHLPFLICHTFÄCHER:

- Gynäkologie: Prof. Dr. med. J. HANKER
- HNO-Heilkunde: Dr. F. P. SCHWERDTFEGER
- Kinderheilkunde: Prof. Dr. med. W. RAUH
- Orthopädie: Prof. Dr. W. MENKE
- Radiologie/Onkologie: Dr. W. DORNOFF
- Radiologie/Diagnostik/Nuklearmedizin:  
PD Dr. G. SIGMUND

#### KONSILIARFÄCHER:

- Anästhesiologie: Dr. Giovanni LO SARDO
- Augenheilkunde: Dr. B. ELLERHORST
- Neurologie: Dr. L. STOLZIS
- Orthopädie: Prof. Dr. med. W. MENKE
- Pathologische Anatomie:  
Prof. Dr. E. MÄUSLE
- Kinder- und Jugendpsychiatrie:  
PD Dr. A. MARCUS

## Klinikum der Johannes Gutenberg-Universität

- Langenbeckstraße 1, 55131 Mainz,  
Tel. (061 31) 17-1, Fax (061 31) 17-34 87
- Studiendekan:  
Univ.-Prof. Dr. R. WANITSCHKE, Tel. (061 31)  
17-34 85
- Angelegenheiten der Studierenden:  
Maria-Theresia HERRMANN, Tel. (061 31) 17-  
31 85
- Ärztlicher Direktor:  
Univ.-Prof. Dr. M. THELEN, Tel. (061 31) 17-73 70
- Verwaltungsdirektor:  
Thomas MÜLLER-BELLINGRODT,  
Tel. (061 31) 17-72 01
- Ausbildungsplätze: 43
- Dauer des Praktischen Jahres:  
26.10.1998 bis 25.09.1999

### Lehrbeauftragte

#### PFLICHTFÄCHER:

- Chirurgie:  
Univ.-Prof. Dr. T. JUNGINGER, Univ.-Prof. Dr.

H. OELERT, Univ.-Prof. Dr. S. HOFMANN-VON  
KAP-HERR, Prof. Dr. P. M. ROMMENS

- Innere Medizin:  
Univ.-Prof. Dr. J. MEYER, N. N., Univ.-Prof. Dr.  
J. BEYER, Univ.-Prof. Dr. R. BUHL,  
Univ.-Prof. Dr. C. HUBER

#### WAHLPFLICHTFÄCHER:

- Anästhesiologie: Univ.-Prof. Dr. W. DICK
- Augenheilkunde: Univ.-Prof. Dr. N. PFEIFFER
- Dermatologie: Univ.-Prof. Dr. J. KNOP
- Gynäkologie: Univ.-Prof. Dr. P.-G. KNAPSTEIN
- HNO-Heilkunde: Univ.-Prof. Dr. W. MANN
- Neurologie: Univ.-Prof. Dr. H. C. HOPF
- Orthopädie: Univ.-Prof. Dr. J. HEINE
- Phoniatrie/Pädaudiologie: Univ.-Prof. Dr. M.  
HEINEMANN
- Psychiatrie: Univ.-Prof. Dr. O. BENKERT
- Psychotherapie:  
Univ.-Prof. Dr. S. O. HOFFMANN
- Radiologie: Univ.-Prof. Dr. M. THELEN
- Urologie: Univ.-Prof. Dr. J. THÜROFF

## Fachbereich 11: Philosophie/Pädagogik

- Postanschrift:  
Fachbereich Philosophie/Pädagogik  
55099 Mainz, Fax 39-34 07
- Besucheranschrift:  
Jakob-Welder-Weg 18 (Philosophicum)
- Dekan: N. N.,  
P 00-227, Tel. 39-26 16
- Prodekan: N. N.
- Dekanat: Margit SCHÄFER-WEYAND,  
P 00-223, Tel. 39-26 16/54 16,  
[sweyand@mail.uni-mainz.de],  
Sprechzeiten Mo-Fr 10-12
- Frauenbeauftragte: Bärbel MAUL M.A., SB II  
04-643, Tel. 39-27 16
- Vertreterin: Dr. Karen JOISTEN, P Zi. 00-514,  
Tel. 39-27 91

### Informationen für Studierende

#### Studienfächer und -abschlußmöglichkeiten sowie Studien-, Prüfungs- und Promotionsordnungen

- Philosophie:
  - Magister Artium (M.A.); Doppelabschluß Magister Artium der Johannes Gutenberg-Universität Mainz und Maîtrise der Université de Bourgogne, Dijon (s. S. 116)  
Die Ordnung für die Zwischenprüfung der Fachbereiche 11-16 und 23 ist im Dekanat und in P Zi. 00-924 erhältlich.  
Die Ordnung für die Magisterprüfung der Fachbereiche 11-16 und 23 ist im Dekanat erhältlich.
  - Erste Staatsprüfung für das Lehramt an Gymnasien  
Die Studienordnung für das Fach Philosophie (für die Studiengänge Erste Staatsprüfung für das Lehramt an Gymnasien; Magister Artium und Promotion) an der Johannes Gutenberg-Universität Mainz ist in P Zi. 00-924 erhältlich.  
Die Landesverordnung über die Erste Staatsprüfung für das Lehramt an Gymnasien ist im Buchhandel erhältlich.
    - Prüfungsamt: s. S. 78
  - Promotion (Dr. phil.), die keine Abschlußprüfung voraussetzt  
Die Promotionsordnung der Fachbereiche 11-16 und 23 ist im Dekanat erhältlich.
- Pädagogik:
  - Diplom (Dipl.-Päd.)  
Die Ordnung für die Diplomprüfung in Erziehungswissenschaft an der Johannes Gutenberg-Universität ist im Päd. Institut erhältlich.
  - Magister Artium (M.A.)  
Die Ordnungen der Fachbereiche 11-16 und 23 für die Zwischenprüfung und die Magisterprüfung sind im Dekanat erhältlich.
  - Erste Staatsprüfung für das Lehramt an Gymnasien (Erziehungswissenschaftliches Begleitstudium)  
Die Landesverordnung über die Erste Staats-

prüfung für das Lehramt an Gymnasien ist im Buchhandel erhältlich und im Dekanat einsehbar (Kopiervorlage).

- Prüfungsamt: s. S. 78
- Promotion (Dr. phil.), die keine Abschlußprüfung voraussetzt.  
Die Promotionsordnung der Fachbereiche 11-16 und 23 ist im Dekanat erhältlich.

**PRÜFUNGSAUSSCHUSS PHILOSOPHIE:**  
Vorsitzender: Dekan des Fachbereichs,  
Geschäftsstelle: Dekanat des Fachbereichs,  
P Zi. 00-223, Sprechzeiten Mo-Fr 10-12

**PRÜFUNGSAUSSCHUSS PÄDAGOGIK:**

- Diplom  
Vorsitzender: Univ.-Prof. Dr. F. HAMBURGER,  
Sekretariat: Rosaria APPEL,  
Geschäftsstelle: Pädagogisches Institut, SB II  
03-313, Tel. 39-29 17, Sprechzeiten Mo, Mi,  
Do 9-12, Mo 14-16
- Magister, Promotion  
s. Prüfungsausschuß Philosophie

#### Einführungsveranstaltungen für Studienanfänger, Fach- und Hochschulortwechsler

- Philosophie:  
Donnerstag, 1. April 1999, 11-13, P 11
- Integriertes Studienprogramm Magister/Maîtrise:  
Donnerstag, 1. April 1999, 15-17, P 11
- Pädagogik:
  - Diplomstudiengang:  
Montag, 29. März 1999, 10-12, P 11
  - Magister- und Promotionsstudiengang:  
Montag, 29. März 1999, 12-14, P 11
  - Erziehungswissenschaftliches Begleitstudium für Lehramtsstudiengänge:  
Mittwoch, 31. März 1999, 18-20, P 2



## Studienfachberatung

### PHILOSOPHIE

Jakob-Welder-Weg 18

- in der vorlesungsfreien Zeit vom 1. bis 26. März 1999: s. Aushang, die genauen Zeiten sind im Sekretariat (Tel. 39-23 88) zu erfragen.
- in der Studieneinführungswoche vom 29. März bis 1. April 1999: s. Aushang, die Zeiten können im Sekretariat (Tel. 39-23 88) erfragt werden.
- in der Vorlesungszeit vom 6. April bis 9. Juli 1999: Dr. L. BAUMANN, Di 10-12, P Zi. 00-932
- in der vorlesungsfreien Zeit vom 12. Juli bis 30. September 1999: s. Aushang, die Zeiten können im Sekretariat (Tel. 39-23 88) erfragt werden.

### PÄDAGOGIK

Colonel-Kleinmann-Weg 2, SB II

- in der vorlesungsfreien Zeit vom 1. bis 26. März 1999:
  - Studiengang Diplom-Pädagogik:  
R. MAIER, Mo, Do 9-10.30,  
SB II 03-321, Tel. 39-29 17;  
B. HEUER, Mo 11.15-13,  
SB II 03-333, Tel. 39-29 76
  - Studiengang Lehramt an Gymnasien:  
G. EDLICH, Mo 11.15-13, Di 10-12,  
SB II 03-131, Tel. 39-59 94/38 94;  
Dr. G. HECK, Di 10-12,  
SB II 03-342, Tel. 39-22 91;  
B. HEUER, Mo 11.15-13,  
SB II 03-333, Tel. 39-29 76;  
Dr. E. G. RENDA, Di 12-13,  
SB II 03-233, Tel. 39-38 13
  - Andere Studiengänge und Pädagogik als Nebenfach: A. R. EBEL, Di 10-12, Fr 14-16,  
SB II 04-623, Tel. 39-22 52
- in der Studieneinführungswoche vom 29. März bis 1. April 1999: Beratungsplan s. Aushang
- in der Vorlesungszeit vom 6. April bis 9. Juli 1999:
  - Studiengang Diplom-Pädagogik:  
R. MAIER, Mo, Do 9-10.30,  
SB II 03-321, Tel. 39-29 17;  
B. HEUER, Mo 11.15-13,  
SB II 03-333, Tel. 39-29 76
  - Studienrichtung Sozialpädagogik:  
Dr. G. SANDER, Do 11-12,  
SB II 03-431, Tel. 39-32 49
  - Kindergartenpädagogik:  
A. R. EBEL, Di 10-12,  
SB II 04-623, Tel. 39-22 52
  - Studienrichtung Erwachsenenbildung:  
Dr. G. HECK, Di 10-12,  
SB II 03-342, Tel. 39-22 91

- Studienrichtung Sonderpädagogik:  
S. HIRSCH, Mi 14-16, SB II 03-443,  
Tel. 39-46 36  
S. HECKLAU-SEIBERT, Di 15-17,  
SB II 03-443, Tel. 39-46 36
- Studienrichtung Schule:  
s. Studiengang Lehramt
- Studiengang Lehramt an Gymnasien:  
G. EDLICH, Mo 11.15-13, Di 10-12,  
SB II 03-131, Tel. 39-59 94/38 94;  
Dr. G. HECK, Di 10-12,  
SB II 03-342, Tel. 39-22 91;  
Prof. Dr. W. HELSPER, Di 9-11,  
SB II 03-143, Tel. 39-48 11;  
B. HEUER, Mo 11.15-13,  
SB II 03-333, Tel. 39-29 76;  
Dr. E.-G. RENDA, Di 12-13,  
SB II 03-233, Tel. 39-38 13
- Andere Studiengänge und Pädagogik als Nebenfach: A. R. EBEL, Di 10-12, Fr 14-16,  
SB II 04-623, Tel. 39-22 52
- in der vorlesungsfreien Zeit vom 12. Juli bis 30. September 1999:
  - Studiengang Diplom-Pädagogik:  
R. MAIER, Mo, Do 9-10.30,  
SB II 03-321, Tel. 39-29 17;  
B. HEUER, Mo 11.15-13,  
SB II 03-333, Tel. 39-29 76
  - Studiengang Lehramt an Gymnasien:  
G. EDLICH, Mo 11.15-13, Di 10-12,  
SB II 03-131, Tel. 39-59 94/38 94;  
Dr. G. HECK, Di 10-12,  
SB II 03-342, Tel. 39-22 91;  
B. HEUER, Mo 11.15-13,  
SB II 03-333, Tel. 39-29 76;  
Dr. E. G. RENDA, Di 12-13,  
SB II 03-233, Tel. 39-38 13
  - Andere Studiengänge und Pädagogik als Nebenfach: A. R. EBEL, Di 10-12, Fr 14-16,  
SB II 04-623, Tel. 39-22 52

### Praktikumsberatung für Studierende der Diplompädagogik

- Sandra HUTH, Zeit: siehe Aushang,  
SB II 03-435, Tel. 39-29 73;

### Praktikums- und ERASMUS/SOKRATES-Beratung

- Iris THIMM, Zeit: siehe Aushang,  
SB II 03-435, Tel. 39-29 73

## Vertrauensdozenten für ausländische Studierende

- Philosophie:  
Dr. phil. Lutz BAUMANN,  
Philosophicum, Jakob-Welder-Weg 18,  
P Zi. 00-932, Tel. 39-27 92,  
Sprechzeiten in der Vorlesungszeit Di 10-12 u.  
n. V., in der vorlesungsfreien Zeit gemäß Aus-  
hang u. n. V.
- Pädagogik: Univ.-Prof. Dr. phil.  
Friedrich Wilhelm KRON,  
SB II 02-653, Tel. 39-21 43,  
Sprechzeiten Mi 15-17 u. n. V.

## Kommentar zu den Lehrveranstaltungen

Der Fachschaftsrat Philosophie gibt ein kommentiertes Verzeichnis aller Lehrveranstaltungen her-

aus. Erhältlich voraussichtlich gegen Ende des Semesters im Sekretariat P Zi. 00-924.  
Das Pädagogische Institut gibt ein kommentiertes Vorlesungsverzeichnis heraus. Erhältlich voraussichtlich gegen Ende des Semesters in der Institutsbibliothek, Schutzgebühr 2,- DM.

## Anschrift der Fachschaften

- Philosophie:  
Jakob-Welder-Weg 18  
(Philosophicum, Zi. 00-214), Tel. 39-21 71
- Pädagogik:  
Colonel-Kleinmann-Weg 2  
(SB II 03-213), Tel. 39-49 43

## Wissenschaftliche Einrichtungen

Integrierte wissenschaftliche Einrichtungen mit eigener Leitung, ohne eigene Verwaltung.

### Philosophisches Seminar

- Besucheranschrift:  
Jakob-Welder-Weg 18 (Philosophicum), Fax  
39-51 41
- Geschäftsführender Leiter:  
Univ.-Prof. Dr. H.-M. GERLACH, Tel. 39-56 66
- Sekretariat:  
Ulrike CONRATH, P Zi. 00-924, Tel. 39-23 88,  
Christiane DINGER, P Zi. 00-926, Tel. 39-56 67,  
[dinger@mail.uni-mainz.de]
- Universitätsprofessoren:  
Dr. W. BRÜNING (pensioniert),  
Dr. T. BUCHHEIM, Tel. 39-32 79,  
Dr. A. CESANA (Studium generale),  
Tel. 39-21 41/26 60,  
Dr. G. FUNKE (emeritiert), Tel. 39-56 66,  
Dr. K. HOLZAMER (emeritiert),  
Dr. Dr. h. c. J. KOPPER (emeritiert), Tel. 39-27 90,  
Dr. H.-M. GERLACH, Tel. 39-56 66,  
Dr. S. GRÄTZEL, Tel. 39-56 68,  
Dr. J. REITER (beurlaubt), Tel. 39-22 64,  
Vertretung: Dr. J. RAUSCHER, (Büro: N. N., Tel.  
39-29 25),  
Dr. T. M. SEEBOHM, Tel. 39-25 27,  
Dr. K. A. SPRENGARD, (pensioniert),  
Vertretung: PD Dr. M. KOSSLER, Tel. 39-42 19,  
Dr. R. WISSER (pensioniert), Tel. 39-27 88
- Hochschuldozent auf Zeit:  
Dr. phil. habil. J. RAUSCHER, Tel. 39-27 91

- Wiss. Assistenten:  
Dr. phil. K. JOISTEN, Tel. 39-27 91,  
Dr. phil. O. WIEGAND M. A., Tel. 39-42 19
- Wiss. Mitarbeiter:  
Dr. phil. L. BAUMANN, Dr. phil. habil. B.  
DÖRFLINGER, J. HÜBNER M. A., D. KERSTJENS  
M. A., M. RUFFING M. A., D. SCHMICKING M.  
A., F. SCHWITZGEBEL, Dr. Dr. R. ZECHER
- Seminarbibliothek:  
Philosophisches Seminar, Philosophicum,  
Erdgeschoß, R 00-818 und R 00-836;  
Sylvia MEISINGER, Tel. 39-54 03; [meising@  
mail.uni-mainz.de]  
Öffnungszeiten: Mo-Do 8-20, Fr 8-19  
(Präsenzbibliothek)

### Kant-Forschungsstelle

- Leitung: Univ.-Prof. Dr. H.-M. GERLACH
- Sekretariat:  
N. N., SB II 00-233, Tel. 39-27 93,  
Fax 39-55 93 [kant@mail.uni-mainz.de]
- Kant-Studien-Redaktion:  
Wiss. Mitarbeiter:  
PD Dr. phil. habil. B. DÖRFLINGER

*Deutsch-Französisches Zentrum für Blondelforschung (in Zusammenarbeit mit der Université de Bourgogne, Dijon)*

- Leitung: Univ.-Prof. Dr. J. REITER
- Archiv: Raum Zi. 1  
(Sprech- und Öffnungszeiten n. V.)

**Dijon-Büro**

- Geschäftsführung: Dr. L. BAUMANN,  
Philosophisches Seminar, Jakob-Welder-Weg 18,  
P Zi. 00-932, Tel. 39-27 92, Fax 39-51 41,  
Sprechstd. in der Vorlesungszeit: Di 10-12
- a) Integriertes Studienprogramm Magister/Maîtrise:  
Gottfried SCHWITZGEBEL,  
Philosophisches Seminar, P Zi. 00-936, Tel.  
39-44 22, [dijon@mzdmza.zdv.uni-mainz.de],  
Sprechstd. Di 11-12, Mi 11-13, Do 14-15  
(speziell für Abiturienten und Studienanfänger)
- b) Erasmus-Programm Mainz/Dijon/Lausanne/  
Bologna/Innsbruck:  
Christiane PFÜTZNER,  
Philosophisches Seminar, P Zi. 00-936, Tel. 39-  
38 52, [socrates@mzdmza.zdv.uni-mainz.de],  
Sprechstd. Mi 18-19.30

**Pädagogisches Institut**

- Besucheranschrift:  
Colonel-Kleinmann-Weg 2 (SB II),  
Fax 39-59 95
- Kollegiale Leitung:  
Geschäftsführender Leiter:  
Univ.-Prof. Dr. E. MEUELER,  
SB II 03-241, Tel 39-29 18
- Instituts-Sekretariat:  
Monika HAMANN,  
SB II 03-452, Tel. 39-25 88
- Universitätsprofessoren:  
Dr. E. HEINEMANN, Tel. 39-46 37,  
Dr. F. HAMBURGER, Tel. 39-29 18,  
Dr. W. HELSPER, Tel. 39-48 11,  
Dr. H. HETTWER (pensioniert),  
Tel. 39-25 88,  
Dr. E. HUFNAGEL, Tel. 39-29 74,  
Dr. F. W. KRON, Tel. 39-21 43,  
Dr. E. MEUELER, Tel. 39-32 45,  
Dr. J. PEEGE (emeritiert), Tel. 39-29 16,  
Dr. G. VELTHAUS (emeritiert), Tel. 39-25 88

- Hochschuldozent:  
Dr. phil. habil. C. BECK, Tel. 39-38 41
- Wiss. Assistenten:  
Dr. E. BORST, Tel. 39-29 73,  
Dr. M. HÖFFER-MEHLER, Tel. 39-22 91,  
Dr. B. STELMASZYK, Tel. 39-48 11
- Wiss. Mitarbeiter:  
F. DORN, A. R. EBEL, G. EDLICH, Dr. G. HECK,  
Dr. S. HECKLAU-SEIBERT, B. HEUER, S.  
HIRSCH, T.-S. IDEL, M. JAFARI-GORZINI, R.  
MAIER, Dr. E.-G. RENDA, Dr. M. RUPPERT, Dr.  
G. SANDER, E. SCHMIED, Dr. H. ULLRICH, N.  
WELTER, Dr. M. WÖBCKE
- Arbeitsgruppen-Geschäftszimmer:  
Brigitte JORDAN, Tel. 39-46 37,  
Karin LAUENROTH, Tel. 39-29 18,  
Liselotte SCHÄFER, Tel. 39-21 43,  
Marlise SCHÜPFERLING, Tel. 39-29 74
- Institutsbibliothek:  
Pädagogisches Institut,  
Colonel-Kleinmann-Weg 2 (SB II 01-132);  
Dipl.-Bibl. V. STÖCKEMANN, Tel. 39-37 97;  
Öffnungszeiten: Mo-Do 9-20, Fr 9-18, Sa 9-13;  
Präsenzbibliothek; Wochenendausleihe möglich.
- Lernzentrum des Pädagogischen Instituts:  
SB II 03-523  
Koordination: Dr. H. ULLRICH,  
Öffnungszeiten in der Vorlesungszeit:  
Mo-Fr 10-16

**HOCHSCHULDIDAKTIK**

- Besucheranschrift:  
Colonel-Kleinmann-Weg 2  
(SB II 02-153/156), Fax 39-38 93
- Universitätsprofessor:  
Dr. J. BÜRMANN, Tel. 39-59 94/38 94
- Wiss. Mitarbeiter: G. EDLICH
- Sekretariat: N. N., Tel. 39-59 94/38 94

**Personalteil****Bedienstete der Universität****Universitätsprofessoren auf Lebenszeit**

BACH, Heinz, Dr. phil., Honorarprofessor an der Johannes Gutenberg-Universität (emeritiert), *Sonderpädagogik unter besonderer Berücksichtigung der Allgemeinen Sonderpädagogik und der Geistigbehindertenpädagogik*. Privat: Am Eselsweg 33, 55128 Mainz, Tel. 3 48 95

BERG, Karl-Heinz, Dr. phil. (emeritiert), *Sonderpädagogik unter besonderer Berücksichtigung der Lernbehindertenpädagogik und der Sprachbehindertenpädagogik*. Privat: Uhlandstr. 1, 67435 Neustadt/W.

BRÜNING, Walther, Dr. phil. (pensioniert), *Philosophie*

- BUCHHEIM, Thomas, Dr. phil., *Philosophie*, P Zi. 00-507, Tel. 39-32 79, [buchheim@mail.uni-mainz.de], Sprechstd. Di 15-16. Privat: Weidmannstr. 35, 55131 Mainz, Tel. 8 27 47
- BÜRMAN, Jörg, Dr. phil., *Hochschuldidaktik*, SB II 02-156, Tel. 39-59 94/38 94, Sprechstd. n. V. Privat: Rochusstraße 30, 55116 Mainz, Tel. 22 77 05
- CESANA, Andreas, Dr. phil., *Philosophie*, Leiter d. Studium generale, Tel. 39-21 41/26 60, [cesana@mail.uni-mainz.de], Sprechstd. n. V. Privat: Göttemannstr. 2c, 55130 Mainz, Tel. 83 54 15
- EICHBERGER-KIENER, Irene, Dr. phil., Dipl.-Psych. (pensioniert), *Sonderpädagogik unter besonderer Berücksichtigung der Verhaltensbehindertenpädagogik u. d. sonderpädagog. Psychologie*. Privat: Kapellenstraße 95, 65193 Wiesbaden, Tel. (06 11) 52 09 77
- FUNKE, Gerhard, Dr. phil., Honorarprofessor an der Universität Lima (emeritiert), *Philosophie*, P Zi. 00-916, Tel. 39-56 66. Privat: Viktoriastraße 5, 76646 Bruchsal, Tel. (0 72 51) 27 86
- GERLACH, Hans-Martin, Dr. phil., *Philosophie*, P Zi. 00-916, Tel. 39-56 66, Sprechstd. Mi 13-14. Privat: Erlenstr. 2a, 04105 Leipzig, Tel. (03 41) 5 90 31 08 u. Rosmerthastr. 27, 55126 Mainz
- GRÄTZEL, Stephan, Dr. phil., *Philosophie*, P Zi. 00-922, Tel. 39-56 68, [gratzel@mail.uni-mainz.de], Sprechstd. Di 16-17. Privat: Gartenstr. 43, 67582 Mettenheim, Tel. (0 62 42) 6 09 87
- HAMBURGER, Franz, Dr. phil., M. A., *Pädagogik*, SB II 03-242, Tel. 39-29 18, Sprechstd. Do 10-12. Privat: Am Stiftswingert 15, 55131 Mainz, Tel. 8 27 83
- HEINEMANN, Evelyn, Dr. phil., Dipl.-Psych., Dipl.-Päd., Sonderschullehrerin, *Allgemeine Sonderpädagogik*, SB II 03-453, Tel. 39-46 37, Sprechstd. Do 12-14. Privat: Günthersburgallee 84, 60389 Frankfurt/Main, Tel. (0 69) 45 15 73
- HELSPER, Werner, Dr. phil., *Pädagogik*, SB II 03-143, Tel. 39-48 11, Sprechstd. Di 9-11.30. Privat: Ludwig-Nauth-Str. 17, 55128 Mainz
- HETTWER, Hubertus, Dr. phil. (pensioniert), *Pädagogik*. Privat: Frölingsstr. 53, 61348 Bad Homburg
- HOLZAMER, Karl, Dr. phil. (Intendant des Zweiten Deutschen Fernsehens a. D.), (emeritiert), *Philosophie, Psychologie, Pädagogik*. Privat: Friedrich-Schneider-Straße 32, 55131 Mainz
- HUFNAGEL, Erwin, Dr. phil., M. A., *Erziehungswissenschaft*, SB II 03-241, Tel. 39-29 74, Sprechstd. Mi 12-13. Privat: Am Sonnenhang 6, 56179 Vallendar, Tel. (02 61) 6 97 93
- KOPPER, Joachim, Dr. phil., Dr. h. c. (emeritiert), *Philosophie*, P Zi. 00-912, Tel. 39-27 90, Sprechstd. Mi 17-18 u. n. V. Privat: Stahlbergstraße 7, 55131 Mainz, Tel. 5 26 63
- KRON, Friedrich Wilhelm, Dr. phil., *Pädagogik*, SB II 04-653, Tel. 39-21 43, Sprechstd. Mi 15-17 u. n. V. Privat: Am Linsenberg 21, 55131 Mainz, Tel. 22 54 68
- MEUELER, Erhard, Dr. theol. et phil. habil., *Erwachsenenbildung*, SB II 03-341, Tel. 39-32 45, Sprechstd. Mo 14-16. Privat: Unterdorf 78, 64823 Groß Umstadt/Raibach, Tel. (0 60 78) 57 72
- PEEGE, Joachim, Dr. rer. pol., Dipl.-Kaufmann, Dipl.-Handelslehrer (emeritiert), *Pädagogik*, Tel. 39-27 16. Privat: Weidmannstraße 23, 55131 Mainz, Tel. 8 26 45
- REITER, Josef, Dr. phil. (beurlaubt), *Philosophie*, Tel. 39-22 64. Privat: Auf dem Krahl 2, 55120 Mainz, Tel. 68 48 43
- SEEBOHM, Thomas M., Dr. phil., *Philosophie*, P Zi. 00-515, Tel. 39-25 27, [seebohm@mail.uni-mainz.de], Sprechstd. Mo 12-13, Mi 13-14. Privat: Germanenstraße 12, 53175 Bonn, Tel. (02 28) 37 33 59
- SPRENGARD, Karl Anton, Dr. phil., (pensioniert), *Philosophie*, P Zi. 00-506, Tel. 39-27 89, Sprechstd. s. Aushang u. n. V. Privat: Mühlthalstraße 17, 55126 Mainz, Tel. 4 02 02
- VELTHAUS, Gerhard, Dr. phil. (emeritiert), *Pädagogik*, SB II 03-452, Tel. 39-25 88, Sprechstd. Mo 17-18. Privat: Ulmenstraße 24, 55126 Mainz, Tel. 47 18 42
- WESTRICH, Edmund, Dr. phil., Dipl.-Psych. (emeritiert), *Sprachbehindertenpädagogik*. Privat: Göttemannstraße 46, 55131 Mainz, Tel. 8 26 62
- WISSER, Richard, Dr. phil. (pensioniert), *Philosophie*, P Zi. 00-508, Tel. 39-27 88, Sprechstd. s. Aushang. Privat: Lutherring 29, 67547 Worms, Tel. (0 62 41) 2 48 03

### Vertretung von Professuren

- KOSSLER, Matthias, Dr. phil., *Philosophie*, P Zi. 00-517, Tel. 39-42 19, [kossler@mail.uni-mainz.de], Sprechstd. Mi 11-12 u. n. V. Privat: Waldstr. 15, 55124 Mainz
- RAUSCHER, Josef, PD Dr. phil., Philosophisches Seminar, P Zi. 00-514, Tel. 39-27 91, Sprechstd. Do 10-12. Privat: Sertoriusring 303, 55126 Mainz, Tel. 47 39 21

**Hochschuldozent**

BECK, Christian, PD, Dr. phil. habil. Dipl.-Päd., *Pädagogik*, Pädagogisches Institut, SB II 04-633, Tel. 39-38 41, Sprechstd. Fr 12-13. Privat: Erlengrund 7, 55286 Wörrstadt, Fax (0 67 32) 96 07 97, [cfls.beck@t-online.de]

**Habilitierte Bedienstete**

DÖRFLINGER, Bernd, PD Dr. phil. habil., Akad. Oberrat, Philosophisches Seminar, Kant-Studien-Redaktion, SB II 00-231, Tel. 39-55 23, [kant@mail.uni-mainz.de], Sprechstd. Di 17-18. Privat: Friedrich-Kaiser-Str. 12, 55270 Ober-Olm, Tel. (0 61 36) 99 65 41

ULLRICH, Heiner, PD, Dr. phil. habil., Akad. Direktor, Pädagogisches Institut, SB II 03-454, Tel. 39-55 46, Sprechstd. Di 10-11.30. Privat: Lion-Feuchtwanger-Straße 67, 55129 Mainz, Tel. 50 41 41

ZECHER, Reinhard, PD Dr. Dr. phil., Wiss. Ang., Philosophisches Seminar, P Zi 00-914, Tel. 39-25 44, Sprechstd. Mi 16-17 Privat: Am Flurgraben 3, 65747 Bischofsheim, Tel. (0 61 44) 4 26 49

**Wissenschaftliche Assistenten**

BORST, Eva, Dr. phil., Pädagogisches Institut, SB II 03-331, Tel. 39-29 73, Sprechstd. Mi 15-16. Privat: Michael-Müller-Ring 33, 55128 Mainz, Tel 3 59 08

HÖFFER-MEHLMER, Markus, Dr. phil., Dipl.-Sozialpäd. (FH), Dipl.-Päd., Tel. 39-22 91, Pädagogisches Institut, SB II 03-342, Sprechstd. Di 10-12. Privat: Stahlbergstr. 28, 55131 Mainz, Tel. 5 23 93

JOISTEN, Karen, Dr. phil., Philosophisches Seminar, P Zi. 00-514, Tel. 39-27 91, Sprechstd. Fr 12-13. Privat: Weinbergstr. 46, 65428 Rüsselsheim, Tel. (0 61 42) 8 15 05

STELMASZYK, Bernhard, Dr. phil., Pädagogisches Institut, SB II 03-151, Tel. 39-48 11, Sprechstd. Mo 16-17. Privat: Stiftmühlenbrink 21, 45134 Essen, Tel. (02 01) 44 47 84

WIEGAND, Olav, Dr. phil., M. A., Philosophisches Seminar, P Zi 00-517, Tel. 39-42 19, [owiegand@mail.uni-mainz.de], Sprechstd. Di 10-12. Privat: Linsenberg 10, 65439 Weilbach, Tel. (0 61 45) 99 03 45

**Wissenschaftliche Mitarbeiter**

BADAWIA, Tarek, M. A., Pädagogisches Institut, SB II 04-631, Tel. 39-55 45, Sprechstd. Mi 12-14. Privat: Schillstr. 68, 55131 Mainz

BAUMANN, Lutz, Dr. phil., Akad. Oberrat, Philosophisches Seminar, P Zi. 00-932, Tel. 39-27 92, [baumann@mail.uni-mainz.de], Sprechstd. Di 10-12 u. n. V. Privat: Uwe-Beyer-Str. 76, 55128 Mainz, Tel. 36 53 00

DORN, Fred, Dipl.-Sozialwirt, Psychodramaleiter, Pädagogisches Institut, SB II 03-331, Tel. 39-59 93, Sprechstd. Di 15-16. Privat: Flotowstr. 26, 64287 Darmstadt, Tel. (0 61 51) 71 92 79

EBEL, Axel Rüdiger, M. A., Wiss. Ang., Pädagogisches Institut, SB II 04-623, Tel. 39-22 52, Sprechstd. Di 10-12, Fr 14-16. Privat: Katzenberg 171, 55126 Mainz, Tel. 47 39 94

EDLICH, Günter, Akad. Direktor, *Hochschuldidaktik*, Pädagogisches Institut, Tel. 39-59 94/38 94, Sprechstd. Mo 11-13 (SB II 03-131) Di 10-12 (SB II 03-131). Privat: Ludwig-Schwamb-Straße 10, 55126 Mainz, Tel. 4 05 06

HECK, Gerhard, Dr. phil., Akad. Direktor, Pädagogisches Institut, SB II 03-342, Tel. 39-22 91, Sprechstd. Di 10-12. Privat: Am Rathaus 10, 55116 Mainz, Tel. 22 75 15

HECKLAU-SEIBERT, Sabine, Dr. phil., M. A., Pädagogisches Institut, SB II 03-443, Tel. 39-46 36, Sprechstd. Di 15-17. Privat: Forsthausstr. 26a, 65428 Rüsselsheim, Tel. (0 61 42) 3 28 42

HEUER, Bernhard, Dipl.-Soz., M. A., Akad. Direktor, Pädagogisches Institut, SB II 03-333, Tel. 39-29 76, Sprechstd. Mo 11.15-13. Privat: Lilienweg 18, 55126 Mainz, Tel. 47 32 73

HIRSCH, Stephan, Dipl.-Päd., Pädagogisches Institut, SB II 03-443, Tel. 39-46 36, Sprechstd. Mi 14-16. Privat: Nackstr. 18, 55118 Mainz, Tel. 67 63 65

HÜBNER, Johannes, M. A., Philosophisches Seminar. Privat: Elvirastr. 14, 80636 München, Tel. (0 89) 1 29 15 17

IDEL, Till-Sebastian, Dipl. Päd., Päd. Institut, SBII 04-631, Tel. 39-55 45, Sprechstd. Do 12-13. Priv. Eichendorffweg 3, 55595 Hargesheim, Tel. (06 71) 3 58 75

JAFARI-GORZINI, Mehdi, M.A., Pädagogisches Institut, SB II 03-331, Tel. 39-59 93, Sprechstd. Mi 10-12. Privat: Südring 66, 55128 Mainz, Tel. 36 34 86

KERSTJENS, Dominic M. A., Wiss. Ang., Philosophisches Seminar, P Zi 00-918, Tel. 39-43 01, [kerstjen@mail.uni-mainz.de], Sprechstd. Di 14-15. Privat: Weidmannstr. 12, 55131 Mainz, Tel. 83 37 82

MAIER, Roland, Akad. Direktor, Pädagogisches Institut, SB II 03-321, Tel. 39-29 17, Sprechstd. Mo, Do 9-10.30. Privat: Karthause 13, 55270 Klein-Winternheim, Tel. (0 61 36) 8 77 83

- MAUL, Bärbel, M. A., Pädagogisches Institut, SB II 04-643, Tel. 39-27 16. Privat: Pankratiustr. 26, 55118 Mainz, Tel. 61 62 33
- RENDA, Ernst-Georg, Dr. phil., Dipl.-Päd., Akad. Direktor, Pädagogisches Institut, SB II 03-233, Tel. 39-38 13, [renda@mail.uni-mainz.de], Sprechstd. Di 12-13. Privat: Am Damsberg 12, 55130 Mainz
- ROCK, Kerstin, Dipl.-Päd., Wiss. Mitarbeiterin, Pädagogisches Institut, Tel. 39-46 36, Sprechstd. Mi 10-12. Privat: Finkenstr. 37, 55122 Mainz, Tel. 38 27 27
- RUFFING, Margit, M. A., Wiss. Ang., Philosophisches Seminar, Tel. 39-27 93, [mruffing@mail.uni-mainz.de]. Privat: Lilienstr. 6, 65207 Wiesbaden, Tel. (0 61 27) 41 88
- RUPPERT, Matthias, Dr. phil., Wiss. Mitarbeiter, Pädagogisches Institut, SB II 03-133, Tel. 39-29 75, Sprechstd. Mi 13-14. Privat: Münsterstr. 8, 55116 Mainz
- SANDER, Günther, Dr. rer. soc., Dipl.-Päd., Wiss. Ang., Pädagogisches Institut, SB II 03-431, Tel. 39-32 49, Sprechstd. Do 11-12. Privat: Bahnhofstraße 11, 55276 Oppenheim, Tel. (0 61 33) 44 76
- SCHMICKING, Daniel M. A., Wiss. Ang., Philosophisches Seminar, P Zi 00-517, Tel. 39-42 19, [schmicki@mail.uni-mainz.de], Sprechstd. Mi 13-14 u. n. V. Privat: Michael-Müller-Ring 30a, 55128 Mainz, Tel. 36 26 72
- SCHMIED, Ewa, Dipl.-Päd., Wiss. Ang., Pädagogisches Institut, SB II 04-651, Tel. 39-55 45, Sprechstd. Do 10-12. Privat: Rochusstraße 8, 55116 Mainz
- SCHWITZGEBEL, Gottfried, Wiss. Ang., Philosophisches Seminar, P Zi 00-936, Tel. 39-44 22, Sprechstd. Di 10.15-11. Privat: Wallaustr. 24, 55118 Mainz, Tel. 63 81 19
- THOMMES, Armin, Dr. phil., Wiss. Ang., Philosophisches Seminar, P Zi. 00-926, Tel. 39-56 67, Sprechstd. Mi 10-11. Privat: Rheingoldstr. 38, 55430 Oberwesel-Urbar, Tel. (0 67 41) 28 49
- ULLRICH, Heiner, Dr. phil., Akad. Direktor, Pädagogisches Institut, SB II 03-454, Tel. 39-55 46, Sprechstd. Di 10-11.30. Privat: Lion-Feuchtwanger-Straße 67, 55129 Mainz, Tel. 50 41 41
- WELTER, Nicole, Dipl.-Päd., Pädagogisches Institut, SB II 04-641, Tel. 39-27 16, Sprechstd. Mo 10-11. Privat: Boppstr. 18, 55118 Mainz, Tel. 61 83 92
- WÖBCKE, Manfred, Dr. phil., Dipl.-Psych., Dipl.-Päd., Realschullehrer, Akad. Oberrat, Pädagogisches Institut, SB II 03-223, Tel. 39-29 75, Sprechstd. Mo 9-12. Privat: Scharfensteiner Str. 9, 65399 Kiedrich, Tel. (0 61 23) 6 31 25

## Nichtbedienstete Lehrkräfte und Lehrbeauftragte

### Gastdozent

VIDAL-ROSSET, Joseph, Maître de Conférences, Université de Bourgogne, Department de Philosophie, Dijon, [joseph.vidal-rosset@u-bourgogne.fr]

### Nichtbedienstete Privatdozenten

- BÖHMER, Maria, Dr. phil., MdB, *Pädagogik*, Tel. (02 28) 1 61, Deutscher Bundestag, 53133 Bonn. Privat: Lion-Feuchtwanger-Str. 33, 55129 Mainz, Tel. 50 41 15
- HOLZBRECHER, Alfred, Dr. phil., *Schule*. Privat: Bismarckstr. 5, 53842 Troisdorf, Tel. (0 22 41) 8 26 54
- PATT, Walter, Dr. phil., *Philosophie*, P Zi 00-916, Sprechstd. n. V. Privat: Leibnizstraße 2a, App. 56, 55118 Mainz

### Lehrbeauftragte

ACKERMANN, Karl-Ernst, Prof. Dr., *Sonderpädagogik*. Privat: Steinackerstr. 85, 53797 Lohmar-Donrath

- BARTHEL-RÖSING, Marita, *Sonderpädagogik*. Privat: Telemannstr. 22, 60323 Frankfurt/Main, Tel. (0 69) 72 77 80
- BAUM, Detlef, Prof. Dr. phil., *Sozialpolitik, Sozialadministration*, Tel. (02 61) 95 28-0, Fachhochschule Koblenz, Fachbereich Sozialpädagogik, Finkenherd 4, 56075 Koblenz
- BECK, Günter, Dipl.-Päd., *außerschulische Jugendbildung*. Privat: Benjamin-Franklin-Str. 18, 55122 Mainz, Tel. 38 32 21
- BENDER-NICKEL, Andrea, Dipl.-Päd., *Altenarbeit*. Privat: An der Schmalbach 33, 65307 Bad Schwalbach
- BENTNER, Ariane, Dr. phil., *Sozialpädagogik*. Privat: Pallaswiesenstr. 38, 64213 Darmstadt, Tel. (0 61 51) 27 23 06
- BENZ, Hubert, Dr. phil., *Philosophie*. Privat: Auf der Unter 17a, 55263 Wackernheim, Tel. (0 61 32) 65 75 68
- BERGMILLER, Iris, Dipl.-Soz., *Volkshochschule*, Tel. (0 61 42) 60 04 02. Privat: Metzstraße 6, 60487 Frankfurt/Main, Tel. (0 61 42) 60 04 02
- BRAUN, Martin, Dr. phil., *Philosophie*

- BÖHM, Maria, Dr. phil., *Pädagogik*. Privat: Vogelsbergstr. 16, 60316 Frankfurt/Main, Tel. (069) 44 91 61
- CHRIST, Rainer, M. A., *Erwachsenenbildung*. Privat: Josefstr. 37, 55118 Mainz, Tel. 67 46 25
- ENDRES, Ute, *Sonderpädagogik*. Privat: Morschstraße 36, 55129 Mainz
- ERMERT, Johann August, Dr. med., *Kinderheilkunde*. Privat: Cranachweg 10, 55127 Mainz
- EULER, Werner, Dr. phil., *Philosophie*
- FELKER, Sabine, *Sonderpädagogik*. Privat: Fritz-Ohlof-Str. 6, 55122 Mainz
- FRIETSCH, R., Prof. Dr., *Recht für DiplompädagogenInnen*. Privat: Südring 275, 55128 Mainz, Tel. 36 64 57
- HÄUSSLING, Ansgar, Prof. Dr. (Universität Koblenz-Landau), Philosophisches Seminar, P Zi. 00-523, Tel. 39-22 64, Sprechstd. Di 9-10 u. 15-16. Privat: Am Burgenring 52, 76855 Annweiler, Tel. (063 46) 72 71
- HAFEMANN, Helmut, Dipl.-Päd., *Friedenspädagogik*. Privat: Freiherr-von-Stein-Straße 5, 55593 Rüdesheim
- HANSEN-TOLLES, Markus, Dipl.-Päd., *Außer-schulische Jugendbildung*. Privat: Abraham-Lincoln-Str. 6, 55122 Mainz, Tel. 38 35 79 (privat), 57 83 61 (dienstlich)
- HÖLZEL, Sven, Dipl.-Psych., *Erziehungsberatung*. Privat: Schöne Aussicht 46, 65510 Idstein, Tel. (061 26) 61 83
- HOFFMANN, Burkhard, Studienrat, *Didaktik der Philosophie*. Privat: Ignazgäßchen 3, 55116 Mainz, Tel. 23 06 38
- HUMMICH, Merle, *Sozialpädagogik*. Privat: Uwe-Beyer-Str. 77, 55128 Mainz, Tel. 33 82 80
- KEILMANN, Annerose, PD Dr. med., *Sonderpädagogik*, Klinik für Kommunikationsstörungen, Langenbeckstr. 1, 55101 Mainz
- KING, Richard, Dr., Wiss. Ang., Philosophisches Seminar, P Zi 00-918, Tel. 39-43 01, [king@mail.uni-mainz.de], Sprechstd. Mo 14.30-15.30. Privat: Am Gonsenheimer Spieß 10, 55122 Mainz
- KOCZOR, Martin M. A., ISM, Am Taubertsberg 4, 55122 Mainz, Tel. 32 84 88
- KOHL, Hanne, Dipl.-Päd., *Erwachsenenbildung, Supervision*, Tel. 28 94 45 7. Privat: Am Geisköpfel 7, 55124 Mainz, Tel. u. Fax 94 14 02
- KOPPER-REIFENBERG, Kath. FH Mainz, Saarstr. 2
- KOST, Manfred, Rechtsanwalt, *Recht*. Privat: Holzstr. 42, 55116 Mainz, Tel. 22 12 72
- KRASS, Michael, Rechtsanwalt, *Recht* Parcusstr. 8, 55116 Mainz, Tel. 23 18 11. Privat: Rosenweg 10, 55130 Mainz
- KRETSCHMER, Ingo, Dr. phil., Dipl.-Psych., M. A., *Sonderpädagogik*. Privat: Am Grimmen 24, 65343 Eltville, Tel. (061 23) 33 49
- KRICK, Roland, Dipl.-Päd., *Sozialpädagogik*. Privat: Bahnhofstraße 2a, 55116 Mainz, Tel. 5 14 99
- KROKER, Eduard, Dr. phil., Dr. jur. utr., Prof. an der Philosophisch-Theol. Hochschule Königstein, Honorarprof. an der Univ. Frankfurt, *Philosophie*. Privat: B.-Kindermann-Str. 5, 61462 Königstein/Taunus, Tel. (061 74) 2 28 83
- KRUG, Peter, Dr., Dipl.-Soz.-wirt, Min. Dir., *Erwachsenenbildung*, Ministerium für Wissenschaft u. Weiterbildung, Mittlere Bleiche 61, 55116 Mainz
- KUNTZE, Gerhard, M. A., *Forschungsmethoden*. Privat: Ludwigsburger Str. 4, 55122 Mainz, Tel. 38 16 00
- KUNZE, Roland, Dipl.-Psych., *Jugendstrafvollzug*. Privat: Grüner Weg 20, 61231 Bad Nauheim
- LENHART, Christian, Dr., Dipl.-Päd., *Empirie*. Privat: Werderstraße, 55118 Mainz, Tel. 63 27 56
- LIEGERER, Andreas, *Sonderpädagogik*. Privat: Kästrich 2b, 55116 Mainz
- LIPPS, Anne, Dipl.-Päd., Privat: Hezengässle 5, 72411 Bodelshausen, Tel. (074 71) 7 33 07
- MÜHL, Martin, Dr. phil., *Philosophie*. Privat: Gundelhardstr. 8, 65719 Hofheim a. T., Tel. (061 92) 18 36
- NEUBAUER, Franz, Dr. phil., *Philosophie*. Privat: Friedrichsstraße 54, 55124 Mainz, Tel. 47 33 00
- PETERS, Jan, E., Dr. phil., *Erwachsenenbildung*. Privat: Moselstr. 43, 55262 Heidesheim, Tel. (061 32) 5 72 53
- PILLER, Gereon, Dr. phil., Dipl.-Theol., M.A. *Philosophie*. Privat: Deuerlingerstr. 6, 93164 Kleinenzenberg Gde. Laaber, Tel. (094 98) 28 40
- RAUSCH, Christian, Dipl.-Päd., *Drogenhilfe*. Privat: Am Kühborn 4, 55129 Mainz
- RECH, Andreas, *Schule*. Wiesbadener Str. 8, 65199 Wiesbaden, Tel. (06 11) 9 41 03 56
- REIFENBERG, Peter, Dr. theol. StD., *Philosophie*, stellvertretender Akademiedirektor, Akademie des Bistums Mainz, Erbacher Hof, Grebenstraße 24-26, 55116 Mainz, Tel. 25 75 22
- SCHLECHTRIEMEN, Petra, Dipl.-Päd., *Sozialpädagogik*. Privat: Jahnstr. 44, 55124 Mainz, Tel. 46 71 05 (privat), 4 42 38 (dienstlich)
- SCHRODIN, Christine, *Schule*. Privat: Elsa-Brandström-Straße 25, 55124 Mainz
- SCHULZEN, Petra, Dipl.-Päd., *Familienberatung*. Privat: Rathausstraße 2, 65346 Eltville-Erbach
- SEITZ, Willi, Prof. Dr. phil., Dipl.-Psych., *Verhaltensbehindertenpädagogik und Psychologie der*

- Behinderten*. Privat: Am Parkfeld 2c, 65203 Wiesbaden, Tel. (06 11) 6 28 44
- SKIBBA, Inge, *Schule*, Kanzelstr. 9, 65191 Wiesbaden
- SOFOS, Alivisios, Dr. phil., *Interkulturelle Erziehung*. Privat: Gartenfeldstr. 20, 55118 Mainz, Tel. 67 35 08
- STUMPF, Fritz, Sonderschullehrer, *Geistig- und Körperbehindertenpädagogik*. Privat: Neugassee 41, 55234 Albig, Tel. (0 67 31) 4 13 42
- TÖNGES, Hans-Josef, Dipl.-Päd., *Sozialpädagogische Methoden*, Tel. (06 51) 70 51. Privat: Karl Kastenholz-Str. 1, 55543 Bad Kreuznach, Tel. (06 71) 8 96 14 20, Fax. 8 96 14 20
- UNRUH, Patrick M. A., Philosophisches Seminar, P Zi. 00-918, Tel. 39-43 01, Sprechstd. n. V.
- VALERIUS, Dorothea, *Sonderpädagogik*. Privat: An der Kastilport 1, 54295 Trier
- VOGT, Walter, Oberstudiendirektor, a. D., *Philosophie*. Privat: Am Gonsenheimer Spieß 18, 55122 Mainz, Tel. 38 12 49
- VOLLET, Matthias, M. A., Wiss. Ang., Philosophisches Seminar, P Zi. 00-918, Tel. 39-43 01, [vollet@mail.uni-mainz.de], Sprechstd. Mo 17-18 u. n. V. Privat: An der Oberpforte 1, 55128 Mainz, Tel. 36 23 02
- WOLTER, Otto, Dipl.-Päd., *Sozialpädagogik*. Privat: Am Zollstock 1, 55444 Seibersbach, Tel. (0 61 35) 86 77
- WÜRKERT, Barbara, Dipl.-Psych., *Sonderpädagogik*. Privat: Gehanweg 20, 55128 Ingelheim

## Lehrveranstaltungen

Fachbereichübergreifende hochschuldidaktische Lehrveranstaltungen: Siehe Nr. 250 ff.

Hinweis: Die für die Fort- und Weiterbildung von Lehrkräften geeigneten Lehrveranstaltungen sind mit (L) gekennzeichnet.

## Philosophie

- Einführungsveranstaltung für Studienanfänger, Fach- und Hochschulortwechsler  
*L. Baumann*  
Do, 1. April 1999, 11-13 — P 11
  - Integriertes Studienprogramm (Magister/Maîtrise):  
Einführungsveranstaltung für Studienanfänger  
*L. Baumann, N. N.*  
Do, 1. April 1999, 15-17 — P 11  
Eventuelle Änderungen sind dem Schwarzen Brett des Philosophischen Seminars zu entnehmen.
- ### Vorlesungen
- |   |   |
|---|---|
| <p>001 Erkenntnislehre (L) [3-std.]<br/><i>J. Rauscher</i><br/>Mo 9-10 — P 13<br/>Mi 10-12 — P 11</p> <p>002 Logik und Ästhetik (L) [2-std.]<br/><i>M. Köbler</i><br/>Do 10 s. t.-11.30 — P 104</p> <p>003 Einführung in die Geschichte und Systematik der formalen Logik (L) [2-std.]<br/><i>T. M. Seebohm</i><br/>Mi 10-12 — P 12</p> | <p>004 Phänomenologie des Verstehens und der Interpretation (L) [2-std.]<br/><i>T. M. Seebohm</i><br/>Mo 13.30-15 — P 208</p> <p>005 Religionsphilosophie im 20. Jh. (L) [1-std.]<br/><i>S. Grätzel</i><br/>Di 10-11 — P 4</p> <p>006 Philosophie der Bilder (L) [2-std.]<br/><i>J. Zimmermann</i><br/>Mo 14-16 — P 1</p> <p>007 Aristoteles für Anfänger (L) [2-std.]<br/><i>T. Buchheim</i><br/>Di 16-18 — P 103</p> <p>008 Metaphysik bei Thomas v. Aquin (L) [1-std.]<br/><i>W. Patt</i><br/>Do 16-17 — P 10</p> <p>009 Eklektizismus – Fundamentalismus – Kritizismus/Dt. Aufklärungsphilosophie zwischen Thomasius und Kant (L) [2-std.]<br/><i>H.-M. Gerlach</i><br/>Mi 16-18 — P 10</p> |
|---|---|

### Übungen

In allen Übungen können auch Proseminarscheine erworben werden.



- 010 Philosophie anhand klassischer lateinischer Texte (L) [2-std.]  
*W. Vogt*  
Mo 8.30-10 — P 201
- 011 Leibniz, Monadologie (am französischen Text) (L) [2-std.]  
*L. Baumann*  
Di 8.30-10 — P 12
- 012 Philosophische Fragestellungen in (und an) Filmen von David Lynch und Abel Ferrara (L) [2-std.]  
*D. Kerstjens, J. Rauscher*  
Blockseminar: Vorbesprechung 8.4.1999, 15 Uhr — PR 00-523
- 013 Einführung in das Studium der Philosophie für Studienanfänger und -anfängerinnen (Haupt- u. Nebenfach) [2-std.]  
*M. Ruffing*  
Mo 10 s. t.-11.30 — P 12
- Proseminare**
- In allen Proseminaren können auch Übungsscheine erworben werden.
- 014 Husserls Idee einer rein logischen Grammatik und moderne kategoriale Grammatiken (L) [2-std.]  
*O. Wiegand*  
Di 12-14 — P 206
- 015 Traditionelle Logik: Ausgewählte Texte (Proseminar zur Vorlesung: Einführung in die Geschichte und Systematik der formalen Logik) (L) [2-std.]  
*T. M. Seebohm*  
Mi 14-16 — P 6
- 016 Einführung in die Bedeutungstheorie (L) [2-std.]  
*O. Wiegand*  
Di 8.30-10 — P 203
- 017 Elemente der Wissenschaftstheorie – Neue Entwicklungen (L) [2-std.]  
*A. Häußling*  
Di 10 s. t.-11.30 — P 12
- 018 Die zukunftschwangere Sorge um die gegenwärtige Vergangenheit. Zur Einführung in die Geschichtsphilosophie (L)  
*F. Neubauer*  
Mo 17-19 — P 15
- 019 Konfuzius – Gespräche (Lunyu) (L) [2-std.]  
*R. King*  
Fr 10-12 — P 2
- 020 Übungen zu Aristoteles in Ergänzung zur Vorlesung (L) [2-std.]  
*T. Buchheim*  
Di 10-12 — P 104
- 021 Aristoteles *Politica* I (L) [2-std.]  
*R. King*  
Mo 13 s. t.-14.30 — P 106
- 022 Die Frühschriften von Augustinus (L) [2-std.]  
*K. Joisten*  
Fr 10-12 — SB II 03-436
- 023 Bonaventura, *Hinerarium mentis in Deum* (L) [2-std.]  
*H. Benz*  
Mo 17-19 — P 101
- 024 *De veritate* – zum Wahrheitsbegriff bei Anselm v. Canterbury und Thomas v. Aquin (L) [2-std.]  
*G. Piller*  
Mo 15 s. t.- 16.30 — P 109a
- 025 Anselm von Canterbury (L) [2-std.]  
*J. Rauscher*  
Do 8.30-10 — P 12
- 026 Descartes (in franz. Sprache) im Rahmen der Zusammenarbeit mit der Université de Bourgogne, Dijon (L) [3-std.]  
*J. Vidal-Rosset*  
18 s. t.-21 — 19.4.: P 12, 20.4.: P 10, 21.4.: P 105, 26.4.: P 12, 27.4.: P 10, 28.4.: P 105  
Blockseminar 19.04.-21.04. u. 26.-28.04.1999
- 027 Die Philosophie in den Zeiten der Conquista. B de las Casa, F. de Vitoria u.a. (L) [2-std.]  
*M. Vollet*  
Mo 12 s. t.-13.30 (erste Semesterwoche) — PR 00-518  
Blockseminar: 15.-17.07.1999 im Kloster Himmerod
- 028 Zur Entwicklung des neuzeitlichen Wissenschaftsbegriffes: Humanismus – Renaissance – Neuzeit 1 (Descartes) (L) [2-std.]  
*A. Häußling*  
Di 13 s. t.-14.30 — P 15
- 029 Descartes: Die Leidenschaften der Seele (L) [2-std.]  
*W. Euler*  
Fr 13-15 — P 6
- 030 Spinoza (L) [2-std.]  
*M. Braun*  
Mo 18-20 — P 13
- 031 D. Hume: Eine Untersuchung über den menschlichen Verstand (L) [2-std.]  
*D. Schmicking*  
Mo 11.30-13 — P 103

- 032 Was ist Aufklärung? Thesen, Texte, Definitionen (L) [2-std.]  
*H.-M. Gerlach*  
Di 17.30-19 — P 11
- 033 Kants Grundlegung zur Metaphysik der Sitten [2-std.]  
*S. Grätzel*  
Do 16-18 — P 205
- 034 Kant, Anthropologie in pragmatischer Hinsicht (L) [2-std.]  
*L. Baumann*  
Do 8.30-10 — P 7
- 035 Kant und die Mathematik (L) [2-std.]  
*P. Unruh*  
Do 12-14 — P 103
- 036 Ästhetische Theorien im 18. u. 19. Jh. (L) [2-std.]  
*P. Steinfeld*  
Di 8.30-10 — P 201
- 037 L. Wittgenstein: Philosophische Untersuchungen (L) [2-std.]  
*M. Mühl*  
Di 16-18 — P 7
- 038 E. Husserl: Ding und Raum (L) [2-std.]  
*D. Schmicking*  
Mo 16.30-18 — P 107
- 039 Was ist Metaphysik? Einführung in die Philosophie Jules Lacheliers (1832-1918) (L) [2-std.]  
*P. Reifenberg*  
Mi 8.30-10 — P 201
- 040 Peirce: Texte zum Pragmatismus (L) [2-std.]  
*M. Kofler*  
Fr 14-16 — P 102
- 041 Texte von W. v. O. Quine (L) [2-std.]  
*D. Kerstjens*  
Mi 18-20 — PR 00-518
- 042 Thomas Nagel, The view from nowhere (L) [2-std.]  
*D. Kerstjens*  
Di 18 s. t.-19.30 — P 15
- Hauptseminare**
- 043 Erklären oder Verstehen? Philosophische Methodendiskussion zu Natur- und Kulturwissenschaften [2-std.]  
*H.-M. Gerlach*  
Mi 8.30-10 — P 203
- 044 Parmenides und die Wege des Denkens [2-std.]  
*T. Buchheim, J. Rauscher*  
Mo 16-18 — Hs 21, Welderweg 11
- 045 Gibt es Grenzfragen: Grenzen der Natur, der Wissenschaft, der Technik und der Vernunft? [2-std.]  
*R. Zecher*  
Mi 13.30-15 — P 107
- 046 Descartes (in franz. Sprache) im Rahmen der Zusammenarbeit mit der Université de Bourgogne, Dijon (L) [3-std.]  
*J. Vidal-Rosset*  
18 s. t.-21 — 19.4.: P 12, 20.4.: P 10, 21.4.: P 105, 26.4.: P 12, 27.4.: P 10, 28.4.: P 105  
Blockseminar 19.04.-21.04. u. 26.-28.04.1999
- 047 Der Begriff der Substanz in Lockes »Essay Concerning Human Understanding« [2-std.]  
*J. Kopper, G. Schwitzgebel*  
Mi 15 s. t.-16.30 — P 12
- 048 Kants Antinomienlehre [2-std.]  
*W. Patt*  
Mo 16-18 — P 7
- 049 Philosophische Grundzüge der Lebens- und Weltanschauung J. W. Goethes [2-std.]  
*K. A. Sprengard*  
Mi 10-12 — PR 00-518  
(1. Sitzung: 14.4.99; nach Absprache mit Teilnehmern auch als Blockseminar möglich)
- 050 Fichte: Grundlage der gesamten Wissenschaftslehre: Grundlage der Wissenschaft des Praktischen [2-std.]  
*B. Dörflinger*  
Fr 15-17 — P 104
- 051 Schelling: Vom Ich als Prinzip der Philosophie oder über das Unbedingte im menschlichen Wissen [2-std.]  
*B. Dörflinger*  
Fr 10-12 — P 105
- 052 Einführung in die Philosophie Hegels [2-std.]  
*M. Kofler*  
Do 16-18 — P 203
- 053 Hegel: Die Struktur der Dialektik nach der Lehre vom Wesen [2-std.]  
*T. M. Seebohm*  
Di 12-14 — P 205
- 054 Ästhetische und ethische Existenz (Nietzsche, Sartre, Camus, Foucault) [2-std.]  
*J. Zimmermann*  
Di 9-11 — PR 00-518
- 055 E. Lévinas, Totalität und Unendlichkeit [2-std.]  
*S. Grätzel*  
Do 11.30-13 — P 104

- 056 Mythostheorien [2-std.]  
*A. Cesana*  
 Mi 10-12 — SB II, R 05-427 (Bibliothek  
 des Studium generale)

### Oberseminare

- 057 Hans Jonas und das »Prinzip Verantwortung«  
 [2-std.]  
*H.-M. Gerlach*  
 Do 9.30-11 — P 207
- 058 Josef König: Sein und Denken [2-std.]  
*M. Koßler*  
 Mo 15.30-17 — P 15
- 059 M. Blondels Theorie der Handlung [2-std.]  
*S. Grätzel*  
 Di 18 s. t.-19.30 — P 13
- 060 Thema nach Vereinbarung [2-std.]  
*T. Buchheim*  
 Mo 18-20 — P 201

### Kolloquien

- 061 Texte zur Vorlesung »Handlungstheorien und  
 dialogisches Prinzip« [2-std.]  
*S. Grätzel*  
 Blockseminar 12.7.-17.7.99, Kloster Him-  
 merod
- 062 Doktorandenkolloquium (prs.) [4-std.]  
*R. Wisser*  
 Di ab 19.30 u. n. V. auf Einladung — P 203
- 063 Doktorandenkolloquium (prs.) [1-std.]  
*K. A. Sprengard*  
 Z. u. O. n. V.

### Pädagogik

#### Einführungsveranstaltungen für Studienanfänger, Fach- und Hochschulortwechsler

- Pädagogik: Diplomstudiengang  
*R. Maier*  
 Mo, 29. März 1999, 10-12 — P 11
- Pädagogik: Magister- und Promotionsstudien-  
 gang  
*A. R. Ebel*  
 Mo, 29. März 1999, 12-14 — P 11
- Erziehungswissenschaftliches Begleitstudium  
 für Lehramtsstudiengänge  
*F. W. Kron, G. Edlich, B. Heuer*  
 Mi, 31. März 1999, 18-20 — P 2

- 064 Doktorandenkolloquium [2-std.]  
*S. Grätzel*  
 Mo 17.30-19 — P 102

### Ergänzende Veranstaltungen im Bereich Kunsttheorie

- 065 Übung: Wege der Abstraktion in der Kunst der  
 Moderne [2-std.]  
*J. Zimmermann*  
 Di 18-20 — FB 24, R 142
- 066 Hauptseminar: Zur Beethoven-Rezeption im  
 19. und 20. Jh. [2-std.]  
*E. Rotermund, C.-H. Mahling,*  
*J. Zimmermann*  
 Fr 11-13 — PR 01-153

### Sonstige Veranstaltungen

- Naturwissenschaftlich-Philosophisches  
 Kolloquium [2-std.]  
*P. Beckmann, F. Beißer,*  
*C. v. Campenhausen, O. Ewert, C. Huber,*  
*H. Oehlert, P. Schneider, P. Schölmerich,*  
*E. Thomas, W. Zohnhöfer*  
 14-tägl.: Mi 19-21 — N 1  
 Die Einzelveranstaltungen werden durch  
 Plakate angekündigt.
- Mainzer Universitätsgespräche des Studium  
 generale  
*G. Eifler, P. Schneider*  
 14-tägl.: Mi 17-19 — N 3 (Kuppelbau)  
 Die Einzelveranstaltungen werden durch  
 Plakate angekündigt.

### Für Lehramtsstudierende geeignete Veranstaltungen

- Sachbereich I: Theorie der Erziehungswissen-  
 schaft, Theorie der Erziehung, Pädagogische  
 Anthropologie, Gesellschaftliche Bedingungen  
 von Erziehung und Unterricht: Veranstaltungs-  
 Nr. 103, 106, 111, 114, 133, 138, 157, 182, 198,  
 202, 203, 217, 229, 230
- Sachbereich II: Didaktik, Curriculum, Lehrplan,  
 Methodik, Unterricht: Veranstaltungs-Nr. 106,  
 125, 134, 159, 172, 181, 186, 195, 197, 208, 213,  
 214
- Sachbereich III: Schulwesen, Geschichte des  
 Schulwesens, (Schulische) Institutionen und Or-  
 ganisationen, Bildungsplanung, Bildungspoli-  
 tik: Veranstaltungs-Nr. 105, 106, 131, 134, 138,  
 158, 165, 166, 175, 197, 208

- Sachbereich IV: Pädagogische Psychologie (Entwicklung, Lehren und Lernen, Soziale Beziehungen im schulischen Bereich): Veranstaltungs-Nr. 125a, 153, 172, 175, 179, 212, 214
- Sachbereich V: Sozialisationstheorie, Sozialisationsinstanzen, Sozialisationsbereiche, Individuation: Veranstaltungs-Nr. 127, 151, 173, 174, 199, 232
- Sachbereich VI: Kernbereiche der Schulpraxis (zur Vorbereitung auf das Schulpraktikum): Veranstaltungs-Nr. 120, 121, 122, 123, 124

### Vorlesungen

- 100 Methoden der Erziehungswissenschaft (Empirie 1) [2-std.]  
*C. Beck*  
Fr 14-16 — P 4
- 102 Medizinische Aspekte von Behinderungen [1-std.]  
*J.-A. Ermert*  
Do 8 s. t.-10.15 — P 106
- 103 Wissenschaftscharakter der Pädagogik [2-std.]  
*E. Hufnagel*  
Mi 9-10 — P 3  
Fr 9-10 — P 5
- 104 Medizinische Grundlagen von Hör-, Stimm-, Sprach- und Sprechstörungen [1-std.]  
*A. Keilmann*  
Di 8.30-9.30 — HNO Hs 101
- 105 Institutionen und Organisationsformen [2-std.]  
*F. W. Kron*  
Mi 10-12 — P 1
- 106 4000 Jahre Schulgeschichte in Bildern [2-std.]  
*J. Peege*  
Mo 14 s. t.-15.30 — P 4

### Proseminare

Anmeldungspflichtige Proseminare: Anmeldung für die Veranstaltungen Nr. 107 - 119 zu folgenden Terminen: 30.3.99 12-14 Uhr, 1.4. und 6.4.99 10-12 Uhr, jeweils im Archiv SB II 03-324

#### Studieneingangsphase

- 107 Einführung in die Pädagogik [2-std.]  
*A. Ebel*  
Mi 14.30-16 — SB II 03-134
- 108 Einführung in die Pädagogik [2-std.]  
*R. Maier*  
Di 10-12 — P 6

- 109 Einführung in das Studium der Pädagogik (Gruppe A) [2-std.]  
*M. Ruppert*  
Do 10-12 — SB II 03-152
- 110 Einführung in das Studium der Pädagogik (Gruppe B) [2-std.]  
*M. Ruppert*  
Do 12-14 — SB II 03-152

#### Anthropologie

- 111 Einführung in die pädagogische Anthropologie [2-std.]  
*A. Ebel*  
Di 16.30-18 — P 106
- 112 Pädagogische Anthropologie [2-std.]  
*R. Maier*  
Mi 10-12 — P 6
- 113 Einführung in die pädagogische Anthropologie [2-std.]  
*B. Maul*  
14-tägl.: Fr 10-14 — SB II 02-146
- 114 Pädagogische Anthropologie I [2-std.]  
*N. Welter*  
Mo 8-10 — SB II 03-144

#### Sozialisation

- 115 Sozialisationstheorien I (Gruppe A) [2-std.]  
*S. Idel*  
Do 10-12 — SB II 03-436
- 116 Sozialisationstheorien I (Gruppe B) [2-std.]  
*S. Idel*  
Do 13-15 — SB II 03-444
- 118 Sozialisationstheorien I [2-std.]  
*R. Maier*  
Di 12-14 — P 6
- 119 Sozialisationstheorien [2-std.]  
*B. Maul*  
14-tägl.: Mi 16-20 — SB II 03-444

#### Vorbereitung des Schulpraktikums

Anmeldung für die Veranstaltungen Nr. 120-124 am 1.4.99 10-12 Uhr im Archiv SB II 03-324

- 120 Vor- und Nachbereitung des Schulpraktikums [2-std.]  
*K.-H. Borzel*  
Mo 16 s. t.-17.30 — P 203
- 121 Praktikumsorientierte Einführung in die Schulpädagogik [4-std.]  
*G. Edlich*  
Mo 17-18 — P 3  
Mo 18-20 — P 104  
1 Std. n. V.

- 122 Schule als Arbeitsplatz für Lehrer und Schüler – Zur Vorbereitung auf das Schulpraktikum [4-std.]  
*G. Heck*  
Mo 17-18 — P 3  
Mo 18-20 — P 110  
1 Std. n. V.
- 123 Schulpädagogische Vorbereitung zum Schulpraktikum [4-std.]  
*B. Heuer*  
Mo 17-18 — P 3  
Mo 18-20 — P 6  
1 Std. n. V.
- 124 Einführung in das Schulpraktikum [2-std.]  
*E. Kurz*  
Do 16-18 — SB II 03-153
- Nichtanmeldungspflichtige Proseminare*
- 125 Einführung für Lehramtsstudierende: Lehr- und Lernprozesse interpretieren (begrenzt auf 20 Teilnehmende) [2-std.]  
*C. Beck*  
14-tägl.: Fr 16-20 — SB II 03-436  
Beginn: 09.04.1999
- 125a Themenzentriert lehren und lernen [2-std.]  
*C. Beck*  
14-tägl.: Fr 16-20 — SB II 03-436  
Beginn: 16.04.1999
- 126 Jugend und Medien: Aspekte jugendlichen Medienkonsums und pädagogische Konsequenzen [2-std.]  
*M. Hansen-Tolles*  
Mi 12-14 — SB II 03-144
- 127 Schule und Gewalt [2-std.]  
*W. Helsper*  
Mo 18-20 — SB II 03-134
- 128 Recht für Diplompädagogen und Diplompädagoginnen (Kurs A) [2-std.]  
*M. Kraß*  
Do 18-20 — SB II 03-134
- 129 Recht für Diplompädagogen und Diplompädagoginnen (Kurs B) [2-std.]  
*M. Kraß*  
Fr 16-18 — SB II 02-146
- 130 Recht für Diplompädagogen und Diplompädagoginnen (Kurs C) [2-std.]  
*M. Kraß*  
Fr 18-20 — SB II 02-146
- 131 Konfliktsituationen im Unterricht [2-std.]  
*F. W. Kron*  
Mo 16-18 — SB II 03-153
- 133 Klassiker der Pädagogik [2-std.]  
*E.-G. Renda*  
Do 8-10 — P 6
- 134 Einführung in die Schulpädagogik [2-std.]  
*E.-G. Renda*  
Do 10-12 — P 6
- 135 Einführung in die klientenzentrierte Gesprächsführung [2-std.]  
*P. Schlechtriemen*  
Mi 18-21 (14.4.) und n. V. — SB II 03-152  
Blockveranstaltung
- 136 Familienberatung [2-std.]  
*P. Schulzen*  
14-tägl.: Mi 16-20 — SB II 03-152
- 137 Grundwissen Multimedia für Pädagogen [2-std.]  
*A. Sofos*  
Mo 14-16 — SB II 04-651
- 138 Einführung in die Schulpädagogik (begrenzt auf 20 Teilnehmende) [2-std.]  
*B. Stelmaszyk*  
Di 18-20 — SB II 03-153
- 139 Kindheit – Entwicklung und Sozialisation [2-std.]  
*H. Ullrich*  
Mi 10-12 — SB II 03-152
- 140 Jugendarbeit [2-std.]  
*M. Wöbcke*  
Mo 12-14 — SB II 03-152
- Mittelseminare**
- 144 Methoden der Erziehungswissenschaft – Empirie 2 (Gruppe A) [2-std.]  
*T. Badawia*  
Di 14-16 — SB II 03-134
- 145 Methoden der Erziehungswissenschaft – Empirie 2 (Gruppe B) [2-std.]  
*T. Badawia*  
Mi 14-16 — SB II 03-144
- 146 Musik als Mittel der Kommunikation und Bewegung in der Sonderpädagogik [2-std.]  
*M. Barthel-Rösing*  
Z. n. V. — Cornelius-Konservatorium  
Blockseminar
- 147 Alternde Menschen und ihre psychosoziale Situation [2-std.]  
*A. Bender-Nickel*  
Do 10 s. t.-11.30 — P 7
- 148 Nonprofit-Management und Qualitätssicherung [2-std.]  
*A. Bentner*  
14 tägl.: Fr 10-14 — SB II 02-146

- 149 Film und Bildung [2-std.]  
*M. Böhm*  
Do 10-12 — Elektronisches Medienzentrum
- 150 Handlungsfelder der Medienpädagogik [2-std.]  
*M. Böhmer*  
Z. u. O. n. V.  
Blockveranstaltung, erster Termin: Mo 19.4., 8.30-10 im SB II 03-152
- 151 Sozialisation männlich — weiblich [2-std.]  
*E. Borst*  
Mi 12-14 — P 208
- 152 Lektürekurs Frauenbildung [2-std.]  
*E. Borst*  
Mi 14-16 — SB II 02-146  
persönliche Voranmeldung erforderlich  
Anmeldungstermine s. Aushang
- 153 Geschichte und Aktualität der Humanistischen Psychologie für eine zeitgemäße Pädagogik [2-std.]  
*J. Bürmann*  
14-tägl.: Di 8.30-12 — SB II 02-146
- 154 Psychodrama (Gruppe A) [2-std.]  
*F. Dorn*  
14-tägl.: Do 17 s. t.-21 — SB II 03-444
- 155 Psychodrama (Gruppe B) [2-std.]  
*F. Dorn*  
14-tägl.: Do 17 s. t.-21 — SB II 03-444
- 156 Arbeitsfeld Kindertagesstätte: ein Projekt [2-std.]  
*A. Ebel*  
Di 12-14 — SB II 02-146
- 157 Pädagogische Anthropologie [2-std.]  
*A. Ebel*  
Fr 12-14 — SB II 03-444
- 158 Europäische Schulsysteme im Vergleich [2-std.]  
*G. Edlich*  
Di 18-20 — P 6
- 159 Didaktische Konzepte für Schule und Hochschule [2-std.]  
*G. Edlich*  
Fr 14-16 — SB II 02-146
- 160 Ganzheitliches kreatives Gestalten in der Sonderpädagogik [1-std.]  
*U. Endres*  
Z. n. V., siehe Aushang — Windmühlenschule, Mainz  
Blockveranstaltung
- 161 Theaterpädagogik mit Menschen mit Behinderungen [2-std.]  
*S. Felker*  
Z. u. O. n. V., siehe Aushang  
Blockveranstaltung
- 162 Praxisansätze der Gewaltprävention und Krisenintervention in der Jugendarbeit, Erziehungshilfe und Schule [2-std.]  
*H. Hafemann*  
14-tägl.: Fr 14-18 — SB II 03-152
- 163 Sozialpädagogisches Projekt II [2-std.]  
*F. Hamburger*  
Mi 10-12 — SB II 02-146
- 164 Sozialpädagogische Kasuistik [2-std.]  
*F. Hamburger*  
Mi 16-18 — SB II 02-146
- 165 Die bildungspolitischen Konzeptionen der deutschen Parteien [2-std.]  
*G. Heck*  
Do 8-10 — SB II 02-146
- 166 Geschichte und gesellschaftliche Voraussetzungen von Schule, Hochschule und Erwachsenenbildung II: 1933-1945 [2-std.]  
*G. Heck*  
Do 10-12 — SB II 02-146
- 167 Psychomotorik für SonderpädagogInnen II [2-std.]  
*S. Hecklau-Seibert*  
Di 10-12 — Fechtsaal
- 168 Projektseminar: Bewegungsbaustelle in der Sonderpädagogik [2-std.]  
*S. Hecklau-Seibert*  
Di 12-14 — Fechtsaal
- 169 Sonderpädagogische Förderung bei Autismus [2-std.]  
*E. Heinemann*  
Mo 14-16 — SB II 03-152
- 170 Behinderung und Familie [2-std.]  
*E. Heinemann*  
Mo 16-18 — SB II 03-134
- 171 Psychoanalytische Pädagogik: Psychische Störungen [2-std.]  
*E. Heinemann*  
Do 14-16 — SB II 03-152
- 172 Moralisches Lernen [2-std.]  
*W. Helsper*  
Di 16-18 — P 13
- 173 Psychoanalytische Jugendtheorien [2-std.]  
*W. Helsper*  
Mi 12-14 — SB II 02-146

- 174 Jugend und Familie in der »Postmoderne« [2-std.]  
*B. Heuer*  
Di 8.30-10 — SB II 03-134
- 175 Lehrerrolle und Lehrerbildung [2-std.]  
*B. Heuer*  
Di 10-12 — SB II 03-153
- 176 Exkursionsseminar Sonderpädagogik [2-std.]  
*S. Hirsch*  
Mo 10-12 — SB II 03-152
- 177 Modelle unterstützter Beschäftigung bei Menschen mit Behinderungen [2-std.]  
*S. Hirsch*  
Mi 16-18 — SB II 03-436
- 178 Einführung in die Jugendbildung [2-std.]  
*M. Höffer-Mehlmer*  
Mo 14-16 — SB II 03-153
- 179 Methoden der Weiterbildung: Neue Entwicklungen und Herausforderungen [2-std.]  
*M. Höffer-Mehlmer*  
Di 14-16 — SB II 03-152
- 180 Beziehungsmuster und Beziehungsfähigkeit [2-std.]  
*S. Hölzel*  
14-tägl.: Fr 14-18 — SB II 03-152
- 181 Forschend lehren — subjektorientiert lernen [2-std.]  
*A. Holzbrecher*  
Z. n. V. — Fakultätssaal  
Blockseminar, Termine: Fr 30.4.: 12-18,  
Fr 11.6.: 11-18 und Sa 12.6.: 10-17 Uhr
- 182 Frauenbewegung und Frauenbildung [2-std.]  
*E. Hufnagel*  
Mi 14-16 — SB II 03-153
- 183 Interkulturelle Kompetenz in den Betrieben und die sozialpädagogischen Aufgaben [2-std.]  
*M. Jafari-Gorzini*  
Mi 16-18 — SB II 03-144
- 184 Erziehung in der Einwanderungsgesellschaft [2-std.]  
*M. Jafari-Gorzini*  
Do 15 s. t.-16.30 — P 107
- 186 Mit Gruppen arbeiten [2-std.]  
*H. Kohl*  
Z. n. V. — O. n. V.  
Blockveranstaltung, erster Termin: Do 8.4.:  
12-14, SB II 02-146
- 187 Sonderpädagogische Arbeitsweisen bei Verhaltensauffälligkeiten [2-std.]  
*I. Kretschmer, B. Würkert*  
Di 8-10 — SB II 03-152
- 188 Analyse pädagogischer Situationen [2-std.]  
*F. W. Kron*  
Di 10-12 — P 203
- 191 Pädagogische Anthropologie und Sozialisationstheorien II [2-std.]  
*R. Maier*  
Mi 12-14 — P 6
- 192 Aufgaben und Selbstverständnis von ErwachsenenpädagogInnen [2-std.]  
*E. Meueler*  
14-tägl.: Di 10-14 — SB II 03-152
- 193 Arbeit mit Gruppen: Interaktionsspiele (1. Gruppe) [2-std.]  
*E. Meueler*  
14-tägl.: Fr 10-14 — SB II 03-152
- 194 Arbeit mit Gruppen: Interaktionsspiele (2. Gruppe) [2-std.]  
*E. Meueler*  
14-tägl.: Fr 10-14 — SB II 03-152
- 195 Kreative und meditative Formen der Unterrichtsarbeit in der Erwachsenenbildung [2-std.]  
*J. E. Peters*  
Mi 17 s. t.-18.30 — P 208
- 196 Drogenhilfe III [2-std.]  
*C. Rausch*  
Mo 14.30-16 — P 204
- 197 Projektorientierter Unterricht [2-std.]  
*A. Rech*  
Mi 16-18 — SB II 03-134
- 198 Erlebnispädagogik und ökologische Bildung [2-std.]  
*E. G. Renda*  
Di 8-10 — SB II 03-444
- 199 (Selbst-) Evaluation in Studium und Beruf [2-std.]  
*E. G. Renda*  
Di 10-12 — SB II 03-444
- 200 Einführung in die Geistigbehindertenpädagogik [2-std.]  
*K. Rock*  
Di 16-18 — SB II 03-152
- 201 Selbstbestimmung und Selbstvertretung von Menschen mit Behinderungen [2-std.]  
*K. Rock*  
Di 18-20 — SB II 03-134
- 202 Pädagogische Anthropologie II [2-std.]  
*M. Ruppert*  
Mi 14-16 — SB II 03-436

- 203 Konzepte kritischer Erziehungswissenschaft [2-std.]  
*M. Ruppert*  
Mi 16-18 — SB II 03-153
- 204 Einzelfallhilfe und Beratung in der Sozialpädagogik [2-std.]  
*G. Sander*  
Di 14-16 — SB II 02-146
- 205 Migranten und Minderheiten im Bildungs- und Sozialsystem [2-std.]  
*G. Sander*  
Do 14-16 — SB II 02-146
- 206 Geschichte der Armut – Geschichte der Sozialarbeit [2-std.]  
*G. Sander*  
Do 16-18 — SB II 02-146
- 207 Delinquenz bei Kindern und Jugendlichen [2-std.]  
*W. Seitz*  
14-tägl.: Fr 14-18 — SB II 03-144
- 208 Schulprogramm und Autonomie von Schule – Aktuelle Entwicklungen an hessischen Schulen [2-std.]  
*I. Skibba*  
Mo 10-12 — SB II 03-144
- 209 Multimediale Projekte in Bildungsinstitutionen [2-std.]  
*A. Sofos*  
Do 14-16 — SB II 04-651
- 210 Objektive Hermeneutik für PädagogInnen (Empirie 2) [2-std.]  
*B. Stelmaszyk*  
Di 12-14 — SB II 03-153
- 211 Entwicklungsförderung von Menschen mit schwerster Behinderung, Teil 2: Geistigbehindertenpädagogik [2-std.]  
*F. Stumpf*  
Mi n. V. — Schule für Körperbehinderte, Nieder-Olm  
Blockseminar
- 212 Personenzentrierte Gesprächsführung [2-std.]  
*H.-J. Tönges*  
Mo 18-20 — SB II 03-144
- 213 Allgemeine Didaktik/Methodik [2-std.]  
*H. Ullrich*  
Mo 14-16 — SB II 03-444
- 214 Genetisches Lehren [2-std.]  
*H. Ullrich*  
Mo 16-18 — SB II 03-444
- 215 Das Spiel in pädagogischer Sicht [2-std.]  
*H. Ullrich*  
Mi 8.30-10 — SB II 03-152
- 216 Aphasien: Zum Verständnis der menschlichen Sprache und zum Verlust der Sprachfähigkeit [2-std.]  
*D. Valerius*  
Mi 9-13 — HS VII  
Beginn 19.05.1999
- 217 Pädagogische Anthropologie II [2-std.]  
*N. Welter*  
Mo 14.30-16 — P 106
- 218 Sozialarbeit in der »Dritten Welt« [2-std.]  
*M. Wöbcke*  
Mo 14-16 — SB II 02-146

# Gestalt-Institut Mainz IDT e.V.

Zusatzausbildungen  
in  
Gestaltpädagogik/- Beratung  
Gestalttherapie

Raum Mainz/Hunsrück

Information und ausführliches Curriculum erhältlich bei:  
Gestalt-Institut Mainz IDT e.V.

Am Linsenberg 14, 55131 Mainz, Tel & Fax: 061 31/4786 30



- 219 Heimerziehung und Jugendhilfe [2-std.]  
*M. Wöbcke*  
 Di 10-12 — SB II 03-436
- 220 Handlungsforschung im Stadtteil [2-std.]  
*M. Wöbcke*  
 Di 12-14 — SB II 03-134

### Oberseminare

- 225 Sozialpolitische Problemlagen und ihre sozial-pädagogische Relevanz [2-std.]  
*D. Baum*  
 Do 16-18 — SB II 03-436
- 226 Theorien der Sozialpädagogik [2-std.]  
*F. Hamburger*  
 Mo 18-20 — SB II 03-152
- 227 Ethische Probleme in der Sonderpädagogik [2-std.]  
*E. Heinemann*  
 Do 16-18 — SB II 03-152
- 228 Professionstheorien [2-std.]  
*W. Helsper*  
 14-tägl.: Mi 16-20 — SB II 03-444
- 229 Eduard Spranger [2-std.]  
*E. Hufnagel*  
 Mi 10-12 — SB II 03-144

- 230 Kants pädagogische Theorie [2-std.]  
*E. Hufnagel*  
 Fr 10-12 — SB II 03-444
- 231 Pädagogische Phänomenologie [2-std.]  
*F. W. Kron*  
 Mo 18-20 — SB II 03-444
- 232 Krisen im Erwachsenenalter [2-std.]  
*E. Meueler*  
 14-tägl.: Di 10-14 — SB II 03-152

### Kolloquien

- 233 Forschungskolloquium [2-std.]  
*F. Hamburger*  
 Mi 18-20 — SB II 03-242  
 Beginn in der zweiten Semesterhälfte
- 234 Europäische Sozial- und Bildungspolitik: SOKRATES-Kolloquium [2-std.]  
*F. Hamburger, G. Sander, M. Wöbcke*  
 Mo 16-18 — SB II 03-152
- 235 PraktikantInnenkolloquium (Sonderpädagogik) [1-std.]  
*S. Hecklau-Seibert*  
 Z. u. O. n. V.  
 Blockveranstaltung
- 236 Praktikumskolloquium Erwachsenenbildung/ außerschulische Jugendbildung [2-std.]  
*M. Höffer-Mehlmer*  
 Mo 16-18 — SB II 03-342

### Hochschuldidaktik

#### Veranstaltungen für Lehrende und Studierende aller Fachbereiche

- 250 Kolloquium (für Lehrende aller Fachbereiche): Entwicklung der eigenen Lehre durch kollegiale Beratung und Lehrsupervision [2-std.]  
*J. Bürmann*  
 Z. n. V. — SB II 02-146  
 Anmeldung telefonisch: 39-59 94/38 94
- 251 Beratung von Tutorinnen und Tutoren (aller Fachbereiche) [2-std.]  
*J. Bürmann*  
 Z. n. V. — SB II 02-146  
 Anmeldung telefonisch: 39-59 94/38 94

- 252 Theorie und Praxis gestalttherapeutischer Beratung in Hochschule, Schule und Beratungsinstitutionen [2-std.]  
*J. Bürmann*  
 14-tägl.: Di 16-20 — SB II 02-146
- 253 Didaktische Konzepte für Schule und Hochschule [2-std.]  
*G. Edlich*  
 Fr 14-16 — SB II 02-146

#### Seminar, besonders für Studierende der Pädagogik

- 254 Geschichte und Aktualität der Humanistischen Psychologie für eine zeitgemäße Pädagogik [2-std.]  
*J. Bürmann*  
 14-tägl.: Di 8.30-12 — SB II 02-146  
 Anmeldung telefonisch: 39-59 94/38 94

## Fachbereich 12: Sozialwissenschaften

- Postanschrift:  
Fachbereich Sozialwissenschaften  
55099 Mainz, Fax 39-33 47
- Besucheranschrift:  
Colonel-Kleinmann-Weg 2 (SB II)
- Dekan: Univ.-Prof. Dr. Jürgen WILKE,  
Zi. 00-655, Tel. 39-22 47, Sprechstd. n. V.
- Prodekan: Univ.-Prof. Dr. Friedrich LAND-  
WEHRMANN, Sprechstd. n. V.
- Dekanat:  
Elisabeth FRIEDRICH, Zi 00-653,  
[friedric@mail.uni-mainz.de]  
Anneliese WERNER Zi. 00-651, Tel. 39-22 47,  
Sprechzeiten Mo, Di, Do, Fr 10-12
- Fachbereichskatalog:  
Elisabeth GRESSER, Bibl.-OInsp.;  
Marlies BRAND, Bibl.-OInsp.;  
Gerlinde TODT, Bibl.-OInsp.;  
Colonel-Kleinmann-Weg 2 (SB II),  
00-331, 00-333, 00-343, Tel. 39-32 53  
Sprechzeit: Di 10-12
- Frauenbeauftragte:  
Dr. A.-M. BRANDSTETTER,  
Institut für Ethnologie und Afrikastudien,  
Forum 6, R 00-652, Tel. 39-28 70, [brandste@  
mail.uni-mainz.de], Sprechzeiten Do 10-14
- Vertreterin: N. N.

### Informationen für Studierende

#### Studienfächer und -abschlußmöglich- keiten sowie Studien-, Prüfungs- und Promotionsordnungen

- Politikwissenschaft:
  - Magister Artium (M.A.)  
Die Studienordnung für das Fach Politikwis-  
senschaft bzw. Sozialkunde ist im Institut für  
Politikwissenschaft, Colonel-Kleinmann-Weg 2  
(SB II), erhältlich. Die Ordnung für die Zwi-  
schenprüfung der Fachbereiche 11-16 und 23  
ist ebenfalls dort erhältlich. Beide Ordnungen  
sind in der Institutsbibliothek einsehbar (Kopiervorlage).  
Die Ordnung für die Magisterprüfung der  
Fachbereiche 11-16 und 23 ist im Dekanat (SB  
II) erhältlich, Preis 1,- DM.
  - Promotion (Dr. phil.), die eine Abschlußprü-  
fung voraussetzt; Promotion (Dr. phil.), die  
keine Abschlußprüfung voraussetzt  
Die Promotionsordnung der Fachbereiche 11-16  
und 23 ist im Dekanat erhältlich, Preis 1,- DM.
- Sozialkunde:
  - Erste Staatsprüfung für das Lehramt an Gymnasien  
Studienordnung s. unter Politikwissenschaft/  
Magister  
Die Landesverordnung über die Erste Staats-  
prüfung für das Lehramt an Gymnasien ist in  
der Institutsbibliothek einsehbar (Kopiervorlage).  
Fachpraktikum für Lehramtsstudierende s. S. 59
    - Prüfungsamt: s. S. 78
- Soziologie:
  - Es wird empfohlen, den Diplom- und Magister-  
studiengang Soziologie im Hauptfach nur zum  
Wintersemester aufzunehmen, da im Sommer-  
semester keine Lehrveranstaltungen für Studi-  
enanfänger im Hauptfach angeboten werden.
  - Diplom (Dipl.-Soz.)  
Die Prüfungs- und Studienordnung sind im  
Dekanat FB 12 und im Sekretariat Prof. Hradil,  
SB II 04-551, zum Preis von DM 1,- erhältlich.
  - Magister Artium (M.A.)  
Die Studienordnung für das Fach Soziologie  
und die Ordnung für die Zwischenprüfung der  
FB 11-16 und 23 sind in der Bibliothek, SB II  
01-212, erhältlich.  
Die Ordnung für die Magisterprüfung der  
Fachbereiche 11-16 und 23 ist im Dekanat er-  
hältlich, Preis 1,- DM.
  - Promotion (Dr. phil.), die eine Abschlußprü-  
fung voraussetzt  
Die Promotionsordnung der Fachbereiche 11-16  
und 23 ist im Dekanat erhältlich, Preis 1,- DM.
- Ethnologie:
  - Magister Artium (M.A.)  
Die Studienordnung für das Studium der Eth-  
nologie und die Ordnung für die Zwischenprü-  
fung der Fachbereiche 11-16 und 23 sind im  
Sekretariat, Forum 6, R 00-644, erhältlich.  
Die Ordnung für die Magisterprüfung der  
Fachbereiche 11-16 und 23 ist im Dekanat er-  
hältlich, Preis 1,- DM.
  - Promotion (Dr. phil.), die eine Abschlußprü-  
fung voraussetzt  
Die Promotionsordnung der Fachbereiche 11-16  
und 23 ist im Dekanat erhältlich, Preis 1,- DM.

- **Afrikanische Philologie:**
  - **Magister Artium (M.A.)**  
Ordnungen s. unter Ethnologie/Magister
  - **Promotion (Dr. phil.), die keine Abschlußprüfung voraussetzt**  
Promotionsordnung s. unter Ethnologie/Promotion
- **Publizistik:**  
Zulassungsbeschränkt. Eine Bewerbung erfolgt an das Studierendensekretariat.
  - **Magister Artium (M.A.)**  
Die Studienordnung für das Fach Publizistik und die Ordnung für die Zwischenprüfung der Fachbereiche 11-16 und 23 sind im Sekretariat, Colonel-Kleinmann-Weg 2 (SB II, 01-430), erhältlich.  
Die Ordnung für die Magisterprüfung der Fachbereiche 11-16 und 23 ist im Dekanat erhältlich, Preis 1,- DM.
  - **Promotion (Dr. phil.), die eine Abschlußprüfung voraussetzt**  
Die Promotionsordnung der Fachbereiche 11-16 und 23 ist im Dekanat erhältlich, Preis 1,- DM.
- **Journalistik (Aufbaustudiengang):**  
Bewerbung nur mit abgeschlossenem wissenschaftlichem Hochschulstudium. Die Landesverordnung über die Eignungsprüfung im Studiengang Journalistik ist im Sekretariat, Alte Universitätsstraße 17 (Domus universitatis), erhältlich. Der Aufbaustudiengang kann nur zum Wintersemester aufgenommen werden.  
Die Studienordnung für den Studiengang Journalistenausbildung (Aufbaustudiengang) und die Ordnung für die Abschlußprüfung sind im Sekretariat des Journalistischen Seminars, (Domus universitatis) Alte Universitätsstraße 17, erhältlich.
- **Psychologie:**  
Zulassungsbeschränkt. Eine Bewerbung erfolgt über die ZVS, Sonnenstraße 171, 44128 Dortmund; im Studiengang Psychologie-Nebenfach im Rahmen des Magisterstudienganges erfolgt die Bewerbung an das Studierendensekretariat. Studienbeginn im Diplom-Studiengang ist nur zum Wintersemester möglich; im Magister-Studiengang (nur Nebenfach) wird der Studienbeginn zum Wintersemester empfohlen.
  - **Diplom (Dipl.-Psych.)**  
Die Studienordnung für den Diplomstudiengang Psychologie und die Diplomprüfungsordnung sind bei der Studienfachberatung Psychologie erhältlich.

- **Magister Artium (M.A.) *Nebenfach***  
Die Studienordnung für das Studium der Psychologie als Nebenfach mit dem Ziel der Magisterprüfung oder der Promotion ist bei der Studienfachberatung Psychologie erhältlich.
- **Promotion (Dr. phil.), die eine Abschlußprüfung voraussetzt**  
Die Promotionsordnung der Fachbereiche 11-16 und 23 ist im Dekanat erhältlich, Preis 1,- DM.
- **Promotion (Dr. phil.) *Nebenfach***  
Promotionsordnung s. unter Magister/Nebenfach

#### PRÜFUNGS-AUSSCHUSS PSYCHOLOGIE:

Vorsitzende: Univ.-Prof. Dr. I. SEIFFGE-KRENKE,  
Geschäftsstelle: Hiltrud KIRSCH,  
Staudingerweg 9, Tel. 39-33 73

#### Einführungsveranstaltungen für Studienanfänger, Fach- und Hochschulortwechsler

- **Politikwissenschaft/Sozialkunde:**  
Dienstag, 30. März 1999, 14-16, N 1
- **Soziologie:** im Sommersemester findet keine Einführungsveranstaltung statt.
- **Ethnologie, Afrikanische Philologie und Afrika-Studien:** Dienstag, 30. März 1999, 16-18, Hs 13 (Becherweg 4);  
Vorstellung der Dozenten: Dienstag, 6. April 1999, 10-12, Alte Mensa, Atrium Maximum
- **Publizistik:** Montag, 29. März 1999, 16-18, P 1
- **Journalistik:** im Sommersemester findet keine Einführungsveranstaltung statt.
- **Psychologie (für Hauptfachstudenten):** im Sommersemester findet keine Einführungsveranstaltung statt.
- **Psychologie (für Nebenfachstudenten):**  
Mittwoch, 31. März 1999, 9-10, 03-428

#### Studienfachberatung

##### POLITIKWISSENSCHAFT

Besucheranschrift:

Colonel-Kleinmann-Weg 2, SB II

Dr. Christl BLANK, Zi. 05-153, Tel. 39-29 95,

Annette SCHMITT M.A., Zi. 05-144, Tel. 39-37 82,

Dr. Christoph WAGNER, Zi. 05-643, Tel. 39-59 56

- in der vorlesungsfreien Zeit vom 1. bis 26. März 1999:

BLANK, Mo 10-12, Do 11-12 u. n. V.

SCHMITT, Di 10-12 u. n. V.

WAGNER, Mi 14-16 u. n. V.

- in der Studieneinführungswoche vom 29. März bis 1. April 1999:

BLANK, Mo 10-12, Do 11-12 u. n. V.

SCHMITT, Di 10-12 u. n. V.

WAGNER, Mi 14-16 u. n. V.

- in der Vorlesungszeit vom 6. April bis 9. Juli 1999:

BLANK, Mo 10-12, Do 11-12 u. n. V.

SCHMITT, Di 10-12 u. n. V.

WAGNER, Mi 14-16 u. n. V.

- in der vorlesungsfreien Zeit vom 12. Juli bis 30. September 1999:

BLANK, Mo 10-12, Do 11-12 u. n. V.

SCHMITT, Di 10-12 u. n. V.

WAGNER, Mi 14-16 u. n. V.

## SOZIOLOGIE

Besucheranschrift:

Colonel-Kleinmann-Weg 2, SB II, 4. Stock

A. FROHNEN, Zi. 04-431, Tel. 39-40 42/40 26;

apl. Prof. Dr. M. HENNEN, Zi. 04-331 u. Forum 1, Zi. 101, Tel. 39-23 83/54 24;

K. INHETVEEN M.A., Zi. 04-443, Tel. 39-38 33;

Dr. H. LOFINK, Zi. 04-543, Tel. 39-47 92;

Dr. K. MAREL, Zi. 04-323, Tel. 39-24 41;

F. MARWEHE M.A., Zi. 04-441, Tel. 39-38 77;

Dr. H. MATTHIAS-BLECK, Zi. 04-453,

Tel. 39-32 06;

apl. Prof. Dr. W.-U. PRIGGE, Zi. 04-321,

Tel. 39-34 38;

J. SCHIENER M.A., Zi. 04-313, Tel. 39-47 05

apl. Prof. Dr. G. SCHMIED, Zi. 04-533,

Tel. 39-27 97;

A. SCHNABEL, Zi. 04-431, Tel. 39-40 42;

Dr. R. SUDEK, Zi. 04-333, Tel. 39-31 55

- in der vorlesungsfreien Zeit vom 1. bis 26. März 1999: Mi 10-11, SB II 04-341

- in der Studieneinführungswoche vom 29. März bis 1. April 1999:

MAREL, Di 10-12,

LOFINK, Mi 10-12

- in der Vorlesungszeit vom 6. April bis 9. Juli 1999:

FROHNEN, Do 16-17,

HENNEN, n. V.,

LOFINK, Fr 10-11,

MAREL, Do 10-12,

MARWEHE, Do 14-15,

MATTHIAS-BLECK, Di 16.30-17.30,

PRIGGE, n. V.,

SCHIENER, Do 15-16

SCHMIED, Mo 10-11,

SCHNABEL, Do 16-17,

SUDEK, Do 10-12

- in der vorlesungsfreien Zeit vom 12. Juli bis 30. September 1999: Mi 10-11, SB II 04-341

## ETHNOLOGIE

Besucheranschrift:

Forum 6, R 00-644, Tel. 39-27 98

Dr. W. BENDER, Mi 13-14;

Dr. Anna-Maria BRANDSTETTER M.A., Di 13-14;

Dr. P.-Y. LEMEUR, Mo 15-16 u. n. d. Lehrveranst.;

H. MUSZINSKI M.A., Sprechstd. Mi 11-12 u. n. V.

## AFRIKANISCHE PHILOLOGIE

Besucheranschrift: Forum 6, R 00-613

W. FULL M.A., Do 15-16,

Univ.-Prof. Dr. R. KASTENHOLZ, n. V.,

U. REUSTER-JAHN, Mo 10-11, Tel. 39-24 14

## PUBLIZISTIK

Besucheranschrift:

Colonel-Kleinmann-Weg 2 (SB II),

1., 2. und 5. St.

D. BOTT Ass.jur., Tel. 39-52 62,

G. DASCHMANN M.A., Tel. 39-32 09,

E. ENGESSER M.A., Tel. 39-42 90,

Dr. F. ESSER, Tel. 39-21 80,

U. KLEIN M.A., Tel. 39-56 37,

Dr. E. LAMP M.A., Tel. 39-57 63,

M. MAURER M.A., Tel. 39-29 03,

Dr. W. PEISER, Tel. 39-56 38,

C. REINEMANN, Tel. 39-37 48,

U. STENERT M.A., Tel. 39-29 00,

A. ZIPFEL, Tel. 39-44 80

- in der vorlesungsfreien Zeit vom 1. bis 26. März 1999:

Mo 11-12 (PEISER),

Mo 14-15 (ESSER),

Mo 15-16 (ZIPFEL),

Di 10-11 (DASCHMANN),

Mi 9-12 (LAMP),

Mi 14-15 (KLEIN),

Mi 14-15 (MAURER),

Mi 15-16 (STENERT),

Do 11-12 (BOTT),

Do 15-16 (REINEMANN),

Fr 10-11 (ENGESSER)

- in der Studieneinführungswoche vom 29. März bis 1. April 1999:

Mo 11-12 (PEISER),

Mo 14-15 (ESSER),

Mo 15-16 (ZIPFEL),

Di 10-11 (DASCHMANN),

Mi 9-12 (LAMP),

Mi 14-15 (KLEIN),

Mi 14-15 (MAURER),

Mi 15-16 (STENERT),

Do 11-12 (BOTT),

- Do 15-16 (REINEMANN),  
Fr 10-11 (ENGESSER)
- in der Vorlesungszeit vom 6. April bis 9. Juli 1999:  
Mo 11-12 (PEISER)  
Mo 14-15 (ESSER),  
Mo 15-16 (ZIPFEL),  
Di 10-11 (DASCHMANN),  
Mi 9-12 (LAMP),  
Mi 14-15 (KLEIN),  
Mi 14-15 (MAURER),  
Mi 15-16 (STENERT),  
Do 11-12 (BOTT),  
Do 15-16 (REINEMANN),  
Fr 10-11 (ENGESSER)
  - in der vorlesungsfreien Zeit vom 12. Juli bis 30. September 1999:  
Mo 11-12 (PEISER),  
Mo 14-15 (ESSER),  
Mo 15-16 (ZIPFEL),  
Di 10-11 (DASCHMANN),  
Mi 14-15 (KLEIN),  
Mi 9-12 (LAMP),  
Mi 14-15 (MAURER),  
Mi 15-16 (STENERT),  
Do 11-12 (BOTT),  
Do 15-16 (REINEMANN),  
Fr 10-11 (ENGESSER)

#### PSYCHOLOGIE

Besucheranschrift: Staudingerweg 9

Dipl.-Psych. Inge LINDNER,

Zi. 02-621, Tel. 39-41 45

- in der vorlesungsfreien Zeit vom 1. bis 26. März 1999: n. V.
- in der Studieneinführungswoche vom 29. März bis 1. April 1999: Mi 14-16
- in der Vorlesungszeit vom 6. April bis 9. Juli 1999: Di 11-12 u. n. V.
- in der vorlesungsfreien Zeit vom 12. Juli bis 30. September 1999: n. V.

#### Vertrauensdozenten für ausländische Studierende

- Politikwissenschaft:  
Wolfgang MUNO M.A.,  
Institut für Politikwissenschaft,  
Colonel-Kleinmann-Weg 2 (SB II),

- Zi. 05-633, Tel. 39-59 47,  
Sprechzeiten: Mi 14-16
- Soziologie:  
Dr. phil. Harald LOFINK,  
Colonel-Kleinmann-Weg 2 (SB II),  
Zi. 04-543, Tel. 39-47 92,  
Sprechzeiten Fr 10-12 u. n. V.
  - Ethnologie:  
Uta REUSTER-JAHN,  
Forum 6, R 00-613, Sprechzeiten Mo 10-11 u. n. V., Tel. 39-24 14
  - Afrikanische Philologie:  
Uta REUSTER-JAHN,  
Forum 6, R 00-613, Sprechzeiten Mo 10-11 u. n. V., Tel. 39-24 14
  - Publizistik:  
Gregor DASCHMANN M.A., SB II 01-433,  
Sprechzeiten Di 10-11, Tel. 39-32 09
  - Psychologie:  
Univ.-Prof. Dr. Heinz Walter KROHNE,  
Staudingerweg 9, Zi. 02-233, Sprechzeiten n. V.,  
tel. Anmeldung 39-25 99

#### Kommentar zu den Lehrveranstaltungen

- Politikwissenschaft/Sozialkunde: erhältlich in der Regel ab Ende des vorausgehenden Semesters bei der Aufsicht der Institutsbibliothek.
- Soziologie: erhältlich voraussichtlich Ende des vorausgehenden Semesters in der Bibliothek des Instituts, SB II 01-212.
- Ethnologie, Afrika-Studien, Afrikanische Philologie: erhältlich in der Regel am Ende des vorausgehenden Semesters bei der Aufsicht der Institutsbibliothek
- Publizistik: erhältlich in der vorlesungsfreien Zeit bei der Bibliotheksaufsicht.

#### Anschriften der Fachschaften

- Politikwissenschaft: Welderweg 18 (Philosophicum), Glaskasten (neben P 5), Tel. 39-32 13
- Soziologie: Colonel-Kleinmann-Weg 2 (SB II 04-556), Tel. 39-55 86
- Ethnologie und Afrikanistik:  
Forum 6, Zi. 00-622, Tel. 39-51 33
- Publizistik: Colonel-Kleinmann-Weg 2 (SB II 00-623), Tel. 39-21 91
- Psychologie: Staudingerweg 9, Zi. 03-433,  
Tel. 39-34 34

## Wissenschaftliche Einrichtungen

Integrierte wissenschaftliche Einrichtungen mit eigener Leitung, mit eigener Verwaltung.

### Institut für Politikwissenschaft

- Besucheranschrift:  
Colonel-Kleinmann-Weg 2 (SB II)  
<http://www.uni-mainz.de/FB/Sozialwissenschaften/Politik/>
- Geschäftsführender Leiter:  
Univ.-Prof. Dr. J. FALTER
- Sekretariat:  
Marie-Luise DE BROUWER,  
05-156, Tel. 39-26 61, Fax 39-29 96,  
[m.l.debrouwer@ipofa.politik.uni-mainz.de],  
Öffnungszeiten: Mo-Fr 10-12
- Universitätsprofessoren:  
Dr. H. BUCHHEIM (emeritiert), 05-131,  
Tel. 39-38 70, Fax 39-29 96;  
Dr. U. DRUWE, 05-343, Tel. 39-29 07,  
Vertretung: Dr. V. KUNZ,  
Sekretariat: Karin EISERFEY, 05-345,  
Tel. 39-21 50, Fax 39-37 29, [eiserfey@goofy.zdv.uni-mainz.de],  
Öffnungszeiten: Mo-Do 9-11,  
[druwe@mail.uni-mainz.de];  
Dr. J. FALTER, 05-154, Tel. 39-26 61,  
Fax 39-29 96,  
Dr. E. GARZÓN VALDÉS (pensioniert), 05-244,  
Tel. 39-21 50;  
Dr. W. MERKEL, 05-451, Tel. 39-31 42,  
Fax 39-56 42,  
Vertretung: Dr. H. DITTGEN,  
Sekretariat: Karin EISERFEY, 05-345,  
Tel. 39-21 50, Fax 39-37 29, [eiserfey@goofy.zdv.uni-mainz.de],  
Öffnungszeiten: Mo-Do 9-11;  
Dr. M. MOLS, 05-651, Tel. 39-27 28,  
Sekretariat: Annemarie SCHMIDT, 05-651,  
Tel. 39-27 28, Fax 39-33 28, [schmidt@goofy.zdv.uni-mainz.de],  
Öffnungszeiten: Mo-Fr 10-12;  
N. N., 05-443, Tel. 39-54 86, Fax 39-29 92,  
Vertretung: Dr. S. SCHMIDT, [sischmid@mail.uni-mainz.de]  
Sekretariat: Karin EISERFEY, 05-345,  
Tel. 39-21 50, Fax 39-37 29, [eiserfey@goofy.zdv.uni-mainz.de],  
Öffnungszeiten: Mo-Do 9-11
- Honorar-Professor: Dr. P. FISCHER, 05-131,  
Tel. 39-38 70, Fax 39-29 96;
- Wiss. Mitarbeiter:  
K. ARZHEIMER, Dr. C. BLANK, Dr. J. DOSCH,  
Dipl.-Kfm. J. FAUST, A. GAYHOFFM.A., Dipl.-  
Pol. U. W. GEHRING, M. HAMPE M.A., Dr.  
H.-J. LAUTH, W. MUNO M.A., C. OTTO M.A.,  
A. SCHMITT M.A., Dipl.-Pol. H. SCHOEN, T.  
SCHUMACHER M.A., Dr. S. SCHUMANN, Dr.  
C. WAGNER, Dr. J. WINKLER, A. WITTSTOCK

- Institutsbibliothek:  
Colonel-Kleinmann-Weg 2 (SB II), EG,  
Tel. 39-41 08, Aufsicht Glaskasten Tel. 39-38 11

### FORSCHUNGSGRUPPE »DIE ZUKUNFT DER POLITISCHEN ZUSAMMENARBEIT IM PAZIFISCHEN BECKEN«

- Besucheranschrift:  
Colonel-Kleinmann-Weg 2 (SB II)
- Leiter: Univ.-Prof. Dr. M. MOLS
- Stellvertretender Leiter:  
Dr. J. DOSCH, Zi. 05-454, Tel. 39-59 57

### Institut für Soziologie

- Besucheranschrift:  
Colonel-Kleinmann-Weg 2, 55099 Mainz  
<http://www.uni-mainz.de/FB/Sozialwissenschaften/Soziologie/>
- Geschäftsführende Leitung:  
Univ.-Prof. Dr. N. F. SCHNEIDER,  
[norbert.schneider@uni-mainz.de],  
Sekretariat: Marianne KRÖMEKE,  
SB II 04-451, Tel. 39-24 44/ 47 04, Fax 39-55 69,  
[sekretariat.schneider@uni-mainz.de],  
Öffnungszeiten: Mo-Fr 13-14
- Universitätsprofessorinnen und -professoren:  
Dr. B. HEINTZ,  
Sekretariat: Irmgard PAULY,  
SB II 04-431, Tel. 39-40 42, Fax 39-40 43,  
[abtbh@soziologie.uni-mainz.de],  
Öffnungszeiten: Mo 14-15, Di 10-11, Mi 14-15;  
Dr. Dr. h.c. S. HRADIL,  
Sekretariat: Irmgard PAULY, Rosemarie MAIER,  
SB II 04-551, Tel. 39-26 92, Fax 39-37 26,  
[sekretariat.hradil@uni-mainz.de],  
Öffnungszeiten: Mo-Fr 11-12;  
Dr. F. LANDWEHRMANN,  
Sekretariat: Marianne KRÖMEKE,  
Petra Michaela KIRCHMAYER,  
SB II 04-341, Tel. 39-25 68, Fax 39-52 69,  
[sekretariat.landwehrmann@uni-mainz.de],  
Öffnungszeiten: Mo-Do 10-11.30, Fr 10-10.30;  
Dr. B. NEDELMANN,  
Sekretariat: Ursula KÜLHEIM,  
SB II 04-442, Tel. 39-52 70, Fax 39-37 28,  
[sekretariat.nedelmann@uni-mainz.de],  
Öffnungszeiten: Mo-Do 10-12;  
Dr. G. SCHWÄGLER (pensioniert), SB II 05-209,  
Tel. 39-40 28;  
Dr. W. SCHLAU (emeritiert)

- Hochschuldozent auf Lebenszeit:  
apl. Prof. Dr. W.-U. PRIGGE, SB II 04-321,  
Tel. 39-34 38
- Wissenschaftliche Assistentin:  
Dr. H. MATTHIAS-BLECK, Tel. 39-32 06
- Wiss. Mitarbeiter:  
Dipl. Soz. A. FROHNEN, apl. Prof. Dr. M. HEN-  
NEN, K. INHETVEEN M.A., Dr. H. LOFINK, Dr.  
K. MAREL, F. MARWEHE M.A., J. SCHIENER  
M.A., apl. Prof. Dr. G. SCHMIED, U. SCHMIDT  
M. A., Dipl.-Volkswirtin Soz.-Rich. A. SCHNA-  
BEL, E. SPRINGER M.A., Dr. R. SUDEK
- Institutsbibliothek Soziologie:  
K.-J. WENDEL, Colonel-Kleinmann-Weg 2  
SB II 01-212, Tel. 39-38 14, Öffnungszeiten:  
Mo-Do 9-19.30, Fr 9-18, Sa 9-13

*Dokumentationsstelle für Frauen- und  
Geschlechterforschung in Rheinland-Pfalz*

- Wiss. Mitarbeiterin:  
Dipl.-Soz.-Wiss. D. MÜLLER,  
SB II 05-201, Tel. 39-40 26, Fax 39-40 43  
[doku@soziologie.uni-mainz.de]

### **Institut für Ethnologie und Afrika-Studien**

- Besucheranschrift: Forum 6  
[ifeas@mail.uni-mainz.de]  
<http://www.uni-mainz.de/~ifeas/>
- Kollegiale Leitung. Geschäftsführend:  
Univ.-Prof. Dr. T. BIERSCHENK  
[biersche@mail.uni-mainz.de]
- Wiss. Mitarbeiter in Geschäftsführung:  
H. MUSZINSKI M.A., R 00-650, Tel. 39-28 70,  
[muszinsk@mail.uni-mainz.de]
- Sekretariat: Helena HÜBNER, [huebner@goofy.  
zdv.uni-mainz.de], Elvira GLOOS, Stefan WAL-  
LEN, R 00-644, Tel. 39-27 98, Fax 39-37 30
- Institutsbibliothek Ethnologie, Afrikanische  
Philologie, Afrika-Studien: Forum 6, R 00-637,  
Tel. 39-27 99, Mo-Do 10-15, in der vorlesungs-  
freien Zeit: Di 10-14, Do 12-16.  
Zugang zur Janheinz-Jahn-Bibliothek nur nach  
Vereinbarung.

#### **ETHNOLOGIE**

- Universitätsprofessoren:  
Dr. T. BIERSCHENK, Tel. 39-39 78;  
Dr. E. W. MÜLLER (i.R.), Tel. 39-48 13;  
Dr. I. STRECKER, Tel. 39-25 42;
- Nichtbediensteter Professor  
Dr. P. DRECHSEL, Tel. 39-27 98
- Honorarprofessor für Musikethnologie  
Dr. A. M. DAUER, Tel. 39-48 13

- Wiss. Mitarbeiter u. Mitarbeiterinnen:  
Universitätsdozent Dr. W. BENDER, Dr. A.-M.  
BRANDSTETTER, Dr. P.-Y. LE MEUR, H. MUS-  
ZINSKI M.A., N. SCHARAIKA M.A.

#### *Archiv für afrikanische Musik*

- Wiss. Mitarbeiter: Universitätsdozent Dr. W.  
BENDER [bender@mail.uni-mainz.de]

#### *Ethnographische Studiensammlung*

- Wiss. Mitarbeiterin: Dr. A.-M. BRANDSTETTER  
[brandste@mail.uni-mainz.de]

#### *Janheinz-Jahn-Bibliothek*

- Wiss. Mitarbeiter: N. N.

#### **KULTUR UND GESELLSCHAFT AFRIKAS**

- Universitätsprofessoren:  
Dr. T. BIERSCHENK, Tel. 39-39 78,  
[biersche@mail.uni-mainz.de];  
Dr. G. GROHS (emeritiert)
- Wiss. Mitarbeiter:  
Dr. P.-Y. LE MEUR

#### **AFRIKANISCHE PHILOLOGIE**

- Universitätsprofessor:  
Dr. R. KASTENHOLZ, Tel. 39-24 14,  
[kastenho@mail.uni-mainz.de]
- Wiss. Mitarbeiter und Mitarbeiterinnen:  
B. DEHNHARD, M.A., W. FULL, Dr. A. JAKOBI,  
M.A., U. REUSTER-JAHN, Dr. H. TRÖBS

### **Institut für Publizistik**

- Besucheranschrift:  
Colonel-Kleinmann-Weg 2 (SB II)  
[ifpmail@uni-mainz.de]  
<http://www.uni-mainz.de/~ifpwww/>
- Geschäftsführender Leiter:  
Univ.-Prof. Dr. V. WOLFF,  
Tel. 39-26 70, Fax 39-42 39
- Zentrales Sekretariat: Hilke STUMPF,  
Tel. 39-26 70,  
Studentenauskunft: Tel. 39-26 70
- Allgemeine Geschäftsführung:  
Dr. E. LAMP, Tel. 39-57 63
- Universitätsprofessoren:  
Dr. R. GERHARDT,  
Domus universitatis, Tel. 39-93 04,  
Sekretariat: Eva SOHÁR, Tel. 39-93 00  
Dr. C. HOLTZ-BACHA, Tel. 39-56 36,  
Sekretariat: Annette HEIL,  
SB II, Tel. 39-56 35;  
Dr. H. M. KEPPLINGER, Tel. 39-25 94,  
Sekretariat: Andrea OTHERS, SB II, Tel. 39-25 79;

- Dr. M. KUNCZIK, SB II, Tel. 39-52 64;  
 Dr. phil. K. N. RENNER (Forschungsfreisemester), Domus universitatis, Tel. 39-93 06,  
 Sekretariat: Eva SOHÁR, Tel. 39-93 00;  
 Dr. R. RICKER M.A. (Forschungsfreisemester),  
 SB II, Tel. 39-59 38;  
 Dr. J. WILKE, Tel. 39-25 39,  
 Sekretariat: Barbara DAUB, SB II, Tel. 39-37 22;  
 Dr. V. WOLFF, Domus universitatis, Tel. 39-93 05,  
 Sekretariat: Eva SOHÁR, Tel. 39-93 00;  
 Dr. Dr. h. c. E. NOELLE-NEUMANN (emeritiert),  
 SB II, Tel. 39-25 57
- Honorarprofessor:  
 Dr. T. STEINER, Journalistisches Seminar,  
 Domus universitatis, Tel. 39-93 00
  - Wiss. Mitarbeiter:  
 D. BOTT, Ass. jur., G. DASCHMANN M.A., E.  
 ENGESSER M.A., Dr. F. ESSER M.A., Dr. T.  
 HARTMANN M.A., U. KLEIN M.A., Dr. E.  
 LAMP, M. MAURER M.A., Dr. W. PEISER, C.  
 REINEMANN M.A., U. STENERT M.A., J. WE-  
 BER M.A., A. ZIPFEL M.A.
  - Institutsbibliothek Publizistik:  
 R. KERN-MARTIN, I. SIEBERT, Tel. 39-38 11  
 SB II, I. Stock, Mo-Do 9-19.30, Fr 9-18, Sa 9-13

#### JOURNALISTISCHES SEMINAR

- Besucheranschrift: Domus universitatis, Alte Uni-  
 versitätsstr. 17, Tel. 39-93 00/93 01, Fax 39-93 02  
[\[journal@goofy.zdv.uni-mainz.de\]](mailto:journal@goofy.zdv.uni-mainz.de)  
[http://www.uni-mainz.de/FB/Sozialwissen-  
 schaften/Journalistik/](http://www.uni-mainz.de/FB/Sozialwissen-<br/>
    schaften/Journalistik/)

#### Psychologisches Institut

- Besucheranschrift: Staudingerweg 9  
[\[nachname@psych.uni-mainz.de\]](mailto:nachname@psych.uni-mainz.de)  
<http://gonzo.sowi.uni-mainz.de/>
- Geschäftsführender Leiter:  
 Univ.-Prof. Dr. H. W. KROHNE, Tel. 39-25 99

- Institutssekretariat: Ursula SCHACK,  
 Tel. 39-22 50, Fax 39-24 80
- Prüfungsamt:  
 Univ.-Prof. Dr. I. SEIFFGE-KRENKE,  
 Sekretariat: Hiltrut KIRSCH,  
 Tel. 39-33 73, Fax 39-37 05
- Universitätsprofessoren:  
 Dr. H. BENESCH (pensioniert)  
 Dr. E. CHRISTIANSEN (pensioniert)  
 Dr. O. EWERT (emeritiert), Tel. 39-21 32,  
 Dr. W. D. FRÖHLICH (emeritiert), Tel. 39-24 81,  
 Sekretariat: Ursula SCHACK, Tel. 39-22 50,  
 Fax 39-24 80;  
 Dr. W. HILLER, Tel. 39-23 44/46 21,  
 Fax 39-46 23;  
 Dr. A. KNAPP, Tel. 39-31 03, Fax 39-32 74;  
 Dr. H. W. KROHNE, Tel. 39-25 99,  
 Sekretariat: J. DÖRFLER, Tel. 39-23 77,  
 Fax 39-24 83;  
 Dr. R. OCHSMANN, Tel./Fax 39-37 01;  
 Dr. I. SEIFFGE-KRENKE, Tel. 39-24 43,  
 Sekretariat: Hiltrut KIRSCH, Tel. 39-33 73, Fax  
 39-37 05;  
 Dr. G. VOSSEL, Tel. 39-28 97;  
 N. WERMUTH, Ph. D., (beurlaubt), Tel. 39-23 46,  
 Fax 39-43 41
- Wiss. Mitarbeiter:  
 Dr. H. BECHER, S. BERTOG, Dr. N. DEUKER,  
 Dr. B. EGLOFF, A. HELD (beurlaubt), H. W.  
 GÖDERT, A. HENNEBERGER, Dr. M. HOCK,  
 Dr. M. JURIS, Dr. R. LEIBBRAND, I. LINDNER,  
 Dr. U. LUKA-KRAUSGRILL, Dr. A. MATTEN-  
 KLOTT, Dr. C. MOHIYEDDINI, H.-G. RILL, Dr.  
 P. SCHAFFNER, I. SCHINZEL, S. SCHMUKLE,  
 U. SMOLNIK, H. SPADERNA, Dr. R. STREIT, S.  
 TÜRK, K. WALIGORA, Dr. H. ZIMMER
- Institutsbibliothek:  
 Gerlinde TODT, Tel. 39-46 24,  
 A. WEBER, Tel. 39-43 16;  
 Staudingerweg 9, 03-319, Mo-Do 9-18, Fr 9-15

## Personalteil

### Bedienstete der Universität

#### Universitätsprofessorinnen und -professoren auf Lebenszeit

- BENESCH, Hellmuth, Dr. phil. (pensioniert), *Psy-  
 chologie*, Staudingerweg 9. Privat: Rheinblick  
 16, 55263 Wackernheim, Tel. (0 61 32) 53 06  
 BIERSCHENK, Thomas, Dr. soz., *Ethnologie*, Insti-  
 tut für Ethnologie und Afrika-Studien, Forum 6,

R 00-651, Tel. 39-39 78, [biersche@mail.uni-  
 mainz.de]

- BUCHHEIM, Hans, Dr. phil. (emeritiert), *Politik-  
 wissenschaft*, SB II 05-131, Tel. 39-38 70,  
 Sprechstd. wird durch Aushang bekanntgege-  
 ben. Privat: Weidmannstr. 35, 55131 Mainz,  
 Tel. 8 27 47



- CHRISTIANSEN, Ewald, Dr. phil. (pensioniert), *Psychologie*, Staudingerweg 9. Privat: Kartaus 3, 55131 Mainz, Tel. 8 27 55
- DRUWE, Ulrich, Dr. phil., *Politikwissenschaft*, SB II 05-343, Tel. 39-29 07, [druwe@mail.uni-mainz.de], Sprechstd. n. V. Privat: Im Gehren 4, 55257 Budenheim, Tel. (061 39) 96 05 68
- EWERT, Otto, Dr. phil., (emeritiert), *Psychologie*, Staudingerweg 9, 03-123, Tel. 39-21 32, Sprechstd. n. V.
- FALTER, Jürgen, Dr. rer. pol., *Politikwissenschaft*, SB II 05-154, Tel. 39-26 61, [Juergen.Falter@ipofa.politik.uni-mainz.de], Sprechstd. n. Voranmeldung
- FRÖHLICH, Werner D., Dr. phil. (emeritiert), *Psychologie*, Staudingerweg 9, 02-531, Tel. 39-24 81, Sprechstd. n. V.
- GARZÓN VALDÉS, Ernesto, Dr. Dr. h. c. mult. (pensioniert), *Politikwissenschaft*, SB II 05-244, Tel. 39-50 46 (nur Di 17-18). Privat: Rolandstraße 56, 53179 Bonn, Tel. (02 28) 33 52 87
- GERHARDT, Rudolf, Dr. jur., *Publizistik/Journalistik*, Alte Universitätsstraße 17 (Domus universitatis), Tel. 39-93 04, Sprechstd. n. Anm. im Sekretariat. Privat: Kirchbühlstraße 6, 77815 Bühl, Tel. (0 72 23) 2 69 94
- GROHS, Gerhard, Dr. jur., Dipl.-Soziologe (emeritiert), *Soziologie*, Institut für Ethnologie und Afrika-Studien, Tel. 39-27 98
- HEINTZ, Bettina, Dr. phil., *Soziologie*, SB II 04-433, Tel. 39-40 42, [heintz@soziologie.uni-mainz.de], <http://www.uni-mainz.de/heintz/>, Sprechstd. Di 16-17.30
- HILLER, Wolfgang, Dr. rer. nat., *Psychologie*, Staudingerweg 9, 03-227, Tel. 39-23 44, Sprechstd. n. V.
- HOLTZ-BACHA, Christina, Dr. phil., *Publizistik*, SB II 05-321, Tel. 39-56 35, Sprechstd. n. V. (Anm. im Sekretariat)
- HRADIL, Stefan, Dr. phil., Dr. h.c., *Soziologie*, SB II 04-553, Tel. 39-26 92, [stefan.hradil@uni-mainz.de], Sprechstd. Di 10-12. Privat: Schillstr. 98, 55131 Mainz, Tel. 57 89 93
- KASTENHOLZ, Raimund, Dr. phil., *Afrikanische Philologie*, Institut für Ethnologie und Afrika-Studien, Forum 6, R. 00-611, Tel. 39-24 14, [kastenho@mail.uni-mainz.de]. Privat: Kronenstr. 20, 55126 Mainz
- KEPPLINGER, Hans Mathias, Dr. phil., *Publizistik*, SB II 01-452, Tel. 39-25 94, Sprechstd. Mi 11-13 (Anm. im Sekretariat). Privat: Am Rosengarten 23, 55131 Mainz, Tel. 83 13 92
- KNAPP, Andreas, Dr. rer. nat., *Psychologie für Pädagogen*, Staudingerweg 9, 05-131, Tel. 39-31 03, Sprechstd. n. V. Privat: Tel. (0 69) 25 57 70 02
- KROHNE, Heinz Walter, Dr. rer. nat., *Psychologie*, Staudingerweg 9, 02-233, Tel. 39-25 99, Sprechstd. n. V.
- KUNCZIK, Michael, Dr. rer. pol., *Publizistik*, SB II 02-653, Tel. 39-52 64, Sprechstd. n. V. Privat: Retterser Str. 8, 57612 Fiersbach
- LANDWEHRMANN, Friedrich, Dr. rer. pol., Dipl.-Kaufmann, *Soziologie*, SB II 04-345, Tel. 39-25 68, Sprechstd. n. V.
- MERKEL, Wolfgang, Dr. phil., *Politikwissenschaft*, SB II 05-451, Tel. 39-31 42, [merkel@goofy.zdv.uni-mainz.de], Sprechstd. Do 16-17. Privat: Friedrich-Ebert-Anlage 31, 69117 Heidelberg
- MOLS, Manfred, Dr. phil., *Politikwissenschaft*, SB II 05-651, Tel. 39-27 28, Sprechstd. Mi 14-15. Privat: Im Rheinblick 17, 55413 Weiler, Tel. (0 67 21) 3 28 78
- MÜLLER, Ernst Wilhelm, Dr. phil. (i.R.), *Ethnologie*, Forum 6, R 00-636, Tel. 39-48 13, Sprechstd. n. V. Privat: Im Münchfeld 23, 55122 Mainz
- NEDELMANN, Birgitta, Dr. phil., *Soziologie*, SB II 04-442, Tel. 39-52 70, Sprechstd. n. V. (Anm. im Sekretariat)
- NOELLE-NEUMANN, Elisabeth, Dr. phil., Dr. h. c. (emeritiert), *Publizistik*, SB II 00-323, Tel. 39-25 57, Sprechstd. n. V. (Anm. im Sekretariat). Privat: Seeweg 14, 78476 Allensbach, Tel. (0 75 33) 80 50
- OCHSMANN, Randolph, Dr. phil., *Psychologie*, Staudingerweg 9, 03-233, Tel. 39-37 01
- RENNER, Karl N., Dr. phil., *Publizistik/Journalistik*, Alte Universitätsstr. 17 (Domus universitatis), Tel. 39-93 06, Sprechstd. nach Anm. im Sekretariat. Privat: Fronpforte 7, 55546 Freilaubersheim
- RICKER, Reinhart, Dr. jur., M.A., *Publizistik/Journalistik*, SB II 00-633, Tel. 39-59 38. Privat: Schumannstraße 8, 60325 Frankfurt, Tel. (0 69) 74 77 21
- SCHLAU, Wilfried, Dr. agr., (emeritiert), *Soziologie/Sozialgeschichte*, Sprechstd. n. V. Privat: Lochmühlenweg 2a/Am Bornberg, 61381 Friedrichsdorf, Tel. (0 61 72) 52 07
- SCHNEIDER, Norbert, F., Dr. rer. pol., *Soziologie*, SB II 04-455, Tel. 39-24 44/47 04, [norbert.schneider@uni-mainz.de], Sprechstd. Mo 14.15-15
- SCHWÄGLER, Georg, Dr. phil., (pensioniert), *Soziologie*, SB II 05-209, Tel. 39-40 28, Sprechstd. n. V. Privat: Gaisbergstr. 39, 69115 Heidelberg, Tel. (0 62 21) 2 00 25

SEIFFGE-KRENKE, Inge, Dr. phil., *Psychologie*, Staudingerweg 9, 03-132, Tel. 39-2443, Sprechstd. Mo 12-13

STRECKER, Ivo, Dr. phil., *Ethnologie*, Institut für Ethnologie und Afrika-Studien, Forum 6, R 00-614, Tel. 39-25 42, [istreck@mail.uni-mainz.de], Sprechstd. n. V. Privat: Redecke zum Hainteich 27, 49326 Melle, Tel. (0 54 28) 6 80

WERMUTH, Nanny, Ph. D., (beurlaubt), *Psychologische Methodenlehre*, Staudingerweg 9, 02-421, Tel. 39-23 46, Sprechstd. n. V. Privat: Stahlbergstr. 6, 55131 Mainz, Tel. 5 31 98

WILKE, Jürgen, Dr. phil., *Publizistik*, SB II 01-653, Tel. 39-25 39, Sprechstd. n. V. (Anmeld. im Sekretariat). Privat: Curt-Goetz-Str. 5, 55127 Mainz

WOLFF, Volker, Dr. rer. pol., *Publizistik/Journalistik*, Alte Universitätsstr. 17 (Domus universitatis), Tel. 39-93 05, Sprechstd. n. Anmeld. im Sekretariat. Privat: Heideweg 29, 50226 Frechen, Tel. (0 22 34) 96 59 17

### Fiebiger-Professur/Universitätsprofessor auf Zeit

VOSSSEL, Gerhard, Dr. rer. nat., Dipl. Psych., *Psychologie*, Staudingerweg 9, 02-617, Tel. 39-28 97

### Außerplanmäßige Professoren

HENNEN, Manfred, Dr. phil., Dipl.-Volkswirt, Akad. Direktor, *Soziologie*, Tel. 39-54 24/23 83, [manfred.hennen@uni-mainz.de], Sprechstd. n. V. Privat: Auf der Leimkaut 1, 65321 Heidenrod/Martenroth, Tel. (0 67 72) 67 91

MATTENKLOTT, Axel, Dr. rer. nat., Dipl. Psych., *Psychologie*, Staudingerweg 9, 02-125, Tel. 39-28 88. Privat: Hugo-Sinzheimer-Straße 16, 60437 Frankfurt

PRIGGE, Wolfgang-Ulrich, Dr. rer. soc., Hochschuldozent, *Soziologie*, SB II, Tel. 39-34 38, [wolfgang-ulrich.prigge@uni-mainz.de], Sprechstd. n. V. Privat: Rupt-sur-Moselle-Straße 18, 55271 Stackeden-Elsheim, Tel. (0 61 36) 77 54

SCHMIED, Gerhard, Dr. phil., Akad. Direktor, *Soziologie*, SB II 04-533, Tel. 39-27 97, [gerhard.schmied@uni-mainz.de], Sprechstd. Mo 10-11. Privat: Berliner Ring 60, 68519 Viernheim, Tel. (0 62 04) 7 84 48

### Hochschuldozent auf Lebenszeit

PRIGGE, Wolfgang-Ulrich, apl. Prof., Dr. rer. soc., Dipl.-Soziologe, *Soziologie*, SB II 04-321, Tel. 39-34 38, [wolfgang-ulrich.prigge@uni-mainz.de], Sprechstd. n. V. Privat: Rupt-sur-Moselle-

Straße 18, 55271 Stackeden-Elsheim, Tel. (0 61 36) 77 54

### Hochschuldozentinnen und -dozenten auf Zeit

DITTGEN, Herbert, Dr. phil., *Politikwissenschaft*, SB II 05-451, Tel. 39-31 42. Privat: Rauschenwasser 11a, 37120 Bovenden

KUNZ, Volker, Dr. rer. pol. habil., *Politikwissenschaft*, SB II 05-343, Tel. 39-29 07. Privat: Kastellstr. 1, 71726 Benningen

LUKA-KRAUSGRILL, Ursula, Dr. phil., Dipl.-Psych., *Psychologie*, Staudingerweg 9, 03-221, Tel. 39-37 07. Privat: Altmünsterstraße 6, 55128 Mainz

SCHMIDT, Siegmund, Dr. phil., *Politikwissenschaft*, SB II 05-443, Tel. 39-54 86. Privat: Am Weidengraben 58, 54296 Trier

ZIMMER, Heinz, Dr. rer. nat., Dipl.-Psych., *Psychologie*, Staudingerweg 9, 02-615, Tel. 39-37 03

### Privatdozenten

BECHER, H., Dr. rer. nat., Dipl. Statistiker, *Psychologie*, (Vertretung Professur Methodenlehre), Staudingerweg 9, 02-431, Tel. 39-24 26

HERZER, Manfred, Dr. phil., *Soziologie*. Privat: An der Norr 6, 65307 Bad Schwalbach

### Wissenschaftliche Assistentinnen und Assistenten

EGLOFF, Boris, Dr. phil., Dipl.-Psych., *Psychologie*, Staudingerweg 9, 02-232, Tel. 39-24 85

ESSER, Frank, Dr. phil., M.A., *Publizistik*, Colonel-Kleinmann-Weg 2 (SB II), 01-623, Tel. 39-21 80. Privat: Eleonorenstr. 36, 55124 Mainz

LAUTH, Hans-Joachim, Dr. phil., Institut für Politikwissenschaft, SB II 05-453, Tel. 39-55 72. Privat: Südring 297, 55128 Mainz

LE MEUR, Pierre-Yves, Dr. agr., *Ethnologie*, Institut für Ethnologie und Afrika-Studien, Tel. 39-50 54, [lemeur@mail.uni-mainz.de]. Privat: Im Münchfeld 17, 55122 Mainz, Tel. 37 27 29

MATTHIAS-BLECK, Heike, Dr. rer. pol., *Soziologie*, SB II 04-453, Tel. 39-32 06, [heike.matthiasbleck@uni-mainz.de]

MOHIYEDDINI, Changiz, Dr. rer. nat., Dipl.-Psych., *Psychologie*, Staudingerweg 9, 02-334, Tel. 39-37 08

## Wissenschaftliche Mitarbeiterinnen und Mitarbeiter

- ARZHEIMER, Kai, *Politikwissenschaft*, SB II 05-146, Tel. 39-37 82, Sprechstd. Mi 14-16. Privat: Raupelsweg 5, 55118 Mainz, Tel. 67-35 24
- BENDER, Wolfgang, Universitätsdozent Dr. phil., *Ethnologie*, Institut für Ethnologie und Afrika-Studien, Tel. 39-48 13, [bender@goofy.zdv.uni-mainz.de]. Privat: Scheidenberg 20, 55590 Meisenheim, Tel. (0 67 53) 96 21 99
- BERTOĞ, Silva, Dipl.-Psych., *Psychologie*, Staudingerweg 9, 02-219, Tel. 39-26 83. Privat: Yorkstr. 9, 65195 Wiesbaden
- BLANK, Christl, Dr. phil., *Politikwissenschaft*, SB II 05-153, Tel. 39-29 95, Sprechstd. Mo 10-12, Do 11-12 u. n. V. Privat: Heddesheimer Weg 2, 55270 Essenheim, Tel. (0 61 36) 8 83 48
- BOTT, Dagmar, Ass.jur., *Publizistikwissenschaft*, SB II 00-641, Tel. 39-52 62
- BRANDSTETTER, Anna-Maria, Dr. phil., M.A., Akad. Rätin, *Ethnologie*, Institut für Ethnologie und Afrika-Studien, Tel. 39-28 70, [brandste@mail.uni-mainz.de]. Privat: Eichendorffstr. 29, 55122 Mainz, Tel. 38 27 53
- DASCHMANN, Gregor, M.A., *Publizistikwissenschaft*, SB II 01-433, Tel. 39-32 09. Privat: Finkenstr. 39, 55122 Mainz, Tel. 38 27 42
- DEHNHARD, Barbara, M.A., *Afrikanische Philologie*, Institut für Ethnologie und Afrika-Studien, Forum 2, R 02-214, Tel. 39-40 14, [dehnhard@mail.uni-mainz.de]. Privat: Dagobertstraße 11, 55116 Mainz, Tel. 23 39 38
- DEUKER, Nicole, Dipl.-Psych., *Psychologie*, Staudingerweg 9, 03-225, Tel. 39-46 22. Privat: Am Fort Elisabeth 17, 55131 Mainz
- DOSCH, Jörn, Dr. phil., M.A., *Politikwissenschaft*, SB II 05-454, Tel. 39-59 57, Sprechstd. Mi 14-16. Privat: Willi-Wolf-Str. 10, 55128 Mainz, Tel. 33 75 79
- ENGESSER, Evelyn, M.A., *Publizistikwissenschaft*, SB II 01-527, Tel. 39-42 90
- FAUST, Jörg, Dipl.-Kfm., *Politikwissenschaft*, SB II 05-641, Tel. 39-33 89, Sprechstd. Mi 14-16.
- FROHNEN, Anja, Dipl.-Soz., *Soziologie*, SB II 04-431, Tel. 39-40 42/40 26, [frohn@soziologie.uni-mainz.de], Sprechstd. Do 16-17
- FULL, Wolfram, M.A., *Afrikanische Philologie*, Institut für Ethnologie und Afrikastudien, Forum 6, R 00-613, Tel. 39-24 14, [full@mail.uni-mainz.de]. Privat: Hintere Bleiche 25, 55116 Mainz, Tel. 22 97 44
- GAYHOFF, Andreas, M.A., *Politikwissenschaft*, SB II 05-341, Tel. 39-37 81, [Gayhoff@goofy.zdv.uni-mainz.de], Sprechstd. n. V. Privat: Am Gonsenheimer Spieß 10, 55122 Mainz, Tel. 37 26 85
- GEHRING, Uwe W., Dipl.-Pol., *Politikwissenschaft*, SB II 05-143, Tel. 39-54 85, [Uwe.Gehring@ipofa.politik.uni-mainz.de], Sprechstd. n. V. Privat: Autunstr. 5, 55218 Ingelheim, Tel. (0 61 32) 13 62
- GÖDERT, Heinz Werner, Dipl.-Psych., *Psychologie*, Staudingerweg 9. Privat: Augustusstr. 9a, 55131 Mainz
- HARTMANN, Thomas, Dr. phil., *Publizistikwissenschaft/Journalistik*, Alte Universitätsstraße 17 (Domus universitatis), Tel. 39-93 03. Privat: Laubestr. 20, 60594 Frankfurt/Main, Tel. (0 69) 61 18 31
- HAMPE, Michael, M.A. *Politikwissenschaft*, SB II 05-441, Tel. 39-55 68, Sprechstd. Di 10-11, Privat: Hans-Böckler-Str. 67, 55128 Mainz, Tel. 33 00 47
- HAUCK, Martin, M. A., Dipl.-Ing., *Politikwissenschaft*, SB II 05-442, Tel. 39-47 89, [hauck@goofy.zdv.uni-mainz.de]. Privat: Feuerbachstr. 20, 69126 Heidelberg, Tel. (0 62 21) 37 44 57
- HELD, Annette (beurlaubt), Dipl. Psych., *Psychologie*, Staudingerweg 9, 05-125, Tel. 39-30 95
- HENNEBERGER, Anton, Dipl.-Psych., *Psychologie*, Staudingerweg 9, 03-131, Tel. 39-22 45. Privat: Dahlienweg 26, 55126 Mainz
- HENNEN, Manfred, apl.-Prof., Dr. phil., Dipl.-Volkswirt, Akad. Direktor, *Soziologie*, Tel. 39-54 24/23 83, Sprechstd. n. V. Privat: Auf der Leimkaut 1, 65321 Heidenrod/Martenroth, Tel. (0 67 72) 67 91
- HOCK, Michael, Dr. phil., Dipl.-Psych., Akad. Rat, *Psychologie*, Staudingerweg 9, 02-223, Tel. 39-27 94. Privat: Wackernheimer Weg 7, 55262 Heidesheim
- INHETVEEN, Katharina, M.A., *Soziologie*, SB II 04-443, Tel. 39-38 33, [katharina.inhetveen@uni-mainz.de], Sprechstd. Di 14-15
- JAKOBI, Angelika, Dr., *Afrikanische Philologie*, Institut für Ethnologie und Afrika-Studien, Forum 2, R 02-214, Tel. 39-40 14, [angelika.jakobi@t-online.de]. Privat: Rathenaustr. 31, 95444 Bayreuth, Tel. (09 21) 6 58 65
- JURIS, Michael, Dr. rer. nat., Dipl.-Psych., Akad. Oberrat, *Psychologie*, Staudingerweg 9, 02-133, Tel. 39-37 02/51 23. Privat: Liebfrauenplatz 2, 55116 Mainz
- KLEIN, Ulrike, M.A., *Publizistikwissenschaft*, SB II 05-323, Tel. 39-56 37. Privat: Kurt-Schumacher-Str. 28, 55124 Mainz

- LAMP, Erich, Dr. phil., Akad. Rat, *Publizistikwissenschaft*, SB II 01-434, Tel. 39-57 63. Privat: Küferweg 80, 55128 Mainz, Tel. 33 89 15
- LEIBBRAND, Rolf, Dr. phil., Dipl.-Psych., *Psychologie*, Staudingerweg 9, 03-219, Tel. 39-24 42
- LINDNER, Inge, Dipl.-Psych., *Psychologie*, Staudingerweg 9, 02-621, Tel. 39-41 45. Privat: Hainertrift 20, 63303 Dreieich-Buchsschlag
- LOFINK, Harald, Dr. phil., Wiss. Ang., *Soziologie*, SB II 04-543, Tel. 39-47 92, [harald.lofink@uni-mainz.de], Sprechstd. Fr 10-11. Privat: Färberweg 21, 55128 Mainz, Tel. 36 56 76
- MAREL, Klaus, Dr. phil., Dipl.-Sozialwissenschaftler, Wiss. Ang., *Soziologie*, SB II 04-323, Tel. 39-24 41, Sprechstd. Do 10-12. Privat: Büttenweg 5, 55270 Essenheim, Tel. (0 61 36) 8 98 46
- MARWEHE, Frauke, M.A., *Soziologie*, Inst. f. Soziologie, SB II 04-453, Tel. 39- 38 77, [frauke.marwehe@uni-mainz.de], Sprechstd. Do 14-15. Privat: Bertramstr. 20, 60320 Frankfurt
- MAURER, Marcus, M.A., *Publizistikwissenschaft*, SB II 01-441, Tel. 39-21 76
- MÜLLER, Dagmar, Dipl.-Soz. Wiss., *Soziologie*, SB II 05-201, Tel. 39-40 26, [dagmar.mueller@uni-mainz.de]
- MUNO, Wolfgang, M.A., Institut für Politikwissenschaft, SB II 05-633, Tel. 39-59 47, Sprechstd. Mi 14-16. Privat: Wallaustr. 9, 55118 Mainz, Tel. 67 58 15
- MUSZINSKI, Heinzarnold, M.A., Wiss. Ang., *Ethnologie*, Institut f. Ethnologie und Afrika-Studien, R 00-650, Tel. 39-27 98/28 70, [muszinsk@mail.uni-mainz.de], Sprechstd. Mi 11-12. Privat: Am Gonsenheimer Spieß 16, 55122 Mainz, Tel. 38 16 47
- OTTO, Carsten, M.A., *Politikwissenschaft*, SB II 05-454, Tel. 39-59 57, Sprechstd. n. V. Privat: Fischerstr. 23, 67655 Kaiserslautern, Tel. (06 31) 6 41 92
- PEISER, Wolfram, Dr., *Publizistikwissenschaft*, SB II 00-331, Tel. 39-56 38. Privat: Draiser Str. 94, 55128 Mainz, Tel. 36 81 17
- REINEMANN, Carsten, M.A., *Publizistikwissenschaft*, SB II 01-641, Tel. 39-37 48
- REUSTER-JAHN, Uta, *Afrikanische Philologie*, Institut für Ethnologie und Afrika-Studien, Tel. 39-24 14, [rejhahn@mail.uni-mainz.de]. Privat: Annemarie-Goßmann-Straße 84, 65207 Wiesbaden, Tel. (06 11) 50 87 65
- RILL, Hans-Georg, Dipl.-Psych., *Psychologie*, Staudingerweg 9, 02-628, Tel. 39-27 95. Privat: Am Kühborn 15, 55129 Mainz
- SCHAFFNER, Paul, Dr. phil., Dipl.-Psych., Akad. Oberrat, *Psychologie*, Staudingerweg 9, 03-231, Tel. 39-44 03
- SCHAREIKA, Nikolaus, M. A., *Ethnologie*, Institut für Ethnologie und Afrika-Studien, Tel. 39-45 80, [schareik@mail.uni-mainz.de]. Privat: Stefan-Zweig-Str. 12, 55112 Mainz, Tel. 38 32 52
- SCHIENER, Jürgen, M.A., *Soziologie*, SB II 04-313, Tel. 39-47 05, [juergen.schiener@uni-mainz.de], Sprechstd. Do 15-16. Privat: Feldbergstr. 30, 65462 Ginsheim
- SCHINZEL, Ilona, Dipl.-Psych., *Psychologie*, Staudingerweg 9, 02-628, Tel. 39-46 32. Privat: Alleestr. 14, 65812 Bad Soden/Ts.
- SCHMIDT, Bettina, Dr. phil., *Ethnologie*, Institut für Ethnologie und Afrika-Studien, Tel. 39-59 33, [schmidtb@mail.uni-mainz.de]. Privat: Landrat Josef Str. 32, 56179 Niederwerth, Tel. (02 61) 9 62 26 58
- SCHMIDT, Uwe, M.A., *Soziologie*, Forum 1, Zi 105, Tel. 39-40 29. Privat: Mühlbachstr. 42, 56379 Singhofen, Tel. (0 26 04) 94 20 85
- SCHMIED, Gerhard, Dr. phil. (apl. Prof.), Akad. Direktor, *Soziologie*, SB II 04-533, Tel. 39-27 97, [gerhard.schmied@uni-mainz.de], Sprechstd. Mo 10-11. Privat: Berliner Ring 60, 68519 Viernheim, Tel. (062 04) 7 84 48
- SCHMITT, Annette, M.A., *Politikwissenschaft*, SB II 05-144, Tel. 39-37 82, Sprechstd. Mo 12-13. Privat: Sattlerweg 5, 55128 Mainz, Tel. 36 28 20
- SCHMUKLE, Stefan, Dipl.-Psych., *Psychologie*, Staudingerweg 9, 02-332, Tel. 39-24 84
- SCHNABEL, Annette, Dipl.-Volkswirtin, Soz.-Rich., *Soziologie*, SB II 04-431, Tel. 39-40 42, Sprechstd. Do 16-17. Privat: Frauenlobstr. 23, 55118 Mainz, [schnabel@soziologie.uni-mainz.de]
- SCHOEN, Harald, Dipl.-Pol., *Politikwissenschaft*, SB II 05-146, Tel. 39-34 50
- SCHUMACHER, Tobias, M.A., *Politikwissenschaft*, SB II 05-441, Tel. 39-55 68, Sprechstd. Mi 14-15. Privat: Lessingstr. 7, 55118 Mainz, Tel. 67 89 16
- SCHUMANN, Siegfried, Dr. phil., *Politikwissenschaft*, SB II 05-151, Tel. 39-54 78, Sprechstd. Mo 14-15 im Semester u. n. V. Privat: Langgasse 34, 55234 Bechtolsheim, Tel. (0 67 33) 87 95
- SMOLNIK, Ulrike, Dipl.-Psych., *Psychologie*, Staudingerweg 9, 05-127, Tel. 39-31 05. Privat: Friedrichstr. 4, 55246 Mainz-Kostheim
- SPADERNA, Heike, Dipl.-Psych., *Psychologie*, Staudingerweg 9, 02-325, Tel. 39-46 25
- SPRINGER, Elisabeth, M.A., *Soziologie*, Forum 1, Zi 103, Tel. 39-40 29. Privat: Michael-Müller-Ring 30a, 55128 Mainz, Tel. 36 26 72

- STENERT, Ute, M.A., *Publizistikwissenschaft*, SB II 01-643, Tel. 39-29 00
- STREIT, Reinhold, Dr. Dipl.-Psych., *Psychologie*, Staudingerweg 9, 02-429, Tel. 39-51 25. Privat: Am Mühlbach 24, 55128 Mainz
- SUDEK, Rolf, Dr. phil., Dipl.-Sozialwissensch., Wiss. Ang., *Soziologie*, SB II 04-333, Tel. 39-31 55, [rolf.sudek@uni-mainz.de], Sprechstd. Do 10-12. Privat: Theodor-Fliedner-Str. 23, 55218 Ingelheim, Tel. (0 61 32) 8 69 02
- TRÖBS, Holger, Dr. phil., *Afrikanische Philologie*, Institut für Ethnologie und Afrika-Studien, Tel. 39-27 98
- TÜRK, Susanne, Dipl.-Psych, *Psychologie*, Staudingerweg 9, 05-125, Tel. 39-30 95. Privat: Scheurebenweg 10, 55278 Mommenheim
- WAGNER, Christoph, Dr. phil., Institut für Politikwissenschaft, SB II 05-643, Tel. 39-59 56, Sprechstd. Mi 14-16. Privat: Amalten Weg 23b, 55127 Mainz, Tel. 3 45 10
- WALIGORA, Katja, Dipl.-Psych., *Psychologie*, Staudingerweg 9, 05-133, Tel. 39-37 04. Privat: Kaiser-Karl-Ring 32, 55118 Mainz
- WEBER, Johanna, M.A., *Publizistikwissenschaft/Journalistik*, Alte Universitätsstr. 17, (Domus universitatis), Tel. 39-93 16
- WINKLER, Jürgen, Dr. phil., *Politikwissenschaft*, SB II 05-141, Tel. 39-54 77, Sprechstd. Mi 14-16. Privat: Mühlweg 40a, 55128 Mainz, Tel. 33 76 09
- WITTSTOCK, Alfred, *Politikwissenschaft*, SB II 05-133, Tel. 39-47 88, Sprechstd. n. V. Privat: An der Krimm 15, 55124 Mainz, Tel. 68 02 83
- ZIPFEL, Astrid, M.A., *Publizistikwissenschaft*, SB II 02-651, Tel. 39-44 80

## Nichtbedienstete Lehrkräfte und Lehrbeauftragte

### Honorarprofessoren

- DAUER, Alfons M., Dr. phil. (emeritiert), Prof. an der Hochschule für Musik und darstellende Kunst, *Ethnologie, insbesondere Musikethnologie*, Institut für Ethnologie und Afrika-Studien, Tel. 39-27 98. Privat: Brandhofgasse 19, A-8010 Graz, Tel. (00 43-3 16) 3 20 53
- FISCHER, Per, Dr. phil., Botschafter a.D., *Politikwissenschaft*, Institut für Politikwissenschaft, SB II 05-131, Tel. 39-38 70, Sprechstd. im Semester Mi 16-17. Privat: Königstr. 87, 53115 Bonn, Tel. (02 28) 24 22 377
- STEINER, Tilman, Dr. phil., Ass. jur., *Publizistik/Journalistik*, Alte Universitätsstr. 17 (Domus universitatis), Tel. 39-93 00. Privat: Sondermeierstr. 116, 80939 München, Tel. (0 89) 3 23 16 08

### Nichtbedienstete Professoren

- DRECHSEL, Paul, Dr. phil., M.A., *Ethnologie*, Institut für Ethnologie und Afrika-Studien, Forum 6, Tel. 39-27 98, [drechsel@mail.uni-mainz.de]. Privat: Landrat-Joseph-Str. 32, 56179 Niederwerth, Tel. (02 61) 9 62 26 58
- GHEORGHIU, Vladimir, Dr. phil. (beurlaubt), *Psychologie*
- PÜTZ, Arnold, Prof., Dr., *Psychologie*, Fachhochschule für Sozialwesen, Saarbrücken
- THIEL, Josef Franz, Dr. phil., Direktor des Museums für Völkerkunde, *Ethnologie*, Tel. 39-28 70. Privat: Schaumainkai 29, 60594 Frankfurt, Tel. (0 69) 2 12 53 91

### Nichtbediensteter außerplanmäßiger Professor

- GLANZMANN, Peter, Dr. rer. nat., Dipl.-Psych., *Psychologie*. Privat: Stockborner Straße 18, 67688 Rodenbach, Tel. (0 63 74) 22 42

### Gastdozentin

- HANSEN, Carol D., Ph.D., *Psychologie*, Staudingerweg 9

### Lehrbeauftragte

- ALTMAYER-BAUMANN, Sabine, M.A., *Soziologie*. Privat: Ringstraße 30, 55543 Bad Kreuznach
- ANYANWU, Rose-Juliet, Dr., *Afrikanische Philologie*, Institut für Ethnologie und Afrika-Studien, Tel. 39-27 98. Privat: Wintersteinstr. 27, 61273 Wehrheim, Tel. (0 60 81) 68 74 68
- ARNOLD, Bernd-Peter, *Hörfunk*, Institut für Publizistik
- BECKER, Roman, M. A., *Statistik*, Institut für Publizistik
- BECKER-BURNICKI, Karin, Dipl.-Psych., *Psychologie*
- BEHR, Hartmut, Dr. phil., Institut für Politikwissenschaft, SB II 05-653, Tel. 39-27 28
- BUCHHOLZ, Axel, *Hörfunk, Publizistik/Journalistik*
- CROISSANT, Aurel M.A., *Politikwissenschaft*, SB II 05-442, Tel. 39-55 41. Privat: Albinstr. 5, 55118 Mainz, Tel. 23 01 24
- CZERNIK-SCHILD, Godehard, *Ethnologie*, Institut für Ethnologie und Afrikastudien, Tel. 39-

- 27 98. Privat: Am Schinnergraben 86, 55129 Mainz, Tel. 59 38 28
- DIETZ-LENSEN, Matthias, M.A., *Ethnologie*, Institut für Ethnologie und Afrika-Studien, Tel. 39-27 98. Privat: Gemeindegohl 22, 55127 Mainz, Tel. 47 74 43
- EHMIG, Simone, M.A., *Projektmitarbeit*, Institut für Publizistik, SB II 01-438, Tel. 39-21 76
- EPS, Peter, M.A., Institut für Publizistik
- FORSTER, Reiner, *Ethnologie*, Institut für Ethnologie und Afrika-Studien, Tel. 39-27 98. Privat: Oeder Weg 130, 60318 Frankfurt/Main
- FRÜHAUF, Hermann, *Presse*, Institut für Publizistik
- GAUDE, Bernhard, Dr. rer. pol., *Politikwissenschaft*. Privat: Forsterstraße 9a, 55118 Mainz, Tel. 37 73 10
- GÖLZ, Eliheika, *Afrikanische Philologie*, Institut für Ethnologie und Afrika-Studien, Tel. 39-27 98. Privat: Ringstr. 83b, 55543 Bad Kreuznach, Tel. (06 71) 7 61 79
- HARTUNG, Uwe, M.A., SB II 02-631, Tel. 39-26 77. Privat: Markt 33, 55116 Mainz
- ISENBART, Jan, M.A., Institut für Publizistik
- KUBA, Richard, Dr. phil., *Ethnologie*, Institut für Ethnologie und Afrika-Studien, Tel. 39-27 98. Privat: Waldenburger Weg 9a, 63069 Offenbach, Tel. (0 69) 83 07 13 68
- KURZ-GIESELER, Stephan, *Politikwissenschaft*. Privat: Lenauweg 4, 55127 Mainz, Tel. 7 23 50
- LANGE, Thorsten, Dr. phil., M.A., *Politikwissenschaft*. Privat: Volckmarstr. 16, 67547 Worms
- LENNERT, Gernot, Dr. phil., *Politikwissenschaft*, Tel. 39-27 28. Privat: Ernst-Reuter-Str. 38, 55130 Mainz, Tel. 88 19 03
- LIEBERKNECHT, Wolfgang, *Ethnologie*, Institut für Ethnologie und Afrika-Studien, Tel. 39-59 33. Privat: Hausenerstr. 12, 63628 Bad Soden – Salmünster, Tel. (0 60 56) 56 08
- LINK, Rudolf, Dipl.-Soz., *Soziologie*. Privat: Lessingstr. 55, 74834 Elztal-Neckarburken, Tel. (0 62 61) 3 64 59
- MANDRELLA, Eckhard, *Politikwissenschaft*, Institut für Politikwissenschaft, Studium generale, Tel. 39-26 60. Privat: Münsterstr. 8, 55116 Mainz, Tel. 991 78
- MANTOWSKI, Rolf, *Politikwissenschaft*. Privat: Morschstr. 39, 55129 Mainz
- MARXEN, Reinhard, Dipl.-Päd., *Soziologie*, Institut für Soziologie, Tel. 39-25 68. Privat: Tucholskyweg 1, 55127 Mainz
- MARZI, Hiltrud, Dr. phil., *Ethnologie*, Institut für Ethnologie und Afrika-Studien, Tel. 39-27 98. Privat: Heinrichstr. 18, 55218 Ingelheim, Te. (0 61 32) 79 92 92
- MÜLLER, Doris, Dipl.-Math., *Psychologische Methodenlehre, EDV*, Zentrum für Datenverarbeitung, Tel. 39-28 24
- NILGES, Paul, Dipl.-Psych., *Psychologie*
- OEHLER, Regina, Dr. rer. nat., *Publizistik/Journalistik*, Alte Universitätsstr. 17 (Domus universitatis)
- RAAB, Gerhard, Prof. Dr., Dipl.-Psych., *Psychologie*
- REIN, Thomas, M. A., *Politikwissenschaft*. Privat: Kantstr. 10, 65462 Ginsheim-Gustavsburg
- RIESE, Hans-Peter, *Hörfunk/Publizistik/Journalistik*
- RINZA, Marianne, M. A., *Politikwissenschaft*, SB II 05-442, Tel. 39-55 41. Privat: Hildastr. 17, 69115 Heidelberg, Tel. (0 62 21) 2 66 02
- SCHÄFER, Rita, Dr. phil., *Ethnologie*, Institut für Ethnologie und Afrika-Studien, Tel. 39-27 98. Privat: Carl Kistner- Str. 62, 79115 Freiburg, Tel. (07 61) 4 12 77
- SCHÄFER-HOHMANN, Maria, Dr., Dipl.-Psych., *Psychologie*
- SCHMIDT, Uwe, M.A., *Soziologie*, Institut für Soziologie, Tel. 39-40 29. Privat: Mühlbachstr. 42, 56379 Singhofen, Tel. (0 26 04) 94 20 85
- SCHRÖTER, Susanne, Dr. phil., *Ethnologie*, Institut für Ethnologie und Afrika-Studien, Tel. 39-27 98. Privat: Keplerstr. 3, 65323 Taunusstein, Tel. (0 61 28) 95 19 93
- SCHWARZ, Georg, Dr. rer. pol., *Politikwissenschaft*, Tel. 16 42 66. Privat: Mainzer Str. 40, 55239 Gau-Odernheim, Tel. (0 61 38) 12 34
- STAUTH, Georg, Dr. phil., *Ethnologie*, Institut für Ethnologie und Afrika-Studien, Tel. 39-27 98. Privat: Melanchtonstr. 18, 33615 Bielefeld
- STEINBORN, Dieter, Dipl.-Volkswirt, *Soziologie*. Privat: Allgäuer Str. 14, 65205 Wiesbaden, Tel. (0 61 22) 5 22 94
- STORCH, Anne, M.A., *Afrikanische Philologie*, Institut für Ethnologie und Afrika-Studien, Tel. 39-27 98. Privat: Am Hundertmorgenring 34, 64546 Walldorf, Tel. (0 61 05) 69 86
- TALANGA, Nsanda José, *Afrikanische Philologie*, Institut für Ethnologie und Afrika-Studien, Tel. 39-24 14. Privat: Auf der Langen Lein 36, 55120 Mainz, Tel. 68 58 62
- THIERY, Peter, M.A., *Politikwissenschaft*, Institut für Politikwissenschaft, SB II 05-433 Tel. 39-21 50
- THIMM, Andreas, M.A., *Politikwissenschaft*, Institut für Politikwissenschaft, Tel. 39-26 60. Privat: An der Klosterhecke 55, 55130 Mainz, Tel. 88 11 75
- VÖGELE, Hannelore, *Afrikanische Philologie*, Institut für Ethnologie und Afrika-Studien, Tel. 39-24 14. Privat: Am Weidenbach 27, 50676 Köln, Tel. (02 21) 31 16 76

VELDEN, Manfred, Univ.-Prof., Dr. rer. nat., *Psychologie*  
 VOIT, Hermann, Dipl.-Soz., *Soziologie*. Privat:  
 Faakerstr. 7, 65187 Wiesbaden, Tel. (06 11)  
 75 25 06

WERNER, Konstanze, Dipl.-Volkswirtin, *Fernsehen*, Institut für Publizistik  
 WISMAR, Matthias, Dr. phil., Institut für Politikwissenschaft, Tel. 39-21 50. Privat: Ingolstädter Str. 19, 60316 Frankfurt, Tel.(0 69) 4 90 90 49

## Lehrveranstaltungen

### Politikwissenschaft/Sozialkunde

Hinweis: Die für die Fort- und Weiterbildung von Lehrkräften geeigneten Lehrveranstaltungen sind mit (L) gekennzeichnet.

- Einführungsveranstaltung für Studienanfänger, Fach- und Hochschulortwechsler  
*U. Druwe*  
 Di 30. März 1999, 14-16 — N 1

#### Vorlesungen

- 001 Herrschaftssystem und geistige Herkunft des Nationalsozialismus (L) [2-std.]  
*H. Buchheim*  
 Di 16-18 — P 5
- 002 Vergleichende Regierungslehre (L) [2-std.]  
*H. Dittgen*  
 Mi 12-14 — P 10
- 003 Einführung in die politische Theorie [2-std.]  
*U. Druwe*  
 Do 17-19 — P 10
- 004 Grundzüge der Politikwissenschaft - eine Einführung [2-std.]  
*J. W. Falter*  
 Di 18-20 — P 3
- 005 Politik und Ethik [1-std.]  
*E. Garzón Valdes*  
 Di 16-17 — P 12
- 006 Lateinamerika am Vorabend des 21. Jahrhunderts [2-std.]  
*M. Mols*  
 Mi 10-12 — P 5
- 007 Ausgewählte Aspekte des Europäischen Integrationsprozesses (L) [2-std.]  
*S. Schmidt*  
 Mi 12 s. t.-13.30 — Hs 8
- 008 Statistik und Methoden der empirischen Sozialforschung (Als Seminar im Grundstudium mit Vorlesungscharakter) [4-std.]  
*S. Schumann*  
 Mo 11.30-13 — P 5  
 Fr 10-12 — P 1

Hinweis: Für alle Tutorien bzw. Veranstaltungen im Grundstudium bitte die Aushänge eine Woche vor Semesterbeginn beachten

#### Tutorien

- 009 Einführung in das wissenschaftliche Arbeiten für Politikwissenschaftler (in 6 Parallelkursen) [2-std.]
- Kurs A  
*N. N.*  
 Z. u. O. w. n. b.
  - Kurs B  
*N. N.*  
 Z. u. O. w. n. b.
  - Kurs C  
*N. N.*  
 Z. u. O. w. n. b.
  - Kurs D  
*N. N.*  
 Z. u. O. w. n. b.
  - Kurs E  
*N. N.*  
 Z. u. O. w. n. b.
  - Kurs F  
*N. N.*  
 Z. u. O. w. n. b.

#### Proseminar

- 010 Einführung in die Politikwissenschaft (nur für Sozialkunde/Lehramt an Gymnasien) [2-std.]  
*G. Lennert*  
 Fr 12-14 — SB II 05-432

#### Seminare im Grundstudium

- 011 Das politische System der Bundesrepublik Deutschland (in 7 Parallelkursen) [2-std.]
- Kurs A  
*K. Arzheimer*  
 Do 8.30-10 — P 208
  - Kurs B  
*K. Arzheimer*  
 Do 18 s. t.-19.30 — P 15

- Kurs C  
*T. Lange*  
Mo 10-12 — SB II 03-134
  - Kurs D  
*H. Schoen*  
Mo 8.30-10 — SB II 05-432
  - Kurs E  
*H. Schoen*  
Mo 12-14 — SB II 05-132
  - Kurs F  
*J. Winkler*  
Do 8.30-10 — SB II 05-132
  - Kurs G  
*J. Winkler*  
Mi 8.30-10 — SB II 05-432
  - 012 Moderne Politische Theorie  
(in 5 Parallelkursen) [2-std.]
    - Kurs A  
*A. Gayhoff*  
Mo 14-16 — SB II 05-432
    - Kurs B  
*V. Kunz*  
Do 12-14 — SB II 05-132
    - Kurs C  
*T. Lange*  
Fr 10-12 — SB II 05-132
    - Kurs D  
*T. Rein*  
Mo 8-10 — SB II 05-132
    - Kurs E  
*A. Schmitt*  
Mo 10-12 — SB II 05-432
  - 013 Vergleichende Regierungslehre  
(in 5 Parallelkursen) [2-std.]
    - Kurs A  
*H. Dittgen*  
Do 10-12 — SB II 05-132
    - Kurs B  
*E. Garzón Valdes*  
Di 12-14 — SB II 05-132
    - Kurs C  
*H.-J. Lauth*  
Do 14-16 — SB II 05-432
    - Kurs D  
*W. Muno*  
Mo 10-12 — SB II 05-132
    - Kurs E  
*W. Muno*  
Do 8.30-10 — SB II 05-432
  - 014 Internationale Beziehungen  
(in 6 Parallelkursen) [2-std.]
    - Kurs A  
*J. Faust*  
Do 10-12 — SB II 05-432
  - Kurs B  
*J. Faust*  
Do 12-14 — SB II 05-432
  - Kurs C  
*M. Hampe*  
Mo 12-14 — SB II 05-432
  - Kurs D  
*M. Hampe*  
Di 8-10 — SB II 05-132
  - Kurs E  
*S. Schmidt*  
Di 18-20 — SB II 05-132
  - Kurs F  
*T. Schumacher*  
Di 18 s. t.-19.30 — SB II 05-432
  - 015 Wirtschaft und Gesellschaft  
(in 5 Parallelkursen) [2-std.]
    - Kurs A  
*M. Hauck*  
Di 12-14 — SB II 05-432
    - Kurs B  
*M. Hauck*  
Di 16-18 — SB II 05-432
    - Kurs C  
*A. Thimm*  
Mo 11-13 — O. w. n. b.
    - Kurs D  
*C. Wagner*  
Mi 8-10 — SB II 05-132
    - Kurs E  
*C. Wagner*  
Mi 10-12 — SB II 05-132
- Übergreifende Veranstaltungen für  
Grund- und Hauptstudium**
- 016 Statistik und Methoden der empirischen  
Sozialforschung. Aufbaukurs II [2-std.]  
*S. Schumann*  
Do 10-12 — SB II 03-134  
Für alle Studierenden im Grund- und Haupt-  
studium, die den Grundkurs Statistik und Me-  
thoden der empirischen Sozialforschung er-  
folgreich absolviert haben
  - 017 Ausgewählte Fragen zum europäischen  
Einigungsprozeß (L) [2-std.]  
*P. Fischer*  
14-tägl.: Mi 14-16 — SB II 05-432 u.  
Blockveranstaltung:  
Fr 9. April 1999, 15 s. t.-18.30  
Sa 10. April 1999, 10.30-13 — O. w. n. b.  
Studierende im Grundstudium sind in diesem  
Seminar als Gäste willkommen, können je-  
doch keinen Schein erwerben



**Seminare im Hauptstudium**

- 018 Globalisierung und Interkulturalität (L)  
[2-std.]  
*H. Behr*  
Mi 18-20 — SB II 05-432
- 019 Die öffentliche Auseinandersetzung mit der NS- und SED-Vergangenheit (L) [2-std.]  
*H. Buchheim*  
Mi 8.30-10 — SB II 03-436
- 020 Das britische Regierungssystem [2-std.]  
*H. Dittgen*  
Fr 10-12 — SB II 05-432
- 021 Demokratie und Nationalstaat [2-std.]  
*H. Dittgen*  
Do 18-20 — SB II 05-432
- 022 Steuerung komplexer Organisationen  
[2-std.]  
*U. Druwe/V. Kunz*  
Do 14-16 — SB II 05-132
- 023 Autoritarismus, Dogmatismus und andere Persönlichkeitskonzepte zur Erklärung extremistischen politischen Verhaltens (L)  
[2-std.]  
*J. Falter*  
Di 14-16 — SB II 05-132
- 024 Linksextremismus in Deutschland [2-std.]  
*J. Falter*  
Mi 18-20 — SB II 05-132
- 025 Literatur und Politik in Lateinamerika  
[2-std.]  
*E. Garzón Valdes*  
Di 14-16 — SB II 05-432
- 026 Politische Implikationen der Biotechnologie  
[2-std.]  
*E. Garzón Valdes*  
Di 18-20 — SB II 05-432
- 027 Der Start des Euro [2-std.]  
*B. Gaude*  
Mo 16.30-18 — Landeszentralbank,  
Hegelstr.65
- 028 Praxisseminar Verwaltungsorganisation  
[2-std.]  
*A. Heisig*  
Mo 18-20 — P 108
- 029 Neue Politische Ökonomie [2-std.]  
*V. Kunz*  
Mi 16.30-18 — P 102
- 030 Perspektiven der Arbeitsmarkt- und Sozialpolitik im internationalen Vergleich (L)  
[2-std.]  
*V. Kunz*  
Mi 14-16 — SB II 05-132
- 031 Die Wirklichkeit der Nation - Selbstausslegung des politischen Verbands [2-std.]  
*E. Mandrella*  
Do 16-18 — SB II 05-432
- 032 The Relationship between Latin America and Asia (Seminar in englischer Sprache)  
[2-std.]  
*M. Mols*  
Mo 16-18 — SB II 05-432
- 033 Politikberatung in der Außenpolitik [2-std.]  
*M. Mols*  
Di 10-12 — SB II 05-432
- 034 Der politische und wirtschaftliche Reformprozeß in Osteuropa (L) [2-std.]  
*S. Schmidt*  
Di 10-12 — SB II 05-132
- 035 Die Vereinten Nationen nach dem Ende des Ost-West-Konfliktes (L) [2-std.]  
*S. Schmidt*  
Mi 10 s.t.-11.30 — SB II 05-432
- 036 Empirisches Projekt - Politische Einstellungen, Wahlverhalten und Persönlichkeit - Teil II  
[2-std.]  
*S. Schumann*  
Mo 16-18 — SB II 05-132
- 037 Externe Beeinflussung der Demokratisierung in Lateinamerika [2-std.]  
*C. Wagner*  
Mo 14 s. t.-15.30 — SB II 05-132
- 038 Parteien in Westeuropa [2-std.]  
*J. Winkler*  
Mi 10-12 — SB II 03-444
- 039 Migration und Fremdenfeindlichkeit in Europa (L) [2-std.]  
*J. Winkler*  
Do 18-20 — SB II 05-132
- 040 Die politische Rolle der Religionen im Nahostkonflikt (L) [2-std.]  
*A. Wittstock*  
Di 16-18 — 05-132  
Beginn: Di 13. April 1999
- 041 Politik und Erinnern - Verarbeitung der Shoa in Israel und Deutschland (L) [2-std.]  
*A. Wittstock*  
Mi 12-14 — SB II 05-432  
Beginn: Mi 14. April 1999

**Kolloquien**

- 042 Colloquium zur Sozialontologie der Politik  
[2-std.]  
*H. Buchheim*  
Di 18 s. t.-19.30 — P7

- 043 Examenskolloquium [2-std.]  
*H. Dittgen/S. Schmidt*  
Mi 18-20 — SB II 03-134
- 044 Examenskolloquium für Magister- und  
Staatsexamenskandidaten [2-std.]  
*U. Druwe/V. Kunz*  
Mi 12-14 — SB II 05-132
- 045 Examenskolloquium für Magister- und  
Staatsexamenskandidaten [1-std.]  
*J. W. Falter*  
14-tägl.: Mo 18-20 — SB II 05-132
- 046 Forschungskolloquium zu aktuellen Problemen  
empirischer Politikforschung [1-std.]  
*J. W. Falter*  
14-tägl.: Mo 18-20 — SB II 05-132
- 047 Examens- und Forschungskolloquium  
[2-std.]  
*M. Mols*  
Mo 18-20 — SB II 05-432

### Übungen

- 048 Statistik und Methoden der empirischen So-  
zialforschung (zum Seminar im Vorlesungs-  
charakter) [2-std.]  
*U. Gehring*  
Z. u. O. w. n. b.

### Soziologie

- Einführungsveranstaltung für Studienanfänger,  
Fach- und Hochschulortwechsler findet im  
Sommersemester nicht statt

Erläuterungen zum Inhalt und zur Stellung der so-  
ziologischen Lehrveranstaltungen in den Stu-  
dienordnungen finden Sie im Kommentierten Vor-  
lesungsverzeichnis, erhältlich ab der letzten Wo-  
che des vorausgehenden Semesters am Eingang  
der Institutsbibliothek.

Bei einigen Übungen und Seminaren besteht die  
Möglichkeit, sich vor Beginn der Veranstaltung  
verbindlich für ein Referat anzumelden und so eine  
Teilnahme sicherzustellen. Bitte erkundigen Sie  
sich bei den jeweiligen Veranstaltungsleitern.

### Vorlesungen

- 101 Die Sozialstruktur Deutschlands [2-std.]  
*S. Hradil*  
Mo 10-12 — P 1
- 102 Organisation von Arbeit und Betrieb –  
Einführung [2-std.]  
*F. Landwehrmann*  
Di 10-12 — P 11

- 049 Statistik und Methoden der empirischen So-  
zialforschung (zum Seminar im Vorlesungs-  
charakter) [2-std.]  
*U. Gehring*  
Z. u. O. w. n. b.
- 050 Einführung in SPSS und die Grundlagen der  
sozialwissenschaftlichen Datenanalyse  
[2-std.]  
*D. Müller*  
Mi 16-18 — KR 1, ZDV, Naturwiss. Fakultät
- 051 Arbeitsgemeinschaft Israel [1-std.]  
*A. Wittstock*  
14-tägl.: Mi 18-20 — SB II 03-134  
Beginn: Mi 14. April 1999

### Sprachkurs

- 052 Modernes Hebräisch III [2-std.]  
*A. Wittstock*  
Mi 16-18 — SB II 05-432  
Beginn: Mi 14. April 1999  
Auch für Hörer anderer Fachbereiche

12

- 103 Georg Simmel und Theorien der Moderne  
[2-std.]  
*B. Nedelmann*  
Di 8.30-10 — P 102
- 104 Arbeitsbeziehungen in den Ländern der  
Europäischen Union [2-std.]  
*W.-U. Prigge*  
Do 13-15 — P 205

### Statistik

- 105 Statistik [4-std.]  
*D. Steinborn*  
Di 18 s. t.-19.30 — P 204  
Do 18 s. t.-19.30 — P 206  
mit Tutorium [2-std.]  
Di 12-14 — O. w. n. b.  
Nur für Studierende mit Hauptfach Soziologie

### Übung für Anfänger im Nebenfach Soziologie

Die Vorlesung »Einführung in die Soziologie«  
wird regelmäßig im Wintersemester angeboten.  
Die Anfänger im Nebenfach Soziologie machen

dort ihren Anfängerschein. Die nachfolgende Übung für Anfänger im Nebenfach Soziologie ist für jene Ausnahmefälle gedacht, die einen Übungsschein und keinen Vorlesungsschein wünschen oder benötigen, weil z. B. dies ihre Prüfungsordnung verlangt.

- 106 Grundbegriffe der Soziologie [2-std.]  
*H. Lofink*  
 Do 8.30-10 — P 103

### Übungen

- 107 Soziologische Betrachtungen zur Kommunikation und Familie [2-std.]  
*S. Altmeyer-Baumann*  
 Do 10-12 — SB II 03-144
- 108 Von der »Logik der Forschung« zu ihrer Praxis. Einführung in die Wissenschaftstheorie und Wissenschaftssoziologie [2-std.]  
*B. Heintz*  
 Mi 10-12 — P 3
- 109 Einführung in die Geschichte der Soziologie [2-std.]  
*M. Hennen*  
 Mo 14-16 — SB II 03-144
- 110 Einführung in die Soziologie sozialer Ungleichheit [2-std.]  
*S. Hradil*  
 Mo 14-16 — SB II 03-134
- 111 Soziale Randgruppen [2-std.]  
*H. Lofink*  
 Di 8.30-10 — P 7
- 112 Freizeitsoziologie [2-std.]  
*K. Marel*  
 Mo 10-12 — SB II 03-444
- 113 Einführung in die Wissenschaftstheorie [2-std.]  
*K. Marel*  
 Do 8.30-10 — SB II 03-444
- 114 Arbeitnehmerbeteiligung und Technikentwicklung [2-std.]  
*F. Marwehe*  
 Di 14.30-16 — SB II 03-436
- 115 Klassiker der Familiensoziologie [2-std.]  
*H. Matthias-Bleck*  
 Do 8.30-10 — SB II 03-436
- 116 Textanalyse zur Vorlesung [2-std.]  
*B. Nedelmann*  
 Di 12-14 — SB II 03-436
- 117 Einführung in die Soziologie der Arbeitsbeziehungen [2-std.]  
*W.-U. Prigge*  
 Fr 10-12 — SB II 03-144
- 118 Organisation und Struktur beruflicher Weiterbildung [2-std.]  
*J. Schiener*  
 Di 8.30-10 — SB II 03-144
- 119 Zur soziologischen Theorie: Struktur, Funktion, System [2-std.]  
*U. Schmidt*  
 Di 16 s. t.-18.30 - SB II 03-436
- 120 Arnold Gehlen als Soziologe und Anthropologe [2-std.]  
*G. Schmied*  
 Di 11.30-13 — SB II 03-144
- 121 Einführung in die Religionssoziologie [2-std.]  
*G. Schmied*  
 Di 15 s. t.-16.30 — SB II 03-444
- 122 Die Bewegungsgesellschaft. Soziologische Theorien sozialer Bewegungen unter besonderer Berücksichtigung der Frauenbewegung. [2-std.]  
*A. Schnabel*  
 Do 10 s. t.-11.30 — SB II 03-444
- 123 Lebensformen und Lebensführung [2-std.]  
*N.F. Schneider*  
 Di 10 s. t.-11.30 — SB II 03-144
- 124 Methoden der empirischen Sozialforschung [2-std.]  
*R. Sudek*  
 Mo 10-12 — SB II 03-153  
 nur für Studierende im Nebenfach Soziologie
- 125 Die Haushalts- und Familienstatistik – Möglichkeiten und Grenzen der amtlichen Statistik [2-std.]  
*H. Voit*  
 Mi 18-20 — SB II 03-144

### Seminare

- 126 Qualitative Methoden der empirischen Sozialforschung: Konversationsanalyse und Ethnographie [4-std.]  
*A. Frohnen*  
 Do 12-16 — SB II 03-134
- 127 Geschlecht, Wohlfahrtsstaat und Globalisierung [2-std.]  
*B. Heintz*  
 Di 14-16 — P 207
- 128 Das Internet als sozialer Raum. Theoretische Analyse, empirische Befunde und praktische Erkundigungen  
*B. Heintz, O.G. Schwenk*  
 Fr 14-18  
 Sa 9-13 — O. w. n. b.

- 129 Soziale Gerechtigkeit [2-std.]  
*S. Hradil*  
Di 16-18 — SB II 03-153
- 129a Zur Soziologie von Erving Goffman [2-std.]  
*M. Herzer*  
Fr 11.30-13 — SB II 03-153
- 130 Sozialraum Stadt [2-std.]  
*S. Hradil, H. Lofink*  
Di 13.30-15 — P 7
- 131 Politische Institutionen und Kultur [2-std.]  
*K. Inhetveen*  
Mo 12-14 — SB II 03-436
- 132 Organisation von Arbeit und Betrieb [2-std.]  
*F. Landwehrmann*  
Di 16-18 — SB II 03-134
- 133 Armut [2-std.]  
*F. Landwehrmann*  
Mi 10-12 — SB II 03-436
- 134 Methodische Probleme von Forschungsarbeiten [2-std.]  
*F. Landwehrmann, M. Hennen, K. Marel, F. Marwehe, W.-U. Prigge, J. Schiener, R. Sudek*  
Z. u. O. n. V.  
Persönliche Anmeldung erforderlich
- 135 Einwanderungsland Deutschland in der Europäischen Union [2-std.]  
*H. Lofink*  
Do 11.30-13 — P 7
- 136 Zur Organisation der Arbeit mit Behinderten: Konsequenzen der Novellierung des § 93 BSHG [2-std.]  
*R. Link*  
14-tägl.: Do 18-22 — SB II 03-436
- 137 Institution und Organisation [2-std.]  
*F. Marwehe*  
Do 8.30-10 — SB II 03-134
- 138 Theorien sozialen Wandels [2-std.]  
*H. Matthias-Bleck*  
Di 14.30-16 — SB II 03-144
- 139 Internationalisierung politischer Institutionen [2-std.]  
*B. Nedelmann*  
Mo 16-18 — SB II 03-144
- 140 Arbeitsbeziehungen in den Ländern der Europäischen Union [2-std.]  
*W.-U. Prigge*  
Do 16-18 — SB II 03-134
- 141 Einführung in die multivariate Datenanalyse [2-std.]  
*J. Schiener*  
Mo 12-14 — SB II 03-444

- 142 Soziale Dimensionen der Globalisierung [2-std.]  
*G. Schmied*  
Do 13 s. t.-14.30 — SB II 03-144
- 143 Soziologie der Sexualität [2-std.]  
*N.F. Schneider*  
Mo 16-18 — SB II 03-436
- 144 Familie, private Lebensführung und soziologische Theorie [2-std.]  
*N.F. Schneider*  
Di 16.30-18 — SB II 03-444

### Lektürekurse

- 145 Max Webers Universitätskonzept [2-std.]  
*M. Hennen*  
Do 10-12 — P 5
- 146 Neuere Literatur aus der Organisationssoziologie und der Soziologie der Arbeitsbeziehungen [2-std.]  
*W.-U. Prigge*  
Fr 13-15 — SB II 03-436

### Kolloquien

- 147 Kommunikation – Interaktion – Organisation. Geschlechtsspezifische Aspekte und theoretische Ansätze [2-std.]  
*A. Frohnen, B. Heintz*  
Di 18-20 — SB II 03-436
- 148 Besprechung von soziologischen Neuerscheinungen [2-std.]  
*F. Landwehrmann, M. Hennen, K. Marel, F. Marwehe, W.-U. Prigge, J. Schiener, R. Sudek*  
Z. u. O. n. V.  
Persönliche Anmeldung erforderlich
- 149 Diskussion laufender Projekte [2-std.]  
*B. Nedelmann*  
Z. u. O. n. V.
- 150 Kolloquium für Examenskandidaten [2-std.]  
*G. Schmied*  
Do 14.30-16 — SB II 03-144
- 151 Lektüre familiensoziologischer Neuerscheinungen [2-std.]  
*N.F. Schneider*  
Z. u. O. n. V.  
Persönliche Anmeldung erforderlich, Teilnehmer/-innenzahl begrenzt
- 152 Kolloquium zu Dissertationen, Magisterarbeiten und Forschungsarbeiten [2-std.]  
*G. Schwägler, M. Herzer*  
Z. u. O. n. V.

**Projekt**

- 153 Jugend und Gewalt  
(Fortsetzung im WS 1999/2000) [4-std.]  
*R. Marxen, R. Sudek*  
Mo 16-20 — SB II 04-432  
nur für Studierende im Hauptfach Soziologie

**Ethnologie**

- Einführungsveranstaltung für Studienanfänger,  
Fach- und Hochschulortwechsler  
*A.-M. Brandstetter*  
Di 30. März 1999, 16-18 — Becher Weg 4,  
Hs 13
- Vorstellung der Dozenten  
Di 6 April 1999, 10-12 — Alte Mensa,  
Atrium maximum

**A. GRUNDSTUDIUM****Vorlesung mit Kolloquium**

- 201 Geschichte der ethnologischen Frauen- und  
Geschlechterforschung (E 1502) [2-std.]  
*N.N.*  
Z. u. O. n. V.

**Übungen**

- 202 Einführung in die Ethnologie des Rechts und  
der Politik (E 1404) [2-std.]  
*A.-M. Brandstetter*  
Mo 14-16 — Hs 11
- 203 Einführung in die Wirtschaftsethnologie  
(E 1402) [2-std.]  
*H. Muszinski*  
Do 12-14 — Forum 1, Hs 7
- 301 Einführung in die linguistische Terminologie  
und Methodik (A 121/E 1705) [2-std.]  
*W. Full*  
Mi 10-12 — Forum 6, R 00-618
- 302 Sprache und Gesellschaft in Afrika:  
Eine Einführung (A 112/E 1705) [2-std.]  
*R. Kastenholz*  
Do 10-12 — Forum 7, R 01-715

**Seminare**

- 204 Einführung in die Methoden und Techniken  
der Ethnologie (E 1600) [2-std.]  
*P.-Y. Le Meur*  
Do 14-16 — Forum 7, R 01-715
- 205 Einführung in die vorkoloniale Geschichte  
Westafrikas (E 1707/A 181) [2-std.]  
*R. Kuba*  
Fr 10-12 — Forum 6, R 00-618

**Regionalseminare**

- 206 Ethnographie Südäthiopiens  
(E 1300/1900/A 181) [2-std.]  
*I. Strecker*  
Mo 16-18 — Forum 6, R 00-618
- 207 Sumba, eine ostindonesische Insel  
(E 1300/1900) [2-std.]  
*S. Schröter*  
Z. u. O. n. V.

**B. GRUND- UND HAUPTSTUDIUM****Übungen**

- 208 Musik am Mittag: »God never sleep«.  
Religiöse »praise music« in Afrika [1-std.]  
*W. Bender*  
Di 13-14 — Forum 6, R 00-618
- 209 Berufsperspektiven für Ethnologen und Eth-  
nologinnen: Vom Museum bis zur Unterneh-  
mensberatung (E 1700/2100) [2-std.]  
*T. Bierschenk mit B. Schmidt*  
Mi 10-12 — Forum 7, Hs 13

**Seminare**

- 210 Musikvideos in Afrika. Ästhetik, Rezeption  
und kultureller Kontext (E 1717/2117)  
[2-std.]  
*W. Bender*  
Mi 16-18 — Forum 6, R 00-618
- 211 Visuelle Anthropologie (E 1720/2120)  
[2-std.]  
*I. Strecker*  
Mo 18-20 — Forum 7, R 01-715

**D. SPRACHKURSE**

- 308 Swahili II (A 311, E 1802) [2-std.]  
*U. Reuster-Jahn*  
Di 8-10 — Forum 7, R 01-715
- 310 Lingala II (A 313, E 1802) [2-std.]  
*J. Talanga*  
Z. u. O. n. V.

313 Fulfulde I (A 317, E 1802) [2-std.]  
A. Storch  
Z. u. O. n. V.

311 Bambara I (A 316/E 1802) [2-std.]  
R. Kastenholz  
Mi 14-16 — Forum 6, R 00-618

## C. HAUPTSTUDIUM

### Seminare

212 Soziologie der Agrarentwicklung in Afrika (E 2102, 2115) [2-std.]  
P.-Y. le Meur  
Di 14-16 — Forum 7, R 00-715  
Kann im Diplomstudiengang Geographie als Veranstaltung zur Entwicklungssoziologie oder zur Wirtschaftsethnologie im Hauptstudium anerkannt werden.

213 Afrikanische Eliten (2104/2401) [2-std.]  
T. Bierschenk  
Di 10-12 — Forum 6, R 00-618

214 Dialogische Anthropologie (2107) [2-std.]  
N.N.  
Z. u. O. n. V.

215 Kulturtheorie und Rhetorik (2107/2108) [2-std.]  
I. Strecker mit C. Meyer  
Di 8-10 — Forum 6, R 00-618

216 Globalisierung und kulturelle Vielfalt: Karibik, Mauritius, Südafrika, New York/Frankfurt (2110) [2-std.]  
P. Drechsel  
Mi 18-20 — Forum 7, R 01-715

217 Kleider machen Leute. Kleidung und Identität in der Ethnologie (2110) [2-std.]  
A.-M. Brandstetter  
Mi 10-12 — Forum 7, R 00-715

218 Duale Klassifikation und sozialer Wandel in Ostindonesien (E 2101/2110) [2-std.]  
N.N.  
Z. u. O. n. V.

219 Die Geschichte der Metapher (E 2111/2103) [2-std.]  
I. Strecker  
Di 10-12 — Forum 7, R 01-715

220 Ethnologische Klassiker, z. B. Malinowski, Mead etc. (E 2106) [2-std.]  
N.N.  
Z. u. O. n. V.

221 Transformationen von Geschlechterbeziehungen in Afrika im Spiegel der ethnologischen Literatur und afrikanischen Belletristik (2112) [2-std.]  
R. Schäfer  
Z. u. O. n. V.

222 Schrift-, Zahlen- und Symbolsysteme nord-amerikanischer Indianer (E 2111) [2-std.]  
M. Dietz-Lenssen  
Fr 10-12 — Forum 7, R 01-715

223 Afrikanische Flüchtlinge in Deutschland (E 2101) [2-std.]  
W. Lieberknecht  
Blockveranstaltung, Z. u. O. n. V.

224 Partizipative Analyse- und Planungsmethoden (E 2115) [2-std.]  
R. Forster  
Blockveranstaltung, Z. u. O. n. V.

Kann im Diplomstudiengang Geographie als Veranstaltung zur Entwicklungssoziologie im Hauptstudium anerkannt werden.

225 Islam in Ostafrika – zwischen Globalisierung und lokal gemeinschaftlichen Visionen (E 2103/2401) [2-std.]  
G. Stauth  
Z. u. O. n. V.

304 Sprachwandel und Sprachgeschichte im Tschadseeraum (A 241/E 2405) [2-std.]  
B. Dehnhard  
Z. u. O. n. V.

306 Afrikanische Erzählforschung: Theorie und Methoden (A 261/E 2501) [2-std.]  
U. Reuster-Jahn  
Mo 10-12 — Forum 6, R 00-618

### Übung

226 Praktische Arbeiten im Musikarchiv (E 2200) [5-std.]  
W. Bender  
Z. n. V. — R U1-613 (Tonstudio)

### Projekte

227 Ausstellungsprojekt: Alter in Afrika II (2301) [2-std.]  
H. Marzi  
Fr 10-12 — Alte Mensa, R 00-434 (Ausstellungsraum)

- 228 Macht und Politik in afrikanischen Mittelstädten. Auswertung des Studienprojekts 1997/98, Vorbereitung des Studienprojekts 1999/2000 (E 2104, 2302, 2401/E 3200) [2-std.]  
*T. Bierschenk*  
 Do 10-12 — Forum 6, R 00-618

### Oberseminar

- 229 Oberseminar zur Ethnologie und Entwicklungssoziologie (E 4100) [2-std.]  
*T. Bierschenk*  
 Do 16-18 — Forum 6, R 00-618

## Afrikanische Philologie

- Einführungsveranstaltung für Studienanfänger, Fach- und Hochschulortwechsler  
*W. Full*  
 Di 30. März 1999, 16-18 — Becherweg 4, Hs 13
- Vorstellung der Dozenten  
 Di 6. April 1999, 10-12 — Alte Mensa, Atrium Maximum

### A. GRUNDSTUDIUM

#### Übungen

- 301 Einführung in die linguistische Terminologie und Methodik (A 121/E 1705) [2-std.]  
*W. Full*  
 Mi 10-12 — Forum 6, R 00-618
- 302 Sprache und Gesellschaft in Afrika: Eine Einführung (A 112/E 1705) [2-std.]  
*R. Kastenholz*  
 Do 10-12 — Forum 7, R 01-715
- 303 Grundlagen der Phonologie afrikanischer Sprachen (A 141) [2-std.]  
*R. J. Anyanwu*  
 Do 14-16 — Forum 6, R 00-618.

### Regionalseminar

- 206 Ethnographie Südatopiens (E 1300/1900/A 181) [2-std.]  
*I. Strecker*  
 Mo 16-18 — Forum 6, R 00-618

### Institutskolloquium

- 230 Institutskolloquium über laufende Forschungsarbeiten (E 4200) [2-std.]  
*T. Bierschenk mit allen Professoren und wiss. Mitarb.*  
 Di 18-20 — Forum 6, R 00-618

### D. EXKURSIONEN

- 231 Kleine Exkursionen (E 3100) [2-std.]  
*N. N.*  
 Z. u. O. n. V.
- 232 Große Exkursionen (E 3200) [2-std.]  
*N. N.*  
 Z. u. O. n. V.

### Seminare

- 210 Musikvideos in Afrika. Aesthetik, Rezeption und kultureller Kontext (E 1717/2117) [2-std.]  
*W. Bender*  
 Mi 16-18 — Forum 6, R 00-618
- 205 Einführung in die vorkoloniale Geschichte Westafrikas (E 1707/A 181) [2-std.]  
*R. Kuba*  
 Fr 10-12 — Forum 6, R 00-618

### C. HAUPTSTUDIUM

#### Seminare

- 304 Sprachwandel und Sprachgeschichte im Tschadseeraum (A 241/E 2405) [2-std.]  
*B. Dehnhard*  
 Z. u. O. n. V.
- 305 Phonologie, Morphologie und Syntax der Mande-Sprachen (A 251) [2-std.]  
*R. Kastenholz*  
 Di 14-16 — Forum 6, R 00-618
- 306 Afrikanische Erzählforschung: Theorie und Methoden (A 261/E 2501) [2-std.]  
*U. Reuster-Jahn*  
 Mo 10-12 — Forum 6, R 00-618
- 307 Oberseminar für Examenskandidaten (A 271) [2-std.]  
*R. Kastenholz*  
 Mo 10-12 — Forum 6, R 00-611

### D. SPRACHKURSE

- 308 Swahili II (A 311, E 1802) [2-std.]  
*U. Reuster-Jahn*  
 Di 8-10 — Forum 7, R 01-715

- 309 Hausa III (A 312) [2-std.]  
*H. Vögele*  
 14-tägl.: Fr 13-17 — Forum 7, R 01-715
- 310 Lingala II (A 313, E 1802) [2-std.]  
*J. Talanga*  
 Z. u. O. n. V.
- 311 Bambara I (A 316/E 1802) [2-std.]  
*R. Kastenholz*  
 Mi 14-16 — Forum 6, R 00-618
- 312 Bambara Lektüre (A 316) [2-std.]  
*H. Tröbs*  
 Z. u. O. n. V.
- 313 Fulfude I (A 317/E 1802) [2-std.]  
*A. Storch*  
 Z. u. O. n. V.

## Publizistik

- Einführungsveranstaltung für Studienanfänger,  
 Fach- und Hochschulortwechsler  
*E. Lamp*  
 Mo, 29. März 1999, 16-18 — P 1

Die Anmeldungen zu den Lehrveranstaltungen mit beschränkter Teilnehmerzahl müssen bis Mittwoch, 31. März 1999, 10 Uhr, im Institut für Publizistik abgegeben werden. Anmeldeformulare liegen Ende Wintersemester 1998/99 im Flur vor dem Sekretariat des Instituts aus. Die Teilnehmerlisten hängen ab Mittwoch, 31. März 1999, 12 Uhr am schwarzen Brett des Instituts aus. Abgabe der Anmeldungen zur Zwischenprüfung bei dem jeweiligen Veranstaltungsleiter bis spätestens Freitag, 11. Juni 1999

## Vorlesungen

- 401 Einführung in die Risikokommunikation [2-std.]  
*H. M. Kepplinger*  
 Di, Do 10-11 — Hs 8
- 402 Internationale Kommunikation: Auslandsberichterstattung [2-std.]  
*J. Wilke*  
 Mi 12-13 — P 2  
 Do 16-17 — P 5
- 403 Geschichte der Öffentlichkeitsarbeit [2-std.]  
*M. Kunczik*  
 Di 12-13 — P 10  
 Mi 12-13 — P 4
- 404 Medienpolitik in und für Europa [2-std.]  
*C. Holtz-Bacha*  
 Di, Mi 10-11 — HS 15
- 405 Hörfunk: Programmstrukturen und Programmkonzeptionen im dualen Rundfunksystem [1-std.]  
*B.-P. Arnold*  
 Mo 9-10 — P 10

## Proseminare

- 411 Einführung in die Publizistikwissenschaft: Grundbegriffe der empirischen Publizistikwissenschaft [2-std.]  
*G. Daschmann*  
 Mo 14-16 — Seminarraum
- 412 Einführung in die Publizistikwissenschaft: Medienwirkungsforschung [2-std.]  
*M. Maurer*  
 Mo 12-14 — Seminarraum
- 413 Einführung in die Publizistikwissenschaft: Grundbegriffe und theoretische Ansätze [2-std.]  
*C. Reinemann*  
 Mi 9-11 — Seminarraum
- 414 Einführung in die Publizistikwissenschaft: Politische Kommunikation [2-std.]  
*A. Zipfel*  
 Mo 8.30-10 — Seminarraum
- 415 Einführung in die Publizistikwissenschaft: Grundlegende Theorieansätze und empirische Forschungspraxis [2-std.]  
*U. Klein*  
 Do 13.30-15 — Seminarraum
- 416 Einführung in die Publizistikwissenschaft: Struktur und Organisation der Massenmedien [2-std.]  
*U. Stenert*  
 Mo 10-12 — Seminarraum
- 417 Übung zur Vorlesung: Einführung in die Risikokommunikation [2-std.]  
*H. M. Kepplinger*  
 Di 11-12, Do 11-12 — Hs 8  
 wird als Proseminar anerkannt



- 418 Übung zur Vorlesung: Internationale Kommunikation: Auslandsberichterstattung [2-std.]  
*J. Wilke*  
Mi 13-14 — P2  
Do 17-18 — P5  
wird als Proseminar anerkannt
- 419 Übung zur Vorlesung: Geschichte der Öffentlichkeitsarbeit [2-st.]  
*M. Kunczik*  
Di 12-14 — P10  
Mi 13-14 — P4  
wird als Proseminar anerkannt
- 420 Übung zur Vorlesung: Medienpolitik in und für Europa [2-std.]  
*C. Holtz-Bacha*  
Di, Mi 11-12 — HS 15  
wird als Proseminar anerkannt

### Methodenpraktika

- 431 Inhaltsanalyse [2-std.]  
*M. Maurer*  
Mi 13 s. t.-14.30 — SB II 03-134
- 432 Inhaltsanalyse [2-std.]  
*P. Eps*  
Mo 16-18 — P 108
- 433 Umfrageforschung [2-std.]  
*E. Lamp*  
Fr 11-13 — Seminarraum
- 434 Sozialwissenschaftliches Experiment [2-std.]  
*G. Daschmann*  
Di 13-15 — Seminarraum
- 435 Sozialwissenschaftliches Experiment [2-std.]  
*F. Esser*  
Do 15-17 — Seminarraum
- 436 Analyse, Präsentation und Beschreibung von Daten empirischer Studien [2-std.]  
*S. Ehmig*  
Di 9-11 — Seminarraum
- 437 Datenanalyse mit SPSS [2-std.]  
*E. Engesser*  
Mo 10-12 — Computer-Pool/Seminarraum
- 438 Statistik I für Publizistikwissenschaftler [2-std.]  
*R. Becker*  
Mi 18-20 — HS 13

### Berufspraktika

- 441 Hörfunk: Grundformen der Information [2-std.]  
*B.-P. Arnold*  
Mo 10-12 — P 203
- 442 Presse: Recherche, Schreiben und Redigieren [2-std.]  
*H. Frühauf*  
Do 8.30-10 — Seminarraum
- 443 Berufsfeld Markt Media [2-std.]  
*J. Isenbart*  
Mi 18-20 — P 203
- 444 Produktionspraxis Fernsehen: Studio [2-std.]  
*K. Werner*  
14-tägl.: Mo 17-21 — EMZ
- 445 Fernsehen: Programminnovation - Moden und Notwendigkeiten  
*T. Steiner*  
9.30-17 — Studio Journ. Seminar  
Blockveranstaltung: 28.04., 19.05., 30.06.99

### Sonstige Lehrveranstaltung

- 447 Einführung in die Medientechnik [2-std.]  
*K. Benetti, P. Stuppert*  
Fr 10-12 — EMZ  
ohne Leistungsnachweis

### Übungen

- 451 Übung zur Vorlesung: Einführung in die Risikokommunikation [2-std.]  
*H. M. Kepplinger*  
Di, Do 11-12 — Hs 8
- 452 Übung zur Vorlesung: Internationale Kommunikation: Auslandsberichterstattung [2-std.]  
*J. Wilke*  
Mi 13-14 — P2  
Do 17-18 — P5
- 453 Übung zur Vorlesung: Geschichte der Öffentlichkeitsarbeit [2-std.]  
*M. Kunczik*  
Di 13-14 — P 10  
Mi 13-14 — P 4
- 454 Übung zur Vorlesung: Medienpolitik in und für Europa [2-std.]  
*C. Holtz-Bacha*  
Di, Mi 11-12 — HS 15
- 455 Übung zur Vorlesung: Grundlagen der Pressebetriebslehre II [1-std.]  
*V. Wolff*  
Do 11 s. t.-12 — HS 16

- 456 Nutzung und Wirkung von Online-Kommunikation [2-std.]  
*E. Engesser*  
Do 15-17 — Seminarraum
- 457 Visuelle Kommunikation: Historische Entwicklung - redaktionelle Trends - Wirkungspotentiale [2-std.]  
*U. Klein*  
Mi 11-13 — Seminarraum
- 458 Gewalt und Medien [2-std.]  
*A. Zipfel*  
Mo 12-14 — SB II 03-144
- 459 Pluralismus in der politischen Berichterstattung – Vielfalt, Konsonanz und Zugang zum Mediensystem [2-std.]  
*C. Reinemann*  
Mo 16-18 — Seminarraum
- 460 Öffentliche Meinung: Verzerrung der sozialen Wahrnehmung [2-std.]  
*U. Hartung*  
Mo 14-16 — SB II 03-436
- 461 Journalismusforschung [2-std.]  
*W. Peiser*  
Do 17-19 — Seminarraum
- 462 Journalismus als Beruf - Qualifizierung, Rekrutierung und Arbeitsweisen von Journalisten in der Bundesrepublik Deutschland [2-std.]  
*U. Stenert*  
Mi 8.30-10 — SB II 03-444
- 463 Journalismus und Gesellschaft [2-std.]  
*J. Weber*  
Di 11-13 — Seminarraum
- 454 Höchstrichterliche Rechtsprechung zur Medienfreiheit [2-std.]  
*D. Bott*  
Mi 10-12 — SB II 03-134
- 474 International vergleichende Kommunikationsforschung. Möglichkeiten - methodische Probleme - Beispiele und Befunde [2-std.]  
*C. Holtz-Bacha*  
Di 13-15 — Seminarraum EMZ
- 475 Öffentliche Meinung und sozialpsychologische Theorie [2-std.]  
*E. Noelle-Neumann, E. Lamp*  
Di 17-19 — Seminarraum
- 476 Journalisten und Pressesprecher im Rollenspiel [2-std.]  
*R. Gerhardt*  
Do 13.30-15 — Seminarraum-EMZ
- 477 Agenda Building - Zur Karriere von Medienthemen [2-std.]  
*F. Esser*  
Mo 18-20 — EMZ-Seminarraum
- 478 Fehlleistungen, Täuschungen und Verzerrungen in Kommunikation und Medien [2-std.]  
*W. Peiser*  
Mi 17-19 — Seminarraum

### Seminare

- 471 Theorien der Nachrichtenauswahl [2-std.]  
*H. M. Kepplinger*  
Di 15-17 — Seminarraum
- 472 Wahlkämpfe und Massenmedien in der Bundesrepublik 1949-1998 [2-std.]  
*C. Reinemann, J. Wilke*  
Mi 18.30-20 — P 208
- 473 Öffentlichkeitsarbeit: aktuelle Forschungsprobleme [2-std.]  
*M. Kunczik*  
Mi 15-17 — Seminarraum
- 490 Kolloquium zur Vorbereitung auf die mündliche Prüfung [1-std.]  
*H. M. Kepplinger*  
Mi 12-13 — O. n. V.
- 491 Kolloquium zur Besprechung von Magisterarbeiten [2-std.]  
*H. M. Kepplinger*  
Mi 9-11 — O. n. V.
- 493 Kolloquium zur Vorbereitung auf die mündliche Prüfung [2-std.]  
*J. Wilke*  
Fr 9-11 — Seminarraum
- 494 Kolloquium zur Vorbereitung auf die mündliche Prüfung und zur Besprechung von Magisterarbeiten [2-std.]  
*C. Holtz-Bacha*  
Mi 13-15 — Seminarraum
- 493 Kolloquium zur Vorbereitung auf die mündliche Prüfung [1-std.]  
*M. Kunczik*  
Di 16-17 — SB II 03-144
- 495 Kolloquium zur Besprechung von Magisterarbeiten [2-std.]  
*M. Kunczik*  
Z. u. O. w. n. b.
- 496 Kolloquium für Examenssemester  
*E. Nolle-Neumann*  
Z. u. O. w. n. b.

- 497 Methodische Fragen empirischer Forschungsprojekte (Pflicht für alle Kandidaten, die eine empirische Examensarbeit übernommen haben) [2-std.]

*Alle Professoren und wiss. Mitarb. des Instituts*

Di 19-21 — Seminarraum

Anmeldung zum Vortrag der eigenen Arbeit bei E. Lamp

## Journalistisches Seminar

- Einführungsveranstaltung für Studienanfänger findet im Sommersemester nicht statt.

Mit Ausnahme der mit \*\* gekennzeichneten Veranstaltungen nur für Studierende des Aufbaustudiengangs Journalistik; wenn nicht anders angegeben, finden alle Veranstaltungen im Domus universitatis statt.

### Zeitungs-Journalismus

- Journalistische Darstellungsformen und redaktionelle Arbeitsmethoden [6-std.]  
*R. Gerhardt*  
Do 16 s. t.-18, Fr 10 s. t.-12.30  
Beginn: 08.04.1999
- Medienbeobachtung [2-std.]  
*R. Gerhardt*  
Fr 13.30-15  
Beginn: 09.04.1999
- Journalisten und Pressesprecher im Rollenspiel \*\* [2-std.]  
*R. Gerhardt*  
Do 13.30-15 — Seminarraum EMZ  
Beginn: 08.04.1999
- Grundlagen des Pressejournalismus [4-std.]  
*V. Wolff*  
Mi 12 s. t.-13.30, 14 s. t.-15.30  
Beginn: 07.04.1999
- Journalistische Darstellungsformen [4-std.]  
*V. Wolff*  
Do 14.30-16, 16.30-18  
Beginn: 08.04.1999
- Reportage [2-std.]  
*K. Viedebant*  
Mi 16-18  
Beginn: 07.04.1999
- Journalismus und Gesellschaft \*\* [2-std.]  
*J. Weber*  
Di 11-13 — Seminarraum  
Beginn: 06.04.1999

- Online-Recherche und DTP [2-std.]  
*T. Hartmann*  
Do 10-12  
Beginn: 08.04.1999

### Fernseh-Journalismus

- Darstellungsformen des Fernsehjournalismus [2-std.]  
*K. N. Renner*
- Kurs A: Di 10-12  
Beginn: 06.04.1999
- Kurs B: Do 10-12  
Beginn: 08.04.1999
- Lehrredaktion Fernsehen [2-std.]  
*K. N. Renner*
- Kurs A: Di 13-15  
Beginn: 06.04.1999
- Kurs B: Do 13-15  
Beginn: 08.04.1999
- Fernsehen: Programminnovation – Moden und Notwendigkeiten \*\* [2-std.]  
*T. Steiner*  
9.30-17 — Journalistisches Seminar, Studio Blockseminar am 28.04.1999, 19.05.1999 und 30.06.1999

### Hörfunk-Journalismus

- Redaktionelle Arbeitsmethoden [5-std.]
- Kurs A: Mo 9-14  
*H.-P. Riese*  
Beginn: 12.04.1999
- Kurs B: Fr 15-20  
*A. Buchholz*  
Beginn: 09.04.1999

### Journalismus für Wissenschaftler

(Nur für Diplomanden, Doktoranden und Wissenschaftler der Johannes Gutenberg-Universität Mainz, Anmeldung bis zum 09.04.1999 im Journalistischen Seminar)

- Einführung in den Wissenschaftsjournalismus [2-std.]  
*R. Oehler*  
Mi 19 s. t.-20.30  
Beginn: 14.04.1999
- Wissenschaftsjournalismus im Fernsehen [2-std.]  
*U. Görres*  
14-tägl.: Do 18 s. t.-21  
Beginn: 15.04.1999

## Psychologie

Hinweis: Soweit nicht anders angegeben (z. B. P für Philosophicum), finden alle Lehrveranstaltungen im Bau 2 413, Staudingerweg 9, statt.

GLV: Grundlehrveranstaltung gemäß Studienplan

PLV: Pflichtlehrveranstaltung mit Schein, keine Alternativen

WPV: Wahlpflichtlehrveranstaltung mit Schein-Alternativen

EVV: Ergänzungs- oder Vertiefungsveranstaltung

VD: Lehrveranstaltung des ersten Studienabschnitts (bis Vordiplom)

HD: Lehrveranstaltung des zweiten Studienabschnitts (nach Vordiplom)

NF: Seminar ist für Studierende mit Psychologie als Nebenfach zum Erwerb der gemäß Studienordnung vorgesehenen Scheine geeignet

- Einführungsveranstaltung für Nebenfachstudierende  
*I. Lindner*  
Mi, 31. März 1999, 9-10 — 03-428
- Einführungsveranstaltung für Hauptfachstudierende findet im Sommersemester nicht statt

### Vorlesungen

501 Allgemeine Psychologie II: Lernen, Motivation und Emotion (GLV, VD) [4-std.]

*G. Vossel, N.N.*

Mo, Di 16-18 — Hs 15

502 Entwicklungspsychologie II: Erwachsenenalter und Alter (GLV, VD) [2-std.]

*I. Seiffge-Krenke*

Mo 9 s. t. -10.30 — P 3

503 Persönlichkeitspsychologie II (GLV, VD) [2-std.]

*H. W. Krohne*

Mo 14-16 — Hs 15

504 Forschungsstatistik II (PLV, VD) [2-std.]

*H. Becher*

Mi 8-10 — P 2

505 Pädagogische Psychologie (GLV, HD) [2-std.]

*I. Seiffge-Krenke*

Mi 8.30-10 — 03-428

506 Klinische Psychologie: Ausgewählte psychische Störungen (GLV, HD) [2-std.]

*W. Hiller*

Di 11-13 — 03-428

507 ABO-Psychologie: Organisationspsychologie (GLV, HD) [2-std.]

*A. Mattenklott*

Mo 14-16 — 03-428

508 Introduction to Human Resource Development (GLV, HD) [2-std.]

*C. Hansen*

Do 14-16 — 03-428

509 Einführung in die Psychoneuroimmunologie (PNI), (Forschungsvertiefung Psychophysiologie) (WPV, HD) [2-std.]

*W. Fröhlich*

Do 16-18 — 02-122

510 Grundlagen der Psychosomatik (EVV, HD) [1-std.]

*M. Velden*

14-tägl.: Mo 16-18 — 03-122

04 Physiologie für Psychologen II (GLV, VD) 511 [2-std.]

*G. Böhmer*

Fr 14-16 — 03-428

21 Humanbiologie (Biologie für Psychologen) 512 (GLV, VD) [2-std.]

*C. Neumeyer*

Di 9-11 — 03-428

04 Einführung in die Psychopathologie 513 (GLV, HD) [2-std.]

*J. Glatzel*

14-tägl.: Mo 18-20 — Hs Psychiatr. Klinik (für Psychologen und für Juristen jeweils 14-tägl.; der Besuch beider Vorlesungen wird empfohlen)

**Seminare, Übungen und Praktika****METHODENLEHRE**

- 514 Forschungsstatistik II (PLV, VD)  
*H. Becher*  
 • Übung [2-std.]  
 Fr 12-14 — 03-428  
 • Tutorium [2-std.]  
 Mo 18-20 o. Di 12-14 — Institut
- 515 Spezialgebiete multivariater Statistik (WPV, HD) [2-std.]  
*H. Becher*  
 Mo 14-16 — 02-122
- 516 Einführung in Statistik-Programmpakete (EVV) [2-std.]  
*D. Müller*  
 Fr 14 s. t.-15.30 — 02-122

**ALLGEMEINE PSYCHOLOGIE**

- 517 Seminar Allgemeine Psychologie II (WPV, VD) [2-std.]  
*H. W. Gödert*  
 Do 11-13 — 03-122
- 518 Seminar Allgemeine Psychologie II (WPV, VD) [2-std.]  
*G. Vossel*  
 Do 11-13 — 03-424
- 519 Seminar Allgemeine Psychologie II (WPV, VD) [2-std.]  
*H. Zimmer*  
 Do 11-13 — 03-428
- 520 Seminar Allgemeine Psychologie II (WPV, NF) [2-std.]  
*H. Zimmer*  
 Do 14-16 — 03-126
- 521 Experimentalpsychologisches Praktikum II (PLV, VD) [6-std.]  
*M. Juris, H.-G. Rill, I. Schinzel, H. Zimmer*  
 Mi 10-13 u. n. V. — 03-428 u.a.

**PERSÖNLICHKEITSPSYCHOLOGIE**

- 522 Einführung in die persönlichkeitspsychologische Literatur: Angst und Angstbewältigung (WPV, VD) [2-std.]  
*B. Egloff*  
 Do 14-16 — 03-122
- 523 Einführung in die persönlichkeitspsychologische Literatur: Emotionssteuerung (WPV, NF) [2-std.]  
*C. Mohiyeddini*  
 Di 14-16 — 02-122

- 524 Methoden der Persönlichkeitsforschung, Praktikum (PLV, VD) [6-std.]  
 • Kurs C  
*B. Egloff*  
 Do 16-18 u. n. V. — 03-126  
 • Kurs D  
*C. Mohiyeddini*  
 Do 16-18 u. n. V. — 03-122

**ENTWICKLUNGS- UND PÄDAGOGISCHE PSYCHOLOGIE**

- 525 Methoden der Entwicklungspsychologie (PLV, VD) [6-std.]  
*A. Henneberger, N. Klessinger, K. Waligora*  
 Di 9-12 — Institut  
 Fr 9-12 — 03-428
- 526 Ausgewählte Probleme der Entwicklungspsychologie (WPV, NF) [2-std.]  
*A. Henneberger*  
 Mo 11-13 — 03-126
- 527 Ausgewählte Probleme der Pädagogischen Psychologie: Praxis der Erziehungsberatung (WPV, HD) [2-std.]  
*M. Schäfer-Hohmann*  
 Fr 14-18 — 03-122  
 Blockveranstaltung, s. Aushang

**SOZIALPSYCHOLOGIE**

- 528 Aggression (WPV, VD) [2-std.]  
*P. Schaffner*  
 Di 16-18 — 03-424
- 529 Sozialpsychologische Grundlagen der forensischen Psychologie (WPV, HD) [2-std.]  
*P. Schaffner*  
 Mo 16-18 — 03-126
- 530 Geschlechtsrollen und Geschlechtsunterschiede (WPV, VD) [2-std.]  
*O. Diehl*  
 Do 9-11 — 03-424

**KLINISCHE PSYCHOLOGIE**

- 531 Psychosomatik und somatoforme Störungen (WPV, HD) [2-std.]  
*W. Hiller*  
 Di 14-16 — 03-424
- 532 Seminar zur Vorlesung: Zentrale Themen in der Klinischen Psychologie (WPV, HD) [2-std.]  
*R. Leibbrand*  
 Mo 16-18 — 03-424

- 533 Depressive Störungen (WPV, HD) [2-std.]  
*U. Luka-Krausgrill*  
Di 9-11 — 03-424
- 534 Ausgewählte Probleme der Klinischen Psychologie (WPV, HD) [2-std.]  
*R. Leibbrand*  
Do 9-11 — 03-126
- 535 Psychische Störungen bei Kindern (WPV, HD) [2-std.]  
*K. Becker-Burnicki*  
Mi 17 s. t. -19 — 03-122
- 536 Klassifikation, Ätiologie und Behandlung von Alkoholabhängigkeit (WPV, HD) [2-std.]  
*B. Lörch, A. Ruppe*  
Blockseminar, s. Aushang
- 537 Praktikum: Das Erstgespräch in der Psychotherapie (WPV, HD) [4-std.]  
*U. Luka-Krausgrill, P. Nilges*  
Fr 9-13 — 02-124
- 538 Praktikum: Klinische Diagnostik mittels Interviewverfahren (WPV, HD) [4-std.]  
*W. Hiller, P. Nilges*  
Blockveranstaltung, s. Aushang
- 539 Interdisziplinäres Praktikum der Psychiatrie und Klinischen Psychologie für Medizin- und Psychologiestudenten (EVV, HD) [4-std.]  
*O. Benkert, U. Luka-Krausgrill und wiss. Mitarbeiter*  
Blockveranstaltung, s. Aushang

#### ARBEITS-, BETRIEBS- UND ORGANISATIONSPSYCHOLOGIE

- 540 Psychologie in Industrie und Dienstleistungsunternehmen (WPV, HD; auch GLV, VD) [2-std.]  
*A. Mattenklott*  
Di 18-20 — 03-424
- 541 Markt- und Kommunikationspsychologie: Planung und Durchführung von Projekten (WPV, HD) [2-std.]  
*A. Mattenklott*  
Mi 9-11 — 03-424
- 542 Kommunikation und Interaktion in Organisationen (WPV, HD) [2-std.]  
*A. Mattenklott*  
14-tägl.: Fr 14-18, s. Aushang — 03-424
- 543 Organizational culture (WPV, HD) [2-std.]  
*C. Hansen*  
Mi 11-13 — 03-424
- 544 Methods in Human Resource Development Diagnosis (WPV, HD) [2-std.]  
*C. Hansen*  
Di 16-18 — 02-122
- 545 Planning of HRD-Projects (WPV, HD) [2-std.]  
*C. Hansen*  
Z. u. O. n. V.
- 546 Ausgewählte Probleme der Organisationspsychologie (WPV, HD) [2-std.]  
*A. Pütz*  
Z. u. O. n. V.  
Blockseminar; s. Aushang
- 547 Organisation und Management im wirtschaftlichen Kontext (WPV, HD) [2-std.]  
*G. Raab*  
Mi 18-20 — 03-424
- 548 Schichtarbeit (WPV, HD) [2-std.]  
*N. N.*  
Z. u. O. n. V.
- 549 Ausgewählte Themen der Arbeitspsychologie (WPV, HD) [2-std.]  
*N. N.*  
Z. u. O. n. V.

#### DIAGNOSTIK

- 550 Grundkurs Psychologische Diagnostik (WPV, HD) [4-std.] (2 Gruppen)  
*M. Hock*  
Mo 9-13, Do 16-18 — 03-428  
Do 9-11 — 03-122
- 551 Spezielle Diagnostik: Diagnostik des Erziehungsverhaltens (WPV, HD) [2-std.]  
*H. W. Krohne*  
Di 14-16 — 03-126
- 552 Spezielle Diagnostik: Verhaltensbeobachtung (WPV, HD) [2-std.]  
*S. Schmukle*  
Fr 11-13 — 03-424
- 553 Diagnostisches Praktikum (PLV, HD) [2-std.]  
*P. Schaffner*  
Mi 16-18 — 03-424

#### FORSCHUNGSVERTIEFUNG

- 554 Konzepte und Methoden der Psychophysiologie II (WPV, HD) [2-std.]  
*G. Vossel*  
Mo 11-13 — 03-424
- 555 Ausgewählte Themen der Psychophysiologie (WPV, HD) [2-std.]  
*N. N.*  
Z. u. O. n. V.
- 556 Psychophysiologische Aussagenbeurteilung (WPV, HD) [2-std.]  
*H. W. Gödert, H.-G. Rill, G. Vossel*  
Z. u. O. n. V., s. Aushang

- 557 Forschungsvertiefung Entwicklungspsychologie (WPV, HD) [2-std.]  
*I. Seiffge-Krenke*  
Di 9 s. t. -10.30 — 03-122
- 558 Spezielle Gesundheitspsychologie (WPV, HD) [2-std.]  
*H. W. Krohne*  
Do 14-16 — 03-424
- 559 Spezielle Gesundheitspsychologie: Gesundheit im Gesundheitssystem/Arbeitsbereiche für Psychologen (WPV, HD) [2-std.]  
*S. Bertog*  
Mo 9-11 — 03-126
- 560 Kolloquium: Planung und Diskussion persönlichkeitspsychologischer Forschungen (WPV, HD) [2-std.]  
*H. Krohne und Mitarbeiter*  
Di 16-18 — 03-126

#### PSYCHOLOGIE FÜR PÄDAGOGEN

- 561 Vorlesung zur Allgemeinen Psychologie: Denken und Problemlösen [2-std.]  
*A. Knapp*  
Do 9-11 — 03-428
- 562 Übung zur Allgemeinen Psychologie: Denken und Problemlösen [2-std.]  
*A. Knapp*  
Do 11-13 — 03-126
- 563 Ausgewählte Probleme der Psychologie (für Fortgeschrittene und Prüfungskandidaten) [2-std.]  
*A. Knapp*  
Do 14-16 — 02-122
- 564 Entwicklungspsychologie des Kindheits- und Jugendalters [2-std.]  
*U. Smolnik*  
Mo 11-13 — 03-122
- 565 Sozialpsychologie: Einstellungen und Personenwahrnehmung [2-std.]  
*U. Smolnik*  
Mi 13-15 — 03-122
- 566 Entwicklungspsychologie des Erwachsenenalters [2-std.]  
*S. Türk*  
Mo 9-11 — 03-122
- 567 Sozialpsychologie: Objektwahrnehmung [2-std.]  
*S. Türk*  
Di 10.30-12 — 03-122
- 568 Pädagogisch-psychologische Intervention [2-std.]  
*A. Held*  
Fr 9-11 — 03-424

#### Kolloquien

- 569 Kolloquium: Entwicklungs- und Pädagogische Psychologie (WPV, HD) [2-std.]  
*I. Seiffge-Krenke*  
Z. u. O. n. V., s. Aushang
- 570 Kolloquium: Forschungsarbeiten aus der Arbeits- und Organisationspsychologie (WPV, HD) [2-std.]  
*A. Mattenklott, W. Fröhlich und Mitarb.*  
Fr, Z. u. O. n. V., s. Aushang
- 571 Kolloquium: Klinische Psychologie (WPV, HD) [2-std.]  
*W. Hiller, U. Luka-Krausgrill*  
Di 16-18, — 03-122
- 572 Kolloquium: Statistische Methoden und Anwendungen (WPV, HD) [2-std.]  
*H. Becher, N. Wermuth*  
Z. u. O. n. V.
- 573 Kolloquium: Neuere Forschungsergebnisse der kognitiven Psychologie [2-std.]  
*A. Knapp*  
Mi 11-13 — 05-131
- 574 Beratung laufender Arbeiten [2-std.]  
*H. Becher*  
Z. n. V. — 02-431  
*O. Ewert*  
Z. n. V. — 03-123  
*W. Fröhlich*  
Z. n. V. — 02-531  
*W. Hiller*  
Z. n. V. — 03-227  
*H. Krohne*  
Z. n. V. — 02-233  
*U. Luka-Krausgrill*  
Z. n. V. — 03-221  
*A. Mattenklott*  
Z. n. V. — 02-125  
*R. Ochsmann*  
Z. n. V. — 03-233  
*I. Seiffge-Krenke*  
Z. n. V. — 03-132  
*G. Vossel*  
Z. n. V. — 02-617  
*N. Wermuth*  
Z. n. V. — 02-421  
*H. Zimmer*  
Z. n. V. — 02-615

## Fachbereich 13: Philologie I

- Postanschrift:  
Fachbereich Philologie I,  
55099 Mainz, Fax 39-31 19
- Besucheranschrift:  
Welderweg 18 (Philosophicum)
- Dekan: N. N., P Zi. 02-513, Tel. 39-28 19,  
Sprechzeiten n. V.
- Prodekan: N. N.
- Dekanat: Gerlinde FRITSCHÉ,  
P Zi. 02-513, Tel. 39-28 19  
[fritsche@mail.uni-mainz.de],  
Sprechzeiten Mo-Di, Do-Fr 10-12 u. n. V.

### Informationen für Studierende

#### Studienfächer und -abschlußmöglichkeiten sowie Studien-, Prüfungs- und Promotionsordnungen

- Deutsche Philologie/Deutsch (Deutsche Sprachwissenschaft: Historische Sprachwissenschaft, Deskriptive Sprachwissenschaft/Literaturwissenschaft: Ältere deutsche Literaturgeschichte, Neuere deutsche Literaturgeschichte):  
Die Studienordnung für die Studiengänge im Fach Deutsche Philologie/Deutsch an der Johannes Gutenberg-Universität Mainz ist in P Zi 01-518, 01-522, 01-525, 01-528 gegen eine Schutzgebühr von 0,50 DM erhältlich.  
Die Ordnung für die Zwischenprüfung der Fachbereiche 11-16 und 23 der Johannes Gutenberg-Universität ist in P Zi 01-518, 01-522, 01-525, 01-528 gegen eine Schutzgebühr von 0,50 DM erhältlich.
- Magister Artium (M.A.); Doppelabschluß Magister Artium der Johannes Gutenberg-Universität Mainz und Maîtrise der Université de Bourgogne, Dijon (s. S. 116)  
Die Ordnung für die Magisterprüfung der Fachbereiche 11-16 und 23 ist im Dekanat für den Preis von 1,- DM erhältlich.
- Erste Staatsprüfung für das Lehramt an Gymnasien  
Die Landesverordnung über die Erste Staatsprüfung für das Lehramt an Gymnasien ist in der Zentralen Studienberatung einzusehen.  
Fachpraktikum für Lehramtsstudierende s. S. 59  
Termine für Anmeldung und Vorbesprechung sind dem Schwarzen Brett im Deutschen Institut zu entnehmen.
  - Prüfungsamt: s. S. 78
- Promotion (Dr. phil.), die keine Abschlußprüfung voraussetzt  
Die Promotionsordnung der Fachbereiche 11-16 und 23 der Johannes Gutenberg-Universität Mainz ist im Dekanat zum Preis von 1,- DM erhältlich.
- Deutsch als Fremdsprache:  
Das Zusatzstudium »Deutsch als Fremdsprache« ermöglicht den Erwerb der Zusatzqualifikation »Deutsch als Fremdsprache«. Die Zulassung zur Prüfung setzt ein erfolgreich abgeschlossenes Studium in einem sprach- oder literaturwissenschaftlichen Fach voraus.  
Studien- und Prüfungsordnung sind in P Zi 01-518, 01-522, 01-525, 01-528 erhältlich und unter <http://www.daf.uni-mainz.de> abfragbar.
- Deutsche Volkskunde  
Die Studienordnung für die Studiengänge im Fach Deutsche Volkskunde ist in P Zi 01-518, 01-522, 01-525, 01-528 gegen eine Schutzgebühr von 0,10 DM erhältlich.  
Die Ordnung für die Zwischenprüfung der Fachbereiche 11-16 und 23 ist in P Zi 01-518, 01-522, 01-525, 01-528 gegen eine Schutzgebühr von 0,50 DM erhältlich.
- Magister Artium (M.A.)  
Die Ordnung für die Magisterprüfung der Fachbereiche 11-16 und 23 ist im Dekanat für den Preis von 1,- DM erhältlich.
- Promotion (Dr. phil.), die keine Abschlußprüfung voraussetzt  
Die Promotionsordnung der Fachbereiche 11-16 und 23 ist im Dekanat zum Preis von 1,- DM erhältlich.
- Allgemeine und Vergleichende Literaturwissenschaft
  - Magister Artium (M.A.); Doppelabschluß Magister Artium der Johannes Gutenberg-Universität Mainz und Maîtrise der Université de Bourgogne, Dijon (s. S. 116)  
Die Studienordnung für das Fach Allgemeine und Vergleichende Literaturwissenschaft (Komparatistik) ist gegen eine Schutzgebühr von 0,10 DM, die Ordnung für die Zwischenprüfung der Fachbereiche 11-16 und 23 gegen eine Schutzgebühr von 0,50 DM im Geschäftszimmer P Zi. 03-914 erhältlich.  
Die Ordnung für die Magisterprüfung der



- Fachbereiche 11-16 und 23 der Johannes Gutenberg-Universität Mainz ist im Dekanat für den Preis von 1,- DM erhältlich.
- Promotion (Dr. phil.), die keine Abschlußprüfung voraussetzt  
Die Promotionsordnung der Fachbereiche 11-16 und 23 ist im Dekanat zum Preis von 1,- DM erhältlich.
  - Theaterwissenschaft  
Die Studienordnung für die Studiengänge im Fach Theaterwissenschaft ist gegen eine Schutzgebühr von 0,25 DM, die Ordnung für die Zwischenprüfung der Fachbereiche 11-16 und 23 gegen eine Schutzgebühr von 0,50 DM im Sekretariat, P Zi. 03-507, erhältlich.
  - Magister Artium (M.A.); Doppelabschluß Magister Artium der Johannes Gutenberg-Universität Mainz und Maîtrise der Université de Bourgogne, Dijon (s. S. 116)  
Die Ordnung für die Magisterprüfung der Fachbereiche 11-16 und 23 ist im Dekanat für den Preis von 1,- DM erhältlich.
  - Promotion (Dr. phil.), die keine Abschlußprüfung voraussetzt  
Die Promotionsordnung der Fachbereiche 11-16 und 23 ist im Dekanat zum Preis von 1,- DM erhältlich.
  - Filmwissenschaft  
Ein »Wegweiser« für Studierende der Filmwissenschaft, der u. a. die Studienordnung enthält, ist gegen eine Gebühr von 5,- DM im Sekretariat, Welderweg 24, erhältlich.
  - Magister Artium (M.A.); Doppelabschluß Magister Artium der Johannes Gutenberg-Universität Mainz und Maîtrise der Université de Bourgogne, Dijon (s. S. 116).  
Die Ordnung für die Magisterprüfung der Fachbereiche 11-16 und 23 ist im Dekanat für den Preis von 1,- DM erhältlich.
  - Promotion (Dr. phil.), die keine Abschlußprüfung voraussetzt  
Die Promotionsordnung der Fachbereiche 11-16 und 23 ist im Dekanat zum Preis von 1,- DM erhältlich.

### **Einführungsveranstaltungen für Studienanfänger, Fach- und Hochschulortwechsler**

- Deutsche Philologie/Deutsch:  
Montag, 29. März 1999, 10-12, P 1,  
Dr. Sabine OBERMAIER
- Deutsche Volkskunde:  
Dienstag, 30. März 1999, 11 Uhr, P 101,  
Dr. Hildegard FRIESS-REIMANN
- Allg. und Vergl. Literaturwissenschaft:  
Mittwoch, 31. März 1999, 14-16, P 6,  
Univ.-Prof. Dr. Dieter LAMPING
- Theaterwissenschaft:  
Montag, 29. März 1999, 14-16, P 12,  
Dr. Michael GISSENWEHRER
- Filmwissenschaft:  
Montag, 29. März 1999, 12-14, P 2,  
Dr. Bernd KIEFER

### **Studienfachberatung**

#### **DEUTSCHE PHILOLOGIE/DEUTSCH**

Welderweg 18

- in der vorlesungsfreien Zeit vom 22. Februar bis 26. März 1999:  
Mo-Fr 10-12, P Zi 02-522, Tel. 39-44 48; während der vorlesungsfreien Zeit wird telefonische Anmeldung empfohlen, Tel. 39-22 60
- in der Studieneinführungswoche vom 29. März bis 1. April 1999:  
Mo-Fr 10-12, P Zi 02-522, Tel. 39-44 48
- in der Vorlesungszeit vom 6. April bis 9. Juli 1999:  
Mo 10-12, P Zi 02-522, Tel. 39-44 48;  
Di 11-13, P Zi 02-518, Tel. 39-55 17;  
Mi 11-13, P Zi 02-522, Tel. 39-44 48;  
Mi 15-17, P Zi 02-514, Tel. 39-41 26;  
Do 14-16, P Zi 02-514, Tel. 39-41 26;  
Fr 11-13, P Zi 02-518, Tel. 39-55 17
- in der vorlesungsfreien Zeit vom 12. Juli bis 15. Oktober 1999: Mo-Fr 10-12, P Zi 02-522, Tel. 39-44 48; während der vorlesungsfreien Zeit wird telefonische Anmeldung empfohlen, Tel. 39-22 60.

#### **DEUTSCH ALS FREMDSPRACHE**

Welderweg 18

- Dr. Eva-Maria WILLKOP, P Zi 02-524,  
Tel. 39-27 58, [willkop@mail.uni-mainz.de]  
Termine zur Studienfachberatung entnehmen Sie dem Anschlag am Schwarzen Brett, Zi 02-524

#### **DEUTSCHE VOLKSKUNDE**

Welderweg 18

- Dr. Hildegard FRIESS-REIMANN,  
P Zi 01-508, Tel. 39-55 14
- in der vorlesungsfreien Zeit vom 22. Februar bis 26. März 1999: Di 2.3. und Mi 3.3., 11-12
  - in der Studieneinführungswoche vom 29. März bis 1. April 1999: Mi, Do 11-12

- in der Vorlesungszeit vom 6. April bis 9. Juli 1999: Di 11-12, Mi 11.30-12.30
- in der vorlesungsfreien Zeit vom 12. Juli bis 15. Oktober 1999: 21.7., 11-12.30; 4.8., 11-12.30; 25.8., 11-12.30

#### ALLGEMEINE UND VERGLEICHENDE LITERATURWISSENSCHAFT

Welderweg 18

Dr. H. PILLAU, P Zi. 03-934, Tel. 39-51 44

- in der vorlesungsfreien Zeit vom 1. bis 26. März 1999: Di 11-12
- in der Studieneinführungswoche vom 29. März bis 1. April 1999: Mo, Di, Do, Fr 11-12
- in der Vorlesungszeit vom 6. April bis 9. Juli 1999: Di 11.15-12.45
- in der vorlesungsfreien Zeit vom 12. Juli bis 30. September 1999: Di 11-12

#### THEATERWISSENSCHAFT

Welderweg 18, 3. Stock, P Zi. 03-525

Dr. M. GISSENWEHRER, Tel. 39-38 45

- in der vorlesungsfreien Zeit vom 1. bis 26. März 1999: n. V.
- in der Studieneinführungswoche vom 29. März bis 1. April 1999: Mo, Di 11-12
- in der Vorlesungszeit vom 6. April bis 9. Juli 1999: Mi 13-15
- in der vorlesungsfreien Zeit vom 12. Juli bis 30. September 1999: n. V.

#### FILMWISSENSCHAFT

Welderweg 24

Dr. B. KIEFER, Tel. 39-38 18

- in der vorlesungsfreien Zeit vom 1. bis 26. März 1999: n. V.
- in der Studieneinführungswoche vom 29. März bis 1. April 1999: Mo 10-12
- in der Vorlesungszeit vom 6. April bis 9. Juli 1999: Fr 12-14
- in der vorlesungsfreien Zeit vom 12. Juli bis 30. September 1999: n. V.

#### Vertrauensdozenten für ausländische Studierende

- Deutsche Philologie:  
Akad. Rätin Dr. phil. Kerstin RIEDEL,  
P Zi 02-518, Tel. 39-55 17,  
Sprechzeiten Di 11-13
- Deutsche Volkskunde:  
Akad. Oberrätin Dr. phil. Hildegard FRIESS-REIMANN, P Zi 01-508, Tel. 39-55 14, Sprechzeiten Di 11-12, Mi 11.30-12.30

- Allgemeine und Vergleichende Literaturwissenschaft:  
Wiss. Ang. Dr. phil. Helmut PILLAU, P Zi. 03-934, Tel. 39-51 44, Sprechzeiten Di 11.15-12.45
- Theaterwissenschaft:  
Wiss. Ang. Dr. phil. Michael GISSENWEHRER,  
Tel. 39-38 45, P Zi. 03-525, Sprechzeiten Mi 13-15
- Filmwissenschaft:  
Wiss. Ang. Dr. phil. Bernd KIEFER,  
Tel. 39-38 18, Sprechzeiten Fr 12-14

Die angegebenen Sprechzeiten gelten nur in der Vorlesungszeit. In der vorlesungsfreien Zeit siehe Sprechzeiten nach Anschlag.

#### Kommentar zu den Lehrveranstaltungen

- Für die Fächer Deutsch, Deutsch als Fremdsprache, Deutsche Volkskunde liegt das »Kommentierte Verzeichnis der Lehrveranstaltungen des Deutschen Instituts« spätestens Mitte Februar 1999 vor; Schutzgebühr 2,- DM; erhältlich in der Institutsbibliothek des Deutschen Instituts, P Zi. 02-812.
- Für das Fach Allgemeine und Vergleichende Literaturwissenschaft liegen die »Erläuterungen zu den Lehrveranstaltungen« spätestens Mitte Februar 1999 vor; Schutzgebühr 0,90 DM; erhältlich im Geschäftszimmer des Instituts, P Zi. 03-914, und in der Bibliothek, P Zi. 03-916.
- Für das Fach Theaterwissenschaft liegen die »Erläuterungen zu den Lehrveranstaltungen« spätestens Ende Februar 1999 vor, erhältlich im Geschäftszimmer: Welderweg 18, 3. Stock, P Zi. 03-507.
- Für das Fach Filmwissenschaft liegen die Erläuterungen zu den Lehrveranstaltungen Ende des Wintersemesters vor, erhältlich im Geschäftszimmer, Welderweg 24.

Kurzfristige Änderungen gegenüber dem Vorlesungsverzeichnis und den »Erläuterungen« werden an den Anschlagbrettern der Institute bekanntgegeben.

#### Anschrift der Fachschaften

- Germanistik: Welderweg 18 (Philosophicum), EG, ehem. Cafeteria, Zi. 00-212, Tel. 39-31 67, Sitzung Mi 13-14
- Allgemeine und Vergleichende Literaturwissenschaft: Welderweg 18 (Philosophicum), EG, ehem. Cafeteria, Zi. 00-212, Tel. 39-31 67
- Volkskunde: Welderweg 18 (Philosophicum), EG, ehem. Cafeteria, Zi. 00-216, Tel. 39-40 65, Sprechstunde: Di, Mi 14-15, Do 11-13 u. 16-18

- Theaterwissenschaft: Welderweg 18 (Philosophicum), EG, ehem. Cafeteria, Zi. 00-212, Tel. 39-31 67
- Filmwissenschaft: Welderweg 18 (Philosophicum), U1-497, Tel. 39-55 02

### Hinweis zur Anmeldung und Seminarmitgliedskarte

Studienanfängern und Neuimmatrikulierten wird bei der Anmeldung im Deutschen Institut (Deutsche Philologie/Deutsche Volkskunde) unter Vorlage des Studienbuches vom 29. März bis 16. April 1999 eine Seminarmitgliedskarte ausgestellt. Rückmeldung der übrigen Studierenden durch Verlängern der Seminarmitgliedskarte vom 29.

März bis 16. April 1999, 9-12, jeweils in P Zi 01-518, 01-522, 01-525, 01-528.

Anmeldung der Studierenden beim Institut für Allgemeine und Vergleichende Literaturwissenschaft: 29. März bis 16. April 1999, 9.30-11.30, P Zi. 03-914.

Anmeldung der Studierenden beim Institut für Theaterwissenschaft: in den beiden ersten Wochen des Sommersemesters 1999, 9.30-11.30, Sekretariat: Welderweg 18, 3. Stock, P Zi. 03-507.

Anmeldung und Rückmeldung beim Seminar für Filmwissenschaft in den beiden ersten Wochen des Sommersemesters 1999 im Sekretariat: Welderweg 24, Mo-Do 10.30-13

## Wissenschaftliche Einrichtungen

Wissenschaftliche Einrichtungen mit eigener Leitung und Verwaltung.

### Deutsches Institut

- Besucheranschrift:  
Welderweg 18 (Philosophicum)
- Geschäftsführender Leiter:  
N. N.
- Geschäftszimmer: Wilma ILLY, P Zi 01-525,  
Tel. 39-22 60, Fax 39-33 66,  
[illy@mail.uni-mainz.de]
- Institutsbibliothek: Dipl.-Bibl. Delia WENDT,  
Susanne SCHMID, Tel. 39-27 37, P Zi 02-525;  
Heidi GOTTRON, Brigitte MÖRBEL, Tel.  
39-26 15, P Zi 02-836;  
Aufsicht: Ursula BERGER, Susanne SCHMID,  
Tel. 39-55 94, P Zi 02-836  
Öffnungszeiten: Mo-Do 9-19, Fr 9-17;  
vorlesungsfreie Zeit: Mo-Do 9-18, Fr 9-17

### DEUTSCHE SPRACHWISSENSCHAFT, ÄLTERE LITERATURGESCHICHTE:

- Universitätsprofessoren:  
Dr. G. BELLMANN (emeritiert), Tel. 39-55 18;  
Dr. R. BENTZINGER (in Vertretung), Tel. 39-26 11,  
Dr. W. KLEIBER (emeritiert), Tel. 39-55 18;  
Dr. J. MEIBAUER, Tel. 39-27 62  
Dr. U. RUBERG, Tel. 39-25 30;  
Dr. W. H. VEITH, Tel. 39-27 61
- Hochschuldozent auf Lebenszeit:  
Prof. Dr. R. VOSS, Tel. 39-32 75
- Habilitierter Bediensteter:  
Dr. J. HERRGEN, Tel. 39-33 65
- Wiss. Mitarbeiter:  
C. BIESTERFELDT M.A., Dr. H. GIRNTH, P. L. GRÜNEWALD, Dr. L. HUMMEL, Dr. S. OBER-

MAIER, Dr. K. RIEDEL, A. RUSS, M. STEINBACH, N. N., N. N.

- Sekretariat: Maria LEIMER, P Zi 01-528,  
Tel. 39-55 19, [leimer@mail.uni-mainz.de];  
Erna GRESCH, N. N., P Zi 01-518,  
Tel. 39-47 52, [gresch@mail.uni-mainz.de]

### NEUERE DEUTSCHE LITERATURGESCHICHTE:

- Universitätsprofessoren:  
Dr. M. DICK (pensioniert), Tel. 39-55 15;  
Dr. W. DÜSING, Tel. 39-27 56;  
Dr. W. FRICK, Tel. 39-55 15,  
Dr. B. HILLEBRAND, Tel. 39-26 13;  
Dr. D. KAFTITZ, Tel. 39-21 73;  
Dr. H.-H. KRUMMACHER, Tel. 39-27 55;  
Dr. E. ROTERMUND (emeritiert), Tel. 39-55 18;  
Dr. B. SPIES, Tel. 39-25 75,  
Dr. F.-W. WENTZLAFF-EGGEBERT (emeritiert)
- Außerplanmäßiger Professor:  
Dr. H. KURZKE (beurlaubt), Tel. 39-41 82
- Habilitierte Bedienstete:  
Dr. C. SCHÄRF, Tel. 39-32 46,  
Dr. S. TRAPPEN, Tel. 39-47 54
- Nichtbediensteter Professor:  
Dr. D. MAYER, Tel. 39-21 73
- Nichtbediensteter außerplanmäßiger Professor:  
Dr. H. SCHULTZ, Tel. 39-27 59
- Nichtbedienstete Habilitierte:  
Dr. S. HILZINGER, Tel. 39-47 53,
- Wiss. Mitarbeiter:  
Dr. S. HILLEBRAND, C. JAKOBI M. A., C. LÖHR, Dr. C. KLOTZ, Dr. J. KOST, Dr. N. MÜL-

LER, S. STACHORSKI M. A., J. ULLMAIER M. A., N. N.

- Sekretariat:  
Doris AUFLEGER, P Zi 01-528, Tel. 39-27 60, [aufleger@mail.uni-mainz.de];  
Angelika KAUL-VON BOHR, P Zi 01-522, Tel. 39-47 55, [akaul@mail.uni-mainz.de]

#### FACHDIDAKTIK DES DEUTSCHEN:

- Lehrbeauftragte:  
Dr. K. HOTZ, Dr. E. H. SCHMITT

#### SPRECHKUNDE UND SPRECHERZIEHUNG:

- Lehrbeauftragte:  
F. FUCHS M. A., Dr. A. B. GERKEN, N. N.

#### DEUTSCH ALS FREMDSPRACHE:

- Wiss. Mitarbeiterin:  
Dr. E.-M. WILLKOP
- Lehrbeauftragte:  
Dr. M. BAUER, A. BRAUN, F. FUCHS M. A., Dr. M. GREIN, Dr. G. KURTZ, H. REIS

#### DEUTSCHE VOLKSKUNDE:

- Universitätsprofessor:  
Dr. H. SCHWEDT (beurlaubt), Tel. 39-27 57
- Wiss. Mitarbeiter:  
Dr. H. FRIESS-REIMANN, Dr. C. NIEM, T. SCHNEIDER M.A.

### Institut für Allgemeine und Vergleichende Literaturwissenschaft

- Besucheranschrift:  
Welderweg 18 (Philosophicum)
- Leitung: Univ.-Prof. Dr. D. LAMPING
- Geschäftszimmer: Gabriela ZAVAR, P Zi. 03-914, Tel. 39-25 43, Fax 39-30 64, [instavl@mail.uni-mainz.de]
- Universitätsprofessoren:  
Dr. H. FRITZ, Tel. 39-51 44;  
Dr. D. LAMPING, Tel. 39-25 43;  
Dr. F. N. MENNEMEIER (emeritiert)
- Hochschuldozentin auf Zeit:  
PD Dr. I. OSOLS-WEHDEN, Tel. 39-39 05
- Wiss. Mitarbeiter:  
Dr. A. DUNKER, Dr. H. PILLAU, I. SIPOS M. A., Dr. A. WITTBRODT, F. ZIPFEL M. A.
- Bibliothek: Gerlinde ALTMAYER, P Zi. 03-916, Tel. 39-25 43; Dipl.-Bibl. Elke WEINER, P Zi. 03-918, Tel. 39-52 28; Öffnungszeiten: Mo-Do 10-13 u. 13.30-16.45, Fr 9-12.50

### Institut für Theaterwissenschaft

- Besucheranschrift:  
Welderweg 18, 3. Stock, Fax 39-37 76
- Leitung: Univ.-Prof. Dr. C. BALME (beurlaubt), P Zi. 03-513, Tel. 39-37 84, [balme@mail.uni-mainz.de]
- Hochschuldozent auf Zeit: PD Dr. M. GISSEN-WEHRER, P Zi 03-525, Tel. 39-38 45
- Gastwissenschaftlerin: PD Dr. C. JESCHKE, P Zi. 03-513, Tel. 39-37 84
- Geschäftszimmer: Gudula DIEL, Christine BREUER, Mo-Fr 9.30-11.30, P Zi. 03-507, Tel. 39-37 75, [sekthea@mail.uni-mainz.de]
- Wiss. Assistentin:  
Dr. K. RÖTTGER (beurlaubt), P Zi 03-523, Tel. 39-37 83, [roettger@mail.uni-mainz.de]
- Wiss. Mitarbeiter:  
Dr. M. MONINGER, P Zi. 03-523, Tel. 39-37 83, [moninger@mail.uni-mainz.de]
- Bibliothek: P Zi. 03-816, Tel. 39-34 68

### Filmwissenschaft

- Besucheranschrift:  
Welderweg 24, Fax 39-38 19
- Univ.-Prof. Dr. T. KOEBNER, Tel. 39-38 17
- Geschäftszimmer:  
Ria KERN-MARTIN, Evelyn ICKSTADT, Mo-Do 10.30-13, Fr 10.30-12, Tel. 39-38 16
- Wiss. Assistentin:  
Dr. S. MARSCHALL
- Wiss. Angestellte:  
Dr. B. KIEFER, Dr. J. FELIX
- Bibliothek: Hedwig SCHIFFLER, P Zi. 03-836, Tel. 39-28 50; Öffnungszeiten: Mo-Do 9-17, Fr 9-15

### Middlebury College

Das Middlebury College mit seiner School of German an der Universität Mainz ermöglicht es amerikanischen Studenten der Germanistik mit dem Bachelor of Arts (wobei die Absolvierung eines Sommersemesters am Middlebury College in Middlebury, Vt./USA, vorausgesetzt ist), nach zwei Semestern Studium in Mainz den amerikanischen Magistergrad zu erwerben. Auskunft erteilen: German Schools, Middlebury College, Middlebury, Vt. 05753 USA, oder die Studienleiterin Constance KENNA M. A., Rheinstraße 42, 55116 Mainz, Tel. 22 10 40, Fax 23 68 95.

## Personalteil

### Bedienstete der Universität

#### Universitätsprofessoren auf Lebenszeit

- BALME, Christopher, Dr. phil. (beurlaubt), *Theaterwissenschaft*, P Zi 03-513, Tel. 39-3784, [balme@mail.uni-mainz.de], Sprechstd. s. Anschlag. Privat: Gräfelingerstr. 14, 81375 München, Tel. (0 89) 71 18 09
- BELLMANN, Günter, Dr. phil. (emeritiert), *Deutsche Sprachwissenschaft*, P Zi 02-936, Tel. 39-5518, Sprechstd. s. Anschlag. Privat: Hinter der Kirche 22, 55129 Mainz, Tel. (0 61 36) 4 26 15
- DICK, Manfred, Dr. phil. (pensioniert), *Neuere deutsche Literaturgeschichte*, P Zi 01-521, Tel. 39-55 15, Sprechstd. s. Anschlag. Privat: Mühlweg 117, 55128 Mainz, Tel. 3 46 88
- DÜSING, Wolfgang, Dr. phil., *Neuere deutsche Literaturgeschichte*, P Zi 01-924, Tel. 39-27 56, Sprechstd. Di 11.30-13.30. Privat: Goethestr. 2, 55270 Zornheim, Tel. (0 61 36) 4 44 61
- FRICK, Werner, Dr. phil., *Neuere deutsche Literaturgeschichte*, Zi. 01-521, Tel. 39-55 15, Sprechstd. s. Anschl. Privat: Römerweg 9a, 86199 Augsburg, Tel. (08 21) 9 56 39
- FRITZ, Horst, Dr. phil., *Allgemeine und Vergleichende Literaturwissenschaft*, P Zi. 03-934, Tel. 39-51 44, Sprechstd. Di 15.15-16.15. Privat: Alicestr. 19, 55257 Budenheim, Tel. (0 61 39) 59 35
- HILLEBRAND, Bruno, Dr. phil., *Neuere deutsche Literaturgeschichte*, P Zi 01-928, Tel. 39-26 13, Sprechstd. Mo 13-14. Privat: Heinrich-Emerich-Str. 45, 88662 Überlingen, Tel. (0 75 51) 6 81 60
- KAFITZ, Dieter, Dr. phil., *Neuere deutsche Literaturgeschichte*, P Zi 01-506, Tel. 39-21 73, Sprechstd. Mi 10-12. Privat: Am Frankenhag 5, 55131 Mainz, Tel. 83 30 93
- KLEIBER, Wolfgang, Dr. phil. (emeritiert), *Deutsche Philologie und Volkskunde*, P Zi 02-936, Tel. 39-55 18, Sprechstd. s. Anschlag. Privat: Bebelstr. 24, 55128 Mainz, Tel. 36 67 86
- KOEBNER, Thomas, Dr. phil. (beurlaubt), *Filmwissenschaft*, Welderweg 24, Tel. 39-38 17, Sprechstd. n. V. Privat: Blumenthalstraße 77, 50668 Köln, Tel. (0 22 1) 72 99 35
- KRUMMACHER, Hans-Henrik, Dr. phil., *Neuere deutsche Literaturgeschichte*, P Zi 02-926, Tel. 39-27 55, Sprechstd. Mi 14-15, Do 16.30-17.15. Privat: Am Mainzer Weg 10, 55127 Mainz, Tel. 47 75 50

- LAMPING, Dieter, Dr. phil., *Allgemeine und Vergleichende Literaturwissenschaft*, P Zi. 03-912, Tel. 39-39 06, [lamping@mail.uni-mainz.de] Sprechstd. Di 10-11. Privat: Menzelstr. 22, 55127 Mainz
- MEIBAUER, Dr. phil., *Deutsche Sprachwissenschaft*, Zi. 01-918, Tel. 39-27 62, Sprechstd. Di 14.30-16. Privat: Pappelweg 8, 72076 Tübingen, Tel. (0 70 71) 6 63 15
- MENNEMEIER, Franz Norbert, Dr. phil. (emeritiert), *Allgemeine und Vergleichende Literaturwissenschaft*, P Zi. 03-934, Tel. 39-51 44, Sprechstd. n. V. Privat: Bettelpfad 56, 55130 Mainz, Tel. 83 26 32
- ROTERMUND, Erwin, Dr. phil. (emeritiert), *Neuere deutsche Literaturgeschichte*, P Zi 02-936, Tel. 39-55 18, Sprechstd. n. V. Privat: Grenzweg 7, 55130 Mainz, Tel. 83 96 07
- RUBERG, Uwe, Dr. phil., *Deutsche Philologie* P Zi 02-912, Tel. 39-25 30, Sprechstd. Di 14-15. Privat: Am Mühlberg 8, 55595 Traisen, Tel. (06 71) 3 66 44
- SCHWEDT, Herbert, Dr. phil. (beurlaubt), *Deutsche Volkskunde*, P Zi 01-936, Tel. 39-27 57, Sprechstd. Do 16-18. Privat: Schloßstr. 5, 55444 Schöneberg, Tel. (0 67 24) 34 93
- SPIES, Bernhard, Dr. phil., *Neuere deutsche Literaturgeschichte*, Zi. 02-922, Tel. 39-25 75, Sprechstd. Mi 14-15.30. Privat: Schwarzwaldstr. 90, 60528 Frankfurt, Tel. (0 69) 6 70 10 16
- VEITH, Werner H., Dr. phil., *Deskriptive Sprachwissenschaft*, P Zi 01-511, Tel. 39-27 61, Sprechstd. Mo 13-14, Di 17-18. Privat: Reigerstr. 6, 55127 Mainz, Tel. 7 10 89
- WENTZLAFF-EGGEBERT, Friedrich-Wilhelm, Dr. phil., Dr. iur. h. c. (emeritiert), *Neuere deutsche Literaturgeschichte*. Privat: Halbinselstr. 51, 88142 Wasserburg/Bodensee, Tel. (0 83 82) 8 96 33

#### Vertretung von Professuren

- BENTZINGER, Rudolf, Dr. phil., *Deutsche Philologie*, Zi. 02-916, Tel. 39-26 11, Sprechstd. Di 16.30-18, Mi 14-16. Privat: Hans-Loch-Str. 64, 99099 Erfurt, Tel. (03 61) 3 73 19 17

**Hochschuldozent auf Lebenszeit**

VOSS, Rudolf, Dr. phil., Professor, *Deutsche Philologie*, P Zi 01-512, Tel. 39-32 75, Sprechstd. Di 14-15, Do 12-13. Privat: Alicestr. 19, 55257 Budenheim, Tel. (0 61 39) 86 54

**Hochschuldozenten auf Zeit**

OSOLS-WEHDEN, Irmgard, PD Dr., *Allgemeine und Vergleichende Literaturwissenschaft*, P Zi. 02-512, Tel. 39-39 05, [osolsweh@mail.uni-mainz.de], Sprechstd. Do 12-13. Privat: Untere Zahlbacher Str. 46, 55131 Mainz, Tel./Fax (0 30) 4 03 54 65

GISSENWEHRER, Michael, PD Dr. phil., *Theaterwissenschaft*, P Zi. 03-525, Tel. 39-38 45, Sprechstd. Mi 13-15. Privat: Hahnheimer Str. 21a, 55270 Zornheim, Tel. (0 61 36) 4 59 04

JESCHKE, Claudia, PD Dr. phil., *Theaterwissenschaft*, Gastwissenschaftlerin (Universität Leipzig), P Zi. 03-513, Tel. 39-37 84, Sprechstd. Di 14-16. Privat: Amalienstr. 87, 80799 München, Tel. (0 89) 2 80 97 98

SCHÄRF, Christian, Dr. phil. habil., PD, *Neuere deutsche Literaturgeschichte*, Deutsches Institut, P Zi. 01-926, Tel. 39-32 46, Sprechstd. Di 10-11. Privat: Brunnenweg 2, 55270 Engelstadt, Tel. (0 61 28) 85 45

**Außerplanmäßiger Professor**

KURZKE, Hermann, Dr. phil., Akad. Direktor (beurlaubt), *Neuere deutsche Literaturgeschichte*, P Zi 02-528, Tel. 39-41 82, Sprechstd. Do 11-12.30. Privat: Krokusweg 7, 55126 Mainz, Tel. 47 65 02

**Habilitierte Bedienstete**

HERRGEN, Joachim, Dr. phil. habil., PD, Akad. Oberrat, Deutsches Institut, P Zi 01-517, Tel. 39-33 65, Sprechstd. Mo 12-13. Privat: Raiffenstr. 7, 55270 Zornheim, Tel. (0 61 36) 4 56 80

TRAPPEN, Stefan, Dr. phil. habil., PD, Wiss. Mitarb., *Neuere deutsche Literaturgeschichte*, Deutsches Institut, P Zi. 02-928, Tel. 39-47 54, Sprechstd. Mi 11-12. Privat: Am Birnbaum 4, 65191 Wiesbaden, Tel. (06 11) 5 42 08 27

**Wissenschaftliche Assistentinnen und Assistenten**

GIRNTH, Heiko, Dr. phil., Deutsches Institut, P Zi 01-515, Tel. 39-47 50, Sprechstd. Mi 10-11, Do 12-13. Privat: Spitzwegstr. 2a, 55127 Mainz, Tel. 33 55 68

HILLEBRAND, Sabine, Dr. phil., Deutsches Institut, P Zi 01-926, Tel. 39-32 46, Sprechstd. Mo 14.30-15.30. Privat: Brunnenweg 2, 55270 Engelstadt

KOST, Jürgen, Dr. phil., Deutsches Institut, P Zi 01-922, Tel. 39-47 49, Sprechstd. Di 14-15. Privat: Am Westring 30a, 55291 Saulheim, Tel. (0 67 32) 6 38 47

MARSCHALL, Susanne, Dr. phil., Seminar für Filmwissenschaft, Tel. 39-56 80, Sprechstd. Do 14-16. Privat: Stefansberg 3, 55116 Mainz, Tel. 23 13 73

RÖTTGER, Kati, Dr. phil. (beurlaubt), *Theaterwissenschaft*, P Zi. 03-523, Tel. 39-37 83, [roettger@mai.uni-mainz.de], Sprechstd.: n. V. Privat: Mühlstr. 42, 55218 Ingelheim, Tel. (0 61 32) 25 30

**Lehrkräfte für besondere Aufgaben**

OBERMAIER, Sabine, Dr. phil., Akad. Rätin, Deutsches Institut, P Zi 02-514, Tel. 39-41 26, [soberm@goofy.zdv.uni-mainz.de], Sprechstd. Do 14-15. Privat: Am Taubertsberg 4, 55122 Mainz, Tel. 38 38 44

RIEDEL, Kerstin, Dr. phil., Akad. Rätin, Deutsches Institut, P Zi 02-518, Tel. 39-55 17, Sprechstd. Di 11-13. Privat: Vierzehn-Nothelfer-Str. 26, 55124 Mainz, Tel. 47 38 12

**Wissenschaftliche Mitarbeiter**

BIESTERFELDT, Corinna, M.A., Wiss. Ang., Deutsches Institut, P Zi 02-914, Tel. 39-47 51, Sprechstd. Do 14-15. Privat: Siedlerstr. 27b, 67292 Kirchheimbolanden, Tel. (0 63 52) 78 99 39

DUNKER, Axel, Dr. phil., Wiss. Ang., Institut für Allgemeine und Vergleichende Literaturwissenschaft, P Zi 03-936, Tel. 39-51 43, [dunker@goofy.zdv.uni-mainz.de], Sprechstd. Mi 14-15. Privat: Kurzer Weg 6, 55218 Ingelheim

FELIX, Jürgen, Dr. phil., Wiss. Ang., Institut für Filmwissenschaft, Tel. 39-38 18, Sprechstd. Di 10.30-12. Privat: Theresienstr. 8, 66440 Blieskastel, Tel. (0 68 42) 89 19 09

FRIESS-REIMANN, Hildegard, Dr. phil., Akad. Oberrätin, *Deutsche Volkskunde*, P Zi 01-508, Tel. 39-55 14, Sprechstd. Di 11-12, Mi 11.30-12.30. Privat: Frauenlobstr. 30, 55118 Mainz, Tel. 67 79 98

GRÜNEWALD, Paul Lothar, Wiss. Ang., Deutsches Institut, P Zi 02-932, Tel. 39-55 16, Sprechstd. Di 15-16. Privat: Am Eulenrech 5, 55257 Budenheim, Tel. (0 61 39) 4 02

- HUMMEL, Lutz, Dr. phil., Wiss. Ang., Deutsches Institut, P Zi 02-506, Tel. 39-38 49, Sprechstd. Mo 15-16. Privat: Beethovenstr. 1, 55583 Bad Münster a. St., Tel. (0 67 08) 46 98
- JAKOBI, Carsten, M. A., Deutsches Institut, Zi. 02-924, Tel. 39-47 53, Sprechstd. Mi 12-13. Privat: Erlenweg 1g, 65187 Wiesbaden, Tel (06 11) 84 44 27
- KIEFER, Bernd, Dr. phil., Wiss. Ang., *Filmwissenschaft*, Welderweg 24, Tel. 39-38 18, Sprechstd. Fr 12-14. Privat: Michael-Müller-Ring 31, 55128 Mainz, Tel. 33 84 10
- KLOTZ, Christian, Dr. phil., Wiss. Ang., Deutsches Institut, P Zi 02-932, Tel. 39-55 16, Sprechstd. Do 13-14. Privat: Turnierstr. 45, 55128 Ingelheim, Tel. (0 61 32) 4313 57
- LÖHR, Corinna, Deutsches Institut, Zi. 02-528, Tel. 39-41 82, Sprechstd. Do 15-16. Privat: Canisiusstr. 27-31, 55122 Mainz
- MONINGER, Markus, Dr. phil., *Theaterwissenschaft*, P Zi. 03-523, Tel. 39-37 83, [moninger@mail.uni-mainz.de], Sprechstd. Mo 14.30-16.30. Privat: Dagobertstr. 4, 55116 Mainz, Tel. 23 13 73, Fax 23 15 99
- MÜLLER, Norbert, Dr. phil., Akad. Direktor, Deutsches Institut, P Zi 02-522, Tel. 39-44 48, Sprechstd. Mo 10-12, Mi 11-13. Privat: Elsa-Brandström-Str. 25, 55124 Mainz, Tel. 68 16 58
- NIEM, Christina, Dr. phil., *Deutsche Volkskunde*, P Zi 01-932, Tel. 39-33 64, Sprechstd. Di 15-16. Privat: Leibnizstr. 35, 55118 Mainz, Tel. 67 16 58
- PILLAU, Helmut, Dr. phil., Wiss. Ang., Institut für Allgemeine und Vergleichende Literaturwissenschaft, P Zi. 03-934, Tel. 39-51 44, Sprechstd. Di 11.15-12.45. Privat: Auxonner Str. 33, 55262 Heidesheim-Heidenfahrt, Tel/Fax (061 32) 5 86 45
- RUSS, Anja Maria, Wiss. Ang., Deutsches Institut, P Zi. 02-914, Tel. 39-47 51, Sprechstd. Di 13-14. Privat: Kirchstr. 55, 55243 Framersheim, Tel. (0 67 33) 3 66
- SCHNEIDER, Thomas, M.A., *Deutsche Volkskunde*, P Zi 01-932, Tel. 39-33 64, Sprechstd. Di 13-14. Privat: Hauptstr. 90, 67468 Frankenstein, Tel. (0 63 29) 15 65
- SIPOS, Írisz, M. A., Institut für Allgemeine und Vergleichende Literaturwissenschaft, P Zi. 03-918, Tel. 39-52 28, [sipo000@mail.uni-mainz.de], Sprechstd. Mi 16-16.30
- STACHORSKI, Stephan, M. A., Deutsches Institut, Zi. 02-528, Tel. 39-41 82, Privat: Veilchenweg 23, 55126 Mainz
- STEINBACH, Markus, Deutsches Institut, Zi. 01-916, Tel. 39-55 12. Privat: Haaggasse 10, 72070 Tübingen
- ULLMAIER, Johannes, M.A., Deutsches Institut, P Zi 02-928, Tel. 39-47 54, Sprechstd. Do 12-13. Privat: Karmeliterplatz 4, 55116 Mainz, Tel. 22 72 04
- WILLKOP, Eva-Maria, Dr. phil., Akad. Rätin, *Deutsch als Fremdsprache*, Deutsches Institut, P Zi 02-524, Tel. 39-27 58, Sprechstd. Mi 14-15, Do 16.15-17 u. n. V. Privat: Tel. 38 12 39
- WITTBRODT, Andreas, Dr. phil, Institut für Allgemeine und Vergleichende Literaturwissenschaft, P Zi. 02-512, Tel. 39-39 04, Sprechstd. Mi 10-11. Privat: Ricarda-Huch-Str. 9, 55122 Mainz
- ZIPFEL, Frank, M. A., Institut für Allgemeine und Vergleichende Literaturwissenschaft, P Zi. 03-936, Tel. 39-51 43, [fzipfel@mail.uni-mainz.de], Sprechstd. Do 12-13. Privat: Uferstr. 17, 55116 Mainz, Tel. 22 37 32

## Nichtbedienstete Lehrkräfte und Lehrbeauftragte

### Nichtbediensteter Professor

- MAYER, Dieter, Dr. phil., *Neuere deutsche Literaturgeschichte*, Deutsches Institut, P Zi 01-506, Sprechstd. s. Anschlag. Privat: Edmund-Merz-Str. 1, 63864 Glattbach, Tel. (0 60 21) 48 04 30

### Nichtbediensteter außerplanmäßiger Professor

- SCHULTZ, Hartwig, Dr. phil., *Neuere deutsche Literaturgeschichte*, Deutsches Institut, P Zi 01-516, Tel. 39-27 59 und (0 69) 13 88 02 45, Sprechstd. Do 17.30-18. Privat: Birkenweg 12, 61449 Steinbach/Ts., Tel. (0 61 71) 7 52 32

### Nichtbedienstete Habilitierte

- GROB, Norbert, PD Dr., *Filmwissenschaft*, Sprechstd. n. V.
- HILZINGER, Sonja, PD Dr., Deutsches Institut, Sprechstd. s. Anschlag Zi. 02-924. Privat: Michael Müller-Ring 33, 55128 Mainz, Tel. 36 13 75
- NELL, Werner, PD Dr., *Allgemeine und Vergleichende Literaturwissenschaft*, Sprechstd. n. V. Privat: Bahnhofstr. 18, 55278 Selzen, Tel. (0 67 37) 98 32

**Lehrbeauftragte**

- BACKÖFER, Andreas, Dr. phil., *Theaterwissenschaft*, Sprechstd. n. V. Privat: Wilhelminenstr. 15, 64283 Darmstadt, Tel. (0 61 51) 99 76 39
- BAUER, Matthias, Dr. phil., *Neuere deutsche Literaturgeschichte, Deutsch als Fremdsprache*, P Zi 01-926, Tel. 39-32 46, Sprechstd. Mi 16-17. Privat: Fritz-Kohl-Str. 11, 55122 Mainz, Tel. 38 49 19
- BLUM, Jost M. A., *Allgemeine und Vergleichende Literaturwissenschaft*, Tel. 39-25 43, Sprechstd. n. V.
- BRAUN, Angelika, *Deutsch als Fremdsprache*, Deutsches Institut, Sprechstd. n. d. Lehrveranst. Privat: Ostmerheimerstr. 259, 51106 Köln-Merheim, Tel. (02 21) 8 90 58 38
- BUOVOLO, M., Dr., *Filmwissenschaft*, Jakob-Welder-Weg 24, Tel. 39-38 16, Sprechst. n. V.
- DREND, Georg, *Sprachwissenschaft des Deutschen*, Institut für geschichtl. Landeskunde, Tel. 39-48 23, Sprechst. Di 9-10. Privat: Hofstattstr. 6f, 55450 Langenlonsheim, Tel. (0 67 04) 31 00
- EIFLER, Günter, Dr. phil., Akad. Direktor, *Ältere deutsche Literaturgeschichte*, P Zi 01-512, Tel. 39-32 75/26 60, Sprechstd. Mo 12-13. Privat: Rheinblick 17, 55263 Wackernheim, Tel. (0 61 32) 5 83 82
- FUCHS, Franziska, M. A., *Deutsch als Fremdsprache, Sprechkunde und Sprecherziehung*, P Zi 02-522, Tel. 39-44 48, Sprechstd. n. d. Lehrveranst. Privat: Lichtenberger Str. 20, 60433 Frankfurt, Tel. (0 69) 53 28 07
- GERKEN, Anne Barbara, Dr. phil., *Sprechkunde und Sprecherziehung*, P Zi 02-522, Tel. 39-44 48, Sprechstd. n. d. Lehrveranst. Privat: Weißenburgstr. 3, 63454 Hanau, Tel. (0 61 81) 25 35 33
- GREIN, Marion, Dr. phil., *Deutsch als Fremdsprache*, Deutsches Institut, P Zi 03-547, Sprechstd. Do 10-12. Privat: Hegelstr. 45, 14 St., 55122 Mainz
- GÖHRING, Martina, *Theaterwissenschaft*, Sprechstd. n. V. Privat: Geismarer Hof 12, 55283 Nierstein, Tel. (0 61 33) 5 76 01
- HEINTZ, Michael, *Theaterwissenschaft*, Sprechstd. n. V. Privat: Dagobertstr. 11, 55116 Mainz, Tel. 22 79 90
- HOTZ, Karl, Dr., *Fachdidaktik des Deutschen*, Sprechstd. n. d. Lehrveranst. Privat: Spitzwegstr. 1, 55127 Mainz, Tel. 7 83 71
- KLEIN, Thomas M. A., *Filmwissenschaft*, Jakob-Welder-Weg 24, Tel. 39-38 16, Sprechstd. n. V.
- MATTHUSEN, Heather, Dr. phil., *Allgemeine und Vergleichende Literaturwissenschaft*, Tel. 39-25 43, Sprechstd. n. V.
- MÜNZ, Rudolf, Univ.-Prof., Dr. phil., *Theaterwissenschaft*, Sprechstd. s. Anschlag. Privat: Modersohnstr. 77, 10245 Berlin, Tel. (0 30) 2 92 49 64
- NICOLAI, Rosemarie, Dr. phil., *Neuere deutsche Literaturgeschichte*, P Zi 02-523, Tel. 39-32 56, Sprechstd. n. tel. Vereinb. Privat: Lennebergplatz 5, 55124 Mainz, Tel. 47 49 60
- PAGÉ, Sylvie M. A., *Filmwissenschaft*, Jakob-Welder-Weg 24, Tel. 39-38 16, Sprechstd. n. V.
- PRIMAVESI, Patrick, Dr. phil., *Theaterwissenschaft*, Sprechstd. n. V. Privat: Jahnstr. 5, 60318 Frankfurt, Tel. (0 69) 55 60 18
- REIS, Herbert, *Deutsch als Fremdsprache*, Sprechstd. n. d. Lehrveranst. Privat: Im Tiergarten 1, 55411 Bingen, Tel. (0 67 21) 4 24 29
- SCHMITT, Ernst-Herbert, Dr. phil., *Fachdidaktik des Deutschen*, Sprechstd. n. d. Lehrveranst. Privat: Kantstr. 81, 55122 Mainz, Tel. 32 09 14
- STEFFENS, Rudolf, Dr. phil., *Historische Sprachwissenschaft*, Institut f. Geschichtl. Landeskunde, Tel. 39-48 28, Sprechstd. Di 10-11. Privat: Ulfridstr. 15 A, 55278 Uelversheim, Tel. (0 62 49) 24 77
- VOSSEN, Ursula M. A., *Filmwissenschaft*, Jakob-Welder-Weg 24, Tel. 39-38 16, Sprechstd. n. V.
- WAGNER, Meike, *Theaterwissenschaft*, Sprechstd. n. V. Privat: Blücherstr. 9, 68259 Mannheim, Tel. (06 21) 7 90 08 43

**Lehrveranstaltungen**

Hinweis: Die für die Fort- und Weiterbildung von Lehrkräften geeigneten Lehrveranstaltungen sind mit (L) gekennzeichnet. Der Besuch aller Hauptseminare und Übungen ist allerdings nur nach Absprache mit den Dozentinnen/Dozenten möglich.

Hinweis: Qualifizierte Doktoranden der Fächer Theaterwissenschaft, Allgemeine und Vergleichende Literaturwissenschaft/Deutsch/Deutsche Philologie und Filmwissenschaft können an dem Graduiertenkolleg »Theater als Paradigma der Moderne: Drama und Theater im 20. Jahrhundert (ab 1880)« teilnehmen. Nähere Informationen s. S. 102.



## Deutsch/Deutsche Philologie

- Einführungsveranstaltung für Studienanfänger,  
Fach- und Hochschulortwechsler  
*S. Obermaier*  
Mo, 29. März 1999, 10-12 — P 1

### Vorlesungen

- 001 Deutsche Sprache und Literatur im Spätmittelalter (L) [2-std.]  
*R. Bentzinger*  
Di 14 s. t.-15.30 — P 4
- 002 Einführung in die Sprachwissenschaft (L) [2-std.]  
*J. Meibauer*  
Mo 14-16 — P 104
- 003 Soziolinguistik (L) [2-std.]  
*W. H. Veith*  
Mo, Mi 12-13 — P 5
- 004 Pragmalinguistik (L) [2-std.]  
*J. Herrgen*  
Mo 11-12 — P 3  
Mi 11-12 — P 4
- 005 Einführung in die deutsche Literatur des Mittelalters (L) [2-std.]  
*U. Ruberg*  
Di, Do 15-16 — P 3
- 006 Walther von der Vogelweide (L) [2-std.]  
*R. Voß*  
Di, Mi 13-14 — P 5
- 007 Die Antike und die deutsche Literatur der Neuzeit (L) [2-std.]  
*H.-H. Krummacher*  
Mi 9-10; Do 12-13 — P 5
- 008 Literatur in Deutschland von 1600 bis 1730 (L) [2-std.]  
*S. Trappen*  
Do 13-14.30 — P 4
- 009 Dramentheorie von Lessing bis Dürrenmatt (L) [2-std.]  
*W. Düsing*  
Mo, Di 14-15 — P 3
- 010 Lyrik der Weimarer Klassik (L) [2-std.]  
*W. Frick*  
Di 15.30-17 — P 4
- 011 Geschichte des deutschen Romans, Teil 2: 19. Jahrhundert (L) [2-std.]  
*D. Kafitz*  
Mo, Mi 13-14 — P 1
- 012 Das komische Drama im 20. Jahrhundert (L) [2-std.]  
*B. Spies*  
Mi 16-18 — P 5

- 013 Lyrik und Lyriktheorie nach 1945 (L) [1-std.]  
*B. Hillebrand*  
Di 12-13 — P 1

### Proseminare

- 014 Einführung in die deskriptive Sprachwissenschaft unter besonderer Berücksichtigung des Neuhochdeutschen (in 6 Parallelkursen) [2-std.]
- Kurs A  
*H. Girnth*  
Mi 8.30-10 — P 102
  - Kurs B  
*J. Herrgen*  
Mi 15-16.30 — P 105
  - Kurs C  
*M. Steinbach*  
Mi 16-18 — P 6
  - Kurs D  
*S. Obermaier*  
Do 12.30-14 — P 105
  - Kurs E  
*S. Obermaier*  
Do 16-18 — P 105
  - Kurs F  
*N. N.*  
Z. u. O. w. n. b.
- Anmeldung zu allen Kursen:  
Do, 1. April 1999, 9-10 — P 101  
Di, 6. April 1999, 9-9.45 — ÜR 01-912
- 015 Einführung in die historische Sprachwissenschaft unter besonderer Berücksichtigung des Althochdeutschen (in 6 Parallelkursen) [2-std.]
- Kurs A  
*K. Riedel*  
Mo 11-13 — P 105
  - Kurs B  
*K. Riedel*  
Mo 14.30-16 — P 105
  - Kurs C  
*S. Obermaier*  
Di 16.30-18 — P 101
  - Kurs D  
*J. Herrgen*  
Mi 13-15 — P 12
  - Kurs E  
*G. Drenda*  
Do 10-12 — P 109 a

- Kurs F  
*C. Biesterfeldt*  
Do 12 s. t.-13.30 — P 15  
Anmeldung zu allen Kursen:  
Do, 1. April 1999, 13.30-14.30 — P 101  
Di 6. April 1999, 10-10.45 — ÜR 01-912
- 016 Einführung in das Übersetzen des Mittelhochdeutschen und in die literaturwissenschaftliche Arbeitsweise der Mediävistik (in 6 Parallelkursen) [2-std.]
- Kurs A  
*P. L. Grünwald*  
Mo 11.30-13 — P 102
- Kurs B  
*P. L. Grünwald*  
Mo 15-17 — P 101
- Kurs C  
*R. Steffens*  
Di 8.30-10 — P 6
- Kurs D  
*K. Riedel*  
Di 9-11 — P 105
- Kurs E  
*K. Riedel*  
Di 13-15 — P 105
- Kurs F  
*S. Obermaier*  
Mi 13.30-15 — P 105  
Anmeldung zu allen Kursen:  
Do, 1. April 1999, 15-16 — P 105  
Di 6. April 1999, 11-11.45 — ÜR 01-912
- 017 Einführung in die Literaturwissenschaft an Beispielen neuerer deutscher Literatur (in 4 Parallelkursen) [2-std.]
- Kurs A  
*N. Müller*  
Mi 8.30-10 — P 105
- Kurs B  
*N. Müller*  
Mi 13.30-15 — P 101
- Kurs C  
*S. Stachorski*  
Do 8.30-10 — P 101
- Kurs D  
*S. Stachorski*  
Do 18-19.30 — P 105  
Anmeldung zu allen Kursen:  
Do, 1. April 1999, 10.30-11.30 — P 105  
Di, 6. April 1999, 12-12.45 — ÜR 01-912  
Einige Kurse haben ein begleitendes Tutorium (Raum und Zeit werden vereinbart)

## Thematische Proseminare zur neueren deutschen Literatur

Persönliche Anmeldung zu allen Kursen!

- 018 Hamlets Spuren in der deutschen Literatur [2-std.]  
*M. Bauer*  
Mi 14-16 — ÜR 01-912
- 019 Das Geschichtsdrama [2-std.]  
*J. Kost*  
Di 11.30-13 — P 101
- 020 Romantische Erzählungen (Kurs A) [2-std.]  
*N. Müller*  
Di 12 s. t.-13.30 — P 207
- 021 Romantische Erzählungen (Kurs B) [2-std.]  
*N. Müller*  
Di 15-16.30 — P 101
- 022 Nikolaus Lenau [2-std.]  
*J. Ullmaier*  
Do 10-12 — P 201
- 023 Die deutsche Ballade [2-std.]  
*C. Klotz*  
Di 13.15-14.45 — P 104
- 024 Sprachkepsis als Movens der Literatur [2-std.]  
*S. Hillebrand*  
Mo 16-18 — ÜR 01-912
- 025 Das Romanwerk Hermann Brochs [2-std.]  
*C. Löhr*  
Fr 8.30-10 — P 101
- 026 Hans Magnus Enzensbergers Essayistik [2-std.]  
*C. Jakobi*  
Mo 13 s. t.-14.30 — P 105

## Hauptseminare

- 027 Martin Luthers Bedeutung für die deutsche Sprachgeschichte [2-std.]  
*R. Bentzinger*  
Di 17 s. t.-18.30 — P 105
- 028 Merkmale der Sprachverwendung in der DDR [2-std.]  
*R. Bentzinger*  
Mi 10.30-12 — P 105
- 029 Deutsche Syntax: Topologische Felder [2-std.]  
*J. Meibauer*  
Di 8.30-10 — P 104
- 030 Textgrammatik [2-std.]  
*H. Girmth*  
Do 10.30-12 — P 105

- 031 Kommunikationsschwierigkeiten in Schule und Alltag (Kurs A)  
*W. H. Veith*  
Di 12-14 — P 106
- 032 Kommunikationsschwierigkeiten in Schule und Alltag (Kurs B) [2-std.]  
*W. H. Veith*  
Di 15-17 — P 105
- 033 Fremdwort und Fremdwortpurismus [2-std.]  
*J. Herrgen*  
Mo 14-16 — ÜR 01-912
- 034 Die Spruchdichtung Walthers von der Vogelweide [2-std.]  
*R. Voß*  
Do 10-12 — P 101
- 035 Wolfram von Eschenbach, »Willehalm« [2-std.]  
*U. Ruberg*  
Di 16-18 — P 207
- 036 Iphigenien und Anti-Iphigenien: Dramatische Metamorphosen eines Mythos von Euripides bis zur Gegenwart [2-std.]  
*W. Frick*  
Mi 18-20 — P 7
- 037 Luthers Werk und Wirkung [2-std.]  
*H.-H. Krummacher*  
Mi 15-17 — P 101  
(mit begleitenden individuellen Studiengesprächen)  
Mi 17-18 — Zi 02-926
- 038 Einführung in die Dramenanalyse [2-std.]  
*D. Kafitz*  
Fr 10-12 — P 6
- 039 Goethes Wilhelm Meister-Komplex I: Theatralische Sendung und Lehrjahre [2-std.]  
*W. Frick*  
Do 16-18 — P 3
- 040 Beethoven-Rezeption im 19. und 20. Jahrhundert [2-std.]  
*C.-H. Mahling, E. Rotermund, J. Zimmermann*  
Z. w. n. b. — Musiksaal
- 041 Stationen ästhetischer Theorie im 19. und 20. Jahrhundert [2-std.]  
*B. Spies*  
Mi 14.30-16 — P 204
- 042 Recherche, Dokumentation und literarische Gestaltung in der Literatur des 19. und 20. Jahrhunderts  
*B. Spies*  
Z. u. O. w. n. b.
- 043 Mörikes Lyrik [2-std.]  
*H.-H. Krummacher*  
Do 15 s. t.-16.30 — P 101  
(mit begleitenden individuellen Studiengesprächen)  
Do 17.15-18.15 — Zi 02-926
- 044 Nationale Mythen in der Literatur [2-std.]  
*W. Düsing*  
Di 10 s. t.-11.30 — P 101
- 045 Hauptmann und Ibsen [2-std.]  
*H. Schultz*  
Do 18 s. t.-19.30 — P 7
- 046 Die literarische Décadence [2-std.]  
*D. Kafitz*  
Mo 9-11 — P 105
- 047 Romanprojekt und Romanfragment in der ersten Hälfte des 20. Jahrhunderts [2-std.]  
*C. Schärf*  
Di 11-13 — P 105
- 048 Krisenerfahrung in der Literatur zwischen den Weltkriegen [2-std.]  
*B. Spies*  
Mi 12.30-14 — P 7
- 049 Gottfried Benn: Prosa und Autobiographie [2-std.]  
*B. Hillebrand*  
Mo 11-13 — P 101

### Oberseminare

- 050 Linguistik des Deutschen im Überblick (für Examenskandidaten) [2-std.]  
*W. H. Veith*  
Mi 16-18 — ÜR 01-912
- 051 Mediävistisches Kolloquium: Zur memoria-Konzeption im Mittelalter [2-std.]  
*U. Ruberg*  
Do 16-18 — ÜR 01-912
- 052 Kolloquium: Wozu Literatur(-Wissenschaft)?  
*W. Frick*  
Di 18-20 — P 101
- 053 Ästhetik des Sensuellen: Umgang mit Lyrik [2-std.]  
*B. Hillebrand*  
Di 13-15 — P 101
- 054 Realismus-Forschungen [2-std.]  
*D. Kafitz*  
Mi 18-20 — ÜR 01-912
- 055 Schreiben. Aspekte einer Produktionsästhetik der Moderne [2-std.]  
*C. Schärf*  
Mo 9.30-11 — P 107

- 056 Volker Braun [2-std.]  
*W. Düsing*  
 Mo 11.30-13 — P 203

## Übungen

- 057 Historische Grammatik des Deutschen (Schwerpunkt Mittelhochdeutsch) [2-std.]  
*R. Bentzinger*  
 Mi 16 s. t.-17.30 — P 3
- 058 Klassische Texte der Sprachwissenschaft (in Verbindung mit der Vorlesung) [2-std.]  
*J. Meibauer*  
 Mo 18-20 — P 207
- 059 Kolloquium für Examenskandidaten [2-std.]  
*J. Meibauer*  
 Di 15.30-17 — P 201
- 060 Übungen zum Einsatz des Computers als Arbeitsinstrument in der Philologie (II) [2-std.]  
*L. Hummel*  
 Mo 16-18 — UG 03 (-1-924)
- 061 Kolloquium für Examenskandidaten [1-std.]  
*U. Ruberg*  
 14-tägl.: Mo 14.30-16 — P 12
- 062 Doktorandenkolloquium [1-std.]  
*U. Ruberg*  
 14-tägl.: Mo 14.30-16 — P 12
- 063 Kolloquium für Examenskandidaten [1-std.]  
*R. Voß*  
 14-tägl.: Di 10-12 — P 107
- 064 Althochdeutsche Literatur [2-std.]  
*K. Riedel*  
 Do 8.30-10 — ÜR 01-912
- 065 Ausgewählte deutsche religiöse Dichtungen des 11. und 12. Jahrhunderts [2-std.]  
*R. Voß*  
 Do 13.30-15 — P 101
- 066 Dichterfehden in mittelhochdeutscher Lyrik [2-std.]  
*S. Obermaier*  
 Di 18-20 — ÜR 01-912
- 067 Kolloquium und Lektüreübung zur Vorlesung (Walther von der Vogelweide) [1-std.]  
*R. Voß*  
 14-tägl.: Di 10-12 — P 107
- 068 Herrschaft und Unfreiheit. Begründung und Darstellung der Stände in der mittelalterlichen deutschen Literatur [2-std.]  
*P. L. Grünwald*  
 Do 13.30-15 — ÜR 01-912
- 069 Reisebeschreibungen im Mittelalter und in der frühen Neuzeit [2-std.]  
*K. Riedel*  
 Do 13.30-15 — P 15
- 070 Parzival rides again: Zur Mittelalterrezeption in der deutschsprachigen Literatur der Gegenwart [2-std.]  
*S. Obermaier*  
 Mi 17-18.30 — P 101
- 071 Doktorandenkolloquium [2-std.]  
*W. Düsing*  
 Z. u. O. n. V.
- 072 Doktorandenkolloquium  
*B. Hillebrand*  
 Z. u. O. w. n. b.
- 073 Doktorandenkolloquium [1-std.]  
*H.-H. Krummacher*  
 — Z. u. O. n. b. E.
- 074 Weltliteratur für Germanisten [2-std.]  
*S. Trappen*  
 Mi 8.30-10 — ÜR 01-912
- 075 Übung zur Textanalyse [2-std.]  
*C. Klotz*  
 Di 8.30-10 — P 107
- 076 Übung zur Interpretation von Erzähltexten [2-std.]  
*N. Müller*  
 Mo 8.30-10 — ÜR 01-912
- 077 Lektüreübung zur Lyrik des 19. Jahrhunderts [2-std.]  
*J. Ullmaier*  
 Mi 15-17 — P 201
- 078 Erzähltexte aus drei Jahrhunderten [2-std.]  
*C. Löhr*  
 Mi 10-12 — ÜR 01-912
- 079 Hegels Ästhetik [2-std.]  
*C. Schärf*  
 Di 18-20 — P 104
- 080 Die literarische Moderne [2-std.]  
*S. Hillebrand*  
 Di 11.30-13 — P 201
- 081 Peter Weiss [2-std.]  
*J. Kost*  
 Mo 12 s. t.-13.30 — P 6
- 082 Literaturverfilmung [2-std.]  
*N. Müller*  
 Mo 12-14 — ÜR 01-912

**Übungen: Fachdidaktik**

- 083 »Wie arbeite ich mit dem Lesebuch?«  
[2-std.]  
*K. Hotz*  
Do 16 s. t.-17.30 — P 110
- 084 Handlungs- und produktionsorientierter  
Deutschunterricht [2-std.]  
*E. Schmitt*  
Mi 16.30-18 — P 105
- 085 Mittelalterliche Literatur und ihre Rezeption  
im Deutschunterricht [2-std.]  
*A. Russ*  
Di 11-13 — ÜR 01-912

**Deutsch als Fremdsprache**

- Einführungsveranstaltung Deutsch als Fremd-  
sprache  
*E.-M. Willkop*  
Mi, 31. März 1999, 11-12 — P 6
- 088 Sprachdidaktik/-methodik des Faches Deutsch als  
Fremdsprache [2-std.]  
*E.-M. Willkop*  
Di 18.30-20 — P 105
- 089 Grammatik der deutschen Sprache [2-std.]  
*E.-M. Willkop*  
Di 14.30-16 — P 10
- 090 Literaturdidaktik/-methodik des Faches Deutsch  
als Fremdsprache [2-std.]  
*M. Bauer*  
Mi 17-19 — P 15
- 091 Texte in mündlicher und schriftlicher Kom-  
munikation [2-std.]  
*E.-M. Willkop*  
Do 18-20 — P 101

**Übungen: Sprechkunde und  
Sprecherziehung**

- 086 Grundlagen der rhetorischen Kommunikation  
[2-std.]  
*F. Fuchs*  
14-tägl.: Fr 10-13 — ÜR 01-912
- 087 Bewerbungsgespräche [2-std.]  
*A. B. Gerken*  
14-tägl.: Fr 10-13 — P 101

- 092 Deutsche Landes- und Kulturkunde [2-std.]  
*A. Braun*  
Mi 14 s. t.-15.30 — P 110
- 093 Übersetzen aus einer oder in eine Fremdsprache  
[2-std.]  
*M. Grein*  
Mo 14.30-16 — P 108
- 094 Phonetik des Deutschen [2-std.]  
*E.-M. Willkop*  
Do 16.30-18 — P 101
- 095 Atem-, Stimm- und Sprechstärke im Unter-  
richt [2-std.]  
*F. Fuchs*  
Fr 14-17 — ÜR 01-912  
Blockveranstaltung (4 Freitage)
- 096 Fachsprachen und ihre Vermittlung [2-std.]  
*G. Kurtz*  
Mo 18 s. t.-19.30 — P 105
- 097 Hospitation (Gerätekunde) [1-std.]  
*H. Reis*  
14-tägl.: Mo 12.30-14 — U1-522

**Deutsche Volkskunde****Proseminare**

- 101 – 102 Einführung in das Fach  
Volkskunde [2-std.]
- Kurs A  
*H. Friß-Reimann*  
Mo 13-15 — P 101
  - Kurs B  
*T. Schneider*  
Mi 12-14 — ÜR 01-912

- 103 Ländliche Lebensverhältnisse im 19. Jahrhun-  
dert [2-std.]  
*H. Friß-Reimann*  
Di 9.30-11 — ÜR 01-912
- 104 Die »Erfindung« der Volkspoesie [2-std.]  
*C. Niem*  
Di 13-15 — ÜR 01-912
- 105 Körperverständnis und Hygienevorstellungen  
seit dem 18. Jh. [2-std.]  
*C. Niem*  
Do 10-12 — ÜR 01-912

- 106 Schlager der 20er bis 40er Jahre [2-std.]  
*T. Schneider*  
Do 12 s. t.-13.30 — ÜR 01-912
- 107 Reisen und Tourismus [2-std.]  
*H. Frieß-Reimann*  
Mi 10 s. t.-11.30 — P 203

**Hauptseminar**

- 108 Rheinhessen – Volkskultur einer Region  
[2-std.]  
*H. Frieß-Reimann*  
Do 12-13.30 — P 101

**Allgemeine und Vergleichende Literaturwissenschaft****Vorlesungen**

- 201 Künstlerromane II [1-std.]  
*H. Fritz*  
Di 14-15 — P 5
- 202 Lyrik der Weltliteratur II [2-std.]  
*D. Lamping*  
Di 15-17 — P 104
- 203 Europäische Renaissanceliteratur I [2-std.]  
*I. Osols-Wehden*  
Do 10-12 — P 2

**Proseminare**

- 204 Einführung in die Allgemeine und Vergleichende Literaturwissenschaft [2-std.]  
*H. Pillau*  
Di 9.30-11 — P 15
- 205 Einführung in die Allgemeine und Vergleichende Literaturwissenschaft [2-std.]  
*I. Sipos*  
Mo 12 s. t.-13.30 — P 7
- 206 Einführung in die jiddische Literatur [2-std.]  
*J. G. Blum*  
14-tägl.: Di 17.45-19.15 — P 03-916
- 207 Peter Weiss und die europäische Avantgarde [2-std.]  
*A. Dunker*  
Mi 16.30-18 — P 106
- 208 Poetik der Memoria [2-std.]  
*A. Dunker*  
Fr 11.30-13 — P 203
- 209 Tod, Weiblichkeit und Ästhetik [2-std.]  
*H. Matthusen*  
Do 13 s. t.-14.30 — P 104
- 210 Kindheit als poetische Utopie im Werk jüdischer Schriftsteller der Zwischenkriegszeit [2-std.]  
*I. Sipos*  
Mi 14.30-16 — P 109a

- 211 Darstellung von Akkulturation in der jüdischen Exilliteratur des 20. Jahrhunderts [2-std.]  
*A. Wittbrodt*  
Mi 8.30-10 — P 101
- 212 Interpretation moderner Lyrik: Rainer Maria Rilkes »Sonette an Orpheus« [2-std.]  
*A. Wittbrodt*  
Fr 10 s. t.-11.30 — P 109a
- 213 Realismus-Konzepte [2-std.]  
*F. Zipfel*  
Di 18 s. t.-19.30 — P 207
- 214 Les liaisons dangereuses: Gattungswechsel – Medienwechsel [2-std.]  
*F. Zipfel*  
Do 17-19 — P 108

**Hauptseminare**

- 215 Goethes »Wahlverwandschaften«: Zur Aktualität »klassischer« Texte [2-std.]  
*H. Fritz*  
Fr 17 s. t.-18.30 — P 208
- 216 Jüdische Gegenwartsliteratur [2-std.]  
*D. Lamping*  
Di 12 s. t.-13.30 — P 7
- 217 Theorie des Lesens [2-std.]  
*D. Lamping*  
Do 12 s. t.-13.30 — P 206
- 218 Soziologie und Roman der modernen Großstadt [2-std.]  
*W. Nell*  
Do 16-18 — P 201
- 219 Der Rosenroman und seine literarische Rezeption [2-std.]  
*I. Osols-Wehden*  
Mi 16 s. t.-17.30 — P 104
- 220 Die Sage vom Golem in Dichtung und Film [2-std.]  
*I. Osols-Wehden*  
Mi 18 s. t.-19.30 — P 6

**Oberseminare**

- 221 Poetologische Gedichte (18./19. Jahrhundert) [2-std.]  
*H. Fritz*  
 Do 18 s. t.-19.30 — P 109a
- 222 Komparatistische Neuerscheinungen [2-std.]  
*D. Lamping*  
 Do 15-17 — P 108

**Übungen**

- 223 Einführung in die jiddische Sprache [2-std.]  
*J. G. Blum*  
 14-tägl.: Di 16 s. t.- 17.30 — Raum wird  
 noch bekanntgegeben

**Theaterwissenschaft**

Einführungsveranstaltung für Studienanfänger,  
 Fach- und Hochschulortwechsler  
 Mo, 29. März 1999, 14-16 — P 12

**Vorlesung**

- 301 Themen und Techniken zeitgenössischen  
 Choreographierens [2-std.]  
*C. Jeschke*  
 Di 11-12.30 — P 109 a

**Proseminare**

- 302 Einführung in die Dramenanalyse: Heinrich  
 von Kleist [2-std.]  
*P. Primavesi*  
 Di 15.30-17 — P 6
- 303 Einführung in die Theatergeschichte: Der Thea-  
 terraum von Antike und Renaissance [2-std.]  
*M. Gissenwehler*  
 Mi 10-12 — P 2
- 304 Theater im 19. Jahrhundert [2-std.]  
*M. Moninger*  
 Mo 13-14.30 — P 11
- 305 Theater und Film [2-std.]  
*S. Marschall, M. Moninger*  
 Do 16-18 — P 11
- 306 Musiktheater [2-std.]  
*A. Backöfer*  
 Z. u. O. n. V.
- 307 Figurentheater/Puppenspiel [2-std.]  
*M. Wagner*  
 Z. u. O. n. V.

- 224 Übungen zur Textinterpretation [2-std.]  
*H. Fritz*  
 14-tägl.: Fr 10 s. t.-11.30 — P 110
- 225 Lektüre von Texten Michail Bachtins  
 [2-std.]  
*H. Pillau*  
 Do 15 s. t.-16.30 — P 13

**Kolloquium**

- 226 Doktorandenkolloquium [2-std.]  
*H. Fritz*  
 Z. u. O. n. V.

**Hauptseminare**

- 308 Eloquentia Corporis. Körperideologien im 18.  
 Jahrhundert [2-std.]  
*C. Jeschke*  
 Mo 13-14.30 — P 102
- 309 Die Dramaturgie nicht dramatischer Texte;  
 am Beispiel von »Alte Meister«, »Lina Böglis  
 Reise«, »Woman in Black«, »Trainspotting«  
 [2-std.]  
*M. Gissenwehler*  
 Mo 12-14 — P 3
- 310 Das Abstraktionsprinzip des Theaters  
 [2-std.]  
*M. Gissenwehler*  
 Di 15.30-17 — P 109 a

**Oberseminar**

- 311 »Von der Vorstellung der Komödie als Ort des  
 Bösen« (D. Biancolelli) zur »Vorstellung vom  
 Schauspieler als lächerlicher Beruf« (P. Stein).  
 Zur Theaterskepsis aus den eigenen Reihen.  
 [2-std.]  
*R. Münz*  
 Z. u. O. n. V.  
 Blockseminar

**Übung**

- 312 Das Szenische Projekt: »Absurdes Theater«  
 [6-std.]  
*M. Göhring, M. Heintz*  
 Mo ab 18.30 — Mainzer Kammerspiele,  
 Fort Malakoff Park  
 zusätzliche Proben n. V.

Der Volksfeind von *Henrik Ibsen* – Der Rosenkavalier von *Richard Strauss* – Eisenherz von *Gerlind Reinshagen* – Carmen von *Wolfgang Fortner* – Rufen Sie Herrn Plim! Salon Pitzelberger von *Mischa Spoliansky* und *Jaques Offenbach* – Die Ratten von *Gerhart Hauptmann* – Hautnah von *Patrick Marber* – Außer Kontrolle von *Ray Cooney* – Madama Butterfly von *Giacomo Puccini* – Herzmündung von *Lutz Hübner* – Gespräche der Karmeliterinnen von *Francis Poulenc* – Emilia Galotti von *Gotthold Ephraim Lessing* – Lied auf eine vergessene Stadt von *Edward Thomas* – Vor dem Ruhestand von *Thomas Bernhard* – Disco Pigs von *Edna Walsh*

**STAATS  
THEATER  
MAINZ**

13

**Kartenverkauf**

**jeden Montag zwischen 11 und 14 Uhr vor der Mensa in der Uni**

**Filmwissenschaft**

**Vorlesungen**

- 401 Ringvorlesung: Erzählkino als Familiendrama [2-std.]  
*J. Felix u.a.*  
Mo 17-19 — P 2
- 402 Das Studiosystem in Hollywood [2-std.]  
*N. Grob*  
Do 14-16 — P 2

**Proseminare**

- 403 Neuer deutscher Film [2-std.]  
*J. Felix*  
Mo 12-14 — P 2
- 404 Die italienische Komödie der Nachkriegszeit [2-std.]  
*M. Buovolo*  
Di 9.30-11 — P 2
- 405 Luc Besson [2-std.]  
*J. Felix*  
Di 11-13 — P 2

- 406 Studien zur Schauspielkunst im Film [2-std.]  
*T. Klein*  
Fr 12-14 — P 2
- 407 Titanic – Analyse eines Erfolgsfilms [2-std.]  
*B. Kiefer*  
Do 12-14 — P 2
- 408 Theater und Film [2-std.]  
*S. Marschall*  
Do 16-18 — P 11
- 409 Filmischer Modellversuch [6-std.]  
*S. Marschall, T. Strahl*  
Z. u. O. n. V.
- 410 »Schrei, wenn du kannst«. Der Horrorfilm in den 80er und 90er Jahren [2-std.]  
*U. Vossen*  
14-tägl.: Di 17-21 — P 2



**Hauptseminare**

- 411 Jim Jarmusch [3-std.]  
*J. Felix*  
Mo 14-17 — P 2
- 412 Skandalfilme, Filmskandale [3-std.]  
*J. Felix*  
Di 14-17 — P 2
- 413 »Maverick directors«. Die »wilden« Hollywood-Regisseure der 50er Jahre (Samuel Fuller, Anthony Mann, Nicholas Ray) [3-std.]  
*N. Grob*  
Fr 14-17 — P 2
- 414 Neo-Noir [3-std.]  
*B. Kiefer*  
Do 16-19 — P 2
- 415 Werbefilm [3-std.]  
*S. Marschall*  
Mi 14-17

**Übungen (Tutorien)**

- 416 Filmkritik [2-std.]  
*N. Grob*  
Do 17-19 — Bib.
- 417 Theorie und Praxis des Szenariums [2-std.]  
*S. Pagè*  
Z. u. O. n. V.

## Fachbereich 14: Philologie II

- Postanschrift:  
Fachbereich Philologie II,  
55099 Mainz, Fax 39-51 00
- Besucheranschrift:  
Jakob-Welder-Weg 18 (Philosophicum)
- Dekan: N. N.  
P Zi. 01-597, Tel. 39-2475/3466,  
Sprechzeiten Mi 11-12
- Prodekan: N. N.
- Dekanat: Annelie GODAU, P Zi. 01-596,  
Tel. 39-24 75, [godau@mail.uni-mainz.de],  
Sprechzeiten Mo-Fr 10-12
- Frauenbeauftragte:  
Dr. Carmen BIRKLE, P Zi. 01-636, Tel. 39-  
44 49/21 46, [birkle@fb14.uni-mainz.de]
- Vertreterin:  
Patricia PLUMMER M. A., P Zi. 01-619, Tel.  
39-21 45/34 77, [plummer@mail.uni-mainz.de]

### Informationen für Studierende

#### Studienfächer und -abschlußmöglich- keiten sowie Studien-, Prüfungs- und Promotionsordnungen

- Anglistik, Amerikanistik, Englische Sprachwissenschaft:
  - Magister Artium (M.A.); Doppelabschluß Magister Artium der Johannes Gutenberg-Universität und Maîtrise der Université de Bourgogne, Dijon (s. S. 116)  
Die Studienordnungen und die Zwischenprüfungsordnung der Fachbereiche 11 bis 16 und 23 sind im Dekanat, P Zi. 01-596, und in allen Sekretariaten des Seminars für Englische Philologie erhältlich.  
Die Ordnung für die Magisterprüfung der Fachbereiche 11 bis 16 und 23 ist im Dekanat, P Zi. 01-596, erhältlich.
  - Promotion (Dr. phil.)  
Die Promotionsordnung der Fachbereiche 11 bis 16 und 23 ist im Dekanat, P Zi. 01-596, erhältlich.
- Englisch:
  - Erste Staatsprüfung für das Lehramt an Gymnasien  
Studien- und Zwischenprüfungsordnung für das Fach Englisch im Studiengang Lehramt an Gymnasien sind im Dekanat, P Zi. 01-596, und in allen Sekretariaten des Seminars für Englische Philologie erhältlich.  
Die Landesverordnung über die Erste Staatsprüfung für das Lehramt an Gymnasien ist im Buchhandel erhältlich und im Dekanat, P Zi. 01-596, einsehbar (Kopiervorlage).  
Fachpraktikum für Lehramtsstudierende s. S. 59  
Im Studiengang Englisch kann das Fachpraktikum *nicht* die Lehrveranstaltung in Fachdidaktik ersetzen.
  - Prüfungsamt: s. S. 78

- Allgemeine Sprachwissenschaft, Vergleichende Sprachwissenschaft, Vergleichende Sprachwissenschaft/Sprachen Nordeuropas und des Baltikums:
  - Magister Artium (M.A.)  
Die Studienordnungen für die Fächer Allgemeine Sprachwissenschaft und Vergleichende Sprachwissenschaft sind im Sekretariat des Instituts für Allgemeine und Vergleichende Sprachwissenschaft erhältlich.  
Im Dekanat, P Zi. 01-596, sind die Zwischenprüfungsordnung und die Ordnung für die Magisterprüfung der Fachbereiche 11 bis 16 und 23 erhältlich.
  - Promotion (Dr. phil.), die keine Abschlußprüfung voraussetzt  
Studienordnungen s. unter Magister  
Im Dekanat, P Zi. 01-596, sind die Zwischenprüfungsordnung und die Promotionsordnung der Fachbereiche 11 bis 16 und 23 erhältlich.
- Iranistik:  
Neueinschreibungen in das Fach Iranistik sind nicht mehr möglich.

#### Einführungsveranstaltungen für Studienanfänger, Fach- und Hochschulwechsler

- Englisch, Anglistik, Amerikanistik, Englische Sprachwissenschaft:  
Di, 30. März 1999, 9 s.t.-11, P 1
- Allgemeine Sprachwissenschaft:  
Di, 30. März 1999, 11-12, P 12
- Vergleichende Sprachwissenschaft:  
Di, 30. März 1999, 12-13, P 12
- Vergleichende Sprachwissenschaft/Sprachen Nordeuropas und des Baltikums:  
Di, 30. März 1999, 13-14, P 12

## Studienfachberatung

### ENGLISCH/ANGLISTIK/AMERIKANISTIK/ ENGLISCHE SPRACHWISSENSCHAFT

S. BEIERLEIN, P Zi. 02-572, Tel. 39-32 18;

Dr. habil. G. LAMPERT, P Zi. 01-582,

Tel. 39-45 87;

Dr. K. ORTSEIFEN, P Zi. 02-585, Tel. 39-27 67/32 30;

U. WEITZEL, P Zi. 01-566, Tel. 39-21 45/3477

- in der vorlesungsfreien Zeit vom 1. bis 26. März 1999: Mi 10-12, P Zi. 02-585

- in der Studieneinführungswoche vom 29. März bis 1. April 1999:

BEIERLEIN, Mo 10-12, Di 11-14;

Dr. habil. LAMPERT, Mi 10-12;

Dr. ORTSEIFEN, Di 11-14, Do 10-12;

WEITZEL, Di 11-14, Mi 10-12

- in der Vorlesungszeit vom 6. April bis 9. Juli 1999:

BEIERLEIN, Mi 12-13;

Dr. habil. LAMPERT, Mi 10-12;

Dr. ORTSEIFEN, Mi 10-12, Do 16-17;

WEITZEL, Di 11-13, Mi 12-13

- in der vorlesungsfreien Zeit vom 12. Juli bis 30. September 1999: Mi 10-12, P Zi. 02-585

### ALLGEMEINE SPRACHWISSENSCHAFT

Univ.-Prof. Dr. W. BISANG,

P Zi. 03-542, Tel. 39-27 78;

Univ.-Prof. Dr. D. SEELBACH,

P Zi. 03-548, Tel. 39-34 78

- in der vorlesungsfreien Zeit vom 1. bis 26. März 1999: n. V.

- in der Studieneinführungswoche vom 29. März bis 1. April 1999:

BISANG, n. V.;

SEELBACH, Mi 12-13

- in der Vorlesungszeit vom 6. April bis 9. Juli 1999:

BISANG, Do 15.30-17;

SEELBACH, Mi 12-13

- in der vorlesungsfreien Zeit vom 12. Juli bis 30. September 1999: n. V.

### VERGLEICHENDE SPRACHWISSENSCHAFT, VERGLEICHENDE SPRACHWISSENSCHAFT/SPRACHEN NORDEUROPA UND DES BALTIKUMS, IRANISTIK

Univ.-Prof. Dr. W. BISANG,

P Zi. 03-542, Tel. 39-27 78

- in der vorlesungsfreien Zeit vom 1. bis 26. März 1999: n. V.

- in der Studieneinführungswoche vom 29. März bis 1. April 1999: n. V.

- in der Vorlesungszeit vom 6. April bis 9. Juli 1999: Do 15.30-17

- in der vorlesungsfreien Zeit vom 12. Juli bis 30. September 1999: n. V.

Univ.-Prof. Dr. S. ELIASSON,

P Zi. 01-584, Tel. 39-30 81

- in der vorlesungsfreien Zeit 1. bis 26. März 1999: n. V.

- in der Studieneinführungswoche vom 29. März bis 1. April 1999: n. V.

- in der Vorlesungszeit vom 6. April bis 9. Juli 1999: n. V.

## Vertrauensdozenten für ausländische Studierende

- Allgemeine Sprachwissenschaft:

Univ.-Prof. Dr. Walter BISANG,

P Zi. 03-542, Tel. 39-27 78,

Sprechzeiten n. tel. Voranmeldung;

Univ.-Prof. Dr. Dieter SEELBACH,

P Zi. 03-548, Tel. 39-34 78,

Sprechzeiten n. tel. Voranmeldung

- Anglistik:

Akad. Direktor Dr. habil. Günther LAMPERT,

P Zi. 01-582, Tel. 39-45 87,

Sprechzeiten Mi 10-12;

Bernd ENGELHART M. A.,

P Zi. 01-635, Tel. 39-38 10,

Sprechzeiten Mi 11-12

- Amerikanistik:

Akad. Direktor Dr. Karl ORTSEIFEN,

P Zi. 02-585, Tel. 39-27 67/32 30,

Sprechzeiten Mi 10-12, Do 16-17

- Englische Sprachwissenschaft:

Akad. Oberrat Siegfried BEIERLEIN,

P Zi. 02-572, Tel. 39-32 18,

Sprechzeiten Mi 12-13

- Vergleichende Sprachwissenschaft:

Univ.-Prof. Dr. Walter BISANG,

P Zi. 03-542, Tel. 39-27 78,

nach telefonischer Voranmeldung

- Vergleichende Sprachwissenschaft/Sprachen Nord-europas und des Baltikums:

Univ.-Prof. Dr. Stig ELIASSON, P Zi. 01-584,

Tel. 39-30 81, Sprechzeiten Di 16-17

## Kommentar zu den Lehrveranstaltungen

- Erläuterungen zu den Lehrveranstaltungen des Seminars für Englische Philologie sind ab Mo 1. Februar 1999 in den Sekretariaten des Seminars gegen eine Schutzgebühr erhältlich.

- Kommentare zu den Lehrveranstaltungen des Instituts für Allgemeine und Vergleichende Sprachwissenschaft sind ab Mo 8. Februar 1999 gegen eine Schutzgebühr vormittags im Sekretariat, P Zi. 03-544, erhältlich.

## Wissenschaftliche Einrichtungen

Integrierte wissenschaftliche Einrichtungen mit eigener Leitung und eigener Verwaltung.

### Seminar für Englische Philologie

- Besucheranschrift:  
Jakob-Welder-Weg 18 (Philosophicum)
- Geschäftsführender Leiter: Univ.-Prof. Dr. K. FAISS  
Sekretariat: Brigitte HEINRICHS, P Zi. 01-619, Tel. 39-27 63, [heb@fb14.uni-mainz.de]
- Bibliothek I: P R 02-611;  
Öffnungszeiten Mo-Do 8-19, Fr 8-17;  
vorlesungsfreie Zeit s. Aushang  
Bibliothekarin: Karla LEMM, Tel. 39-33 67
- Bibliothek II: P R 01-612  
Öffnungszeiten: Kernöffnungszeit Mo-Fr 10-14;  
vorlesungsfreie Zeit s. Aushang, Tel. 39-32 10

### Abteilung Anglistik

- Leitung: Univ.-Prof. Dr. B. REITZ
- Universitätsprofessoren:  
Dr. P. ERLEBACH, Tel. 39-55 85,  
Dr. B. REITZ, Tel. 39-27 65/34 95,  
Sekretariat: Brigitte HEINRICHS, P Zi. 01-619, Tel. 39-27 63, [heb@fb14.uni-mainz.de],  
Marlene LUDWIG, P Zi. 01-567,  
Tel./Fax 39-27 65, [lum@fb14.uni-mainz.de],  
Dr. D. ROLLE (emeritiert), Tel. 39-27 11,  
Dr. F. W. SCHULZE (emeritiert), Tel. 39-55 85
- Wiss. Mitarbeiter:  
W. BARTH M. A., B. ENGELHART M. A., S. EVANS M. A., U. HATTEMER M. A., K. REUTER, S. RIEUWERTS M. A., H. STAHL, apl. Prof. Dr. T. M. STEIN, N. N. (Austauschlektor/in University College Swansea/Wales)

### Abteilung Amerikanistik

- Leitung: Univ.-Prof. Dr. W. HERGET
- Universitätsprofessoren:  
Dr. F. BUSCH (pensioniert), Tel. 39-23 57,  
Dr. H. HELMCKE (emeritiert), Tel. 39-21 46,  
Dr. W. HERGET, Tel. 39-23 57,  
Sekretariat: Petra GEBERT M. A., P Zi. 02-579, Tel. 39-23 57/ 32 30, [pgebert@mail.uni-mainz.de]

### Anschrift der Fachschaften

- Englisch, Anglistik, Amerikanistik, Englische Sprachwissenschaft: Jakob-Welder-Weg 18 (Philosophicum), P Zi. 00-222, Tel. 39-31 56
- Allgemeine und Vergleichende Sprachwissenschaft: Jakob-Welder-Weg 18 (Philosophicum), P Zi. 00-220, Tel. App. 40 62

Dr. A. HORNING, Tel. 39-21 46/35 35,  
Sekretariat: Margot RISI, P Zi. 01-638,  
Tel. 39-21 46, Fax 39-55 77,  
[rim@fb14.uni-mainz.de]

- Wiss. Assistenten:  
Dr. N. BALESTRINI, Tel. 39-27 64,  
Dr. C. BIRKLE, Tel. 39-44 49/21 46,  
Dr. N. GERNALZICK, Tel. 39-27 11,  
Dr. F. KELLETER, Tel. 39-27 67
- Wiss. Mitarbeiter:  
M. BANERJEE M. A., Dr. U. BRUHNS, A. DAUM M. A., E. HECKER-BRETSCHNEIDER M. A., H. IFEKA M. A. (Austauschlektorin Columbia University), E. KREGER M. A., (Austauschlektorin University of California, Davis), Dr. D. KÜSTER, Dr. K. ORTSEIFEN, D. PRESLEY M. A. (Austauschlektorin University of Michigan), Dr. U. RITZENHOFEN, B. SCHWERDTFEGGER M. A., PD Dr. M. SIEBALD, N. N.

### Sprachwissenschaftliche Abteilung

- Leitung:  
Univ.-Prof. Dr. K. FAISS, Tel. 39-44 66/22 66
- Sekretariat: Sigrid STRUBEL, Christiane DINGER, P Zi. 02-574, Tel. 39-22 66, Fax 39-38 08, [dinger@mail.uni-mainz.de]
- Wiss. Mitarbeiter:  
S. BEIERLEIN, apl. Prof. Dr. P. RÖSEL

### Bereich Amerikanistik und Neueste Anglistik

- Leitung: Univ.-Prof. Dr. K. LUBBERS, Tel. 39-21 45/34 04
- Sekretariat: Sonja WÄCHTER, P Zi. 01-577, Tel. 39-21 45, Fax 39-38 58, [waechter@mail.uni-mainz.de]
- Hochschuldozent:  
apl. Prof. Dr. W. RIEDEL, Tel. 39-32 96
- Wiss. Mitarbeiter:  
apl. Prof. Dr. J. ACHILLES, PD Dr. G. LAMPERT, P. PLUMMER M. A., U. WEITZEL

## Institut für Allgemeine und Vergleichende Sprachwissenschaft

- Besucheranschrift:  
Jakob-Welder-Weg 18 (Philosophicum)
- Geschäftsführender Leiter:  
Univ.-Prof. Dr. W. BISANG
- Institutssekretariat:  
Rosemarie VOLKEMER, P Zi. 03-544,  
Tel. 39-25 41, [volkemer@mail.uni-mainz.de]
- Sekretariat (Sprachen Nordeuropas und des Baltikums): Gabriele ANDRZEJCZAK, P Zi. 01-588,  
Tel. 39-30 80, Fax 39-39 73, [andrze@mail.uni-mainz.de]

- Universitätsprofessoren:  
Dr. W. BISANG, P Zi. 03-542, Tel. 39-27 78,  
Dr. S. ELIASSON, P Zi. 01-584, Tel. 39-30 81,  
Dr. H. HUMBACH (emeritiert),  
P Zi. 01-141, Tel. 39-33 93,  
Dr. D. SEELBACH, P Zi. 03-548, Tel. 39-34 78
- Wiss. Mitarbeiter:  
D. GOEZE M.A., Dr. M. GREIN, B. HIEGL M.A.
- Seminarbibliothek des Instituts für Allgemeine und Vergleichende Sprachwissenschaft: P 109,  
Öffnungszeiten: s. Aushang; Tel. 39-25 41 (vormittags), App. 44 69

## Personalteil

### Bedienstete der Universität

#### Universitätsprofessoren auf Lebenszeit

- BISANG, Walter, Dr. phil., *Allgemeine und Vergleichende Sprachwissenschaft*, P Zi. 03-542, Tel. 39-27 78, [bisang@mzdmza.zdv.uni-mainz.de], Sprechstd. Do 15.30 -17. Privat: Gottfried-Schwalbach-Str. 31a, 55127 Mainz, Tel. 3 46 17
- BUSCH, Frieder, Dr. phil. (pensioniert), *Englische Philologie, mit besonderer Berücksichtigung der Amerikanistik*, P Zi. 02-597, Tel. 39-23 57, Sprechstd. n. V. Privat: Thomaestraße 4, 65193 Wiesbaden, Tel. (06 11) 52 51 61
- ELIASSON, Stig, Dr. phil., *Vergleichende Sprachwissenschaft/Sprachen Nordeuropas und des Baltikums*, P Zi. 01-584, Tel. 39-30 81, [eliasson@mail.uni-mainz.de], Sprechstd. n. V. Privat: Backhaushohl 47, 55128 Mainz, Tel. 3 56 06
- ERLEBACH, Peter, Dr. phil., *Englische Philologie*, P Zi. 01-621, Tel. 39-55 85, [erp@fb14.uni-mainz.de], Sprechstd. Do 10.30-11.30. Privat: Plessner Straße 31, 55131 Mainz, Tel. 57 37 47
- FAISS, Klaus, Dr. phil., *Englische Philologie*, P Zi. 02-578, Tel. 39-22 66/44 66, [faiss@mail.uni-mainz.de], Sprechstd. Mi 10-11. Privat: Bahnhofstraße 133, 55296 Harxheim, Tel. (061 38) 61 16
- HELMCKE, Hans, Dr. phil. (emeritiert), *Englische Philologie, mit besonderer Berücksichtigung der Amerikanistik*, P Zi. 02-597, Tel. 39-21 46, Sprechstd. n. V. Privat: Martinstraße-10, 65189 Wiesbaden, Tel. (06 11) 37 26 92
- HERGET, Winfried, Dr. phil., *Amerikanistik*, P Zi. 02-575, Tel. 39-23 57, [wherget@mail.uni-mainz.de], Sprechstd. Di 11-13. Privat: Carl-Orff-Straße 25, 55127 Mainz, Tel. 47 68 22
- HORNUNG, Alfred, Dr. phil., *Englische Philologie*, P Zi. 01-628, Tel. 39-21 46/35 35, [hornung@fb14.uni-mainz.de], Sprechstd. Mi 10-12. Privat: Hermann-Gitter-Str. 14, 65195 Wiesbaden, Tel. (06 11) 9 40 60 40
- HUMBACH, Helmut, Dr. phil. (emeritiert), *Vergleichende Sprachwissenschaft*, P Zi. 01-576, Tel. 39-33 93, Sprechstd. n. V. Privat: Zeisigweg 27c, 55126 Mainz, Tel. 47 11 98
- LUBBERS, Klaus, Dr. phil., *Englische Philologie, mit besonderer Berücksichtigung der Amerikanistik*, P Zi. 01-583, Tel. 39-21 45/34 04, [lubbers@mail.uni-mainz.de], Sprechstd. Mi 9-10.30. Privat: Cranachweg 9, 55127 Mainz, Tel. 7 23 48
- REITZ, Bernhard, Dr. phil., *Englische Philologie*, P Zi. 01-573, Tel. 39-27 65/34 95, [reb@fb14.uni-mainz.de], Sprechstd. Mi 11-12. Privat: Gemündenerstr. 3, 60599 Frankfurt, Tel. (0 69) 68 24 13
- ROLLE, Dietrich, Dr. phil. (emeritiert), *Englische Philologie*, P Zi. 02-597, Tel. 39-27 11, Sprechstd. s. Aushang. Privat: Rembrandtstraße 42, 55127 Mainz, Tel. 7 82 67
- SCHULZE, Fritz W., Dr. phil. (emeritiert), *Englische Philologie*, P Zi. 01-621, Tel. 39-55 85, [scf@fb14.uni-mainz.de], Sprechstd. n. V. Privat: Kerschensteinerstraße 15, 55122 Mainz
- SEELBACH, Dieter, Dr. phil., *Allgemeine Sprachwissenschaft*, P Zi. 03-548, Tel. 39-34 78, Sprechstd. Mi 12-13. Privat: Brückenstraße 37a, 65719 Hofheim/Lorsbach, Tel. (0 61 92) 2 79 25

### Außerplanmäßige Professoren

ACHILLES, Jochen, Dr. phil., Wiss. Ang., *Englische Philologie*, Seminar f. Englische Philologie, Bereich Amerikanistik und Neueste Anglistik, P Zi. 01-582, Tel. 39-4587, Sprechstd. s. Aushang. Privat: Gutenbergstr. 47, 55124 Mainz, Tel. 4 1694

RÖSEL, Petr, Dr. phil., Wiss. Ang., *Englische Sprachwissenschaft*, Seminar für Englische Philologie, Abt. Sprachwissenschaft, P Zi. 02-586, Tel. 39-32 63, [roesel@mail.uni-mainz.de], Sprechstd. Di 10-11. Privat: Moselstraße 47, 55262 Heidesheim

STEIN, Thomas M., Dr. phil., Wiss. Ang., *Englische Philologie*, Seminar für Englische Philologie, Abt. Anglistik, P Zi. 01-613, Tel. 39-29 12, [stt@fb14.uni-mainz.de], Sprechstd. Mo 12-13. Privat: Niersteiner Straße 35, 55278 Dexheim, Tel. (0 61 33) 5 89 07

### Hochschuldozent auf Lebenszeit

RIEDEL, Wolfgang, apl. Prof., Dr. phil., *Englische Philologie*, P Zi. 01-568, Tel. 39-32 96, Sprechstd. Di 14-16. Privat: Beethovenring 28, 64342 Seeheim-Jugenheim

### Habilitierte Bedienstete

LAMPERT, Günther, Dr. phil., PD, Akad. Direktor, *Englische Sprachwissenschaft*, Seminar für Englische Philologie, Bereich Amerikanistik und Neueste Anglistik, P Zi. 01-582, Tel. 39-21 45/45 87, Sprechstd. Mi 10-12. Privat: Lennebergplatz 7, 55124 Mainz, Tel. 47 42 08

SIEBALD, Manfred, Dr. phil., PD, Akad. Direktor, *Amerikanistik*, Seminar für Englische Philologie, Abt. Amerikanistik, P Zi. 01-585, Tel. 39-46 35/21 46, [sim@fb14.uni-mainz.de], Sprechstd. Di 9.30-10.30. Privat: Am Mainzer Weg 12a, 55127 Mainz, Tel. 47 68 34

### Wissenschaftliche Assistenten

BALESTRINI, Nassim, Dr. phil., *Amerikanistik*, Seminar für Englische Philologie, Abt. Amerikanistik, P Zi. 02-568, Tel. 39-27 64, [balestrini@mail.uni-mainz.de], Sprechstd. Mi 13.30-14.30. Privat: Rubensallee 75, 55127 Mainz

BIRKLE, Carmen, Dr. phil. (beurlaubt), *Amerikanistik*, Seminar für Englische Philologie, Abt. Amerikanistik, P Zi. 01-636, Tel. 39-44 49/21 46, [birkle@fb14.uni-mainz.de]. Privat: Rieslingstr. 46, 55129 Mainz, Tel. 50 88 20

GERNALZICK, Nadja, Dr. phil., *Amerikanistik*, Seminar für Englische Philologie, Abt. Amerika-

nistik, P Zi. 02-597, Tel. 39-27 11, Sprechstd. Di 11.30-13 u. n. V. Privat: Theodor-Heuss-Str. 2, 55126 Mainz, Tel. 47 78 03

KELLETER, Frank, Dr. phil. (beurlaubt), *Amerikanistik*, Seminar für Englische Philologie, Abt. Amerikanistik, P Zi. 02-581, Tel. 39-27 67. Privat: Augustinerstr. 39, 55116 Mainz, Tel. 23 67 78

### Wissenschaftliche Mitarbeiter

BANERJEE, Mita, M. A., Wiss. Ang., *Amerikanistik*, Seminar für Englische Philologie, Abt. Amerikanistik, P Zi. 02-597, Tel. 39-27 11, Sprechstd. Do 12-13. Privat: Theodor-Heuss-Str. 6, 55126 Mainz, Tel. 47 27 04

BARTH, Willy, M. A., Wiss. Ang., *Anglistik*, Seminar für Englische Philologie, Abt. Anglistik, P Zi. 01-625, Tel. 39-22 16, [baw@fb14.uni-mainz.de], Sprechstd. Fr 14-15

BEIERLEIN, Siegfried, Akad. Oberrat, *Englische Sprachwissenschaft*, Seminar f. Englische Philologie, Abt. Sprachwissenschaft, P Zi. 02-572, Tel. 39-32 18, Sprechstd. Mi 12-13. Privat: Hofstraße 49, 55413 Weiler, Tel. (0 67 21) 3 20 34

BRUHNS, Uwe, Dr. phil., Akad. Direktor, *Amerikanistik*, Seminar für Englische Philologie, Abt. Amerikanistik, P Zi. 02-598, Tel. 39-27 68, Sprechstd. Fr 10-11. Privat: Sommerflor 8, 55129 Mainz

DAUM, Angelika, M. A., Wiss. Ang., *Amerikanistik*, Seminar für Englische Philologie, Abt. Amerikanistik, P Zi. 02-581, Tel. 39-27 67, Sprechstd. Mo 11-12 u. n. V. Privat: Kleefeld 1a, 91054 Erlangen, Tel. (0 91 31) 50 39 42

ENGELHART, Bernd, M. A., Wiss. Ang., *Anglistik*, Seminar für Englische Philologie, Abt. Anglistik, P Zi. 01-635, Tel. 39-38 10, [enb@fb14.uni-mainz.de], Sprechstd. Mi 12-13. Privat: An der Kirche 7, 55130 Mainz

EVANS, Stephen, M. A., Wiss. Ang., *Anglistik*, Seminar für Englische Philologie, Abt. Anglistik, P Zi. 01-629, Tel. 39-33 06, Sprechstd. Di 14-15. Privat: Hindenburgstr. 26, 55118 Mainz, Tel. 67 96 22

GOEZE, Dorothee, M. A., Wiss. Ang., *Vergleichende Sprachwissenschaft/Sprachen Nordeuropas und des Baltikums*, Institut für Allgemeine und Vergleichende Sprachwissenschaft, P Zi. 02-582, Tel. 39-30 82, [goeze@mail.uni-mainz.de], Sprechstd. Mi 12-13. Privat: Eichendorff-Str. 51-53, 55122 Mainz, Tel. 38 58 81

GREIN, Marion, Dr. phil., Wiss. Ang., *Vergl. Sprachwissenschaft (Japanisch)*, Institut für

- Allgemeine und Vergleichende Sprachwissenschaft, P Zi. 03-547, Tel. 39-37 78, [grein@mail.uni-mainz.de], Sprechstd. Di 10-11. Privat: Hegelstraße 45, 55122 Mainz, Tel. 38 73 20
- HATTEMER, Ulrike, M. A., Wiss. Ang., *Anglistik*, Seminar für Englische Philologie, Abt. Anglistik, P Zi. 01-572, Tel. 39-51 13, [hau@fb14.uni-mainz.de], Sprechstd. Mo 16-17. Privat: Herrbornstr. 4, 55435 Gau-Algesheim, Tel. (0 67 25) 58 68
- HECKER-BRETSCHNEIDER, Elisabeth, M. A., Wiss. Ang., *Amerikanistik*, Seminar für Englische Philologie, Abt. Amerikanistik, P Zi. 02-568, Tel. 39-27 64, Sprechstd. Mi 16-17. Privat: Am Weinkastell 4d, 55270 Klein-Winternheim
- HIEGL, Bernhard, M. A., Wiss. Ang., *Allg. und Vergl. Sprachwissenschaft*, Institut für Allgemeine und Vergleichende Sprachwissenschaft, P Zi. 03-547, Tel. 39-39 80, [hiegl@mail.uni-mainz.de], Sprechstd. Fr 10-11. Privat: Klappbacher Str. 2a, 64285 Darmstadt
- IFEKA, Helen, M. A., Wiss. Ang., *Amerikanistik*, Seminar für Englische Philologie, Abt. Amerikanistik, P Zi. 01-617, Tel. 39-56 91, Sprechstd. Mi 14-16
- KREGER, Erika, M. A., Wiss. Ang., *Amerikanistik*, Seminar für Englische Philologie, Abt. Amerikanistik, P Zi. 02-571, Tel. 39-27 64, Sprechstd. Mi 13-14. Privat: Am Geifen 7, 55120 Mainz
- KÜSTER, Dieter, Dr. phil., Akad. Direktor, *Amerikanistik*, Seminar für Englische Philologie, Abt. Amerikanistik, P Zi. 02-598, Tel. 39-27 68, Sprechstd. Mo, Do 10-11. Privat: Südring 109, 55128 Mainz, Tel. 36 14 84
- ORTSEIFEN, Karl, Dr. phil., Akad. Direktor, *Amerikanistik*, Seminar für Englische Philologie, Abt. Amerikanistik, P Zi. 02-585, Tel. 39-27 67/32 30, Sprechstd. Mi 10-12, Do 16-17. Privat: Zum Knechelsberg 7, 55127 Mainz, Tel. 3 58 06
- PLUMMER, Patricia, M. A., Wiss. Ang., *Anglistik*, Seminar für Englische Philologie, Bereich Amerikanistik und Neueste Anglistik, P Zi. 01-566, Tel. 39-21 45/34 77, [plummer@mail.uni-mainz.de], Sprechstd. Fr 10-11
- PRESLEY, Daniela, M. A., Wiss. Ang., *Amerikanistik*, Seminar für Englische Philologie, Abt. Amerikanistik, P Zi. 02-566, Tel. 39-27 64, Sprechstd. Di 15-16. Privat: Am Geifen 7, 55120 Mainz
- REUTER, Klaus, Akad. Direktor, *Anglistik*, Seminar für Englische Philologie, Abt. Anglistik, P Zi. 01-625, Tel. 39-22 16, [rek@fb14.uni-mainz.de], Sprechstd. Do 10-11. Privat: Rembrandtstr. 48a, 55127 Mainz
- RIEUWERTS, Sigrid, M. A., Wiss. Ang., *Anglistik*, Seminar für Englische Philologie, Abt. Anglistik, P Zi. 01-572, Tel. 39-51 13, [ris@fb14.uni-mainz.de], Sprechstd. s. Aushang. Privat: Schulgasse 2, 55576 Zotzenheim, Tel. (067 01) 96 03 34
- RITZENHOFEN, Ute, Dr. phil., Wiss. Mitarbeiterin, *Amerikanistik*, Seminar für Englische Philologie, Abt. Amerikanistik, P Zi. 02-571, Tel. 39-27 64, [ritzenho@mail.uni-mainz.de], Sprechstd. Di 15-16. Privat: Watfordstr. 20 a, 55122 Mainz
- SCHWERDTFEGGER, Barbara, M. A., Wiss. Ang., *Amerikanistik*, Seminar für Englische Philologie, Abt. Amerikanistik, P Zi. 01-636, Tel. 39-44 49, Sprechstd. Di 14-15
- STAHL, Heiko, Wiss. Ang., *Anglistik*, Seminar für Englische Philologie, Abt. Anglistik, P Zi. 01-572, Tel. 39-51 13, [sth@fb14.uni-mainz.de], Sprechstd. Mi 15-16. Privat: Unterdorfstr. 6-8, 55130 Mainz, Tel. 83 47 52
- WEITZEL, Uta, Wiss. Ang., *Anglistik*, Seminar für Englische Philologie, Bereich Amerikanistik und Neueste Anglistik, P Zi. 01-566, Tel. 39-21 45/34 77, Sprechstd. Di 11-13, Mi 12-13. Privat: Beethovenstraße 13, 65232 Taunusstein-Wehen, Tel. (0 61 28) 81 76

## Nichtbedienstete Lehrkräfte und Lehrbeauftragte

### Nichtbedienstete Habilitierte

HAMMERSCHMIDT-HUMMEL, Hildegard, Prof., Dr. phil., *Englische Philologie*, Seminar für Englische Philologie. Privat: Spitzwegstraße 1, 65192 Wiesbaden

### Lehrbeauftragte

HASTENPLUG, Marlene, *Dänische Sprachkurse, Vergleichende Sprachwissenschaft/Sprachen*

*Nordeuropas und des Baltikums*, Institut für Allgemeine und Vergleichende Sprachwissenschaft, Sprechstd. n. d. Lehrveranst. Privat: Leibnizstr. 35, 55118 Mainz, Tel. 67 05 54

HENN, Volker, StR., *Fachdidaktik des Englischen*, Seminar für Englische Philologie, P Zi. 01-616, Tel. 39-32 10, Sprechstd. n. d. Lehrveranst.

HODGSON, Chandra, M. A., *Kanadistik*, Seminar für Englische Philologie, Abt. Amerikanistik, P

- Zi. 01-617, Tel. 39-5691, Sprechstd. n. d. Lehrveranst.
- JEPPESEN, Sandra, M. A., *Kanadistik*, Seminar für Englische Philologie, Abt. Amerikanistik, P Zi. 01-617, Tel. 39-5691, Sprechstd. n. d. Lehrveranst.
- KAPANEN, Tuija, M. A., *Finnische Sprachkurse, Vergleichende Sprachwissenschaft/Sprachen Nordeuropas und des Baltikums*, Institut für Allgemeine und Vergleichende Sprachwissenschaft, Sprechstd. n. d. Lehrveranst. Privat: von-Leyden-Str. 20, 65191 Wiesbaden
- KIRSCH, Romuté, Dipl. Litauisch, *Litauische Sprachkurse, Vergleichende Sprachwissenschaft/Sprachen Nordeuropas und des Baltikums*, Institut für Allgemeine und Vergleichende Sprachwissenschaft, Sprechstd. n. d. Lehrveranst. Privat: Amrumer Str. 20, 65199 Wiesbaden
- LINIŅA, Iveta, B. A., *Lettische Sprachkurse, Vergleichende Sprachwissenschaft/Sprachen Nordeuropas und des Baltikums*, Institut für Allgemeine und Vergleichende Sprachwissenschaft, Sprechstd. n. d. Lehrveranst. Privat: Fischtorst. 2, 55116 Mainz, Tel. 227911
- LOMMEL, Hilde M., M. A., *Norwegische Sprachkurse, Vergleichende Sprachwissenschaft/Sprachen Nordeuropas und des Baltikums*, Institut für Allgemeine und Vergleichende Sprachwissenschaft, Sprechstd. n. d. Lehrveranst. Privat: Auf der Bitz 26, 55270 Ober-Olm, Tel. (0 61 36) 8 90 70
- METOUI, Michel Mongi, Dr. phil., *Vergl. Sprachwissenschaft*, Institut für Allgemeine und Vergleichende Sprachwissenschaft, P Zi. 03-536. Privat: Druckenmüllerstr. 22, 54295 Trier
- MÜLLNER, Klaus, M. A., *Allgemeine Sprachwissenschaft*, Institut für Allgemeine und Vergleichende Sprachwissenschaft, P Zi. 03-548, Sprechstd. n. d. Lehrveranst. Privat: Behringstraße 8a, 65779 Kelkheim
- ROSSMANN, Ute, Dipl.-Volkswirtin, *Japanisch*, Institut für Allgemeine und Vergleichende Sprachwissenschaft, Sprechstd. n. d. Lehrveranst. Privat: Theodor-Fliedner-Str. 2, 55218 Ingelheim, Tel. (0 61 32) 8 73 43
- RÜDELL, Lioba, OStR., *Fachdidaktik des Englischen*, Seminar für Englische Philologie, P Zi. 01-616, Tel. 39-32 10, Sprechstd. n. d. Lehrver.
- SCHLABRENDORFF, Eva von, *Japanische Sprachkurse*, Institut für Allgemeine und Vergleichende Sprachwissenschaft, Sprechstd. n. d. Lehrveranst. Privat: Hedwigstraße 6, 65191 Wiesbaden, Tel. (06 11) 56 51 62
- VU, Thi Dau, Dr., *Thai-Sprachkurse*, Institut für Allgemeine und Vergleichende Sprachwissenschaft, Sprechstd. n. d. Lehrveranst. Privat: Nelkenweg 8, 55126 Mainz, Tel. 47 54 42
- WACKER, Petra-Angela, B.A., M. A., *Amerikanistik*, Seminar für Englische Philologie, Abt. Amerikanistik, P Zi. 02-585, Tel. 39-27 67, Sprechstd. n. d. Lehrveranst.
- WINDRATH, Eva, Fil.Mag., *Schwedische Sprachkurse, Vergleichende Sprachwissenschaft/Sprachen Nordeuropas und des Baltikums*, Institut für Allgemeine und Vergleichende Sprachwissenschaft, Sprechstd. n. d. Lehrveranst. Privat: Lahnstr. 16, 65195 Wiesbaden, Tel. (06 11) 40 13 83
- WISKAMP, Keiko, *Japanische Sprachkurse*, Institut für Allgemeine und Vergleichende Sprachwissenschaft, Sprechstd. n. d. Lehrveranst. Privat: Graupnerweg 42, 64287 Darmstadt, Tel. (0 61 51) 78 42 83
- ZHU, Yabo, *Chinesische Sprachkurse*, Institut für Allgemeine und Vergleichende Sprachwissenschaft, Sprechstd. n. d. Lehrveranst. Privat: Alfred-Nobel-Str. 1, 55124 Mainz, Tel. 47 45 72

## Lehrveranstaltungen

Hinweis: Die für die Fort- und Weiterbildung von Lehrkräften geeigneten Lehrveranstaltungen sind mit (L) gekennzeichnet.

### Anglistik, Amerikanistik, Englische Sprachwissenschaft (für Magister Artium und Promotion), Englisch (für Lehramt an Gymnasien)

Hinweis: Qualifizierte Doktorandinnen/Doktoranden der Fächer Anglistik/Amerikanistik/Englische Sprachwissenschaft können am Graduiertenkolleg »Theater als Paradigma der Moderne: Dra-

ma und Theater im 20. Jahrhundert (ab 1880)« teilnehmen. Informationen s. S. 106



**Vorlesungen**

- 001 Das englische Verb: Ausgewählte Kapitel aus Geschichte und Gegenwart (L) [2-std.]  
*K. Faiß*  
Mo, Do 15 s. t.-15.45 — P 5
- 002 Lexikographie (L) [2-std.]  
*P. Rösel*  
Di 15-16 — P 11  
Do 14-15 — P 12
- 003 English Literature of the Middle Ages II (L) [1-std.]  
*P. Erlebach*  
Fr 9-10 — P 1
- 004 English Literature in the 17th Century (L) [2-std.]  
*J. Achilles, P. Erlebach, K. Lubbers, B. Reitz, W. Riedel, T. M. Stein*  
Di, Do 9-10 — P 1
- 005 American Literature before 1700 (L) [2-std.]  
*W. Herget, A. Hornung, K. Lubbers*  
Di, Do 10-11 — P 1
- 006 Discussion Section (Tutorial) zur Vorlesung 005 (L) [2-std.]  
*N. Gernalzick*  
Di, Do 9-10 — PR 02-621 (Bibl. I)
- 007 Discussion Section (Tutorial) zur Vorlesung 005 (L) [2-std.]  
*N. N.*  
Di, Do 9-10 — PR 01-612 (Bibl. II)
- 008 American »Webs of Significance«: An Introduction to American Culture (L) [1-std.]  
*W. Herget*  
Do 11-12 — P 1
- 009 Gesprächskreis zur Vorlesung 008 (L) [1-std.]  
*W. Herget*  
Do 12-13 — P 109a
- 010 Einführung in die Englische Sprachgeschichte: Schwerpunkt Altenglisch [2-std.]  
*K. Reuter*  
Do 11-13 — P 207
- 011 Einführung in die Englische Sprachgeschichte: Schwerpunkt Mittelenglisch [2-std.]  
*P. Erlebach*  
Di 18-20 — P 106
- 012 Einführung in die Englische Sprachgeschichte: Schwerpunkt Frühneuenglisch [2-std.]  
*G. Lampert*  
Mo 11-13 — P 204
- 013 Einführung in die Englische Sprachwissenschaft [2-std.]  
*G. Lampert*  
Mi 8.30-10 — P 7
- 014 Kontrastive Fachtextlinguistik [2-std.]  
*N. N.*  
Mi 16.30-18 — P 12
- 015 Lexicology and Morphology of American English [2-std.]  
*K. Ortseifen*  
Mi 8.30-10 — P 110
- 016 Regional and Social Varieties of American English [2-std.]  
*P. A. Wacker*  
Mo 14.30-16 — P 110
- 017 William Shakespeare's »Sonnets« [2-std.]  
*S. Rieuwerts*  
Mo 10 s. t.-11.30 — P 109a
- 018 Daniel Defoe: »Robinson Crusoe« [2-std.]  
*N. N.*  
Mi 11.30-13 — P 203
- 019 Henry Fielding [2-std.]  
*U. Hattemer*  
Mo 14.30-16 — P 107
- 020 The Mad Woman in the Attic – »Jane Eyre« (C. Brontë), »Wide Sargasso Sea« (J. Rhys) and »The Yellow Wallpaper« (C. Perkins Gilman) [2-std.]  
*H. Stahl*  
Do 12 s. t.-13.30 — P 106
- 021 The Plays by Howard Brenton and David Hare [2-std.]  
*S. Rieuwerts*  
Mo 11.30-13 — P 106
- 022 Utopias and Dystopias [2-std.]  
*B. Reitz*  
Mo 10 s. t.-11.30 — P 13
- 023 Stories of the City [2-std.]  
*J. Achilles*  
Do 13-15 — P 5
- 024 Contemporary British Fiction: Caribbean Voices [2-std.]  
*P. Plummer*  
Fr 13-15 — P 208
- 025 Puritan Biographies and Autobiographies in the 17th and the Early 18th Century [2-std.]  
*N. Gernalzick*  
Mo 16-18 — P 105
- 026 The Poems of T. S. Eliot [2-std.]  
*M. Siebald*  
Di 14 s. t.-15.30 — P 6

**Proseminare**

- 027 The American Novel in the First Half of the 20th Century: Willa Cather and John Steinbeck [2-std.]  
*D. Küster*  
Mi 18-20 — P 106
- 028 Twentieth-Century American Novels [2-std.]  
*N. N.*  
Di 16.30-18 — P 108
- 029 Realism in American Literature – Short Stories and Novels [2-std.]  
*N. Balestrini*  
Mi 10 s. t.-11.30 — P 201
- 030 Textual Analysis (American Prose) [2-std.]  
*N. N.*  
Di 12.30-14 — P 109a
- 031 Textual Analysis (American Poetry) [2-std.]  
*U. Bruhns*  
Mi 12-14 — P 13
- 032 Textual Analysis (American Drama) [2-std.]  
*N. N.*  
Mi 14-16 — P 7
- 040 Constructing Caliban: Colonial Fictions (L) [2-std.]  
*W. Riedel*  
Di 18 s. t.-19.30 — PR 01-612 (Bibl. II)
- 041 Travel Literature / Travel in Literature (L) [2-std.]  
*M. Siebald*  
Do 12 s. t.-13.30 — P 6
- 042 Literature and Culture in the Documentary Thirties (L) [2-std.]  
*W. Herget*  
Di 18-20 — P 110
- 043 Contemporary American Short Fiction (L) [2-std.]  
*A. Hornung*  
Do 16-18 — P 109a
- 044 The National Dimension of American Novels (L) [2-std.]  
*K. Lubbers, P. Plummer*  
Do 11-13 — P 102
- 045 African American Drama (L) [2-std.]  
*J. Achilles*  
Di 13 s. t.-14.30 — P 12

### Seminare

- 033 Übungen zur englischen Sprachgeschichte (L) [2-std.]  
*K. Faiß*  
Mi 12 s. t.-13.30 — P 106
- 034 Lexikon und Grammatik (L) [2-std.]  
*P. Rösel*  
Di 17 s. t.-18.30 — P 109a
- 035 Shakespeare's Roman Plays (L) [2-std.]  
*P. Erlebach*  
Mo 10-12 — P 110
- 036 Restoration Comedy (L) [2-std.]  
*T. M. Stein*  
Fr 10 s. t.-11.30 — P 10
- 037 British Comedy between Realism and Metafiction (L) [2-std.]  
*B. Reitz*  
Di 11-13 — P 15
- 038 Joseph Conrad (L) [2-std.]  
*B. Reitz*  
Mo 13.30-15 — P 6
- 039 Julian Barnes' Novels: From »Metroland« to »England, England« (L) [2-std.]  
*T. M. Stein*  
Mo 14.30-16 — P 207
- 046 Sprachwissenschaftliches Oberseminar für Magister- und Staatsexamenskandidat/inn/en [2-std.]  
*K. Faiß*  
Di 14 s. t.-15.30 — P 109a
- 047 Kolloquium über laufende Forschungsarbeiten [2-std.]  
*K. Faiß*  
Z. u. O. n. V.
- 048 Oberseminar für Examenskandidat/inn/en [2-std.]  
*P. Erlebach*  
Do 18 s. t.-19.30 — P 106
- 049 Oberseminar für Examenskandidat/inn/en [2-std.]  
*T. M. Stein*  
Do 10-12 — PR 01-612 (Bibl. II)
- 050 Romanticism Revisited [2-std.]  
*W. Riedel*  
Do 18 s. t.-19.30 — PR 01-612 (Bibl. II)
- 051 Civilization and Its Discontents [2-std.]  
*J. Achilles*  
Do 16 s. t.-17.30 — P 6
- 052 Oberseminar für Examenskandidat/inn/en [2-std.]  
*A. Hornung*  
Mi 12.30-14 — P 110

- 053 Oberseminar zur amerikanischen Literaturgeschichte I für Examenskandidat/inn/en [2-std.]  
*W. Herget*  
Mi 18-20 — P 110
- 054 Kolloquium über laufende Forschungsarbeiten [2-std.]  
*W. Herget*  
Z. u. O. n. V.
- 055 Kolloquium über laufende Forschungsarbeiten [2-std.]  
*K. Lubbers*  
Z. u. O. n. V.

### Wissenschaftliche Übungen

#### GRUNDSTUDIUM

- 056 - 061 Einführung in die Englische Philologie, in 6 Kursen [3-std.]
- Kurs A  
*G. Lampert*  
Mo 8.30-11 — P 204
  - Kurs B  
*N. N.*  
Mo 13-14 — P 206  
Mi 8.30-10 — P 11
  - Kurs C  
*M. Siebald*  
Di 12 s. t.-13.30 — P 108  
Mi 17-18 — P 110
  - Kurs D  
*B. Schwerdfeger*  
Di 13-14 — P 203  
Do 11.30-13 — P 13
  - Kurs E  
*W. Barth*  
Mi 16 s. t.-18.15 — P 11
  - Kurs F  
*N. N.*  
Mo 10-12 — P 6  
Mi 18 s. t.-19 — P 12
- 062 - 069 Englische Phonetik, in 8 Kursen [2-std.]
- Kurs A  
*D. Küster*  
Mo 11-12 — SLA 013  
Mo 12-13 — P 110
  - Kurs B  
*G. Lampert*  
Di 8.30-10 — P 110
  - Kurs C  
*K. Reuter*  
Di 12-13 — SLA 013  
Mi 12-13 — P 11
- Kurs D  
*P. Rösel*  
Mi 16-18 — SLA 013
  - Kurs E  
*S. Beierlein*  
Fr 10-12 — P 106
  - Kurs F  
*K. Ortseifen*  
Fr 11-13 — P 207
  - Kurs G  
*U. Bruhns*  
Fr 12-13 — P 106  
Fr 13-14 — SLA 013
  - Kurs H  
*S. Beierlein*  
Fr 13-15 — P 101
- 070 - 074 Integrated Language Course, in 5 Kursen [3-std.]
- Kurs A  
*D. Küster*  
Di 8-9 — P 105  
Do 13-15 — P 13
  - Kurs B  
*U. Bruhns*  
Mi 14-15 — P 106  
Do 15-17 — P 102
  - Kurs C  
*K. Reuter*  
Do 13-16 — P 207
  - Kurs D  
*H. Stahl*  
Do 15 s. t.-16.30 — P 106  
Fr 15 s. t.-15.45 — P 106
  - Kurs E  
*K. Ortseifen*  
Fr 8.30-11 — P 207
- 075 - 078 Culture Studies I (Anglistik), in 4 Kursen [2-std.]
- Kurs A  
*N. N.*  
Mo 13 s. t.-14.30 — P 207
  - Kurs B  
*N. N.*  
Di 8.30-10 — P 101
  - Kurs C  
*U. Weitzel*  
Mi 10-12 — P 110
  - Kurs D  
*S. Evans*  
Fr 13-15 — P 108

079 - 083 Culture Studies I (Amerikanistik),  
in 5 Kursen [2-std.]

- Kurs A  
*D. Küster*  
Mo 8.30-10 — P 203
- Kurs B  
*A. Daum*  
Mo 13 s. t.-14.30 — P 110
- Kurs C  
*N. N.*  
Mo 16-18 — P 201
- Kurs D  
*N. Balestrini*  
Di 11.30-13 — P 102
- Kurs E  
*U. Ritzenhofen*  
Di 12.30-14 — P 110

084 - 086 Culture Studies II (Anglistik),  
in 3 Kursen [2-std.]

- Kurs A  
*S. Evans*  
Mo 10 s. t.-11.30 — P 106
- Kurs B  
*K. Reuter*  
Di 10-12 — P 106
- Kurs C  
*N. N.*  
Mi 17.30-19 — P 104

087 - 089 Culture Studies II  
(Amerikanistik), in 3  
Kursen (videogestützt)  
[2-std.]

- Kurs A  
*D. Presley*  
Mo 8-10 — P 110
- Kurs B  
*N. N.*  
Di 16-18 — P 110
- Kurs C  
*U. Bruhns*  
Fr 14-16 — P 110

090 - 093 Übersetzung,  
in 4 Kursen [2-std.]

- Kurs A  
*D. Presley*  
Di 13.30-15 — P 11
- Kurs B  
*S. Evans*  
Mi 12 s. t.-13.30 — P 105
- Kurs C  
*W. Barth*  
Mi 18-20 — P 108

- Kurs D  
*W. Barth*  
Do 10-12 — P 110

094 - 099 Essay,  
in 6 Kursen [2-std.]

- Kurs A  
*N. N.*  
Mo 8.30-10 — P 102
- Kurs B  
*N. N.*  
Mo 10-12 — P 7
- Kurs C  
*S. Evans*  
Mo 15 s. t.-16.30 — SLA 013
- Kurs D  
*E. Kreger*  
Mi 11.30-13 — SB II 03-153
- Kurs E  
*H. Stahl*  
Mi 13-15 — P 107
- Kurs F  
*D. Presley*  
Do 16-18 — P 204

#### HAUPTSTUDIUM

- 100 Phonetische Überprüfungsübung [2-std.]  
*K. Ortseifen*  
Do 14-16 — P 110

14

## Euro-Sprachreisen

Warum nicht  
in die Ferne schweifen??

Sicher, das Gute liegt so nah', aber vielleicht liegt etwas Besseres nur ein paar hundert Kilometer weiter? Zum Beispiel die Insel Malta – ideal für Sprachferien. Oder wie wär's mit einem Spanisch-Zertifikat, erworben in Cádiz oder Madrid? Mit einem Sprachkurs plus Kunstreise durch die Toskana? Mit einem praxisorientierten Französisch-Workshop in Paris? Oder mit Sprachferien in einem der anderen 21 Länder aus unserem Programm.

**Probieren & Studieren.**



Euro-Schulen-Organisation

Euro-Sprachreisen

... einfach anrufen:  
(0 60 27) 41 88 71  
Wir kümmern uns  
um Ihre Wünsche.

Hauptstraße 26 • 63811 Stockstadt • Fax 41 88 70 • eMail: eso@eso.de • <http://www.eso.de>

Mitglied im Fachverband Deutscher Sprachreise-Veranstalter



- 101 Culture Studies III (Anglistik) (L) [2-std.]  
N. N.  
Mi 15 s. t.-16.30 — P 108
- 102 Culture Studies III (Amerikanistik):  
Political and Social Institutions of the U.S.A.  
(L) [2-std.]  
K. Ortseifen  
Do 12-14 — P 110
- 103 Culture Studies III (Canada) (L) [2-std.]  
C. Hodgson  
Do 12 s. t.-13.30 — P 107
- 104 - 105 Culture Studies IV (Anglistik) (L),  
in 2 Kursen [2-std.]
- Kurs A:  
Culture Studies – Methods and Subjects  
W. Riedel  
Do 14.30-16 — P 7
  - Kurs B: John Locke [2-std.]  
W. Barth  
Fr 12-14 — P 110
- 106 - 107 Culture Studies IV (Amerikanistik) (L),  
in 2 Kursen [2-std.]
- Kurs A  
E. Hecker-Bretschneider  
Mi 13 s. t.- 14.30 — P 109a
  - Kurs B  
E. Kreger  
Fr 8-10 — P 110
- 108 Culture Studies IV (Canada) : The Canadian  
Postmodern (L) [2-std.]  
S. Jeppesen  
Di 14-16 — P 110
- 109 - 111 Übersetzung,  
in 3 Kursen [2-std.]
- Kurs A  
K. Reuter  
Mi 10-12 — P 106
  - Kurs B  
D. Küster  
Do 8.30-10 — P 110
  - Kurs C  
S. Beierlein  
Do 8.30-10 — P 109a
- 112 - 114 Essay,  
in 3 Kursen [2-std.]
- Kurs A  
S. Evans  
Mo 11.30-13 — P 201
  - Kurs B (literaturgestützt)  
E. Kreger  
Di 8-10 — SB II 03-436
  - Kurs C (literaturgestützt)  
D. Presley  
Mi 13.30-15 — SB II 03-444
- 115 Fachübersetzung Wirtschaftsentgisch  
[2-std.]  
P. Gebert  
Fr 12-14 — P 102
- 116 Fachaufsatz [2-std.]  
E. Kreger  
Do 8-10 — P 107
- 117 - 120 Klausurenkurs für Examenssemester,  
in 4 Kursen [2-std.]
- Kurs A  
N. N.  
Di 12-14 — P 13
  - Kurs B  
S. Beierlein  
Mi 13-15 — P 203
  - Kurs C  
U. Bruhns  
Do 13-15 — P 102
  - Kurs D  
W. Barth  
Fr 10-12 — P 5
- 121 - 122 Fachdidaktik des Englischen,  
in 2 Kursen [2-std.]
- Kurs A  
V. Henn  
Mi 15 s. t.-16.30 — P 102
  - Kurs B  
L. Rüdell  
Mi 17 s. t.-18.30 — P 13

## Allgemeine Sprachwissenschaft

- Einführungsveranstaltung für Studienanfänger, Fach- und Hochschulortwechsler  
W. Bisang  
Di, 30. März 1999, 11-12 — P 12

## Vorlesung

- 151 Einführung in die Semantik [2-std.]  
D. Seelbach  
Di 10-12 — P 110
- 152 Morphologie [2-std.]  
W. Bisang  
Do 13.30-15 — P 104

**Proseminare**

- 153 Einführung in die Linguistik [2-std.]  
*D. Seelbach*  
 Mi 10-12 — P 13  
 vgl. »Tutorien«: Tutorium zum Proseminar:  
 »Einführung in die Linguistik«; s. S. 349
- 154 Einführung in die Morphologie und  
 Wortbildung [2-std.]  
*K. Müllner*  
 Mo 8-10 — P 104
- 155 Generative Syntax I [2-std.]  
*B. Hiegl*  
 Mo 13s. t.-14.30 — P 107

**Seminare**

- 156 Lexikonbasierte Grammatiken und Lexiko-  
 graphie [2-std.]  
*D. Seelbach*  
 Mo 12.30-14 — P 15

- 157 Syntax [2-std.]  
*W. Bisang*  
 Fr 10-12 — P 11
- 158 Sprachwissenschaftliche Themen für Fortge-  
 schrittene [2-std.]  
*W. Bisang*  
 14-tägl.: Fr 12-14 — P 12

**Übungen**

- 159 Sprachstrukturen der Erde [2-std.]  
*W. Bisang*  
 Do 11.30-13 — P 204
- 160 Französisch für Sprach- und Wirtschafts-  
 wissenschaftler [2-std.]  
*K. Müllner*  
 Mo 10-11.30 — P 102
- 161 Lexicon-Grammar und Semantik [2-std.]  
*D. Seelbach*  
 Fr 9-11 — P 208

Tutorien: siehe Kommentiertes Vorlesungsver-  
 zeichnis

**Vergleichende Sprachwissenschaft**

- Einführungsveranstaltung für Studienanfän-  
 ger, Fach- und Hochschulortwechsler  
*W. Bisang*  
 Di, 30. März 1999, 12-13 — P 12

**Vorlesung**

- 162 Morphologie [2-std.]  
*W. Bisang*  
 Do 13.30-15 — P 104

**Proseminare**

- 163 Einführung in die Linguistik [2-std.]  
*D. Seelbach*  
 Mi 10-12 — P 13  
 vgl. »Tutorien«: Tutorium zum Proseminar:  
 »Einführung in die Linguistik«; s. S. 349
- 164 Strukturkurs Japanisch [2-std.]  
*M. Grein*  
 Mo 11 s. t.-12.30 — P 207
- 165 Diathese im Sprachvergleich [2-std.]  
*B. Hiegl*  
 Mi 16.30-18 — P 108
- 166 Einführung in die phonetische Daten-  
 verarbeitung [2-std.]  
*M. Metoui*  
 Mo 12-14 — P 10

- 167 Sprachpathologie und Sprachentwicklungs-  
 verzögerung [2-std.]  
*M. Metoui*  
 Mo 14.30-16 — P 102
- 168 Sprachstrukturen der Erde [2-std.]  
*W. Bisang*  
 Do 11.30-13 — P 204
- 169 Japanische Landeskunde und Geistesge-  
 schichte I(L) [2-std.]  
*M. Grein*  
 Fr 10.30-12 — P 104

**Seminar**

- 170 Syntax [2-std.]  
*W. Bisang*  
 Fr 10-12 — P 11
- 171 Sprachwissenschaftliche Themen für Fortge-  
 schrittene [2-std.; 14-tägig]  
*W. Bisang*  
 Fr 12-14 — P 12

Sprachkurse: siehe »Sprachkurse für Hörer aller  
 Fachbereiche«

Tutorien: siehe Kommentiertes Vorlesungsver-  
 zeichnis

## Sprachen Nordeuropas und des Baltikums

---

Weitere Veranstaltungen innerhalb der Sprachen Nordeuropas und des Baltikums: siehe Kommentiertes Vorlesungsverzeichnis!

- Einführungsveranstaltung für Studienanfänger, Fach- und Hochschulortwechsler  
*Eliasson/Goeze*  
Di, 30. März 1999, 13-14 — P 12

### Vorlesung

- 172 Morphologie  
*W. Bisang*  
Do 13.30-15 — P 104

### Proseminare

- 173 Geschichte und Struktur der ostseefinnischen Sprachen [2-std.]  
*D. Goeze*  
Mi, 15 s. t.-16.30 — P 107

- 174 Sprachstrukturen der Erde [2-std.]  
*W. Bisang*  
Do 11.30-13 — P 204

### Seminar

- 175 Syntax [2-std.]  
*W. Bisang*  
Mo 16-18 — P 204
- 176 Die Auswirkungen der Reformation auf Osteuropa [2-std.]  
*E. Oberländer*  
Di 16-18 — P 15

Sprachkurse: siehe »Sprachkurse für Hörer aller Fachbereiche«

Tutorien: siehe Kommentiertes Vorlesungsverzeichnis

## Iranistik

---

- Es findet keine Einführungsveranstaltung statt. Neueinschreibungen in das Fach Iranistik sind nicht mehr möglich.

- 177 Kolloquium für Promovenden [2-std.]  
*H. Humbach*  
Di 10-12 — 01-576

## Sprachkurse (für Hörer aller Fachbereiche)

---

Hinweis: Die für die Fort- und Weiterbildung von Lehrkräften geeigneten Lehrveranstaltungen sind mit (L) gekennzeichnet.

### Sprachen Nordeuropas und des Baltikums

- 178 Schwedisch II (L) [2-std.]  
*E. Windrath*  
Mo 11.30-13 — P 13
- 179 Schwedisch IV (L) [2-std.]  
*E. Windrath*  
Mo 13.30-15 — P 7
- 180 Schwedisch VI (L) [2-std.]  
*E. Windrath*  
Mo 16-18 — P 110
- 181 Norwegisch II (L) [2-std.]  
*H. Lommel*  
Mo, 8.30-10 — P 103
- 182 Norwegisch IV (L) [2-std.]  
*H. Lommel*  
Di 8.30-10 — P 103
- 183 Norwegisch VI (L) [2-std.]  
*H. Lommel*  
Di 18-20 — P 107

- 184 Dänisch II (L) [2-std.]  
*M. Hastenplug*  
Do 16.30-18 — P 12
- 185 Finnisch II (L) [2-std.]  
*T. Kapanen*  
Di 12-14 — P 107
- 186 Finnisch IV (L) [2-std.]  
*T. Kapanen*  
Di 15s. t.-16.30 — P 106
- 187 Finnisch VI (L) [2-std.]  
*T. Kapanen*  
Di 17s. t.-18.30 — P 12
- 188 Estnisch II (L) [2-std.]  
*D. Goeze*  
Mo 14.30-16 — P 13
- 189 Estnisch IV (L) [2-std.]  
*D. Goeze*  
Mo 18-20 — P 109
- 190 Estnisch VI (L) [2-std.]  
*D. Goeze*  
Mo 16-18 — P 109

- 191 Lettisch II (L) [2-std.]  
*I. Liniņa*  
1. Sitzung: Fr 10s. t.-11.30 — SB II 03-153
- 192 Lettisch IV (L) [2-std.]  
*I. Liniņa*  
1. Sitzung: Fr 12s. t.-13.30 — P 103
- 193 Lettisch VI (L) [2-std.]  
*I. Liniņa*  
1. Sitzung: Fr 14s. t.-15.30 — P 12
- 194 Litauisch II (L) [2-std.]  
*R. Kirsch*  
Mo 18-20 — P 109a

### Sprachen Ost- und Südasiens

- 195 Modernes Chinesisch II (L) [2-std.]  
*Y. Zhu*  
Fr 9.30-11 — P 201
- 196 Modernes Chinesisch IV(L) [2-std.]  
*Y. Zhu*  
Fr 12-14 — P 201
- 197 Thai I, Grammatik und Schrift (L) [2-std.]  
*T. D. Vu/W. Bisang*  
Mi 16.30-18 — P 203

### Projekt Japan-Studien

Weitere Veranstaltungen innerhalb des Projekts Japan-Studien: siehe Kommentiertes Vorlesungsverzeichnis!

- 198 Japanisch I (L) [2-std.]  
*M. Grein*  
Fr 9s. t.-10.30 — P 104
- 199 Japanisch II (L) [2-std.]  
*M. Grein*  
Fr 13-15 — P 104
- 200 Japanisch III (L) [2-std.]  
*E.v.Schlabrendorff*  
Mo 8.30-10 — P 6

- 201 Japanisch IV (L) [2-std.]  
*T. Ishizawa*  
Mo 12s. t.-13.30 — P 205
- 202 Japanisch V (L) [2-std.]  
*K. Wiskamp*  
Mo 13.30-15 — P 205
- 203 Japanisch VI (L) [2-std.]  
*K. Wiskamp*  
Mo 17.30-19 — P 203
- 204 Schriftübungen [2-std.]  
*N.N.*  
Fr 10.30-12 — P 7
- 205 Japanische Landeskunde und Geistesgeschichte I (L) [2-std.]  
*M. Grein*  
Fr 10.30-12 — P 104
- 206 Der japanische Film [2-std.]  
*M. Grein*  
Mo 16-18 — P 204
- 207 Geschichte und Kultur Japans (L) [2-std.]  
*U. Roßmann*  
Fr 8.30-10 — P 109a
- 208 Strukturkurs Japanisch [2-std.]  
*M. Grein*  
Mo 11 s. t.-12.30 — P 207

### Tutorien

- 209 Tutorium zum Proseminar: Einführung in die Linguistik [2-std.]  
*N. N.*  
Do 16.30-18 — P 15

### Zusatzangebot

- 210 Irisch-Gälisch [2-std.]  
Fr 12-14 — P 13
- 211 Einführung in das wissenschaftliche Arbeiten [1-std.]  
Do 11-12 — P 15



## Fachbereich 15: Philologie III

- Postanschrift:  
Fachbereich Philologie III,  
55099 Mainz
  - Besucheranschrift:  
Welderweg 18 (Philosophicum)
  - Dekan: N. N., P Zi. 00-215, Tel. 39-22 46
  - Prodekan: N. N.
  - Dekanat:  
Ursula SCHOLLMAIER, Christel MICHALSKI,
- P Zi. 00-217, Tel. 39-22 46/33 46, Fax 39-46 19,  
[schollma@mail.uni-mainz.de],  
Sprechzeiten Mo-Fr 10-12
  - Frauenbeauftragte:  
PD Dr. Renate BOL, Jakob-Welder-Weg 18,  
P Zi. 03-621, Tel. 39-52 39
  - Vertreterin:  
PD Dr. Claudia MEIER, Binger Str. 26,  
Zi. 03-321, Tel. 39-38 75

### Informationen für Studierende

#### Studienfächer und -abschlußmöglichkeiten sowie Studien-, Prüfungs- und Promotionsordnungen

- Romanische Philologie (Französisch, Italienisch, Portugiesisch, Spanisch):
  - Magister Artium (M.A.), Doppelabschluß Magister Artium der Johannes Gutenberg-Universität und Maîtrise der Université de Bourgogne, Dijon (s. S. 116)  
Die Studienordnungen für das Studium der Fächer Französische Philologie, Italienische Philologie (Italianistik), Spanische Philologie (Hispanistik) und Portugiesische Philologie (Lusitanistik) in den Studiengängen für Magister und Promotion sind in der Seminarbibliothek A erhältlich.  
Die Ordnung für die Zwischenprüfung der Fachbereiche 11-16 und 23 ist in der Seminarbibliothek A erhältlich.  
Die Ordnung für die Magisterprüfung der Fachbereiche 11-16 und 23 ist im Dekanat erhältlich.
  - Promotion (Dr. phil.), die keine Abschlußprüfung voraussetzt  
Die Promotionsordnung der Fachbereiche 11 bis 16 und 23 ist im Dekanat erhältlich.
- Französisch, Italienisch, Spanisch, Portugiesisch:
  - Erste Staatsprüfung für das Lehramt an Gymnasien  
Eine Ausbildung im Vorbereitungsdienst im Fach Portugiesisch (Referendariat) ist in Rheinland-Pfalz nicht möglich.  
Die Ordnung für die Zwischenprüfung der Fachbereiche 11-16 und 23 ist in der Seminarbibliothek A erhältlich.  
Die Studienordnungen für das Studium der Fächer Französisch, Italienisch, Spanisch und Portugiesisch im Studiengang Lehramt an Gymnasien an der Johannes Gutenberg-Universität sind in der Seminarbibliothek A erhältlich.
- Die Landesverordnung über die Erste Staatsprüfung für das Lehramt an Gymnasien liegt zur Einsicht aus: in der Seminarbibliothek A, im Lesesaal der UB und im Prüfungsamt, Johann-Friedrich-von-Pfeiffer-Weg 5. Außerdem ist sie im Buchhandel erhältlich.  
Fachpraktikum für Lehramtsstudierende s. S. 59  
Termine für Anmeldung und Vorbesprechung sind dem Schwarzen Brett zu entnehmen.
- Slavische Philologie (Russisch, Polnisch, Kroatisch/Serbisch, Tschechisch):
  - Magister (M.A.)  
Der Studienplan für das Fach Slavistik (Prüfungsabschluß Magister oder Promotion) ist in Bearbeitung.  
Die Ordnungen der Fachbereiche 11-16 und 23 für die Zwischenprüfung und die Magisterprüfung sind im Dekanat erhältlich.
  - Promotion (Dr. phil.), die eine Abschlußprüfung voraussetzt  
Die Promotionsordnung der Fachbereiche 11 bis 16 und 23 ist im Dekanat erhältlich.
- Russisch:
  - Erste Staatsprüfung für Lehramt an Gymnasien  
Die Studienordnung für das Studium des Faches Russisch im Studiengang Lehramt an Gymnasien an der Johannes Gutenberg-Universität Mainz ist im Institutssekretariat, P Zi. 00-552, erhältlich.  
Die Ordnung für die Zwischenprüfung der Fachbereiche 11-16 und 23 ist im Dekanat erhältlich.  
Die Landesverordnung über die Erste Staatsprüfung für das Lehramt an Gymnasien ist im Buchhandel erhältlich und im Dekanat einsehbar (Kopiervorlage).  
Fachpraktikum für Lehramtsstudierende s. S. 59
  - Prüfungsamt: s. S. 78

- **Polnisch:**
  - Erste Staatsprüfung für Lehramt an Gymnasien  
Eine Ausbildung im Vorbereitungsdienst im Fach Polnisch (Referendariat) ist in Rheinland-Pfalz nicht möglich.  
Die Ordnung für die Zwischenprüfung der Fachbereiche 11-16 und 23 ist im Dekanat erhältlich.  
Die Landesverordnung über die Erste Staatsprüfung für das Lehramt an Gymnasien ist im Buchhandel erhältlich und im Dekanat einsehbar (Kopiervorlage).  
Fachpraktikum für Lehramtsstudierende s. S. 59
  - Prüfungsamt: s. S. 78
- **Lateinische Philologie:**
  - Magister (M.A.); Doppelabschluß Magister Artium der Johannes Gutenberg-Universität und Maîtrise der Université de Bourgogne, Dijon (s. S. 116)  
Die Ordnungen der Fachbereiche 11-16 und 23 für die Zwischenprüfung und die Magisterprüfung sind im Dekanat erhältlich.
  - Promotion (Dr. phil.), die keine Abschlußprüfung voraussetzt  
Die Promotionsordnung der Fachbereiche 11 bis 16 und 23 ist im Dekanat erhältlich.
- **Latein:**
  - Erste Staatsprüfung für Lehramt an Gymnasien  
Die Studienordnung für das Studium des Faches Latein im Studiengang Lehramt an Gymnasien an der Johannes Gutenberg-Universität ist im Institutssekretariat erhältlich.  
Die Ordnung für die Zwischenprüfung der Fachbereiche 11-16 und 23 ist im Dekanat erhältlich.  
Die Landesverordnung über die Erste Staatsprüfung für das Lehramt an Gymnasien ist im Geschäftszimmer und bei den Studienberatern einsehbar (Kopiervorlage).  
Fachpraktikum für Lehramtsstudierende s. S. 59
  - Prüfungsamt: s. S. 78
- **Griechische Philologie:**
  - Magister (M.A.)  
Die Ordnungen der Fachbereiche 11-16 und 23 für die Zwischenprüfung und die Magisterprüfung sind im Dekanat erhältlich.
  - Promotion (Dr. phil.), die keine Abschlußprüfung voraussetzt  
Die Promotionsordnung der Fachbereiche 11 bis 16 und 23 ist im Dekanat erhältlich.
- **Griechisch**
  - Erste Staatsprüfung für Lehramt an Gymnasien  
Die Studienordnung für das Studium des Faches Griechisch im Studiengang Lehramt an Gymnasien an der Johannes Gutenberg-Universität Mainz ist im Institutssekretariat erhältlich.  
Die Ordnung für die Zwischenprüfung der Fachbereiche 11-16 und 23 ist im Dekanat erhältlich.  
Die Landesverordnung über die Erste Staatsprüfung für das Lehramt an Gymnasien ist im Geschäftszimmer und bei den Studienberatern einsehbar (Kopiervorlage).  
Fachpraktikum für Lehramtsstudierende s. S. 59
  - Prüfungsamt: s. S. 78
- **Klassische Archäologie:**
  - Magister (M.A.)  
Der Kultusminister hat auf Antrag des Fachbereichs auf Erlaß einer Studienordnung verzichtet.  
Die Ordnungen der Fachbereiche 11-16 und 23 für die Zwischenprüfung und die Magisterprüfung sind im Dekanat erhältlich.
  - Promotion (Dr. phil.), die keine Abschlußprüfung voraussetzt  
Die Promotionsordnung der Fachbereiche 11 bis 16 und 23 ist im Dekanat erhältlich.
- **Kunstgeschichte:**
  - Magister (M. A.); Nebenfach: Doppelabschluß Magister Artium der Johannes Gutenberg-Universität und Maîtrise der Université de Bourgogne, Dijon (s. S. 116)  
Der Studienplan für das Fach Kunstgeschichte ist im Sekretariat, Binger Straße 26, erhältlich.  
Die Ordnungen der Fachbereiche 11-16 und 23 für die Zwischenprüfung und die Magisterprüfung sind im Dekanat erhältlich.
  - Promotion (Dr. phil.), die keine Abschlußprüfung voraussetzt  
Die Promotionsordnung der Fachbereiche 11 bis 16 und 23 ist im Dekanat erhältlich.
- **Christliche Archäologie und Byzantinische Kunstgeschichte:**
  - Magister (M.A.); Nebenfach: Doppelabschluß Magister Artium der Johannes Gutenberg-Universität und Maîtrise der Université de Bourgogne, Dijon (s. S. 116)  
Die Studienordnung für das Studium des Faches Christliche Archäologie und Byzantinische Kunstgeschichte ist im Institutssekretariat erhältlich.  
Die Ordnungen der Fachbereiche 11-16 und 23 für die Zwischenprüfung und die Magisterprüfung sind im Dekanat erhältlich.

- Promotion (Dr. phil.), die keine Abschlußprüfung voraussetzt  
Die Promotionsordnung der Fachbereiche 11 bis 16 und 23 ist im Dekanat erhältlich.
- Islamische Philologie, Islamkunde, Semitistik, Turkologie:
  - Magister (M.A.)  
Der Kultusminister hat auf Antrag des Fachbereichs auf Erlaß der Studienordnung verzichtet. Die Ordnungen der Fachbereiche 11-16 und 23 für die Zwischenprüfung und die Magisterprüfung sind im Dekanat erhältlich.
  - Promotion (Dr. phil.), die keine Abschlußprüfung voraussetzt  
Die Promotionsordnung der Fachbereiche 11 bis 16 und 23 ist im Dekanat erhältlich.
- Indologie:
  - Magister (M.A.)  
Der Kultusminister hat auf Antrag des Fachbereichs auf Erlaß der Studienordnung verzichtet. Die Ordnungen der Fachbereiche 11-16 und 23 für die Zwischenprüfung und die Magisterprüfung sind im Dekanat erhältlich.
  - Promotion (Dr. phil.), die keine Abschlußprüfung voraussetzt  
Die Promotionsordnung der Fachbereiche 11 bis 16 und 23 ist im Dekanat erhältlich.
- Ägyptologie:
  - Magister (M.A.); Studienrichtung »Vorderasiatische Archäologie« im Nebenfach Magister möglich  
Der Kultusminister hat auf Antrag des Fachbereichs auf Erlaß der Studienordnung verzichtet. Die Ordnungen der Fachbereiche 11-16 und 23 für die Zwischenprüfung und die Magisterprüfung sind im Dekanat erhältlich.
  - Promotion (Dr. phil.), die keine Abschlußprüfung voraussetzt  
Die Promotionsordnung der Fachbereiche 11 bis 16 und 23 ist im Dekanat erhältlich.
- Kunstgeschichte/Christliche Archäologie und Byzantinische Kunstgeschichte:  
Montag, 29. März 1999, 17-18, P 2
- Orientkunde:  
Mittwoch, 8. April 1999, 12-13,  
PR 00-112/00-116, Welderweg 20
- Indologie:  
Mittwoch, 8. April 1999, 11-12,  
Bibliothek des Instituts für Indologie
- Ägyptologie:  
Donnerstag, 1. April 1999, 9-10, P 15

## Studienfachberatung

### ROMANISCHE PHILOLOGIE

- Besucheranschrift: Jakob-Welder-Weg 18  
BLASER, P Zi. 01-558, Tel. 39-35 28;  
CESSI, P Zi. 01-542, Tel. 39-44 39;  
DAMBLEMONT, P Zi. 01-546, Tel. 39-26 51;  
DÖRR, P Bibl., Zi. 02-714, Tel. 39-21 95;  
DUFEU, P Zi. 01-546, Tel. 39-26 51;  
DUMONTET, P Zi. 02-554, Tel. 39-33 97;  
LUSTIG, P Zi. 02-555, Tel. 39-24 32;  
SILVA-BRUMMEL, P Zi. 01-555, Tel. 39-51 17;
- in der vorlesungsfreien Zeit vom 1. bis 26. März 1999:
    - Französisch (Allgemeines/Proseminare):  
DAMBLEMONT, Mi 10.30-12.30;  
DÖRR, Mo 10-12
    - Französisch (Sprachpraxis):  
DUMONTET, Do 10-12
    - Spanisch: BLASER, Mi 10-12
    - Italienisch: CESSI, Do 10-12
    - Portugiesisch: SILVA-BRUMMEL, Mi 10-11
  - in der Studieneinführungswoche vom 29. März bis 1. April 1999:
    - Französisch:  
DAMBLEMONT, Mi 11-13  
DUFEU, Mi 11-13
    - Spanisch: BLASER, Mi 11-13
    - Italienisch: BOSOLD, Mi 11-13
    - Portugiesisch:  
SILVA-BRUMMEL, Mi 11-12
  - in der Vorlesungszeit vom 6. April bis 9. Juli 1999:
    - Französisch (Allgemeines/Proseminare):  
DAMBLEMONT, Mi 10.30-12.30;  
DÖRR, Di 10-11 u. Mi 10-11
    - Französisch (Sprachpraxis):  
DUMONTET, Di 11-12 u. Do 11-12
    - Spanisch: BLASER, Di 16-17, Fr. 11-12
    - Italienisch: CESSI, Di 14-15, Mi 9-10
    - Portugiesisch:  
SILVA-BRUMMEL, Mo, Mi 14.30-15.15
  - in der vorlesungsfreien Zeit vom 12. Juli bis 30. September 1999:

## Einführungsveranstaltungen für Studienanfänger, Fach- und Hochschulortwechsler

- Romanische Philologie:  
Mittwoch, 31. März 1999, 9-11, P 1
- Russisch/Slavische Philologie:  
Mittwoch, 31. März 1999, 10-12, P 15
- Klassische Philologie:  
Donnerstag, 1. April 1999, 9-11, P 206
- Klassische Archäologie:  
Mittwoch, 31. März 1999, 11-13, P 3

- Französisch (Allgemeines/Proseminare):  
DAMBLEMONT, Mi 10.30-12.30;  
DÖRR, Mo 10-12
- Französisch (Sprachpraxis):  
DUMONTET, Do 10-12
- Spanisch: LUSTIG, Di 15-17;  
BLASER, Mi 10-12
- Italienisch: CESSI, Do 10-12
- Portugiesisch:  
SILVA-BRUMMEL, Mi 10-11

## SLAVISCHE PHILOLOGIE

Besucheranschrift: Welderweg 18

Dr. H. MATUSCHEK, Mainzer Polonicum,

Friedrich-von-Pfeiffer-Weg 3,

Zi. 03-131, Tel. 39-51 09;

R. GOLDT, P Zi. 00-732, Tel. 39-21 87;

U. LANGE, P Zi. 00-528, Tel. 39-28 06;

R. RITSCHEL, P Zi. 00-542, Tel. 39-28 08;

- in der vorlesungsfreien Zeit vom 1. bis 26. März 1999:

GOLDT, Mo 10-12;

U. LANGE, n. tel. V.

- in der Studieneinführungswoche vom 29. März bis 1. April 1999:

GOLDT, Mo 10-12;

LANGE, Mi 11-12

- in der Vorlesungszeit vom 6. April bis 9. Juli 1999:

GOLDT, Mo 10-12;

LANGE, Do 11-12;

RITSCHEL, PALME, MATUSCHEK, n. tel. V.

- in der vorlesungsfreien Zeit vom 12. Juli bis 30. September 1999:

GOLDT, LANGE, MATUSCHEK, PALME, n. tel. V.

## KLASSISCHE PHILOLOGIE:

## GRIECHISCH, LATEIN

Besucheranschrift: Jakob-Welder-Weg 18

Dr. S. FÖLLINGER, P Zi. 03-567, Tel. 39-31 40;

Dr. M. GIESCHE, P Zi. 03-558, Tel. 39-27 87;

Prof. Dr. D. MÜLLER, P Zi. 03-566, Tel. 39-26 65;

PD Dr. C. PIETSCH, P Zi. 03-555, Tel. 39-27 84;

Dr. U. REINHARDT, P Zi. 03-558, Tel. 39-27 87;

- in der vorlesungsfreien Zeit vom 1. bis 26. März 1999:

FÖLLINGER, PIETSCH, n. tel. V.

- in der Studieneinführungswoche vom 29. März bis 1. April 1999:

FÖLLINGER, Mi 10-11 und n. V.,

PIETSCH, Di 15-16 und n. V.

- in der Vorlesungszeit vom 6. April bis 9. Juli 1999:

FÖLLINGER, Mi 10-11 und n. V.,

GIESCHE, Do 10-12,

MÜLLER, Do 10-11,

PIETSCH, Di 15-16 und n. V.,

REINHARDT, Mi 9-10

- 12. Juli bis 30. September 1999:

FÖLLINGER, PIETSCH, n. tel. V.

## KLASSISCHE ARCHÄOLOGIE

Besucheranschrift: Welderweg 18

PD Dr. R. BOL, P Zi 03-621, Tel. 39-52 39

- in der vorlesungsfreien Zeit vom 1. bis 26. März 1999: n. tel. V.

- in der Studieneinführungswoche vom 29. März bis 1. April 1999: Mi 10-11

- in der Vorlesungszeit vom 6. April bis 9. Juli 1999: Di 10-12

- in der vorlesungsfreien Zeit vom 12. Juli bis 30. September 1999: n. tel. V.

KUNSTGESCHICHTE, CHRISTLICHE  
ARCHÄOLOGIE UND BYZANTINISCHE  
KUNSTGESCHICHTE

Besucheranschrift: Binger Straße 26

M. BERGMANN-GAADT M. A.,

Zi. 01-302, Tel. 39-28 95;

Dr. K. KAPPEL, Zi. 03 326, Tel. 39-28 95;

PD Dr. phil. habil. C. MEIER,

Zi. 03 321, Tel. 39-38 75;

A. THIEL M. A., Zi. 01 330, Tel. 39-43 98;

S. WÜRFEL M. A., Zi. 01-302, Tel. 39-28 95

- in der vorlesungsfreien Zeit vom 1. bis 26. März 1999: s. Aushang und n. tel. V.

- in der Studieneinführungswoche vom 29. März bis 1. April 1999: s. Aushang und n. tel. V.

- in der Vorlesungszeit vom 6. April bis 9. Juli 1999: Mo 9-12, Do 11-13 u. 14-16, Fr 13-15

- in der vorlesungsfreien Zeit vom 12. Juli bis 30. September 1999: s. Aushang und n. tel. V.

ISLAMISCHE PHILOLOGIE, ISLAMKUNDE,  
SEMITISTIK, TURKOLOGIE

Besucheranschrift: Welderweg 20

Linde JOST M.A., R 00-111, Tel. 39-44 51;

Dr. Astrid MENZ M.A., R 02-116, Tel. 39-27 79

- in der vorlesungsfreien Zeit vom 1. bis 26. März 1999: n. tel. V.

- in der Studieneinführungswoche vom 29. März bis 1. April 1999: n. tel. V.

- in der Vorlesungszeit vom 6. April bis 9. Juli 1999: n. tel. V.

- in der vorlesungsfreien Zeit vom 12. Juli bis 30. September 1999: n. tel. V.

## INDOLOGIE

Besucheranschrift: Friedrich-von-Pfeiffer-Weg 5

H. MICHAEL M. A., Tel. 39-56 11;

C. SEEMANN M.A., Tel. 39-55 10

- in der vorlesungsfreien Zeit vom 1. bis 26. März 1999: n. tel. V.
- in der Studieneinführungswoche vom 29. März bis 1. April 1999: n. tel. V.
- in der Vorlesungszeit vom 6. April bis 9. Juli 1999: n. tel. V.
- in der vorlesungsfreien Zeit vom 12. Juli bis 30. September 1999: n. tel. V.

#### ÄGYPTOLOGIE

Besucheranschrift: Friedrich-von-Pfeiffer-Weg 5  
Univ.-Prof. Dr. U. VERHOEVEN-VAN ELSBERGEN,  
Zi. 01-105, Tel. 39-50 05,

Univ.-Prof. Dr. E. A. BRAUN,  
Zi 03-192, Tel. 39-39 94

(Studienrichtung: Vorderasiatische Archäologie)

- in der vorlesungsfreien Zeit vom 1. bis 26. März 1999: n. tel. V.
- in der Studieneinführungswoche vom 29. März bis 1. April 1999: n. tel. V.
- in der Vorlesungszeit vom 6. April bis 9. Juli 1999: n. tel. V.
- in der vorlesungsfreien Zeit vom 12. Juli bis 30. September 1999: n. tel. V.

#### Vertrauensdozenten für ausländische Studierende

- Französisch:  
Univ.-Prof. Dr. phil. Bruno STAIB,  
Welderweg 18, Philosophicum, P Zi 02-543,  
Tel. 39-47 82, Sprechzeiten Di 14-16
- Spanisch:  
Univ.-Prof. Dr. phil. Dieter JANIK,  
Welderweg 18, Philosophicum, P Zi 02-553,  
Tel. 39-44 45, Sprechzeiten Di 11-12
- Italienisch:  
Univ.-Prof. Dr. phil. Klaus LEY,  
Welderweg 18, Philosophicum, P Zi 01-551,  
Tel. 39-29 86, Sprechzeiten Mi 15-16
- Portugiesisch:  
Univ.-Prof. Dr. Eberhard GEISLER,  
Welderweg 18, Philosophicum, P Zi 02-542,  
Tel. 39-51 17, Sprechzeiten Do 10-11
- Slavistik:  
Dr. phil. Branka PALME,  
Welderweg 18, Philosophicum, P Zi. 00-542,  
Tel. 39-28 08, Sprechzeiten n. V.
- Klassische Philologie:  
Univ.-Prof. Dr. phil. Klaus SALLMANN,  
Welderweg 18, Philosophicum, Tel. 39-23 35
- Klassische Archäologie:  
PD Dr. Renate BOL,

Welderweg 18, Philosophicum, P Zi 03-621,  
Tel. 39-52 39, Sprechzeiten n. V.

- Kunstgeschichte/Christliche Archäologie und Byzantinische Kunstgeschichte:  
PD Dr. phil. habil. Claudia MEIER,  
Institut für Kunstgeschichte, Binger Str. 26,  
Zi. 03-321, Tel. 39-38 75, Sprechzeiten Do 11-13
- Orientkunde:  
Univ.-Prof. Dr. phil. Helga VENZLAFF,  
Welderweg 20, R 00-125, Tel. 39-27 80/44 50,  
Sprechzeiten Mi 10-12
- Indologie:  
Univ.-Prof. Dr. Konrad MEISIG, Pfeifferweg 5,  
Tel. 39-44 52, Sprechzeiten n. V.
- Ägyptologie:  
Univ.-Prof. Dr. Ursula VERHOEVEN-VAN ELSBERGEN,  
Friedrich-von-Pfeiffer-Weg 5,  
Zi. 01-105, Tel. 39-50 05, Sprechzeiten n. V.

#### Kommentar zu den Lehrveranstaltungen

- Romanistik: Kommentiertes Vorlesungsverzeichnis liegt Anfang Februar 1999 vor; erhältlich in der Bibliothek A des Romanischen Seminars. Schutzgebühr 1,- DM.
- Slavistik, Russistik: Kommentiertes Vorlesungsverzeichnis ist im Sekretariat, P Zi. 00-552, erhältlich.
- Griechisch und Latein: Kommentar ist erhältlich ab dem 8. Februar 1999 in der Seminarbibliothek (P R 03-712) oder P Zi. 03-575.
- Klassische Archäologie: Kommentiertes Vorlesungsverzeichnis der Fachschaft ist erhältlich Mitte Februar 1999 in der Institutsbibliothek, Zi 03-612. Schutzgebühr ca. 1,- DM.
- Ägyptologie und Vorderasiatische Archäologie: Kommentiertes Vorlesungsverzeichnis der Fachschaft ist erhältlich ab Anfang April 1999 im Geschäftszimmer, Zi. 01-106.
- Kunstgeschichte, Christliche Archäologie und Byzantinische Kunstgeschichte: Kommentiertes Vorlesungsverzeichnis der Fachschaft ist vor Semesterbeginn in der Institutsbibliothek, Zi. 02-301, erhältlich.

#### Anschrift der Fachschaften

- Romanistik:  
Welderweg 18 (Philosophicum), P Zi. 02-538,  
Tel. 39-31 74, 55099 Mainz
- Slavistik:  
Welderweg 18 (Philosophicum),  
55099 Mainz

- **Klassische Philologie:**  
Welderweg 18 (Philosophicum),  
P Zi 00-218, Tel. 39-40 88, 55099 Mainz
- **Klassische Archäologie:**  
Welderweg 18 (Philosophicum),  
P Zi 00-218, 55099 Mainz
- **Kunstgeschichte, Christliche Archäologie und Byzantinische Kunstgeschichte:**  
Binger Straße 26, 55122 Mainz
- **Orientkunde:**  
Im Studiengang Orientkunde existiert derzeit keine Fachschaft
- **Indologie:**  
Friedrich-von-Pfeiffer-Weg 5,  
55099 Mainz
- **Ägyptologie:**  
Friedrich-von-Pfeiffer-Weg 5,  
II. OG, 55099 Mainz

### Hinweis für Studierende

#### STUDIENGANG ROMANISTIK

Alle neu immatrikulierten Studierenden für das Fach Romanistik werden gebeten, sich eine Seminarmitgliedskarte unter Vorlage des Studienbuchs und zweier Paßfotos ausstellen zu lassen

(Zi. 02-536, Mo-Do 9.30 bis 11.30). Verlängerung der Seminarkarten für die bereits eingeschriebenen Studierenden unter Vorlage des Computerabschnitts und Angabe eventueller Anschriftenänderungen vom Mo, 29. März bis Do, 1. April 1999, 9.30-12.30 (Eingang zum Zeitschriftenmagazin des Romanischen Seminars). Nachzügler: Mi 14. April 1999, 9.30-12.30; Mi 28. April 1999, 14.30-16.30 (Eingang zum Zeitschriftenmagazin). Die genannten Termine sind unbedingt einzuhalten. Die Erstimmatrikulierten werden gebeten, sich die »Erläuterungen zu den Lehrveranstaltungen« in jedem Fall vor der Einführungsveranstaltung zu besorgen (in der Bibliothek A des Romanischen Seminars bzw. am Mi 31. März 1999 ab 8.45 vor P 1). Studienordnungen und Informationsblätter sind in der Bibliothek des Romanischen Seminars erhältlich.

#### STUDIENGANG RUSSISCH, SLAVISCHE PHILOLOGIE

Anmeldungen zu den Lehrveranstaltungen vor Beginn des Semesters. Auskünfte, Informationsblätter, Studienordnungen und Seminarkarten sind im Sekretariat (P Zi. 00-552) erhältlich.

### Wissenschaftliche Einrichtungen

Integrierte wissenschaftliche Einrichtungen mit eigener Leitung, ohne eigene Verwaltung.

#### Romanisches Seminar

- **Besucheranschrift:**  
Jakob-Welder-Weg 18 (Philosophicum)  
Fax: 39-30 76  
[romanistik@uni-mainz.de]  
<http://www.romanistik.uni-mainz.de>
- **Leitung:**  
Univ.-Prof. Dr. K. LEY, Tel. 39-22 49
- **Sekretariat:**  
Katrin MELZER-VOIGT (Geschäftszimmer),  
Tel. 39-22 49, P Zi. 02-547,  
[melzer@mail.uni-mainz.de],  
Ursula SIMAEI, Tel. 39-28 16, P Zi. 02-536,  
[simaei@mail.uni-mainz.de],  
Claude BUSCKE, Tel. 39-34 10, P Zi. 02-548,  
[buscke@mzdmza.zdv.uni-mainz.de],  
Vera SCHLICK, Tel. 39-47 83, P Zi. 02-537,  
[schlick@mail.uni-mainz.de],  
Irmtraud VOGEL, Tel. 39-47 84, Bibliothek A 1,  
P Zi. 02-716, [ivogel@mail.uni-mainz.de]
- **Universitätsprofessoren:**  
Dr. R. ANDRIANNE (emeritiert), Tel. 39-34 10,  
Dr. E. GEISLER, Tel. 39-26 50/47 83,  
Dr. Dr. h.c. D. JANIK, Tel. 39-44 45-47 84,

- Dr. H. KRÖLL (emeritiert), Tel. 39-28 16,  
Dr. K. LEY, Tel. 39-29 86/47 84,  
Dr. H. T. SIEPE (beurlaubt), Tel. 39-29 87/34 10,  
Fax 39-40 57,  
Dr. B. STAIB, Tel. 39-47 82,  
Dr. B. WEHR (beurlaubt), Tel. 39-44 42/34 10,  
Fax 39-40 57
- **Habilitierte Bedienstete:**  
Dr. P. DE BERNARDO STEMPEL,  
Dr. M. SCOTTI-ROSIN
- **Wiss. Assistentin:**  
Dr. C. MUNDT-ESPIN, Tel. 39-55 05
- **Wiss. Mitarbeiter:**  
Dr. J. BLASER, B. BOSOLD, Dr. V. CESSI, Dr. G. DAMBLEMONT, G. DÖRR, B. DUFEU, Dr. D. DUMONTET, C. FORTE, A. KLUMP, S. LANG, Dr. W. LUSTIG, Dr. K. SEMSCH, Dr. M. F. SILVA-BRUMMEL, Dr. H. THOMASSEN, Dr. I. WEISS DE SENG
- **Lektor (Instituto Camões):**  
Dr. L. J. CAETANO DA ROSA, Tel. 39-55 04
- **Bibliothek des Romanischen Seminars:**  
P Zi. 02-712, Mo-Do 9-17, Fr 9-15.30  
(evtl. zusätzliche Öffnungszeiten und Öffnungszeiten in der vorlesungsfreien Zeit gemäß Aus-

hang im Romanischen Seminar), Tel. 39-28 18 (Bibl. A), Tel. 39-47 85 (Bibl. B).  
Dipl.-BW. G. WENZEL-NASS, [wenzel@mail.uni-mainz.de], E. MÜSCH, I. NERZIC, Tel. 39-28 18, G. DÖRR, Tel. 39-21 95

### Institut für Slavistik

- Besucheranschrift:  
Welderweg 18 (Philosophicum)
- Geschäftsführung:  
Univ.-Prof. Dr. B. SCHULTZE, Tel. 39-28 07
- Sekretariat:  
A. BALBACH, Ewa MAKARCZYK-SCHUSTER  
M. A., P Zi. 00-552, Tel. 39-28 07, Fax 39-47 09,  
Monika PANITZ (Mainzer Polonicum),  
Tel. 39-49 89/51 01, Fax: 39-51 01
- Universitätsprofessoren:  
Dr. W. GIRKE, Tel. 39-21 86,  
Dr. F. GÖBLER, Tel. 39-39 08,  
Dr. B. SCHULTZE, Tel. 39-49 89
- Außerplanmäßiger Professor:  
Dr. habil. J. MEICHEL
- Wiss. Mitarbeiter:  
I. DERECKA-WEBER, Dr. R. GOLDT, U. LAN-  
GE, M. MASKALA, Akad. Rat Dr. H. MATU-  
SCHEK, Dr. B. PALME, Dr. U. PATZKE, R. RIT-  
SCHEL, A. WILHELM
- Institutsbibliothek Slavistik und Osteuropäische  
Geschichte:  
P Zi. 00-718, Mo-Do 9-16.30, Fr 9-14,  
Tel. 39-28 15

### Mainzer Polonicum

- Besucheranschrift:  
Friedrich-von-Pfeiffer-Weg 3,  
Tel. 39-49 89, Fax 39-51 01
- Wissenschaftliche Leitung:  
Univ.-Prof. Dr. B. SCHULTZE,  
Tel. 39-49 89/51 01
- Organisation:  
Dr. H. MATUSCHEK, Tel. 39-51 09
- Sekretariat:  
Monika PANITZ, Tel. 39-49 89,  
Sprechstd. Mo-Fr 9-13

### Seminar für Klassische Philologie

- Besucheranschrift:  
Jakob-Welder-Weg 18 (Philosophicum)
- Leitung:  
Univ.-Prof. Dr. J. ALTHOFF, Tel. 39-21 16
- Sekretariat: Käthe HEINTZ (Geschäftszimmer),  
P Zi. 03-575, Tel. 39-23 35, Fax 39-47 97,  
[kheintz@mail.uni-mainz.de]

- Universitätsprofessoren:  
Dr. J. BLÄNSDORF, Tel. 39-26 14,  
Dr. W. NICOLAI (pensioniert), Tel. 39-23 35,  
Dr. K. SALLMANN, Tel. 39-27 85,  
Dr. A. SPIRA (pensioniert), Tel. 39-23 35,  
Dr. A. WLOSOK (emeritiert), Tel. 39-22 35
- Außerplanmäßiger Professor:  
Dr. D. MÜLLER, Tel. 39-26 65
- Hochschuldozent auf Zeit:  
PD Dr. C. PIETSCH
- Wiss. Mitarbeiter:  
Dr. S. FÖLLINGER, Dr. M. GIESCHE,  
Dr. U. REINHARDT, Akad. Dir.
- Seminarbibliothek:  
Bibl.-OInsp. A. HAUBRICH, E. LIPPOK,  
Tel. 39-52 40; [haubrich@ub1.ub.uni-mainz.de],  
PR 03-712, Mo-Fr 10-14 u. n. V., in der vorle-  
sungsfreien Zeit gemäß Aushang

### Institut für Klassische Archäologie

- Besucheranschrift:  
Jakob-Welder-Weg 18 (Philosophicum)
- Leitung:  
Univ.-Prof. Dr. D. KREIKENBOM, Tel. 39-27 54
- Geschäftszimmer:  
Dr. Patrick SCHOLLMAYER, P Zi 03-613, Tel.  
39-27 53, Fax 39-30 73, [schollme@mail.uni-  
mainz.de]
- Universitätsprofessoren:  
Dr. R. FLEISCHER, Tel. 39-27 54,  
Dr. A. LEIBUNDGUT-MAYE (pensioniert),  
Tel. 39-27 53,  
Dr. G. HAFNER (a. D.), Tel. 39-21 74
- Habilitierte Bedienstete:  
PD Dr. R. BOL, Tel. 39-52 39
- Wiss. Assistent:  
Dr. K. JUNKER, Tel. 39-22 20
- Nichtbedienstete außerplanmäßige Professorin:  
Dr. U. HÖCKMANN, Tel. 39-27 53
- Institutsbibliothek: P Zi 03-612, Mo-Fr 9-17
- Fotolabor:  
Angelika SCHURZIG, Tel. 39-34 23

### Institut für Kunstgeschichte mit Arbeitsbereich Christliche Archäologie und Byzantinische Kunstgeschichte

- Besucheranschrift: Binger Straße 26
- Leitung: Univ.-Prof. Dr. D. VON WINTERFELD,  
Tel. 39-43 97
- Sekretariat: N. N., Tel. 39-22 58, Fax 32-01 16
- Universitätsprofessoren:  
Dr. H. BIERMANN (pensioniert),  
Dr. M. BRINGMANN, Tel. 39-43 99,

- Dr. R. HAMANN-MACLEAN (emeritiert),  
 Dr. U. PESCHLOW, Tel. 39-43 98,  
 Dr. E. SCHRÖTER, Tel. 39-38 75,  
 Dr. D. VON WINTERFELD, Tel. 39-43 97
- Habilitierte Bedienstete:  
 Akad. Oberrätin PD Dr. C. MEIER  
 Akad. Direktor Prof. Dr. H.-J. IMIELA (pensioniert)
  - Nichtbedienstete Habilitierte:  
 PD Dr. phil. habil. W. BRÖNNER  
 PD Dr. phil. habil. B. KURMANN-SCHWARZ
  - Wiss. Assistenten:  
 Dr. U. ENGEL (beurlaubt), Dr. K. KAPPEL
  - Wissenschaftlicher Mitarbeiter:  
 M. BERGMANN-GAADT M.A., A. THIEL M.A.,  
 S. WÜRFEL M.A.
  - Institutsbibliothek:  
 M. STEINBRENNER, Tel. 39-22 58;  
 Binger Straße 26, 2. Stock, Mo-Do 9-17, Fr 9-16,  
 Öffnungszeiten in der vorlesungsfreien Zeit ge-  
 gemäß Aushang
  - Fotolabor: M. GRÄWE, B. DREIS, Tel. 39-22 58

### Seminar für Orientkunde

- Besucheranschrift:  
 Jakob-Welder-Weg 20
- Leitung: Univ.-Prof. Dr. M. KROPP,  
 Tel. 39-27 80/41 85, Fax 39-43 80
- Sekretariat:  
 Monika HAEUSSER, R 00-126, Tel. 39-27 80,  
 Dorothea WINTERLING, R 02-116, Tel. 39-27 79
- Universitätsprofessoren:  
 Dr. J. BENZING (emeritiert),  
 Dr. H. HORST (pensioniert),  
 Dr. L. JOHANSON, Tel. 39-34 00,  
 Dr. M. KROPP, Tel. 39-41 85,  
 Dr. H. VENZLAFF, Tel. 39-44 50
- Wiss. Mitarbeiter:  
 Dr. C. BULUT M.A., L. JOST M.A.,  
 Dr. H. KANDLER, Dr. F. KIRAL M. A.,  
 Dr. A. MENZ M.A., Dr. F.-C. MUTH,  
 Dr. M. RASHED, Dipl.-Übers., Dr. R. RICHTER,
- Seminarbibliothek:  
 Tel. 39-38 81, gemäß Aushang

### Institut für Indologie

- Besucheranschrift:  
 Friedrich-von-Pfeiffer-Weg 5,  
 [instindo@goofy.zdv.uni-mainz.de],

<http://www.uni-mainz.de/FB/Philologie-III/Indologie>

- Leitung: Univ.-Prof. Dr. K. MEISIG, Tel. 39-44 52,  
 Fax 39-44 52, [meisig@goofy.zdv.uni-mainz.de]
- Sekretariat: Dr. Dieter BACK, Tel. 39-26 47,  
 Fax 39-45 82, [back@goofy.zdv.uni-mainz.de]
- Universitätsprofessoren:  
 Dr. K. MEISIG, Dr. Dr. h.c. G. BUDDRUS  
 (emeritiert), Tel. 39-44 52
- Nichtbedienstete Habilitierte:  
 PD Dr. A. Degener, Tel. 39-44 53
- Wiss. Mitarbeiter: H. MICHAEL M. A.,  
 C. SEEMANN M.A.
- Seminarbibliothek Indologie:  
 Pfeifferweg 5, EG links, Tel. 39-56 11,  
 Öffnungszeiten gemäß Aushang

### Institut für Ägyptologie

- Besucheranschrift:  
 Friedrich-von-Pfeiffer-Weg 5
  - Leitung: Univ.-Prof. Dr. U. VERHOEVEN-VAN  
 ELSBERGEN,  
 Zi. 01-105, Tel. 39-50 05, Fax 39-54 09
  - Sekretariat: Ruth THIES, Zi. 01-106,  
 Tel. 39-24 38, Fax 39-54 09
  - Universitätsprofessor:  
 Dr. R. GUNDLACH (pensioniert), Zi. 03-191,  
 Tel. 39-31 81
  - Nichtbediensteter Habilitierter:  
 PD Dr. T. VON DER WAY, Tel. 39-24 38
  - Wiss. Mitarbeiterin:  
 B. HOFMANN M.A.
  - Institutsbibliothek Ägyptologie: Friedrich-von-  
 Pfeiffer-Weg 5, II. OG, App. 38 06 und 44 54,  
 gemäß Aushang
  - Diathek/Arbeitsraum: Friedrich-von-Pfeiffer-  
 Weg 5, II. OG, App. 38 06
- STUDIENRICHTUNG VORDERASIATISCHE  
 ARCHÄOLOGIE
- Universitätsprofessorin:  
 Dr. E. A. BRAUN, Zi. 03-192, Tel. 39-39 94
  - Institutsbibliothek Vorderasiatische Archäolo-  
 gie: Friedrich-von-Pfeiffer-Weg 5, III. OG,  
 Zi. 03-192, Tel. 39-39 94, gemäß Aushang

### Religionswissenschaft des Hellenismus

- Besucheranschrift: Pfeifferweg 12
- Univ.-Prof. Dr. D. ZELLER, Pfeifferweg 12, Tel.  
 39-52 20, [dzeller@mail.uni-mainz.de]



## Personalteil

### Bedienstete der Universität

#### Universitätsprofessoren auf Lebenszeit

- ALTHOFF, Jochen, Dr. phil., *Klassische Philologie*, P Zi. 03-582, Tel. 39-21 16, [jalthoff@mail.uni-mainz.de], Sprechstd. Do 12-13. Privat: Selztalstr. 44, 55218 Ingelheim, Tel. (0 61 32) 43 19 95
- ANDRIANNE, René, Dr. phil. (emeritiert), *Französische Literaturgeschichte*, Sprechstd. n. V. Privat: Rue de Beyseghem 218, B-1120 Brüssel, Tel. 0032-2/268 4876
- BENZING, Johannes, Dr. phil. (emeritiert), *Islamische Philologie und Islamkunde*
- BIERMANN, Hartmut, Dr. phil. (pensioniert), *Mittlere und neuere Kunstgeschichte*, Sprechstd. n. V. Privat: Bebelstr. 45a, 55128 Mainz, Tel. 36 93 58
- BLÄNSDORF, Jürgen, Dr. phil., *Klassische Philologie*, P Zi. 03-585, Tel. 39-26 14, [blaensdo@mail.uni-mainz.de], Sprechstd. Mi 11-12. Privat: Am Römerberg 1c, 55270 Essenheim, Tel. (0 61 36) 8 98 12
- BRAUN, Eva Andrea, Dr. phil., *Vorderasiatische Archäologie*, Friedrich-von-Pfeiffer-Weg 5, Zi. 03-192, Tel. 39-39 94, Sprechstd. n. V. Privat: Ditmarstr. 19, 60487 Frankfurt, Tel. (0 69) 7 07 21 14
- BRINGMANN, Michael, Dr. phil., *Mittlere und neuere Kunstgeschichte*, Zi. 01 322, Tel. 39-43 99, Sprechstd. Do 9-10.30
- BUDDRUS, Georg, Dr. phil., Dr. h. c. (emeritiert), *Indologie*. Privat: Am Judensand 45, 55122 Mainz, Tel. 32 05 00
- FLEISCHER, Robert, Dr. phil., *Klassische Archäologie*, P Zi. 03-617, Tel. 39-25 87, Sprechstd. Di 11-12. Privat: Südring 20, 55128 Mainz, Tel. 36 59 12
- GEISLER, Eberhard, Dr. phil., *Romanische Philologie*, Tel. 39-26 50, [geisler@mail.uni-mainz.de], Sprechstd. Do 10-11.30. Privat: Kesselbacher Str. 6, 65510 Idstein, Tel. (0 61 26) 9 14 76
- GIRKE, Wolfgang, Dr. phil., *Slavische Sprachwissenschaft*, Zi. 00-537, Tel. 39-21 86, Sprechstd. n. V. Privat: Weidmannstr. 15, 55131 Mainz, Tel. 83 18 38
- GÖBLER, Frank, Dr. phil., *Slavische Literaturwissenschaft*, Zi. 00-524, Tel. 39-39 08, Sprechstd. n. V. Privat: Ägidienberger Str. 2, 50939 Köln, Tel. (02 21) 44 76 69
- GUNDLACH, Rolf, Dr. phil., (pensioniert), *Ägyptologie*, Friedrich-von-Pfeiffer-Weg 5, Zi. 03-191, Tel. 39-31 81, Sprechstd. n. V. Privat: Heinrich-Delp-Straße 243e, 64297 Darmstadt, Tel. (0 61 51) 5 25 40, Fax (0 61 51) 53 71 63
- HAFNER, German, Dr. phil. (a.D.), *Klassische Archäologie*, P Zi. 354, Tel. 39-21 74. Privat: Am Eselsweg 66, 55128 Mainz, Tel. 3 49 45
- HAMANN-MACLEAN, Richard, Dr. phil. (emeritiert), *Allgemeine Kunstgeschichte*. Privat: Niklas-Vogt-Str. 14, 55131 Mainz, Tel. 8 29 16
- HORST, Heribert, Dr. phil. (pensioniert), *Islamische Philologie und Semitistik*, R 00-125, Tel. 39-44 50, Sprechstd. n. V. Privat: Am Schinnergraben 58, 55129 Mainz, Tel. 59 39 58
- JANIK, Dieter, Dr. phil., Dr. h.c., *Romanische Philologie*, P Zi. 02-553, Tel. 39-44 45, Sprechstd. Di 11-12. Privat: Carl-Orff-Str. 51, 55127 Mainz, Tel. 47 72 38
- JOHANSON, Lars, Dr. phil., Turkologie, Tel. 39-27 79/34 00, [johanson@mail.uni-mainz.de], Sprechstd. n. V. Privat: Backhaushohl 10, 55128 Mainz, Tel. 36 81 25
- KREIKENBOM, Detlev, Dr. phil., *Klassische Archäologie*, P Zi. 03-627, Tel. 39-27 54, Sprechstd. n. V. Privat: Klarenthaler Str. 2, 65197 Wiesbaden
- KRÖLL, Heinz, Dr. phil. (emeritiert), *Romanische Philologie*. Privat: Frank-Wedekind-Str. 1, 65201 Wiesbaden, Tel. (06 11) 2 59 32
- KROPP, Manfred, Dr. phil., *Islamwissenschaft und Semitistik*, R 02-126, Tel. 39-41 85/27 80, [kropp@mail.uni-mainz.de], Sprechstd. n. V.
- LEIBUNDGUT-MAYE, Annalis, Dr. phil. (pensioniert), *Klassische Archäologie*, Tel. 39-40 17/27 53. Privat: Viktoriastr. 43, 65189 Wiesbaden, Tel./Fax (06 11) 37 15 50
- LEY, Klaus, Dr. phil., *Romanische Philologie*, P Zi. 01-551, Tel. 39-29 86/22 49, Sprechstd. Mi 15-16. Privat: Hegelstr. 70, 55122 Mainz, Tel. (0 27 61) 6 54 86
- MEISIG, Konrad, Dr. phil., *Indologie*, Friedrich-von-Pfeiffer-Weg 5, Zi. 00-193, Tel. 39-44 52, Fax 39-44 52, [meisig@goofy.zdv.uni-mainz.de]. Sprechstd. n. V. Privat: Zahlbacher Steig 10, 55131 Mainz
- NICOLAI, Walter, Dr. phil. (pensioniert), *Klassische Philologie*, P Zi. 03-554, Tel. 39-23 35, Sprechstd. n. V. Privat: Wallaustraße 53, 55118 Mainz, Tel. 63 26 20
- PESCHLOW, Urs, Dr. phil., *Christliche Archäologie und Byzantinische Kunstgeschichte*, Zi. 01 330, Tel. 39-43 98, Sprechstd. Mi 11-13. Privat:

- Kleiststr. 16, 65187 Wiesbaden, Tel. (06 11) 84 17 79
- SALLMANN, Klaus, Dr. phil., *Klassische Philologie*, P Zi. 03-568, Tel. 39-27 85, [sallmann@mail.uni-mainz.de], Sprechstd. Mi 10-12. Privat: Hermann-Hesse-Str. 110, 55127 Mainz, Tel. 7 16 00
- SCHRÖTER, Elisabeth, Dr. phil., *Mittlere und neuere Kunstgeschichte*, Zi. 03 301, Tel. 39-38 75, Sprechstd. Fr 13.30-15. Privat: Adam-Karillon-Straße 28, 55118 Mainz, Tel. 61 89 97
- SCHULTZE, Brigitte, Dr. phil., *Slavische Literaturwissenschaft*, Tel. 39-49 89/28 06/51 01, Sprechstd. n. V. Privat: Backhaushohl 47, 55128 Mainz, Tel. 36 85 10
- SIEPE, Hans, T., Dr. phil. (beurlaubt), *Romanische Philologie*, P Zi. 02-550, Tel. 39-29 87, Fax 39-4057, [siepe@mail.uni-mainz.de]. Privat: Fasanenstr. 9, 55271 Stackeden-Elsheim, Tel. (0 61 36) 38 06, Fax (061 36) 38 06
- STAIB, Bruno, Dr. phil., *Romanische Philologie*, Romanisches Seminar, P Zi. 02-543, Tel. 39-47 82, [staib@mail.uni-mainz.de], Sprechstd. Di 10-12. Privat: Karl-Zörgiebel-Str. 14, 55128 Mainz
- SPIRA, Andreas, Dr. phil. (pensioniert), *Klassische Philologie*, P Zi. 03-555, Tel. 39-23 35, Sprechstd. n. V. Privat: Heidesheimer Straße 40, 55124 Mainz, Tel. 4 43 48
- VENZLAFF, Helga, Dr. phil., *Islamkunde und Islamische Philologie*, R 00-125, Tel. 39-27 80/44 50, Sprechstd. Mi 10-12. Privat: Tucholskyweg 13, 55127 Mainz, Tel. 7 18 76
- VERHOEVEN-VAN ELSBERGEN, Ursula, Dr. phil., *Ägyptologie*, Friedrich-von-Pfeiffer-Weg 5, Zi. 01-105, Tel. 39-50 05, Sprechstd. nach den Veranstaltungen. Privat: Heinrich-von-Meißen-Str. 35, 55129 Mainz, Tel. 59 24 79
- WEHR, Barbara, Dr. phil. (beurlaubt), *Romanische Philologie*, Romanisches Seminar, P Zi. 02-546, Tel. 39-44 42, [wehr@mail.uni-mainz.de]
- WINTERFELD, Dethard von, Dr. phil., *Mittlere und neuere Kunstgeschichte*, Zi. 03 310, Tel. 39-43 97, Sprechstd. Mi 11-13. Privat: Wespenweg 17a, 55128 Mainz, Tel. 36 25 95
- WISSEMAN, Heinz, Dr. phil. (emeritiert), *Slavische Philologie*. Privat: Kettelerstr. 43, 55126 Mainz, Tel. 4 02 13
- WLOSOK, Antonie, Dr. phil. (emeritiert), *Klassische Philologie*, P Zi. 03-576, Tel. 39-22 35, Sprechstd. n. V. Privat: Elsa-Brändström-Str. 19, 55124 Mainz, Tel. 68 15 84
- ZELLER, Dieter, Dr. theol., Lic. bibl., *Religionswissenschaft des Hellenismus*, Pfeifferweg 12, Tel. 39-52 20, [dzeller@mail.uni-mainz.de], Sprechstd. n. V. Privat: Schillerweg 4, 65346 Eltville, Tel. (0 61 23) 6 35 43

### Außerplanmäßige Professoren

- MEICHEL, Johann, Dr. phil. habil., *Slavische Philologie*, Zi. 00-714, Tel. 39-21 99, Sprechstd. n. V. Privat: Rebenstr. 13, 65207 Wiesbaden
- MÜLLER, Dietram, Dr. phil., Akad. Direktor, *Klassische Philologie*, P Zi. 03-566, Tel. 39-2665, [dmueller@mail.uni-mainz.de], Sprechstd. Do 10-11. Privat: Gustav-Freytag-Straße 25, 65189 Wiesbaden, Tel. (06 11) 37 06 91

### Hochschuldozenten auf Zeit

- PATZKE, Una, Dr. phil. habil., PD, *Slavische Sprachwissenschaft*, Institut für Slavistik, Tel. 39-54 06, Sprechst. n. V. Privat: Am Rodelberg 3, 55131 Mainz, Tel. 57 21 24
- PIETSCH, Christian, PD Dr. phil., *Klassische Philologie*, P Zi. 03-555, Tel. 39-27 84, [pietsch@mail.uni-mainz.de], Sprechstd. Di 15-16 u. n. V. Privat: Johanna-Senfter-Straße 31, 55276 Oppenheim, Tel. (0 61 33) 7 03 65

### Habilitierte Bedienstete

- BOL, Renate, PD Dr. phil., Wiss. Mitarb., *Klassische Archäologie*, P Zi. 03-621, Tel. 39-52 39. Privat: Eysseneckstr. 26, 60322 Frankfurt, Tel. (0 69) 59 31 92
- DE BERNARDO STEMPEL, Patrizia, Dr. phil. habil., Lektorin für Italienisch, Romanisches Seminar, P Zi. 01-542, Tel. 39-44 39, Sprechstd. Mo 11.30-12.30. Privat: Tel. (02 28) 63 01 06
- IMIELA, Hans-Jürgen, Professor Dr. phil., Akad. Direktor (pensioniert), *Allgemeine Kunstgeschichte*, Zi. 01 322, Tel. 39-43 99, Sprechstd. Mi 11-12. Privat: Unterer Michelsbergweg 16, 55131 Mainz, Tel. 83 17 28
- MEIER, Claudia, PD Dr. phil., Akad. Oberrätin, *Mittlere und neuere Kunstgeschichte*, Zi. 03-321, Tel. 39-38 75, Sprechstd. Do 11-13. Privat: Eibenweg 29, 55128 Mainz, Tel. 36 31 66
- SCOTTI-ROSIN, Michael, Dr. phil. habil., Akad. Direktor, apl. Professor an der Universität Bremen, Romanisches Seminar, P Zi. 02-558, Tel. 39-28 17, Sprechstd. Di 12-13, Do 9-10. Privat: Oppenheimer Str. 18, 55130 Mainz, Tel. 88 38 32

**Wissenschaftliche Assistenten**

ENGEL, Ute, Dr. phil. (beurlaubt), Institut für Kunstgeschichte, Tel. 39-28 95, Sprechstd. n. V. Privat: Untere Albrechtstraße 2, 65185 Wiesbaden, Tel. (06 11) 37 09 59

FÖLLINGER, Sabine, Dr. phil., *Klassische Philologie*, P Zi. 03-567, Tel. 39-31 40, [foelling@mail.uni-mainz.de], Sprechstd. Mi 10-11 u. n. V. Privat: Friedrich-Naumann-Str. 27, 55131 Mainz, Tel. 89 10 20

JUNKER, Klaus, Dr. phil., *Klassische Archäologie*, P Zi. 03-623, Tel. 39-22 20, [kjunker@mail.uni-mainz.de]. Privat: Breidenbacherstr. 4, 55116 Mainz, Tel. 22 57 01

KAPPEL, Kai, Dr. phil., Institut für Kunstgeschichte, Tel. 39-28 95, Sprechstd. Mo 9-11. Privat: Gymnasiumstr. 2, 55116 Mainz, Tel. 23 62 83

MUNDT-ESPÍN, Christine, Dr. phil., Romanisches Seminar, P Zi. 01-548, Tel. 39-55 05, [mundtesp@mail.uni-mainz.de], Sprechstd. Mi 11.30-12.30. Privat: Wallaustr. 30, 55118 Mainz

**Wissenschaftliche Mitarbeiter**

BERGMANN-GAADT, Martina, M. A., Wiss. Ang., Institut für Kunstgeschichte, Tel. 39-28 95, Sprechstd. Do 14-16. Privat: Obere Bitzer Str. 5, 55270 Ober-Olm, Tel. (0 61 36) 99 65 45

BLASER, Jutta, Dr. phil., Akad. Rätin, Romanisches Seminar, P Zi. 01-558, Tel. 39-35 28, [blasers@mail.uni-mainz.de], Sprechstd. Di 16-17, Fr 11-12. Privat: Gartenfeldplatz 5, 55118 Mainz, Tel. 61 81 85

BOSOLD, Bettina, M. A., Wiss. Ang., Romanisches Seminar, P Zi. 01-548, Tel. 39-55 05, [bosold@mail.uni-mainz.de], Sprechstd. Fr 12-13. Privat: Matthias-Claudius-Str. 18, 65185 Wiesbaden, Tel. (06 11) 37 24 45

BULUT, Christiane, Dr. phil. M. A., Wiss. Ang., *Islamische Philologie, Islamkunde*, Seminar für Orientkunde, R 00-115, Tel. 39-38 80. Privat: Rosenweg 5, 55263 Wackernheim, Tel. (0 61 32) 5 73 86

CAETANODA ROSA, Luciano José, Dr. phil., Lektor, Romanisches Seminar, P Zi. 01-552, Tel. 39-55 04, Sprechstd. Do 16-17

CESSI, Viviana, Dr. phil., Wiss. Ang., Romanisches Seminar, P Zi. 01-542, Tel. 39-44 39, [cessi@mail.uni-mainz.de], Sprechstd. Di 14-15, Mi 9-10. Privat: Am Huhlschen 6, 55130 Mainz

DAMBLEMONT, Gerhard, Dr. phil., Romanisches Seminar, P Zi. 01-546, Tel. 39-26 51, Sprechstd. Mi 10.30-12.30. Privat: Nerotal 35, 65193 Wiesbaden, Tel. (06 11) 52 05 13

DERECKA-WEBER, Iwona, Wiss. Mitarbeiterin, Institut für Slavistik, Mainzer Polonicum, Tel. 39-49 89. Privat: Borngasse 23, 55126 Mainz, Tel. 47 26 23

DÖRR, Gerhard, Wiss. Ang., Romanisches Seminar, P Bibliothek A 2, Zi. 02-714, Tel. 39-21 95, Sprechstd. Di, Mi 10-11. Privat: Kehlweg 17, 55124 Mainz, Tel. 47 29 41

DUFEU, Bernard, Wiss. Ang., Romanisches Seminar, P Zi. 01-546, Tel. 39-26 51, [dufeu@mail.uni-mainz.de], Sprechstd. Di 12-13, Do 13-14. Privat: Rilkeallee 187, 55127 Mainz, Tel. 7 35 44

DUMONTET, Danielle, Dr. phil., Wiss. Ang., Romanisches Seminar, P Zi. 02-554, Tel. 39-33 97, [dumontet@mail.uni-mainz.de], Sprechstd. Di, Do 11-12. Privat: Amselweg 10, 65388 Schlangenbad-Hausen v. d. Höhe, Tel. (0 61 29) 5 97 33, Fax (0 61 29) 5 97 44

FORTE, Carlos, Wiss. Ang. Rom. Seminar, P Zi. 01-555, Tel. 39-51 17, [forte@mail.uni-mainz.de], Sprechstd. Di 11-13

GIESCHE, Maria, Dr. phil., Wiss. Ang., *Klassische Philologie*, P Zi. 03-558, Tel. 39-27 87, Sprechstd. Do 10-12. Privat: Kiefernweg 90, 55130 Mainz, Tel. 88 10 98

GOLDT, Rainer, Dr. phil., Wiss. Ang., Institut für Slavistik, Zi. 00-732, Tel. 39-21 87, Sprechstd. Mo 10-12, Do 10-11 u. n. V. Privat: Maler-Faber-Str. 2, 55545 Bad Kreuznach, Tel. (06 71) 3 48 34

HOFMANN, Beate, M. A., *Ägyptologie*, Institut für Ägyptologie, Zi 01-104, Tel. 39-50 06. Privat: Liebigstr. 9, 35096 Niederweimar, Tel. (0 64 21) 79 41 83

JOST, Linde, M. A., Wiss. Ang., *Islamische Philologie, Islamkunde*, Seminar für Orientkunde, R 00-111, Tel. 39-44 51, Sprechstd. Mo-Fr 10-12. Privat: Rüdeshheimer Str. 29, 65197 Wiesbaden, Tel. (06 11) 44 41 84

KANDLER, Hermann, Dr. phil., Wiss. Ang., Seminar für Orientkunde. Privat: Mühlweg 47, 55128 Mainz, Tel. 3 41 65

KIRAL, Filiz, Dr. phil. M. A., Wiss. Ang., Seminar für Orientkunde, Tel. 39-40 21. Privat: Augustinerstr. 24, 55116 Mainz, Tel. 67 74 46

KLUMP, Andre, Wiss. Ang., Romanisches Seminar, P Zi. 01-552, Tel. 39-55 04, [klump@mail.uni-mainz.de], Sprechstd. Mi 13-14. Privat: Ulmenstr. 4, 55268 Ingelheim, Tel. (0 61 32) 89 68 44

LANG, Sabine, Wiss. Ang., Romanisches Seminar, P Zi 01-558, Tel. 39-35 28, [lang@mail.uni-mainz.de], Sprechstd. Mi 11-12

- LANGE, Ulrike, Wiss. Ang., Institut für Slavistik, Zi. 00-528, Tel. 39-28 06. Thürmchenswall 78, 50 668 Köln, Tel. (02 21) 12 17 32
- LUSTIG, Wolfgang, Dr. phil., Akad. Rat, Romanisches Seminar, Tel. 39-24 32, [lustig@mail.uni-mainz.de], Sprechstd. Di 15-17, PZi. 02-555. Privat: Hermann-Löns-Allee 22, 65462 Ginsheim-Gustavsburg, Tel. (061 34) 75 74 65
- MASKALA, Maria, Wiss. Mitarbeiterin, Institut für Slavistik, Mainzer Polonicum, Tel. 39-49 89. Privat: Elsa-Brandström-Str. 81, 55124 Mainz, Tel. 68 34 39
- MATUSCHEK, Herbert, Dr. phil., Akad. Rat., Institut für Slavistik, Mainzer Polonicum, Tel. 39-49 89/51 09, Sprechstd. n. d. Übungen. Privat: Draiser Str. 133, 55128 Mainz, Tel. 36 21 99
- MENZ, Astrid, Dr. phil., M. A., Wiss. Ang., Seminar für Orientkunde, R 02-116, Tel. 39-27 79, Sprechstd. Mi 10-12. Privat: Hechtsheimer Str. 57, 55131 Mainz, Tel. 5 35 55
- MICHAEL, Heike, M. A., *Indologie*, Zi. 00-177, Tel. 39-56 11, [michael@goofy.zdv.uni-mainz.de]. Privat: Albert-Schweitzer-Str. 6, 55128 Mainz, Tel. 33 58 67
- MUTH, Franz-Christoph, Dr. phil., Wiss. Ang., Seminar für Orientkunde, R 02-124, Tel. 39-40 18/38 84, Sprechstd. n. V. Privat: Willi-Wolf-Str. 18, 55128 Mainz, Tel. 7 82 28
- PALME, Branka, Dr. phil., Wiss. Ang., Institut für Slavistik, Zi. 00-542, Tel. 39-28 08, Sprechstd. n. d. Übungen
- RASHED, Mohammed, Dr. phil., Wiss. Ang., Seminar für Orientkunde, R 00-115, Tel. 39-38 80, Sprechstd. n. V. Privat: Schweinfurter Weg 57, 60599 Frankfurt/Main, Tel. (0 69) 68 11 09
- REINHARDT, Udo, Dr. phil., Akad. Direktor, *Klassische Philologie*, P Zi. 03-558, Tel. 39-27 87, Sprechstd. Mi 9-10. Privat: Weyerstraße 4, 55543 Bad Kreuznach, Tel. (06 71) 2 82 41
- RICHTER, Renate, Dr. phil., Wiss. Ang., R 02-124, Tel. 39-38 84/ 40 19, Sprechst. n. V.
- RITSCHHEL, Rudolf, Wiss. Ang., Institut für Slavistik, Zi. 00-542, Tel. 39-28 08/28 07, Sprechstd. n. d. Übungen. Privat: Backhaushohl 16a, 55128 Mainz, Tel. 3 56 77
- SEEMANN, Christine, M.A., *Indologie*, Institut für Indologie, Zi. 00-171 [seemc000@goofy.zdv.uni-mainz.de]. Privat: Hegelstr. 52, 55122 Mainz, Tel. 38 54 22
- SEMSCH, Klaus, Dr. phil., Wiss. Ang., Romanisches Seminar, P Zi. 02-554, Tel. 39-33 97, [semsch@mail.uni-mainz.de] Sprechstd. Do 11-12. Privat: Moselstr. 9, 55262 Heidesheim, Tel. (061 32) 65 70 13
- SICARD, Myriam, M.A., Wiss. Ang., Romanisches Seminar, P Zi. 01-552, Tel. 39-55 04, Sprechstd. Mo 15-16
- SILVA-BRUMMEL, Maria Fernanda, Dr. phil., Wiss. Ang., Romanisches Seminar, P Zi. 01-555, Tel. 39-51 17, Sprechstd. Mo, Mi 14.30-15.15. Privat: Küdinghovenerstr. 139b, 53227 Bonn, Tel. (02 28) 46 72 84
- THIEL, Andreas, M. A., Wiss. Ang., Institut für Kunstgeschichte, Zi. 01 330, Tel. 39-43 98, Sprechstd. Fr 13-15. Privat: Akazienweg 20, 65812 Bad Soden, Tel. (0 61 96) 2 59 00
- THOMASSEN, Helga, Dr. phil., Akad. Rätin, Romanisches Seminar, P Zi. 02-558, Tel. 39-28 17, Sprechstd. Di 17.45-19.15. Privat: Münsterstr. 10, 55116 Mainz, Tel. 23 30 44
- WEISS DE SENG, Irene, Dr. phil., Wiss. Ang., Romanisches Seminar, P Zi. 01-555, Tel. 39-51 17, [weisds@mail.uni-mainz.de], Sprechstd. Di 12-13, Mi 14-15. Privat: Hintere Bleiche 51, 55116 Mainz, Tel. 23 15 69
- WILHELM, Astrid, Wiss. Ang., Institut für Slavistik, Zi. 00-536, Tel. 39-28 09. Privat: Röntgenstr. 3, 55128 Mainz
- WÜRFEL, Sabine, M. A., Wiss. Ang., Institut für Kunstgeschichte, Zi. 01-302, Tel. 39-28 95, Sprechstd. Mo 10-12. Privat: Rhabanusstr. 17, 55118 Mainz, Tel. 63 24 36

## Nichtbedienstete Lehrkräfte und Lehrbeauftragte

### Nichtbedienstete außerplanmäßige Professorin

HÖCKMANN, Ursula, Dr. (apl. Prof.), *Klassische Archäologie*, Tel. 39-27 53. Privat: Taunusstr. 39, 55118 Mainz, Tel. 63 22 84

### Nichtbedienstete Habilitierte

BRÖNNER, Wolfgang, PD Dr. phil. habil., *Kunstgeschichte*. Privat: Blussusstr. 18, 55130 Mainz

DEGENER, Almuth, PD Dr. phil., *Indologie*, Zi. 00184, Tel. 39-44 53, Sprechstd. n. V. Privat: Emrichruhstr. 7, 55120 Mainz, Tel. 68 87 85

KURMANN-SCHWARZ, Brigitte, PD Dr. phil. habil., *Kunstgeschichte*, Tel. 39-22 58. Privat: Alte Landstr. 50, CH-2542 Pieterlen, Tel. (00 41) 323 77 32 31

WAY, Thomas von der, PD Dr. phil. habil., *Ägyptologie*, Tel. 39-24 38, Deutsche Botschaft Kairo/DAI, Postfach 15 00, 53105 Bonn, Tel. 002-02-34 82 498

WEBER, Thomas, Dr. phil. habil., Privatdozent, *Klassische Archäologie*, Tel. 39-27 53, Privat: Südring 98, 55128 Mainz, Tel. 36 46 53

### Lehrbeauftragte

BACK, Dieter, Dr. phil., Institut für Indologie, Tel. 39-26 47. Privat: Frauenlobstr. 37, 55118 Mainz

BANERJEE, Arun K., Dr. rer. nat., *Mineralogie, Edelsteinforschung*, N Zi. 303, Tel. 39-43 67.

Priv.: Zeisigweg 31, 55126 Mainz, Tel. 47 15 10

CSEJKA, Gerhard, M.A., *Rumänisch*, Romanisches Seminar, P Zi. 01-552, Tel. 39-55 04, Sprechstd. n. V.

DEHGHAN, Keyvan, Dr. phil., M.A., *Persische Sprache*, Seminar für Orientkunde, Tel. 39-27 80/44 51. Privat: Am Gonsenheimer Spieß 73, 55122 Mainz, Tel. 38 19 28

DHAMMAPALA, Yodhagama, M. A., M. Sc., *Singhalesisch*, Institut für Indologie. Privat: Köpfelweg 2, 69118 Heidelberg

FRAHM, Eckart, Dr. phil., *Altorientalistik*, Institut für Ägyptologie, Tel. 39-24 38

KARN, Peter, Dr. phil., *Kunstgeschichte*. Privat: Mitternacht 14, 55116 Mainz

KÖBERLE, Barbara, Dr. phil., *Tschechische Sprachwissenschaft*, Institut für Slavistik, Zi. 01-712,

Tel. 39-47 56. Privat: Seerobenstr. 16, 65195 Wiesbaden, Tel. (06 11) 40 09 45

KORN RUMPF, Hans-Jürgen, Prof. Dr. phil., *Islamische Philologie und Islammkunde*, Seminar für Orientkunde. Privat: Albrecht-Dürer-Straße 20, 76297 Stutensee, Tel. (0 72 49) 69 92

KŘÍŽ, Jaroslav, *Tschechische Sprache*, Institut für Slavistik, Tel. 39-28 07/49 89. Privat: Holunderweg 34, 55128 Mainz, Tel. 36 86 01

SCHADE-BUSCH, Mechthild, Dr. phil., *Ägyptologie*, Institut für Ägyptologie, Friedrich-von-Pfeiffer-Weg 5, Tel. 39-24 38, Sprechstd. n. d. Veranstaltungen. Privat: An der Plantage 79, 55120 Mainz, Tel. 68 33 27, Fax 68 33 07

SINGER, Hans-Rudolf, Dr. phil., o. Prof. (emeritiert), *Semitistik*, Seminar für Orientkunde. Privat: Bahnhofstraße 6, 76726 Germersheim, Tel. (0 72 74) 12 14

STANZL, Günter, Dr. phil., *Kunstgeschichte*. Privat: An den Frankengräbern 13, 55129 Mainz

STÖCKLE, Norbert, Studiendirektor am Rabanus Maurus Gymnasium, Romanisches Seminar, P Zi. 01-542, Tel. 39-44 39, Sprechstd. n. V.

SUHR, Norbert, Dr. phil., *Kunstgeschichte*. Privat: Friedrichstr. 3, 65346 Eltville-Erbach

### Lehrveranstaltungen

Hinweis: Die für die Fort- und Weiterbildung von Lehrkräften geeigneten Lehrveranstaltungen sind mit (L) gekennzeichnet.

### Französisch

#### Vorlesungen

101 Historische Semantik romanischer Sprachen (L) [2-std.]

B. Staib

Mi 8.30-10 — P 4

102 Die Wichtigkeit der sprachlichen Modi - von den Unterschieden zwischen dem Lesen, dem Schreiben, dem Sprechen und dem Hörverstehen (L) [2-std.]

H. Böhmer

Mo 9-11 — P 4

#### Proseminare einführenden Charakters

103 Einführung in die französische Sprachwissenschaft (in 2 Parallelkursen) [2-std.]

• Kurs A

M. Scotti-Rosin

Mo 13 s. t.-14.30 — P 12

• Kurs B

H. Thomaßen

Do 10 s. t.-11.30 — P 204

104 Einführung in das Altfranzösische (in 2 Parallelkursen) [2-std.]

• Kurs A

H. Thomaßen

Di 14 s. t.-15.30 — P 201

• Kurs B

G. Dablemont

Mi 8.30-10 — SB II 03-144

#### Thematisch gebundene Proseminare

105 Morphologie und Wortbildung [2-std.]

M. Scotti-Rosin

Mo 10-12 — P 10

- 106 Diatopische Varietäten des Französischen [2-std.]

*H. Thomaßen*

Mi 8.30-10 — P 109a

- 107 Das französische Adjektiv - Eine syntaktische und semantische Betrachtung [2-std.]

*A. Klump*

Mo 11-13 — P 12

### Hauptseminare

- 108 Aspekte des französischen Wortschatzes im 20. Jahrhundert [2-std.]

*B. Staib*

Di 14.30-16 — P 102

- 109 Fehlerlinguistik am Französischen [2-std.]

*H. Böhmer*

Do 11.30-13 — SB II 03-444

### Wissenschaftliche Übung

- 110 Übung zu den sprachlichen Modi [2-std.]

*H. Böhmer*

Mo 14 s. t.-15.30 — P 15

### Kolloquium

- 111 Sprachwissenschaftliches Kolloquium (für Magister- und Staatsexamenskandidaten)

[2-std.]

*B. Staib*

Di 18-20 — P 208

### 2. LITERATURWISSENSCHAFTLICHE LEHRVERANSTALTUNGEN

#### Vorlesung

- 112 Europäischer Petrarkismus (L) [2-std.]

*K. Ley*

Do 9-11 — P 4

#### Kurs mit Vorlesungscharakter

- 113 *Eléments de critique littéraire*/Grundlagen der Literaturwissenschaft [2-std.]

*K. Semsch*

Mi 12 s. t.-13.30 — P 201

#### Literarische Übungen

- 114 *Littératures francophones* [2-std.]

*D. Dumontet*

Mi 12 s. t.-13.30 — P 207

- 115 *La spécificité du langage poétique de François Villon* [2-std.]

*G. Damblemont*

Di 17 s. t.-18.30 — P 102

### Proseminare einführenden Charakters

- 116 Einführung in die französische Literaturwissenschaft (in 2 Parallelkursen) [2-std.]

• Kurs A

*G. Dörr*

Mi 8 s. t.-9.30 — P 6

• Kurs B

*G. Damblemont*

Do 14-16 — P 203

### Thematisch gebundene Proseminare

- 117 *Marguerite Duras* [2-std.]

*D. Dumontet*

Di 9.30-11 — P 108

- 118 *Vies d'artiste ou l'art vécu dans la littérature française à partir de Diderot* [2-std.]

*G. Damblemont*

Di 15 s. t.-16.30 — P 108

- 119 *La littérature et ses »Réalités«: Le réalisme français depuis le 19ème siècle* [2-std.]

*K. Semsch*

Do 14-16 — P 6

### Hauptseminare

- 120 *Manierismus und Barock in der französischen Lyrik (16./17. Jh.)* [2-std.]

*D. Janik*

Fr. 10-12 — P 12

- 121 *Balzac* [2-std.]

*K. Ley*

Do 15 s. t.-16.30 — P 104

### Kolloquien

- 122 *Literaturwissenschaftliches Kolloquium (nur für Magister- und Staatsexamenskandidaten)*

[2-std.]

*K. Ley*

Mi 17-19 — Raum 01-551 (Büro)

- 123 *Literaturwissenschaftliches Kolloquium (für Magister- und Staatsexamenskandidaten)*

[2-std.]

*D. Janik*

Fr 8.30-10 — P 12

### 3. SPRACHPRAKTISCHE ÜBUNGEN

Hinweis: Es gibt keine Anmelde Listen für die sprachpraktischen Kurse, bitte erscheinen Sie zur ersten Veranstaltung.

*Grundstudium*

- 124 Cours d'expression orale (Sprechfertigkeit)  
(in 3 Parallelkursen) [2-std.]
- Kurs A  
*M. Sicard*  
Mo 12-14 — SB II 03-134
  - Kurs B  
*M. Sicard*  
Mo 16.30-18 — P 13
  - Kurs C  
*B. Dufeu*  
Mi 10 s. t.-11.30 — SB II 03-153
- 125 Traduction allemand-français  
(in 3 Parallelkursen) [2-std.]
- Kurs A  
*M. Sicard*  
Mo 10-12 — SB II 03-436
  - Kurs B  
*C. Forte*  
Di 17 s. t.-18.30 — P 201
  - Kurs C  
*D. Dumontet*  
Do 9 s. t.-10.30 — P 108
- 126 Dissertation française (Aufsatz)  
(in 2 Parallelkursen) [2-std.]
- Kurs A  
*C. Forte*  
Di 14 s. t.-15.30 — P 204
  - Kurs B  
*M. Sicard*  
Mi 8.30-10 — SB II 03-134
- 127 Phonétique française  
(in 4 Parallelkursen) [1-std.]
- Kurs A  
*B. Dufeu*  
Di 9-10 — PR 013
  - Kurs B  
*B. Dufeu*  
Di 10-11 — PR 013
  - Kurs C  
*B. Dufeu*  
Mi 8-9 — PR 013
  - Kurs D  
*B. Dufeu*  
Mi 9-10 — PR 013
- 128 Grammaire française (in 2 Parallelkursen)  
[2-std.]
- Kurs A  
*M. Sicard*  
Mo 8.30-10 — SB II 03-444
- Kurs B  
*M. Sicard*  
Do 9.30-11 — P 11
- 129 Übung zur Vorbereitung auf die Prüfung im  
nichtkünstlerischen Beifach (französisch-  
deutsche Übersetzungen und Analysen litera-  
rischer und literatur- bzw. kunstkritischer  
Texte) [2-std.]
- G. Damblement*  
Do 16-18 — P 7
- 130 Entraînement à l'expression écrite [1-std.]
- B. Dufeu*  
Do 12-13 — SB II 03-144
- 131 Intonation française [1-std.]
- B. Dufeu*  
Di 11-12 — PR 013

*Grund- und Hauptstudium*

- 132 Traduction français-allemand  
(in 3 Parallelkursen) [2-std.]

- Kurs A  
*G. Damblement*  
Mo 8.30-10 — P 11

- Kurs B  
*M. Scotti-Rosin*  
Di 13 s. t.-14.30 — P 102

- Kurs C  
*G. Dörr*  
Fr 8.30-10 — P 203

*Hauptstudium*

- 133 Grammaire française [2-std.]
- B. Dufeu*  
Do 10 s. t.-11.30 — SB II 03-153

- 134 Traduction allemand-français  
(in 2 Parallelkursen) [2-std.]

- Kurs A  
*D. Dumontet*  
Mi 10 s. t.-11.30 — P 109a

- Kurs B  
*C. Forte*  
Do 16.30-18 — P 13

- 135 Cours de traduction française pour les  
candidats à la maîtrise [4-std.]

*B. Dufeu*  
14-tägl.: Fr 8.30-12 — P 13

- 136 Dissertation française (Aufsatz) [2-std.]

- Kurs A: Littérature  
*D. Dumontet*  
Do 12 s. t.-13.30 — P 108

- Kurs B: Linguistique  
*B. Dufeu*  
Do 8.30-10 — SB II 03-153

- 137 Cours de préparation à l'examen d'Etat (Klausurenkurs) [4-std.]  
14-tägl. im Wechsel
- Abt. I: Deutsch-französische Übersetzung  
*D. Dumontet*  
Fr. 8.30-12 — P 108
  - Abt. II: Aufsatz (Littérature)  
*G. Dörr*  
Fr. 8.30-12 — P 108
  - Abt. III: Aufsatz (Linguistique)  
*H. Thomaßen*  
Fr. 8.30-12 — P 108

#### 4. LANDESKUNDLICHE ÜBUNGEN

##### Grundstudium

- 138 Introduction à la civilisation française (in 2 Parallelkursen) [2-std.]
- Kurs A  
*G. Dörr*  
Di 8.30-10 — P 208
  - Kurs B  
*M. Sicard*  
Mi 15.30-17 — P 15

## Italienisch

### 1. SPRACHWISSENSCHAFTLICHE LEHRVERANSTALTUNGEN

#### Vorlesung

- 102 Die Wichtigkeit der sprachlichen Modi - von den Unterschieden zwischen dem Lesen, dem Schreiben, dem Sprechen und dem Hörverstehen (L) [2-std.]  
*H. Böhmer*  
Mo 9-11 — P 4

#### Proseminare einführenden Charakters

- 201 Einführung in die italienische Sprachwissenschaft [2-std.]  
*H. Thomaßen*  
Di 16 s. t.-17.30 — P 11

#### Thematisch gebundenes Proseminar

- 202 Kontaktlinguistik des Italienischen [2-std.]  
*H. Thomaßen*  
Do 8-9 — P 201

#### Hauptseminar

- 203 Italiano parlato [2-std.]  
*H. Böhmer*  
Fr 11-13 — SB II 03-134

#### Grund- und Hauptstudium

#### Kurs mit Vorlesungscharakter

- 139 Histoire de la France [2-std.]  
*M. Sicard*  
Di 14.30-16 — P 12

#### Hauptstudium

- 140 La Bretagne [2-std.]  
*G. Dörr*  
Di 11.30-13 — P 12

#### 5. SONSTIGE ÜBUNGEN

- 141 Internet für Romanisten (mit Einführung in die Benutzung des Computerraums) [2-std.]  
*W. Lustig*  
Do 16 s. t.-17.30 — CIP-Pool (UG 03)

#### 5. FACHDIDAKTISCHE ÜBUNG

- 142 Thema wird noch bekanntgegeben [2-std.]  
*N. N.*  
Mo 10-12 — SB II 03-144

### Wissenschaftliche Übungen

- 204 Lektüre von italienischen Texten des Mittelalters [2-std.]  
*H. Thomaßen*  
Mi 11.30-13 — SB II 03-134
- 205 Lettura di testi dialettali della letteratura italiana [1-std.]  
*P. De Bernardo Stempel*  
Mo 17-18 — P 12

### 2. LITERATURWISSENSCHAFTLICHE LEHRVERANSTALTUNGEN

#### Vorlesung

- 112 Europäischer Petrarkismus (L) [2-std.]  
*K. Ley*  
Do 9-11 — P 4

#### Kurs mit Vorlesungscharakter

- 206 »La tradizione del romanzo storico in Italia« [1-std.]  
*V. Cessi*  
Mi 11-12 — P 108



**Literarische Übung**

- 207 Analisi del testo letterario [1-std.]  
*B. Bosold*  
 Do 14-15 — P 108

**Proseminar einführenden Charakters**

- 208 Einführung in die italienische Literaturwissenschaft [2-std.]  
*B. Bosold*  
 Fr 13-15 — P 7

**Thematisch gebundene Proseminare**

- 209 Pietro Aretino und Francesco Berni:  
 Zwei Antiklassiker in der Renaissance-Kultur  
 [2-std.]  
*G. Dablemont*  
 Do 12-14 — SB II 03-436
- 210 Italienische Dichterinnen [2-std.]  
*C. Mundt-Espin*  
 Mi 10 s. t.-11.30 — P 102

**Hauptseminar**

- 211 Goldoni [2-std.]  
*K. Ley*  
 Mi 12 s. t.-13.30 — P 108

**Kolloquium**

- 122 Literaturwissenschaftliches Kolloquium (nur für Magister- und Staatsexamenskandidaten) [2-std.]  
*K. Ley*  
 Mi 17-19 — Raum 01-551 (Büro)

**3. SPRACHPRAKTISCHE ÜBUNGEN***Grundstudium*

- 212 Italienischer Sprachkurs I (nur für Studierende der Romanischen Philologie) [3-std.]  
*B. Bosold*  
 Do 13.30-14.15 — P 108  
 Fr 9 s. t.-10.30 — P 7
- 213 Italienischer Sprachkurs II (nur für Studierende der Romanischen Philologie) [3-std.]  
*V. Cessi*  
 Mo 10-11 — P 108  
 Di 11-12 — P 108  
 Mi 10-11 — P 4
- 214 Italienischer Sprachkurs III [3-std.]  
*V. Cessi*  
 Mo 9-10 — P 108  
 Di 12-13 — P 203  
 Mi 12-13 — P 12

- 215 Deutsch-italienische Übersetzungsübungen anhand leichter Texten als Vorbereitung für den Oberkurs [2-std.]  
*V. Cessi*  
 Di 9-11 — P 109a

*Grund- und Hauptstudium*

- 216 Grammatik der italienischen Sprache [2-std.]  
*P. De Bernardo Stempel*  
 Mo 13 s. t.-14.30 — P 13
- 217 Fonologia e fonetica della lingua italiana [1-std.]  
*P. De Bernardo Stempel*  
 Mo 16-17 — P 12

*Hauptstudium*

- 218 Italienischer Oberkurs: Deutsch-italienische Übersetzungsübungen [2-std.]  
*V. Cessi*  
 Mo 11 s. t.-12.30 — P 108
- 219 Avviamento alla composizione in italiano [2-std.]  
*V. Cessi*  
 Mo 13.30-15 — P 5

**4. LANDESKUNDLICHE ÜBUNGEN***Hauptstudium*

- 220 Storia della stampa italiana [2-std.]  
*B. Bosold*  
 Do 13.30-15 — P 108

**5. ALLGEMEINE KONVERSATIONSKURSE**

- 221 Italienischer Konversationskurs für Anfänger [2-std.]  
*S. Albesano*  
 Do 12-14 — P 201
- 222 Italienischer Konversationskurs für Fortgeschrittene  
*J. Cividini*  
 Mi 13.30-15 — P 201

**6. SONSTIGE ÜBUNG**

- 141 Internet für Romanisten (mit Einführung in die Benutzung des Computerraums) [2-std.]  
*W. Lustig*  
 Do 16 s. t.-17.30 — CIP-Pool (UG 03)

**7. FACHDIDAKTISCHE ÜBUNG**

- 223 Der Einsatz von Literatur in der Aufbaustufe [2-std.]  
*N. Stöckle*  
 Mo 15 s. t.-16.30 — P 103

## Spanisch

### 1. SPRACHWISSENSCHAFTLICHE LEHRVERANSTALTUNGEN

#### Vorlesung

- 101 Historische Semantik romanischer Sprachen (L)  
[2-std.]  
*B. Staib*  
Mi 8.30-10 — P 4

#### Proseminare einführenden Charakters

- 301 Einführung in die spanische Sprachwissenschaft (in 2 Parallelkursen) [2-std.]
- Kurs A  
*A. Klump*  
Mo 14.30-16 — P 11
  - Kurs B  
*J. Blaser*  
Mi 10-12 — P 207

#### Thematisch gebundenes Proseminar

- 302 Einführung ins Altspanische [2-std.]  
*M. Scotti-Rosin*  
Di 10-12 — P 7

#### Hauptseminar

- 303 Aspekte und Methoden der funktionellen Grammatik des Spanischen [2-std.]  
*B. Staib*  
Mi 12 s. t.-13.30 — P 101

#### Kolloquium

- 111 Sprachwissenschaftliches Kolloquium (für Magister- und Staatsexamenskandidaten) [2-std.]  
*B. Staib*  
Di 18-20 — P 208

### 2. LITERATURWISSENSCHAFTLICHE LEHRVERANSTALTUNGEN

#### Vorlesung

- 304 Der spanische Literaturkanon, oder von der Lebendigkeit literarischer Werke (L) [2-std.]  
*D. Janik*  
Mi und Do 9-10 — P 104

#### Proseminar einführenden Charakters

- 305 Einführung in die hispanistische Literaturwissenschaft anhand von Texten aus der hispano-amerikanischen Literatur [2-std.]  
*S. Lang*  
Mi 13 s. t.-14.30 — P 11

#### Thematisch gebundenes Proseminar

- 306 Vicente Huidobro [2-std.]  
*E. Geisler*  
Do 14.30-16 — P 4

#### Hauptseminare

- 307 »Romance« und »Romanceros« in der spanischen Literatur [2-std.]  
*D. Janik*  
Di 8.30-10 — P 207
- 308 Der pikareske Roman [2-std.]  
*E. Geisler*  
Do 16-18 — P 207

#### Kolloquium

- 123 Literaturwissenschaftliches Kolloquium (für Magister- und Staatsexamenskandidaten) [2-std.]  
*D. Janik*  
Fr. 8.30-10 — P 12

### 3. SPRACHPRAKTISCHE ÜBUNGEN

#### Grundstudium

- 309 Spanischer Sprachkurs I (in 3 Parallelkursen) [3-std.]
- Kurs A  
*I. Weiss de Seng*  
Mo 14.30-16 — P 201  
Do 15-16 — P 205
  - Kurs B  
*C. Forte*  
Mo 16 s. t.-17.30 — P 102  
Do 11-12 — P 11
  - Kurs C  
*J. Blaser*  
Di 10-12 — P 13  
Do 13-14 — SB II 03-153  
Nur für Studierende der Romanischen Philologie und der Wirtschaftspädagogik

- 310 Spanischer Sprachkurs II  
(in 3 Parallelkursen) [3-std.]
- Kurs A  
*J. Blaser*  
Di 14.30-16 — P 15  
Do 14-15 — SB II 03-153
  - Kurs B  
*W. Lustig*  
Mo 12 s. t.-13.30 — P 109a  
Do 13-14 — P 12  
Nur für Studierende der Romanischen  
Philologie und der Wirtschaftspädagogik
  - Kurs C  
*N. N.*  
Z. u. O. w. n. b.
- 311 Spanischer Sprachkurs III  
(in 3 Parallelkursen) [3-std.]
- Kurs A  
*W. Lustig*  
Mo 14-16 — P 203  
Do 14-15 — SB II 03-436
  - Kurs B  
*I. Weiss de Seng*  
Mo 11.30-13 — P 12  
Do 13-14 — P 109a
  - Kurs C  
*J. Blaser*  
Di 8.30-10 — P 205  
Do 14-15 — SB II 03-153  
Nur für Studierende der Romanischen  
Philologie und der Wirtschaftspädagogik
- 312 Übungen zur spanischen Grammatik  
(in 2 Parallelkursen) [2-std.]
- Kurs A  
*C. Forte*  
Mo 12 s. t.-13.30 — P 104
  - Kurs B  
*J. Blaser*  
Fr 8.30-10 — P 6
- 313 Deutsch-spanische Übersetzungsübungen  
anhand leichterer Texte  
(in 2 Parallelkursen) [2-std.]
- Kurs A  
*I. Weiss de Seng*  
Mi 11 s. t.-12.30 — P 107
  - Kurs B  
*N. N.*  
Mi 15 s. t.-16.30 — P 106
- Hauptstudium*
- 314 Spanischer Oberkurs: Deutsch-Spanische  
Übersetzungsübung (in 2 Parallelkursen)  
[2-std.]
- Kurs A  
*W. Lustig*  
Mo 16 s. t.-17.30 — P 106
  - Kurs B  
*N. N.*  
Di 10-12 — P 103
- 315 Fachaufsatz: Linguistik [2-std.]  
*C. Forte*  
Do 13.30-15 — P 106
- 316 Literarische Übung [1-std.]  
*C. Forte*  
Mo 15-16 — P 7
- 317 Fonética y Fonología del español [1-std.]  
*S. Blaser*  
Fr 10-11 — P 15
- 318 Ejercicios de conversación [1-std.]  
*N. N.*  
Z. u. O. w. n. b. — P 15
4. LANDESKUNDLICHE ÜBUNG
- Grund- und Hauptstudium*
- 319 Cultura catalana a l'Internet [1-std.]  
*W. Lustig*  
Do 15 s. t.-16 — SB II 03-436
- Hauptstudium*
- 320 Einführung in die Iberoamerikanische  
Landeskunde [2-std.]  
*W. Lustig*  
Di 13.30-15 — P 108
- Sonstiges Lehrveranstaltungen**
- 141 Übung: Internet für Romanisten (mit Einfüh-  
rung in die Benutzung des Computerraums)  
[2-std.]  
*N. N.*  
Do 16 s. t.-17.30 — CIP-Pool (UG 03)

## Portugiesisch

### 1. SPRACHWISSENSCHAFTLICHE LEHRVERANSTALTUNGEN

#### Vorlesung

- 101 Historische Semantik romanischer Sprachen (L)  
[2-std.]  
*B. Staib*  
Mi 8.30-10 — P 4

#### Thematisch gebundenes Proseminar

- 401 Einführung in die portugiesische Sprachwissenschaft [2-std.]  
*M. Scotti-Rosin*  
Do 10 s. t.-11.30 — P 13

#### Kolloquium

- 111 Sprachwissenschaftliches Kolloquium  
(für Magister- und Staatsexamenskandidaten)  
[2-std.]  
*B. Staib*  
Di 18-20 — P 208

### 2. LITERATURWISSENSCHAFTLICHE LEHRVERANSTALTUNGEN

#### Vorlesung

- 402 Portugiesische Literatur des 19. Jahrhunderts (L)  
[2-std.]  
*E. Geisler*  
Di 10 s. t.-11.30 — P 102

#### Kurs mit Vorlesungscharakter

- 403 A literatura infanto-juvenil em Portugal  
[2-std.]  
*F. Silva-Brummel*  
Mo 9-11 — P 15

#### Thematisch gebundenes Proseminar

- 404 O fado e a literatura. A literature e o fado  
[2-std.]  
*L. Caetano da Rosa*  
Do 10 s. t.-11.30 — P 203

#### Hauptseminar

- 405 José Saramago [2-std.]  
*E. Geisler*  
Di 14-16 — SB II 03-153

### 3. SPRACHPRAKTISCHE ÜBUNGEN

#### Grundstudium

- 406 Portugiesischer Sprachkurs I [3-std.]  
*F. Silva-Brummel*  
Mo 11 s. t.-12.30 — P 15  
Mi 9-10 — P 107  
Für Hörer aller Fachbereiche
- 407 Portugiesischer Sprachkurs II [3-std.]  
*F. Silva-Brummel*  
Mo 13 s. t.-14.30 — P 201  
Mi 10-11 — P 107  
Für Hörer aller Fachbereiche
- 408 Portugiesischer Sprachkurs III [3-std.]  
*L. Caetano da Rosa*  
Mi 17-18 — P 4  
Do 13 s. t.-14.30 — P 7  
Für Hörer aller Fachbereiche
- 409 Gramática portuguesa [2-std.]  
*F. Silva-Brummel*  
Mi 11.30-13 — P 102
- 410 Tradução [1-std.]  
*F. Silva-Brummel*  
Mi 13.45-14.30 — P 204
- 411 Conversação para estudantes do nível III  
[1-std.]  
*L. Caetano da Rosa*  
Mi 14 s. t.-15 — P 4

#### Hauptstudium

- 412 Portugiesischer Oberkurs: [2-std.]  
Tradução alemão-português  
*L. Caetano da Rosa*  
Do 15 s. t.-16.30 — P 12
- 413 Leitura e comentário de textos [1-std.]  
*F. Silva-Brummel*  
Mi 13 s. t.-14 — P 204
- 414 Aufsatz [2-std.]  
*L. Caetano da Rosa*  
Mi 15.30-17 — P 4
- 415 Portugiesische Phonetik [1-std.]  
*L. Caetano da Rosa*  
Mi 14.45-15.30 — P 4

### 5. LANDESKUNDLICHE ÜBUNGEN

- 416 Portugiesische Landeskunde [1-std.]  
*L. Caetano da Rosa*  
Mi 12.30-13.30 — P 107

## Rumänisch

### Sprachpraktische Ausbildung

- 501 Rumänischer Sprachkurs für Anfänger [2-std.]  
*G. Csejka*  
 Mi 13.30-15 — RW II, Hs VII
- 502 Rumänischer Sprachkurs für Fortgeschrittene [2-std.]  
*G. Csejka*  
 Mi 15.30-17 — RW II, Hs VII

## Russisch/Slavische Philologie

- Einführungsveranstaltung für Studienanfänger  
*R. Goldt*  
 Mi 31. März 1999, 10-12 — P 15

### Vorlesungen

- 101 Geschichte der polnischen Literatur: Vom Frühbarock bis zur Aufklärung [1-std.]  
*B. Schultze*  
 Mi 14-15 — P 10
- 102 Russische Syntax [1-std.]  
*W. Girke*  
 Fr 11 s. t.-12 — P 4
- 103 Die russische Ballade [2-std.]  
*F. Göbler*  
 Mi 16 s. t.-17.30 — P 103
- 104 Die slavischen Sprachen [1-std.]  
*U. Patzke*  
 Di 14-15 — P 106

### Proseminare

- 105 Einführung in die Sprachwissenschaft [3-std.]  
*W. Girke*  
 Mi 8 s. t.-10.15 — P 15
- 106 Polnische Syntax-Valenztheorie [2-std.]  
*W. Girke*  
 Mi 14 s. t.-15.30 — P 15
- 107 Miroslav Krleža (Hauptseminarschein möglich) [2-std.]  
*F. Göbler*  
 Do 12-14 — P 11
- 108 Die russische Romantik im europäischen Kontext [2-std.]  
*R. Goldt*  
 Fr 10-12 — P 01-712
- 109 Sprachwandel: Entwicklungstendenzen des Russischen [2-std.]  
*U. Patzke*  
 Mi 10 s. t.-11.30 — P 104

- 109a Ältere Sprachzustände der tschechischen Sprache [2-std.]  
*B. Köberle*  
 Z. u. O. w. n. b.

- 110 Bulgakov: Master i Margarita (Übung mit Proseminarcharakter) [2-std.]  
*U. Lange*  
 Do 9 s. t.-10.30 — P 105

### Hauptseminare

- 111 Von der Bedeutung zum Ausdruck. Funktional-semantische Felder [2-std.]  
*W. Girke*  
 Fr 8 s. t.-9.30 — P 15
- 112 Tschechische Poesie des 20. Jahrhunderts (J. Seifert, V. Nezval u.a.) [2-std.]  
*B. Schultze*  
 Di 8.30-10 — Polonicum
- 113 Polnische Poesie des 20. Jahrhunderts: Der städtische Raum [2-std.]  
*B. Schultze*  
 Di 12 s. t.-13.30 — Polonicum
- 114 Postsowjetische Literatur [2-std.]  
*J. Meichel*  
 Di 14-16 — P 00-546
- 115 Russische Don-Juan-Dichtungen [2-std.]  
*F. Göbler*  
 Do 16.30-18 — P 107
- 116 Pragmalinguistik [2-std.]  
*U. Patzke*  
 Di 10 s. t.-11.30 — P 201

### Kolloquien

- 117 Kolloquium für Examenskandidaten [2-std.]  
*F. Göbler*  
 Mi 14-16 — P 00-546
- 118 Kultur- und Wirtschaftskunde Rußlands (in russ. Sprache) [2-std.]  
*J. Meichel*  
 Do 10-12 — P 00-546

- 119 Kolloquium in polnischer Sprache: Literarische  
Gebrauchsformen, serielle Literatur  
(Kriminalroman, Liebesroman) [2-std.]  
*B. Schultze*  
14-tägl.: Di 15-17 — Polonicum

### Tutorien

- 120 Tutorium zur Einführung in die Sprachwis-  
senschaft [2-std.]  
*A. Wilhelm*  
Di 8-10 — P 00-546
- 121 Lektürekurs zur Vorlesung [1-std.]  
*U. Patzke*  
Mi 14-15 — P 5

### Sprachpraktische Veranstaltungen/ Übungen

- Propädeutikum in Russisch (Intensivkurs)  
verpflichtend für alle Studienanfänger  
*R. Ritschel*  
Zeit: 27.9.99-15.10.99  
Beginn: 27.9.99, 10 Uhr — O. w. n. b.
- Fortsetzung des Intensivkurses während des  
Semesters
- Kurs A [4-std.]  
*R. Ritschel*  
Mo 8 s. t.-9.30 — SL 013  
Fr 9.30-11 — SL 013
- Kurs B [4-std.]  
*R. Ritschel*  
Mo 9.30-11 — SL 013  
Fr 8 s. t.-9.30 — SL 013

#### ab 2. Semester

- 122 Übersetzung Russisch-Deutsch [2-std.]  
*R. Goldt*  
Di 8-10 — P 106
- 123 Russische Phonetik und Intonation [2-std.]  
*A. Wilhelm*  
Mo 10 s. t.-11.30 — P 103
- 124 Zeitungstexte: Analyse und Übersetzung  
[2-std.]  
*A. Wilhelm*  
Fr 11 s. t.-12 — P 00-546

#### ab 4. Semester

- 125 Aufsatz und Textparaphrase [2-std.]  
*R. Goldt*  
Fr 14-16 — O1-712
- 126 Übersetzung Deutsch-Russisch [2-std.]  
*R. Goldt*  
Fr 8-10 — P 107

- 127 Landeskunde [2-std.]  
*R. Goldt*  
Di 11.30-13 — P 104
- 128 Konversation (Recht und Wirtschaft)  
[2-std.]  
*R. Goldt*  
Mo 12-14 — SL 013

#### ab 6. Semester

- 129 Konversation in russischer Sprache [3-std.]  
*J. Meichel*  
Mi 13.30-15 — P 108  
Do 13-14 — P 00-546
- 130 Übersetzung Deutsch-Russisch, Russisch-  
Deutsch [3-std.]  
*J. Meichel*  
Mo 10 s. t.-11.30 — P 201  
Do 13-14 — P 00-546
- 131 Übersetzung Russisch-Deutsch [2-std.]  
*R. Ritschel*  
Do 8.30-10 — SB II 03-144
- 132 Grammatik II [2-std.]  
*R. Goldt*  
Mo 14-16 — P 01-712
- 133 Einführung in die Methodik und Didaktik des  
Russischunterrichts [2-std.]  
*R. Ritschel*  
Do 11 s. t.-12.30 — P 00-542

#### ab 8. Semester

- 134 Repetitorium für Examenskandidaten  
[1-std.]  
*J. Meichel*  
Fr 10-11.15 — P 00-546
- 135 Klausurenkurs für Examenskandidaten  
(Aufsatz/Textparaphrase) [3-std.]  
*J. Meichel*  
Mo 13-14 — P 00-546  
Mi 15.30-17 — P 110
- 136 Klausurenkurs für Examenskandidaten  
[2-std.]  
*R. Ritschel*  
Di 8.30-10 — P 13

### POLNISCH

- Mainzer Polonicum  
*I. Derecka, M. Maskala*  
s. S. 95
- 137 Lektüre zum Seminar mit Aufsatz in polni-  
scher Sprache [2-std.]  
*H. Matuschek*  
Di 9 s. t.-10.30 — Polonicum

- 138 Polnisch-deutsche Übersetzung literatur- und sprachwissenschaftlicher Texte [2-std.]  
*B. Schultze/H. Matuschek*  
Mi 12-14 — Polonicum
- 139 Übung zum Umgang mit älteren Texten [2-std.]  
*H. Matuschek*  
Mi 9 s. t.-10.30 — Polonicum
- 140 Konversation [2-std.]  
*H. Matuschek*  
Mi 10.30-12 — Polonicum
- 141 Aufsatzübungen [2-std.]  
*H. Matuschek*  
Do 10.30-12 — Polonicum
- 142 Übersetzungen Deutsch-Polnisch [2-std.]  
*H. Matuschek*  
Do 9 s. t.-10.30 — Polonicum
- 143 Konversation für Fortgeschrittene mit polnischem Spielfilm [2-std.]  
*H. Matuschek*  
Fr 10-12 — Polonicum
- 144 Deskriptive Grammatik des Polnischen I [2-std.]  
*H. Matuschek*  
Di 10.30-12 — Polonicum
- KROATISCH/SERBISCH**
- 145 Kroatisch für Fortgeschrittene, Stufe II [4-std.]  
*B. Palme*  
Di 8.30-10, Do 8.30-10 — P 01-712
- 146 Kroatisch für Fortgeschrittene, Stufe IV [3-std.]  
*B. Palme*  
Mo 8.30-11 — P 01-712
- 147 Übersetzung und Textparaphrase [2-std.]  
*B. Palme*  
Do 10-12 — P 01-712
- 148 Barock und Aufklärung bei den Serben und Kroaten [2-std.]  
*B. Palme*  
Di 10-12 — P 00-542
- 149 Übung zur Landeskunde der Nachfolgestaaten Jugoslawiens [2-std.]  
*B. Palme*  
Do 14-16 — P 01-712
- 150 Deskriptive Grammatik des Kroatischen und Serbischen II [2-std.]  
*B. Palme*  
Fr 8.30-10 — P 01-712
- SLOVENISCH**
- 151 Slovenisch für Fortgeschrittene [3-std.]  
*B. Palme*  
Mi 8.30-11 — P 01-712
- TSCHECHISCH**
- 152 Tschechisch für Fortgeschrittene I [4-std.]  
*J. Kříž*  
Mo 14-16 — Polonicum  
Mi 16-18 — Polonicum
- 153 Übersetzung Tschechisch-Deutsch [2-std.]  
*J. Kříž*  
Mo 16-18 — Polonicum
- 154 Deskriptive Grammatik: Syntax der tschechischen Sprache/Thema-Rhema im Tschechischen [2-std.]  
*B. Köberle*  
Z. u. O. w. n. b.
- 155 Konversation für Fortgeschrittene [2-std.]  
*B. Köberle*  
Z. u. O. w. n. b.

## Klassische Philologie

- Einführungsveranstaltung für Studienanfänger, Fach- und Hochschulortwechsler (Studiengang Latein und Griechisch)  
*J. Althoff*  
Do, 1. April 1999, 9-11 — P 206

### Vorlesungen

- 201 Vorsokratiker (L) [2-std.]  
*J. Althoff*  
Do 10-12 — P 206
- 202 Hellenistische Dichtung (L) [2-std.]  
*C. Pietsch*  
Di 10-12 — P 206
- 203 Lateinische Dichtung der Renaissance (L) [3-std.]  
*J. Blänsdorf*  
Di, Mi, Do 9-10 — P 206
- 204 Horaz, Lyrik (L) [2-std.]  
*K. Sallmann*  
Mo 11-13 — P 206

- 205 Historische Landeskunde: Nordgriechenland: Thessalien, Makedonien, Thrakien und die nordägäischen Inseln [1-std.]  
*D. Müller*  
 Mi 17-18 — P 206
- 206 Lectio Latina: De satira Romana [1-std.]  
*J. Blänsdorf, K. Sallmann*  
 Fr 10-11 — P 206

## Seminare und Übungen

### a) für alle Stufen

- 207 Griechische Lektüre: Lysias [2-std.]  
*C. Pietsch*  
 Mo 16-18 — P 206
- 208 Lateinische Lektüre: Sueton (L) [2-std.]  
*J. Blänsdorf*  
 Di 14-16 — P 206
- 209 Lateinische Lektüre (mit Kolloquium): Texte zur Geschichte und Rezeption der Didogestalt (u.a. Boccaccio, De claris mulieribus) (L) [2-std.]  
*A. Wlosok*  
 Do 16-18 — P 206

### b) für die Unterstufe

- 210 Griechische Lektüre für Anfänger: Platon, Phaidon [4-std.]  
*J. Althoff*  
 Mo 18-20 — P 206  
 Do 14-16 — P 206
- 211 Lateinische Lektüre für Anfänger: Ovid, Metamorphosen [4-std.]  
*U. Reinhardt*  
 Mi 13.30-15 — P 206  
 Fr 8.30-10 — P 206
- 212 Griechisches Proseminar: Theokrit [2-std.]  
*C. Pietsch*  
 Di 16 s. t.-17.30 — P 206
- 213 Lateinisches Proseminar I (für Anfänger): Catull [3-std.]  
*J. Blänsdorf*  
 Mi 10-11 — P 206  
 Fr 14-16 — P 206
- 214 Lateinisches Proseminar II (für Fortgeschrittene): Tacitus, Dialogus [2-std.]  
*K. Sallmann*  
 Mo 14-16 — P 206
- 215 Griechische Stilübungen I [3-std.]  
*C. Pietsch*  
 Mo 8.30-10 — P 206  
 Do 8-9 — P 206

- 216 Vorkurs zu den lateinischen Stilübungen I [1-std.]  
*K. Sallmann*  
 Fr 7.45-8.30 — P 206
- 217 Lateinische Stilübungen I [3-std.]  
*S. Föllinger*  
 Mi 8-9 — P 206  
 Fr 11-13 — P 206

### c) für die Oberstufe

- 218 Griechisches Hauptseminar: Aristoteles, Poetik [2-std.]  
*J. Althoff*  
 Mi 15-17 — P 206
- 219 Lateinisches Hauptseminar: Martial und das lateinische Epigramm [2-std.]  
*K. Sallmann*  
 Fr 14-16 — P 207
- 220 Lateinische Stilübungen II [3-std.]  
*N. N.*  
 Mi 8-9 — P 208  
 Fr 11.30-13 — P 109a
- 221 Griechisch-deutscher Übersetzungskurs [2-std.]  
*D. Müller*  
 Mo 18-20 — P 03-553
- 222 Übung: Fachdidaktik [2-std.]  
*K. Roeske*  
 Di 17.30-19 — P 206

## Übungen zur Vorbereitung auf die Ergänzungsprüfungen in Griechisch und Latein

Anmeldung zu den Übungen:  
 Di, 6.4.1999, 16-18, P 107

### I. In der Vorlesungszeit

#### A. GRIECHISCH FÜR HÖRER ALLER FACHBEREICHE

- 251 Formenlehre und Syntax des Altgriechischen für Anfänger [4-std.]  
*U. Reinhardt*  
 Mi 15-17 — P 207  
 Fr 13-14.30 — P 15  
 Beginn: Mi, 7.4.1999
- 252 Formenlehre und Syntax des Altgriechischen für Fortgeschrittene [4-std.]  
*D. Müller*  
 Mo 16-18 — P 207  
 Do 14-16 — P 109a  
 Beginn: Mit Klausur  
 Do, 8.4.1999, 14 s. t., P 109a



- 253 Altgriechische Lektüre: Platon [4-std.]  
*N. N.*  
 Di 16-18 — P 107  
 Do 14-16 — P 201  
 Beginn: Mit Klausur  
 Do, 8.4.1999, 14 s. t., P 201  
 • Altgriechisch für Studierende der Evangelischen Theologie: s. FB 02

#### B. LATEIN FÜR HÖRER ALLER FACHBEREICHE

- 254 Formenlehre und Syntax des Lateinischen für Anfänger  
 (in 3 Parallelveranstaltungen) [4-std.]  
 • Übung A  
*U. Reinhardt*  
 Mi 9.30-11 — P 10  
 Fr 10-12 — P 204  
 • Übung B  
*M. Giesche*  
 Mo 8-10 — P 106  
 Mi 8-10 — P 13  
 • Übung C  
*M. Giesche*  
 Mo, Do 14-16 — P 10
- 255 Formenlehre und Syntax des Lateinischen für Fortgeschrittene [4-std.]  
*N. N.*  
 Mo 11.30-13 — P 11  
 Do 11.30-13 — P 203  
 Beginn mit Klausur,  
 Do 8.4.1999, 11.30 — P 203
- 256 - 258 Lateinische Lektüre  
 (in 3 Parallelveranstaltungen) [4-std.]  
 Beginn für alle Übungen: Mit Klausur,  
 Do, 8.4.1999, 11 s. t., P 208  
 • Übung A: Sallust  
*M. Giesche*  
 Mo 16.30-18 — P 205  
 Do 16.30-18 — P 106

- Übung B: Livius  
*W. Hoben*  
 Mo, Do 17-19 — P 208  
 • Übung C: Augustinus, Confessiones  
*N. N.*  
 Di 12-14 — P 204  
 Do 11.30-13 — P 208

#### II. In der vorlesungsfreien Zeit

##### A. FRÜHJAHR 1999

- 259 Formenlehre und Syntax des Lateinischen für Fortgeschrittene (in 2 Parallelkursen) [15-std.]  
 • Übung A  
*D. Müller*  
 Mo, Di, Do, Fr 9-12.30 — P 204  
 22.2.-18.3.1999  
 • Übung B  
*M. Giesche*  
 Mo, Di, Do, Fr 9.30-13 — P 106  
 22.02.-18.03.1999

##### B. HERBST 1999

- 260 Formenlehre und Syntax des Lateinischen für Fortgeschrittene [15-std.]  
*U. Reinhardt*  
 Mo, Di, Do, Fr 9-12.30 — P 204  
 20.9.-13.10.1999  
 (Abschlussklausur: Mi, 13.10.1999)

#### Neugriechisch

- 261 Übung: Neugriechische Formenlehre und Syntax für Fortgeschrittene [3-std.]  
*D. Müller*  
 Mi 13.30-15 — P 207  
 Mi 15-16 — SL 013
- 262 Übung: Neugriechische Lektüre: Andreas Embirikos, Auswahl aus den Gedichten [2-std.]  
*D. Müller*  
 Mi 18-20 — PR 03-553

#### Klassische Archäologie

- Einführungsveranstaltung für Studienanfänger  
 Mittwoch, 31. März 1999, 11-13, P 3  
*D. Kreikenbom*

#### Vorlesungen

- 301 Hellenistische Kunst IV (L) [2-std.]  
*R. Fleischer*  
 Do 11-13 — P 3

- 302 Griechische Plastik des Strengen Stils und der Hochklassik (L) [2-std.]  
*D. Kreikenbom*  
 Mi 13-15 — P 3

#### Übungen, Seminare, Kolloquien

Hinweis: Neue Raumnummerierung im Philosophicum: P 210 = Raum 02-487

- 303 Anfängerübung: Einführung in das Studium der Klassischen Archäologie [2-std.]  
*N. N.*  
Z. w. n. b. — Raum 02-487
- 304 Proseminar: Pompeianische Wandmalerei [3-std.]  
*D. Kreikenbom*  
Do 13-16 — Raum 02-487
- 305 Proseminar: Titel wird noch bekanntgegeben [2-std.]  
*N. N.*  
Z. w. n. b. — Raum 02-487
- 306 Übung: Stadtrömische Architektur (Vorbereitung auf die Exkursion nach Rom) [3-std.]  
*D. Kreikenbom*  
Mo 10-13 — Raum 02-487
- 307 Seminar: Griechische Porträts [2-std.]  
*R. Fleischer*  
Mi 11-13
- 308 Seminar: Griechische Metallreliefs in archaischer Zeit [2-std.]  
*U. Höckmann*  
Mi 15-17 — Raum 02-487
- 309 Kolloquium: Sarkophage des 4. Jhs. v. Chr. aus Sidon und Karthago  
*R. Bol*  
tägl. 10-13 u. 15-18 — Raum 02-487  
Blockveranstaltung: 25.-28.5.99
- 310 Kolloquium: Neue archäologische Funde und Forschungen [2-std.]  
*R. Fleischer*  
Fr 11-13 — Raum 02-487
- 311 Privatissimum: Formen und Wege der Akkulturation im Seleukidenreich [2-std.]  
*R. Fleischer*  
Z. n. V. — Raum 02-487
- 312 Große Exkursion: Rom [20 Tage]  
*D. Kreikenbom*  
September 1999
- 313 Kurzexkursionen nach vorheriger Ankündigung  
*Dozenten des Instituts*

## Kunstgeschichte

Die Lehrveranstaltungen finden, wenn nicht anders vermerkt, im Hörsaal oder Seminarraum des Instituts für Kunstgeschichte, Binger Str. 26, statt.

- Einführungsveranstaltung für Studienanfänger, Fach- und Hochschulortwechsler (obligatorisch für Studierende im Hauptfach, Nebenfach, Lehramt)  
*C. Meier*  
Mo, 29. März 1999, 17-18 — P 2 (Campus)
- Semestereröffnung und Einführung in das Institut (obligatorisch für Studienanfänger im Haupt- und Nebenfach)  
*D. v. Winterfeld*  
Mi, 7. April 1999, 15 Uhr — Binger Str. 26, Seminarraum

### Vorlesungen

- 401 Geschichte der Kunst von der Spätantike bis zur Gegenwart, Teil VI: 19. Jahrhundert (L) [2-std.]  
*M. Bringmann*  
Mo 18-20
- 402 Romanische Kirchen an Rhein und Maas (L) [2-std.]  
*D. v. Winterfeld*  
Mi 17-19

- 403 Caravaggio im Spiegel seiner Zeit. Die Wirkung eines Außenseiters auf die europäische Malerei des 17. Jh. (L) [2-std.]  
*E. Schröter*  
Do 13-15
- 404 Malerei und Bildhauerei in Deutschland seit 1850 (L) [2-std.]  
*H.-J. Imiela*  
Do 18-20

SEMINARE FÜR HAUPT- UND NEBENFACH-STUDIERENDE, LEHRAMTSKANDIDATEN/-KANDIDATINNEN UND STUDIERENDE DES FACHES FREIE BILDENDE KUNST

### Proseminare

#### Einführende Proseminare

- 405 Einführung in die Bildkünste [2-std.]  
*M. Bringmann*  
Di 11-13
- 406 Einführung in die Bildkünste [2-std.]  
*C. Meier*  
Do 9-11
- 407 Einführung in die Architektur [2-std.]  
*N. N.*  
Mi 11-13

- 408 Einführung in die Architektur [2-std.]  
*D. v. Winterfeld*  
 Di 9-11

#### Thematische Proseminare

- 409 Proseminar zur Kunst des Mittelalters  
 [2-std.]  
*N. N.*  
 Mo 9-11
- 410 Buchillustrationen in Mainz und Venedig in  
 der Zeit Gutenbergs (in Zusammenarbeit mit  
 dem Gutenberg-Museum) [2-std.]  
*E. Schröter*  
 Fr 11-13
- 411 Englische Malerei des 18. Jahrhunderts  
 [2-std.]  
*M. Bergmann-Gaadt*  
 Do 9-11
- 412 Neu-Deutsch-Religiös-Patriotisch – Die Kunst  
 der Nazarener [2-std.]  
*S. Würfel*  
 Mo 14-16
- 413 Deutsche Fotografie (1900-1960) [2-std.]  
*K. Kappel*  
 Di 14-16
- 414 Der abstrakte Expressionismus, die New York  
 School und die Kunst der fünfziger Jahre in  
 Amerika [2-std.]  
*C. Meier*  
 Mo 11-13
- 415 Probleme der Denkmalpflege in Rheinland-Pfalz  
 [2-std.]  
*W. Brönnner*  
 Mi 15-17

#### Hauptseminare

- 416 Die Bildkünste der Karolingischen Epoche  
 (mit Exkursion) [2-std.]  
*C. Meier*  
 Mi 11-13
- 417 Gotische Skulptur Nordfrankreichs [2-std.]  
*D. v. Winterfeld*  
 Di 16-18
- 418 Die Kunst des 14. Jahrhunderts im deutsch-  
 sprachigen Raum: ausgewählte Themen  
 [2-std.]  
*B. Kurmann-Schwarz*  
 14-tägl.: Fr 13-17
- 419 Jean-Baptiste Siméon Chardin (1699-1779)  
 [2-std.]  
*M. Bringmann*  
 Do 11-13

- 420 Nicolas Poussin und seine Schüler. Zur Malerei  
 des Akademiewesens in Frankreich im 17. Jh.  
 [2-std.]  
*E. Schröter*  
 Do 16-18

#### Übungen

- 421 Einführung in das wissenschaftliche Arbeiten  
 [2-std.]  
*S. Würfel*  
 Fr 13-15
- 422 Bestimmungsübung [2-std.]  
*M. Bergmann-Gaadt*  
 14-tägl.: Fr 13-17
- 423 Übung vor Originalen: Rudolf Schwarz  
 (1897-1961) – das sakrale Hauptwerk  
*K. Kappel*  
 Termin: 12.-13.07.99
- 424 Übung zur italienischen Barockarchitektur  
 [2-std.]  
*P. Karn*  
 Do 16-18
- 425 Übung zur Museumskunde –  
 zu druckgraphischen Techniken [2-std.]  
*N. Suhr*  
 Mo 16-18  
 Ort: Landesmuseum Mainz, Große Bleiche 49
- 426 Übung zur Museumskunde – Entwicklung  
 und Durchführung einer Ausstellung (Teil II)  
 [2-std.]  
*A. Thiel*  
 Di 12-14
- 427 Übung zur Bauaufnahme und Bauforschung  
 [2-std.]  
*G. Stanzl*  
 Blockseminar: Z. w. n. b.

#### Kolloquium

- Kolloquium mit Doktoranden und Kollegen  
 [2-std.]  
*H. Biermann, M. Bringmann,  
 H.-J. Imiela, C. Meier, U. Peschlow,  
 E. Schröter, D. v. Winterfeld u. wiss.  
 Mitarb.*  
 14-tägl.: Mo 16-18

#### Exkursionen

- Exkursionen zu Kunstdenkmälern und Museen  
 (nach vorheriger Ankündigung) ganztägig an  
 Wochenenden und in der vorlesungsfreien Zeit  
*M. Bringmann, C. Meier, U. Peschlow,  
 E. Schröter, D. v. Winterfeld u. wiss.  
 Mitarb.*

## Christliche Archäologie und Byzantinische Kunstgeschichte

Die Lehrveranstaltungen finden, wenn nicht anders vermerkt, im Hörsaal oder Seminarraum des Instituts für Kunstgeschichte, Binger Str. 26, statt.

- Einführungsveranstaltung für Studienanfänger, Fach- und Hochschulortwechsler (obligatorisch für Studierende im Hauptfach, Nebenfach, Lehramt)  
Mo, 29. März 1999, 17-18 — P 2 (Campus)
- Semestereröffnung und Einführung in das Institut (obligatorisch für Studienanfänger im Haupt- und Nebenfach)  
*D. v. Winterfeld*  
Mi, 7. April 1999, 15 Uhr — Binger Str. 26, Seminarraum

### Vorlesung

- 451 Römische Katakomben (L) [2-std.]  
*U. Peschlow*  
Di 18-20

SEMINARE FÜR HAUPT- UND NEBENFACH-STUDIERENDE, LEHRAMTSKANDIDATEN/-KANDIDATINNEN UND STUDIERENDE DES FACHES FREIE BILDENDE KUNST

### Proseminar

*Thematisches Proseminar*

- 452 Ravenna – Frühchristliche Denkmäler [2-std.]  
*A. Thiel*  
Mi 13-15

## Orientkunde: Islamische Philologie, Islamkunde, Semitistik, Turkologie

Alle Veranstaltungen finden, sofern nicht anders angegeben, im Welderweg 20, R 00-112/00-116 großer Übungsraum, EG bzw. Welderweg 20, Raum 00-122 kleiner Übungsraum, EG statt.

- Einführungsveranstaltung für Studienanfänger, Fach- und Hochschulortwechsler  
Mi, 7. April 1999, 12-13 — PR 00-112/00-116, Welderweg 20

### Vorlesung

- 501 Einführung in die Semitistik II [1-std.]  
*H.-R. Singer*  
14-tägl.: Mi 12 s. t.-13 — R 00-112

### Hauptseminar

- 453 Frühchristliches Ravenna [2-std.]  
*U. Peschlow*  
Mi 9-11

### Übungen

- 421 Einführung in das wissenschaftliche Arbeiten [2-std.]  
*S. Würfel*  
Fr 13-15
- 454 Kritische Lektüre wissenschaftlicher Literatur [2-std.]  
*U. Peschlow*  
Mo 9-11

### Kolloquium und Exkursionen

- Kolloquium Christliche Archäologie [2-std.]  
*N. N.*  
14-tägl.: Mi 19-21
- Exkursionen: s. unter Kunstgeschichte

- 502 Einführung in die Semitistik IV [1-std.]  
*H.-R. Singer*  
14-tägl.: Mi 12.45-13.30 — R 00-112

### Wissenschaftliche Übungen

- 503 Arabisch II [4-std.]  
*C. Bulut*  
Mo 13 s. t.-14.30 — P 204  
Do 13 s. t.-14.30 — P 204
- 504 Persisch I [2-std.]  
*L. Jost*  
Mo, Fr 9-10 — R 00-112
- 505 Persisch III [2-std.]  
*M. Kropp*  
Mo 10-11, Di 12-13 — R 00-112

- 506 Türkisch II [2-std.]  
*L. Jost*  
 Do, 11-13 — R 00-112

### Seminare

- 507 Seminar zur Religion des Islam: Islamische  
 Bruderschaften [2-std.]  
*H. Venzlaff*  
 Di 10-12 — R 00-112
- 508 Leichte arabische Lektüre:  
 Baraniq, Sulaiman wa Bilqis [2-std.]  
*H. Venzlaff*  
 Mi 9-10, Do 10-11 — R 00-112
- 509 Moderne arabische Erzähler  
 Emil Habibi: Saraya bint al-ghul. [2-std.]  
*M. Kropp*  
 Di 14-16 — R 00-112
- 510 Islamische Traditionskunde (Hadit) [2-std.]  
*F. Muth*  
 Di 8.30-10 — R 00-122
- 511 Texte zur islamischen Kulturgeschichte des  
 Maghreb [2-std.]  
*H.-R. Singer*  
 14-tägl.: Mi 10.30-12 — R 00-112
- 512 Ge<sup>c</sup>ez: Aksumitische Texte II [2-std.]  
*M. Kropp*  
 Di 10-12 — R 00-122
- 513 Historische Texte in Tigrinya zu Mittelalter  
 und früher Neuzeit [2-std.]  
*M. Kropp*  
 Mi 16-18 — R 00-122
- 514 Einführung in die nordwestsemitische  
 Epigraphik II: Palmyrenisch [2-std.]  
*M. Kropp und R. Lehmann*  
 Z. u. O. n. V.
- 515 Amharisch: Textlektüre und Konversation  
 [2-std.]  
*R. Richter*  
 Mi 12-14 — R 00-122
- 516 Amharisch IV [2-std.]  
*R. Richter*  
 Mi 14-16 — R 00-122
- 517 Samak-i <sup>c</sup>ayyar IV [1-std.]  
*H. Horst*  
 Fr 11-12 — R 00-112
- 518 Sa<sup>c</sup>di: Gulistan III [1-std.]  
*H. Horst*  
 Fr 10-11 — R 00-112
- 519 Iran aktuell. Ausgewählte persische Zeitungs-  
 texte zu Themen der Tagespolitik [2-std.]  
*H. Kandler*  
 Di 12-14 — R 00-122
- 520 Türkische Literatur: Nazim Hikmet –  
 ausgewählte Texte in Poesie und Prosa  
 [2-std.]  
*H. Venzlaff*  
 Di, Do 9-10 — R 00-112
- 521 Libyen in osmanischer Zeit  
 (mit türkeitürkischer Textlektüre) [1-std.]  
*H.-J. Kornrumpf*  
 14-tägl.: Mi 10-12 — R 00-112
- 522 Friedrich der Große und seine Zeit in  
 osmanischen Darstellungen [1-std.]  
*H.-J. Kornrumpf*  
 14-tägl.: Mi 13-15 — R 00-112
- 523 Einführung in die Türksprachen [1-std.]  
*L. Johanson*  
 Do 14-15 — R 00-112
- 524 Einführung in die Turkologie [2-std.]  
*L. Johanson*  
 Mi 15-17 — R 00-112
- 525 Turkologisches Kolloquium für  
 Examenskandidaten [2-std.]  
*L. Johanson*  
 Mi 17-19 — R 00-112
- 526 Nordaserbaidshchanische Texte [1-std.]  
*L. Johanson*  
 Do 15-16 — R 00-112
- 527 Einführung in das wissenschaftliche Arbeiten  
 (für Turkologen) [1-std.]  
*L. Johanson*  
 Do 17-18 — R 00-112
- 528 Einführung in das Tatarische [1-std.]  
*L. Johanson*  
 Do 16-17 — R 00-112

### Sprachpraktische Übungen

- 529 Arabisch A (begleitend zu Arabisch II)  
 [2-std.]  
*M. Rashed*  
 Fr 12-14 — R 00-112
- 530 Arabisch B (ab 3. Semester) [2-std.]  
*M. Rashed*  
 Fr 10-12 — R 00-122
- 531 Persisch A (begleitend zu Persisch I) [2-std.]  
*K. Dehghan*  
 Mo 14-16 — R 00-112
- 532 Persisch B (ab 3. Semester) [1-std.]  
*K. Dehghan*  
 Mo 16-17 — R 00-112
- 533 Persisch C (ab 4. Semester) [1-std.]  
*K. Dehghan*  
 Mo 17-18 — R 00-112

534 Türkentürkisch: Sprachpraktikum A  
(begleitend zu Türkisch II) [2-std.]  
*F. Kiral*  
Mo 12-14 — R 00-112

535 Türkentürkisch: Sprachpraktikum B (Übersetzungsübungen 3. und 4. Semester) [2-std.]  
*F. Kiral*  
Mo 14-16 — R 00-122

536 Türkentürkisch: Sprachpraktikum C  
(ab 4. Semester) [2-std.]  
*F. Kiral*  
Mo 16-18 — R 00-122

## Indologie

Alle Veranstaltungen finden in der Bibliothek des Instituts für Indologie, Friedrich-von-Pfeiffer-Weg 5, EG links, statt.

- Einführungsveranstaltung für Studienanfänger, Fach- und Hochschulortwechsler  
Mi, 7. April 1999, 11 Uhr
- Vorbesprechung:  
Mi, 7. April 1999, 12 Uhr  
Vorlesungsbeginn: 12.04.1999

### Sprachkurse und Proseminare

601 Singhalesisch für Anfänger [2-std.]  
*Y. Dhammapala*  
Z. n. V.

602 Singhalesische Konversation [2-std.]  
*Y. Dhammapala*  
Z. n. V.

603 Urdu für Anfänger [2-std.]  
*A. Degener*  
Mo 9 s. t.-10.30

604 Sanskrit II [4-std.]  
*H. Michael*  
Mi, Fr 9-11

605 Leichte Sanskritlektüre [2-std.]  
*C. Seemann*  
Mo 10-12

606 Leichte Hindilektüre [2-std.]  
*C. Seemann*  
Mi 11-13

607 Leichte Tibetischlektüre [2-std.]  
*D. Back*  
Z. n. V. (nachmittags)

608 Bengali für Fortgeschrittene [1-std.]  
*A. Banerjee*  
Z. n. V.

### Hauptseminare

609 Aryasura: Jatakamala [2-std.]  
*K. Meisig*  
Do 11-13

610 Hindi-Kürzestgeschichten von Sukes Sahnii [2-std.]  
*K. Meisig*  
Di 9-11

611 Ausgewählte Texte aus Milarepa's Mgur 'bum [2-std.]  
*D. Back*  
Z. n. V. (nachmittags)

612 Doktorandenkolloquium [2-std.]  
*K. Meisig*  
Di 11-13

### Arbeitsgruppe Buddhistisches Chinesisch

613 Das Sutra mit dem Pfeilgleichnis: vergleichende Lektüre der Pali-Fassung und der chinesischen Parallele [2-std.]  
*K. Meisig*  
Do 9-11

## Ägyptologie

- Einführungsveranstaltung für Studienanfänger, Fach- und Hochschulortwechsler  
Di, 6. April 1999, 9-10 — Seminarraum des Instituts, Pfeifferweg 5, 2. OG
- Vorbesprechung für alle Studierenden  
Do, 8. April 1999, 10-11

### Vorlesung

701 Geschichte der Ramessidenzeit [1-std.]  
*R. Gundlach*  
Do 12-13 — P 4

### Seminare und Übungen

Die ohne Raumnummer aufgeführten Veranstaltungen finden im Seminarraum des Instituts für Ägyptologie, Pfeifferweg 5, 2. OG., statt

- 702 Proseminar: Mittelägyptisch II-III [3-std.]  
*U. Verhoeven*  
Di 9-10, Fr 9-11
- 703 Proseminar: Mittelägyptisch IV: Lektüre [2-std.]  
*H. Schmidt*  
Mi 10-12
- 704 Proseminar: Archäologie I: »Rundbild« [2-std.]  
*H. Blödorn*  
Mo 11-13
- 705 Mittelseminar: Koptisch II [2-std.]  
*S. Richter*  
14-tägl.: Fr 12-16

- 706 Mittelseminar: Ägyptische Tempel als System [2-std.]  
*M. Schade-Busch*  
Mo 9-11
- 707 Mittelseminar: Exkursionsvorbereitung (Paris) [2-std.]  
*U. Verhoeven*  
Mi 14-16
- 708 Philologisches Oberseminar: Kult und Mythos in den Pyramidentexten [2-std.]  
*U. Verhoeven*  
Do 9 s. t.-10.30
- 709 Archäologisches Oberseminar: Entwicklung der Privatgräber [2-std.]  
*T. von der Way*  
Di, Mi 13-17 Blockseminar
- 710 Proseminar: Falsch oder echt? [2-std.]  
*P. Pamninger*  
Mo 14 s. t.-15.30
- 711 Doktorandenseminar [2-std.]  
*U. Verhoeven/R. Gundlach*  
Do 10.30-12

### Vorderasiatische Archäologie

#### Vorlesung

- 712 Neuassyrische Paläste [2-std.]  
*E. A. Braun*  
Do 14.30-16 — P 11

#### Seminare und Übungen

Die Veranstaltungen finden im Seminarraum des Instituts für Ägyptologie, Pfeifferweg 5, 2. OG., statt

- 713 Übung zur Vorlesung: Das assyrische Heer [2-std.]  
*E. A. Braun*  
Do 16-18

- 714 Seminar: Orientalia in Griechenland im frühen 1. Jt. [2-std.]  
*E. A. Braun*  
Di 11-13
- 715 Seminar: Mesopotamien und Elam im 3. und 2. Jt. (mit Exkursion) [2-std.]  
*E. A. Braun*  
Di 14-16
- 716 Akkadisch: Lektüre [2-std.]  
*E. Frahm*  
Z. n. V.

### Religionswissenschaft des Hellenismus

#### Vorlesungen

- 901 Das Christentum der nachapostolischen Zeit (L) [2-std.]  
*D. Zeller*  
Do 13.30-15 — P 107
- 902 Der Gott der antiken Philosophie (L) [2-std.]  
*D. Zeller*  
Do 16.30-18 — P 104

#### Seminar

- 903 Griechische Kosmogonien [2-std.]  
*D. Zeller*  
Mo 14-16 — Pfeifferweg 12

#### Übung

- 904 Lektüre von Cicero, *De natura deorum* [2-std.]  
*D. Zeller*  
Do 10-12 — Pfeifferweg 12

## Fachbereich 16: Geschichtswissenschaft

- Postanschrift:  
Fachbereich Geschichtswissenschaft,  
55099 Mainz, Fax 39-47 48
- Besucheranschrift:  
Welderweg 18 (Philosophicum)
- Dekan:  
Univ.-Prof. Dr. Dr. Peter Claus HARTMANN,  
P Zi. 01-537, Tel. 39-28 14/34 22, Sprechzeiten  
Mi 11-12
- Prodekan: Univ.-Prof. Dr. Hermann AMENT,  
Schönborner Hof, Schillerstr. 11, 1. OG,  
Tel. 39-32 27, Sprechzeiten n. V.
- Dekanat: Marlies RUMP, P Zi. 01-545,  
Tel. 39-28 14/34 22, Sprechzeiten Mo-Fr 10-12
- Frauenbeauftragte:  
Dr. Hildegard ERNST
- Vertreterin:  
Gabriele MAURER

### Informationen für Studierende

#### Studienfächer und -abschlußmöglichkeiten sowie Studien-, Prüfungs- und Promotionsordnungen

- Vor- und Frühgeschichte:
  - Magister Artium (M.A.)  
Die Studienordnung für dieses Fach im Magister- und Promotionsstudiengang vom 17.06.1992 ist im Dekanat erhältlich.  
Die Ordnung für die Zwischenprüfung der Fachbereiche 11-16 und 23 der Johannes Gutenberg-Universität Mainz ist im Dekanat erhältlich, Preis 0,50 DM.
  - Promotion (Dr. phil.), die keine Abschlußprüfung voraussetzt  
Studienordnung s. unter Magister
- Alte Geschichte
  - Magister Artium (M.A.)  
Die Studienordnung für dieses Fach im Magister- und Promotionsstudiengang vom 28.02.1997 ist im Dekanat erhältlich.  
Die Ordnungen der Fachbereiche 11-16 und 23 für die Zwischenprüfung und die Magisterprüfung sind im Dekanat erhältlich, Preis 0,50 DM bzw. 1,- DM.
  - Promotion (Dr. phil.), die keine Abschlußprüfung voraussetzt  
Studienordnung s. unter Magister.  
Die Promotionsordnung der Fachbereiche 11-16 und 23 ist im Dekanat erhältlich, Preis 1,- DM.
- Geschichte:
  - Der Studienplan des Fachbereichs 16 Geschichtswissenschaft für das Studium des Faches Geschichte ist im Sekretariat der Geschäftsführung des Historischen Seminars erhältlich.
  - Erste Staatsprüfung für Lehramt an Gymnasien  
Die Ordnung für die Zwischenprüfung der Fachbereiche 11-16 und 23 ist im Dekanat erhältlich, Preis 0,50 DM.
- Die Landesverordnung über die Erste Staatsprüfung für das Lehramt an Gymnasien ist im Buchhandel und ein Auszug in der Geschäftsleitung des Historischen Seminars erhältlich.  
Fachpraktikum für Lehramtsstudierende s. S.59
  - Prüfungsamt: s. S. 78
- Mittlere und Neuere Geschichte:
  - Magister Artium (M.A.)  
Die Studienordnung für dieses Fach im Magister- und Promotionsstudiengang vom 28.02.1997 ist im Dekanat erhältlich.  
Die Ordnungen der Fachbereiche 11-16 und 23 für die Zwischenprüfung und die Magisterprüfung sind im Dekanat erhältlich, Preis 0,50 DM bzw. 1,- DM.
  - Doppelabschluß Magister Artium der Johannes Gutenberg-Universität und Maîtrise der Université de Bourgogne, Dijon (s. S. 116)
  - Promotion (Dr. phil.), die keine Abschlußprüfung voraussetzt  
Studienordnung s. unter Magister.  
Die Promotionsordnung der Fachbereiche 11-16 und 23 ist im Dekanat erhältlich, Preis 1,- DM.
- Geschichtliche Hilfswissenschaften:
  - Promotion (Dr. phil.), die keine Abschlußprüfung voraussetzt  
Die Ordnung für die Zwischenprüfung und die Promotionsordnung der Fachbereiche 11-16 und 23 sind im Dekanat erhältlich, Preis 0,50 DM bzw. 1,- DM.
- Byzantinistik:
  - Magister Artium (M.A.)  
Die Studienordnung für dieses Fach im Magister- und Promotionsstudiengang vom 28.02.1997 ist im Dekanat erhältlich.  
Die Ordnungen der Fachbereiche 11-16 und 23 für die Zwischenprüfung und die Magisterprüfung sind im Dekanat erhältlich, Preis 0,50 DM bzw. 1,- DM.



- Promotion (Dr. phil.), die keine Abschlußprüfung voraussetzt  
Studienordnung s. unter Magister.  
Die Promotionsordnung der Fachbereiche 11-16 und 23 ist im Dekanat erhältlich, Preis 1,- DM.
- Osteuropäische Geschichte:
  - Magister Artium (M.A.)  
Die Studienordnung für dieses Fach im Magister- und Promotionsstudiengang vom 28.02.1997 ist im Dekanat erhältlich.  
Die Ordnungen der Fachbereiche 11-16 und 23 für die Zwischenprüfung und die Magisterprüfung sind im Dekanat erhältlich, Preis 0,50 DM bzw. 1,- DM.
  - Promotion (Dr. phil.), die keine Abschlußprüfung voraussetzt  
Studienordnung s. unter Magister.  
Die Promotionsordnung der Fachbereiche 11-16 und 23 ist im Dekanat erhältlich, Preis 1,- DM.
- Buchwissenschaft:
  - Magister Artium (M.A.)  
Die Studienordnung für das Fach Buchwissenschaft im Magister- und Promotionsstudiengang vom 17.06.1992 und die Ordnung für die Zwischenprüfung der Fachbereiche 11-16 und 23 sind im Institutssekretariat erhältlich.  
Die Ordnung für die Magisterprüfung der Fachbereiche 11-16 und 23 ist im Dekanat erhältlich, Preis 1,- DM.
  - Promotion (Dr. phil.), die keine Abschlußprüfung voraussetzt  
Studienordnung s. unter Magister.  
Die Promotionsordnung der Fachbereiche 11-16 und 23 ist im Dekanat erhältlich, Preis 1,- DM.
- Musikwissenschaft:  
Der Studienplan des Fachbereichs 16 Geschichtswissenschaft der Johannes Gutenberg-Universität Mainz für das Studium des Faches Musikwissenschaft ist im Institutssekretariat erhältlich.
  - Magister Artium (M.A.); Nebenfach: Doppelabschluß Magister Artium der Johannes Gutenberg-Universität und Maîtrise der Université de Bourgogne, Dijon (s. S. 113)  
Die Studienordnung für das Fach Musikwissenschaft im Magister- und Promotionsstudiengang vom 17.06.1992 ist im Dekanat erhältlich.  
Die Ordnungen für die Zwischenprüfung und die Magisterprüfung der Fachbereiche 11-16 und 23 sind im Dekanat erhältlich, Preis 0,50 DM bzw. 1,- DM.

- Promotion (Dr. phil.), die keine Abschlußprüfung voraussetzt  
Studienordnung s. unter Magister.  
Die Promotionsordnung der Fachbereiche 11-16 und 23 der Johannes Gutenberg-Universität Mainz ist im Dekanat erhältlich, Preis 1,- DM.

### **Einführungsveranstaltungen für Studienanfänger, Fach- und Hochschulortwechsler**

- Geschichte:  
Dienstag, 30. März 1999, 14-16, P 1
- Buchwissenschaft:  
Montag, 29. März 1999, 16-18, P 6
- Musikwissenschaft:  
Mittwoch, 31. März 1999, 14-16, P 01-153
- Vor- und Frühgeschichte (Informationsstunde zum Lehrangebot SoSe 1999):  
Dienstag, 6. April 1999, 10 s. t., Schönborner Hof, Schillerstr. 11 (Südflügel), EG

### **Studienfachberatung**

#### **VOR- UND FRÜHGESCHICHTE**

Schillerstraße 11 (Schönborner Hof),  
Univ.-Prof. Dr. H. AMENT n. V.,  
Anmeldung Tel. 39-32 77

- in der vorlesungsfreien Zeit vom 1. bis 26. März 1999: Dr. S. THÖRLE,  
apl. Prof. Dr. J. OLDENSTEIN,  
Sprechzeiten n. V., Anmeldung Tel. 39-31 54
- in der Studieneinführungswoche vom 29. März bis 1. April 1999: Mo-Do 10-11
- in der Vorlesungszeit vom 6. April bis 9. Juli 1999: apl. Prof. Dr. J. OLDENSTEIN, Di 11-12
- in der vorlesungsfreien Zeit vom 12. Juli bis 30. September 1999:  
n. V., Anmeldung Tel. 39-26 67

#### **ALTE GESCHICHTE**

Welderweg 18

Dr. F. BERNSTEIN, P Zi. 03-584; Tel. 39-33 98;  
Dr. W. HOBEN, P Zi. 03-596, Tel. 39-33 56;  
HD Dr. G. HORMANN, P Zi. 03-598,  
Tel. 39-33 55;

Univ.-Prof. Dr. L. SCHUMACHER, P Zi. 03-635,  
Tel. 39-27 51

- in der vorlesungsfreien Zeit vom 1. bis 26. März 1999:  
BERNSTEIN, Do 11-12;  
HOBEN, Di, Fr 10-11;  
HORMANN, Mo 11-12
- in der Studieneinführungswoche vom 29. März bis 1. April 1999:

- HOBEN, Di, Fr 10-11;  
 HORSMANN, Mo 11-12;  
 BERNSTEIN, Do 11-12
- in der Vorlesungszeit vom 6. April bis 9. Juli 1999:  
 BERNSTEIN, Do 11-12;  
 HOBEN, Di, Fr 10-11;  
 HORSMANN, Mo 11-12;  
 SCHUMACHER, Di, Do 12-13
  - in der vorlesungsfreien Zeit vom 12. Juli bis 30. September 1999:  
 BERNSTEIN, Do 11-12;  
 HOBEN, Di, Fr 10-11;  
 HORSMANN, Mo 11-12;  
 SCHUMACHER, Di, Do 12-13

## GESCHICHTE

### Welderweg 18

- in der vorlesungsfreien Zeit vom 1. bis 26. März 1999: Mo 11-12 (Wissenschaftliche Mitarbeiter/innen, nähere Informationen s. Schwarzes Brett)
- in der Studieneinführungswoche vom 29. März bis 1. April 1999: Mo-Fr 10-12 (Wissenschaftliche Mitarbeiter/innen, nähere Informationen s. Schwarzes Brett)
- in der Vorlesungszeit vom 6. April bis 9. Juli 1999: Dr. Hildegard ERNST, P Zi. 00-625, Tel. 39-44 56, Do 11-12 u. n. V.
- in der vorlesungsfreien Zeit vom 12. Juli bis 30. September 1999: Mo 11-12 (Wiss. Mitarbeiter/-innen, nähere Informationen s. Schwarzes Brett)

## BYZANTINISTIK

### Welderweg 18

- L. HOFFMANN M.A., P Zi. 03-583, Tel. 39-42 92;  
 Univ.-Prof. Dr. G. PRINZING, P Zi. 03-579,  
 Tel. 39-27 82
- in der vorlesungsfreien Zeit vom 1. bis 26. März 1999:  
 Univ.-Prof. Dr. G. PRINZING, n. tel. V.
  - in der Studieneinführungswoche vom 29. März bis 1. April 1999:  
 Univ.-Prof. Dr. G. PRINZING, n. tel. V.
  - in der Vorlesungszeit vom 6. April bis 9. Juli 1999:  
 Univ.-Prof. Dr. G. PRINZING, n. tel. V.
  - in der vorlesungsfreien Zeit vom 12. Juli bis 30. September 1999:  
 Univ.-Prof. Dr. G. PRINZING, n. tel. V.

## OSTEUROPÄISCHE GESCHICHTE

### Welderweg 18

- HD Dr. R. AHMANN, Zi. 00-558, Tel. 39-29 11;  
 Univ.-Prof. Dr. Dr. h.c. E. OBERLÄNDER,  
 P Zi. 00-553, Tel. 39-28 11

- in der vorlesungsfreien Zeit vom 1. bis 26. März 1999:  
 R. AHMANN, E. OERLÄNDER,  
 Termine gem. Anschlag
- in der Studieneinführungswoche vom 29. März bis 1. April 1999:  
 AHMANN, Mo 11-13;  
 OBERLÄNDER, Di 11-13
- in der Vorlesungszeit vom 6. April bis 9. Juli 1999:  
 AHMANN, Di 14-15;  
 OBERLÄNDER, Di 12-13 u. n. V.
- in der vorlesungsfreien Zeit vom 12. Juli bis 30. September 1999:  
 R. AHMANN, E. OBERLÄNDER,  
 Termine gem. Anschlag

## BUCHWISSENSCHAFT

Welderweg 18, III.Stock  
 Univ.-Prof. Dr. S. FÜSSEL,  
 P Zi. 03-457, Tel. 39-34 69  
 Dr. U. SCHNEIDER,  
 P Zi. 03-508, Tel. 39-34 68

- in der vorlesungsfreien Zeit vom 1. bis 26. März 1999: Termine gemäß Anschlag
- in der Studieneinführungswoche vom 29. März bis 1. April 1999: SCHNEIDER, Do 9-10
- in der Vorlesungszeit vom 6. April bis 9. Juli 1999: SCHNEIDER, Do 9-10

## MUSIKWISSENSCHAFT

### Welderweg 18

Univ.-Prof. Dr. C.-H. MAHLING, P Zi. 01-141,  
 Tel. 39-25 89/22 59, Termine n. tel. V.;

N. N.;

Studienfachberatung: Dr. K. PFARR, P Zi. 01-137,  
 Tel. 39-22 59/41 71, Mi 9-10 u. n. V.

- in der vorlesungsfreien Zeit vom 1. bis 26. März 1999: Mi 9-10 u. n. V.
- in der Studieneinführungswoche vom 29. März bis 1. April 1999: Mi 9-10 u. n. V.
- in der Vorlesungszeit vom 6. April bis 9. Juli 1999: Mi 9-10 u. n. V.
- in der vorlesungsfreien Zeit vom 12. Juli bis 30. September 1999: Mi 9-10 u. n. V.

## Vertrauensdozenten für ausländische Studierende

### Philosophicum, Welderweg 18

- Alte Geschichte:  
 Univ.-Prof. Dr. L. SCHUMACHER,  
 P Zi. 03-635, Tel. 39-27 51
- Mittlere und Neuere Geschichte:  
 Dr. H. ERNST, P Zi. 00-625, Tel. 39-44 56,

Fax 39-54 80, [hernst@mail.uni-mainz.de],  
Sprechzeiten Do 11-12 u. n. V.

- Byzantinistik:  
Univ.-Prof. Dr. phil. Günter PRINZING,  
P Zi. 345, Tel. 39-27 82, Sprechzeiten n. V.
- Osteuropäische Geschichte:  
Univ.-Prof. Dr. phil. Dr. h.c. Erwin OBERLÄNDER,  
P Zi. 30, Tel. 39-28 11, Sprechzeiten Di 12-13
- Buchwissenschaft:  
Dr. Britta SCHEIDELER, P Zi. 03-506,  
Tel. 39-34 68, Sprechzeiten Do 13-14
- Musikwissenschaft:  
Univ.-Prof. Dr. phil. Axel BEER,  
P Zi. 171, Tel. 39-28 99, Sprechzeiten Di 14-16

### Beauftragte für ein Austauschstudium an Partner-Universitäten

- Dijon (Deutsch-französischer Doppelstudien-  
gang Mainz-Dijon):  
Univ.-Prof. Dr. Dr. P. C. HARTMANN,  
Zi. 00-596, Tel. 39-26 63;  
L. PELIZAEUS M. A., Zi. 00-597, Tel. 39-54 04
- Florenz/Lissabon/Madrid/Pamplona/Siena/Tours/  
Wolverhampton/Zürich:  
Dr. H. ERNST, Zi. 00-625, Tel. 39-44 56
- Glasgow:  
Univ.-Prof. Dr. W. BAUMGART (Forschungs-  
freisemester), Zi. U1-597, Tel. 39-26 69
- Riga:  
Univ.-Prof. Dr. Dr. h.c. E. OBERLÄNDER,  
Zi. 00-553, Tel. 39-28 11

### Wissenschaftliche Einrichtungen

Integrierte wissenschaftliche Einrichtungen mit eigener Leitung, ohne eigene Verwaltung.

#### Institut für Vor- und Frühgeschichte

- Postanschrift:  
55099 Mainz, Fax 22 67 14  
[archvfg@goofy.zdv.uni-mainz.de]
- Besucheranschrift: Schillerstr. 11  
(Schönborner Hof), 55116 Mainz
- Leitung:  
Univ.-Prof. Dr. H. AMENT, Tel. 39-32 27
- Sekretariat: A. BIEGER, Tel. 39-26 67
- Universitätsprofessoren:  
Dr. N. BANTELMANN (pensioniert),  
Dr. R. VON USLAR (emeritiert)
- Wiss. Mitarbeiter:  
Akad. Oberrat apl.-Prof. Dr. J. OLDENSTEIN, Dr.  
R. CORDIE-HACKENBERG, Dr. O. GUPTÉ, K.  
RIEDHAMMER M.A., Dr. S. THÖRLE
- Wiss. Zeichnerinnen: G. FALLER, S. KOHZ, I.  
BELL, M. SCHAD, Tel. 39-33 92

#### Seniorenbeauftragte

- Musikwissenschaft:  
Univ.-Prof. Dr. phil. Christoph-Hellmut MAHLING,  
P Zi. 158, Tel. 39-25 89, Sprechzeiten n. V.
- Geschichte:  
Univ.-Prof. Dr. Josef Joachim MENZEL, P Zi.  
00-617, Tel. 39-24 33, Sprechzeiten n. V.

#### Kommentar zu den Lehrveranstaltungen

Der Kommentar zu den Lehrveranstaltungen für  
die Studienfächer des FB 16 Geschichtswissen-  
schaft liegt ab Anfang Juli 1998 vor, erhältlich in P  
Zi. 00-612 (Seminarbibliothek) – für Buchwissen-  
schaft in der Institutsbibliothek (R 03-836).

#### Anschrift der Fachschaften

- Geschichte: Welderweg 18 (Philosophicum),  
P Zi. 00-226, Tel. 39-31 65
- Geschichtliche Hilfswissenschaften: Welder-  
weg 18 (Philosophicum), Tel. (0 61 23) 7 59 39  
(abends)
- Musikwissenschaft: Welderweg 18 (Philosophi-  
cum), P Zi. 01-135 (Nebenraum Bibliothek)
- Buchwissenschaft: Welderweg 18 (Philosophi-  
cum), P Zi. 00-226, Tel. 39-40 64
- Vor- und Frühgeschichte: Schönborner Hof,  
Schillerstraße 11, EG, Tel. 39-28 86

- Bibliothek: Schönborner Hof,  
Schillerstraße 11, 1. OG, Mo-Fr 9-17;  
Dipl.-Bibl. Isa LEHMLER-SCHUMACHER,  
Tel. 39-28 86

#### Institut für Alte Geschichte

- Besucheranschrift:  
Welderweg 18 (Philosophicum)
- Leitung: Univ.-Prof.  
Dr. L. SCHUMACHER, Tel. 39-27 51,  
Univ.-Prof. Dr. H. BELLEN (emeritiert)
- Sekretariat:  
Hannelore CAPS, P Zi. 03-597, Tel. 39-27 52
- Hochschuldozent auf Zeit:  
Dr. phil. habil. G. HORSMANN, Tel. 39-33 55
- Wiss. Mitarbeiter: Dr. F. BERNSTEIN,  
Akad. Direktor Dr. W. HOBEN
- Bibliothek: P Zi. 03-632, Mo 8.30-18;  
Dipl.-Bibl. Alice HAUBRICH, Tel. 39-47 39

**Historisches Seminar**

- Besucheranschrift:  
Welderweg 18 (Philosophicum), Fax 39-54 80
- Geschäftsführung: Univ.-Prof. Dr. F. J. FELTEN
- Sekretariat: Sibylle RITTER, P Zi. 00-627, Tel. 39-44 55, [histsem@mail.uni-mainz.de]
- Fachdidaktik:  
Dr. H. ERNST, P Zi. 00-625, Tel. 39-44 56
- Bibliothek: P Zi. 00-612, Mo-Fr 9-19  
Bibl.-Aufsicht: Agathe MÜNZ, P Zi. 00-612,  
Tel. 39-43 33, Johanna SCHÄFFNER, Ulrike  
SCHRAMM-SCHMIDT, P Zi. 00-611, Tel. 39-44 63

**ARBEITSBEREICH I: ALLGEMEINE UND NEUERE GESCHICHTE**

- Univ.-Prof. Dr. Dr. P. C. HARTMANN,  
Tel. 39-26 63,  
Univ.-Prof. Dr. H. WEBER (emeritiert),  
Tel. 39-44 64
- Sekretariat: Renate SCHUCHMANN,  
P Zi. 00-631, Tel. 39-26 12
- Hochschuldozent auf Zeit:  
Dr. phil. habil. K. AMANN, Tel. 39-41 14
- Wissenschaftliche Mitarbeiter:  
apl. Prof. Dr. W. G. RÖDEL, L. PELIZAEUS M. A.,  
H. SCHMAHL

**ARBEITSBEREICH II: MITTELALTER**

- Univ.-Prof. Dr. F. J. FELTEN, Tel. 39-26 64,  
Univ.-Prof. Dr. A. BECKER (emeritiert),  
Tel. 39-44 59,  
Univ.-Prof. Dr. J. J. MENZEL (pensioniert),  
N. N., Tel. 39-24 33
- Sekretariat:  
Ellen TÖNGES, P Zi. 00-568,  
Tel. 39-27 75, Fax 39-48 29
- Wiss. Mitarbeiter:  
Akad. Oberrätin Dr. I. RINGEL,  
Dr. S. HAARLÄNDER, Dr. R. SCHÄFER

**ARBEITSBEREICH III: MITTLERE UND NEUERE GESCHICHTE UND VERGLEICHENDE LANDESGESCHICHTE**

- Univ.-Prof. Dr. M. MATHEUS, Tel. 39-22 65,  
Univ.-Prof. Dr. W. DOTZAUER, Tel. 39-27 74,  
Univ.-Prof. Dr. A. GERLICH (emeritiert),  
Tel. 39-38 46
- Sekretariat:  
Gabriele DÖRR, P Zi. 00-577, Tel. 39-44 62,  
Fax: 39-39 84
- Wiss. Mitarbeiter:  
B. FLUG M. A., M. HENSEL

**ARBEITSBEREICH IV: NEUESTE GESCHICHTE**

- Univ.-Prof. Dr. W. BAUMGART (Forschungs-  
freisemester), Tel. 39-26 69,  
Univ.-Prof. Dr. W. ALTGELD, Tel. 39-56 43,  
Univ.-Prof. Dr. K. FUCHS (pensioniert),  
Tel. 39-28 96
- Sekretariat:  
Marina HEIDECKER, P Zi. 00-611, Tel. 39-44 65
- Wiss. Mitarbeiter:  
Akad. Oberrat Dr. W. ELZ, Dr. R.-U. KUNZE,  
Dr. S. NEITZEL

**ARBEITSBEREICH V: BYZANTINISTIK**

- Univ.-Prof. Dr. G. PRINZING, Tel. 39-27 82
- Wiss. Mitarbeiter:  
L. HOFFMANN M. A.
- Bibliothek: P Zi. 03-636, Mo-Fr 10-12, 15-18  
sowie nach Rücksprache im Assistentenzimmer  
(03-583)

**Institut für Osteuropäische Geschichte**

- Besucheranschrift: Welderweg 18  
(Philosophicum), Fax 39-32 81
- Leitung: Univ.-Prof. Dr. Dr. h.c.  
E. OBERLÄNDER, Tel. 39-28 11
- Sekretariat: Almut TRENSE-HANEWALD,  
P Zi. 00-555, Tel. 39-28 12
- Hochschuldozent auf Zeit:  
Dr. R. AHMANN
- Wiss. Mitarbeiter:  
Y. KLEINMANN M. A., Dr. G. WAGNER
- Bibliothek: P Zi. 00-718, Mo-Do 9-17, Fr 9-16,  
Dipl.-Bibl. Alice HAUBRICH, Tel. 39-47 39  
Bibl.-Aufsicht: N. N., Tel. 39-28 15

**Institut für Buchwissenschaft**

- Besucheranschrift: Welderweg 18, III. Stock
- Leitung:  
Univ.-Prof. Dr. S. FÜSSEL, Zi. 03-543, Tel.  
39-34 69
- Sekretariat: Angelika SCHRADE, Zi. 03-537,  
Tel. 39-25 80, Fax 39-54 87
- Univ.-Prof. Dr. E. FISCHER, Zi. 03-518,  
Tel. 39-31 80,  
Univ.-Prof. Dr. H.-J. KOPPITZ (emeritiert),  
Zi. 03-516, Tel. 39-34 68
- Wiss. Mitarbeiter:  
F.-J. GÖTZ M. A., Dr. C. HAUG,  
Dr. B. SCHEIDELER, Dr. U. SCHNEIDER, Dr. R.  
SCHULENBURG

- Lehrdruckerei des Instituts für Buchwissenschaft: U1-409,413,415  
F. SCHEEL, Tel. 39-52 58
- Bibliothek: P Zi. 03-836, Mo-Do 9-17, Fr 9-15,  
Dipl.-Bibl. Isa LEHMLER-SCHUMACHER,  
Tel. 39-34 68  
Bibl.-Aufsicht: Hedwig SCHIFFLER, Tel. 39-25 80

### Musikwissenschaftliches Institut

- Besucheranschrift: Welderweg 18  
(Philosophicum), Fax 39-29 93  
[maurer@muwiinfa.geschichte.uni-mainz.de]
- Leitung: N. N.
- Sekretariat:  
Gabriele MAURER, P Zi. 01-147, Tel. 39-22 59
- Universitätsprofessoren:  
Dr. A. BEER, Tel. 39-28 99,  
Dr. H. FEDERHOFER (emeritiert), Tel. 39-21 84,  
Univ.-Prof. Dr. C.-H. MAHLING, Tel. 39-25 89,  
Dr. F. W. RIEDEL (pensioniert), Tel. 39-22 59
- Hochschulassistentin:  
Dr. U. KRAMER M.A., Tel. 39-21 83
- Wiss. Mitarbeiter:  
Dr. B. CABERO M. A. (Projekt »Spontini«), Dr.  
M. FREI-HAUENSCHILD (Projekt »Ideeenge-  
schichte«), C. HEYTER-RAULAND M. A. (Pro-

- jekt »RIPM«), S. MÜNCH, Dr. A. MÜNGEN  
M. A., (Projekt »Theaterbilder«), Dr. K. PFARR  
M. A., D. SCHNELL M. A., R. SEIBERTS M. A.,  
A. VOSTEEN (Projekt »RIPM«)
- Bibliothek: Bibl.-Ang. Ulrike KRELL,  
P Zi. 01-135, Tel. 39-41 71/22 59

### ABTEILUNG MUSIKINFORMATIK

- Besucheranschrift: Fr.-v.-Pfeifferweg 12
- Leitung: Dr. A. GRÄF, Tel. 39-51 42/47 15,
- Dozent: Prof. Dr. H. KUPPER, Tel. 39-51 42
- Sekretariat: Felicitas VOLKE,  
Tel. 39-51 42/47 15, Fax 39-47 17
- Systembetreuung:  
Dipl.-Math. M. KAPFFER, Tel. 39-51 42/47 15
- Wiss. Mitarbeiter:  
Dipl.-Math. T. MCKENNY, Dr. G. WEISSEN-  
FELS

### Abendländische Religionsgeschichte

- Besucheranschrift:  
Fr.-v.-Pfeifferweg 12, Zi. 01-214
- Univ.-Prof. Dr. A. SCHILSON,  
Pfeifferweg 12, Zi. 01-214, Tel. 39-24 59,  
Fax 39-38 24

## Personalteil

Sprechstunden finden, sofern nicht anders angekündigt, im Anschluß an die Lehrveranstaltungen statt.

### Bedienstete der Universität

#### Universitätsprofessoren auf Lebenszeit

- ALTGELD, Wolfgang, Dr. phil., *Neuere und Neueste Geschichte*, P 00-615, Tel. 39-56 43, Sprechstd. Do 10-11. Privat: Hörgelstr. 8, 76228 Karlsruhe
- AMENT, Hermann, Dr. phil., *Vor- und Frühgeschichte*, Schönborner Hof, Schillerstraße 11, 1. OG., Tel. 39-32 27, Sprechstd. Mo 8.30-9.45 u. n.V. Privat: Ludwig-Schwamb-Str. 45, 55126 Mainz, Tel. 47 87 52
- BANTELMANN, Niels, Dr. phil. (pensioniert), *Vor- und Frühgeschichte*, Schönborner Hof, Schillerstraße 11, 1. OG., Tel. 39-31 54, Sprechstd. n. V. Privat: Schuberstraße 10, 55450 Langenlonsheim
- BAUMGART, Winfried, Dr. phil. (Forschungsfreiemester), *Mittlere, Neuere und Neueste Geschichte*, P Zi. U1-597, Tel. 39-26 69, Sprechstd. Do 10-11. Privat: Südring 39, 55128 Mainz, Tel. 33 15 54

- BECKER, Alfons, Dr. phil. (emeritiert), *Mittelalterliche Geschichte*, Tel. 39-44 59. Privat: Bebelstr. 24, 55128 Mainz, Tel. 3 43 59
- BEER, Axel, Dr. phil., *Musikwissenschaft*, Tel. 39-28 99, Sprechstd. Di 14-16. Privat: Freiherrvom-Stein-Str. 12, 55270 Zornheim, Tel. (0 61 36) 4 55 22
- BELLEN, Heinz, Dr. phil. (emeritiert), *Alte Geschichte*, P Zi. 03-598, Tel. 39-27 51, Sprechstd. Fr 11-12. Privat: Alfred-Nobel-Str. 23, 55124 Mainz, Tel. 47 29 19
- DOTZAUER, Winfried, Dr. phil., *Neuere Geschichte und Geschichtliche Landeskunde*, P Zi. 00-621, Tel. 39-27 74, Sprechstd. n. d. Vorlesung. Privat: Kästrich 49, 55116 Mainz, Tel. 5 47 58
- DUCHHARDT, Heinz, Dr. phil., (liest nicht), *Neuere Geschichte und Geschichtliche Landeskunde*, Direktor des Instituts für Europäische Geschichte, Abt. Universalgeschichte, Domus uni-

- versitatis, Alte Universitätsstr. 19, 55116 Mainz, Tel. 39-93 60/93 65
- FEDERHOFER, Hellmut, Dr. phil. (emeritiert), *Musikwissenschaft und Musikgeschichte*, P Zi. 167, Tel. 39-21 84, Sprechstd. Di, Do 17-18. Privat: Am Königsborn 18, 55126 Mainz, Tel. 4 05 12
- FELTEN, Franz Josef, Dr. phil., *Mittelalterliche Geschichte und Historische Hilfswissenschaften*, P Zi. 00-572, Tel. 39-26 64, Sprechstd. Mi 11-12 u. n. d. Lehrveranst. Privat: Beuthener Str. 35, 55131 Mainz, Tel. 57 78 72
- FISCHER, Ernst, Dr. phil., *Buchhandelsgeschichte im 19. und 20. Jahrhundert*, P Zi. 03-518, Tel. 39-31 80, [efischer@mail.uni-mainz.de], Sprechstd. Di 16-18. Privat: Jahnstr. 11, 55283 Nierstein-Schwabsburg, Tel. (0 61 33) 6 00 81
- FUCHS, Konrad, Dr. phil. (pensioniert), *Neuere Geschichte, Geschichtliche Landeskunde und Sozial- und Wirtschaftsgeschichte*, P Zi 01-536, Tel. 39-28 96. Privat: Ebersheimerweg 38 a, 55131 Mainz, Tel. 5 31 34
- FÜSSEL, Stephan, Dr. phil., *Buchwissenschaft, Schrift- und Druckgeschichte*, P Zi. 03-537, Tel. 39-34 69, [fuessel@mail.uni-mainz.de]. Privat: Rilkeallee 48, 55127 Mainz
- GERLICH, Alois, Dr. phil. (emeritiert), *Mittlere und Neuere Geschichte und Geschichtliche Landeskunde*, P Zi. 124, Sprechstd. n. V. Privat: Fritz-Philippi-Str. 13, 65195 Wiesbaden, Tel. (06 11) 40 11 51
- HARTMANN, Peter Claus, Dr. phil., Dr. U(h.) Universität Paris, *Mittlere und Neuere Geschichte*, P Zi. 00-596, Tel. 39-26 63. Privat: Hegelstr. 45, 55122 Mainz
- KOPPITZ, Hans-Joachim, Dr. phil. (emeritiert), *Buch- und Bibliothekswesen, Germanische Philologie*, Sprechstd. n. V. Privat: Carl-Orff-Str. 49, 55127 Mainz, Tel. 47 66 44
- MAHLING, Christoph-Hellmut, Dr. phil., *Musikwissenschaft*, Tel. 39-22 59, [mahling@muwiinfa.geschichte.uni-mainz.de], Sprechstd. Do ab 13.15 u. n. V. Privat: Kurt-Schumacher-Str. 18, 55270 Zornheim, Tel. (061 36) 445 34
- MATHEUS, Michael, Dr. phil., *Mittlere und Neuere Geschichte und Vergleichende Landesgeschichte*, P Zi. 00-571, Tel. 39-22 65, [hist3@mail.uni-mainz.de], Sprechstd. Mo 16.30-17.30. Privat: Am Zollhafen 8, 55118 Mainz, Tel. 60 42 17
- MENZEL, Josef Joachim, Dr. phil. (pensioniert), *Mittelalterliche Geschichte und Historische Hilfswissenschaften*. Privat: Großgewann 18, 55129 Mainz, Tel. (0 61 36) 4 26 95
- OBERLÄNDER, Erwin, Dr. phil. Dr. h.c., *Osteuropäische Geschichte, Mittlere und Neuere Geschichte*, P Zi. 00-553, Tel. 39-28 11, Sprechstd. Di 12-13. Privat: Kirschallee 48, 53115 Bonn, Tel. (02 28) 21 84 83
- PRINZING, Günter, Dr. phil., *Byzantinistik*, P Zi. 03 579, Tel. 39-27 82, [prinzing@mail.uni-mainz.de], Sprechstd. n. V. Privat: Bebelstr. 24, 55128 Mainz, Tel. 3 43 67
- RIEDEL, Friedrich Wilhelm, Dr. phil. (pensioniert), *Musikwissenschaft*, Tel. 39-22 59, Sprechstd. n. V. Privat: Im Münchfeld 7, 55122 Mainz, Tel. 3 16 04
- SCHILSON, Arno, Dr. theol., *Abendländische Religionsgeschichte*, Pfeifferweg 12, Zi. 01-214, Tel. 39-24 59, Sprechstd. Di 11-12. Privat: Buchenweg 9, 55128 Mainz, Tel. 36 61 63
- SCHUMACHER, Leonhard, Dr. phil., *Alte Geschichte*, P Zi. 03-635, Tel. 39-27 51, Sprechstd. Di 12-13, Do 12-13
- USLAR, Rafael von, Dr. phil. (emeritiert), *Vor- und Frühgeschichte*. Privat: Alten- u. Pflegewohnheim der Arbeiterwohlfahrt, Göttemannstr. 45, 55131 Mainz, Tel. 89 19 98
- WEBER, Hermann, Dr. phil. (emeritiert), *Allgemeine und Neuere Geschichte*, P Zi. 113, Tel. 39-44 64, Sprechstd. n. V. Privat: Weidmannstr. 16, 55131 Mainz, Tel. 8 21 24

### Außerplanmäßige Professoren

- OLDENSTEIN, Jürgen, Dr. phil., *Vor- und Frühgeschichte mit bes. Berücksichtigung Provinzialrömischer Archäologie*, Institut f. Vor- u. Frühgeschichte, Tel. 39-31 54. Privat: Im See 17, 55246 Mainz-Kostheim, Tel. (0 61 34) 6 49 08
- RÖDEL, Walter G., Dr. phil., *Neuere Geschichte und Geschichtliche Landeskunde*, Historisches Seminar I, P Zi. 00-635, Tel. 39-44 57. Privat: Curt-Goetz-Str. 65, 55127 Mainz

### Hochschuldozenten auf Zeit

- AHMANN, Rolf, Dr. phil. habil., *Neuere und Neueste Geschichte*, Institut für Osteuropäische Geschichte, Tel. 39-29 11. Privat: Lanzelbühl 66, 55128 Mainz, Tel. 36 36 25
- AMANN, Konrad, Dr. phil. habil., *Mittlere und Neuere Geschichte*, Historisches Seminar I, P Zi. 00-594, Tel. 39-41 14. Privat: An der Steig 6, 55271 Stackeden-Elsheim
- HORSMANN, Gerhard, Dr. phil. habil., *Alte Geschichte*, Institut für Alte Geschichte, Tel. 39-33 55. Privat: Bahnstr. 62, 55128 Mainz

**Wissenschaftliche Assistenten**

- BERNSTEIN, Frank, Dr. phil., M. A., Institut für Alte Geschichte, Tel. 39-33 98. Privat: Gonsenheimer Str. 20, 55126 Mainz, Tel. 47 54 18
- GRÄF, Albert, Dr. rer. nat., *Musik-informatik*, Friedrich-von-Pfeifferweg 12, Tel. 39-51 42. Privat: Schmittpforte 11, 55599 Wonsheim, Tel. (0 67 03) 49 84
- HAARLÄNDER, Stephanie, Dr. phil., Historisches Seminar II, P Zi. 00-576, Tel. 39-54 05. Privat: Lauterenstr. 30, 55116 Mainz
- KRAMER, Ursula, Dr. phil., M.A., Wiss. Ass., Musikwissenschaftliches Institut, Tel. 39-21 83. Privat: Kupferbergterrasse 23, 55116 Mainz, Tel. 57 43 79
- ROGGE, Jörg, Dr. phil., Wiss. Ass., Historisches Seminar II, P Zi. 00-617, Tel. 39-24 33
- SCHNEIDER, Ute, Dr. phil., M.A., Institut für Buchwissenschaft, P Zi. 03-508, Tel. 39-34 68, [uschneid@mail.uni-mainz.de]. Privat: Stadeker Weg 18, 55270 Essenheim

**Wissenschaftliche Mitarbeiter**

- CABERO, Bernat, Dr. phil., M.A., Wiss. Ang., Musikwissenschaftliches Institut. Privat: Aspelstr. 2, 55118 Mainz
- CORDIE-HACKENBERG, Rosemarie, Dr. phil., Institut für Vor- und Frühgeschichte, Tel. 39-31 54. Privat: Am Wiesenhang 4, 54318 Mertesdorf
- ELZ, Wolfgang, Dr. phil., Akad. Oberrat, Historisches Seminar IV, P Zi. U1-596, Tel. 39-26 69. Privat: Am Heckerpfad 30, 55128 Mainz, Tel. 36 65 04, Fax 36 65 01
- ERNST, Hildegard, Dr. phil. Akad. Oberrätin, Historisches Seminar, P Zi. 00-625, Tel. 39-44 56, [hernst@mail.uni-mainz.de], Studienberatung: Do 11-12 u. n. V. Privat: Wallbrunnstr. 19, 55288 Partenheim, Tel. (0 67 32) 47 50
- FLUG, Brigitte, M.A., Wiss. Ang., Historisches Seminar III, P Zi. 00-567, Tel. 39-44 61, [flug@mail.uni-mainz.de]
- FREI-HAUENSCHILD, Markus, Dr. phil., Wiss. Ang., Musikwissenschaftliches Institut, Tel. 39-41 71. Privat: Nikolausberger Weg 140, 37075 Göttingen
- GÖTZ, Franz-Jürgen, M.A., Wiss. Ang., Institut für Buchwissenschaft, P Zi 03-516, Tel. 39-34 68, [goetf000@mail.uni-mainz.de]. Privat: An den Platzäckern 7, 55127 Mainz
- GUPTE, Oliver, Dr. phil., Wiss. Ang., Institut für Vor- und Frühgeschichte, Tel. 39-26 67. Privat: Flachmarktstr. 11, 55116 Mainz

- HAUG, Christine, Dr. phil., Wiss. Ang., Institut für Buchwissenschaft, P Zi 03-516, Tel. 39-34 68. Privat: Henselstr. 8, 35390 Gießen
- HENSEL, Meike, Wiss. Ang., Historisches Seminar III, P Zi. 00-567, Tel. 39-44 61. Privat: Tel. (0 63 03) 1 83 99
- HEYTER-RAULAND, Christine, M.A., Wiss. Ang., Musikwissenschaftliches Institut, R 01-135, Tel. 39-22 59/41 71. Privat: Mainzer Str. 69a, 55218 Ingelheim, Tel. (0 61 32) 4 12 42
- HOBEN, Wolfgang, Dr. phil., Akad. Direktor, Institut für Alte Geschichte, Tel. 39-33 56. Privat: Im Schleichengarten 20, 55127 Mainz
- HOFFMANN, Lars, M.A., Wiss. Ang., Historisches Seminar V., P Zi 03 583, Tel. 39-42 92, [hoffmann@mail.uni-mainz.de]. Privat: Eduard-Frank-Str. 2, 55122 Mainz
- KLEINMANN, Yvonne, M.A., Wiss. Ang., Institut für Osteuropäische Geschichte, P Zi 00-538, Tel. 39-28 10. Privat: Unkelstr. 31, 50939 Köln
- KUNZE, Rolf-Ulrich, Dr. phil., M.A., Wiss. Ang., Historisches Seminar IV, P Zi 00-615, Tel. 39-56 43. Privat: Gräfin-Hildgard-Str. 7, 97286 Sommershausen, Tel. (0 93 33) 18 82
- MCKENNEY, Thomas, Dipl.-Math., Wiss. Ang., *Musik-informatik*, Pfeifferweg 12, Tel. 39-51 42. Privat: Ludwig-Schwamb-Str. 46, 55126 Mainz, Tel. 47 59 69
- MÜNCH, Stephan, Wiss. Ang., Musikwissenschaftliches Institut, Tel. 39-41 71, Sprechstd. Di 10-12. Privat: Gänsauweg 32, 55276 Oppenheim, Tel. (0 61 33) 7 04 29
- MUNGEN, Anno, Dr. phil., Wiss. Ang., Musikwissenschaftliches Institut, Tel. 39-41 71. Privat: Pfeilstr. 25, 50672 Köln, Tel. (02 21) 2 57 01 83
- NEITZEL, Sönke, Dr. phil., Wiss. Ang., Historisches Seminar IV, P Zi. 00-516, Tel. 39-27 76. Privat: Leibnizstr. 28, 55118 Mainz, Tel. 61 36 86
- PELIZAEUS, Ludolf W.G., M.A., Wiss. Ass., P Zi 00-597, Tel. 39-54 04, [pelizaeu@mail.uni-mainz.de]. Privat: Im Borner Grund 85, 55127 Mainz, Tel. 36 89 53
- PFARR, Kristina, Dr. phil., M.A., Wiss. Ang., Musikwissenschaftliches Institut, P 157, Tel. 39-22 59, [pfarr@muwiinfa.geschichte.uni-mainz.de]. Privat: Maiglöckchenweg 29, 55126 Mainz, Tel. 47 86 84
- RIEDHAMMER, Karin, M. A., Wiss. Ang., Institut für Vor- und Frühgeschichte, Tel. 39-26 67. Privat: Sandweg 83, 60316 Frankfurt/M.
- RINGEL, Ingrid, Dr. phil., Akad. Oberrätin, Historisches Seminar II, P Zi. 00-566, Tel. 39-44 60. Privat: Am Gonsenheimer Spieß 18, 55122 Mainz

- SCHÄFER, Regina, Dr. phil., Historisches Seminar II, P Zi 00-576, Tel. 39-54 05. Privat: Goethestr. 16, 55411 Bingen, Tel. (0 67 21) 22 23
- SCHEIDELER, Britta, Dr. phil., Wiss. Ang., Institut für Buchwissenschaft, P Zi 03-506, Tel. 39-34 68, [scheidel@mail.uni-mainz.de]. Privat: Hafenstr. 17, 55118 Mainz
- SCHMAHL, Helmut, Wiss. Ang., P Zi. 00-597, Tel. 39-54 04, [hschmahl@goofy.zdv.uni-mainz.de]. Privat: Burgunder Straße 3, 55232 Alzey
- SCHNELL, Dagmar, M. A., Musikwissenschaftliches Institut, Tel. 39-41 71. Privat: Großgewann 3, 55129 Mainz
- SCHULENBURG, Rosamunde Gräfin, Dr., Institut für Buchwissenschaft, P Zi 03-516, Tel. 39-34 68. Privat: Neuhofstr. 39, 60318 Frankfurt/M., Tel. (0 69) 95 53 09 14

- SEIBERTS, Ruth M. A., Musikwissenschaftliches Institut, Tel. 39-43 38. Privat: Gartenfeldstr. 9, 55118 Mainz, Tel. 61 64 60
- THÖRLE, Stefan, Dr. phil., Institut für Vor- und Frühgeschichte, Tel. 39-26 67. Privat: Am Hipperich 88, 55120 Mainz, Tel. 68 64 93
- VOSTEEN, Annette, Musikwissenschaftliches Institut, R 01-135, Tel. 39-22 59/41 71. Privat: Walpodenstr. 19, 55116 Mainz, Tel. 22 19 38
- WAGNER, Gerhard, Dr. phil., Akad. Oberrat, Institut für Osteuropäische Geschichte, Tel. 39-21 13. Privat: Weinbergstr. 40, 55270 Sörgenloch, Tel. (061 36) 61 72
- WEISSENFELS, Gerhard, Dr. rer. nat., Wiss. Ang., *Musikformatik*, Pfeifferweg 12, Tel. 39-51 42. Privat: Eleonorenstr. 4, 55252 Mainz, Tel. (061 34) 2 47 61

## Nichtbedienstete Lehrkräfte und Lehrbeauftragte

### Honorarprofessoren

- BÖHNER, Kurt, Dr. phil., Dr. h. c., Generaldirektor i. R. des Römisch-Germanischen Zentralmuseums Mainz (liest nicht), *Frühmittelalterliche Archäologie*. Privat: Am Holderstock 21, 91725 Ehingen, Tel. (0 98 35) 3 09
- KUPPER, Hubert P., Dr. phil., *Musikformatik*, Tel. 39-51 42. Privat: Am Thieleshof 36, 40699 Erkrath
- MATHY, Helmut, Dr. phil., Ministerialrat, Ehrensenator der Universität, *Geschichte der Mainzer Universität*, P Zi. 00-621, Tel. 39-44 58, Sprechstd. n. d. Lehrveranst. Privat: Hans-Böckler-Str. 52 b, 55128 Mainz, Tel. 33 15 67
- MITTLER, Elmar, Dr. phil., Ltd. Bibliotheksdirektor, Institut für Buchwissenschaft, *Bibliotheksgeschichte*. Privat: Görlitzer Str. 21, 37120 Bovenenden
- MÜLLER, W. Robert, Institut für Buchwissenschaft. Privat: Großer Hirschgraben 17, 60004 Frankfurt/M.
- WALTER, Rudolf, Dr. phil., (pensioniert), *Musiktheorie*, Tel. 39-22 59, Sprechstd. n. V. Privat: Lessingstr. 3, 69214 Heidelberg-Eppelheim, Tel. (0 62 21) 76 47 43

### Nichtbediensteter außerplanmäßiger Professor

- HEHL, Ernst-Dieter, Dr. phil. habil., Wiss. Mitarbeiter an der Akademie der Wissenschaften und der Literatur, Geschwister-Scholl-Str. 2, 55131 Mainz, Tel. 57 71 07. Privat: Karl-Zörgiebel-Straße 43, 55128 Mainz, Tel. 36 43 85

### Nichtbedienstete Privatdozenten

- ESTERMANN, Alfred, Dr. phil. habil., Institut für Buchwissenschaft. Privat: Kolbenberger Weg 6, 61440 Oberursel
- HERRMANN-OTTO, Elisabeth, Dr. phil. habil., Wiss. Mitarbeiterin an der Akademie der Wissenschaften und der Literatur, Geschwister-Scholl-Straße 2, 55131 Mainz. Privat: Elsa-Brandström-Straße 21, 55124 Mainz, Tel. 68 04 91
- HEYNOWSKI, Ronald, Dr. phil. habil., Landesmuseum für Vorgeschichte, Japanisches Palais, 01067 Dresden. Privat: Reuterstr. 17, 02826 Görlitz
- WAND, Norbert, Dr. phil. habil., Oberstudiendirektor, Vor- und Frühgeschichte mit bes. Berücksichtigung der Mittelalter-Archäologie, Sprechstd. n. V. Privat: Kurt-Schumacher-Str. 5, 64625 Bensheim, Tel. (0 62 51) 3 86 00

### Lehrbeauftragte

- ALTENHEIN, Hans, Prof. Dr., Institut für Buchwissenschaft. Privat: Auf dem Weißgerber 7, 64404 Bickenbach, Tel. (0 62 57) 6 34 04
- BLUM, Peter, Dr. phil. Privat: Unterm Moosgarten 2, 74933 Neidenstein, Tel. (0 72 63) 2 01 66
- BRÜCHERT, Hedwig, Dr. phil., Historisches Seminar III, Tel. 39-48 27. Privat: Feldbergstr. 24, 55118 Mainz, Tel. 67 65 65
- DEGREIF, Diether, Dr. phil., Archivrat, Tel. (0 61 51) 12 60 17. Privat: Am Wenzel 20, 55120 Mainz



- DIETZ-CHARRITAT, Claire, Dipl. Päd., M. A. Privat: Am Großberg 35a, 55130 Mainz, Tel. 83 21 49
- ERBAR, Ralph, Dr. phil., Studienrat. Privat: Am Kirchborn 20f, 55126 Mainz, Tel. 47 86 19
- FUCHS, Rüdiger, Dr. phil., Wiss. Mitarbeiter an der Akademie d. Wissenschaften u. der Literatur, Geschwister-Scholl-Str. 2, 55131 Mainz, Tel. 57 72 20
- HAUSTEIN, Ulrich, Dr. phil. (apl. Prof.), *Osteuropäische Geschichte*. Privat: Hegelstr. 45, 55122 Mainz, Tel. 38 78 53
- KUEGLE, Karl, Dr. phil., *Musikwissenschaft*. Privat: Gaudystr. 26, 10437 Berlin, Tel./Fax (0 30) 44 34 26 60, [kuegle@berlin.snafu.de]
- LUTZ, Martin-Arnold. Privat: Wupperstr. 14, 65201 Wiesbaden, Tel. (06 11) 2 42 80
- PHILIPPI, Daniela, Dr. phil., *Musikwissenschaft*. Privat: Adelongstr. 11, 55131 Mainz, Tel. 5 19 91
- SCHÄFER, Dorothea, M.A., Institut für Alte Geschichte. Privat: Neustr. 17, 55296 Gau-Bischofsheim, Tel. (061 35) 60 97
- SCHMITT, Sigrid, Dr. phil., Wiss. Angest., Institut für Geschichtliche Landeskunde, Pfeifferweg 3, Tel. 39-48 27
- SCHOLZ, Sebastian, Dr. phil., Wiss. Mitarbeiter an der Akademie der Wissenschaften u. der Literatur, Geschwister-Scholl-Str. 2, 55131 Mainz, Tel. 57 72 23
- SCHWÖRER-KOHL, Gretel, Dr. phil., *Musikwissenschaft*. Privat: Am Lornenberg 7, 55263 Wackernheim, Tel. (0 61 32) 5 88 49
- STOLL, Oliver, Dr. phil., Institut für Alte Geschichte, P Zi. 03-588, Tel. 39-51 10. Privat: Wormser Str. 40a, 67591 Wachenheim, Tel. (06243) 87 38
- ZOSEL, Bernhard, *Musikwissenschaft*. Privat: Im Brühl 37, 61476 Kronberg, Tel. (0 61 73) 56 12

## Lehrveranstaltungen

### Vor- und Frühgeschichte

Alle Lehrveranstaltungen finden, sofern nicht anders vermerkt, im Hörsaal des Instituts für Vor- und Frühgeschichte, Schönborner Hof, Schillerstr. 11 (Südflügel), EG, statt.

#### Informationsstunde

- 000 Informationsstunde zum Lehrangebot des Sommersemesters 1999  
*H. Ament, O. Gupte, J. Oldenstein, S. Thörle, N. Wand*  
 Di 06.04.1999, 10 s. t.

#### Vorlesungen

- 001 Noricum zwischen Keltenzeit und frühem Mittelalter [2-std.]  
*H. Ament*  
 Di 9-11

#### Proseminare

- 002 Vor- und Frühgeschichte Mitteleuropas im Überblick II: Bronzezeit [2-std.]  
*H. Ament, O. Gupte, S. Thörle*  
 Di 14-16

#### Seminare

- 003 Frühgeschichtliche Fundstätten in Kärnten und Osttirol (Exkursionsvorbereitung) [2-std.]  
*J. Oldenstein, N. Wand*  
 Di 16-18
- 004 Archäologie der Karolingerzeit [2-std.]  
*H. Ament, S. Thörle*  
 Mi 10-12

#### Übung

- 005 Bestimmungsübung zur Bronzezeit in Südwestdeutschland [2-std.]  
*O. Gupte*  
 Do 13-15

#### Praktikum

- 006 Auswertung der Ausgrabungen im römischen Vicus von Belginum/Wederath [4-std.]  
*J. Oldenstein*  
 Z. u. O. n. V.

#### Exkursionen

- 007 Jahresexkursion nach Kärnten und Osttirol (begrenzte Teilnehmerzahl)  
*H. Ament, S. Thörle, N. Wand*  
 27.09-08.10.1999

- 008 Tagesexkursionen zu archäologischen Denkmälern [eintägig]  
*H. Ament, O. Gupte, J. Oldenstein, S. Thörle, N. Wand*  
 Z. u. O. n. V.  
 (Termine und Ziele sind den jeweiligen Aushängen zu entnehmen)

## Geschichte

- Einführungsveranstaltung für Studienanfänger, Fach- und Hochschulortwechsler  
*F. J. Felten*  
 Di, 30. März 1999, 14-16 — P 1

## Vorlesungen

- 101 Griechische Geschichte im Zeitalter der Perserkriege (499-449 v. Chr.) [2-std.]  
*G. Horsmann*  
 Do 9-11 — P 3
- 102 Griechenland im 4. Jh. v. Chr. (vom Ende des Peloponnesischen Krieges bis zum Beginn des Alexanderreiches) [2-std.]  
*E. Herrmann-Otto*  
 Fr 9-11 — P 4
- 103 Die politische Ordnung der »klassischen« römischen Republik [2-std.]  
*L. Schumacher*  
 Di 10-12 — P 3
- 104 Konflikt und Kooperation. Kaisertum und Papsttum von 1198-1415 [2-std.]  
*F. J. Felten*  
 Di 8.30-10 — P 3
- 105 Byzanz und »der Westen« im 13. Jh. Vom 4. Kreuzzug zur sizilianischen Vesper [2-std.]  
*G. Prinzing*  
 Fr 11-13 — P 15
- 106 Grundzüge der Stadtgeschichte im hohen und späten Mittelalter [2-std.]  
*M. Matheus*  
 Mo 10-12 — P 5
- 107 Geschichte der »Frühneuzeit«-forschung [2-std.]  
*K. Amann*  
 Mo 15.30-17 — P 4
- 108 Europäische Geschichte im Zeitalter Karls V. [2-std.]  
*W. G. Rödel*  
 Mo 11-12 — P 4  
 Di 11-12 — P 4
- 109 Eine »königliche Republik« in Europa: Polen-Litauen unter den Wasa-Königen 1587-1688 [2-std.]  
*A. Filipczak-Kocur*  
 Z. u. O. n. V.
- 110 Deutsche Geschichte im 18. Jh. (Absolutismus und Aufklärung) 1748-1789 [2-std.]  
*W. Dotzauer*  
 Do 8.30-10 — P 13
- 111 Die Rolle Rußlands und der Sowjetunion im ostasiatisch-pazifischen Raum im 19. und 20. Jh. [2-std.]  
*E. Oberländer*  
 Di 15-16 — P 5  
 Mi 15-16 — P 5
- 112 »Empires are built by the slightly mad«. Imperialismus und Fin de siècle 1878-1914 [2-std.]  
*R. Ahmann*  
 Mi 9.30-11 — P 108
- 113 Europäische Geschichte 1919-1941, Teil I [2-std.]  
*W. Altgeld*  
 Do 12-14 — P 10
- 114 Geschichte des Nationalsozialismus 1933-1939 [3-std.]  
*W. Baumgart*  
 Do 11-12 — P 4  
 Fr 11-13 — P 3
- 115 Der Zweite Weltkrieg [2-std.]  
*N. N.*  
 Mo 12-14 — P 4

## Proseminare

### ALTE GESCHICHTE

- 116 Der Aufstieg Roms zur Weltherrschaft [3-std.]  
*W. Hoben*  
 Mo 11-13 — P 208  
 Mi 9-10 — P 208

- 117 Der Tatenbericht des Kaisers Augustus [3-std.]  
*L. Schumacher*  
 Di 13-14, 16-18 — P 208

## MITTELALTER

- 118 Byzanz und die Normannen (11.-12. Jh.) (zugleich Einführung in das Studium der Byzantinistik und der Mediävistik) [3-std.]  
*G. Prinzing*  
 Mo 15-18 — R 03-636 (Bibl. Byz.)
- 119 Das Lehnswesen [3-std.]  
*R. Schäfer*  
 Di 12-14 — P 103  
 Mi 13-14 — P 103
- 120 »Daz urteyls fragen ich dich und dine gesellen...« Gerichte und Gerichtsbarkeit im Mittelalter [3-std.]  
*B. Flug*  
 Mi 9-11 — P 103  
 Mi 12-13 — R 00-518 d. Hist. Sem.
- 121 Die Ottonen [3-std.]  
*S. Haarländer*  
 Mo 14-17 — R 00-518 d. Hist. Sem.
- 122 Die Goldene Bulle Karls IV. [3-std.]  
*I. Ringel*  
 Di 14-16 — R 00-518 d. Hist. Sem.  
 Do 9-10 — R 00-518 d. Hist. Sem.
- 123 Kaiser Friedrich III. (1440-1493) [3-std.]  
*W. Dotzauer*  
 Mi 15 s. t.-17.30 — R 00-518 d. Hist. Sem.

## NEUZEIT

- 124 Beherrscht werden und sich behaupten. Irland in der Frühen Neuzeit [3-std.]  
*K. Amann*  
 Do 8.30-11 — P 205
- 125 Benjamin Franklin: Staatsmann, Philosoph, Erfinder [3-std.]  
*H. Schmahl*  
 Di 11-14 — R 00-518 d. Hist. Sem.

## NEUESTE ZEIT

- 126 Die europäischen Großmächte und der Boxeraufstand in China 1899-1901 [3-std.]  
*R. Erbar*  
 Do 16-19 — P 103
- 127 Julikrise und Kriegsausbruch 1914 [3-std.]  
*W. Elz*  
 Di 18 s. t.-20.30 — P 205

- 127a Einführung in die Geschichte der Juden in der Sowjetunion [3-std.]  
*Y. Kleinmann*  
 Mi 9.30-11, 1 Std. n. V. — R 01-736 d. Inst. f. Osteurop. Gesch.
- 128 Deutschland und Polen von Locarno bis zur Machtergreifung [3-std.]  
*G. Wagner*  
 Di 11.45-14 — R 01-736 d. Inst. f. Osteurop. Gesch.

## Kolloquien/Kurse/Übungen

- 129 Fachdidaktik im Hauptstudium, Kurs A [2-std.]  
*R. Ahmann*  
 Mi 15-17 — R 01-718 d. Inst. f. Osteurop. Gesch.
- 130 Fachdidaktik im Hauptstudium, Kurs B: Geschichtsunterricht als Lebenshilfe [2-std.]  
*H. Ernst*  
 Do 14-16 — P 103.
- 131 Fachdidaktik im Hauptstudium, Kurs C: Lehrpläne und Lehrbücher [2-std.]  
*H. Ernst*  
 Fr 15-17 — P 103
- 132 Lateinische Lektüre (zur Vorbereitung auf das Latein): Livius [4-std.]  
*W. Hoben*  
 Mo 17-19 — P 208  
 Do 17-19 — P 208
- 133 Französisch für Historiker (Kurs für Fortgeschrittene) [4-std.]  
*C. Dietz-Charritat*  
 Mo 8.30-10 — P 205  
 Mi 8.30-10 — P 205
- 134 Lektüre leichter französischer Texte (keine Quellenlektüre!), Übung/G [2-std.]  
*H. Ernst*  
 Mi 14-16 — P 103
- 135 Deutsche Fachsprache für ausländische Studierende der Geschichtswissenschaft und verwandter Disziplinen, Übung/G/H [2-std.]  
*H. Ernst*  
 Fr 13-15 — P 205
- 136 Einführung in das Studium der Alten Geschichte, Übung/G [2-std.]  
*W. Hoben*  
 Fr 11-13 — P 208
- 137 Lateinische Quellenlektüre: Die Verschwörung des Catilina, Übung/G/H [2-std.]  
*W. Hoben*  
 Mi 14-16 — P 208

- 138 Griechische Quellenlektüre: Ausgewählte Texte zur byzantinischen Hagiographie, Übung/G/H [2-std.]  
*L. Hoffmann*  
Mi 15-17 — R 03-636 (Bibl. Byz.)
- 139 Englische Quellenlektüre: »The Scramble for Africa«, Übung/G [2-std.]  
*W. Elz*  
• Kurs A:  
Di 14-16 — P 103  
• Kurs B:  
Do 11-13 — P 205
- 140 Französische Quellenlektüre: Voltaire, *Candide* (1759), Übung/G/H [2-std.]  
*H. Ernst*  
Mi 11-13 — P 103
- 141 Französische Quellenlektüre: A. François Poncet, »De Versailles à Potsdam«, Übung/G/H [2-std.]  
*G. Wagner*  
Fr 9-11 — P 205
- 142 Italienische Quellenlektüre: Marco Polo, »Milione« (um 1300), Übung/G/H [2-std.]  
*H. Ernst*  
Fr 10-12 — P 103
- 143 Spanische Quellenlektüre: Spanische ethnographische Texte des 16. Jh., Übung/G/H [1-std.]  
*H. Ernst*  
Do 16-17 — P 205
- 144 Wissenschaftliches Schreiben im Fach Geschichte: Probleme und Praxis, Übung/G [2-std.]  
*R.-U. Kunze*  
Di 10-12 — P 205
- 145 Repetitorium: Griechische Geschichte im 4. Jh. v. Chr. und im Hellenismus, Übung/G/H [2-std.]  
*W. Hoben*  
Mi 10-12 — P 208
- 146 Karthago als Stadt des römischen Reiches, Übung/G/H [2-std.]  
*D. Schäfer*  
Mo 15-17 — P 208
- 147 Die sog. Große Kolonisation der Griechen, Übung/G/H [2-std.]  
*F. Bernstein*  
Di 14-16 — P 208
- 148 Zur Praxis des Bibliographierens, Übung/G [1-std.]  
*I. Ringel*  
Z. u. O. n. V.
- 149 Vom Essen und Trinken im Mittelalter, Übung/G/H [2-std.]  
*I. Ringel*  
Mi 13-15 — R 00-518 d. Hist. Sem.
- 150 Das Nahegebiet im Mittelalter (Blockveranstaltung mit Exkursion), Übung/G/H  
*S. Schmitt, S. Haarländer*  
Fr 11-13 — P 205  
Sa 10-12, 13-15 — P 205
- 151 Lektüre und Interpretation von Quellen und Literatur zum Vorlesungsthema, Übung/G/H [2-std.]  
*F. J. Felten*  
Di 14-16 — P 205
- 152 Jeanne d'Arc, Übung/H [2-std.]  
*S. Haarländer*  
Mo 17-19 — R 00-518 d. Hist. Sem.
- 153 Städtische Quellen des späten Mittelalters, Übung/G/H [2-std.]  
*M. Matheus*  
Mo 15 s. t.-16.30 — P 205
- 154 Alltag im 15. Jh., Übung/G/H [2-std.]  
*M. Hensel, B. Flug*  
Di 16-18 — R 00-518 d. Hist. Sem.
- 155 Das »Gesinde«. Die Arbeits- und Lebensverhältnisse einer Unterschichtgruppe, Übung/G/H [2-std.]  
*K. Fuchs*  
Mo 13-15 — P 103
- 156 Das Kind in der frühen Neuzeit, Übung/G/H [2-std.]  
*H. Schmahl*  
Di 16-18 — P 205
- 157 Grundkenntnisse in der Geschichte Osteuropas I: Von den Anfängen bis zur 3. Teilung Polen-Litauens 1795, Übung/G/H [2-std.]  
*E. Oberländer*  
Mi 11-13 — R 01-718 d. Inst. f. Osteurop. Gesch.
- 158 Mainz als kurfürstliche Residenz und Festung 1462-1797, Übung/G/H [2-std.]  
*W. G. Rödel*  
Mi 10-12 — P 205 (und in der Stadt)
- 159 Das Osmanische Reich im Spiegel von Reiseberichten des 16.-18. Jh., Übung/G/H [2-std.]  
*L. Pelizaeus*  
Do 10-12 — P 103
- 160 Friedrich Spee von Langenfeld: Dichter, Seelsorger, Hexenanwalt, Übung/G/H [2-std.]  
*L. Pelizaeus*  
Do 14-16 — R 00-518 d. Hist. Sem.

- 161 Das Polenbild im Spiegel deutscher Flugblätter des 17. Jh., Übung/G/H [2-std.]  
*A. Filipczar-Kocur*  
Z. n. V. — R 01-718 d. Inst. f. Osteurop. Gesch.
- 162 Aspekte der Technikgeschichte im 19. und 20. Jh. (Erfindungen – Folgen – Begleiterscheinungen), Übung/G/H [2-std.]  
*P. Blum*  
Fr 13.30-15 — P 103
- 163 Deutschland und Osteuropa II (1914-1970), Übung/G/H [2-std.]  
*G. Wagner*  
Fr 12-14 — R 01-736 d. Inst. f. Osteurop. Gesch.
- 164 Zeitgeschichte im Film, Übung/H [2-std.]  
*W. Altgeld*  
Do 16-18 — R 00-518 d. Hist. Sem.
- 165 Die Wahlen zum ersten Bundestag 1949, Übung/G/H [2-std.]  
*W. Altgeld*  
Mi 12 s. t.-13.30 — P 205
- 166 Politische Kultur zwischen Klientelwesen und westlichen Leitbildern, Übung/G/H [2-std.]  
*H. C. Maner*  
Mo 17-19 — R 01-712 d. Inst. f. Osteurop. Gesch.
- 167 Germanistisch-historischer Arbeitskreis [2-std.]  
*S. Schmitt, P. L. Grünwald*  
Fr 13-15 — R 00-518 d. Hist. Sem.
- 168 Kolloquium für Examenskandidatinnen und -kandidaten, prs. [2-std.]  
*L. Schumacher*  
Do 10-12 — P 208
- 169 Kolloquium für Doktoranden und Magistranden, prs. [2-std.]  
*G. Prinzing*  
Z. n. V. — R 03-636 Bibl. Byz.
- 170 Übung/Kolloquium für Fortgeschrittene und Examenskandidaten [2-std.]  
*F. J. Felten*  
Di 18-20 — P 103
- 171 Doktorandenkolloquium, prs. [2-std.]  
*M. Matheus*  
Di 18-20 — R 00-518 d. Hist. Sem.
- 172 Doktoranden-Arbeitsgemeinschaft, prs. [2-std.]  
*W. Dotzauer*  
Z. u. O. n. V.
- 173 Doktoranden- und Magistrandenkolloquium, prs. [2-std.]  
*W. G. Rödel*  
Mo 19-21 — R 00-518 d. Hist. Sem. (auf Einladung)
- 174 Doktorandenkolloquium, prs. [2-std.]  
*W. Baumgart*  
Fr 17-19 — R U1-597
- 175 Doktorandenkolloquium, prs. [2-std.]  
*E. Oberländer*  
Z. u. O. n. V.

### Tagesexkursionen

- 176 Fachdidaktische Tagesexkursion  
*G. Prinzing*  
Nähere Informationen siehe Aushang
- 177 Tagesexkursion  
*M. Matheus*  
Nähere Informationen siehe Aushang

### Hauptseminare

- 178 Philipp II. und Alexander der Grosse von Makedonien [2-std.]  
*E. Herrmann-Otto*  
13-15 — P 208
- 179 Rom und Italien im 2. Jh. v. Chr. [2-std.]  
*L. Schumacher*  
Do 15-17 — P 208
- 180 Die römischen Schauspiele und ihre moderne Rezeption [2-std.]  
*G. Horsmann*  
Mo 9-11 — P 208
- 181 Der Athos in byzantinischer Zeit [2-std.]  
*G. Prinzing*  
Di 16-18 — R 03-636 Bibl. Byz.
- 182 Die Kreuzzüge [2-std.]  
*E.-D. Hehl*  
Mi 17-19 — P 205
- 183 Hospitäler im Mittelalter [2-std.]  
*M. Matheus*  
Di 15.30-17 — P 203
- 184 Ludwig der Bayer – der Kampf um die Krone(n) [2-std.]  
*F. J. Felten*  
Mi 13.30-15 — P 205
- 185 Sickingen, Hutten und die reichsritterschaftliche Bewegung [2-std.]  
*W. G. Rödel*  
Mo 16.30-18 — P 103

- 186 Die Auswirkungen der Reformation auf Osteuropa [2-std.]  
*E. Oberländer*  
Di 16-18 — P 15
- 187 Die Finanzierung der großen Politik: Der Staatsschatz in Polen-Litauen 1587-1648 [2-std.]  
*A. Filipczak-Kocur*  
Z. n. V. — R 01-718 d. Inst. f. Osteurop. Gesch.
- 188 Wissenschaft und Alltag in bayerischen Klöstern im Barock [2-std.]  
*K. Amann*  
Do 18-20 — P 205
- 189 Die Mainzer Republik und das linke Rheinufer während der französischen Besetzung (1792-1813) [2-std.]  
*W. Dotzauer*  
Mi 8.30-10 — P 207
- 190 Das Jahrhundert der Diktatoren. Totalitäre und autoritäre Regime im Europa des 20. Jh. [2-std.]  
*R. Ahmann*  
Di 10-12 — R 01-718 d. Inst. f. Osteurop. Gesch.
- 191 Der Ausbruch des Zweiten Weltkriegs 1939 [2-std.]  
*W. Baumgart*  
Fr 15-17 — P 205
- 192 Deutschland und seine Verbündeten 1939-1945 [2-std.]  
*N. N.*  
Mo 18-20 — P 103
- 193 Die Entstehung der Bundesrepublik Deutschland 1948/49 [2-std.]  
*W. Altgeld*  
Mi 10-12 — P 15

## Buchwissenschaft

- Einführungsveranstaltung für Studienanfänger, Fach- und Hochschulortwechsler  
*U. Schneider*  
Mo, 29. März 1999, 16-18 Uhr — P 6

## Vorlesungen

- 301 Die Gruppe 47 und ihr Einfluß auf den Buchmarkt der frühen Bundesrepublik [2-std.]  
*S. Füßel*  
Di 10-12 — P 10
- 302 Übersetzer – Stiefkinder des Verlagswesens in Deutschland? [2-std.]  
*S. Füßel*  
Di 18-20 — P 5  
Vortragsserie

## Proseminar I

- 303 Einführung in die Methoden und Grundlagen der Buchwissenschaft [2-std.]  
*U. Schneider*  
Do 10.30-12 — P 108

## Proseminare II

- 304 Faust-Illustrationen [2-std.]  
*R. Schulenburg*  
Mo 16-18 — P 104
- 305 Die Professionalisierung des Buchhandels im Kaiserreich [2-std.]  
*B. Scheideler*  
Do 14.30-16 — P 204

- 306 Thema wird noch bekanntgegeben [2-std.]  
*N. N.*  
Mi 11.30-13 — P 104

## Übungen

- 307 Einführung in die Editionstechnik – Karl Gutzkows Schriften zum Literaturbetrieb des 19. Jahrhunderts [2-std.]  
*U. Schneider*  
Mi 8.30-10 — P 12
- 308 »Der Jungbuchhandel als geistige Bewegung unseres Standes« – Quellenlektüre zum Programm und Selbstverständnis des Jungbuchhandels, 1947-1968 [2-std.]  
*B. Scheideler*  
Mi 15 s. t.-16.30 — P 203
- 309 Drucktechnikgeschichte 15.-20. Jahrhundert [2-std.]  
*C. Reske*  
Do 8.30-10 — P 10
- 310 Das visuelle Erscheinungsbild eines Verlages [2-std.]  
*A. Ernst*  
Fr 13-15 — P 107

## Hauptseminare

- 311 Kulturzeitschriften zwischen 1945 und 1950 [2-std.]  
*A. Estermann*  
Di 16-18 Uhr — P 10

- 312 Buchgemeinschaften im 20. Jahrhundert  
[2-std.]  
*S. Füssel*  
Mo 12.30-14 — P 203
- 313 Bedeutende Handschriften der Welt [2-std.]  
*W. Milde*  
14-tägl. Fr 14-18 — P 203

### Übungen im Hauptstudium

- 314 Inkunabelkunde [2-std.]  
*M. Embach*  
14-tägl. Fr 14-18 — P 203
- 315 Typographie erkennen [2-std.]  
*K. Schmidt-Friderichs*  
14-tägl. Do 16-20 — P 4
- 316 Thema wird noch bekanntgegeben [2-std.]  
*N. N.*  
Mo 16.30-18 — P 6

### Oberseminare

- 317 Oberseminar für Doktoranden und Magistranden  
[2-std.]  
*S. Füssel*  
Fr 13-17 n. V. — Erbacher Hof

### Musikwissenschaft

Hinweis: Alle Lehrveranstaltungen finden, sofern nicht anders angegeben, im Hörsaal Raum 01-153 statt. Beginn aller Veranstaltungen in der Woche ab 12. April 1999

- Einführungsveranstaltung für Studienanfänger,  
Fach- und Hochschulortwechsler  
*N. N.*  
Mi, 31. März 1999, 14-16 — Raum 01-153

### Vorlesungen

- 401 Musikgeschichte im Überblick I (Antike und  
Mittelalter) [2-std.]  
*N. N.*  
Do 11-13
- 402 Felix Mendelssohn-Bartholdy [2-std.]  
*A. Beer*  
Di 11-13

### Proseminare

- 403 Mozarts Klavierkonzerte [2-std.]  
*N. N.*  
Mi 11-13

- 318 Oberseminar des Graduiertenkollegs »Geistliches Lied – Gesangbuchforschung«  
[2-std.]  
*S. Füssel u.a.*  
Z. u. O. n. V.
- 319 Oberseminar für Magisterkandidaten  
[2-std.]  
*E. Fischer*  
Do 18-20 — P 203
- 320 Kolloquium für Examenskandidaten  
[2-std.]  
*H.-J. Koppitz*  
Di 16-18 — P 3

### Praktika

- 321 Setzen und Drucken (Bleisatz/Fotosatz/DTP)  
[6-std.]  
*F. Scheel*  
Z. n. V. — U 1-409, U 1-413, U 1-415  
Vier parallele Kurse
- 322 Einführung in die Typographie [2-std.]  
*O. Martin*  
Z. n. V. — Druckladen Gutenberg-Museum
- 323 Fotosatz [3-std.]  
*A. Ernst*  
Fr 9.30-12.30 — Lehrdruckerei

- 404 Quellen- und Handschriftenkunde [2-std.]  
*A. Beer*  
Di 9-11
- 405 Das Singspiel im 18. Jahrhundert [2-std.]  
*D. Schnell*  
Mi 9-11
- 406 Sonata da camera – musique de chambre – Kammerstyl Galanter Stil in der Kammermusik  
[2-std.]  
*D. Philippi*  
Do 16-18
- 407 Zum Problem sprachlicher Vermittlung von Musik. Praxisfelder der Musikwissenschaft: Konzertdramaturgie [2-std.]  
*U. Kramer, R. Seiberts*  
Di 14-16 u. n. V.

### Hauptseminare

- 408 Musik und Rhetorik [2-std.]  
*N. N.*  
Di 16-18
- 409 Richard Strauss [2-std.]  
*A. Beer*  
Mo 11-13

- 410 Zum Komischen in der Musik [2-std.]  
*H. Kupper*  
Do 13-15
- 411 Zur interdisziplinären Beethovenrezeption im  
19. und 20. Jahrhundert [2-std.]  
*C.-H. Mahling, E. Rotermund,*  
*J. Zimmermann, N. N.*  
Fr 11-13

### Oberseminare

- 412 Doktorandenkolloquium: Besprechung von  
Magister- und Promotionsarbeiten [2-std.]  
*A. Beer, J. Blume, U. Kramer,*  
*C.-H. Mahling, M. Schuler, N. N.*  
Mi 15-17
- 413 Doktorandenkolloquium [1-std.]  
*F. W. Riedel*  
14-tägl.: Di 18-20

### Übungen

- 414 Einführung in die Musikwissenschaft  
[2-std.]  
*K. Pfarr*  
Fr 9-11
- 415 Generalbaß II [1-std.]  
*B. Zosel*  
• Kurs A: Mo 8 s. t.-9  
• Kurs B: Mo 9.30-10.15

- 416 Partiturspiel II [1-std.]  
*B. Zosel*  
• Kurs A: Mo 8.45-9.30  
• Kurs B: Mo 10-11
- 417 Gehörbildung I [1-std.]  
*S. Münch*  
Mo 13 s. t.-14
- 418 Gehörbildung III [1-std.]  
*S. Münch*  
Mo 15.45-16.30
- 419 Harmonielehre II [1-std.]  
*S. Münch*  
Mo 13.45-14.30
- 420 Harmonielehre III [1-std.]  
*S. Münch*  
Mo 17-18
- 421 Kontrapunkt II [1-std.]  
*S. Münch*  
Mo 14.30-15.15
- 422 Formenlehre: Lied- und Rondoformen [1-std.]  
*S. Münch*  
Mo 16.30-17.15
- 423 Instrumentieren, arrangieren, notieren mit  
dem Computer [2-std.]  
*H. Kupper*  
Do 15-16 u. n. V.
- 424 Einführung in die Tonstudioteknik [1-std.]  
*T. Untucht*  
Z. n. V.

## Abendländische Religionsgeschichte

### Vorlesungen

- 501 Das Spätmittelalter [2-std.]  
*A. Schilson*  
Do 9-11 — P 15
- 502 Zwischen Vernunftreligion und Religionskritik.  
Religionsphilosophie im 18. und 19. Jh.  
[2-std.]  
*A. Schilson*  
Do 11.30-13 — P 12

### Hauptseminare

- 503 Religionskritik im Werk Ernst Blochs  
[2-std.]  
*A. Schilson*  
Z. n. V. — Fr.-v.-Pfeifferweg 12, R 01-214
- 504 Abendländische Mystik.  
Gestalten und Geschichte [2-std.]  
*A. Schilson*  
Z. n. V. — Fr.-v.-Pfeifferweg 12, R 01-214



## Fachbereich 17: Mathematik

- Postanschrift: Fachbereich Mathematik  
55099 Mainz, Fax 39-43 89
- Besucheranschrift: Staudingerweg 9  
<http://www.mathematik.uni-mainz.de>
- Dekan: N. N.
- Prodekan: N. N.
- Dekanat: Anne-Marie PAGEL,  
Sprechzeiten: Mo-Fr 9-12,  
Zi. 03-625, Tel. 39-22 70/28 26,  
[dekanat@mathematik.uni-mainz.de]
- Fachbereichsbibliothek:  
Zi. 03-515, Tel. 39-26 93,  
Öffnungszeiten Mo-Do 9-17, Fr 9-13  
G. BEREND, P. BREMER, A. PENNER,  
[berend@mathematik.uni-mainz.de]  
[bremer@mathematik.uni-mainz.de],
- Frauenbeauftragte:  
Rosemarie KIRSCHENMANN

### Informationen für Studierende

#### Studienfächer und -abschlußmöglichkeiten sowie Studien-, Prüfungs- und Promotionsordnungen

- Mathematik:
  - Diplom (Dipl.-Math.)  
Die Studienordnung für das Studienfach Mathematik im Studiengang Diplom an der Johannes Gutenberg-Universität Mainz ist im Prüfungssekretariat, Staudingerweg 9, Zi. 03-623, erhältlich.  
Dort ist ebenfalls die Ordnung der Diplomprüfung des Fachbereichs Mathematik der Johannes Gutenberg-Universität Mainz erhältlich.
  - Erste Staatsprüfung für das Lehramt an Gymnasien  
Die Studienordnung für das Studienfach Mathematik im Studiengang Lehramt an Gymnasien an der Johannes Gutenberg-Universität ist im Prüfungssekretariat, Staudingerweg 9, Zi. 03-623, erhältlich.  
Dort ist ebenfalls die Ordnung der Zwischenprüfung des Fachbereichs Mathematik der Johannes Gutenberg-Universität Mainz zur Wissenschaftlichen Prüfung für das Lehramt an Gymnasien erhältlich.  
Die Landesverordnung über die Erste Staatsprüfung für das Lehramt an Gymnasien ist im Buchhandel erhältlich und Prüfungssekretariat, Staudingerweg 9, Zi. 03-623, einsehbar (Kopiervorlage).  
Fachpraktikum für Lehramtsstudierende s. S. 59  
Ansprechpartner im FB 17: Dr. E. KROLL, Zi. 04-323, Tel. 39-23 39  
Termine für Anmeldung und Vorbesprechung werden per Aushang bekanntgegeben.
- Prüfungsamt: s. S. 78
- Promotion (Dr. rer. nat.), die eine Abschlußprüfung voraussetzt

Die Promotionsordnung der Fachbereiche 17 Mathematik, 18 Physik, 19 Chemie und Pharmazie, 21 Biologie, 22 Geowissenschaften der Johannes Gutenberg-Universität Mainz ist im Dekanat erhältlich.

- Informatik:
  - Als Nebenfach im Diplom-Studiengang Mathematik; Studien- und Prüfungsordnung s. Diplom-Mathematik
  - Erweiterungsfach gem. § 27 der Prüfungsordnung für das Lehramt an Gymnasien, Studienordnung s. Lehramt Mathematik
  - Promotion (Dr. rer. nat.), die eine Abschlußprüfung voraussetzt;  
Promotionsordnung s. Promotion Mathematik
- Geschichte der Mathematik und der Naturwissenschaften:
  - zugelassen als Nebenfach für das Diplom in Mathematik; Studien- und Prüfungsordnung s. Diplom-Mathematik
  - Promotion (Dr. rer. nat.), die ein abgeschlossenes Diplom oder Staatsexamen in einem naturwissenschaftlichen Fach voraussetzt; zugelassen als Nebenfach zur Promotion;  
Promotionsordnung s. Promotion Mathematik

#### PRÜFUNGSAUSSCHUSS MATHEMATIK

Vorsitzender: N. N.,

Stellvertreter: N. N.

Prüfungssekretariat:

Kristiane SCHWERTZEL, Staudingerweg 9, Zi. 03-623, Tel. 39-27 19, [schwartzel@mathematik.uni-mainz.de], Sprechzeiten Mo-Do 9.30-11.30

### Einführungsveranstaltung für Studienanfänger, Fach- und Hochschulortwechsler:

- im Sommersemester findet keine Einführungsveranstaltung statt.

### Studienfachberatung

Staudingerweg 9

#### MATHEMATIK

Dr. H. ADE, Zi. 05-421, Tel. 39-24 45;

Prof. Dr. H.-P. HEINZ, Zi. 04-515, Tel. 39-25 15

- in der vorlesungsfreien Zeit vom 1. bis 26. März 1999: HEINZ, Di 10-12
- in der Studieneinführungswoche vom 29. März bis 1. April 1999: ADE, HEINZ, Mo-Mi 10-12
- in der Vorlesungszeit vom 6. April bis 9. Juli 1999: ADE, Mo 10-12, Do 10-12  
HEINZ, Di 10-12, Mi 14-16
- in der vorlesungsfreien Zeit vom 12. Juli bis 30. September 1999: HEINZ, Di 10-12

#### INFORMATIK

Dr. H.-J. SCHRÖDER,

Zi. 05-327, Tel. 39-36 05, Mi 10-11

### Beratung der Lehramtsstudierenden, insbesondere in den Examenssemestern:

Dr. E. KROLL, Zi. 04-323, Tel. 39-23 39, Do 12-14

### Vertrauensdozent für ausländische Studierende

- Mathematik: Univ.-Prof. Dr. Bernhard AMBERG, Zi. 04-227, Tel. 39-24 36, Sprechzeiten n. V. und nach der Vorlesung

### Kommentar zu den Lehrveranstaltungen

Der Kommentar zu den Lehrveranstaltungen des Fachbereichs Mathematik erscheint im Internet. Änderungen gegenüber dem Vorlesungsverzeichnis werden an den Anschlagbrettern des Fachbereichs bekanntgegeben.

### Anschrift der Fachschaft

- Mathematik: Staudingerweg 9, Zi. 04-120, Tel. 39-28 34, Sprechstd. in der vorlesungsfreien Zeit Mi 10-12, im Semester tägl. 12-14

### Hinweis

Der Aufbau des Mathematikstudiums im Studiengang Diplom ist auf einen Beginn im Wintersemester als Regelfall abgestellt.

## Wissenschaftliche Einrichtungen

### Mathematik

- Besucheranschrift: Staudingerweg 9
- Universitätsprofessoren:
  - Dr. B. AMBERG, Tel. 39-24 36 (Skr. 39-33 35),
  - Dr. W. BÖRSCH-SUPAN (emeritiert),
  - W. J. BÜHLER, Ph. D., Tel. 39-28 29 (Skr. 39-43 63),
  - Dr. K. DOERK, Tel. 39-24 53 (Skr. 39-33 35),
  - Dr. E. GOTTSCHLING, Tel. 39-23 18 (Skr. 39-36 14),
  - Dr. B. GRAMSCH, Tel. 39-25 34 (Skr. 39-34 52),
  - Dr. M. HANKE-BOURGEOIS, Tel. 39-25 28 (Skr. 39-23 27),
  - Dr. D. HELD, Tel. 39-28 35 (Skr. 39-33 35),
  - Dr. A. HERZER, (a. D.),
  - Dr. G. HOFMEISTER, Tel. 39-28 33 (Skr. 39-23 27),
  - Dr. B. HUPPERT, (emeritiert),
  - Dr. P. P. KONDER, Tel. 39-28 30,
  - Dr. M. KRECK, Tel. 39-28 32 (Skr. 39-43 53),
  - Dr. B. LEEB, Tel. 39-33 37 (Skr. 39-43 53),

- Dr. H. MÜLTHEL, Tel. 39-28 31 (Skr. 39-23 27),
- Dr. A. PFISTER, Tel. 39-25 38 (Skr. 39-23 27),
- D. E. ROWE, Ph. D., Tel. 39-28 37 (Skr. 39-23 27),
- Dr. H. RÜSSMANN (emeritiert),
- Dr. K.-J. SCHEIBA, Tel. 39-28 26 (Skr. 39-22 70),
- Dr. G. SCHLEINKOFER, Tel. 39-33 30 (Skr. 39-34 52),
- Dr. H.-J. SCHUH, Tel. 39-33 40 (Skr. 39-43 63),
- Dr. U. STAUDE, Tel. 39-28 36 (Skr. 39-36 14),
- Dr. D. van STRATEN, Tel. 39-24 35 (Skr. 39-33 35),
- Dr. N. STULOFF, (a. D.)
- Hochschuldozenten:
  - Prof. Dr. Dr. Ä. BÄUMER-SCHLEINKOFER, Tel. 39-24 39,
  - Prof. Dr. F. LEINEN, Tel. 39-33 38,
  - Prof. Dr. C. SCHNEIDER, Tel. 39-36 04
- Wissenschaftliche Assistenten:

- Dr. S. ENDRASS, Tel. 39-36 06,  
 Dr. O. HANSEN, Tel. 39-43 55,  
 Dr. G. LAURES, Tel. 39-24 37,  
 Dr. R. LAUTER (beurlaubt), Tel. 39-28 28,  
 Dr. J. LUTGEN, Tel. 39-28 28,  
 Dr. R. KORN, Tel. 39-36 02,  
 Dr. M. MÖHLE, Tel. 39-43 56,  
 Dr. V. REMMERT, Tel. 39-43 56,
- Wissenschaftliche Mitarbeiter:  
 Dr. H. ADE, F. BALDUS, Dr. C. BEHR, Dr. A. BREITENBACH, O. CAPS, C. DRÖSCHER, C. EWALD, H.-J. FENDRICH, Dr. K. H. GOLDHORN, Prof. Dr. H.-P. HEINZ, A. HIPLER, Dr. E. KROLL, T. KUESSNER, M. SCHNEIDER, Dr. G. SEIM, Dr. S. WEBER, T. WETH
  - Math.-techn. Assistentin:  
 Petra STILLGER-MEURER (beurlaubt),  
 Tel. 39-34 67
  - Programmierer: M. KAPFFER, Tel. 39-46 57,  
 [kapffer@mathematik.uni-mainz.de]
  - Geschäftszimmer: Rosemarie KIRSCHENMANN,  
 Zi. 03-617, Tel. 39-28 40,  
 [kirschen@mathematik.uni-mainz.de]
  - Sekretariate:
    - Geschichte der Mathematik und der Naturwissenschaften: Renate EMERENZIANI,  
 Zi. 05-431, Tel. 39-23 27,  
 [emerenz@mathematik.uni-mainz.de];
    - Gruppentheorie und Algebraische Geometrie:  
 Simone BRESWALD, Zi. 04-231, Tel. 39-33 35,  
 [breswald@mathematik.uni-mainz.de];
    - Mathematische Stochastik:  
 Jutta GONSKA, Zi. 05-625, Tel. 39-43 63,  
 [gonska@mathematik.uni-mainz.de];
    - Angewandte Mathematik und Zahlentheorie:  
 Stephanie GRÜN (beurlaubt),  
 Zi. 05-431, Tel. 39-23 27,  
 [gruen@mathematik.uni-mainz.de];
    - Funktionalanalysis: Ulrike JACOBI,  
 Zi. 05-525, Tel. 39-34 52,  
 [jacobi@mathematik.uni-mainz.de];
    - Topologie: Ursula JAGTIANI,  
 Zi. 04-431, Tel. 39-43 53, Fax 39-38 67,  
 [jagtiani@mathematik.uni-mainz.de];
    - Differentialgleichungen und Komplexe  
 Analysis: Elisabeth SCHNEIDER,  
 Zi. 04-525, Tel. 39-36 14,  
 [schneidere@mathematik.uni-mainz.de]

### Institut für Informatik

- Besucheranschrift: Staudingerweg 9
- Geschäftsführender Leiter:  
 Univ.-Prof. Dr. C. LAUTEMANN,  
 Zi. 05-225, Tel. 39-33 34
- Stellvertretender Geschäftsführender Leiter:  
 Univ.-Prof. Dr. H. GÖTTLER (Forschungsfreie-  
 mester), Zi. 05-219, Tel. 39-33 36
- Sekretariat: Maria HERGET, Zi. 05-231,  
 Tel. 39-33 78, Fax: 39-35 34,  
 [herget@informatik.uni-mainz.de]
- Sekretariat: Michaela DEUTSCH,  
 Zi. 05-229, Tel. 39-32 86
- Universitätsprofessoren:  
 Dr. H. GÖTTLER (Forschungsfreiemester),  
 Tel. 39-33 36,  
 Dr. C. LAUTERMANN, Tel. 39-33 34  
 Dr. J. PERL, Tel. 39-28 38
- Hochschuldozent:  
 PD Dr. T. UTHMANN, Tel. 39-36 10
- Wissenschaftlicher Assistenten:  
 Dr. T. SCHWENTICK, Tel. 39-36 03
- Wissenschaftliche Mitarbeiter:  
 O. NOLL, Dr. D. POLANI, J. REINHARDT, U.  
 SCHLEEF, Dr. H.-J. SCHRÖDER, N. SCHWEI-  
 KARDT
- Programmierer:  
 E. ABOU-WARDA, [warda@informatik.uni-  
 mainz.de],  
 J. BAUER, [bauer@informatik.uni-mainz.de],  
 Zi. 05-122, Tel. 39-34 67

## Personalteil

### Bedienstete der Universität

#### Univerrsitätsprofessoren auf Lebenszeit

AMBERG, Bernhard, Dr. phil. nat., *Gruppentheorie*, Bau 2/413, 04-227, Tel. 39-24 36, [amberg@mathematik.uni-mainz.de]. Privat: Michael-Müller-Ring 29, 55128 Mainz, Tel. 33 83 06  
 BÖRSCH-SUPAN, Wolfgang, Dr. phil. (emeritiert), *Angewandte Mathematik*, Bau 2/413, 04-219,

Tel. 39-28 39, [boersch-supan@mathematik.uni-mainz.de]. Privat: Weidmannstraße 79, 55131 Mainz, Tel. 8 26 26, Fax 83-10 50  
 BÜHLER, Wolfgang J., Ph. D., *Mathematische Stochastik*, Bau 2/413, 05-627, Tel. 39-28 29, [buhler@mathematik.uni-mainz.de]. Privat: Menzelstr. 14, 55127 Mainz, Tel. 737 58

- DOERK, Klaus, Dr. rer. nat., *Gruppentheorie*, Bau 2/413, 04-223, Tel. 39-24 53, [doerk@mathematik.uni-mainz.de]. Privat: Am Marienpfad 63, 55128 Mainz, Tel. 36 53 30
- GÖTTLER, Herbert, Dr.-Ing. (Forschungsfreiemester), *Informatik*, Bau 2/413, 05-219, Tel. 39-33 36, [goettler@informatik.uni-mainz.de]. Privat: Nostadtstraße 131, 55411 Bingen, Tel. (06721) 4 46 17
- GOTTSCHLING, Erhard, Dr. rer. nat., *Komplexe Analysis*, Bau 2/413, 04-627, Tel. 39-23 18, [gottschling@mathematik.uni-mainz.de]. Privat: Bebelstraße 22, 55128 Mainz, Tel. 3 43 65
- GRAMSCH, Bernhard, Dr. rer. nat., *Funktionalanalysis*, Bau 2/413, 05-527, Tel. 39-25 34, [gramsch@mathematik.uni-mainz.de]. Privat: Carl-Orff-Straße 57, 55127 Mainz, Tel. 47 75 74
- HANKE-BOURGOIS, Martin, Dr. rer. nat., *Angewandte Mathematik*, Bau 2/413, 05-427, Tel. 39-25 28
- HELD, Dieter, Dr. phil. nat., *Gruppentheorie*, Bau 2/413, 04-617, Tel. 39-28 35, [held@mathematik.uni-mainz.de]. Privat: Schöne Aussicht 40, 55595 Spabrücken, Tel. (0 67 06) 87 47
- HERZER, Armin, Dr. rer. nat. (a.D.), *Geometrie*, [herzer.bodman@t-online.de]. Privat: Im Gries 13, 78351 Bodman-Ludwigshafen, Tel. (0 77 73) 56 19
- HOFMEISTER, Gerd, Dr. phil., *Zahlentheorie*, Bau 2/413, 04-327, Tel. 39-28 33, [hofmeister@mathematik.uni-mainz.de]. Privat: Hinter der Kirche 3, 55129 Mainz, Tel. (0 61 36) 4 26 50
- HUPPERT, Bertram, Dr. rer. nat. (emeritiert), *Gruppentheorie*, Bau 2/413, 04-219, Tel. 39-28 39. Privat: Weinbietstraße 26, 67117 Limburgerhof (Pfalz), Tel. (0 62 36) 87 72
- KONDER, Peter Paul, Dr. rer. nat., Honorarprofessor der Universidad de los Andes Bogota/Kolumbien (a. D.), *Funktionalanalysis*, Bau 2/413, 05-523, Tel. 39-28 30, [konder@mathematik.uni-mainz.de]. Privat: Südring 311, 55128 Mainz, Tel. 33 11 42
- KRECK, Matthias, Dr. rer. nat., Direktor des Mathematischen Forschungsinstituts Oberwolfach, *Topologie*, Bau 2/413, 04-433, Tel. 39-28 32, [kreck@mathematik.uni-mainz.de]. Oberwolfach (078 34) 97 90. Privat: Carl-Zuckmayer-Str. 9, 55127 Mainz, Tel. 47 66 43
- LEEB, Bernhard, Dr. rer. nat., *Topologie*, Bau 2/413, 04-423, Tel. 39-33 37, [leeb@mathematik.uni-mainz.de]. Privat: Nonnbornstr. 15, 65779 Kelkheim, Tel. (0 61 95) 32 61
- LAUTEMANN, Clemens, Dr. rer. nat., *Informatik*, Bau 2/413, 05-225, Tel. 39-33 34, [lautemann@informatik.uni-mainz.de]. Privat: Hinkelsteiner Straße 26, 55128 Mainz, Tel. 36 87 65
- MÜLTHEI, Heinrich, Dr. rer. nat., *Angewandte Mathematik*, Bau 2/413, 05-433, Tel. 39-28 31, [muelthei@mathematik.uni-mainz.de]. Privat: Katzenborn 6, 55270 Essenheim, Tel. (0 61 36) 8 59 48
- PERL, Jürgen, Dr. rer. nat., *Informatik*, Bau 2/413, 05-233, Tel. 39-28 38, [perl@informatik.uni-mainz.de]. Privat: Am Haag 1, 55124 Mainz, Tel. 4 58 37
- PFISTER, Albrecht, Dr. rer. nat. (Forschungsfreiemester), *Zahlentheorie*, Bau 2/413, 04-333, Tel. 39-25 38, [pfister@mathematik.uni-mainz.de]. Privat: Heideweg 5, 55299 Nackenheim, Tel. (0 61 35) 29 76
- ROWE, David E., Ph. D., *Geschichte der Mathematik und der Naturwissenschaften*, Bau 2/413, 05-628, Tel. 39-28 37, Fax 39-46 59, [rowe@mathematik.uni-mainz.de]. Privat: Katherine-Pfahler-Str. 2, 55128 Mainz, Tel. 7 25 45
- RÜSSMANN, Helmut, Dr. rer. nat., *Differentialgleichungen*, Bau 2/413, 04-527, Tel. 39-22 69, [ruessmann@mathematik.uni-mainz.de]. Privat: Menzelstr. 9a, 55127 Mainz
- SCHEIBA, Klaus-Jürgen, Dr. rer. nat., *Funktionalanalysis*, Bau 2/413, 05-517, Tel. 39-24 54, [scheiba@mathematik.uni-mainz.de]. Privat: Münzthaler Grund 5, 55413 Weiler, Tel. (0 67 21) 99 29 02
- SCHLEINKOFER, Gerhard, Dr. rer. nat., *Differentialgleichungen*, Bau 2/413, 04-517, Tel. 39-33 30, [schleinkofer@mathematik.uni-mainz.de]. Privat: Steinritsch 10, 55270 Klein-Winternheim, Tel. (0 61 36) 89 20 4
- SCHUH, Hans-Jürgen, Dr. rer. nat., *Mathematische Stochastik*, Bau 2/413, 05-623, Tel. 39-33 40, [schuh@mathematik.uni-mainz.de]. Privat: Goethestraße 4, 55278 Selzen, Tel. (0 67 37) 17 96
- STAUDE, Ulrich, Dr. rer. nat., *Differentialgleichungen*, Bau 2/413, 04-523, Tel. 39-28 36, [staude@mathematik.uni-mainz.de]. Privat: Kehlweg 37, 55124 Mainz, Tel. 47 28 77
- STRATEN, Duco van, Dr. rer. nat., *Algebraische Geometrie*, Bau 2/413, 04-233, Tel. 39-24 35, [straten@mathematik.uni-mainz.de]. Privat: Erzbergerstr. 18, 55218 Ingelheim, Tel. (0 61 32) 79 94 34
- STULOFF, Nikolai, Dr. rer. nat. (a.D.), *Geschichte der Mathematik*. Privat: Rheinstraße 90, 65185 Wiesbaden, Tel. (06 11) 37 36 91

### Außerplanmäßige Professoren

- BÄUMER-SCHLEINKOFER, Änne, Prof. Dr. phil., Dr. rer. nat., *Geschichte der Naturwissenschaften*, Bau 2/413, 05-528, Tel. 39-24 39, [baeumer@mathematik.uni-mainz.de]. Sprechstd. Mo 14-15 u. n. V. Privat: Steinritsch 10, 55270 Klein-Winternheim, Tel. (0 61 36) 8 92 04
- HEINZ, Hans-Peter, Dr. rer. nat., *Differentialgleichungen*, Bau 2/413, 04-515, Tel. 39-25 15, [heinz@mathematik.uni-mainz.de]. Privat: Willi-Wolf-Str. 28, 55128 Mainz, Tel. 33 77 93
- LEINEN, Felix, Prof. Dr. rer. nat., *Gruppentheorie*, Bau 2/413, 04-615, Tel. 39-33 38, [leinen@mathematik.uni-mainz.de]. Privat: Huxelrebenweg 30, 55129 Mainz, Tel. 50 85 97
- SCHNEIDER, Claus, Dr. rer. nat., *Angewandte Mathematik*, Bau 2/413, 05-325, Tel. 39-36 04, [schneider@mathematik.uni-mainz.de]. Privat: Gürtlerstr. 46, 55128 Mainz, Tel. 36 97 99

### Hochschuldozenten

- BÄUMER-SCHLEINKOFER, Änne, Prof. Dr. phil., Dr. rer. nat., *Geschichte der Naturwissenschaften*, Bau 2/413, 05-528, Tel. 39-24 39, [baeumer@mathematik.uni-mainz.de], Sprechstd. Mo 14-15 u. n. V. Privat: Steinritsch 10, 55270 Klein-Winternheim, Tel. (0 61 36) 8 92 04
- LEINEN, Felix, Prof. Dr. rer. nat., *Gruppentheorie*, Bau 2/413, 04-615, Tel. 39-33 38, [leinen@mathematik.uni-mainz.de]. Privat: Huxelrebenweg 30, 55129 Mainz, Tel. 50 85 97
- SCHNEIDER, Claus, Prof. Dr. rer. nat., *Angewandte Mathematik*, Bau 2/413, 05-325, Tel. 39-36 04, [schneider@mathematik.uni-mainz.de]. Privat: Gürtlerstraße 46, 55128 Mainz, Tel. 36 97 99
- UTHMANN, Thomas, Dr. rer. nat., *Informatik*, Bau 2/413, 05-331, Tel. 39-36 10, [uthmann@informatik.uni-mainz.de]. Privat: Karlsstr. 24a, 55120 Mainz, Tel. 68 87 50

### Wissenschaftliche Assistenten

- ENDRASS, Stephan, Dr. rer. nat., *Algebraische Geometrie*, Bau 2/413, 04-221, Tel. 39-36 02, [endrass@mathematik.uni-mainz.de]. Privat: Max-Planck-Str. 48, 55124 Mainz, Tel. 47 77 46
- HANSEN, Olaf, Dr. rer. nat., *Angewandte Mathematik*, Bau 2/413, 05-423, Tel. 39-43 55, [hansen@mathematik.uni-mainz.de]. Privat: Birkenweg 1, 55559 Bretzenheim, Tel. (06 71) 2 65 65
- KORN, Ralf, Dr. rer. nat. habil., *Mathematische Stochastik*, Bau 2/413, 05-621, Tel. 39-36 02, [korn@mathematik.uni-mainz.de]

- LAURES, Gerd, Dr., *Topologie*, Bau 2/413, 04-427, Tel. 39-24 37, [laures@mathematik.uni-mainz.de]. Privat: Schröderstr. 101, 69120 Heidelberg, Tel. (0 62 21) 40 25 33
- LAUTER, Robert, Dr. rer. nat., *Funktionalanalysis*, Bau 2/413, 05-513, Tel. 39-28 28, [lauter@mathematik.uni-mainz.de]. Privat: Am Heiligenhaus 18, 65232 Taunusstein, Tel. (0 61 28) 8 46 41
- LUTGEN, Joseph Paul, Dr. rer. nat., *Funktionalanalysis*, Bau 2/413, 05-513, Tel. 39-28 28, [lutgen@mathematik.uni-mainz.de]. Privat: Münsterstr. 23, 55116 Mainz, Tel. 23 17 79
- MÖHLE, Martin, Dr. rer. nat., *Mathematische Stochastik*, Bau 2/413, 05-617, Tel. 39-43 56, [möhle@mathematik.uni-mainz.de]. Privat: Schaftriebweg 4, 55131 Mainz, Tel. 57 83 38
- REMMERT, Volker, Dr. rer. nat., *Geschichte der Mathematik und der Naturwissenschaften*, Bau 2/413, 05-617, Tel. 39-43 56, [remmert@mathematik.uni-mainz.de]. Privat: Mittelgasse 23, 55270 Ober-Olm, Tel. (0 61 36) 99 65 25
- SCHWENTICK, Thomas, Dr. rer. nat., *Informatik*, Bau 2/413, 05-227, Tel. 39-36 03, [schwentick@informatik.uni-mainz.de]. Privat: Georg-Schrank-Str. 7, 55129 Mainz, Tel. 50 48 97

### Wissenschaftliche Mitarbeiter

- ADE, Hans, Dr. rer. nat., Akad. Direktor, *Angewandte Mathematik*, Bau 2/413, 05-329, Tel. 39-24 45, [ade@mathematik.uni-mainz.de]. Privat: Curt-Goetz-Straße 95, 55127 Mainz, Tel. 47 68 56
- BALDUS, Frank, Dipl.-Math., *Funktionalanalysis*, Bau 2/413, 05-513, Tel. 39-36 02, [baldus@mathematik.uni-mainz.de]. Privat: An den Platzäckern 11, 55127 Mainz
- BEHR, Christoph, Dr. rer. nat., Akad. Oberrat, *Differentialgleichungen*, Bau 2/413, 04-521, Tel. 39-43 60. Privat: Rubensallee 46/48, 55127 Mainz
- BREITENBACH, Arno, Dr. rer. nat., Akad. Oberrat, *Funktionalanalysis*, Bau 2/413, 04-321, Tel. 39-24 51
- CAPS, Oliver, Dipl.-Math., *Funktionalanalysis*, Bau 2/413, 05-513, Tel. 39-28 28, [caps@mathematik.uni-mainz.de]. Privat: Hegelstr. 45, 55122 Mainz, Tel. 37 19 04
- DRÖSCHER, Christian, Dipl.-Math., *Zahlentheorie*, Bau 2/413, 04-331, Tel. 39-36 09, [droescher@mathematik.uni-mainz.de]. Privat: Moltkestr. 15, 55118 Mainz, Tel. 67 84 24
- EWALD, Christian, Dipl.-Math., *Topologie*, Bau 2/413, 04-221, Tel. 39-36 06, [ewald@topolo-

- gie.uni-mainz.de]. Privat: Am Alten Weg 31, 55127 Mainz, Tel. 7 81 40
- FENDRICH, Hans-Joachim, *Topologie*, Bau 2/413, 04-325, Tel. 39-43 62, [fendrich@mathematik.uni-mainz.de]. Privat: Teuffelssprung 1, 55246 Mainz
- GOLDHORN, Karl Heinz, Dr. rer. nat., Akad. Direktor, *Differentialgleichungen*, Bau 2/413, 04-513, Tel. 39-24 52. Privat: Heinrichstraße 8, 55411 Bingen, Tel. (0 67 21) 1 23 62
- HEINZ, Hans-Peter, Prof. Dr. rer. nat., *Differentialgleichungen*, Bau 2/413, 04-515, Tel. 39-25 15, [heinz@mathematik.uni-mainz.de]. Privat: Willi-Wolf-Str. 28, 55128 Mainz, Tel. 33 77 93
- HIPLER, Andreas, Dipl.-Math., *Zahlentheorie*, Bau 2/413, 04-331, Tel. 39-24 37, [hipler@mathematik.uni-mainz.de]. Privat: Anzengasse 4, 55128 Mainz
- KROLL, Ekkehard, Dr. rer. nat., Akad. Direktor, *Zahlentheorie*, Bau 2/413, 04-323, Tel. 39-23 39, [kroll@mathematik.uni-mainz.de]. Privat: Südring 106, 55128 Mainz, Tel. 33 17 97
- KUESSNER, Thilo, Dipl.-Math., *Topologie*, Bau 2/413, 04-325, Tel. 39-43 59. Privat: Richard-Schirrmann-Str. 14, 55122 Mainz
- NOLL, Oliver, Dipl.-Math., *Informatik*, Bau 2/413, 05-332, Tel. 39-43 58, [noll@informatik.uni-mainz.de]. Privat: Kaiserstr. 36, 55116 Mainz, Tel. 23 79 40
- POLANI, Daniel, Dr. rer. nat., *Informatik*, Bau 2/413, 05-333, Tel. 39-36 08, [polani@informatik.uni-mainz.de]. Privat: Parcusstr. 10, 55116 Mainz, Tel. 22 14 98
- REINHARDT, Jens, Dipl.-Phys., *Informatik*, Bau 2/413, Zi.05-323, Tel. 39-36 16, [reinhardt@informatik.uni-mainz.de]. Privat: Weinheimer Landstr. 107, 55232 Alzey, Tel. (0 67 31) 4 30 22
- SCHLEEF, Udo, Dipl.-Math., *Informatik*, Bau 2/413, 05-123, Tel. 39-46 56, [schleef@informatik.uni-mainz.de]. Privat: Mainzer Straße 53, 55399 Gau Odernheim, Tel. (0 67 33) 73 78
- SCHNEIDER, Matthias, Dipl.-Math., *Differentialgleichungen*, Bau 2/413, 04-625, Tel. 39-24 03. Privat: Oberer Mühlrech 7, 55128 Mainz, Tel. 36 91 30
- SCHRÖDER, Hans-Jürgen, Dr. rer. nat., Akad. Oberrat, *Informatik*, Bau 2/413, 05-327, Tel. 39-36 05, [schroeder@informatik.uni-mainz.de]. Privat: Pfarrer-Denner-Str. 7, 55299 Nackenheim, Tel. (0 61 35) 50 99
- SCHWEIKARDT, Nicole, Dipl.-Math., *Informatik*, Bau 2/413, 05-223, Tel. 39-36 15, [nisch@informatik.uni-mainz.de]. Privat: Erich-Ollenhauer-Str. 19, 55130 Mainz, Tel. 83 21 00
- SEIM, Gunter, Dr. rer. nat., Akad. Direktor, *Mathematische Stochastik*, Bau 2/413, 05-615, Tel. 39-25 16, [seim@mathematik.uni-mainz.de]. Privat: Schillerstraße 1, 55270 Ober-Olm, Tel. (0 61 36) 99 60 09
- WEBER, Siegfried, Dr. rer. nat., Akad. Direktor, *Mathematische Stochastik*, Tel. 39-36 01, [sweber@mathematik.uni-mainz.de]. Privat: Rheinstraße 28, 55283 Nierstein, Tel. (0 61 33) 6 03 71
- WETH, Tobias, Dipl.-Math., *Differentialgleichungen*, Bau 2/413, 04-623, Tel. 39-31 32. Privat: Dantestr. 11, 55128 Mainz, Tel. 33 14 14

## Nichtbedienstete Lehrkräfte und Lehrbeauftragte

### Nichtbedienstete Professoren

- KALB, Klaus Gero, Dr. rer. nat., *Mathematik*, Tel. 39-63 33. Privat: Sertoriusring 207, 55126 Mainz, Tel. 47 22 33
- MÜLLER, Gerd, Dr. rer. nat., apl. Prof., *Komplexe Analysis*, Bau 2/413, 04-121, Tel. 39-43 61, [mueller@mathematik.uni-mainz.de]. Privat: Im Mittelweg 25, 55294 Bodenheim, Tel. (0 61 35) 61 57
- POMMERENING, Klaus, Dr. rer. nat., *Mathematik*, Tel. 17-31 06
- WILLEMS, Wolfgang, Dr. rer. nat., *Mathematik*, Bau 2/413, 04-121, Tel. 39-43 61, [willems@mathematik.uni-mainz.de]. Privat: Weinbachstr. 7, 54552 Schalkenmehren, Tel. (0 65 92) 41 69

### Nichtbedienstete Privatdozenten

- FUCHS, Peter Michael, Dr. rer. nat. habil., *Mathematik*, Bau 2/413, 04-121, Tel. 39-43 61. Privat: Gürtlerstr. 7, 55128 Mainz, Tel. 36 90 59
- SCHMIDT, Stefan, Dr. rer. nat. habil., *Mathematik*, Bau 2/413, 04-121, Tel. 39-43 61. Privat: Gonsenheimer Spieß 10, 55122 Mainz, Tel. 38 15 87

### Lehrbeauftragter

- SCHMIDT, Günter, Studiendirektor, Studienseminar in Bad Kreuznach. Privat: Am Hahn 3, 55442 Stromberg, Tel. (0 67 24) 37 69

## Lehrveranstaltungen

### Hinweis:

Grundsätzlich beginnen in jedem Wintersemester die Lehrveranstaltungen: Analysis I, Lineare Algebra I, Algebra I, Differentialgleichungen I, Numerik II, und in jedem Sommersemester die Lehrveranstaltungen: Geometrie I, Gruppentheorie I, Funktionentheorie I.

Soweit nicht anders angegeben (z. B. N 1, Hörsäle 18 und N 025 in den Naturwissenschaftlichen Gebäuden), finden alle Veranstaltungen im Bau 2/413, Staudingerweg 9, statt.

▪ Einführungsveranstaltung für Studienanfänger, Fach- und Hochschulortwechsler finden im Sommersemester nicht statt.

## Geschichte der Mathematik und der exakten Naturwissenschaften

- 001 Geschichte der Mathematik I [2-std.]  
*D. Rowe*  
Mo 14-16 — 05-136
- 002 Geschichte der exakten Naturwissenschaften I [2-std.]  
*D. Rowe*  
Di 16-18 — 05-136
- 003 Geschichte der Biologie (17. Jahrhundert) [2-std.]  
*Ä. Bäumer-Schleinkofer*  
Mo 13-15 — SR spez. Botanik
- 004 Medizinhistorisches und naturkundliches Wissen bei Hildegard von Bingen [2-std.]  
*Ä. Bäumer-Schleinkofer*  
Do 15-17 — 05-136
- 005 Proseminar: Mathematik und Physik (1918–1933) [2-std.]  
*D. Rowe, V. Remmert*  
Mo 16-18 — 05-136
- 006 Proseminar: Naturwissenschaft in Antike und Mittelalter [2-std.]  
*Ä. Bäumer-Schleinkofer*  
Do 17-19 — 05-136
- 007 Oberseminar: Geschichte der Mathematik [2-std.]  
*D. Rowe, V. Remmert*  
Z. u. O. n. V.
- 008 Oberseminar: Geschichte der Naturwissenschaften [2-std.]  
*Ä. Bäumer-Schleinkofer*  
Mo 19-21 — 05-136

### GRUNDSTUDIUM MATHEMATIK

#### Vorlesungen

- 101 Analysis I (mit Übungen) [10-std.]  
*A. Breitenbach*  
Mo, Mi, Fr 8-10 — 05-514  
Übungen: Z. u. O. n. V.

- 102 Analysis II (mit Übungen) [8-std.]  
*K.-J. Scheiba*  
Di, Do 8-10 — N 1  
Übungen: Z. u. O. n. V.
- 103 Lineare Algebra II (mit Übungen) [8-std.]  
*D. Held*  
Mi, Fr 8-10 — N 1  
Übungen: Z. u. O. n. V.
- 104 Numerische Mathematik I [4-std.]  
*M. Hanke-Bourgeois*  
Di, Do 10-12 — 05-514
- 105 Numerische Mathematik für Lehramtskandidaten [4-std.]  
*C. Schneider*  
Di, Do 10-12 — 05-426

#### Praktika

- 106 Pascal Vorkurs [3-std.]  
*O. Hansen*  
Mo-Fr 9-12 — 05-514  
15. 03. -26. 03. 1999
- 107 Mathematisches Grundpraktikum I [3-std.]  
*M. Hanke-Bourgeois*  
Z. u. O. n. V.
- 108 Mathematisches Grundpraktikum für Lehramtskandidaten [3-std.]  
*C. Schneider, O. Hansen*  
Z. u. O. n. V.

#### Proseminare

- 109 Algebra [2-std.]  
*D. Held*  
Z. u. O. n. V.
- 110 Fraktale, Fourierreihen [2-std.]  
*B. Gramsch*  
Mo 16-18 — 04-432
- 111 Zahlen [2-std.]  
*G. Hofmeister, H.-J. Fendrich*  
Z. u. O. n. V.

## HAUPTSTUDIUM MATHEMATIK

**Vorlesungen**

- 201 Funktionentheorie I (mit Übungen) [6-std.]  
*U. Staude*  
Di, Do 8-10 — 05-514  
Übungen: Z. u. O. n. V.
- 202 Geometrie I (mit Übungen) [6-std.]  
*S. Endrass*  
Mi, Fr 8-10 — 04-432  
Übungen: Z. u. O. n. V.
- 203 Gruppentheorie I (mit Übungen) [6-std.]  
*B. Amberg*  
Mo, Mi 14-16 — 04-422  
Übungen: Z. u. O. n. V.
- 204 Zahlentheorie I (mit Übungen) [6-std.]  
*A. Pfister*  
Di, Fr 10-12 — 04-426  
Übungen: Z. u. O. n. V.
- 205 Algebra II (mit Übungen) [6-std.]  
*G. Hofmeister*  
Mo, Do 12-14 — 04-422  
Übungen: Z. u. O. n. V.
- 206 Funktionalanalysis II (mit Übungen) [6-std.]  
*B. Gramsch*  
Di, Do 10-12 — 04-432  
Übungen: Z. u. O. n. V.
- 207 Differentialgleichungen II (mit Übungen) [6-std.]  
*H.-P. Heinz*  
Mo, Do 14-16 — 05-426  
Übungen: Z. u. O. n. V.
- 208 Partielle Differentialgleichungen II (mit Übungen) [6-std.]  
*G. Schleinkofer*  
Di, Do 8-10 — 04-432  
Übungen: Z. u. O. n. V.
- 209 Stochastik II (mit Übungen) [6-std.]  
*H.-J. Schuh*  
Di, Mi 14-16 — 05-426  
Übungen: Z. u. O. n. V.
- 210 Differentialalgebraische Topologie II [4-std.]  
*M. Kreck*  
Mi, Fr 10-12 — 04-432
- 211 Mathematische Statistik (mit Übungen) [6-std.]  
*N.N.*  
Di, Do 8-10 — 05-426  
Übungen: Z. u. O. n. V.
- 212 Lie-Algebren (mit Übungen) [6-std.]  
*F. Leinen*  
Mi, Fr 8-10 — 04-426  
Übungen: Z. u. O. n. V.
- 213 Komplexe Geometrie [4-std.]  
*B. Leeb*  
Di, Do 14-16 — 04-432
- 214 Ausgewählte Kapitel aus der Gruppentheorie (Auflösbare Gruppen) [4-std.]  
*K. Doerk*  
Di, Do 8-10 — 04-426
- 215 Algebraische Geometrie II [4-std.]  
*D. van Straten*  
Mo, Mi 14-16 — 04-432
- 216 Funktionentheorie III (L) [4-std.]  
*E. Gottschling*  
Mo, Fr 10-12 — 04-422
- 217 Numerische Mathematik III [4-std.]  
*H. Müllthei*  
Di, Do 10-12 — 04-422
- 218 Mathematik angewandt für Lehramtskandidaten (L) [4-std.]  
*H. Ade*  
Mo, Di 16-18 — 05-426
- 219 Elementarmathematik vom höheren Standpunkt III (Der Approximationsbegriff) (L) [2-std.]  
*E. Kroll*  
Mi 16-18 — 04-422
- 220 Topologische Methoden für nichtlineare Randwertprobleme [2-std.]  
*H.-P. Heinz*  
Z. u. O. n. V.
- 221 Wavelets [2-std.]  
*O. Hansen*  
Z. u. O. n. V.
- 222 Mathematische Grundlagen der elektrischen Impedanztomographie [2-std.]  
*M. Hanke-Bourgeois*  
Z. u. O. n. V.

**Praktika**

- 223 Statistisches Praktikum I [4-std.]  
*S. Weber*  
Z. u. O. n. V.
- 224 Computer-Praktikum zur Analysis [2-std.]  
*K.-G. Kalb, K.-J. Scheiba*  
Mo 8-10 — KR 2, ZDV



**Seminare**

- 225 Unendliche Gruppen [2-std.]  
*B. Amberg, F. Leinen*  
Z. u. O. n. V.
- 226 Ausgewählte Themen aus der numerischen  
Mathematik [2-std.]  
*H. Mühlthei*  
Z. u. O. n. V.
- 227 Gruppentheorie [2-std.]  
*K. Doerk*  
Z. u. O. n. V.
- 228 Funktionentheorie [2-std.]  
*E. Gottschling*  
Z. u. O. n. V.
- 229 Algebraische Geometrie [2-std.]  
*D. van Straten*  
Z. u. O. n. V.
- 230 Partielle Differentialgleichungen [2-std.]  
*G. Schleinkofer*  
Z. u. O. n. V.
- 231 Stochastik [2-std.]  
*H.-J. Schuh*  
Z. u. O. n. V.
- 232 Symmetrische Designs [2-std.]  
*D. Held*  
Z. u. O. n. V.
- 233 Zahlentheorie [2-std.]  
*G. Hofmeister*  
Z. u. O. n. V.
- 234 Funktionalanalysis [2-std.]  
*B. Gramsch*  
Mi 16-18 — 05-136
- 235 Indexsätze [2-std.]  
*B. Leeb*  
Z. u. O. n. V.
- 236 Topologie [2-std.]  
*M. Kreck*  
Z. u. O. n. V.
- 237 Einfache Differentialgleichungsmodelle in  
Wirtschafts- und Finanzmathematik  
[2-std.]  
*P.-M. Fuchs*  
Fr 10-12 — 05-136

**Oberseminare**

- 238 Angewandte Mathematik [2-std.]  
*M. Hanke-Bourgeois, H. Mühlthei,  
C. Schneider*  
Mi 8-10 — 05-136
- 239 Mathematische Stochastik [2-std.]  
*W. Bühler, R. Korn, H.-J. Schuh, N.N.*  
Z. u. O. n. V.
- 240 Algebraische Geometrie [2-std.]  
*D. van Straten*  
Z. u. O. n. V.
- 241 Gruppentheorie [2-std.]  
*B. Amberg, K. Doerk, F. Leinen*  
Z. u. O. n. V.
- 242 Funktionalanalysis [2-std.]  
*B. Gramsch, K.-J. Scheiba, G. Schleinkofer*  
Di 16-18 — 04-432
- 243 Zahlentheorie [2-std.]  
*G. Hofmeister*  
Fr 14-16 — 04-522
- 244 Zahlentheorie [2-std.]  
*A. Pfister*  
Z. u. O. n. V.
- 245 Topologie [2-std.]  
*M. Kreck*  
Z. u. O. n. V.
- 246 Differentialgleichungen [2-std.]  
*H.-P. Heinz, G. Schleinkofer, U. Staude*  
Z. u. O. n. V.
- 247 Arbeitsgemeinschaft: Differentialgeometrie  
in Frechetgebren [2-std.]  
*B. Gramsch, K.-J. Scheiba*  
Fr 14-16 — 05-136
- 248 Mathematisches Kolloquium  
*Alle Mathematikdozenten*  
Z. u. O. n. V.
- 249 Anleitung zum wissenschaftlichen Arbeiten  
*Alle Mathematikdozenten*  
Z. u. O. n. V.

**Mathematik für Studierende anderer Fachbereiche****Vorlesungen**

- 301 Mathematik für Biologen (mit Übungen)  
[6-std.]  
*W. Bühler*  
Mo, Fr 8-10 — HS 18  
Übungen: Fr 13-15 O. n. V.
- 302 Mathematik für Physiker II (mit Übungen)  
[8-std.]  
*K.-H. Goldhorn*  
Di, Do 8-10 — N 2  
Übungen: Z. u. O. n. V.

- 303 Mathematik für Physiker IV (mit Übungen) [8-std.]  
*K.-H. Goldhorn*  
Mo, Mi 8-10 — N 2  
Übungen: Z. u. O. n. V.
- 304 Mathematik für Chemiker II (mit Übungen) [3-std.]  
*H. Ade*  
Mo 9-11 — O. n. V.  
Übungen: Z. u. O. n. V.
- 305 Mathematik für Chemiker IV (mit Übungen) [6-std.]  
*S. Weber*  
Z. u. O. n. V.
- 306 Statistische Methoden für Geowissenschaftler (mit Übungen) [4-std.]  
*G. Seim*  
Mo, Do 8-10 — N 025
- 307 Mathematik für Pharmazeuten (mit Übungen) [3-std.]  
*G. Seim*  
Do 16-18 — 05-426
- 308 Einführung in die Mathematik für Geographen (mit Übungen) [3-std.]  
*G. Seim*  
Do 14-16 — N 025
- 309 Gruppen in der mathematischen Physik I (mit Übungen) [6-std.]  
*K.-H. Goldhorn*  
Mi, Do 14-16 — 04-426  
Übungen: Z. u. O. n. V.
- 310 Lineare Operatoren der mathematischen Physik II [2-std.]  
*K.-H. Goldhorn*  
Z. u. O. n. V.

## Informatik

### Vorlesungen

- 401 Algorithmen II (mit Übungen) (L) [4-std.]  
*H.-J. Schröder*  
Do 14-16 — 05-514  
Übungen: Z. u. O. n. V.
- 402 Grundzüge der Informatik I (mit Übungen) (L) [4-std.]  
*T. Schwentick*  
Di 14-16 — 05-514  
Übungen: Z. u. O. n. V.
- 403 Modellbildung und Simulation (mit Übungen) [4-std.]  
*J. Perl*  
Di 14-16 — 05-136  
Übungen: Z. u. O. n. V.
- 404 Datenbanken I (mit Übungen) [4-std.]  
*H.-J. Schröder*  
Mo 14-16 — 05-514  
Übungen: Z. u. O. n. V.
- 405 Java: Konzepte und Einsatzmöglichkeiten (mit Übungen) [4-std.]  
*J. Perl, H.-J. Schröder, T. Uthmann*  
Mi 14-16 — 05-514  
Übungen: Z. u. O. n. V.
- 406 Komplexitätstheorie (mit Übungen) [4-std.]  
*C. Lautemann*  
Do 10-12 — 05-136  
Übungen: Z. u. O. n. V.
- 407 Grundlagen des Parallelen Rechnens II (mit Übungen) [4-std.]  
*C. Lautemann*  
Di 10-12 — 05-136  
Übungen: Z. u. O. n. V.
- 408 Formale Sprachen (mit Übungen) [4-std.]  
*K. Barthelmann*  
Mi 14-16 — 05-136  
Übungen: Z. u. O. n. V.
- 409 Datenschutz und Datensicherheit [2-std.]  
*K. Pommerening*  
Mo 12-14 — 05-136

### Praktika

- 410 Software Engineering II (Kompaktpraktikum) [4-std.]  
*E. Kroll*  
Z. u. O. n. V.
- 411 Multiagentensysteme II (Kompaktpraktikum) [4-std.]  
*T. Uthmann*  
Z. u. O. n. V.

### Seminare

- 412 Mainzer KI-Kreis (L) [2-std.]  
*H.-J. Schröder, T. Uthmann*  
1 x im Monat: Di 18-20 — 05-514
- 413 Arbeitskreis Multimedia<sup>®</sup> (L) [2-std.]  
*H. Göttler, T. Uthmann*  
1 x im Monat: Di 18-20 — 05-514

- 414 Anleitung zum wissenschaftlichen Arbeiten  
*H. Göttler, C. Lautemann, J. Perl,*  
*D. Polani, H.-J. Schröder, T. Schwentick,*  
*T. Uthmann*  
Z. u. O. n. V.

### Oberseminare

- 415 Oberseminar: Informatik [2-std.]  
*C. Lautemann, J. Perl, T. Uthmann*  
Di 16-18 — 05-514
- 416 Oberseminar: Medizin-Informatik [1-std.]  
*K. Pommerening*  
Z. u. O. n. V.

## Fachdidaktik

---

### Vorlesung

- 501 Didaktik der Analysis (mit Übungen)  
[3-std.]  
*G. Seim*  
Z. u. O. n. V.  
Übungen: Z. u. O. n. V.

### Seminare

- 502 Fachdidaktik-Seminar: Realisierte Mathematik (Mathematiklernen mit Materialien)  
[2-std.]  
*E. Kroll, G. Schmidt*  
Do 17-19 — 04-426
- 503 Fachdidaktik-Seminar zur Informatik  
[2-std.]  
*E. Kroll*  
Z. u. O. n. V.

## Fachbereich 18: Physik

- Postanschrift:  
Fachbereich Physik,  
55099 Mainz, Fax 39-29 94
- Besucheranschrift: Staudingerweg 7
- Dekan: Univ. Prof. Dr. D. DRECHSEL,  
Zi. 01-533, Tel. 39-22 67,  
Sprechzeiten Mo-Fr n. V.
- Prodekan: Univ. Prof. Dr. G. HUBER
- Dekanat: Marion MÜLLER,  
Dr. Ilona EISENBEIS,  
Zi. 01-531, Tel. 39-44 67/22 67,
- Sprechzeiten: Mo-Do 10.30-12, 14.30-16,  
Fr 10.30-12
- Fachbereichsbibliothek:  
Teilbibliotheken im Institut für Physik, im Insti-  
tut für Kernphysik und im Institut für Physik der  
Atmosphäre
- Frauenbeauftragte:  
Dr. E.-M. KABUSS, Institut für Kernphysik,  
Zi. 1-050, Tel. 39-58 07
- Vertreterin: N. N.

### Informationen für Studierende

#### Studienfächer- und -abschlußmöglich- keiten sowie Studien-, Prüfungs- und Promotionsordnungen

- Physik:
  - Diplom (Dipl.-Phys.)  
Die Studien- und Prüfungsordnungen sind im  
Prüfungssekretariat, Institut für Physik, Stau-  
dingerweg 7, Zi. 01-527, erhältlich.
  - Erste Staatsprüfung für das Lehramt an Gymnasien  
Die Studienordnung für das Studium des Fa-  
ches Physik im Studiengang Lehramt an Gym-  
nasien an der Johannes Gutenberg-Universität  
ist im Prüfungssekretariat, Institut für Physik,  
Zi. 01-527, erhältlich. Dort ist ebenfalls die  
Zwischenprüfungsordnung für das Fach Phy-  
sik im Studiengang Lehramt an Gymnasien an  
der Johannes Gutenberg-Universität erhältlich.  
Die Landesverordnung über die Erste Staats-  
prüfung für das Lehramt an Gymnasien ist im  
Buchhandel erhältlich und im Prüfungssekre-  
tariat, Institut für Physik, Zi. 01-527, einsehbar  
(Kopiervorlage).  
Fachpraktikum für Lehramtsstudierende s. S. 59  
Termine für die Vorbesprechung und endgül-  
tige Anmeldung werden per Aushang bekannt-  
gegeben.
  - Prüfungsamt: s. S. 78
- Promotion (Dr. rer. nat.), die eine Abschluß-  
prüfung voraussetzt  
Die Promotionsordnung der Fachbereiche 17-  
22 ist im Dekanat erhältlich.
- Meteorologie:
  - Diplom (Dipl.-Met.)  
Die Studien- und Prüfungsordnungen sind im  
Sekretariat des Instituts für Physik der Atmo-  
sphäre, Becherweg 21, N Zi. 502, erhältlich.

- Promotion (Dr. rer. nat.), die eine Abschluß-  
prüfung voraussetzt.  
Die Promotionsordnung der Fachbereiche 17-  
22 ist im Dekanat erhältlich.

#### PRÜFUNGSAUSSCHUSS PHYSIK:

Vorsitzender: Univ.-Prof. Dr. H. ARENHÖVEL  
Stellvertreter: Univ.-Prof. Dr. J. ARENDS  
Geschäftsstelle: Sigrid SCHIPPER,  
Staudingerweg 7, Zi. 01-527, Tel. 39-36 18,  
[schipper@kph.uni-mainz.de]  
Sprechzeiten Mo-Do 9-12.20, Fr 9-12

#### PRÜFUNGSAUSSCHUSS METEOROLOGIE:

Vorsitzender: Univ.-Prof. Dr. G. ZIMMERMANN  
Stellvertreter: Univ.-Prof. Dr. R. JAENICKE  
Geschäftsstelle: N Zi. 425, Tel. 39-59 68,  
Sprechzeiten n. V.

#### Einführungsveranstaltungen für Studienanfänger, Fach- und Hochschulortwechsler

- im Sommersemester findet keine Einführungs-  
veranstaltung statt.

#### Studienfachberatung

- in der vorlesungsfreien Zeit vom 1. bis 26. März 1999
- in der Studieneinführungswoche vom 29. März  
bis 1. April 1999
- in der Vorlesungszeit vom 6. April bis 9. Juli 1999
- in der vorlesungsfreien Zeit vom 12. Juli bis 30.  
September 1999

#### PHYSIK

- Univ.-Prof. Dr. T. WALCHER, Inst. f. Kernphy-  
sik, Becherweg 45, Zi. 2-080b, Tel. 39-51 96/97,  
Sprechzeiten n. V.

- Univ.-Prof. Dr. F. SCHECK, Inst. f. Physik, Staudingerweg 7, Zi. 04-131, Tel. 39-24 76/24 07, Sprechzeiten n. V.

#### METEOROLOGIE

- Dr. W.-G. PANHANS, Inst. f. Physik der Atmosphäre, Becherweg 21, Zi. 504, Tel. 39-23 02, Sprechzeiten Mo-Fr n. V.
- Dr. P. BRESS, Inst. f. Physik der Atmosphäre, Becherweg 21, Zi. 520, Tel. 39-28 63, Sprechzeiten Mo-Fr n. V.

#### Vertrauensdozent für ausländische Studierende:

- Physik:  
Univ.-Prof. Dr. G. HUBER, Inst. f. Physik,

### Wissenschaftliche Einrichtungen

#### Wissenschaftliche Einrichtungen mit eigener Leitung und eigener Verwaltung

##### Institut für Physik

- Postanschrift: Institut für Physik, 55099 Mainz
- Besucheranschrift:  
Staudingerweg 7, Pforte, Tel. 39-59 16
- Fax 39-29 91
- Institutsvorsitzender: N. N.
- Institutssekretariat: Christiane HEMBS,  
Zi. 01-426, Tel. 39-22 82, Fax 39-28 84,  
[instphys@mail.uni-mainz.de]
- Geschäftsführer: Dr. G. PASSLER,  
Zi. 01-424, Tel. 39-37 11, Fax 39-28 84,  
[passler@mail.uni-mainz.de]
- Personalreferent: Dr. F. KAYSER,  
Zi. 01-428, Tel. 39-42 45, Fax 39-28 84,  
[kayser@mail.uni-mainz.de]
- Universitätsprofessoren:  
Dr. H. ADRIAN, Tel. 39-36 37,  
Dr. E. O. ALT, Tel. 39-28 74,  
Dr. P. BECKMANN, Tel. 39-58 11,  
Dr. K. BINDER, Tel. 39-33 48,  
Dr. R. BROCKMANN, Tel. 39-36 94,  
Dr. H.J. ELMERS, Tel. 39-41 50,  
Dr. G. HUBER, Tel. 39-59 69,  
Dr. W. INTHOFF (a.D.),  
Dr. K. JAKOBS, Tel. 39-56 10,  
Dr. G. KLAGES (a.D.),  
Dr. K. KLEINKNECHT, Tel. 39-28 93,  
Dr. L. KÖPKE, Tel. 39-28 94,  
Dr. J. KÖRNER, Tel. 39-32 76,  
Dr. M. KRETZSCHMAR (emeritiert),  
Tel. 39-24 65,  
Dr. G. MÜNZENBERG, Tel. 39-36 73,

Staudingerweg 7, Zi. 02-319, Tel. 39-59 69, Sprechzeiten n. V.

- Meteorologie:  
Dr. rer. nat. P. BRESS, Inst. f. Physik der Atmosphäre, Becherweg 21, Zi. 520, Tel. 39-28 63, Sprechzeiten Mo-Fr n. V.

#### Anschrift der Fachschaft

- Physik: Staudingerweg 9, Zi. 01-232, 39-32 72

#### Hinweis

Es wird dringend empfohlen, den Studiengang Diplom nur zum Wintersemester aufzunehmen, da im Sommersemester keine Lehrveranstaltungen für Studienanfänger angeboten werden.

- Dr. E. W. OTTEN, Tel. 39-25 18,
- Dr. T. PALBERG, Tel. 39-36 38,
- Dr. N. PAPADOPOULOS, Tel. 39-59 70,
- Dr. E. REICHERT, (a. D.), Tel. 39-27 29,
- Dr. M. REUTER, Tel. 39-33 83,
- Dr. H.-G. SANDER, Tel. 39-36 67,
- Dr. F. SCHECK, Tel. 39-24 76,
- Dr. K. SCHILCHER, Tel. 39-59 17,
- Dr. R. SCHILLING, Tel. 39-36 99,
- Dr. G. SCHÖNHENSE, Tel. 39-36 21,
- Dr. G. SCHUBERT (emeritiert),
- Dr. E. TRÜBENBACHER (a.D.), Tel. 39-24 64,
- Dr. G. WERTH, Tel. 39-28 83

- Hochschuldozent auf Zeit:  
Dr. W. HEIL (beurlaubt), Tel. 39-59 18,  
Dr. W. KOB, Tel. 39-36 41

- Wiss. Assistenten:  
Dr. J. BASCHNAGEL, Tel. 39-36 43,  
Dr. G. FECHER, Tel. 39-36 31,  
Dr. R. HÄUSSLING, Tel. 39-59 71,  
Dr. M. HUTH, Tel. 39-36 20,  
Dr. G. JAKOB, Tel. 39-41 33,  
Dr. C. WEINHEIMER

- Wiss. Mitarbeiter:  
Dipl.-Phys. H.-G. BECKER, Dipl.-Phys. M. BLOCK, Dr. J. BONN, Dr.-Ing. K.-H. GEORGI, Dipl.-Phys. P. HAIBACH, Dr. F. KAYSER, Dipl.-Phys. J. KÖBLE, Dipl.-Phys. U. KOCH, Dipl.-Phys. P. KUNZ, Dr. A. LATZ, Dipl.-Phys. B. LEINBÖCK, Dr. R. LEY, Dipl.-Phys. M. MAIER, Dipl.-Phys. E. MARSCHALKOWSKI, Dipl.-Phys. R. NIEHÜSER, Dipl.-Phys. A. NÜRNBERGER, Dipl.-Phys. M. NUNNEMANN, Dipl.-Phys.

M. PASCHKE, Dr. G. PASSLER, Dr. G. QUAST, Dr. B. RENK, Dr. U. SCHÄFER, Dipl.-Phys. S. SCHMELING, Dipl.-Phys. J. C. SCHMIDT, Dipl.-Phys. V. SCHÖNHARTING, Dipl.-Phys. H.-J. SCHÖPE, Dipl.-Phys. C. SCHWAN, Dr. H. SPIESBERGER, Dr. R. SURKAU, Dipl.-Phys. T. THEENHAUS, Dipl.-Phys. W. WALKOWIAK, Dr. K. WENDT, Dipl.-Phys. W. WESTERBURG, Dr. H. WIECHERT, Dr. C. ZEITNITZ,

### Institut für Kernphysik

- Besucheranschrift: Becherweg 45
- Fax 39-29 64
- Geschäftsführender Direktor:  
Univ. Prof. Dr. D. VON HARACH,  
Zi. 1-115, Tel. 39-37 25/58 00
- Sekretariat: D. JACOB, Zi. 1-115, Tel. 39-51 98,  
[jacob@kph.uni-mainz.de]
- Geschäftsführer:  
Dr. rer. nat. habil. G. ROSNER, Zi. 0-150,  
Tel. 39-58 22, [rosner@kph.uni-mainz.de]
- Verwaltungsleiterin:  
Marianne HUHNS, Zi. 0-270, Tel. 39-37 88,  
[huhn@kph.uni-mainz.de]
- Universitätsprofessoren:  
Dr. H. G. ANDRESEN (a.D.), Tel. 39-58 16,  
Dr. J. ARENDS, Tel. 39-51 94,  
Dr. H. ARENHÖVEL, Tel. 39-57 44,  
Dr. H. BACKE, Tel. 39-55 63,  
Dr. D. DRECHSEL, Tel. 39-36 95,  
Sekretariat: S. KLOTTER, Tel. 39-36 96,  
[klotter@kph.uni-mainz.de],  
F. OHL, Tel. 39-25 81, [ohl@kph.uni-mainz.de]  
Dr. H. EHRENBURG (emeritiert), Tel. 39-58 30,  
Dr. G. FRICKE (emeritiert), Tel. 39-58 09,  
Dr. J. FRIEDRICH, Tel. 39-58 29,  
Dr. D. VON HARRACH, Tel. 39-37 25,  
Sekretariat: D. JACOB, Tel. 39-51 98,  
[jacob@kph.uni-mainz.de],  
Dr. H. HERMINGHAUS (a.D.), Tel. 39-58 25,  
Dr. R. NEUHAUSEN, Tel. 39-58 27,  
Dr. T. WALCHER, Tel. 39-51 97,  
Sekretariat: R. DRESCHER, Zi. 2-080a,  
Tel. 39-51 96, [drescher@kph.uni-mainz.de]
- Hochschuldozenten auf Zeit:  
Dr. rer. nat. habil. E.-M. KABUSS, Tel. 39-58 07

- Wiss. Assistenten:  
Dr. R. BECK, Tel. 39-29 33,  
Dr. F. MAAS, Tel. 39-58 07,  
Dr. U. MÜLLER, Tel. 39-58 12,  
Dr. H. SCHMIEDEN, Tel. 39-29 33
- Wiss. Mitarbeiter:  
Dr. J. AHRENS, Dr. K. AULENBACHER, Dr. H. EUTENEUER, Dipl.-Ing. B. FIEDLER, Dr. R. GEIGES, Dipl.-Phys. R. HERR, Dr. P. JENNEWEIN, Dr. K.-H. KAISER, Dr. H. J. KREIDEL, Dr. K. W. KRYGIER, Dr. W. LAUTH, U. LUDWIGMERTIN, Dr. H. MERKEL, Dr. M. NEGRAZUS, Dr. S. SCHERER, Dr. P.-E. SCHILLING, Dr. A. STEINHOF, Dr. G. STEPHAN, Dr. A. THOMAS, Dr. L. TIATOR

### Institut für Physik der Atmosphäre

- Besucheranschrift:  
Becherweg 21, 5. Stock, Fax 39-35 32
- Geschäftsführender Direktor:  
Univ.-Prof. Dr. G. ZIMMERMANN,  
Zi. 526, Tel. 39-31 57
- Sekretariat: Renate GRAF-GRIES,  
Zi. 502, Tel. 39-22 83/33 96, Fax 39-35 32,  
[grafgr@goofy.zdv.uni-mainz.de]
- Universitätsprofessoren:  
Dr. W. ZDUNKOWSKI (emeritiert), Zi. 426,  
Tel. 39-28 68,  
Sekretariat: Lore ZAHN, Zi. 425, Tel. 39-59 68/  
28 68, [zahn@goofy.zdv.uni-mainz.de],  
Dr. R. JAENICKE, Zi. 501, Tel. 39-22 83,  
Dr. H. R. PRUPPACHER (emeritiert), Zi. 513,  
Tel. 39-28 61
- Hochschuldozent auf Zeit:  
Dr. A. BOTT, Tel. 39-28 62
- Wiss. Mitarbeiter:  
Dr. P. BRESS, Dr. J. EICHHORN, Dr. S. K. MITRA, Dr. W.-G. PANHANS, Dr. L. SCHÜTZ, S. GRUBER
- Institutsbibliothek:  
N Zi. 539, allgemeine Öffnungszeiten für Institutsfremde laut Aushang
- Vereinbarung über akademische Zusammenarbeit: University Corporation for Atmospheric Research, Boulder, Colorado, USA

## Personalteil

### Bedienstete der Universität

#### Universitätsprofessoren auf Lebenszeit

- ADRIAN, Hermann, Dr. rer. nat., *Experimentalphysik*, Bau 2/412, 01-633, Tel. 39-36 37, [Adrian@mail.uni-mainz.de]. Privat: Falltorstr. 23, 64331 Weiterstadt, Tel. (0 61 50) 5 33 37/ (01 72) 6 94 09 92, Fax (0 61 50) 59 04 02
- ALT, Erwin O., Dr. phil., *Theoretische Physik*, Bau 2/412, 03-123, Tel. 39-28 74, [alt@dipmza.physik.uni-mainz.de]. Privat: Carl-Orff-Str. 24, 55127 Mainz, Tel. 47 66 17
- ANDRESEN, Harro Günter, Dr. rer. nat. (a.D.), *Physik*, Inst. f. Kernphysik, Zi B1, Tel. 39-58 16, [andresen@kph.uni-mainz.de]. Privat: Carl-Orff-Str. 18, 55127 Mainz, Tel. 47 67 22
- ARENDTS, Jürgen, Dr. rer. nat., *Physik*, Inst. f. Kernphysik, Zi 0-160, Tel. 39-51 94, [arendts@kph.uni-mainz.de]. Privat: Hans-Fluck-Str. 31, 55218 Ingelheim, Tel. (061 32) 7 62 28
- ARENHÖVEL, Hartmuth, Dr. phil. nat., *Physik*, Inst. f. Kernphysik, Zi 2-100, Tel. 39-57 44, [arenhoevel@kph.uni-mainz.de]. Privat: Rieslingstr. 23, 55129 Mainz, Tel. 50 77 32
- BACKE, Hartmut, Dr. rer. nat., *Experimentalphysik*, Inst. f. Kernphysik, Zi 0-140, Tel. 39-55 63/51 98, [backe@kph.uni-mainz.de]. Privat: Draiser Str. 82, 55128 Mainz
- BECKMANN, Peter, Dr. rer. nat., *Theoretische Physik*, Bau 2/412, 03-132, Tel. 39-58 11, [beckmann@mail.uni-mainz.de]. Privat: Bebelstr. 26, 55128 Mainz, Tel. 33 11 75
- BINDER, Kurt, Dr. rer. nat., *Theoretische Physik*, Bau 2/412, 01-327, Tel. 39-33 48, [binder@chaplin.physik.uni-mainz.de]. Privat: Pariser Str. 18, 55268 Nieder-Olm, Tel. (0 61 36) 21 54
- BROCKMANN, Rolf, Dr. rer. nat., *Theoretische Kernphysik*, Bau 2/412, 05-122, Tel. 39-36 94, [brockmann@kph.uni-mainz.de]. Privat: Henry-Moisand-Str. 21, 55130 Mainz, Tel. 98 66 16
- DRECHSEL, Dieter, Dr. rer. nat., *Theoretische Physik*, Bau 2/412, 05-126, Tel. 39-36 95, [drechsel@kph.uni-mainz.de]. Privat: Mühlalstr. 24, 55126 Mainz, Tel. 4 05 10
- EHRENBERG, Hans, Dr. rer. nat. (emeritiert), *Physik und Kernphysik*, Inst. f. Kernphysik, Zi 2-010, Tel. 39-58 30, [ehrenberg@kph.uni-mainz.de]. Privat: Alfred-Mumbächer-Str. 38, 55128 Mainz, Tel. 33 13 12
- EHRFELD, Wolfgang, Dr.-Ing., Institut für Mikro-technik, Tel. 99 01 00, [seidel@imm-mainz.de]. Privat: Weibliliengasse 3, 55116 Mainz, Tel. 22 66 06
- ELMERS, Hans-Joachim, Dr. rer. nat., *Experimentalphysik*, Bau 2/412, 03-623, Tel. 39-41 50, [elmers@mail.uni-mainz.de]. Privat: Raiffeisenstr. 8, 55288 Partenheim, Tel. (0 67 32) 91 88 88
- FISCHER, Erhard W., Dr. rer. nat. (emeritiert), Wissenschaftliches Mitglied und Direktor am Max-Planck-Institut für Polymerforschung, *Physik*, Tel. 39-23 28. Privat: Neue Rheingaustraße 15, 55129 Mainz, Tel. 5 94 70
- FRICKE, Gerhard, Dr. rer. nat. (emeritiert), *Experimentelle Kernphysik*, Inst. f. Kernphysik, Zi B1, Tel. 39-58 09, [fricke@kph.uni-mainz.de]. Privat: Weidmannstr. 51, 55131 Mainz, Tel. 8 25 11
- HARRACH, Dietrich von, Dr. rer. nat., *Experimentelle Physik*, Inst. f. Kernphysik, Zi 1-115, Tel. 39-37 25, [dvh@kph.uni-mainz.de]. Privat: Grillenweg 1, 55128 Mainz, Tel. 36 65 69
- HERMINGHAUS, Helmut, Dr. phil. nat. (a.D.), *Beschleunigerphysik*, Inst. f. Kernphysik, Zi B1, Tel. 39-58 25, [herminghaus@kph.uni-mainz.de]. Privat: Im Bomacker 11, 55413 Weiler bei Bingen, Tel. (0 67 21) 3 23 87
- HUBER, Gerhard, Dr. rer. nat., *Experimentalphysik*, Bau 2/412, 02-319, Tel. 39-59 69, [gerhard.huber@uni-mainz.de]. Privat: Lion-Feuchtwanger-Str. 35, 55129 Mainz, Tel. 50 99 50
- INTHOFF, Wilhelm, Dr. rer. nat. (a.D.), *Theoretische Physik*, Tel. 39-25 81. Privat: Heinrich-Becker-Str. 4, 55411 Bingerbrück, Tel. (0 67 21) 3 28 21
- JAENICKE, Ruprecht, Dr. rer. nat., *Physik der Atmosphäre*, Inst. f. Physik der Atmosphäre, 05-501, Becherweg 21, Tel. 39-22 83, [jaenicke@mail.uni-mainz.de]
- JAKOBS, Karl, Dr. rer. nat., *Experimentalphysik*, Bau 2/412, 03-319, Tel. 39-56 10, [jakobs@dhemze.physik.uni-mainz.de]. Privat: Marc-Chagall-Str. 19, 55127 Mainz
- KLAGES, Gerhard, Dr. rer. nat. (a.D.), *Experimentalphysik*
- KLEINKNECHT, Konrad, Dr. rer. nat., *Experimentalphysik*, Bau 2/412, 04-323, Tel. 39-28 93, [kleinknecht@dipmza.physik.uni-mainz.de]. Privat: Carl-Orff-Str. 30, 55127 Mainz
- KÖPKE, Lutz, Dr. rer. nat., *Experimentalphysik*, Bau 2/412, 04-328, Tel. 39-28 94, [koepke@dipmza.physik.uni-mainz.de]. Privat: Stielgasse 21, 55270 Klein-Winternheim

- KÖRNER, Jürgen, Dr. rer. nat., *Theoretische Physik*, Bau 2/412, 04-123, Tel. 39-32 76, [koerner@dipmza.physik.uni-mainz.de]. Privat: Pfarrerveller-Str. 6, 55128 Mainz, Tel. 36 91 08
- KRETSCHMAR, Martin, Dr. rer. nat. (emeritiert), *Theoretische Physik*, Bau 2/412, 03-131, Tel. 39-24 65, [kretschmar@dipmza.physik.uni-mainz.de]. Privat: Am Finther Weg 16, 55127 Mainz, Tel. 47 72 34
- MERLE, Klaus, Dr. rer. nat., *Experimentalphysik/Datenverarbeitung*, Tel. 39-63 01, [merle@uni-mainz.de]. Privat: Carl-Zuckmayer-Str. 27, 55127 Mainz, Tel. 47 38 39
- MÜNZENBERG, Gottfried, Dr. rer. nat., *Experimentalphysik*, Bau 2/412, 02-323, Tel. 39-36 73, [g.muenzenberg@gsi.de]. Privat: Lortzing Str. 5, 64291 Darmstadt, Tel. (0 61 50) 8 25 51
- NEUHAUSEN, Reiner, Dr. rer. nat., *Physik*, Inst. f. Kernphysik, Zi 1-040, Tel. 39-58 27, [neuhausen@kph.uni-mainz.de]. Privat: Katharina-Pfahler-Str. 17, 55128 Mainz, Tel. 36 18 65
- OTTEN, Ernst W., Dr. rer. nat., *Experimentalphysik*, Bau 2/412, 02-329, Tel. 39-25 18, [ernst.otten@uni-mainz.de]. Privat: Carl-Orff-Str. 47, 55127 Mainz
- PALBERG, Thomas, Dr. rer. nat., *Experimentalphysik*, Bau 2/412, Tel. 39-36 38, [palberg@dipmza.physik.uni-mainz.de]. Privat: Sertoriusring 285, 55126 Mainz, Tel. 47 57 79
- PRUPPACHER, Hans, Dr. rer. nat. (emeritiert), *Physik der Atmosphäre*, Inst. f. Physik der Atmosphäre, Tel. 39-28 61
- REICHERT, Erwin, Dr. rer. nat. (a. D.), *Experimentalphysik*, Bau 2/412, 03-226, Tel. 39-27 29, [reichert@dipmza.physik.uni-mainz.de]. Privat: Erbacher Str. 15a, 55262 Heidesheim-Heidenfahrt, Tel. (0 61 32) 5 77 45
- REUTER, Martin, Dr. rer. nat., *Theoretische Physik*, Bau 2/412, 03-131, Tel. 39-33 83, [reuter@thep.physik.uni-mainz.de]. Privat: Benjamin-Franklin-Str. 25, 55122 Mainz, Tel. 38 20 24
- SANDER, Heinz-Georg, Dr. rer. nat., *Experimentalphysik*, Bau 2/412, 04-317, Tel. 39-36 67, [sander@dipmza.physik.uni-mainz.de]. Privat: Kästrich 61, 55116 Mainz
- SCHECK, Florian, Dr. rer. nat., *Theoretische Physik*, Bau 2/412, 04-131, Tel. 39-24 76, [scheck@dipmza.physik.uni-mainz.de]. Privat: Am Sportfeld 23, 55278 Mommenheim, Tel. (0 61 38) 81 73
- SCHILCHER, Karl, Dr. rer. nat., *Theoretische Physik*, Bau 2/412, 04-132, Tel. 39-59 17, [schilcher\_karl@thep.physik.uni-mainz.de]. Privat: Komweg 16, 65388 Schlangenbad, Tel. (0 61 29) 20 32
- SCHILLING, Rolf, Dr. rer. nat., *Theoretische Physik*, Bau 2/412, 01-525, Tel. 39-36 99, [schilling@gibbs.physik.uni-mainz.de]. Privat: Gemeindehohl 8, 55127 Mainz
- SCHÖNHENSE, Gerhard, Dr. rer. nat., *Experimentalphysik*, Bau 2/412, 03-317, Tel. 39-36 21. Privat: Alexander-Fleming-Str. 65, 55130 Mainz
- SCHUBERT, Gerhard, Dr. rer. nat., Dipl.-Phys. (emeritiert), *Theoretische Physik*. Privat: Weidmannstr. 21, 55131 Mainz, Tel. 8 25 85
- TRÜBENBACHER, Egon, Dr. rer. nat. (a. D.), *Theoretische Physik*, Bau 2/412, 05-432, Tel. 39-24 64. Privat: Bebelstr. 24, 55128 Mainz, Tel. 36 14 36
- WALCHER, Thomas, Dr. rer. nat., *Experimentelle Kernphysik*, Inst. f. Kernphysik, Zi 2-080b, Tel. 39-51 96/51 97, [walcher@kph.uni-mainz.de]. Privat: Eleonorenstr. 33, 55124 Mainz, Tel. 4 10 84
- WERTH, Günther, Dr. rer. nat., *Experimentalphysik*, Bau 2/412, 04-530, Tel. 39-28 83, [werth@dipmza.physik.uni-mainz.de]. Privat: Carl-Orff-Str. 37, 55127 Mainz, Tel. 47 67 88
- ZDUNKOWSKI, Wilford, Dr. rer. nat. (emeritiert), *Physik der Atmosphäre*, Inst. f. Physik der Atmosphäre, 04-426, Becherweg 21, Tel. 39-28 68
- ZIMMERMANN, Geert, Dr. rer. nat., *Physik der Atmosphäre*, Inst. f. Physik der Atmosphäre, 05-526, Becherweg 21, Tel. 39-31 57, [zimmermann@vpamza.physik.uni-mainz.de]

### Hochschuldozenten auf Lebenszeit

- FRIEDRICH, Jörg, Prof., Dr. rer. nat., *Kernphysik*, Inst. f. Kernphysik, Zi 1-120, Tel. 39-58 29, [friedrich@kph.uni-mainz.de]. Privat: Am Keltentlager 43, 55126 Mainz, Tel. 47 39 02
- PAPADOPOULOS, Nikolas, Prof. Dr. rer. nat., *Theoretische Physik*, Bau 2/412, 04-122, Tel. 39-59 70, [papadopulos@dipmza.physik.uni-mainz.de]. Privat: Mainzer Weg 4, 55263 Wakernheim, Tel. (0 61 32) 5 63 69

### Hochschuldozenten auf Zeit

- BOTT, Andreas, Dr. rer. nat. habil., *Physik der Atmosphäre*, Inst. f. Physik der Atmosphäre, 05-505, Becherweg 21, Tel. 39-28 62, [bott@mail.uni-mainz.de]
- HEIL, Werner, Dr. rer. nat. habil., *Experimentalphysik*, Bau 2/412, 02-325, Tel. 39-59 18, [exakt@dipmza.physik.uni-mainz.de]
- KABUSS, Eva-Maria, Dr. rer. nat. habil., *Teilchenphysik*, Institut f. Kernphysik, Zi 1-050, Tel. 39-58 07, [emk@kph.uni-mainz.de]. Privat: Brunostr. 5, 64653 Lorch, Tel. (0 62 51) 5 30 98



KOB, Walter, Dr. rer. nat. habil., *Theoretische Physik*, Institut f. Physik, Bau 2/412, 01-315, Tel. 39-36 41, [kob@moses.physik.uni-mainz.de]. Privat: Walpodenstr. 10, 55116 Mainz

### Habilitierte Bedienstete

LÜHRS, Gerold, Dr. rer. nat., Ltd. Akad. Direktor (a.D.), Professor, *Physik und Kernphysik*, Inst. f. Kernphysik, Tel. 39-58 02. Privat: Carl-Zuckmayer-Str. 3, 55127 Mainz, Tel. 47 73 35

NEUGART, Rainer, Dr. rer. nat. habil., apl. Prof., Akad. Direktor, *Experimentalphysik*, Bau 2/412, 02-126, Tel. 39-26 08, [rainer.neugart@uni-mainz.de]. Privat: Carl-Zuckmayer-Str. 17, 55127 Mainz, Tel. 4 01 10

PAUL, Wolfgang, Dr. rer. nat. habil., Akad. Oberrat, *Theoretische Physik*, Bau 2/412, 01-321, Tel. 39-36 44, [paul@pirsig-physik.uni-mainz.de]. Privat: Am Bornwald 18, 55124 Mainz

ROSNER, Günther, Dr. rer. nat. habil., *Kern- und Teilchenphysik*, Institut f. Kernphysik, Zi 0-150, Tel. 39-58 22, [rosner@kph.uni-mainz.de]. Privat: Ernst-Abbe-Str. 3, 55124 Mainz, Tel. 47 48 80

SCHERER, Stefan, Dr. rer. nat. habil., *Theoretische Kernphysik*, Bau 2/412, 05-423, Tel. 39-32 89, [scherer@kph.uni-mainz.de]. Privat: An der Wied 49, 55128 Mainz, Tel. 33 82 89

SCHWEIKHARD, Lutz, Dr. rer. nat. habil., *Experimentalphysik*, Bau 2/412, Zi. 02-625, Tel. 39-59 74, [schweikhard@dipmza.physik.uni-mainz.de]. Privat: Eichendorffstr. 31, 55122 Mainz, Tel. 3 13 04

### Wissenschaftliche Assistenten

BASCHNAGEL, Jörg, Dr. rer. nat., *Theoretische Physik*, Bau 2/412, 01-319, Tel. 39-36 43. Privat: Holunderweg 25, 55128 Mainz

BECK, Reinhard, Dr. rer. nat., *Experimentelle Kernphysik*, Inst. f. Kernphysik, Zi B 4, Tel. 39-29 33, [rbeck@kph.uni-mainz.de]. Privat: An der Lehnsweide 27, 55299 Nackenheim, Tel. (0 61 35) 62 45

FECHER, Gerhard, Dr. rer. nat., *Experimentalphysik*, Bau 2/412, 03-531, Tel. 39-36 21, [fecher@dipmza.physik.uni-mainz.de]. Privat: Rosengartenstr. 5a, 64546 Mörfelden-Walldorf, Tel. (0 61 05) 2 68 16

HÄUSSLING, Rainer, Dr. rer. nat., *Theoretische Physik*, Bau 2/412, 04-133, Tel. 39-59 71. Privat: An der Markthalle 3, 55127 Mainz, Tel. 47 17 54

HUTH, Michael, Dr. rer. nat., *Experimentalphysik*, Bau 2/412, 01-432, Tel. 39-36 20. Privat: Ober-Olmer-Str. 1, 55127 Mainz

JAKOB, Gerhard, Dr. rer. nat., *Experimentalphysik*, Bau 2/412, 01-430, Tel. 39-41 33. Privat: Kauschrübenstr. 22, 63762 Großostheim

MAAS, Frank, Dr. rer. nat., *Experimentalphysik*, Inst. f. Kernphysik, Zi 1-050, Tel. 39-58 07, [maas@kph.uni-mainz.de]. Privat: Am Bodenheimer Weg 5, 55299 Nackenheim, Tel. (0 61 35) 69 89

MÜLLER, Ulrich, Dr. rer. nat., *Experimentalphysik*, Institut f. Kernphysik, Zi 1-060, Tel. 39-58 12, [ulm@kph.uni-mainz.de]. Privat: Zedemweg 54, 55128 Mainz, Tel. 33 73 37

SCHMIEDEN, Hartmut, Dr. rer. nat., *Experimentelle Physik*, Inst. f. Kernphysik, Zi B4, Tel. 39-29 33, [schmieden@kph.uni-mainz.de]. Privat: Im Ebes 2, 55758 Hottenbach, Tel. (0 67 85) 12 84

WEINHEIMER, Christian, Dr. rer. nat., *Experimentalphysik*, Bau 2/412, 02-134, Tel. 39-59 55, [christian.weinheimer@uni-mainz.de]. Privat: Römerstr. 40, 55257 Budenheim

### Wissenschaftliche Mitarbeiter

AHRENS, Jürgen, Dr. rer. nat., *Experimentelle Kernphysik*, Inst. f. Kernphysik, Zi B3, Tel. 39-51 95, [ahrens@kph.uni-mainz.de]. Privat: Leibnizstr. 65, 55118 Mainz, Tel. 61 69 96

AULENBACHER, Kurt, Dr. rer. nat., *Experimentalphysik*, Institut für Kernphysik, Zi 2-040, Tel. 39-58 04, [aulenbac@kph.uni-mainz.de]. Privat: Feldbergplatz 1, 55118 Mainz, Tel. 63 84 30

BECKER, Hans-Georg, Dipl.-Phys., *Experimentalphysik*, Bau 2/412, 04-223, Tel. 39-59 80, [becker\_hg@dipmza.mail.uni-mainz.de]. Privat: Am Fort Elisabeth 15, 55131 Mainz

BLOCK, Michael, Dipl.-Phys., *Experimentalphysik*, Bau 2/412, Tel. 39-36 66, [block@goofy.zdv.uni-mainz.de]. Privat: Volkerstr. 3, 67583 Guntersblum

BONN, Jochen, Dr. rer. nat., *Experimentalphysik*, Bau 2/412, 02-128, Tel. 39-28 76, [jochen.bonn@uni-mainz.de]. Privat: Freudenbergstr. 111, 65201 Wiesbaden, Tel. (0 6 11) 2 45 15

BRESS, Peter, Dr. rer. nat., Wiss. Angestellter, *Physik der Atmosphäre*, Inst. f. Physik der Atmosphäre, 05-520, Becherweg 21, Tel. 39-28 63, [bress@mail.uni-mainz.de]

EICHHORN, Joachim, Dr. rer. nat., *Physik der Atmosphäre*, Inst. f. Physik der Atmosphäre, Tel. 39-28 66, [eichhorn@goofy.zdv.uni-mainz.de]

EUTENEUER, Hans, Dr. rer. nat., *Kernphysik*, Inst. f. Kernphysik, Zi 0-131, Tel. 39-58 69, [eut@

- kph.uni-mainz.de]. Privat: Gonsbachstr. 21, 55124 Mainz, Tel. 4 50 82
- FIEDLER, Bernhard, Dipl.-Ingenieur, *Elektronik*, Inst. f. Kernphysik, Linac-Tract, Tel. 39-58 67, [fiedler@kph.uni-mainz.de]. Privat: Gottlieb-Daimler-Str. 52, 55131 Mainz, Tel. 5 19 63
- GEIGES, Rainer, Dr. rer. nat., *Datenverarbeitung, Experimentelle Instrumentation*, Inst. f. Kernphysik, Linac-Tract, Tel. 39-29 56, [geiges@kph.uni-mainz.de]. Privat: Mainstr. 2, 67117 Limburgerhof, Tel. (0 62 36) 4 81 60
- GEORGI, Karl-Heinz, Dr.-Ingenieur, Wiss. Angestellter, *Elektroniklabor*, Bau 2/412, 05-327, Tel. 39-24 05. Privat: Kastanienweg 24, 55270 Ober-Olm, Tel. (0 61 36) 8 78 28
- GRUBER, Sabine, Dipl.-Met., *Experimentelle Meteorologie*, Inst. f. Physik der Atmosphäre, Becherweg 21, Zi. 07-708, Tel. 39-28 69, [gruber@mail.uni-mainz.de]
- HAIBACH, Patrick, Dipl.-Phys., *Experimentalphysik*, Bau 2/412, 01-625, Tel. 39-36 30. Privat: Am Lemmchen 27, 55120 Mainz
- HERR, Richard, Dipl.-Phys., *Kernphysik*, Inst. f. Kernphysik, Linac-Tract, Tel. 39-58 66, [herr@kph.uni-mainz.de]. Privat: Am Marienpfad 25, 55128 Mainz, Tel. 36 53 72
- JENNEWEIN, Peter, Dr. rer. nat., *Experimentelle Kernphysik*, Inst. f. Kernphysik, Linac-Tract, Tel. 39-58 20, [jewe@kph.uni-mainz.de]. Privat: Tannenweg 14, 55129 Mainz, Tel. 50 87 68
- KAISER, Karl-Heinz, Dr. rer. nat., *Beschleunigerphysik*, Inst. f. Kernphysik, Zi 0-135, Tel. 39-58 71, [kaiser@kph.uni-mainz.de]. Privat: Ernst-Kiefer-Str. 9, 67292 Kirchheimbolanden, Tel. (0 63 52) 45 82
- KAYSER, Friedrich, Dr. rer. nat., Akad. Rat, *Experimentalphysik*, Bau 2/412, 01-428, Tel. 39-42 45, [kayser@mail.uni-mainz.de]. Privat: Draiser Str. 18, 55128 Mainz
- KÖBLE, Jürgen, Dipl.-Phys., *Experimentalphysik*, Tel. 39-51 55. Privat: Danziger Str. 17, 65462 Gustavsburg
- KOCH, Uwe, Dipl.-Phys., *Experimentalphysik*, Bau 2/412, Tel. 39-59 75, [koch@dipmza.physik.uni-mainz.de]. Privat: Mommenheimer Str. 32, 55129 Mainz
- KREIDEL, H. J., Dr. rer. nat., *Beschleunigerphysik*, Inst. f. Kernphysik, MAMI 3, Tel. 39-33 08, [kreidel@kph.uni-mainz.de]. Privat: Waldstr. 41, 65187 Wiesbaden, Tel. (06 11) 80 92 19
- KRYGIER, K. W., Dr. rer. nat., *Experimentalphysik/Datenverarbeitung*, Inst. f. Kernphysik, Linac-Tract, Tel. 39-29 60, [krygier@kph.uni-mainz.de]. Privat: Kurzer Weg 4, 55276 Dienheim, Tel. (0 61 33) 92 60 26
- KUNZ, Peter, Dipl.-Phys., *Experimentalphysik*, Bau 2/412, 02-623, Tel. 39-59 14, [kunzp001@mail.uni-mainz.de]. Privat: Hauptstr. 30, 55469 Belgweiler.
- LATZ, Arnulf, Dr. rer. nat., *Theoretische Physik*, Bau 2/412, 01-523, Tel. 39-42 14, [latz@gibbs.physik.uni-mainz.de]. Privat: Sachsenring 65, 67583 Guntersblum
- LAUTH, Werner, Dr. rer. nat., *Experimentalphysik*, Inst. f. Kernphysik, Zi 0-050, Tel. 39-58 06, [lauth@kph.uni-mainz.de]. Privat: Kellerpfad 10-12, 67577 Alsheim, Tel. (0 62 49) 49 45
- LEINBÖCK, Bernd, Dipl.-Phys., *Experimentalphysik*, Bau 2/412, 01-631, Tel. 39-36 23, [leinboeck@dipmza.physik.uni-mainz.de]. Privat: Am Alten Weg 33, 55127 Mainz
- LEY, Richard, Dr. rer. nat., Akad. Direktor, *Experimentalphysik*, Bau 2/412, 04-630, Tel. 39-28 91, [ley@dipmza.physik.uni-mainz.de]. Privat: Spitzwegstr. 3, 55127 Mainz, Tel. 7 29 61
- LUDWIG-MERTIN, Ursula, Dipl.-Phys., *Beschleunigerphysik*, Inst. f. Kernphysik, Tel. 39-51 93, [ludwig@kph.uni-mainz.de]. Privat: Gleisbergweg 87, 55122 Mainz
- MAIER, Markus, Dipl.-Phys., *Experimentalphysik*, Bau 2/412, 01-423, Tel. 39-36 54
- MARSCHALKOWSKI, Eric, Dipl.-Phys., *Experimentalphysik*, Bau 2/412, 04-321, Tel. 39-43 84, [marschal@dipmza.physik.uni-mainz.de]. Privat: Am Gonsenheimer Spieß 18, 55122 Mainz
- MERKEL, Harald, Dr. rer. nat., *Physik*, Inst. f. Kernphysik, Zi 1-060, Tel. 39-58 12, [merkel@kph.uni-mainz.de]. Privat: An den Platzäckern 11, 55127 Mainz, Tel. 47 36 83
- MITRA, Subir K., Dr. rer. nat., *Physik der Atmosphäre, Windkanal*, Inst. f. Physik der Atmosphäre, 05-514, Becherweg 21, Tel. 39-26 35/ 37 10, [mitra@mail.uni-mainz.de]. Privat: Staudinger-Weg 9, 55128 Mainz
- NEGRAZUS, Marco, Dr. rer. nat., *Experimentalphysik*, Inst. f. Kernphysik, Zi 0-080, Tel. 39-31 62, [negraz@kph.uni-mainz.de]. Privat: Am Sonnigen Hang 21, 55127 Mainz
- NIEHÜSER, Ralf, Dipl.-Phys., *Experimentalphysik*, Bau 2/412, 01-223, Tel. 39-36 27. Privat: Richard-Schirrmann-Str. 16, 55122 Mainz
- NÜRNBERGER, Hans-Arno, Dipl.-Phys., *Experimentalphysik*, Bau 2/412, 04-321, Tel. 39-43 84, [nuernberger@dipmza.physik.uni-mainz.de]. Privat: Neutorstr. 20, 55116 Mainz
- NUNNEMANN, Martin, Dipl.-Phys., *Experimentalphysik*, Bau 2/412, 02-428, Tel. 39-24 34,

- [nunnemann@vkcmzd.chemie.uni-mainz.de].  
Privat: Reichklarastr. 2, 55116 Mainz
- PANHANS, Walter-Georg, Dr. rer. nat., Akad. Ober-  
rat, *Physik der Atmosphäre*, Inst. f. Physik der  
Atmosphäre, 05-504, Becherweg 21, Tel. 39-23 02,  
[panhans@vpamza.physik.uni-mainz.de]
- PASCHKE, Mario, Dipl.-Phys., *Theoretische Phy-  
sik*, Bau 2/412, Tel. 39-36 81. Privat: Stefan-  
Zweig-Straße 20, 55122 Mainz
- PASSLER, Gerd, Dr. rer. nat., *Experimentalphy-  
sik/Geschäftsführung*, Bau 2/412, 01-424/02-  
623, Tel. 39-37 11/53 60, [passler@mail.uni-  
mainz.de]. Privat: Sattlerweg 7b, 55128 Mainz
- QUAST, Günter, Dr. rer. nat., Akad. Oberrat, *Expe-  
rimentalphysik*, Bau 2/412, 04-315, Tel. 39-36 68,  
[quast@dipmza.physik.uni-mainz.de]. Privat:  
Südstr. 17, 55257 Budenheim
- RENK, Burghard, Dr. rer. nat., Akad. Oberrat, *Ex-  
perimentalphysik*, Bau 2/412, 04-226, Tel.  
39-36 58, [renk@dipmzw.physik.uni-mainz.de].  
Privat: Berliner Str. 29, 55131 Mainz
- SCHÄFER, Ulrich, Dr. rer. nat., *Experimentalphy-  
sik*, Bau 2/412, 04-432, Tel. 39-59 13, [schaefer\_u  
@dipmza.physik.uni-mainz.de]. Privat: Bonifa-  
ziusplatz 6, 55118 Mainz
- SCHILLING, Ernst-Peter, Dr. rer. nat. habil., *Expe-  
rimentalphysik*, Inst. f. Kernphysik, Zi. 0-041,  
Tel. 39-58 17, [schillin@kph.uni-mainz.de].  
Privat: Kastanienring 21, 55286 Wörrstadt
- SCHMELING, Sascha, Dipl.-Phys., *Experimental-  
physik*, Bau 2/412, Tel. 39-51 68. Privat: Binger  
Str. 54b, 56154 Boppard - Bad Salzig
- SCHMIDT, Jan Cornelius, Dipl.-Phys., *Theoreti-  
sche Physik*, Bau 2/13, 01-513, Tel. 39-36 55,  
[jschmidt@nemo.physik.uni-mainz.de]. Privat:  
Richard-Schirrmann-Str. 10, 55119 Mainz
- SCHÖNHARTING, Völker, Dipl.-Phys., *Experi-  
mentalphysik*, Bau 2/412, Tel. 39-59 80, [scho-  
enhardt@dipmza.physik.uni-mainz.de]. Privat:  
Neuer Weg 6, 65232 Taunusstein
- SCHÖPE, Hans Joachim, Dipl.-Phys., *Experi-  
mentalphysik*, Bau 2/412, 01-221, Tel. 39-36 26. Pri-  
vat: Am Gonsenheimer Spieß 28, 55122 Mainz,  
Tel. 38 19 36
- SCHÜTZ, Lothar, Dr. rer. nat., *Physik der Atmo-  
sphäre*, Inst. f. Physik der Atmosphäre, 05-521,  
Tel. 39-28 65, [schuetz@mail.uni-mainz.de],  
<http://www.uni-mainz.de/FB/Physik/IPA/>
- SPIESBERGER, Hubert, Dr. rer. nat., *Theoretische  
Physik*, Bau 2/412, Tel. 39-36 82. Privat: Käs-  
trich 9, 55116 Mainz
- SCHWAN, Christoph, Dipl.-Phys., *Experimental-  
physik*, Bau 2/412, 01-625, Tel. 39-36 30. Pri-  
vat: Kirchgasse 41, 55126 Mainz
- STEINHOF, Axel, Dr. rer. nat., *Experimentalphy-  
sik*, Gebäude 1380, Tel. 39-58 14, [steinhof@  
kph.uni-mainz.de]. Privat: Gartenstr. 22, 64409  
Messel
- STEPHAN, Gerrit, Dr. rer. nat., *Elektronische In-  
strumentierung*, Inst. f. Kernphysik, Linac-Tract,  
Tel. 39-58 40, [stephan@kph.uni-mainz.de]. Pri-  
vat: Albanusstraße 26, 55128 Mainz, Tel.  
36 15 36
- SURKAU, Reinhard, Dr. rer. nat., *Experimental-  
physik*, Bau 2/412, 02-325, Tel. 39-59 18, [surkau  
@mail.uni-mainz.de]. Privat: Willi-Wolf-Str. 22,  
55128 Mainz, Tel. 33 74 54
- THEENHAUS, Thomas, Dipl.-Phys., *Theoretische  
Physik*, Bau 2/412, Tel. 39-42 14. Privat: Holun-  
derweg 23, 55128 Mainz
- THOMAS, Andreas, Dr. rer. nat., *Experimentalphy-  
sik*, Inst. f. Kernphysik, Bau SB 1, Raum 4, Tel.  
39-29 48, [thomas@kph.uni-mainz.de]. Privat:  
Am Müllerwäldchen 16, 55122 Mainz, Tel.  
68 99 55
- TIATOR, Lothar, Dr. rer. nat., *Theoretische Kern-  
physik*, Bau 2/412, 05-124, Tel. 39-36 97, [tiator  
@kph.uni-mainz.de]. Privat: Hinter der Kirche  
47, 55129 Mainz, Tel. (0 61 36) 4 22 49
- VANDERHAEGEN, Marc, Dr. rer. nat., *Theoreti-  
sche Physik*, Inst. f. Kernphysik, Bau 2/412, 05-  
421, Tel. 39-42 77
- WALKOWIAK, Wolfgang, Dipl.-Phys., *Experi-  
mentalphysik*, Bau 2/412, 04-426, Tel. 39-22 71,  
[walkowiak@dhemze.uni-mainz.de]. Privat:  
Richard-Schirrmann-Str. 8, 55122 Mainz
- WENDT, Klaus, Dr. rer. nat., *Experimentalphysik*,  
Bau 2/412, 02-124, Tel. 39-28 82, [wendt@  
dipmza.physik.uni-mainz.de]. Privat: Eltviller  
Str. 17, 65197 Wiesbaden
- WESTERBURG, Wilhelm, Dipl.-Phys., *Experi-  
mentalphysik*, Bau 2/412, 01-631, Tel. 39-36 35.  
Privat: Am Welzbach 10, 55435 Gau-Algesheim
- WIECHERT, Horst, Dr. rer. nat., Akad. Direktor,  
*Experimentalphysik*, Bau 2/412, 01-328, Tel.  
39-25 92, [wiechert@dipmza.physik.uni-mainz.  
de]. Privat: Rosmerthastr. 54, 55126 Mainz, Tel.  
47 34 17
- WILHELM, Paul, Dr. rer. nat., *Theoretische Kern-  
physik*, Inst. f. Kernphysik, Tel. 39-58 50, [wilhelm  
@kph.uni-mainz.de]. Privat: Hauptstr. 11, 67822  
Oberhausen
- ZEITNITZ, Christian, Dr. rer. nat., *Experimental-  
physik*, Bau 2/412, 04-315, Tel. 39-36 68, [zeit-  
nitz\_c@dipmza.physik.uni-mainz.de]. Privat:  
Karl-Sieben-Str. 6, 55268 Nieder-Olm

## Nichtbedienstete Lehrkräfte und Lehrbeauftragte

### Honorarprofessoren

- CRUTZEN, Paul, Dr. rer. nat., Wiss. Mitglied und Direktor am MPI für Chemie (Otto-Hahn-Institut), Tel. 30 54 58. Privat: Am Fort Gonsenheim 36, 55122 Mainz, Tel. 38 10 94
- WÄFFLER, Hermann, Dr. rer. nat., Wiss. Mitglied am Max-Planck-Institut für Chemie (Otto-Hahn-Institut) (emeritiert), *Atomphysik*. Privat: Mülligerstr. 16, Ch- 5200 Windisch (AG)

### Nichtbedienstete Professoren

- BEGEMANN, Friedrich, Dr. phil. nat., Wiss. Mitglied und Direktor am Max-Planck-Institut für Chemie (Otto-Hahn-Institut) (emeritiert), *Experimentalphysik*, Max-Planck-Institut für Chemie, Tel. 16 92 45. Privat: Fontanestr. 17, 55127 Mainz, Tel. 7 11 05
- KNOLL, Wolfgang, Dr. rer. nat. habil., Wiss. Mitglied und Direktor am Max-Planck-Institut für Polymerforschung, *Experimentalphysik*, Max-Planck-Institut für Polymerforschung/2-407, Tel. 37 91 60. Privat: Jahnstr. 43, 55124 Mainz, Tel. 4 13 97
- KRAUSE, Dieter, Dr. rer. nat. habil., Schott Glaswerke, *Experimentalphysik*. Privat: Hattenbergstr. 10, 55122 Mainz
- KREMER, Kurt, Dr. rer. nat. habil., Wiss. Mitglied u. Direktor am Max-Planck-Institut für Polymerforschung, *Theoretische Physik*, Max-Planck-Institut für Polymerforschung, Tel. 37 91 40, [kremer@mpip-mainz.mpg.de] Privat: Frankenstr. 11, 55218 Ingelheim
- WÄNKE, Heinrich, Dr. phil., Wiss. Mitglied und Direktor am Max-Planck-Institut für Chemie (Otto-Hahn-Institut) (a. D.), *Experimentalphysik*, Max-Planck-Institut für Chemie, Tel. 1 62 30. Privat: Pfälzerwaldstr. 1, 55129 Mainz, Tel. 8 11 96
- ZIEGLER, Bernhard, Dr. rer. nat., Max-Planck-Institut für Chemie (Otto-Hahn-Institut) (a. D.), *Kernphysik*, Max-Planck-Institut für Chemie, Kernphysikalische Arbeitsgruppe, Tel. 1 63 03. Privat: Südring 130, 55128 Mainz, Tel. 3 44 53

### Nichtbedienstete außerplanmäßige Professoren

- ROECKL, Ernst, Dr. rer. nat. habil., apl. Prof., wiss. Mitarbeiter der Gesellschaft für Schwerionenforschung Darmstadt (GSI), GSI Darmstadt,

- Tel. (0 61 59) 71 29 43. Privat: Mittermayerweg 31, 64289 Darmstadt, Tel. (0 61 51) 7 53 28
- VILGIS, Thomas A., Dr. rer. nat. habil., apl. Prof., Wiss. Mitarbeiter am Max-Planck-Institut für Polymerforschung, *Theoretische Physik*, Max-Planck-Institut für Polymerforschung/2-108, Tel. 3 79-1 43. Privat: Lion-Feuchtwanger Str. 89, 55129 Mainz

### Nichtbedienstete Habilitierte

- BUBECK, Christoph, Dr. rer. nat. habil., Wiss. Mitarb. am Max-Planck-Institut f. Polymerforschung, *Experimentalphysik*, Max-Planck-Institut f. Polymerforschung/2-105, Tel. 379-122. Privat: Bergstr. 50, 65366 Geisenheim, Tel. (0 67 22) 6 42 54
- EGELHOF, Peter, Dr. rer. nat. habil., Wiss. Mitarb. der Gesellschaft für Schwerionenforschung Darmstadt, *Experimentalphysik*, Tel. 39-36 73, (0 61 59) 71 26 62, [egelhof@vscn.gsi.de]. Privat: Binsfeld 75, 67346 Speyer, Tel. (0 62 32) 4 49 13
- HILFER, Rudolf, Dr. rer. nat. habil., Dr. rer. pol., *Theoretische Physik*, Universität Stuttgart, Institut für Computer-Anwendungen (ICA-1), Pfaffenwaldring 27, 70569 Stuttgart, Tel. (07 11) 6 85 76 07, Fax (07 11) 6 85 36 58, [hilfer@ical.uni-stuttgart.de]
- KREIMER, Dirk, Dr. rer. nat. habil., *Theoretische Physik*, Bau 2/412, 03-122, Tel. 39-59 72, [kreimer@dipmza.physik.uni-mainz.de]. Privat: Drudenstr. 3, 65195 Wiesbaden, Tel. (06 11) 1 84 02 16
- KÜHL, Thomas, Dr. rer. nat. habil., Wiss. Mitarbeiter der Gesellschaft für Schwerionenforschung Darmstadt, *Experimentalphysik*, [t.kuehl@gsi.de], [kuehl@cli6a.gsi.de]
- SCHMID, Friederike, Dr. rer. nat. habil., *Theoretische Physik*, Bau 2/412, 01-323, Tel. 39-36 42. Privat: Frauenlobstr. 69, 55118 Mainz
- TRAUTMANN, Thomas, Dr. rer. nat. habil., Wiss. Mitarbeiter am Max-Planck-Institut für Chemie, *Meteorologie*, Tel. 30 53 10, [trautm@mpch-mainz.mpg.de]
- Lehrbeauftragte**
- EMMRICH, Peter, Ltd. Regierungsdirektor, *Wetterbesprechung und Synoptik*, Tel. (069) 80 62 26 00, Deutscher Wetterdienst, Kaiserstraße 42, 63065 Offenbach
- LEISEN, Josef, Studiendirektor, *Fachdidaktik Physik*, Staatl. Studienseminar Gymnasien, Zwickauer Str. 22, 56075 Koblenz

## Lehrveranstaltungen

Hinweis: Die für die Fort- und Weiterbildung von Lehrkräften geeigneten Lehrveranstaltungen sind mit (L) gekennzeichnet.

- Einführungsveranstaltung für Studienanfänger, Fach- und Hochschulwechsler in Physik und Meteorologie  
*findet im Sommersemester nicht statt*

Schwierigkeitscharakterisierung:

- A = 1. bis 3. Semester  
 M = 3. bis 5. Semester  
 F = 5. Semester und höher  
 L = Lehrerfortbildung  
 LA = Lehramtskandidaten

Hinweis: Qualifizierte Doktoranden der Physik können an den Graduiertenkollegs »Kreisläufe, Austauschprozesse und Wirkungen von Stoffen in der Umwelt« (s. S. 106), »Elementarteilchenphysik bei mittleren und hohen Energien« (s. S. 107)

## Physik

### Räume für Lehrveranstaltungen:

- Lorentz-Raum: Bau 2412, 05-127
- Minkowski-Raum: Bau 2412, 05-119
- Newton-Raum: Bau 2413, 01-122
- Galilei-Raum: Bau 2413, 01-128
- Hörsaal 20: Becherweg 14
- Hörsaal 21: Welderweg 11
- Seminar A: Bau 2413, 01-219
- Seminar B: Bau 2413, 01-224
- Seminar C: Bau 2413, 01-226
- Seminar D: Bau 2413, 01-227
- Seminar E: Bau 2413, 01-231
- Seminar F: Bau 2413, 01-234
- Seminar J: Bau 2413, 01-220
- Seminar K: Bau 2413, 01-525

### I. Vorlesungen im Grundstudium

#### KURSVORLESUNGEN

- 001 Physik II (mit Experimenten) (A) [4-std.]  
*E. W. Otten*  
 Mi, Do 10-12 — Hs 20
- 002 Übungen zur Physik II (A) [2-std.]  
*E. W. Otten mit Assistenten*  
 Z. u. O. n. V.
- 003 Tutorium zur Physik II (A) [2-std.]  
*E. W. Otten mit Hochschullehrern der Physik*  
 Z. u. O. n. V.

und »Physik und Chemie supramolekularer Systeme« (s. S. 108) teilnehmen.

- Gemeinsames Physikalisches Kolloquium der Universität, des Max-Planck-Instituts für Chemie und des Max-Planck-Instituts für Polymerforschung (M, F) (L) [2-std.]  
*Sämtliche Hochschullehrer der Physik*  
 Di 17-19 — Hs Kernphysik

### Vorkurs

Mathematik für Studienanfänger zur Vorbereitung auf die Vorlesungen Physik I sowie Experimentalphysik I für Naturwissenschaftler und Biologen [2 Wo., ganztägig]

*D. Drechsel*

Mo 15.03.99 - Fr 26.03.99 — Lorentz-Raum

Beginn: 15.03.99, 9 Uhr c. t.

- 004 Physik III (Quantenphysik) (A, M) [4-std.]  
*J. Friedrich*  
 Di, Do 10-12 — Lorentz-Raum
- 005 Übungen zur Physik III (A, M) [2-std.]  
*J. Friedrich mit Assistenten*  
 Z. u. O. n. V.
- 006 Experimentalphysik für Naturwissenschaftler II (A) [4-std.]  
*R. Neuhausen*  
 Di, Do 8-10 — Hs 20
- 007 Übungen zur Experimentalphysik für Naturwissenschaftler II (A) [2-std.]  
*R. Neuhausen mit Assistenten*  
 Z. u. O. n. V.
- 008 Physik für Mediziner, Zahnmediziner und Pharmazeuten (A) [3-std.]  
*G. Schönhense*  
 Mo 11-13, Fr 12-13 — Hs 20
- 009 Physik für Biologen (A) [4-std.]  
*K. Jakobs*  
 Mo, Fr 8-10 — Hs 20
- 010 Übungen zur Physik für Biologen [2-std.]  
*K. Jakobs mit Assistenten*  
 Z. u. O. n. V.
- 011 Theoretische Physik I (Einführung in die Theoretische Physik) (A, LA) [4-std.]  
*M. Reuter*  
 Mo 10-12, Mi, Do 12-13 — Hs N1

- 012 Tutorium zur Theoretischen Physik I (A, LA) [2-std.]  
*M. Reuter mit Assistenten*  
Z. u. O. n. V.  
In parallelen Arbeitsgruppen nach Bedarf
- 013 Theoretische Physik II (Mechanik) (M, LA) [4-std.]  
*H. Arenhövel*  
Mo, Mi 10-12 — Lorentz-Raum
- 014 Übungen zur Theoretischen Physik II (M, LA) [3-std.]  
*H. Arenhövel mit Assistenten*  
Z. u. O. n. V.  
In parallelen Arbeitsgruppen nach Bedarf
- 015 Theoretische Physik III (M, LA) (Quantenmechanik) [4-std.]  
*F. Scheck*  
Mi, Fr 10-12 — Hs N1
- 016 Übungen zur Theoretischen Physik III (M, LA) [3-std.]  
*F. Scheck mit Assistenten*  
Z. u. O. n. V.  
In parallelen Arbeitsgruppen nach Bedarf
- 017 Theoretische Physik für Lehramtskandidaten II (M, LA) [4-std.]  
*R. Brockmann*  
Mo, Mi 10-12 — Minkowski-Raum
- 018 Übungen zur Theoretischen Physik für Lehramtskandidaten II (M, LA) [3-std.]  
*R. Brockmann mit Assistenten*  
Z. u. O. n. V.  
in parallelen Arbeitsgruppen nach Bedarf
- 019 Physik IV (Festkörperphysik) (M) [4-std.]  
*H. J. Elmers*  
Di, Do 10-12 — Hs 21
- 020 Übungen zur Physik IV (M) [2-std.]  
*H. J. Elmers mit Assistenten*  
Z. u. O. n. V.
- 103 Experimentalphysik VI (Kern- und Elementarteilchenphysik) (F) [4-std.]  
*L. Köpke*  
Di, Do 10-12 — Hs Kernphysik
- 104 Übungen zur Experimentalphysik VI (F) [2-std.]  
*L. Köpke mit Assistenten*  
Z. u. O. n. V.
2. VORLESUNGEN FÜR DAS  
PHYSIKALISCHE WAHLPFLICHTFACH
- 105 Physik des Lasers [3-std.]  
*G. Huber*  
Mo 8-10, Mi 12-13 — Lorentz-Raum
- 106 Übungen zu Physik des Lasers [1-std.]  
*G. Huber mit Assistenten*  
Z. u. O. n. V.
- 107 Die experimentelle Grundlegung der Kern- und Teilchenphysik [3-std.]  
*T. Walcher*  
Mo 10-12, Mi 12-13 — Hs Kernphysik
- 108 Übungen zur experimentellen Grundlegung der Kern- und Teilchenphysik [1-std.]  
*T. Walcher mit Assistenten*  
Z. u. O. n. V.
- 109 Materialwissenschaften dünner Schichten (M, F) [3-std.]  
*H. Adrian*  
Di 10-12, Do 9-10 — Newton-Raum
- 110 Übungen zu den Materialwissenschaften dünner Schichten [1-std.]  
*H. Adrian mit Assistenten*  
Z. u. O. n. V.
- 111 Elektronik (L) [3-std.]  
*H. Backe*  
Mo 8-10, Mi 12-13 — Hs 21.
- 112 Übungen zur Elektronik (L) [1-std.]  
*H. Backe mit Assistenten*  
Z. u. O. n. V.
- 113 Teilchendetektoren [3-std.]  
*H. Sander*  
Di 12-13, Do 8-10 — Minkowski-Raum
- 114 Übungen zu den Teilchendetektoren [1-std.]  
*H. Sander mit Assistenten*  
Z. u. O. n. V.
- 115 Streuung polarisierter Teilchen (F) [3-std.]  
*E. O. Alt*  
Mo 10-12, Mi 12-13 — Newton-Raum  
Vorbesprechung: Mo 12.4.99, 10 Uhr,  
Newton-Raum

## II. Vorlesungen im Hauptstudium

### 1. KURSVORLESUNGEN

- 101 Theoretische Physik V (Statistische Thermodynamik) (F) [4-std.]  
*K. Binder*  
Mo, Mi 10-12 — Hs N2
- 102 Übungen zur Theoretischen Physik V (F) [3-std.]  
*K. Binder mit Assistenten*  
Z. u. O. n. V.  
In parallelen Arbeitsgruppen nach Bedarf

- 116 Übungen zur Streuung polarisierter Teilchen [3-std.]  
*E. O. Alt mit Assistenten*  
Z. u. O. n. V.
- 117 Nichtlineare Dynamik als angewandte theoretische Physik (F) [3-std.]  
*P. Beckmann*  
Mo 8-10, Fr 8-9 — Minkowski-Raum
- 118 Übungen zur Nichtlinearen Dynamik als angewandte Theoretische Physik [2-std.]  
*P. Beckmann mit Assistenten*  
Mi 12-14 — SR K
- 119 Geometrische Aspekte in der Theoretischen Physik (F) [3-std.]  
*N. Papadopoulos*  
Di 10-11, Mi 10-12 — SR K
- 120 Übungen zu Geometrische Aspekte in der Theoretischen Physik [1-std.]  
*N. Papadopoulos mit Assistenten*  
Di 11-12 — SR K
- 121 Theoretische Elementarteilchenphysik I (F) [3-std.]  
*J. Körner*  
Di 10-12, Do 10-11 — Minkowski-Raum
- 122 Übungen zur Theoretischen Elementarteilchenphysik I [1-std.]  
*J. Körner mit Assistenten*  
Do 11-12 — Minkowski-Raum
- 123 Quantenelektrodynamik (F) [3-std.]  
*K. Schilcher*  
Mo 10-12, Mi 10-11 — Galilei-Raum
- 124 Übungen zur Quantenelektrodynamik [2-std.]  
*K. Schilcher mit Assistenten*  
Z. u. O. n. V.
- 125 Gruppentheorie in der Physik (F) [3-std.]  
*S. Scherer*  
Mo 8-10, Mi 9-10 — Newton-Raum
- 126 Übungen zur Gruppentheorie in der Physik (F) [1-std.]  
*S. Scherer mit Assistenten*  
Mi 8-9 — Newton-Raum
3. SPEZIALVORLESUNGEN
- 201 Grundlagen der modernen Optik [2-std.]  
*Ch. Bubeck*  
Do 13-15 — MPI f. Polymerforschung, Kleiner HS – 3
- 202 Algebraische Renormierung (F) [2-std.]  
*R. Häußling*  
Z. u. O. n. V.  
Vorbesprechung: Di 14 Uhr Galilei-Raum
- 203 Physik und Zahlentheorie (F) [2-std.]  
*D. Kreimer*  
Mi 10-12 — Newton-Raum
- 204 Suprafluidität, Supraleitung und andere Vielteilchenprobleme (M) [4-std.]  
*M. Letz und A. Latz*  
Mo 14-16 — Galilei-Raum  
Di 15-17 — Newton-Raum
- 205 Theorien und Modelle für Systeme mit korrelierter Unordnung (F) [2-std.]  
*R. Hilfer*  
Z. u. O. n. V.
- 206 Lévy-Flights: Von der Theorie stabiler Verteilungen bis zum menschlichen Herzschlag (F) [2-std.]  
*J. Baschnagel*  
Di 10-12 — SR E
- 207 Physik auf dem Computer (M) [2-std.]  
*L. Tiator*  
Mo 13-15 — Lorentz-Raum
- 208 Übungen zur Physik auf dem Computer (M) [3-std.]  
*L. Tiator mit Assistenten*  
Z. n. V. — CIP-Raum  
(Raum 05-422, Staudingerweg 7)
- 209 Einführung in die Medizinische Physik (F) [2-std.]  
*G. Rosner*  
Z. u. O. n. V.
4. VORLESUNGEN FÜR DIE GRADUIERTENKOLLEGS
- 301 Modell-Membranen I: Von der Biophysik zu den Materialeigenschaften [2-std.]  
*W. Knoll*  
Do 10-12 — Kleiner Hörsaal MPI f. Polymerf. 1.003
- 302 Statistische Feldtheorie und Renormierung (F) [4-std.]  
*F. Schmid und B. Dünweg*  
Di, Do 10 s. t.-11.30 — Galilei-Raum
- 303 Einführung in Computersimulationen (M) [2-std.]  
*W. Kob und M. Müller*  
Z. u. O. n. V.
- 304 Elektromagnetische Wechselwirkung [4-std.]  
*D. v. Harrach, M. Vanderhaeghen*  
Z. u. O. n. V.

- 305 Übungen zur Elektromagnetische Wechselwirkung [2-std.]  
*D. v. Harrach, M. Vanderhaeghen mit Assistenten*  
 Z. u. O. n. V.

### III. Seminare und Kolloquien

- 401 Gemeinsames Physikalisches Kolloquium der Universität, des Max-Planck-Instituts für Chemie und des Max-Planck-Instituts für Polymerforschung (M, F, L) [2-std.]  
*Sämtliche Hochschullehrer der Physik*  
*Koordinator: E. Otten*  
 Di 17-19 — Hs Kernphysik
- 402 Kolloquium über Teilchen- und Mittelenergiephysik (F) [2-std.]  
*N. N. gemeinsam mit E. O. Alt, J. Arends, H. Arenhövel, R. Brockmann, D. Drechsel, D. v. Harrach, K. Jakobs, K. Kleinknecht, L. Köpke, J. Körner, D. Kreimer, M. Kretschmar, N. Papadopoulos, M. Reuter, H. G. Sander, F. Scheck, K. Schilcher, T. Walcher*  
 Mi 14-16 — Minkowski-Raum
- 403 Kolloquium des Sonderforschungsbereiches 252: Elektronisch hochkorrelierte metallische Materialien (M, F) [2-std.]  
*H. Adrian, G. Schönhense*  
 Do 17-19 — Minkowski-Raum
- 404 Kolloquium des Sonderforschungsbereiches 262: Glaszustand und Glasübergang nichtmetallischer amorpher Materialien (F) [2-std.]  
*H. Adrian, K. Binder, H.J. Elmers, Th. Palberg, R. Schilling, G. Schönhense*  
 Mo 15.45-17.15 — Lorentz-Raum
- 405 Arbeitsgruppenseminar über Materialeigenschaften der Polymere (F) [2-std.]  
*W. Knoll*  
 Di 10-12 — O. n. V.
- 406 Arbeitsgruppenseminar über Grenzflächenphysik und -chemie (F) [2-std.]  
*W. Knoll*  
 Fr 10-12 — O. n. V.
- 407 Seminar über aktuelle Themen aus Kosmoschemie und Astrophysik [2-std.]  
*K.-L. Kratz, G. Münzenberg, U. Ott*  
 Z. u. O. n. V.
- 408 Seminar über Grundlagen und Anwendungen von bolometrischen Tieftemperaturdetektoren [2-std.]  
*P. Egelhof, J. Meier, G. Münzenberg*  
 Z. u. O. n. V.
- 409 Seminar über experimentelle Atom- und Kernphysik (F) [2-std.]  
*H. Backe, P. Egelhof, G. Huber, G. Münzenberg, R. Neugart, E. W. Otten, L. Schweikhard, G. Werth*  
 Do 17-19 — Lorentz-Raum
- 410 Seminar über spezielle Fragen der Festkörper- und Grenzflächenphysik (F) [2-std.]  
*H. Adrian, J. Elmers, Th. Palberg, G. Schönhense, H. Wiechert*  
 Di 12 s. t.-13.30 — Lorentz-Raum
- 411 Arbeitsgruppenseminar über Supraleitung und Magnetismus (F) [2-std.]  
*H. Adrian, M. Huth, G. Jakob, J.C. Martinez*  
 Mo 9-11 — SR K
- 412 Seminar zur Betreuung von Diplomanden und Doktoranden in der experimentellen Festkörperphysik (F) [2-std.]  
*H. Adrian*  
 Z. u. O. n. V.
- 413 Arbeitsgruppenseminar zur paritätsverletzenden Elektronenstreuung (F) [2-std.]  
*D. v. Harrach, E.-M. Kabuß*  
 Z. u. O. n. V.
- 414 Seminar über spezielle Probleme der Beschleunigerphysik [2-std.]  
*H. Euteneuer, K.H. Kaiser, H. Kreidel, G. Stephan*  
 Do 10-12 — SR Kernphysik
- 415 Seminar zum Praktikum für Fortgeschrittene I und II (F) [2-std.]  
*H. J. Arends, K. Kleinknecht, E. Roeckl, L. Schweikhard, K. Jakobs*  
 Kurs A: Mo 14-16 — SR Kernphysik  
 Kurs B: Di 14-16 — SR Kernphysik  
 Kurs C: Mo 14-16 — Newton-Raum  
 Kurs D: Di 13.30-15.30 — Lorentz-Raum
- 416 Seminar über spezielle Probleme der Kern- und Teilchenphysik [2-std.]  
*J. Arends, H. Arenhövel, H. Backe, R. Brockmann, D. Drechsel, J. Friedrich, D. v. Harrach, E.M. Kabuß, R. Neuhausen, G. Rosner, S. Scherer, T. Walcher*  
 Mo 17-19 — Hs Kernphysik
- 417 Begleitseminar zum physikalischen Praktikum für Mediziner, Zahnmediziner und Pharmazeuten (A) (in zwei Parallelveranstaltungen) [2-std.]  
*G. Schönhense, H. Wiechert und Assistenten*  
 Kurs A: Di 16-18 — Hs 20  
 Kurs B: Fr 8-10 — O. n. V.



- 418 Rechenkurs zur Vorlesung Physik für Mediziner, Zahnmediziner und Pharmazeuten [1-std.]  
*G. Schönhense, H. Wiechert mit Assistenten*  
Mi 10-11 — O. n. V.
- 419 Seminar zum Praktikum für Lehramtskandidaten (M) [2-std.]  
*G. Quast*  
Do 13-15 — Bau 2413, R 00-421
- 420 Seminar zur Fachdidaktik Physik (M) [2-std.]  
*J. Leisen*  
Do 16-18 — Bau 2413, R 00-421
- 421 Seminar zur Theoretischen Physik für Fortgeschrittene (F) (Fragen der Quantenfeldtheorie) [2-std.]  
*F. Scheck mit M. Paschke*  
Mo 17-19 — Minkowski-Raum
- 422 Seminar über Aktuelle Fragen der nichtlinearen Dynamik (M,F) [2-std.]  
*P. Beckmann, U. Staude*  
Do 10-12 — SR K
- 423 Seminar zur Betreuung von Diplomanden in der Theorie der kondensierten Materie (F) [2-std.]  
*K. Binder*  
Z. u. O. n. V.
- 424 Seminar zur Betreuung von Diplomanden in der Elementarteilchentheorie (F) [2-std.]  
*J. Körner*  
Z. u. O. n. V.
- 425 Arbeitsgruppenseminar über die Theorie der kondensierten Materie (F) [2-std.]  
*K. Binder, R. Schilling, R. Hilfer, W. Kob, P. Nielaba, W. Paul, F. Schmid mit J. Baschnagel, A. Heuer, M. Müller, A. Latz*  
Di 13 s. t.-15 — Newton-Raum
- 426 Arbeitsgruppenseminar über die Theorie der Polymere (F) [2-std.]  
*K. Kremer, T. Vilgis mit B. Dünweg, C. Holm, F. Müller-Plathe, H. Pleiner*  
Do 11-13 — SR des MPI f. Polymerforschung
- 427 Arbeitsgruppenseminar über methodische Grundfragen angewandter nichtlinearer Dynamik (F) [1-std.]  
*P. Beckmann*  
Z. u. O. n. V.
- 428 Arbeitsgruppenseminar über Wenig-Nukleonensysteme mit elektromagnetischer Wechselwirkung (F) [2-std.]  
*H. Arenhövel*  
Z. u. O. n. V.
- 429 Arbeitsgruppenseminar über Elektrische Impedanztomographie (F) [2-std.]  
*N. Papadopoulos, K. Schilcher*  
Mi 12-14 — Raum 05-427 (Staudingerweg 7) Institut für Physik
- 430 Arbeitsgruppenseminar über Berechnung von Feynman-Integralen (F) [2-std.]  
*J. Körner, K. Schilcher*  
Z. u. O. n. V.
- 431 Arbeitsgruppenseminar über Feldtheorie und Nichtkommutative Geometrie (F) [2-std.]  
*N. Papadopoulos, F. Scheck*  
Z. u. O. n. V.
- 432 Theoretisch-Kernphysikalisches Seminar (F) [2-std.]  
*H. Arenhövel, R. Brockmann, D. Drechsel, S. Scherer*  
Z. u. O. n. V.
- 433 Arbeitsgruppenseminar über Experimente an Teilchenbeschleunigern (F) [2-std.]  
*K. Jakobs, K. Kleinknecht, L. Köpke, H.G. Sander*  
Mo 12-14 — Raum 04-225, Bau 2412
- 434 Arbeitsgruppenseminar über experimentelle Fragen der K-Mesonen (F) [2-std.]  
*K. Kleinknecht, L. Köpke*  
Do 12-14 — Raum 04-225, Bau 2412
- 435 Arbeitsgruppenseminar über Experimente mit dem Large-Electron-Positron Collider am CERN (F) [2-std.]  
*K. Jakobs, K. Kleinknecht, H.G. Sander*  
Di 12-14 — Raum 04-225, Bau 2412
- 436 Arbeitsgruppenseminar über Experimente mit dem Large-Hadron Collider am CERN (F) [2-std.]  
*K. Jakobs, K. Kleinknecht, L. Köpke*  
Mi 12-14 — Raum 04-225, Bau 2412
- 437 Arbeitsgruppenseminar über spezielle Fragen der Ionenspektroskopie [2-std.]  
*G. Werth*  
Mi 12.30-14 — Raum 04-621, Bau 2412
- 438 Arbeitsgruppenseminar über die Entwicklung anwendungsspezifischer integrierter Schaltungen (F) [2-std.]  
*K. Jakobs, L. Köpke*  
Di 16-18 — Raum 04-225, Bau 2412

**VI. Praktika**

- 501 Physikalisches Praktikum für Naturwissenschaftler I und II (A) [5-std.]  
*H. Adrian, N. N.*
- Kurs I: Mo 14-18
  - Kurs II: Fr 14-18
- Bau 2413, Praktikumsräume
- 502 Physikalisches Praktikum für Mediziner, Zahnmediziner und Pharmazeuten (A) [3-std.]  
*G. Schönhense, H. Wiechert und Assistenten*
- Kurs I: Mi 16-19
  - Kurs II: Do 12.15-15.15
  - Kurs III: Do 16-19
- alle Kurse Bau 2413, Praktikumsräume
- 503 Physikalisches Praktikum für Lehramtskandidaten (M) [ganztägig]  
*G. Quast mit Assistenten*  
Fr 9-17 — Bau 2413, R 00-421
- 504 Physikalisches Praktikum für Fortgeschrittene I und II (F) mit Seminar (siehe Nr. 415) [8-std.]  
*K. Kleinknecht, J. Arends, R. Neugart*  
Fr 9-17 — Institut für Physik, Institut für Kernphysik
- 505 Betreutes Schulpraktikum [2-std.]  
*N. N.*  
Z. u. O. n. V.  
gesonderte Aushänge dazu im Institut für Physik

**Anleitungen zu wissenschaftlichen Arbeiten**

- kündigt jeder der folgenden Dozenten an:  
*H. Adrian, E. O. Alt, J. Arends, H. Arenhövel, H. Backe, P. Beckmann, K. Binder, R. Brockmann, D. Drechsel, R. Egelhof, H. Elmers, J. Friedrich, D. v. Harrach, W. Heil, R. Hilfer, G. Huber, K. Jakobs, E.-M. Kabuß, K. Kleinknecht, W. Knoll, L. Köpke, J. Körner, D. Krause, K. Kremer, D. Kreimer, K. Merle, G. Münzenberg, R. Neugart, R. Neuhausen, P. Nielaba, E. W. Otten, T. Palberg, N. Papadopoulos, W. Paul, E. Reichert, M. Reuter, G. Rosner, H. G. Sander, F. Scheck, S. Scherer, K. Schilcher, R. Schilling, G. Schönhense, L. Schweikhard, T. A. Vilgis, T. Walcher, H. Wänke, G. Werth*

**Vorlesungen und Veranstaltungen anderer Fachbereiche für Studierende des Fachbereichs Physik**

- |  |  |
|--|--|
| <p>601 Chemie für Physiker, Geologen und Mineralogen II (A) [2-std.]<br/><i>K.-L. Kratz</i><br/>Di 10-12 — Gr Hs der Chemie</p> <p>602 Übungen zur Chemie für Physiker, Geologen und Mineralogen II (A) [1-std.]<br/><i>K.-L. Kratz mit Assistenten</i><br/>Z. u. O. n. V.</p> <p>603 Mathematik für Physiker II (A) [4-std.]<br/><i>K. H. Goldhorn</i><br/>Di, Do 8-10 — Hs N2</p> <p>604 Übungen zur Mathematik für Physiker II (A) [4-std.]<br/><i>K. H. Goldhorn mit Assistenten</i><br/>Z. u. O. n. V.</p> <p>605 Mathematik für Physiker IV (M) [4-std.]<br/><i>K. H. Goldhorn</i><br/>Mo, Mi 8-10 — Hs N2</p> | <p>606 Übungen zur Mathematik für Physiker IV (M) [4-std.]<br/><i>K. H. Goldhorn mit Assistenten</i><br/>Z. u. O. n. V.</p> <p>607 Gruppen in der mathematischen Physik I (M) [4-std.]<br/><i>K. H. Goldhorn</i><br/>Mi, Do 14-16 — Bau 2431, R 04-426</p> <p>608 Übungen zu Gruppen in der mathematischen Physik I (M) [2-std.]<br/><i>K. H. Goldhorn mit Assistenten</i><br/>Z. u. O. n. V.</p> <p>609 Lineare Operatoren der mathematischen Physik II (M) [2-std.]<br/><i>K. H. Goldhorn</i><br/>Z. u. O. n. V.</p> |
|--|--|

- 610 Einführung in die Physik der Polymere  
[2-std.]  
*B. Ewen*  
Di, Do 8.30-10 — kl. HS MPI für Polymer-  
forschung  
Diese Vorlesung wird in der 14.-20. Woche  
4-std. gehalten

## Meteorologie

- Vorbesprechung mit Festlegung der Zeiten für die Lehrveranstaltungen:  
Di, 6. April 1999, 14.30 Uhr — Institut für Physik der Atmosphäre 536/537  
Die Lehrveranstaltungen beginnen erst nach dieser Vorbesprechung

### Vorlesungen

- 701 Einführung in die Meteorologie II (Meteorologische Instrumente und Meßmethoden) (A, M) (L) [2-std.]  
*R. Jaenicke mit L. Schütz*  
Z. n. V. — Institut 537
- 702 Experimentelle Meteorologie I (M, F) (Atmosphärische Beimengungen) [2-std.]  
*R. Jaenicke*  
Z. n. V. — SR Institut
- 703 Übungen zur Experimentellen Meteorologie I (M, F) [2-std.]  
*R. Jaenicke mit L. Schütz*  
Z. n. V. — SR Institut
- 704 Physikalische Meteorologie I (M, F) (Meteorologische Anwendung von Zeitreihen) [2-std.]  
*R. Jaenicke*  
Z. n. V. — Raum 532 Institut
- 705 Experimentelle Meteorologie III (M, F) (Niederschlagsphysik) [2-std.]  
*S. K. Mitra*  
Z. n. V. — Institut
- 706 Physikalische Meteorologie III (M, F) (Wolkendynamik) [2-std.]  
*N. N.*  
Z. n. V. — Institut
- 707 Wolkenchemie (M) [2-std.]  
*N. N.*  
Z. n. V. — SR Institut
- 708 Einführung in die Radarmeteorologie (M) [2-std.]  
*S. K. Mitra*  
Z. n. V. — SR Institut
- 709 Synoptik I (M, F) [2-std.]  
*P. Emmrich*  
Fr 9-11 — SR Institut 536
- 710 Übungen zur Synoptik I (M, F) [1-std.]  
*P. Emmrich*  
Fr 11-12 — SR Institut 536
- 711 Wetterbesprechung (A, M, F) (L) [1-std.]  
*P. Emmrich*  
Fr 12-13 — SR Institut 536
- 712 Einführung in die Theoretische Meteorologie (M) [4-std.]  
*T. Trautmann*  
Z. n. V. — SR Institut
- 713 Übungen zur Einführung in die Theoretische Meteorologie (M) [2-std.]  
*T. Trautmann mit W.-G. Panhans*  
Z. n. V. — SR Institut
- 714 Atmosphärische Strömungen II (M, F) Prognose- und Klimamodelle in unterschiedlichen Skalen [3-std.]  
*A. Bott*  
Z. n. V. — SR Institut
- 715 Übungen zu Atmosphärische Strömungen II (M, F) [2-std.]  
*A. Bott mit W.G.Panhans*  
Z. n. V. — SR Institut
- 716 Theoretische Meteorologie II (M, F) Atmosphärische Grenzschicht- und Turbulenz [3-std.]  
*G. Zimmermann*  
Z. n. V. — SR Institut
- 717 Übungen zur Theoretischen Meteorologie II (M, F) [2-std.]  
*G. Zimmermann*  
Z. n. V. — SR Institut
- 718 Schwingungen und Wellen in der Atmosphäre (F) [2-std.]  
*G. Zimmermann*  
Z. n. V. — SR Institut
- 719 Numerische Hilfsmittel (M, F) [2-std.]  
*G. Zimmermann mit P. Bress*  
Z. n. V. — SR Institut

**Seminare**

- 720 Meteorologisches Seminar (M, F) [2-std.]  
*Alle Dozenten des Instituts*  
Mo 14.30-16 — SR Institut 536/537
- 721 Seminar des Graduiertenkollegs: »Kreisläufe,  
Austauschprozesse und Wirkungen von  
Stoffen in der Umwelt« [1-std.]  
*R. Jaenicke, G. Zimmermann u. andere  
Dozenten*  
Z. u. O. n. b. A.

**Kolloquium**

- 722 Meteorologisches Kolloquium (M, F) gemein-  
sam mit Darmstadt, Frankfurt und dem MPI für  
Chemie Mainz (Publice) [2-std.]  
*Alle Dozenten des Instituts*  
Do 16.30 Uhr — SR Institut 536/537

**Praktikum**

- 723 Praktikum I (M)  
*R. Jaenicke, L. Schütz, S. Gruber*  
Z. u. O. n. V.

**Anleitungen zu wissenschaftlichen  
Arbeiten**

- 724 kündigt jeder der Dozenten an:  
*A. Bott, R. Jaenicke, T. Trautmann,  
G. Zimmermann*

## Fachbereich 19: Chemie und Pharmazie

- Postanschrift:  
Fachbereich Chemie und Pharmazie,  
55099 Mainz, Fax 39-35 21
- Besucheranschrift:  
Becherweg 14
- Dekan: N. N.
- Prodekan: N. N.
- Dekanat: Dr. Ralf ESSMANN,  
Zi. 01-127, Tel. 39-59 96,  
Helga STOCK, Bärbel LEGLER,
- Zi. 01-113, Tel. 39-22 73/53 50,  
Sprechzeiten Mo-Do 9-12
- Frauenbeauftragte:  
Birgit SCHROHE, Tel. 39-27 05, Sprechstd. n. V.
- Vertreterin:  
Dr. Ute KOLB, Tel. 39-41 54, Sprechstd. n. V.
- Lehrlaboratorium für Chemielaboranten:  
Welderweg 27 (SB I)  
Leiter: Dr. B. LEHNEN, Tel. 39-26 10

### Informationen für Studierende

#### Studienfächer- und -abschlußmöglichkeiten sowie Studien-, Prüfungs- und Promotionsordnungen

- Chemie:
  - Diplom (Dipl.-Chem.)  
Die Studienordnung für den Diplomstudiengang Chemie und die Prüfungsordnung sind im Dekanat erhältlich.
  - Erste Staatsprüfung für das Lehramt an Gymnasien  
Die Studienordnung für das Studium des Faches Chemie im Studiengang Lehramt an Gymnasien an der Johannes Gutenberg-Universität Mainz und die Ordnung für die Zwischenprüfung sind in der Abt. für Lehramtskandidaten der Chemie, Becherweg 34 (SB I), erhältlich.  
Die Landesverordnung über die Erste Staatsprüfung an Gymnasien ist dort einsehbar (Kopiervorlage).  
Fachpraktikum für Lehramtsstudierende s. S. 59  
Termine für die Vorbesprechung und endgültige Anmeldung werden per Aushang bekanntgegeben.
    - Prüfungsamt: s. S. 78
  - Promotion (Dr. rer. nat.), die eine Abschlußprüfung voraussetzt  
Die Promotionsordnung der Fachbereiche 17-22 ist im Dekanat erhältlich.
- Pharmazie:  
Zulassungsbeschränkung. Bewerbungen für Studienanfänger über die ZVS, Sonnenstraße 171, 44128 Dortmund (Allgemeines Auswahlverfahren).
  - Staatsexamen  
Die Studienordnung für den Studiengang Pharmazie ist im Institut für Pharmazie erhältlich.  
Die Prüfungs-/Approbationsordnung für Apo-

theker ist vom Deutschen Apotheker-Verlag, Birkenwaldstr. 44, 70191 Stuttgart, zu beziehen.

- Prüfungsamt: s. S. 78
- Promotion (Dr. rer. nat.), die eine Abschlußprüfung voraussetzt  
Die Promotionsordnung der Fachbereiche 17-22 ist im Dekanat erhältlich.

#### PRÜFUNGSAUSSCHUSS CHEMIE:

Vorsitzender: Univ.-Prof. Dr. H. SILLESCU,  
Institut f. Physikalische Chemie,  
Welderweg 15, Zi. 01-184  
Geschäftsstelle: Annemarie SCHMIDT,  
Welderweg 11, Zi. 00-151, Tel. 39-40 30

#### PRÜFUNGSAUSSCHUSS LEHRAMT CHEMIE:

Vorsitzender: Univ.-Prof. Dr. H. SINGER

#### PRÜFUNGSAUSSCHUSS PHARMAZIE:

Prüfungskommission für den Zweiten Prüfungsabschnitt der Pharmazeutischen Prüfung:  
Vorsitzender: Univ.-Prof. Dr. U. PINDUR,  
Vertreter: Univ.-Prof. Dr. G. DANNHARDT,  
Univ.-Prof. Dr. B. EPE,  
Univ.-Prof. Dr. P. LANGGUTH,  
Univ.-Prof. Dr. J. STÖCKIGT  
Prüfungskommission für den Dritten Prüfungsabschnitt der Pharmazeutischen Prüfung:  
Vorsitzender:  
Ltd. Min.-Rat Dr. W. FRESENIUS

#### Einführungsveranstaltungen für Studienanfänger, Fach- und Hochschulortwechsler

- Chemie:  
Studiengang Diplom und Lehramt:  
Mittwoch, 31. März 1999, 9-11 Uhr, Hs 22

- Chemie:  
Studiengang Lehramt (zusätzlich):  
Mittwoch, 31. März 1999, 14 Uhr, SR L. 01-107
- Pharmazie: Dienstag, 6. April 1999, 11-13,  
SR Pharmazie

## Studienfachberatung

### CHEMIE

Dr. Ralf ESSMANN, Zi. 01 127, Tel. 39-59 96,  
[essmann@goofy.zdv.uni-mainz.de]

- in der vorlesungsfreien Zeit vom 1. bis 26. März 1999: n. tel. V.
- in der Studieneinführungswoche vom 29. März bis 1. April 1999: Mo-Mi 9-12
- in der Vorlesungszeit vom 6. April bis 9. Juli 1999: Mo, Do 14-16
- in der vorlesungsfreien Zeit vom 12. Juli bis 30. September 1999: n. tel. V.

### LEHRAMT CHEMIE

Univ.-Prof. Dr. H. SINGER,  
Duesbergweg, Tel. 39-57 16;  
Studienfachberatung n. tel. V.

### PHARMAZIE

Dr. J. STRATMANN, Staudingerweg 5,  
Zi. 03-143, Tel. 39-57 27  
[stratmann@mail.uni-mainz.de]

## Wissenschaftliche Einrichtungen

Wissenschaftliche Einrichtungen mit eigener Leitung und eigener Verwaltung

### Institut für Anorganische Chemie und Analytische Chemie

- Besucheranschrift:  
Duesbergweg, Fax 39-53 80
- Geschäftsführender Leiter:  
Univ.-Prof. Dr. P. GÜTLICH, Tel. 39-32 21
- Zentrale Verwaltung:  
Ulrike NOE, Tel. 39-22 84, Fax 39-53 80
- Prüfungsamt:  
Sigrid WIXFORTH, Tel. 39-58 97
- Universitätsprofessoren:  
Dr. P. GÜTLICH, Tel. 39-32 21  
Sekretariat: Gabriele LEHR, Tel. 39-23 73,  
Fax 39-29 90  
Dr. K. HEUMANN, Tel. 39-58 82, Fax 39-33 69  
Sekretariat: Andrea YOUNG, Tel. 39-53 70  
Dr. J. OKUDA, Tel. 39-37 37, Fax 39-56 05  
Sekretariat: Corinna THOMSEN, Tel. 39-53 33  
Dr. H. SINGER, Tel. 39-57 16  
Dr. W. TREMEL, Tel. 39-51 35, Fax 39-39 22  
Sekretariat: Ulrike NOE, Tel. 39-22 84,
- in der vorlesungsfreien Zeit vom 1. bis 26. März 1999: n. tel. V.
- in der Studieneinführungswoche vom 29. März bis 1. April 1999: Mi 14-16, R 03-143
- in der Vorlesungszeit vom 6. April bis 9. Juli 1999: n. tel. V., R 03-143
- in der vorlesungsfreien Zeit vom 12. Juli bis 30. September 1999: n. tel. V.

### Vertrauensdozenten für ausländische Studierende

- Chemie: Univ.-Prof. Dr. rer. nat. Johannes Otto DENSCHLAG, Institut für Kernchemie, Fritz-Straßmann-Weg 2, Anmeldung an der Pforte des Instituts, Tel. 39-58 81, Sprechzeiten n. tel. V.
- Pharmazie: Univ.-Prof. Dr. rer. nat. Friedrich MOLL, Institut für Pharmazie, Staudingerweg 5, Zi. 01-222, Tel. 39-43 48, Sprechzeiten n. V.

### Anschrift der Fachschaften

- Chemie: Welderweg 11, Zi. 01-172;  
Tel. 39-41 48, Sprechzeiten Mo-Do 12-13
- Pharmazie:  
Staudingerweg 5, R 00-137, Tel. 39-52 01

Fax 39-53 80

Dr. K. UNGER, Tel. 39-57 45, Fax 39-27 10  
Sekretariat: Andrea YOUNG, Tel. 39-53 70

- Hochschuldozent auf Lebenszeit:

Prof. Dr. M. DRÄGER, Tel. 39-57 57

- Hochschuldozent auf Zeit:

Dr. F. TUCZEK, Tel. 39-32 04

- Wiss. Assistenten:

Dr. C. FELSER, Tel. 39-39 20,

Dr. U. PFEIFER-FUKUMURA, Tel. 39-53 65

Dr. B. SELLERGREEN, Tel. 39-57 22

Dr. T. SPANIOL, Tel. 39-39 18

- Wiss. Mitarbeiter: C. APEL, Dr. A. BRENNER, N. DEMUTH, J. DIEMER, Dr. J. DIETZ, N. VON DÖHREN, Dr. J. ENSLING, C. GIECK, A. HÖFER, Dr. G. KIEL, T. KLEINHENN, P. KÖNIG, P. KRISTEK, Dr. V. KSENOFONTOV, O. LANG, S. LÖKEN, Dr. B. MATHIASCH, Dr. J. NEUHAUSEN, O. SCHEDLBAUER, T. SCHLEIS, Dr. H. SPIERING, I. TADEN, N. N., N. N., N. N., N. N.

- Bibliothek der Institute für Anorganische Chemie und Analytische Chemie, Kernchemie und Organische Chemie: Bau M-Haupt, Mo-Fr 8-18

### Institut für Kernchemie

- Besucheranschrift:  
Fritz-Straßmann-Weg 2, Fax 39-52 53
- Geschäftsführender Leiter:  
Univ.-Prof. Dr. J. O. DENSCHLAG, Tel. 39-58 79
- Sekretariat: Petra SACH, Tel. 39-53 21, Fax 39-45 10, [sach@vkcmzd.chemie.uni-mainz.de]  
Brigitte IMPERIAL, Tel. 39-58 79, Ute JERTZ, Tel. 39-52 50,  
Bellinda MARX, Tel. 39-58 83
- Universitätsprofessoren:  
Dr. J. O. DENSCHLAG, Tel. 39-58 81,  
Dr. G. HERRMANN (emeritiert), Tel. 39-58 52,  
Dr. J. V. KRATZ, Tel. 39-57 04,  
Dr. F. RÖSCH, Tel. 39-53 02
- Hochschuldozent auf Lebenszeit:  
Prof. Dr. K.-L. KRATZ, Tel. 39-58 92
- Wiss. Assistent:  
Dr. J. BROCKMANN, Tel. 39-53 18
- Wiss. Mitarbeiter:  
S. BUSSE, Dr. K. EBERHARDT, Dr. H. KELLER,  
D. SCHLÖSSER, E. STRUB, Dr. N. TRAUTMANN, Dr. N. WIEHL
- Bibliothek: s. unter Institut für Anorganische Chemie und Analytische Chemie

### Institut für Organische Chemie

- Besucheranschrift:  
Duesbergweg 10-12, Fax 39-53 96,  
Lieferanschrift: Duesbergweg 14
- Geschäftsführender Leiter:  
Univ.-Prof. Dr. H. MEIER, Tel. 39-26 05
- Zentrale Verwaltung: Heidrun NEUHÄUSER,  
Zi. 02.118, Tel. 39-22 87, Fax 39-39 16
- Universitätsprofessoren:  
Dr. E. GEYER, (a. D.), Zi. 02.114, Tel. 39-23 72;  
Dr. L. HORNER (emeritiert), Zi. 00.123, Tel. 39-22 72;  
Dr. H. KUNZ, Zi. 02.108, Tel. 39-23 34, Fax 39-47 86,  
Sekretariat: Renate SCHROHE, Renate MICHAELIS, Zi. 02.104, Tel. 39-22 72/23 34;  
Dr. H. MEIER, Zi. 02.130, Tel. 39-26 05,  
Sekretariat: Barbara LOPETTI, Zi. 02.126, Tel. 39-26 05, Fax. 39-53 96;  
Dr. H. RINGS DORF (emeritiert), Zi. 00.125, Tel. 39-24 02, Fax 39-31 45,  
Sekretariat: Ingrid SCHERMANN, Zi. 00.125, Tel. 39-24 02;

- Dr. M. REGGELIN, Zi. 01.114, Tel. 39-58 73,  
Dr. H. RITTER, Zi. 03.128 Tel. 39-54 71,  
Sekretariat: Ursel GRUNWALD, Zi. 03.124, Dr. R. C. SCHULZ (emeritiert), Zi. 00.127, Tel. 39-23 55,  
N. N., Tel. 39-58 73, Fax 39-47 78,  
Sekretariat: Hannelore LHOTZKY, Zi. 01.124, Tel. 39-58 73;  
Dr. W. VOGT, Zi. 02.112, Tel. 39-23 56;
- Hochschuldozentin auf Zeit:  
Dr. K. RÜCK-BRAUN, Tel. 39-24 17
- Wiss. Assistent:  
Dr. H. DETERT, Tel. 39-21 11
- Wiss. Mitarbeiter:  
P. ALLEF, Dr. C. ANTONY-MAYER, Dr. G. DOMS, M. FETTEN, T. GEIGER, Dr. N. HANOLD, H. HERZNER, A. HOFMEISTER, S. KIM, H. KOLSHORN, M. LEHMANN, B. LÖHR, K. PEILSTÖCKER, R. PETERMANN, P. RILLING, M. RÖSCH, J. SCHADEBRODT, Dr. D. SCHOLLMAYER, Dr. M. SCHULTZ, D. SCHWÖPPE, T. WALTER, T. WITTIG
- Bibliothek: s. unter Institut für Anorganische Chemie und Analytische Chemie

### Institut für Physikalische Chemie

- Besucheranschrift: Welderweg 11-15
- Geschäftsführender Leiter:  
Univ.-Prof. Dr. M. SCHMIDT, Tel. 39-37 70
- Zentrale Verwaltung:  
Irene VON DZIEGIELEWSKI, Tel. 39-27 06,  
Fax 39-38 95
- Leiterin des Elektronenmikroskopischen Zentrums:  
Dr. Dr. I. G. VOIGT-MARTIN
- Universitätsprofessoren:  
Dr. T. BASCHÉ, Tel. 39-27 07,  
Sekretariat: Annemarie SCHMIDT, Tel. 39-40 30;  
Dr. H.-J. BUTT, Tel. 39-39 30, Fax 39-37 68  
Dr. E. W. FISCHER (beurlaubt), Tel. 39-23 28;  
Dr. R. KIRSTE, Tel. 39-26 06;  
Dr. W. LIPTAY (emeritiert), Tel. 39-32 80;  
Dr. A. MÜLLER, Tel. 39-23 82, Fax 39-40 82;  
Dr. H. SILLESCU, Tel. 39-22 89,  
Sekretariat: Katja WERNER, Tel. 39-32 25, Fax 39-55 30;  
Dr. M. SCHMIDT, Tel. 39-37 70,  
Sekretariat:  
Margitte FAUST, Tel. 39-37 69, Fax 39-29 70;  
Dr. G. V. SCHULZ (emeritiert), Tel. 39-31 38;  
Dr. B. A. WOLF, Tel. 39-24 91, Fax 39-46 40
- Theoretische Chemie:  
Dr. J. GAUSS, Tel. 39-37 36, Fax 39-37 68
- Hochschuldozent auf Lebenszeit:

- Prof. Dr. W. BAUMANN,  
Tel. 39-27 27, Fax 39-29 80
- Hochschuldozenten auf Zeit:  
Dr. E. BARTSCH, Tel. 39-24 90, Fax 39-41 96;  
Dr. C. HELM, Tel. 39-24 70, Fax 39-37 68
  - Wiss. Assistenten:  
Dr. G. DIEZEMANN, Tel. 39-24 89,  
Dr. G. HINZE, Tel. 39-24 89,  
Dr. U. KOLB,  
Dr. C. MÄHNER, Tel. 39-24 47,  
Dr. M. MASKOS, Tel. 39-41 90,  
Dr. A. MEWS, Tel. 39-29 82,  
Dr. W. SCHÄRTL, Tel. 39-41 90,  
Dr. Dr. I. G. VOIGT-MARTIN, Tel. 39-23 47
  - Wiss. Mitarbeiter:  
H. AHRENS, C. BARTH, Dr. K. BERGER, Dr. R. BÖHMER, K. BÜSCHER, M. BUTSCH, T. CHRIST, Dr. N. DETZER, A. DIEDERICH, R. DJALALI, A. DÖPPENSCHMIDT, A. DÖSS, B. DÜNGES, P. DZIEZOK, D. ECK, S. ECKE, T. ECKERT, A. EICH, O. EMMERICH, Dr. K. FISCHER, V. FRANZ, C. GRAF, T. HAASE, M. HARTENSTEIN, D. HELD, O. HEUN, R. HORST, N. HUGENBERG, T. JAHR, T. JÖRG, N. JUNGMANN, O. KIRCHER, F. KOBERLING, H. KOHTE, F. KULZER, H. KÖNIGSMANN, A. LÄSSIG, G. LINDENBLATT, S. LOSKE, A. LUTZ, R. MATSCHINER, H. MÜLLER, F. NEITZEL, Dr. F. PETZKE, Dr. C. OCHSENFELD, J. OTHEGRAVEN, C. PIES, M. PREUSS, O. RHEINGANS, C. ROOS, T. SCHERER, B. SCHMITT, Dr. J. SCHMITT, A. SCHNEIDER, M. SCHNELL, N. SCHULD, P. SIMON, A. STRACK, S. STRIOUK, A. TITZE, O. VINOGRADOVA, Dr. D. VOLLMER, I. WEBER, I. WELGE, A. WESEMANN, M. WINTERLICH, M. WÜNSCH, V. ZIEGLER
  - Bibliothek des Instituts für Physikalische Chemie: Welderweg 15, R 01 185, Tel. 39-33 03, Mo-Fr 8-12

### Institut für Biochemie

- Besucheranschrift:  
Becherweg 30, Fax 39-53 48,  
[ibc1950@mail.uni-mainz.de]
- Geschäftsführender Leiter:  
Univ.-Prof. Dr. Dr. h. c. F. FAHRENHOLZ, Tel. 39-58 33
- Sekretariat: Stefanie RESCH, Zi. 01 225,  
Tel. 39-58 33
- Universitätsprofessoren:  
Dr. Dr. h. c. F. FAHRENHOLZ, Tel. 39-58 33  
Sekretariat: Stefanie RESCH, Tel. 39-58 33;  
Dr. C. KOCH-BRANDT, Tel. 39-38 30,  
Sekretariat: Petra HOFFMANN, Tel. 39-58 39,

- Fax 39-51 38/58 93;  
Dr. K. DOSE, (emeritiert), Tel. 39-58 93/58 33,  
Dr. P. FLESCH (a.D.), Tel. 39-58 93
- Wiss. Mitarbeiter:  
A. ANDERS, M. BAIERSDÖRFER, M. BARTL, R. BARTZ, F. BENDER, D. BÖRGER, K. BURGER, C. BURO, Dr. Y.-J. CAO, S. GILBERT, Dr. G. GIMPL, PD Dr. G. KLOCK, Dr. E. KOJRO, S. LAMMICH, I. LAUER, J. MONDANI, PD Dr. T. NAWROTH, B. NEEB, R. PFEIFFER, Dr. R. POSTINA, Dr. S. RISI, PD Dr. H.-J. SCHÄFER, M. TRISCHLER, O. ULLRICH, C. WEINDEL, V. WIEGAND
  - Bibliothek des Instituts für Biochemie:  
Becherweg 30, R 01 215, Mo-Fr 8-12.30

### Abt. für Lehramtskandidaten der Chemie

(Wissenschaftliche Einrichtung mit eigener  
Leitung, ohne eigene Verwaltung)

- Besucheranschrift: Duesbergweg
- Geschäftsführender Leiter:  
Univ.-Prof. Dr. H. SINGER, Tel. 39-57 16
- Universitätsprofessoren:  
Dr. E. GEYER(a. D.), Tel. 39-23 72,  
Dr. R. KIRSTE, Tel. 39-26 06,  
Dr. M. REGGELIN, Tel. 39-58 73  
Dr. H. SINGER, Tel. 39-57 16
- Sekretariat: N. N., Tel. 39-58 98
- Wiss. Mitarbeiter:  
Dr. V. BÖHMER, K. DONSBACH, J. FLOHN,  
B. JUNKER, D. KLEIN, R. MILBRADT,  
R. SCHWARZBACH, M. VOGT
- Bibliothek der Abt. für Lehramtskandidaten der  
Chemie: Duesbergweg, R.L. 01-102, Mo-Fr 9-11  
über das Sekretariat

### Institut für Pharmazie

- Besucheranschrift:  
Staudingerweg 5, Fax 39-37 79  
<http://www.pharmazie.uni-mainz.de/>
- Geschäftsführender Leiter:  
Univ.-Prof. Dr. U. PINDUR, Tel. 39-57 06/57 37  
[pindur@mail.uni-mainz.de]
- Sekretariat der Geschäftsführung:  
Barbara KEMMETER, Tel. 39-57 06
- Sekretariat für studentische Angelegenheiten:  
Stefan HOPPE, Tel. 39-57 14,  
[hoppe@mail.uni-mainz.de]
- Universitätsprofessoren:  
Dr. G. DANNHARDT, Tel. 39-57 42,  
Fax 39-30 62,  
Sekretariat: Christine SCHUHMACHER,



Tel. 39-57 28;  
 Dr. B. EPE, Tel. 39-43 09, Fax 39-55 21  
 Dr. P. LANGGUTH, Tel. 39-57 46, Fax 39-50 21  
 Sekretariat: Ursula PATTBERG, Tel. 39-43 19;  
 Dr. U. PINDUR, Tel. 39-57 37, Fax 39-56 20;  
 Dr. J. STÖCKIGT, Tel. 39-57 51, Fax 39-37 52,  
 Sekretariat: Ilona ZIRBS, Tel. 39-43 22;  
 Dr. F. MOLL, (emeritiert), Tel 39-43 48  
 ■ Wiss. Mitarbeiter:  
 J. AREND, Dr. A. BRAUN, A. GOLDHAMMER,  
 Dr. M. GRUBERT, L. HAHN, K. HELL, M. JAN-

SEN, Dr. W. KIEFER, A. KOGGEL, B. KOHL, G. KRÄMER, Dr. T. LEMSTER, H. MAHLER, A. MAROTTO, A. MATTERN, K. MEYER, M. OFER, T. OHLIG, C. PERLICK, Dr. H.-J. SATTLER, J. SCHWEPPENHÄUSER, Dr. J. STRATMANN, D. WAGNER, Dr. H. WARZECHA, O. WILL

- Bibliothek des Instituts für Pharmazie:  
 Staudingerweg 5, R 00-162,  
 Mo-Do 9-16, Fr 9-14 in der Vorlesungszeit  
 Leiterin: Dr. A. BRAUN, Tel. 39-57 49

## Personalteil

Sprechstunden finden, sofern nicht anders angekündigt, im Anschluß an die Lehrveranstaltungen statt.

### Bedienstete der Universität

#### Universitätsprofessoren auf Lebenszeit

BASCHÉ, Thomas, Dr. rer. nat., *Physikalische Chemie*, Tel. 39-27 07, [thomas.basche@uni-mainz.de]. Privat: Draiser Str. 130b, 55128 Mainz  
 BEYERMANN, Klaus, Dr. rer. nat., Dr. h. c., Dr. h. c. (pensioniert), *Analytische Chemie*  
 BOCK, Rudolf, Dr. rer. nat. (a. D.), *Analytische Chemie*. Privat: Rabenkopfstr. 2, 79102 Freiburg/Br.  
 BUTT, Hans-Jürgen, Dr. phil. nat., *Physikalische Chemie*, Tel. 39-39 30, [butt@wintermute.chemie.uni-mainz.de]. Privat: Obergasse 26 b, 61203 Reichelsheim, Tel. (060 35) 8 91 90  
 DANNHARDT, Gerd, Dr. rer. nat., *Pharmazeutische Chemie*, Tel. 39-57 42. Privat: Ruhestr. 17, 55127 Mainz  
 DENSCHLAG, Johannes Otto, Dr. rer. nat., *Kernchemie*, Tel. 39-58 81, [denschlag@vkcmzd.chemie.uni-mainz.de]. Privat: Höhenweg 30, 55268 Nieder-Olm, Tel./Fax (0 61 36) 4 43 03  
 DOSE, Klaus, (emeritiert), Dr. phil. nat., *Biochemie*, Tel. 39-58 93/58 33, [dose@goofy.zdv.uni-mainz.de], Sprechstd. n. V. Privat: Sunsweilerstraße 33, 55299 Nackenheim, Tel. (061 35) 9501 35  
 EPE, Bernd, Dr. rer. nat., *Pharmakologie und Toxikologie für Pharmazeuten*, Tel. 39-43 09, [epe@goofy.zdv.uni-mainz.de]. Privat: Im Brühl 2, 55218 Ingelheim, Tel. (0 61 32) 4 05 86  
 FAHRENHOLZ, Falk, Dr. phil. nat., Dr. h. c., *Biochemie*, Tel. 39-58 33  
 FLESCHE, Peter, Dr. rer. nat. (a. D.), *Biochemie*, Tel. 39-58 93. Privat: Maler-Becker-Straße 5, 55124 Mainz, Tel. 4 57 59  
 GATTOW, Gerhard, Dr. rer. nat. (emeritiert), *Anorganische Chemie*, Tel. 39-58 76, Sprechstd. n.

V. Privat: An der Lehnweide 45, 55299 Nackenheim, Tel. (0 61 35) 13 28

GAUSS, Jürgen, Dr. rer. nat., *Theoretische Chemie*, Bau J, Tel. 39-37 36. Privat: Röderbergweg 40, 60314 Frankfurt, Tel. (0 69) 49 22 06

GEYER, Ekkehard, Dr. rer. nat. (a. D.), *Organische Chemie und Theoretische Organische Chemie*, Tel. 39-23 72, Sprechstd. Di, Do 11-12 (Institut). Privat: Traminer Weg 8, 55296 Gau-Bischofsheim, Tel. (0 61 35) 40 38

GÜTLICH, Philipp, Dr. Ing., *Anorganische und Analytische Chemie*, Tel. 39-23 73, [guetlich@vacmza.chemie.uni-mainz.de], Sprechstd. n. V. Privat: Georg-Büchner-Str. 9, 64380 Roßdorf, Tel. (0 61 54) 8 13 73

HEUMANN, Klaus, Dr. Ing., *Analytische Chemie*, Tel. 39-58 82. Privat: Lange Schneise 5, 64673 Zwingenberg, Tel. (0 62 51) 78 76 37

HERRMANN, Günter, Dr. rer. nat. (emeritiert), *Kernchemie*, Tel. 39-58 52. Privat: Kehlweg 74, 55124 Mainz, Tel. 47 28 99

HORNER, Leopold, Dr. phil. nat. (emeritiert), *Organische Chemie und Biochemie*, Tel. 39-22 72. Privat: Alfred-Mumbächer-Str. 17, 55128 Mainz, Tel. 3 44 38

KIRSTE, Rudolf, Dr. rer. nat., *Physikalische Chemie*, Bau J/U1 126, Tel. 39-26 06. Privat: Hengelstr. 5, 55122 Mainz, Tel. 32 02 98

KOCH-BRANDT, Claudia, Dr. phil. nat., *Biochemie*, Tel. 39-38 30, Sprechstd. n. d. Vorlesung oder n. V.

KRATZ, Jens Volker, Dr. rer. nat., *Kernchemie*, Tel. 39-57 04, [jvkratz@vkcmzd.chemie.uni-mainz.de]. Privat: Lion Feuchtwanger-Straße 55, 55129 Mainz, Tel. 50 43 30

- KUNZ, Horst, Dr. rer. nat., *Organische Chemie*, Tel. 39-23 34. Privat: Gemeindehohl 50, 55127 Mainz, Tel. 47 65 82
- LANGGUTH, Peter, Dr. phil. nat., *Pharmazeutische Technologie*, Tel. 39-57 46, [langguth@mail.uni-mainz.de]. Privat: Grebenstr. 11, 55116 Mainz, Tel. 22 62 25
- LIPTAY, Wolfgang, Dr. rer. nat., (emeritiert), *Physikalische Chemie*, Tel. 39-32 80, Sprechstd. n. V. Privat: Käferweg 3, 55128 Mainz, Tel. 36 42 00, Fax. 36 42 50
- MEIER, Herbert, Dr. rer. nat., *Organische Chemie*, Tel. 39-26 05. Privat: Burgunder Str. 18, 55270 Zornheim, Tel. (0 61 36) 4 38 26
- MOLL, Friedrich, Dr. rer. nat., (emeritiert), *Pharmazeutische Technologie*, Tel. 39-43 48, [moll@mzdmza.zdv.uni-mainz.de]. Privat: Kirschblütenweg 14, 55127 Mainz, Tel. 47 71 38
- NEEB, Rolf, Dr. rer. nat. (a.D.), *Anorganische und Analytische Chemie*. Privat: Carl-Orff-Str. 2, 55127 Mainz, Tel. 47 69 83
- OKUDA, Jun, Dr. rer. nat., *Anorganische Chemie*, Tel. 39-37 37, [okuda@mail.uni-mainz.de]
- PINDUR, Ulf, Dr. rer. nat., *Pharmazeutische Chemie*, Tel. 39-57 37/57 05, [pindur@mail.uni-mainz.de]. Privat: Dahlienweg 20, 55126 Mainz, Tel. 47 62 45
- REGGELIN, Michael, Dr. rer. nat., *Organische Chemie*, Tel. 39-58 73. Privat: Oststr. 8, 65589 Hadamar, Tel. (0 64 33) 20 26
- RINGSORF, Helmut, Dr. rer. nat. (emeritiert), *Makromolekulare und Organische Chemie*, Tel. 39-24 02. Privat: Kehlweg 41, 55124 Mainz, Tel. 47 28 84
- RITTER, Helmut, Dr. rer. nat., *Organische Chemie*, Tel. 39-54 71, [ritter@mail.uni-mainz.de]. Privat: c/o M. u. R. Karr, Auf den Erlen 42, 65207 Wiesbaden
- RÖSCH, Frank, Dr. rer. nat., *Kernchemie*, Tel. 39-53 02, [roesch@vkcmzd.chemie.uni-mainz.de]. Privat: K.-Schumacher-Str. 22, 55270 Zornheim, Tel. (0 61 36) 4 44 07
- SCHMIDT, Manfred, Dr. rer. nat., *Physikalische Chemie*, Bau J, Tel. 39-37 70, [mschmidt@mail.uni-mainz.de]. Privat: Im Mittelweg 51, 55294 Bodenheim, Tel. (0 61 35) 83 88
- SCHULZ, Günter Victor, Dr. phil., Dr. h. c. mult. (emeritiert), *Physikalische Chemie*, Tel. 39-31 38. Privat: Niklas-Vogt-Straße 22, 55131 Mainz, Tel. 8 26 33
- SCHULZ, Rolf Christian, Dr. rer. nat. (emeritiert), *Organische und Makromolekulare Chemie*, Bau 1251/00-220, Tel. 39-23 55. Privat: Zedernweg 21, 55128 Mainz, Tel. 36 69 92
- SILLESCU, Hans, Dr. phil. nat., *Physikalische Chemie*, Bau M-Haupt/01 182, Tel. 39-22 89. Privat: Carl-Orff-Straße 53, 55127 Mainz, Tel. 47 71 64
- SINGER, Hellmut, Dr. rer. nat., *Anorganische Chemie*, Abt. für Lehramtskandidaten der Chemie, Tel. 39-57 16, Sprechstd. tägl. n. V. Privat: Mühlthalstraße 18, 55126 Mainz, Tel. 47 11 02
- STÖCKIGT, Joachim, Dr. rer. nat., *Pharmazeutische Biologie*, Tel. 39-57 51. Privat: Königsberger Straße 74a, 55268 Nieder-Olm
- STOPP, Klaus, Dr. rer. nat. (a.D.), *Pharmazeutische Biologie*. Privat: Draiser Str. 108, 55128 Mainz, Tel. 3 44 66
- TREMEL, Wolfgang, Dr. rer. nat., *Anorganische Chemie u. Analytische Chemie*, Inst. für Anorganische Chemie u. Analytische Chemie, Tel. 39-51 35, [tremel@indigotrem.chemie.uni-mainz.de].
- UNGER, Klaus, Dr.-Ing., *Anorganische Chemie und Analytische Chemie*, Tel. 39-57 45, [unger@ak-unger.uni-mainz.de].
- VOGT, Walter, Dr. rer. nat., *Organische Chemie und Makromolekulare Chemie*, Tel. 39-23 56, Sprechstd. tägl. im Institut. Privat: Pfingstbornstr. 93, 65207 Wiesbaden, Tel. (0 61 22) 1 24 91
- WOLF, Bernhard A., Dr. phil., *Physikalische Chemie*, Tel. 39-24 91, [bernhard.wolf@uni-mainz.de]. Privat: Fontanestraße 84, 55127 Mainz, Tel. 7 23 92

### Außerplanmäßiger Professor

- MÜLLER, Axel, Prof., Dr. rer. nat., Akad. Direktor, Institut für Physikalische Chemie, Tel. 39-23 82, Fax 39-40 82, [am@aak.chemie.uni-mainz.de]. Privat: Kapellenstraße 91, 65193 Wiesbaden, Tel. (06 11) 52 57 89

### Hochschuldozenten auf Lebenszeit

- BAUMANN, Wolfram, Dr. rer. nat., Prof., Institut für Physikalische Chemie, Tel. 39-27 27. Privat: Am Rathaus 10, 55116 Mainz, Tel. 23 12 07
- DRÄGER, Martin, Dr. rer. nat., Prof, Institut für Anorganische Chemie und Analytische Chemie, Tel. 39-57 57, [draeger@mzdmza.zdv.uni-mainz.de], in der vorlesungsfreien Zeit: [martind@deakin.edu.au]. Privat: Platanenstraße 32, 65474 Bischofsheim, Tel. (0 61 44) 81 67
- KRATZ, Karl-Ludwig, Dr. rer. nat., Prof., Institut für Kernchemie, Tel. 39-58 92, [klkratz@

vkcmzd.chemie.uni-mainz.de]. Privat: Waldstraße 2, 65817 Eppstein, Tel. (0 61 98) 72 79

### Hochschuldozenten auf Zeit

BARTSCH, Eckhard, Dr. rer. nat., Institut für Physikalische Chemie, Bau L-Ost/00 254, Tel. 39-24 90, [bartsch@aak.chemie.uni-mainz.de]. Privat: Eibenweg 15, 55128 Mainz, Tel. 36 29 05

RÜCK-BRAUN, Karola, Dr. rer. nat., Institut für Organische Chemie, Tel. 39-24 17

TUCZEK, Felix, Dr. rer. nat., Institut für Anorganische Chemie und Analytische Chemie, Tel. 39-32 04, [tuczek@vacmza.chemie.uni-mainz.de]. Privat: Albert-Einstein-Straße 3, 55122 Mainz

### Wissenschaftliche Assistenten

BROCKMANN, Jörg, Dr. rer. nat., Institut für Kernchemie, Tel. 39-53 18, [brockmann@vkcmzd.chemie.uni-mainz.de]. Privat: An der Oberhecke 30, 55270 Sörgerloch, Tel. (0 61 36) 92 49 29

DEPERT, Heiner, Dr. rer. nat., Institut für Organische Chemie, Tel. 39-21 11

DIEZEMANN, Gregor, Dr. rer. nat., Institut für Physikalische Chemie, Bau L-Ost/00 263, Tel. 39-24 89. Privat: Jakob-Welder-Weg 2, 55128 Mainz, Tel. 3 52 90

FELSER, Claudia, Dr. rer. nat., Institut für Anorganische Chemie und Analytische Chemie, Tel. 39-39 20.

KOLB, Ute, Dr. rer. nat., Institut für Physikalische Chemie, Tel. 39-41 54

MASKOS, Michael, Dr. rer. nat., Institut für Physikalische Chemie, Tel. 39-41 90. Privat: Mainzer Str. 19, 55127 Mainz, Tel. (0 61 35) 42 16

MEWS, Alf, Dr. rer. nat., Institut für Physikalische Chemie, Tel. 39-29 82, [alf.mews@uni-mainz.de]. Privat: Hauptstr. 27, 55120 Mainz, Tel. 62 51 62

HINZE, Gerald, Dr. rer. nat., Institut für Physikalische Chemie, Bau L-Ost/00 263, Tel. 39-24 89. Privat: Yorkstraße 2, 65195 Wiesbaden, Tel. (06 11) 40 37 65

PFEIFER-FUKUMURA, Ursula, Dr. rer. nat., Institut für Anorganische Chemie und Analytische Chemie, Tel. 39-53 65

SCHÄRTL, Wolfgang, Dr. rer. nat., Inst. für Physikalische Chemie, Tel. 39-41 90. Privat: Am Sportfeld 6, 55294 Bodenheim, Tel. (0 61 35) 42 16

SELLERGREN, Börje, Dr. rer. nat., Inst. für Anorganische Chemie und Analytische Chemie, Tel. 39-57 22, [borje@ak-unger.chemie.uni-mainz.de]

SPANIOL, Thomas, Dr. rer. nat., Inst. für Anorganische Chemie und Analytische Chemie, Tel. 39-39 18, [spaniol@mail.uni-mainz.de]

### Wissenschaftliche Mitarbeiter

AHRENS, Heiko, Dipl.-Phys., Institut für Physikalische Chemie, Tel. 39-29 65

ALLEF, Petra, Dipl.-Chem., Institut für Organische Chemie, Tel. 39-22 88

ANDERS, A., Institut für Biochemie

ANTONY-MAYER, Christine, Dr. rer. nat., Wiss. Ang., Institut für Organische Chemie, Tel. 39-23 50

APEL, Christof, Dipl.-Chem., Institut für Anorganische und Analytische Chemie, Tel. 17-33 61

AREND, Joachim, Apotheker, Inst. für Pharmazie, Tel. 39-41 16

BARTH, Claudia, Dipl.-Chem., Institut für Physikalische Chemie, Bau K/01-132, Tel. 39-24 48

BARTL, Manfred, Dipl.-Chem., Institut für Biochemie, Tel. 39-57 18, [mbartl@mzdmza.zdv.uni-mainz.de]

BARTZ, René, Institut für Biochemie, Tel. 39-51 49, [bartr000@mail.uni-mainz.de]

BENDER, Frank, Dipl.-Ing., Institut für Biochemie. Privat: Thomas-Mann-Str. 517, 55122 Mainz

BERGER, Knut, Dr. rer. nat., Institut für Physikalische Chemie, Tel. 39-24 93. Privat: Untere Goldbergstraße 11, 55268 Nieder-Olm, Tel. (0 61 36) 4 45 80

BÖHMER, Roland, Dr. rer. nat., Institut für Physikalische Chemie, Tel. 39-25 36, [bohmer@aak.chemie.uni-mainz.de]. Privat: An der Markthalle 3, 55127 Mainz, Tel. 47 05 47

BÖHMER, Volker, Dr. rer. nat., Akad. Dir., Abt. für Lehramtskandidaten der Chemie., Tel. 39-23 19, [vböhmer@mzdmza.zdv.uni-mainz.de]. Privat: Krokusweg 10, 55126 Mainz, Tel. 47 39 77

BÖRGER, D., Institut für Biochemie

BRAUN, Anneliese, Dr. rer. nat., Akad. Oberrat, Apothekerin, Inst. für Pharmazie, Tel. 39-57 49

BREHM, Isabella, Dipl.-Chem., Institut für Organische Chemie, Tel. 39-44 46

BRENNER, Armin, Dr. rer. nat., Inst. für Anorganische Chemie und Analytische Chemie, Tel. 39-33 60

BÜSCHER, Karsten, Dipl.-Phys., Institut für Physikalische Chemie, Tel. 39-37 73

BURGER, Katja, Institut für Biochemie. Privat: Eduard-David-Str. 8, 55122 Mainz

BUSSE, Stefan, Dipl.-Chem., Institut für Kernchemie, Tel. 39-57 01, [busse@vkcmzd.chemie.uni-mainz.de]. Privat: Draiserstr. 118, 55128 Mainz

- BURO, Corinna, Institut für Biochemie, Tel. 39-57 02
- BUTSCH, Michael, Dipl.-Chem., Institut für Physikalische Chemie, Bau L-Ost/00 254, Tel. 39-24 90
- CAO, Yong-Jiang, Dr., Institut für Biochemie. Privat: Martinsstr. 32B, 55122 Mainz
- CHRIST, Thomas, Dipl.-Chem., Institut für Physikalische Chemie, Tel. 39-27 09, [thomas.christ@uni-mainz.de]
- DEMUTH, Natascha, Dipl.-Chem., Inst. für Anorganische Chemie und Analytische Chemie, Tel. 39-57 21
- DETZER, Norbert, Dr. rer. nat., Akad. Direktor, Inst. für Physikalische Chemie, Tel. 39-27 08. Privat: Schwedenstr. 3, 55128 Mainz, Tel. 36 20 87
- DIEMER, Jürgen, Dipl.-Chem., Inst. für Anorganische Chemie und Analytische Chemie, Tel. 39-53 55
- DIETZ, Johann, Dr. rer. nat., Akad. Direktor, Institut für Anorganische Chemie und Analytische Chemie, Tel. 39-21 96. Privat: Fasanenstraße 2, 55270 Zornheim
- DJALALI, Ramin, Institut für Physikalische Chemie, Tel. 39-31 49
- DÖHREN, Norwin von, Dipl.-Chem., Institut für Anorganische Chemie und Analytische Chemie, Tel. 39-58 77
- DÖPPENSCHMIDT, Astrid, Institut für Physikalische Chemie, Tel. 39-24 47
- DÖSS, Axel, Dipl.-Chem., Institut für Physikalische Chemie, Tel. 39-41 99.
- DOMS, Gerhard, Dr. rer. nat., Wiss. Ang., Institut für Organische Chemie, Tel. 39-57 13. Privat: Schaftriebweg 6, 55131 Mainz
- DONSBACH, Kai, Dipl.-Chem., Abteilung für Lehramtskandidaten der Chemie
- DÜNGES, Bastian, Dipl.-Chem., Institut für Physikalische Chemie, Bau J/U1 122, Tel. 39-57 31/23 30. Privat: Prunkgasse 81, 55126 Mainz, Tel. 47 52 93
- DZIEZOK, Peter, Dipl.-Chem., Inst. für Physikalische Chemie, Tel. 39-23 40
- EBERHARDT, Klaus, Dr. rer. nat., Akad. Oberrat, Institut für Kernchemie, Tel. 39-58 46, [eberhardt@vkcmzd.chemie.uni-mainz.de]. Privat: Alfred-Döblin-Str. 33, 55129 Mainz, Tel. 99 58 49
- ECK, Dirk, Dipl.-Phys., Institut für Physikalische Chemie, Tel. 39-37 73
- ECKE, Stefan, Institut für Physikalische Chemie, Tel. 39-24 47
- ECKELT, John, Dipl.-Chem., Institut für Physikalische Chemie, Tel. 39-46 39
- ECKERT, Thomas, Dipl. Chem, Institut für Physikalische Chemie, Tel. 39-24 90
- EICH, Andreas, Dipl.-Chem., Institut für Physikalische Chemie, Bau K 01/131, Tel. 39-41 98
- EMMERICH, Olaf, Dipl.-Chem., Inst. für Physikalische Chemie, Tel. 39-23 40. Privat: Rheinallee 85, 55118 Mainz, Tel. 67 32 72
- ENSLING, Jürgen, Dr.-Ing., Institut für Anorganische Chemie und Analytische Chemie, Tel. 39-27 03. Privat: Riedeselstr. 12, 64283 Darmstadt, Tel. (0 61 51) 2 38 90
- ESSMANN, Ralf Robert, Dr. rer. nat. Akad. Rat., Dekanat Chemie und Pharmazie, Tel. 39-59 96. Privat: Kirchstr. 28a, 55278 Ludwigshöhe, Tel. (0 62 49) 9 39 72
- FETTEN, Michael, Dipl.-Chem., Institut für Organische Chemie, Tel. 39-44 46
- FISCHER, Karl, Dr. rer. nat., Akad. Oberrat, Institut für Physikalische Chemie, Tel. 39-29 82. Privat: Am Fort Gonsenheim 49a, 55122 Mainz, Tel. 3 11 78
- FOLLMANN, Markus, Dipl.-Chem., Institut für Organische Chemie, Tel. 39-44 45
- FLOHN, Jochen, Abt. für Lehramtskandidaten der Chemie, Tel. 39-53 26
- FRANZ, Volker, Dipl.-Phys., Institut für Physikalische Chemie, Tel. 39-24 47
- GEROLD, Jürgen, Dipl.-Chem., Instiut für Organische Chemie, Tel. 39-44 46
- GIECK, Christine, Dipl.-Ing., Institut für Anorganische Chemie und Analytische Chemie, Tel. 39-44 17
- GILBERT, Sandra, Institut für Biochemie. Privat: Eduard-David-Str. 8, 55112 Mainz
- GIMPL, Gerald, Dr., Institut für Biochemie. Privat: Drechslerweg 20, 55128 Mainz
- GOLDHAMMER, Annette, Dipl.-Chem., Institut für Pharmazie, Tel. 39-34 34
- GRAF, Christina, Dipl.-Chem., Institut für Physikalische Chemie, Tel. 39-34 39
- GRUBERT, Meinhard, Dr. rer. nat., Akad. Direktor, Institut für Pharmazie, Tel. 39-57 52
- HAASE, Tanja, Dipl.-Chem., Inst. für Physikalische Chemie, Bau K/01-126, Tel. 39-31 18
- HAHN, Linda, Apothekerin, Institut für Pharmazie, Tel. 39-42 36
- HANOLD, Norbert, Dr. rer. nat., Institut für Organische Chemie, Tel. 39-44 46/43 81. Privat: Kleine Dresdner Straße 2, 65232 Taunusstein
- HARTENSTEIN, Markus, Dipl.-Chem., Institut für Physikalische Chemie, Tel. 39-23 80, [mh@aak.chemie.uni-mainz.de]
- HEINENBERG, Michael, Dipl.-Chem., Institut für Organische Chemie, Tel. 39-53 57

- HELD, Daniela, Dipl.-Chem., Institut für Physikalische Chemie, Tel. 39-37 09, [dh@aak.chemie.uni-mainz.de]
- HELL, Katja, Apothekerin, Institut für Pharmazie, Tel. 39-43 82
- HERZNER, Holger, Dipl.-Chem., Institut für Organische Chemie, Tel. 39-53 56
- HEUN, Oliver, Dipl.-Chem., Institut für Physikalische Chemie, Tel. 39-37 34
- HÖFER, Andreas, Dipl.-Chem., Institut für Anorganische und Analytische Chemie, Tel. 39-32 22
- HOFMEISTER, Armin, Dipl.-Chem., Institut für Organische Chemie, Tel. 39-22 88
- HOLST, Hans Christof, Dipl.-Chem., Inst. für Organische Chemie, Tel. 39-44 46
- HORST, Roland, Dr. rer. nat., Institut für Physikalische Chemie, Bau K 01/115, Tel. 39-46 39
- HUGENBERG, Norbert, Dipl.-Chem., Institut für Physikalische Chemie, Tel. 39-23 40
- JAHR, Thilo, Dipl.-Chem., Institut für Physikalische Chemie, Tel. 39-33 02
- JANSEN, Michaela, Apothekerin, Institut für Pharmazie, Tel. 39-34 08
- JÖRG, Thomas, Dipl.-Chem., Institut für Physikalische Chemie, Tel. 39-57 33
- JUNGSMANN, Nadja, Dipl.-Chem., Institut für Physikalische Chemie, Tel. 39-31 49
- JUNKER, Bernd, Abt. für Lehramtskandidaten der Chemie, Tel. 39-52 55
- KELLER, Horst, Dr. rer. nat., Institut für Kernchemie, Tel. 39-52 35, [keller@vkcmzd.chemie.uni-mainz.de]. Privat: Essenheimer Str. 5, 55128 Mainz, Tel. 36 32 34
- KIEFER, Werner, Dr. rer. nat., Akad. Oberrat, Apotheker, Institut für Pharmazie, Tel. 39-30 61
- KIEL, Gertrud, Dr. rer. nat., Akad. Direktorin, Institut für Anorganische Chemie und Analytische Chemie, Tel. 39-58 89, [kiel@mail.uni-mainz.de]. Privat: Johann-Hinrich-Wichern-Straße, 55218 Ingelheim, Tel. (0 61 32) 89 77 64
- KIRCHER, Oliver, Dipl.-Phys., Institut für Physikalische Chemie, Tel. 39-41 99
- KIM, Soungkyoo, Dipl.-Chem., Institut für Organische Chemie, Tel. 39-21 11
- KLABUNDE, Thomas, Dipl.-Chem., Institut für Organische Chemie, Tel. 39-53 57
- KLEIN, Dagmar, Abt. für Lehramtskandidaten der Chemie, Tel. 39-57 07
- KLEINHENN, Thomas, Dipl.-Chem., Institut für Anorganische und Analytische Chemie, Tel. 39-53 31
- KLOCK, Gerd, Dr. Ing., PD, Institut für Biochemie, Tel. 39-53 52, [klock@mail.uni-mainz.de]. Privat: Schillerstr. 38, 55257 Budenheim
- KOBERLING, Felix, Dipl.-Chem., Institut für Physikalische Chemie, Tel. 39-27 09, [felix.koberling@uni-mainz.de]. Privat: Draiserstr. 136 A, 55128 Mainz, Tel. 33 55 12
- KOGGEL, Annette, Apothekerin, Institut für Pharmazie, Tel. 39-43 43
- KOHL, Beate, Apothekerin, Institut für Pharmazie, Tel. 39-34 08
- KÖNIG, Peter, Dipl.-Chem., Inst. für Anorganische Chemie u. Analytische Chemie, Tel. 39-56 12
- KÖNIGSMANN, Herbert, Dipl.-Chem., Inst. für Physikalische Chemie, Tel. 39-23 80, [hk@aak.chemie.uni-mainz.de]
- KOJRO, Elzbieta, Dr., Institut für Biochemie. Privat: Weintorstr. 36, 55116 Mainz
- KOLSHORN, Heinz, Dipl.-Chem., Institut für Organische Chemie, Tel. 39-43 81. Privat: Eibenweg 11, 55128 Mainz
- KOHITE, Hans, Institut für Physikalische Chemie, Tel. 39-31 48
- KRÄMER, Godehard, Apotheker, Institut für Pharmazie, Tel. 39-57 36
- KRYSTEK, Petra, Dipl.-Chem., Institut für Anorganische Chemie und Analytische Chemie, Tel. 39-33 68
- KSENOFONTOV, Vadim, Dr. rer. nat., Institut für Anorganische Chemie und Analytische Chemie, Tel. 39-38 99
- KULZER, Florian, Dipl.-Chem., Institut für Physikalische Chemie, Tel. 39-27 09, [florian.kulzer@uni-mainz.de]
- LANG, Olaf, Dipl.-Chem., Institut für Anorganische Chemie und Analytische Chemie, Tel. 39-46 98.
- LÄSSIG, Antje, Dipl.-Chem., Inst. für Physikalische Chemie, Tel. 39-23 40
- LAMMICH, Sven, Inst. für Biochemie. Privat: Draiser Str. 8, 55128 Mainz
- LAUER, I., Dipl.-Chem., Inst. für Biochemie, Tel. 39-31 37, [ilauer@mzdmza.zdv.uni-mainz.de]
- LEHMANN, Matthias, Dipl.-Chem., Institut für Organische Chemie, Tel. 39-44 40
- LEHNEN, Bernd Rainer, Dr. rer. nat., Wiss. Ang., Lehrlab. für Chemielaboranten, Tel. 39-26 10. Privat: Wilhelmstr. 7, 65388 Schlangenbad
- LEMSTER, Thomas, Dr. rer. nat., Institut für Pharmazie, Tel. 39-43 52
- LINDENBLATT, Gudrun, Dipl.-Chem., Institut für Physikalische Chemie, Tel. 39-23 40
- LIPPITZ, Markus, Dipl.-Phys., Institut für Physikalische Chemie, Tel. 39-27 09

- LÖHR, Birgit, Dipl.-Chem., Institut für Organische Chemie, Tel. 39-53 94
- LÖKEN, Sandra, Dipl.-Chem., Inst. für Anorganische Chemie u. Analytische Chemie, Tel. 39-44 17
- LOSKE, Stefan, Dipl.-Chem., Institut für Physikalische Chemie, Tel. 39-31 18
- LUTZ, Andreas, Institut für Physikalische Chemie, Bau K 01/132, Tel. 39-24 48
- MAAS, Steffen, Dipl.-Chem., Inst. für Organische Chemie, Tel. 39-21 03
- MAHLER, Hans-Christian, Apotheker, Inst. für Pharmazie, Tel. 39-56 51
- MAROTTO, Annalisa, Apothekerin, Institut für Pharmazie, Tel. 39-43 03
- MATHIASCH, Bernd, Dr. rer. nat., Akad. Oberrat, Institut für Anorganische Chemie und Analytische Chemie, Tel. 39-58 85. Privat: Rilkeallee 161, 55127 Mainz, Tel. 7 19 38
- MATSCHINER, Ralf, Dipl.-Phys., Institut für Physikalische Chemie, Tel. 39-43 13
- MATTERN, Andreas, Apotheker, Institut für Pharmazie, Tel. 39-34 08/56 01
- MEYER, Kerstin, Apothekerin, Institut für Pharmazie, Tel. 39-43 46
- MILBRADT, Robert, Abt. für Lehramtskandidaten der Chemie, Tel. 39-52 57
- MONDANI, Jürgen, Institut für Biochemie, Tel. 39-58 37
- MÜLLER, Henning, Institut für Physikalische Chemie, Tel. 39-24 47
- NAWROTH, Thomas, PD Dr. rer. nat., Institut für Biochemie, Tel. 39-57 02, [nawroth@mail.uni-mainz.de]. Privat: Obere Grabenstraße 34, 55450 Langenlonsheim, Tel. (0 67 04) 8 66
- NEEB, Bernd, Institut für Biochemie, Tel. 39-53 52
- NEITZEL, Frank, Dipl.-Chem., Institut für Physikalische Chemie, Tel. 39-43 12. Privat: Im Münchfeld 27, 55122 Mainz
- NEUHAUSEN, Jörg, Dr. rer. nat., Institut für Anorganische Chemie und Analytische Chemie, Tel. 39-39 20
- OCHSENFELD, Christian, Dr. rer. nat., Institut für Physikalische Chemie, Tel. 39-37 34
- OFER, Monika, Apothekerin, Institut für Pharmazie, Tel. 39-43 11
- OHLIG, Tanja, Apothekerin, Institut für Pharmazie, Tel. 39-43 11
- OTHEGRAVEN, Jens, Dipl.-Chem., Institut für Physikalische Chemie, Tel. 39-26 34
- PETERMANN, Ralf, Dipl.-Chem., Institut für Organische Chemie, Tel. 39-21 11
- PEILSTÖCKER, Karen, Dipl.-Chem., Institut für Organische Chemie, Tel. 39-53 56
- PERLICK, Christian, Dipl.-Chem., Institut für Pharmazie, Tel. 39-57 38
- PETZKE, Frank, Dr. rer. nat., Institut für Physikalische Chemie, Tel. 39-28 72, [petzke@mail.uni-mainz.de]. Privat: Sertoriusring 30, 55126 Mainz, Tel. 47 13 39
- PFEIFFER, Roland, Institut für Biochemie. Privat: Darmstädter Landstr. 324, 60598 Frankfurt/M.
- PIES, Carsten, Dipl.-Chem., Inst. für Physikalische Chemie, Tel. 39-24 90
- POSTINA, Rolf, Dr., Inst. für Biochemie. Privat: Jahnstr. 16, 64380 Roßdorf
- PREUSS, Markus, Institut für Physikalische Chemie, Tel. 39-24 47
- RAITERI, Roberto, Dr., Dipl.-Ing., Institut für Physikalische Chemie, Tel. 39-24 47
- REIHMANN, Matthias, Dipl.-Chem., Institut für Organische Chemie, Tel. 39-53 57
- RHEINGANS, Oliver, Dipl.-Chem., Institut für Physikalische Chemie, Tel. 39-23 40
- RILLING, Peter, Dipl.-Chem., Institut für Organische Chemie, Tel. 39-54 61
- RISI, Sergio, Dr. phil. nat., Institut für Biochemie, Tel. 39-57 19, [srisi@mail.uni-mainz.de]. Privat: Am Gonsenheimer Spieß 16, 55122 Mainz, Tel. 38 16 08
- ROOS, Christopher, Dipl.-Chem., Institut für Physikalische Chemie, Tel. 39-23 40. Privat: Kleine Hohl 70, 55263 Wackernheim, Tel. (0 61 32) 65 89 70
- RÖSCH, Markus, Dipl.-Chem., Institut für Organische Chemie, Tel. 39-44 32
- SATTLER, Hans-Joachim, Dr. rer. nat., Akad. Oberrat, Institut für Pharmazie, Tel. 39-57 29
- SCHADEBRODT, Jens, Dipl.-Chem., Institut für Organische Chemie, Tel. 39-44 31
- SCHÄFER, Hans-Jochen, PD Dr. phil. nat., Institut für Biochemie, Tel. 39-57 20, [jschaeff@mail.uni-mainz.de]. Privat: Rumpfenheimer Schloßgasse 19, 63075 Offenbach am Main, Tel. (0 69) 86 89 49
- SCHEDLBAUER, Oliver, Dipl.-Chem., Institut für Anorganische Chemie und Analytische Chemie, Tel. 39-33 68
- SCHERER, Thorsten, Dipl.-Chem., Institut für Physikalische Chemie, Tel. 39-26 34
- SCHLEIS, Thomas, Dipl.-Chem., Institut für Anorganische und Analytische Chemie, Tel. 39-44 37
- SCHLÖSSER, Dietmar, Dipl.-Chem., Institut für Kernchemie, Tel. 39-58 78, [schloesser@vkcmzd.chemie.uni-mainz.de]. Privat: Mainzer Str. 38, 55270 Sörrenloch

- SCHMITT, Bardo, Dipl.-Chem., Inst. für Physikalische Chemie, Tel. 39-23 80, [hsch@aak.chemie.uni-mainz.de]
- SCHMITT, Johannes, Dr., Inst. für Physikalische Chemie, Tel. 39-37 73
- SCHNEIDER, Anja, Dr. rer. nat., Inst. für Physikalische Chemie, Bau K/01 132, Tel. 39-24 48
- SCHNELL, Matthias, Privat: Generaloberst-Beck-Str. 3, 55129 Mainz, Tel. 57 44 64
- SCHOLLMEYER, Dieter, Dr. rer. nat., Institut für Organische Chemie, Tel. 39-53 20/54 69
- SCHULD, Norbert, Dipl.-Chem., Institut für Physikalische Chemie, Bau K 01/131, Tel. 39-41 98
- SCHULTZ, Michael, Dr. rer. nat., Dipl.-Chem., Institut für Organische Chemie, Tel. 39-53 56
- SCHWARZBACH, Ralf, Dipl.-Chem., Abt. für Lehramtskandidaten der Chemie, Tel. 39-57 07. Privat: Rüsselsheimer Allee 17, 55130 Mainz
- SCHWEPPEHÄUSER, Johannes, Apotheker, Institut für Pharmazie, Tel. 39-42 36
- SIMON, Peter, Institut für Physikalische Chemie, Tel. 39-23 80, [ps@aak.chemie.uni-mainz.de]
- SKRIPKO, Tanja, Dipl.-Chem., Institut für Organische Chemie, Tel. 39-44 32
- SPIERING, Hartmut, Dr. rer. nat., Institut für Anorganische Chemie und Analytische Chemie, Tel. 39-27 03. Privat: Am Damsberg 86, 55130 Mainz, Tel. 8 78 25
- STRACK, Adrian, Dipl.-Chem., Institut für Physikalische Chemie, Tel. 39-23 40
- STRATMANN, Jörg, Dr. rer. nat., Institut für Pharmazie, Tel. 39-57 27, [stratman@mail.uni-mainz.de]
- STRIOUK, Sergej, Dipl.-Chem., Institut für Physikalische Chemie, Bau K 01/131, Tel. 39-41 98
- STRUB, Erik, Dipl.-Chem., Institut für Kernchemie, Tel. 39-53 12, [strub@vkcmzd.chemie.uni-mainz.de]. Privat: Martin-Luther-Str. 59, 55131 Mainz, Tel. 5 43 31
- TABATABAI, Monir, Dr. rer. nat., Institut für Organische Chemie, Tel. 39-34 63
- TADEN, Insa, Dipl.-Chem., Inst. für Anorganische Chemie und Analytische Chemie, Tel. 39-31 07
- TEPPER, Elmar, Dipl.-Chem., Institut für Organische Chemie, Tel. 39-53 57
- THEIS, Alexander, Dipl.-Chem., Institut für Organische Chemie
- TITZE, Andreas, Dipl.-Phys., Institut für Physikalische Chemie, Tel. 39-24 90
- TRAUTMANN, Norbert, Dr. rer. nat., Ltd. Akad. Direktor, Institut für Kernchemie, Tel. 39-58 47, [trautmann@vkcmzd.chemie.uni-mainz.de]. Privat: Carl-Orff-Str. 31, 55127 Mainz, Tel. 47 67 80
- TRISCHLER, M., Dipl.-Biol., Inst. für Biochemie, Tel. 39-51 49
- ULLRICH, Oliver, Dr. rer. nat., Institut für Biochemie, Tel. 39-51 49, [ullrich@mail.uni-mainz.de]. Privat: Kronberger Str. 33, 60323 Frankfurt/Main, Tel. (0 69) 17 35 38
- VINOGRADOVA, Olga, Inst. für Physikalische Chemie, Tel. 39-24 47
- VOGT, Melanie, Abt. für Lehramtskandidaten der Chemie
- VOIGT-MARTIN, Ingrid G., Dr. (Ph.D.) Dr. (D. Sc), Institut für Physikalische Chemie, Tel. 39-23 47. Privat: Waldstraße 62, 64367 Mühlthal-Traisa, Tel. (061 51) 14 54 42
- VOLLMER, Doris, Dr. rer. nat., Institut für Physikalische Chemie, Tel. 39-41 90. Privat: Hafenstr. 4, 55118 Mainz, Tel. 67 28 45
- WAGNER, Daniel, Apotheker, Institut für Pharmazie, Tel. 39-43 43
- WAGNER, Michael, Dipl.-Chem., Institut für Organische Chemie, Tel. 39-53 94
- WALTER, Tilo, Dipl.-Chem., Institut für Organische Chemie, Tel. 39-58 74
- WARZECHA, Heribert, Dr. rer. nat., Institut für Pharmazie, Tel. 39-43 34
- WEBER, Ilja, Dipl.-Chem., Institut für Physikalische Chemie, Tel. 39-41 20
- WEINDEL, Christina, Institut für Biochemie, Tel. 39-58 39
- WELGE, Ines, Dipl.-Chem., Inst. für Physikalische Chemie, Bau K/01-117, Tel. 39-46 39
- WESEMANN, Alexander, Inst. für Physikalische Chemie, Tel. 39-37 73
- WIEGAND, Volker, Inst. für Biochemie. Privat: Feldbergstr. 1, 65451 Kelsterbach
- WIEHL, Norbert, Dr. rer. nat., Institut für Kernchemie, Tel. 39-53 17, [wiehl@vkcmzd.chemie.uni-mainz.de]. Privat: Am alten Sportplatz 11, 55127 Mainz, Tel. 47 68 55
- WILL, Olaf, Dipl.-Chem., Inst. für Pharmazie, Tel. 39-56 51
- WINTERLICH, Manfred, Dipl.-Phys., Institut für Physikalische Chemie, Tel. 39-24 89
- WÜNSCH, Matthias, Dipl.-Chem., Institut für Physikalische Chemie, Bau K 01/132, Tel. 39-24 48
- ZIEGLER, Verena, Dipl.-Chem., Inst. für Physikalische Chemie, Bau K/01-131, Tel. 39-41 98

## Nichtbedienstete Lehrkräfte und Lehrbeauftragte

### Honorarprofessoren

- MÜLLEN, Klaus, Dr. rer. nat., Wiss. Mitglied u. Direktor am MPI für Polymerforschung, *Organische Chemie*, Tel. 39-53 75. Privat: Draiser Str. 82 b, 55128 Mainz
- URBACH, Hansjörg, Dr. rer. nat. Privat: Oberhöchstatter Str. 54, 61476 Kronberg/Ts., Tel. (0 61 73) 6 81 34, Fax (0 61 73) 6 83 21

### Nichtbedienstete Professoren

- BACK, Wilfried, Dr. rer. nat., Abteilungsdirektor am Institut für medizinische und pharmazeutische Prüfungsfragen, *Pharmazeutische Chemie*. Privat: An der Klosterheck 22, 55130 Mainz, Tel. 8 78 61
- FISCHER, Erhard W., Dr. rer. nat., Wissenschaftliches Mitglied und Direktor am Max-Planck-Institut für Polymerforschung, *Physik*, Tel. 39-23 28. Privat: Rheingaustraße 15, 55129 Mainz, Tel. 5 94 70
- HOFFMANN, Hellmut, Dr. rer. nat., *Organische Chemie*, Sprechstd. n. V. Privat: Tersteegenweg 16, 42115 Wuppertal-Vohwinkel
- KLEMM, Alfred, Dr. phil., Wissenschaftliches Mitglied und Abteilungsleiter am Max-Planck-Institut für Chemie (Otto-Hahn-Institut), Sprechstd. Mo 11-12 (MPI). Privat: Beuthener Str. 25, 55131 Mainz, Tel. 5 62 76
- KLÖPFER, Walter, Dr. phil., C. A. U., Daimlerstr. 23, 63303 Dreieich, Tel. (0 61 03) 98 30, Fax (0 61 03) 9 83 10
- KÖNIG, Hans, Dr. rer. nat., *Analytische Chemie*. Privat: Gertrud-Bäumer-Str. 34, 65189 Wiesbaden, Tel. (06 11) 30 36 52
- KRAUCH, Carl Heinrich, Dr. rer. nat., *Organische Chemie*, HÜLS AG, Postfach 13 20, 4370 Marl. Privat: Am Rosengarten 11, 45657 Recklinghausen
- SPIESS, Hans Wolfgang, Dr. rer. nat., Wissenschaftliches Mitglied und Direktor am Max-Planck-Institut für Polymerforschung, *Physikalische Chemie*, Tel. 39-35 23. Privat: Grillenweg 8, 55128 Mainz, Tel. 36 55 26
- VOIGT-MARTIN, Ingrid, Dr. (Ph. D.), Dr. (D. Sc.), Leiterin der Elektronenmikroskopischen Arbeitsgruppe, Institut für Physikalische Chemie, Jakob-Welder-Weg 11, [voigtmar@polly.zdv.uni-mainz.de]. Privat: Waldstr. 62, 64367 Mühltal
- WARNECK, Peter, Dr. rer. nat., Max-Planck-Institut Mainz. Privat: Rembrandtstraße 47, 55127 Mainz, Tel. 7 23 81

- WEGNER, Gerhard, Dr. rer. nat., Wissenschaftliches Mitglied und Direktor am Max-Planck-Institut für Polymerforschung, Tel. 37 91 30, *Physikalische Chemie*, Tel. 39-35 22. Privat: Carl-Zuckmayer-Str. 1, 55127 Mainz, Tel. 47 67 24
- WEIDLICH, Hans Adolf, Dr. phil., Dr. rer. nat. habil., *Organische Chemie und Biochemie*. Privat: Auf der Alm 5, 76534 Baden-Baden
- WINKHAUS, Günter, Dr. rer. nat., *Anorganische Chemie und Analytische Chemie*. Privat: Auf dem Stappenberg 2b, 53639 Königswinter, Tel. (0 22 23) 2 37 40

### Nichtbedienstete außerplanmäßige Professoren

- EWEN, Bernd, Dr. rer. nat. (apl. Prof.), *Physikalische Chemie*, Max-Planck-Institut für Polymerforschung Mainz, Tel. 37 91 14. Privat: Niersteiner Str. 6, 55278 Mommenheim, Tel. (0 61 38) 85 96
- LAWSON, Alexander Johnston, Dr. rer. nat. (apl. Prof.), *Organische Chemie*. Privat: Am Trieb 8, 65529 Waldems, Tel. (0 69) 7 91 74 10
- LÜDERWALD, Ingo, Dr. rer. nat. (apl. Prof.), *Organische Chemie*, Firma Boehringer Ingelheim KG, 55216 Ingelheim, Tel. (0 61 32) 77 36 03
- MENGEL, Rudolf, Dr. rer. nat. (apl. Prof.), Cyanamid-Forschung GmbH, Postfach 100, 55270 Schwabenheim, Tel. (0 61 30) 91 11 00
- SCHNECKO, Hans-Werner, Dr. rer. nat. (apl. Prof.). Privat: Wöhlerstraße 12, 63454 Hanau

### Nichtbedienstete Privatdozenten

- ADLER, Peter, Dr. rer. nat. habil., MPI für Festkörperforschung, Heisenbergstr. 1, 70569 Stuttgart, Tel. (07 11) 6 89 16 86 [adler@vaxff2.mpi-stuttgart.mpg.de]
- HELM, Christiane, Dr. rer. nat. habil., Institut für Physikalische Chemie, Tel. 39-24 70, [chelm@mail.uni-mainz.de]. Privat: Jakob-Dieterich-Str. 13, 55118 Mainz, Tel. 67 15 59
- LAUFER, Stefan, Dr. rer. nat. habil. Privat: Karlstr. 65 II, 89143 Blaubeuren
- LUCKENBACH, Reiner, Dr. rer. nat. habil., Prof., *Organische Chemie*. Privat: Bahnhofstr. 22, 61476 Kronberg
- RIEGLER, Hans, Dr. rer. nat. habil., MPI für Kolloid- und Grenzflächenforschung, Rudower Chaussee 5, 12489 Berlin, Tel. (0 30) 63 92 31 68



STAMM, Manfred, Dr. rer. nat. habil., *Physikalische Chemie*, MPI für Polymerforschung, 55021 Mainz, Tel. 37 91 17. Privat: Im Quellborn 40, 55270 Klein Winternheim

### Lehrbeauftragte

BRÜHL, Kornelia, Dipl. oec. troph. Privat: Tilsiter Str. 12, 55218 Ingelheim

FLECKER, Peter, Dr. rer. nat., Privat: Deutschor-denstr. 76, 60528 Frankfurt/Main, Tel. (0 69) 67 68 58

FRESENIUS, Werner, Dr. rer. nat., Ministerium für Umwelt und Gesundheit. Privat: Pommernstraße 29, 65205 Wiesbaden

HÄUSLER, Heribert, Dr. rer. nat. Privat: Am Weltersborn 12, 55270 Klein-Winternheim

HEILMANN, Peter, Pharmazierat. Privat: Weidmannstraße 11, 55131 Mainz

KRÄMER, Irene, Dr. rer. nat. Privat: Curt-Goetz-Str. 39, 55127 Mainz

MEISEL, Werner, Dr. rer. nat., sc. nat., Institut für Anorganische Chemie und Analytische Chemie, Tel. 39-32 82. Privat: Im Quellborn 17, 55270 Klein-Winternheim, Tel. (0 61 36) 8 97 40

SCHNORRENBURG, Gerd, Dr. rer. nat., Boehringer Ingelheim Pharma KG, Abt. chem. Forschung, 88397 Biberach a. d. Riss

WESS, Günther, Dr. rer. nat. Privat: Langenselbolder Weg 35, 63526 Erlensee

## Lehrveranstaltungen

Hinweis: Qualifizierte Doktoranden des Fachbereichs können an den Graduiertenkollegs »Kreisläufe, Austauschprozesse und Wirkungen von

Stoffen in der Umwelt« (s. S. 106) und »Physik und Chemie supramolekularer Systeme« (s. S. 108) teilnehmen.

### Chemie

- Einführungsveranstaltung für Studienanfänger, Fach- und Hochschulortwechsler  
Mi, 07. April 1999, 9.15 — Prüfungsraum des Dekanats Chemie und Pharmazie, Becherweg 14
- 001 Chemisches Kolloquium für Fortgeschrittene [1-std.]  
*Die Hochschullehrer des Fachbereichs*  
14-tägl.: Do 17-19 — GrHs der Chemie
- 002 Anleitung zu wissenschaftlichen Arbeiten (Staatsexamens-, Diplom- und Doktorarbeiten)
  - Institut für Anorganische Chemie und Analytische Chemie  
*M. Dräger, P. Gülich, K. Heumann, J. Okuda, H. Singer, W. Tremel, K. Unger, N. N.*
  - Institut für Kernchemie  
*J. O. Denschlag, K.-L. Kratz, J.-V. Kratz, F. Rösch*
  - Institut für Organische Chemie  
*E. Geyer, H. Kunz, H. Meier, K. Müllen, H. Ritter, W. Vogt, N. N.*
  - Institut für Physikalische Chemie  
*T. Basché, W. Baumann, R. Kirste, A. Müller, M. Schmidt, H. Sillescu, B. A. Wolf, R. Wortmann, N. N.*
  - Institut für Biochemie  
*K. Dose, C. Koch-Brandt*
- Abteilung für Lehramtskandidaten der Chemie  
*M. Reggelin, R. Kirste, H. Singer*
- 003 Anleitung zu biochemischen und organisch-chemischen Arbeiten mit toxikologischer Zielrichtung (Diplomarbeiten, Doktorarbeiten)  
*F. Oesch*  
Z. n. V. — Institut für Toxikologie im FB 04
- 004 Anleitung zu wissenschaftlichen Arbeiten auf dem Gebiet der Makromolekularen Chemie (Diplom- und Doktorarbeiten)  
*E. W. Fischer, K. Müllen, H. W. Spieß, G. Wegner*  
Z. n. V. — MPI für Polymerforschung
- 005 Einführung in die Mitarbeiterführung (für Studierende höherer Semester und Doktoranden) [2-std.]  
*R. Eßmann*  
Z. u. O. n. V.
- 006 Toxikologie für Chemiker und andere Naturwissenschaftler (auch zum Erwerb des »Sachkundenachweises«) [2-std.]  
*B. Epe, J. Fuchs, B. Kaina, D. Mayer, F. Oesch, K.-L. Platt*  
Mo 17-19 — HS 21

- 007 Metabolische Prozessierung kanzerogener Stoffe und Mechanismen der Tumorentstehung (für Chemiker, Biologen und Pharmazeuten, 5. Stud.pl.-Sem) (prs.) [2-std.]  
*F. Oesch*  
16 s. t.-18 in unregelmäßiger Folge (siehe Aushang) — SR EG Verfügungsgebäude, Obere Zahlbacher Str. 63
- 008 Biosynthese reaktiver Metabolite, DNS-Schäden und zelluläre Folgen (prs.) [2-std.]  
*F. Oesch*  
Mo 8.30-10.45 in unregelmäßiger Folge (siehe Aushang) — SR EG Verfügungsgebäude, Obere Zahlbacher Str. 63  
Seminar für fortgeschrittene Chemiker, Biologen, Pharmazeuten, ab 9. Stud.pl.-Sem.; Voraussetzung: Vorherige Teilnahme am Seminar »Metabolische Prozessierung karzinogener Stoffe und Mechanismen der Tumorentstehung« für 4 Sem.

#### ANORGANISCHE UND ANALYTISCHE CHEMIE

##### Vorlesungen, Praktika und Seminare

nach Maßgabe der Studienordnung für den Diplomstudiengang Chemie vom 10. Januar 1991

- 101 Anorganische und Analytische Chemie I [4-std.]  
*W. Tremel*  
Mi 8-9, Do 10-11, Fr 11-13 — SR 223.01.132
- 102 Praktikum in Anorganischer und Analytischer Chemie I [16-std.]  
*W. Tremel, C. Felser, B. Sellergren und wiss. Mitarb.*  
Mo, Di 11-19 — Neubau Chemie
- 103 Anorganische Chemie II [3-std.]  
*N. N. mit wiss. Mitarb.*  
Mi 9-11, Do 10-11 — GrHs der Chemie
- 104 Analytische Chemie II [2-std.]  
*K. G. Heumann*  
07.04.-21.05. 1999:  
Mo, Mi 8-9, Fr 8-10 — GrHs der Chemie
- 105 Praktikum in Anorganischer und Analytischer Chemie II (2. Stud.pl.-Sem.)  
• Teil 1: Präparative Anorganische Chemie (AC-II)  
*J. Okuda, T. Spaniol mit wiss. Mitarb.*  
06.04. bis 20.05.1999: Mo-Do 11-18
- Teil 2: Analytische Chemie  
*K. G. Heumann, O. Schedlbauer mit wiss. Mitarb.*  
Mo-Do 11-18 — Neubau Chemie  
31.05. bis 08.07.1999
- 106 Praktikum Anorganische, Analytische und Kernchemie für Fortgeschrittene Teil A: Präparative Anorganische Chemie (AC-III) [5 Wo., ganztägig]  
*M. Dräger, P. Gütlich, J. Okuda, W. Tremel, K. Unger, F. Tuzcek mit wiss. Mitarb.*  
Z. u. O. n. V.
- 107 Seminar zum Praktikum Präparative Anorganische Chemie für Fortgeschrittene (AC-III) [2-std.]  
*M. Dräger, J. Okuda, W. Tremel*  
Mi 17-19 — SR 223.01.132
- 108 Praktikum Anorganische, Analytische und Kernchemie für Fortgeschrittene, Teil B: Physikalische Methoden der Anorganischen und Analytischen Chemie (wahlweise)  
*P. Gütlich, K. G. Heumann, K. Unger mit wiss. Mitarb.*  
Z. u. O. n. b. A.
- 109 Theoretische Anorganische Chemie (ab 6. Stud.pl.-Sem.) [3-std.]  
*P. Gütlich*  
Mo 12-13, Fr 10-12 — SR 01-122 (Neubau Physik)
- 110 Analytische Chemie III (Trenn- und Bestimmungsmethoden) [2-std.]  
*K. G. Heumann, K. Unger*  
Mo 13-15 — SR 223.01.134  
Voraussetzung zur Teilnahme am entsprechenden Teil B des Fortgeschrittenen-Praktikums
- 111 Gruppentheorie in Chemie und Molekülphysik (ab 6. Stud.pl.-Sem.) [2-std.]  
*P. Gütlich, F. Tuzcek*  
Do 10-12 — SR 01 122 (Neubau Physik)
- 112 Bioanorganische Chemie [1-std.]  
*F. Tuzcek*  
Fr 9-10 — SR 223.01.132
- 113 Anorganische Chemie III (Festkörperchemie) [2-std.]  
*W. Tremel, P. Adler*  
Do 8-10 — SR 01-122 (Neubau Physik)
- 114 Anorganische Chemie III (Metallorganische Chemie) [2-std.]  
*M. Dräger*  
Do 14-16 — KIHs der Chemie

- 115 **Praktikum Röntgenstrukturanalyse** (8. Stud.pl.-Sem., Wahlpflichtpraktikum) [3-4 Wo., ganztägig]  
 • Teil 1: Einkristallmethoden (WS)  
 • Teil 2: Rechenmethoden (SS)  
*H. Böhm, M. Dräger*  
 Di, Do 18-19 — SR 357 (NatFak)
- 116 **Praktikum Spezielle Präparative Anorganische Chemie (8. Stud.pl.-Sem., Wahlpflichtpraktikum, AC-IV)** [3-4 Wo., ganztägig]  
*M. Dräger, J. Okuda, W. Tremel, K. Unger und Mitarb.*  
 Z. u. O. n. V.
- 117 **Praktikum Spezielle Physikalische Methoden in der Anorganischen Chemie (8. Stud.pl.-Sem., Wahlpflichtpraktikum)** [3-4 Wo.]  
*P. Gülich und Mitarb.*  
 Z. u. O. n. V.  
 in der vorlesungsfreien Zeit nach dem Sommersemester  
 Auch für Physiker geeignet
- 118 **Praktikum Analytische und Präparative Stofftrennmethoden (8. Stud.pl.-Sem., Wahlpflichtpraktikum)** [3-4 Wo., ganztägig]  
*K. Unger und Mitarbeiter*  
 Z. u. O. n. V.
- 119 **Praktikum Spezielle Methoden der Spurenanalyse (8. Stud.pl.-Sem., Wahlpflichtpraktikum, AC-IV)** [3-4 Wo., ganztägig]  
*K. G. Heumann und Mitarb.*  
 Z. u. O. n. V.
- 122 **Chemisches Praktikum für Biologen mit Seminar**  
*M. Dräger, G. Kiel, U. Pfeifer-Fukumura mit wiss. Mitarb.*  
 • Kurs A1  
 Mo, Di 8.30-16.30, Mi 8.30-12.30 — Saal 147 Neubau Chemie Lehre (Bau 221), 2. OG 06.04. bis 09.07.1999  
 • Kurs A2  
 Mi 13-17, Do, Fr 8.30-16.30 — Saal 147 Neubau Chemie Lehre (Bau 221), 2. OG 06.04. bis 09.07.1999  
 Vorbesprechung für beide Kurse: Di, 06.04.1999, 8.30 in Saal 147  
 Für eventuelle Sonderkurse bitte spezielle Aushänge beachten
- 123 **Chemie für Mediziner und Zahnmediziner** [2-std.]  
*R. Krämer, J. Dietz*  
 Di, Mi 13-14, Mi, Do 11-12 — GrHs der Chemie/P1
- 124 **Einführung mit Übungen in das Praktikum für Mediziner und Zahnmediziner** [1-std.]  
*J. Dietz*  
 Do 12-13 — GrHs der Chemie
- 125 **Chemisches Praktikum für Mediziner und Zahnmediziner** [4-std.]  
*R. Krämer, J. Dietz mit wiss. Mitarb.*  
 • Kurs A: Mo 13-17  
 • Kurs B: Di 14-18  
 • Kurs C: Mi 14-18  
 • Kurs D: Do 13-17  
 • Kurs E: Fr 8-12  
 • Kurs F: Fr 13-17 — Saal I
- 126 **Seminare zum Praktikum**  
*R. Krämer, J. Dietz mit wiss. Mitarb.*  
 Di, Mi, Do 14-18 — SR III (Physiologie)

### Vorlesungen und Praktika nach Maßgabe der Studienpläne für Nichtchemiker

(siehe auch Lehrangebot für Lehramtskandidaten)

- 120 **Chemie für Biologen (1. Semester)** [6-std.]  
*M. Dräger, K. Unger, N. N.*  
 Di, Do 8-10, Fr 11-13 — GrHs der Chemie
- 121 **Tutorien zur Chemie für Biologen (1. Semester)** [2-std.]  
*M. Dräger, K. Unger, N. N. mit wiss. Mitarb.*  
 Mo 15-17, 17-19, Do 11-13 — SR 223.01.134  
 Do 11-13, 17-19 — SR 223.01.132  
 Mi 15-17, Do 11-13, 13-15 — SR 221.01.107

### Erweitertes Lehrangebot

- 127 **Kolloquium in Anorganischer und Analytischer Chemie** [1-std.]  
*M. Dräger, P. Gülich, K. G. Heumann, J. Okuda, W. Tremel, K. Unger, N. N.*  
 14-tägl.: Mo 17-19 — Hs des MPI für Chemie
- 128 **Seminar für Mitarbeiter** [1-std.]  
*M. Dräger und Mitarb.*  
 14-tägl.: Di 17-19 — SR 223.01.134
- 129 **Seminar für Mitarbeiter** [2-std.]  
*P. Gülich, H. Spiering, F. Tuzcek und Mitarb.*  
 Fr 14-16 — SR 01 132 (Neubau Physik)

- 130 Seminar für Mitarbeiter [2-std.]  
*K. Heumann u. Mitarb.*  
Z. u. O. n. V.
- 131 Seminar für Mitarbeiter [2-std.]  
*J. Okuda und Mitarb.*  
Z. u. O. n. V.
- 132 Seminar für Mitarbeiter [2-std.]  
*W. Tremel, C. Felser und Mitarb.*  
Z. u. O. n. V.
- 133 Seminar für Mitarbeiter [2-std.]  
*K. Unger und Mitarb.*  
Do 9-11 — SR 223.01.134
- 134 Hochleistungs-Säulenflüssig-Chromatographie (HPLC) Grundkurs [1Wo., ganztägig]  
*K. Unger*  
Z. u. O. n. b. A.
- 135 Messen, Regeln und Datenerfassung in der Chemie [2-std.]  
*A. Brenner*  
Z. u. O. n. V.

#### KERNCHEMIE

#### Lehrveranstaltungen nach Maßgabe des Studienplans für Chemiker

- 201 Kernspaltung, Grundlagen und Anwendungen (Wahlpflichtvorlesung für Kernchemie als viertes Fach) [2-std.]  
*J. O. Denschlag*  
Mo 16-18 — SR Institut
- 202 Kernchemisches Praktikum I, Ferienkurs (ab 7. Stud.pl.-Sem.) [2 Wo., ganztägig]  
*J. O. Denschlag, K.-L. Kratz, J. V. Kratz, F. Rösch*  
Z. u. O. n. b. A.
- 203 Kernchemisches Praktikum II (Praktikum im Nebenfach ab 8. Stud.pl.-Sem.) [4 Wo., ganztägig]  
*J. O. Denschlag, K.-L. Kratz, J. V. Kratz, F. Rösch mit Ass.*  
Z. n. V.

#### Lehrveranstaltungen nach Maßgabe des Studienplans für Nichtchemiker

- 204 Chemie für Physiker II [2-std.]  
*K.-L. Kratz, U. Ott*  
Di 10-12 — GrHs der Chemie
- 205 Übungen zur Chemie für Physiker II [1-std.]  
*K.-L. Kratz, U. Ott*  
Z. u. O. n. V.

- 206 Kernspaltung, Grundlagen und Anwendungen (Wahlpflichtvorlesung für Naturwissenschaftler, die im Diplomexamen als Nebenfach Chemie wählen) [2-std.]  
*J. O. Denschlag*  
Mo 16-18 — SR Inst.
- 207 Kernchemisches Praktikum I, Ferienkurs (ab 7. Stud.pl.-Sem. für Naturwissenschaftler, die im Diplomexamen als Nebenfach Chemie wählen) [2 Wo., ganztägig]  
*J. O. Denschlag, K.-L. Kratz, J. V. Kratz, F. Rösch*  
Z. u. O. n. b. A.

#### Erweitertes Lehrangebot

- 208 Seminar für Kern- und Radiochemie [1-std.]  
*J. O. Denschlag, J. V. Kratz, K.-L. Kratz, F. Rösch*  
14-tägl.: Mi 17-19 — SR Inst., n. b. A.
- 209 Seminar über laufende Arbeiten im Institut [1-std.]  
*J. O. Denschlag, J. V. Kratz, K.-L. Kratz, F. Rösch*  
14-tägl.: Mi 17-19 — SR Inst., n. b. A.
- 210 Radiopharmazeutische Chemie [2-std.]  
*F. Rösch*  
Di 10-12 — SR Inst.
- 211 Grundkurs im Strahlenschutz zum Erwerb der Fachkunde nach § 29 Strahlenschutzverordnung, Ferienkurs [1 Wo., ganztägig]  
*J. O. Denschlag, H. Keller, J. V. Kratz, F. Rösch, N. Trautmann sowie weitere Referenten*  
Z. u. O. n. b. A.
- 212 Reaktorpraktikum, Ferienkurs [4 Tage, ganztägig]  
*N. Trautmann, K. Eberhardt*  
Z. u. O. n. b. A.
- 213 Mitarbeiterseminar [1-std.]  
*K.-L. Kratz*  
Di 16-17 — SR Inst.
- 214 Mitarbeiterseminar [2-std.]  
*J. V. Kratz*  
Fr 15-17 — SR Inst.
- 215 Mitarbeiterseminar [2-std.]  
*F. Rösch*  
Mi 10-12 — SR Inst.

- 216 Seminar für Kosmochemie und Astrophysik [2-std.]  
*K.-L. Kratz, G. Münzenberg, U. Ott*  
 Mo 17-19 — SR MPI für Chemie

## ORGANISCHE CHEMIE

**Lehrveranstaltungen nach Maßgabe des Studienplans für Chemiker**

- 301 Grundpraktikum Organische Chemie mit Seminarveranstaltungen (4. Stud.pl.-Sem.) [ganztäglich]  
*H. Ritter*
- 302 Vorlesung zum Grundpraktikum [4-std.]  
*H. Ritter*  
 Di 9-11, Mi 10-12 — KIHs der Chemie
- 303 Praktikum Organische Chemie für Fortgeschrittene [ganztäglich]  
 • Teil A: Analytisch orientiert [5 Wo.]  
*H. Meier, K. H. Detert*  
 • Teil B: Literaturpräparate und methodische Arbeit [12 Wo.]  
*H. Kunz, H. Meier, K. Rück-Braun*  
 Spektrendiskussion  
*H. Meier, K. Müllen*  
 Z. u. O. n. V.
- 304 Aromaten und Heteroaromaten [2-std.]  
*H. Meier*  
 Mo 8-10 — KIHs der Chemie
- 305 Theorie und Mechanismen in der Organischen Chemie [2-std.]  
*K. Müllen*  
 Di 8-10 — KIHs der Chemie
- 306 Übungen zu den Vorlesungen Nr. 304 und 305 (5. Stud.pl.-Sem.) [1-std.]  
*K. Müllen, H. Meier*  
 Mo 11-12 — KIHs der Chemie
- 307 Seminar für Praktikanten (6. Stud.pl.-Sem.) [2-std.]  
*H. Kunz, K. Rück-Braun, H. Detert*  
 Mo 17-19, Fr 15-17 — KIHs der Chemie
- 308 Praktikum Organische Chemie, Physikalische Chemie und Physik der Makromoleküle mit Seminar und Übungen  
*B. Ewen, A. Müller, M. Schmidt, H. Ritter, B. A. Wolf*  
 • Seminar  
 Mo 13-15, 16-17 — KIHs der Chemie

- Übungen [2-std.]  
 Fr 8-10 — SR J  
 (Praktikum im 4. Fach im 8. Stud.pl.-Sem., gemeinsam mit dem Institut für Physikalische Chemie)

- 309 Praktikum Makromolekulare Organische Chemie (Wahlpraktikum im 8. Stud.pl.-Sem.) [4 Wo., ganztägig]  
*H. Ritter*  
 Z. n. b. A.
- 310 Forschungsbezogenes Praktikum Organische Chemie [4 Wo., ganztägig]  
*H. Kunz gemeinsam mit den Hochschullehrern der Organischen Chemie*  
 Z. n. b. A.
- 311 Spezielle physikalische Methoden der Organischen Chemie (Wahlpraktikum im 8. Stud.pl.-Sem.) [4 Wo., ganztägig]  
*H. Meier gemeinsam mit den Hochschullehrern der Organischen Chemie*  
 Z. n. b. A.
- 312 Stereoselektive Synthesen [2-std.]  
*H. Kunz*  
 Di 10-12 — KIHs der Chemie
- 313 Strukturaufklärung organisch-chemischer Verbindungen mit Instrumenteller Analytik [2-std.]  
*H. Meier*  
 Fr 10-12 — KIHs der Chemie

**Lehrveranstaltungen nach Maßgabe der Studienpläne für Nichtchemiker**

- 314 Chemie für Biologen, (Anorganische und Organische Chemie im 1. Semester) [6-std.]  
*M. Dräger, K. Unger, N. N.*  
 Di, Do 8-10, Fr 11-13 — GrHs der Chemie  
 • Tutorien zur Chemie für Biologen (1. Semester) [1-std.]  
*M. Dräger, K. Unger, N. N. mit Assistenten*  
 Z. u. O. n. V.
- 315 Praktikum Organische Chemie für Biologen (4. Fach) halbtägig  
*N. N. mit Assistenten*  
 6 Wochen  
 • Seminar zum Praktikum Organische Chemie für Biologen [2-std.]  
*N. N.*  
 Mo 13-15 — SR K5

**Erweitertes Lehrangebot**

- 316 Perspektiven der Chemie-Information [1-std.]  
*A. J. Lawson*  
14-tägl.: Fr 14-16 — SR K 5
- 317 Chemie - Information heute - vom Buch zum Computer [1-std.]  
*Ch. Antony-Mayer*  
Di. O. n. b. A.
- 318 Analyse von Polymeren und Kunststoffen [1-std.]  
*I. Lüderwald*  
14-tägl.: Fr 13-15 — SR K 4
- 319 Neue Wirkstoffe im Pharma- und Pflanzenschutz-Bereich - Trends in den Biowissenschaften - (mit Exkursion) [1-std.]  
*R. Mengel*  
Do 16-17 — SR K 5
- 320 Die Medizinische Chemie in Wirkstoff, Forschung und Entwicklung [1-std.]  
*G. Schnorrenberg*  
14-tägl.: Fr 10-12 — SR K 4
- 321 Metallorganische Reaktionen [2-std.]  
*K. Rück-Braun*  
Di 13-15 — KIHs der Chemie
- 322 Einführung in die Makromolekulare Chemie auch als Vorbereitung für das integrierte Auslandsstudium (mit Exkursion) [2-std.]  
*H. Ritter*  
Z. n. V. — Neubau Chemie, SR 223.01.132
- 323 Moderne NMR-Methoden in der Strukturaufklärung [2-std.]  
*M. Reggelin*  
Z. u. O. n. V.
- 324 Kolloquium über aktuelle Probleme der Organischen Chemie [3-std.]  
*E. Geyer, L. Horner, H. Kunz, M. Reggelin, K. Rück-Braun*  
Mi 8-11 — SR K 4
- 325 Seminar über Forschungsarbeiten aus dem Institut für Organische Chemie [1-std.]  
*H. Kunz gemeinsam mit den Hochschullehrern der Organischen Chemie*  
14-tägl.: Mi 17-19 — KIHs der Chemie
- 326 Makromolekulares Kolloquium für Fortgeschrittene (zusammen mit dem MPI für Polymerforschung) [1-std.]  
*H. Ritter, H. Schnecko, R.C.Schulz, G. Wegner*  
14-tägl.: Do 11-13 — KIHs der Chemie
- 327 Mitarbeiterseminar [1-std.]  
*H. Kunz*  
14-tägl.: Fr 15-17 — KIHs der Chemie
- 328 Mitarbeiterseminar [2-std.]  
*H. Meier*  
Di 17-19 — SR K 4
- 329 Seminar für Mitarbeiter [2-std.]  
*M. Reggelin*  
Z. u. O. n. V.
- 330 Seminar für Mitarbeiter [2-std.]  
*H. Ritter*  
Z. u. O. n. V.
- 331 Seminar über chemische Technologie [1-std.]  
*L. Horner, J. Okuda, H. Schnecko, B.A. Wolf*  
14-tägl.: Mi 17-19 — KIHs der Chemie
- 332 Organisch-chemisches Kolloquium [1-std.]  
*H. Kunz, H. Meier gemeinsam mit den Hochschullehrern der Organischen Chemie*  
14-tägl.: Do 17-19 — KIHs der Chemie

**PHYSIKALISCHE CHEMIE****Lehrveranstaltungen nach Maßgabe des Studienplans für Chemiker**

- 401 Physikalische Chemie I (2. Stud.pl.-Sem.) [2-std.]  
*H. Sillescu*  
Mo, Mi 8-9, Fr 8-10 — GrHs Chem.  
Diese Vorlesung wird in der zweiten Semesterhälfte vierstündig abgehalten
- 402 Übungen zur Vorlesung Physikalische Chemie I [1-std.]  
*H. Sillescu*  
Z. u. O. n. V.  
Die Übungen werden in der zweiten Semesterhälfte 2-stündig gehalten
- 403 Physikalisch-chemisches Grundpraktikum (3. Stud.pl.-Sem.) [15 Tage/Sem.]  
*R. Kirste, H. Sillescu*
- 404 Seminar und Einführung in das physikalisch-chemische Grundpraktikum (3. Stud.pl.-Sem.) [2-std.]  
*R. Kirste*  
Di 9-11 — SR J
- 405 Physikalische Chemie III (4. Stud.pl.-Sem.) [2-std.]  
*T. Basché*  
Mo 11-13 — GrHs der Chemie

- 406 Übungen zur Vorlesung Physikalische Chemie III [1-std.]  
*T. Basché, F. Petzke*  
Z. u. O. n. V.
- 407 Physikalische Chemie V (6. Stud.pl.-Sem.) [3-std.]  
*H.-J. Butt*  
Di 8-9, Mi 9-11 — Hs 21
- 408 Übungen zur Vorlesung Physikalische Chemie V [1-std.]  
*C. Mähner, H.-J. Butt*  
Z. u. O. n. V.
- 409 Theoretische Chemie I [2-std.]  
*J. Gauß*  
Mo 10-12 — SR J
- 410 Übungen zur Vorlesung Theoretische Chemie I [1-std.]  
*J. Gauß*  
Mo 14-15 — SR J
- 411 Physikalisch-chemisches Praktikum für Fortgeschrittene (6. Stud.pl.-Sem.) Teil A: Allgemeines Praktikum [3 Wo., 12 Std./Woche]  
*H. Sillescu, M. Schmidt, A. Müller, E. Bartsch, R. Böhmer, G. Diezemann, R. Richert, W. Schärtl*  
Zusammen mit Teil B (Spezialpraktikum mit Seminar, wahlweise Veranstaltungs-Nummer 412, 413, 414)
- 412 Physikalisch-chemisches Praktikum für Fortgeschrittene (6. Stud.pl.-Sem.) Teil B: Ergänzungs-Praktikum über Spektroskopie [3 Wo.]  
*T. Basché, W. Baumann, A. Mews, F. Petzke*  
Zusammen mit Teil A (Allgemeines Praktikum, Veranstaltungsnummer 411)
- 413 Physikalisch-chemisches Praktikum für Fortgeschrittene (6. Stud.pl.-Sem.) Teil B: Ergänzungs-Praktikum über Physikalische Chemie technischer Prozesse [3 Wo.]  
*B. A. Wolf, R. Horst*  
Zusammen mit Teil A (Allgemeines Praktikum, Veranstaltungsnummer 411)
- 414 Physikalisch-chemisches Praktikum für Fortgeschrittene (6. Stud.pl.-Sem.) Teil B: Praktikum über Methoden zur Strukturbestimmung [3 Wo. ganztägig]  
*U. Kolb, M. Stamm, I. G. Voigt-Martin*  
Z. u. O. n. V.  
Zusammen mit Teil A (Allgemeines Praktikum, Veranstaltungsnummer 411)
- 415 Seminar und Einführung zum Praktikum Physikalische Chemie für Fortgeschrittene (6. Stud.pl.-Sem.) [2-std.]  
*A. Müller*  
Mi 9-11 — SR J
- 416 Praktikum über Spektroskopie (8. Stud.pl.-Sem., Wahlpflichtpraktikum) [3-4 Wo., ganztägig]  
*T. Basché, W. Baumann*  
Z. u. O. n. V.
- 417 Forschungsorientiertes Praktikum über Physikalische Chemie der Makromoleküle (8. Stud.pl.-Sem., Wahlpflichtpraktikum) [3-4 Wo., ganztägig]  
*E. Bartsch, A. Müller, M. Schmidt, H. Sillescu, H. W. Spieß, B. A. Wolf*  
Z. u. O. n. V.
- 418 Praktikum über physikalische Chemie technischer Prozesse (8. Stud.pl.-Sem., Wahlpflichtpraktikum) [3 Wo., ganztägig]  
*B. A. Wolf, R. Horst*  
Z. u. O. n. V.
- 419 Praktikum über Methoden zur Strukturbestimmung (8. Stud.pl.-Sem., Wahlpflichtpraktikum) [3 Wo., ganztägig]  
*U. Kolb, M. Stamm, I. G. Voigt-Martin*  
Z. u. O. n. V.
- 420 Praktikum Theoretische Chemie [4-6 Wo., ganztägig]  
*J. Gauß*  
Z. u. O. n. V.
- 421 Praktikum über Chemie mit dem Computer (Wahlpflichtpraktikum Theoretische Chemie) [2-3 Wo., ganztägig]  
*J. Gauß*  
Z. u. O. n. V.

#### MAKROMOLEKULARE CHEMIE UND PHYSIK

- 422 Einführung in die Physik der Polymere (6.-8. Stud.pl.-Sem.) [2 std.]  
*B. Ewen*  
Di, Do 8.30-10 — Kl. Hs MPI f. Polymerforschung  
Diese Vorlesung wird in der 14.-20. Woche 4-std. gehalten.
- 423 Physikalische Chemie der Makromoleküle II: Rheologie von polymerhaltigen Systemen (6.-8. Stud.pl.-Sem.) [1 std.]  
*B. A. Wolf*  
Di 12-13 — KIHs der Chemie

- 424 Physikalische Chemie der Makromoleküle III (Kinetik und Mechanismen der Polymerisation) (6.-8. Stud.pl.-Sem.) [2 std.]  
*A. Müller*  
Do 10-12 — SR J
- 425 Praktikum über Chemie und Physik der Makromoleküle (Nebenfach) 8. Stud.pl.-Sem., gemeinsam mit dem Institut für Organische Chemie [6 Wo., ganztägig]  
*B. Ewen, R. Kirste, A. Müller, M. Schmidt, B. A. Wolf, N. N., N. N.*
- 426 Forschungsorientiertes Praktikum über Physikalische Chemie der Makromoleküle (8. Stud.pl.-Sem., Wahlpflichtpraktikum) [3-4 Wo., ganztägig]  
*E. Bartsch, A. Müller, M. Schmidt, H. Sillescu, H. W. Spieß, B. A. Wolf*  
Z. u. O. n. V.

### Lehrveranstaltungen nach Maßgabe der Studienpläne für Nichtchemiker

- 427 Physikalische Chemie für Lehramtskandidaten, Biologen, Geologen, Mineralogen und Pharmazeuten [3-std.]  
*R. Kirste, D. Vollmer*  
Mo, Mi, Do 12-13 — KIHs der Chemie
- 428 Übungen zur Physikalischen Chemie für Lehramtskandidaten, Biologen, Geologen, Mineralogen und Pharmazeuten [1-std.]  
*D. Vollmer mit K. Berger*  
Mo 13-14, Mi, Fr 11-12 — SR J
- 429 Physikalisch-chemisches Grundpraktikum für Lehramtskandidaten, Physiker, Biologen, Mineralogen und Geologen [ganztägig]  
*R. Kirste, V. Böhmer*  
Z. n. V. — SB I
- 430 Seminar zum Physikalisch-chemischen Grundpraktikum für Lehramtskandidaten, Physiker, Biologen, Mineralogen und Geologen [2-std.]  
*R. Kirste mit V. Böhmer*  
Z. u. O. n. V.
- 431 Physikalisch-chemische Übungen für Pharmazeuten (prs.) [26 Std.]  
*R. Kirste, V. Böhmer*  
Z. u. O. n. V.  
Blockpraktikum
- 432 Physikalisch-chemisches Praktikum für Fortgeschrittene (allgemeines Praktikum für Mineralogen und Physiker gem. Studienplan)  
*M. Schmidt, H. Sillescu, E. Bartsch, R. Böhmer, A. Müller, R. Richert, W. Schärtl*  
Z. u. O. n. V.

### Erweitertes Lehrangebot

- 433 Ausgewählte Kapitel der Makromolekularen Chemie [1-std.]  
*M. Schmidt*  
Z. n. V. — SR J
- 434 Einführung in die Photochemie, Teil II [1-std.]  
*W. Klöpffer*  
Mo 15-16 — KIHs der Chemie
- 435 Lebende Polymerisation: Synthesen und Mechanismen [2-std.]  
*A. Müller*  
Do 10-12 — SR J
- 436 Seminar Polymerspektroskopie [2-std.]  
*H. W. Spieß*  
Mi 13-15 — Hs MPI für Polymerforschung
- 437 Quantenmechanische Behandlung spektroskopischer Probleme I [2-std.]  
*H. W. Spieß*  
Di 13-15 Hs MPI für Polymerforschung
- 438 Spektroskopie komplexer Fluide und amorpher Festkörper [2-std.]  
*U. Wiesner*  
Mi 9-11 — Hs MPI für Polymerforschung
- 439 Optische Spektroskopie in der Chemie (Ergänzung zum Spektroskopie-Praktikum) [2-std.]  
*W. Baumann*  
Do 8-10 — SR J
- 440 Optische Spektroskopie der Solvation [2-std.]  
*R. Richert*  
Z. u. O. n. V.
- 441 Einführung in die Dichtefunktionaltheorie [2-std.]  
*J. Gauß*  
Fr 15-17 — SR J
- 442 [2-std.]  
*J. Gauß*  
Fr 15-17 — SR J
- 443 Physikalische Chemie von Grenzflächen und dünnen Filmen [26-std.]  
*H. Riegler*  
Z. u. O. n. V.  
Blockvorlesung



- 444 Seminar über ausgewählte Themen der Polymerphysik [2-std.]  
*B. Ewen, E. W. Fischer, R. Riechert, M. Stamm*  
 Mo 14.30-16 — Hs MPI f. Polymerforschung
- 445 Seminar über ausgewählte Themen aus Molekülspektroskopie und nichtlinearer Optik [1-std.]  
*T. Basché, W. Baumann*  
 Z. u. O. w. n. b.
- 446 Seminar über Streumethoden und Oberflächen von Polymeren [1-std.]  
*M. Stamm*  
 Mo 13.30 — K1 Hs des MPI für Polymerforschung
- 447 Kolloquium über aktuelle Probleme der Polymerforschung [1-std.]  
*C. Bubeck, B. Ewen, E. W. Fischer, R. Hentschke, A. Heuer, W. Knoll, K. Kremer, K. Müllen, D. Neher, H. W. Spieß, M. Stamm, T. A. Vilgis, G. Wegner, U. Wiesner*  
 14-tägl.: Mo 17-19 Hs 21
- 448 Seminar für Mitarbeiter [2-std.]  
*J. Gauß*  
 Di 17-19 — SR J
- 449 Seminar für Mitarbeiter [2-std.]  
*A. Müller*  
 Fr 13-15 — Raum L-Ost 00-226
- 450 Seminar für Mitarbeiter [2-std.]  
*M. Schmidt*  
 Fr 9-11 — SR J
- 451 Seminar für Mitarbeiter [2-std.]  
*H. Sillescu*  
 Fr 13-15 — SR J
- 452 Seminar für Mitarbeiter [2-std.]  
*H. W. Spieß*  
 Mi 13-15 — Hs MPI für Polymerforschung
- 453 Seminar für Mitarbeiter [2-std.]  
*G. Wegner*  
 Mo 11-13 — Hs MPI für Polymerforschung
- 454 Seminar für Mitarbeiter [2-std.]  
*B. A. Wolf*  
 Mi 14-16 — SR 223.01.132
- 455 Seminar für Mitarbeiter [2-std.]  
*H.-J. Butt*  
 Mi 9-11 — Raum 01 146 Bau 3
- 456 Seminar für Mitarbeiter [2-std.]  
*T. Basché*  
 Mi 14-16 — Raum 329 Bau I-West

- 457 Seminar für Mitarbeiter [2-std.]  
*W. Baumann*  
 Z. u. O. w. n. b.
- 458 Seminar für Mitarbeiter [2-std.]  
*E. Bartsch*  
 Z. u. O. w. n. b.
- 459 Physikalisch-chemisches Kolloquium [2-std.]  
*Die Hochschullehrer der Physikalischen Chemie*  
 14-tägl.: Mo 17-19 — Hs MPI für Polymerforschung

## BIOCHEMIE

**Lehrangebot nach Maßgabe des Studienplans für Chemiker**

- 501 Zellmembranen und Signalübertragungen (ab 6. Stud.pl.-Sem.) [2-std.]  
*F. Fahrenholz, G. Gimpl, R. Postina*  
 Mo, Do 12-13 — Bibliothek des Instituts
- 502 Einführung in das Biochemische Grundpraktikum (für Chemiker und Biologen mit Nebenfach Biochemie, ab 7. Stud.pl.-Sem.) [1-std.]  
*F. Fahrenholz, C. Koch-Brandt, G. Klock, S. Risi, H.-J. Schäfer, O. Ullrich*  
 Mo oder Mi n. V., 13.30 — KS Institut
- 503 Biochemisches Grundpraktikum (für Chemiker und Biologen mit Nebenfach Biochemie, ab 7. Stud.pl.-Sem.) [4-std.]  
*F. Fahrenholz, C. Koch-Brandt, E. Kojro, G. Klock, S. Risi, H.-J. Schäfer, O. Ullrich u. wiss. Mitarbeiter*  
 Mo oder Mi n. V., 14.30 — KS Institut
- 504 Seminar zum Biochemischen Grundpraktikum (für Chemiker und Biologen mit Nebenfach Biochemie, ab 7. Stud.pl.-Sem.) [1-std.]  
*F. Fahrenholz, C. Koch-Brandt, G. Klock, S. Risi, H.-J. Schäfer, O. Ullrich und wiss. Mitarbeiter*  
 Fr 13-14 — SR 221.01.111

- 505 Biochemisches Praktikum für Fortgeschrittene I (für Chemiker und Biologen – 15-std. – mit Nebenfach Biochemie, ab 7. Stud.pl.-Sem.) [4-5 Wo., ganztägig]  
*F. Fahrenholz, G. Gimpl, C. Koch-Brandt, G. Klock, S. Risi, H.-J. Schäfer, O. Ullrich und wiss. Mitarbeiter*  
Z. n. V. — KS Institut  
Anmeldung erforderlich. Beginn n. V., in der vorlesungsfreien Zeit
- 506 Einführung und Seminar zum Biochemischen Praktikum für Fortgeschrittene I (für Chemiker und Biologen mit Nebenfach Biochemie, ab 7. Stud.pl.-Sem.) [5-std., wöchentlich während des Praktikums],  
*F. Fahrenholz, C. Koch-Brandt, G. Klock, S. Risi, H.-J. Schäfer, O. Ullrich*  
Z. n. V. — Bibl. des Instituts  
Beginn n. V., in der vorlesungsfreien Zeit
- 507 Ausgewählte Kapitel der Molekularen Genetik: Gentransfer in Säugetierzellen (ab 6. Stud. Pl.-Sem.) [2-std.]  
*C. Koch-Brandt*  
Fr 12-14 — Kl. Hs der Chemie
- 508 Biochemie der Kohlenhydrate (für Chemiker und Biologen mit Nebenfach Biochemie, ab 6. Stud.pl.-Sem.) [1-std.]  
*P. Flesch*  
Di 15-16 — KIHs der Chemie
- Lehrangebot nach Maßgabe des Studienplans für Nichtchemiker**
- 509 Zellmembranen und Signalübertragungen (ab Vordiplom) [2-std.]  
*F. Fahrenholz, G. Gimpl, R. Postina*  
Mo, Do 12-13 — Bibliothek des Instituts
- 510 Einführung in das Biochemische Grundpraktikum (für Chemiker und Biologen mit Nebenfach Biochemie, ab 6. Stud.pl.-Sem.) [1-std.]  
*F. Fahrenholz, C. Koch-Brandt, E. Kojro, G. Klock, S. Risi, H.-J. Schäfer, O. Ullrich*  
Mo oder Mi n. V., 13.30 — KS Institut
- 511 Biochemisches Grundpraktikum (für Chemiker und Biologen mit Nebenfach Biochemie, ab 6. Stud.pl.-Sem.) [4-std.]  
*F. Fahrenholz, C. Koch-Brandt, G. Klock, S. Risi, H.-J. Schäfer, O. Ullrich und wiss. Mitarbeiter*  
Mo oder Mi n. V., 14.30 — KS Institut  
Anmeldung erforderlich
- 512 Seminar zum Biochemischen Grundpraktikum (für Chemiker und Biologen mit Nebenfach Biochemie, ab 6. Stud.pl.-Sem.) [1-std.]  
*F. Fahrenholz, C. Koch-Brandt, G. Klock, S. Risi, H.-J. Schäfer, O. Ullrich und wiss. Mitarbeiter*  
Fr 13-14 — SR 221.01.111
- 513 Biochemisches Praktikum für Fortgeschrittene I (für Biologen – 10-std. – mit Nebenfach Biochemie, ab 6. Stud.pl.-Sem.) [4-5 Wo., ganztägig]  
*F. Fahrenholz, C. Koch-Brandt, G. Klock, S. Risi, H.-J. Schäfer, O. Ullrich und wiss. Mitarbeiter*  
Z. u. O. n. V. — KS Institut  
Anmeldung erforderlich. Beginn n. V., in der vorlesungsfreien Zeit
- 514 Einführung und Seminar zum Biochemischen Praktikum für Fortgeschrittene I (für Biologen mit Nebenfach Biochemie, ab 6. Stud.pl.-Sem.) [5-std. wöchentlich während des Praktikums]  
*F. Fahrenholz, C. Koch-Brandt, G. Klock, S. Risi, H.-J. Schäfer, O. Ullrich*  
Z. n. V. — Bibl. des Instituts  
Beginn n. V., in der vorlesungsfreien Zeit
- 515 -518 Biochemisches Praktikum für Fortgeschrittene II mit Seminar und Übungen (für Chemiker und Biologen) [4-6 Wo., ganztägig]  
Z. u. O. n. V.
- Zellbiologie  
*C. Koch-Brandt, G. Klock, O. Ullrich und wiss. Mitarbeiter*
  - Molekularbiologie  
*C. Koch-Brandt, G. Klock, O. Ullrich und wiss. Mitarbeiter*
  - Membranbiochemie  
*F. Fahrenholz, G. Gimpl, R. Postina, E. Kojro, T. Nawroth und Mitarbeiter*  
Anmeldung erforderlich
  - Signalübertragung  
*F. Fahrenholz, G. Gimpl, R. Postina, E. Kojro und Mitarbeiter*  
Anmeldung erforderlich
- 519 Ausgewählte Kapitel der Molekularen Genetik: Gentransfer in Säugetierzellen (ab Vordiplom) [2-std.]  
*C. Koch-Brandt*  
Fr 12-14 — Kl Hs der Chemie

520 Biochemie der Kohlenhydrate (für Chemiker und Biologen mit Nebenfach Biochemie, ab 6. Stud.pl.-Sem.) [1-std.]  
*P. Flesch*  
 Di 15-16 — KHs der Chemie

### Erweitertes Lehrangebot, Graduiertenstudium

521 Biophysikalische Chemie von Membranen und Membranproteinen (für Chemiker und Biologen, ab 6. Stud.pl.-Sem.) [2-std.]  
*T. Nawroth*  
 Do 9-11 — Bibl. des Instituts

522 Übungen zu Biophysikalische Chemie von Membranen und Membranproteinen (für Chemiker und Biologen, ab 6. Stud.pl.-Sem.) [1-std.]  
*T. Nawroth*  
 Z. u. O. n. V.

523 Chemische Grundlagen und Reaktionsmechanismen der Biochemie (für Chemiker und Biologen, ab 5. Stud.pl.-Sem.) [1-std.]  
*H.-J. Schäfer*  
 Fr 9-10 — Bibl. des Instituts

524 Einführung in die molekulare Zellbiologie (für Chemiker und Biologen, ab 5. Stud.pl.-Sem.) [1-std.]  
*O. Ullrich*  
 Do 10-11 — SR 223.01.132

525 -528 Biochemisches Praktikum für Fortgeschrittene II mit Seminar und Übungen (für Chemiker und Biologen) [4-6 Wo., ganztägig]  
 Beginn, Z. u. O. n. V.

- Zellbiologie  
*C. Koch-Brandt, G. Klock, O. Ullrich und wiss. Mitarbeiter*
- Molekularbiologie  
*C. Koch-Brandt, G. Klock, O. Ullrich und wiss. Mitarbeiter*
- Membranbiochemie  
*F. Fahrenholz, G. Gimpl, E. Kojro, R. Postina, T. Nawroth und Mitarbeiter*  
 Anmeldung erforderlich
- Signalübertragung  
*F. Fahrenholz, G. Gimpl, E. Kojro, R. Postina und Mitarbeiter*  
 Anmeldung erforderlich

529 Biochemisches Kolloquium (für Chemiker und Biologen mit Nebenfach Biochemie, ab 7. Stud.pl.-Sem.) [2-std.]  
*F. Fahrenholz, C. Koch-Brandt, H.-J. Schäfer, K. Dose, P. Flesch*  
 Do 15-17, n. b. A. — Bibl. des Instituts

530 Seminar: Aktuelle Fragen der Biochemie (für Examenskandidaten, Diplomanden und Doktoranden) [1-std.]  
*F. Fahrenholz, G. Gimpl, R. Postina*  
 Z. u. O. n. V.

531 Mitarbeiterseminar [4-std.]  
*F. Fahrenholz*  
 Z. u. O. n. V.

532 Mitarbeiterseminar [4-std.]  
*C. Koch-Brandt*  
 Z. u. O. n. V.

533 Seminar: Zellbiologische und molekularbiologische Grundlagen der interzellulären Signalübertragung (für Examenskandidaten, Diplomanden und Doktoranden) [1-std.]  
*A. Maelicke*  
 Z. u. O. n. V.  
 Teilnehmerzahl begrenzt

534 Seminar: Ausgewählte Kapitel zu den molekularen Grundlagen der Hormonwirkung (für Examenskandidaten, Diplomanden und Doktoranden) [1-std.]  
*W. Müller-Esterl und Mitarbeiter*  
 Mo 8.30 — Institut für Physiologische Chemie und Pathobiochemie, Duesbergweg 6

### LEHRAMT CHEMIE

#### Lehrangebot nach Maßgabe der Studienpläne für Lehramtskandidaten und Nichtchemiker

##### Erster Studienabschnitt

601 Anorganisch-chemisches Praktikum für Lehramtskandidaten, Teil I [12-std.]  
*H. Singer*  
 Mo-Do — Prakt. L.01.147  
 Beginn: 6.4.1999

602 Seminar zum anorganisch-chemischen Praktikum für Lehramtskandidaten, Teil I [6-std.]  
*H. Singer*  
 Mo, Mi, Fr 11-13 (Mo 15-18, Test) — SR L.01.107 (Test 01.107 + 01.111)  
 Beginn: 6.4.1999

- 603 Physikalische Chemie für Lehramtskandidaten, Biologen, Geologen, Mineralogen und Pharmazeuten [3-std.]  
*R. Kirste*  
Mo, Mi, Do 12-13 — KIHs der Chemie  
Beginn: 7.4.1999
- 604 Übungen zur physikalischen Chemie für Lehramtskandidaten, Biologen, Geologen, Mineralogen und Pharmazeuten [1-std.]  
*R. Kirste mit K. Berger*  
Mo 13-14, Mi oder Fr 11-12 — SR J
- Zweiter Studienabschnitt*
- 605 Organisch-chemisches Praktikum für Lehramtskandidaten [ganztägig]  
*M. Reggelin*  
Mo-Fr — Prakt. L.01.139  
Beginn: 7.4.1999
- 606 Vorlesung zum organisch-chemischen Praktikum für Lehramtskandidaten [4-std.]  
*M. Reggelin*  
Do, Fr 9-11 — SR L.01.111  
Beginn: 8.4.1999
- 607 Seminar zum organisch-chemischen Praktikum für Lehramtskandidaten [3-std.]  
*M. Reggelin*  
Mo 8-11 — SR L.01.107 + 111  
Test: Di 8-10 — SR L.01.107 + 111  
Di 10-11 — SR L.01.107  
Beginn: 12.4.1999
- 608 Physikalisch-chemisches Grundpraktikum für Lehramtskandidaten, Physiker, Biologen, Mineralogen und Geologen [1 Tag/Wo.; 10 Wochen]  
*R. Kirste mit V. Böhmer*  
Mo, Di oder Mi — SR L.01.118  
Beginn s. Aushang
- 609 Seminar zum physikalisch-chemischen Grundpraktikum [2-std.]  
*R. Kirste mit V. Böhmer*  
Fr 9-11 — SR L.01.107  
Beginn s. Aushang
- 610 Schulversuchspraktikum  
*H. Singer*  
8 Halbtage im Semester (Mo, Mi oder Fr 8.30-12.30)  
und 6 Wo. ganztägig in der vorlesungsfreien Zeit (16.8.-42.9.1999) — Prakt. L.01.118 u. 147
- 611 Seminar zum Schulversuchspraktikum [1-std.]  
*H. Singer*  
Di 12-13 — SR L.01.107  
Beginn: 6.4.1999
- 612 Übung Fachdidaktik Chemie [2-std.]  
*H. Singer*  
Mo 15-17 — SR L.01.102  
Beginn: Di 6.4.1999
- 613 Fachdidaktik Chemie (Vorlesung) [2-std.]  
*H. Singer*  
Do 8.30-10 — SR L.01.107  
Beginn: 8.4.1999
- 614 Spezielle Kapitel aus der anorganischen Chemie [2-std.]  
*H. Singer*  
Mi 8.30-10 — SR L.01.107  
Beginn: 6.4.1999
- 615 Kolloquium für Staatsexamenskandidaten der Chemie [1-std.]  
*M. Reggelin, R. Kirste, H. Singer*  
Do 14-15 — SR L.01.111  
Beginn: 7.4.1999

## Pharmazie

- Einführungsveranstaltung für Studienanfänger, Fach- und Hochschulortwechsler  
*G. Dannhardt, J. Stratmann*  
Di, 6. April 1999, 11-13 — SR Pharmazie
- Einführung in sicheres und praxisgerechtes Arbeiten im Laboratorium  
*J. Stratmann*  
Mi, 7. April 1998, 9-11 — SR Pharmazie

## PHARMAZEUTISCHE CHEMIE

### Vorlesungen

- 701 Einführung in Allg. und Anorgan. Chemie II [2-std.]  
*G. Dannhardt*  
Di 10-12 — SR Pharmazie
- 702 Pharmazeutische Chemie [2-std.]  
*U. Pindur*  
Di 17-19 — SR Pharmazie

- 703 Pharmazeutische Chemie [2-std.]  
*G. Dannhardt*  
Mi 17-19 — SR Pharmazie
- 704 –705 Einführung in die anorgan. Analytik [1-std.]  
• Teil 1: Qualitative Analyse  
*J. Stratmann*  
Mo 10-12 — SR Pharmazie  
• Teil 2: Quantitative Analyse  
*J. Stratmann*  
Mi 9-10
- 706 Organische Chemie (Teil II: Arene/Hetarene) [3-std.]  
*W. Back*  
Mo 13.50-15, Mi 10.50-12 — SR Pharmazie
- 707 Pharmazeutische Chemie (Arzneibuchuntersuchungen) [2-std.]  
*T. Lemster*  
Fr. 13-15 — SR Pharmazie
- 708 Einführung in die instrumentelle Analytik [2-std.]  
*T. Lemster, J. Stratmann*  
Di 15-17 — SR Pharmazie
- 709 Grundlagen der Biochemie einschl. Biotechnologie [2-std.]  
*U. Pindur*  
Fr 8-10 — SR Pharmazie
- 710 Grundlagen der klinischen Chemie [2-std.]  
*W. Kiefer*  
Do 10-12 — SR Pharmazie
- 711 Einführung in die Analyse von Arzneistoffgemischen [2-std.]  
*S. Laufer*  
Z. n. b. A. — SR Pharmazie
- 712 Prinzipien und Methoden zu den biochemischen Praktikumsversuchen [1-std.]  
*G. Wess*  
Z. n. b. A. — SR Pharmazie

### Seminare

- 713 Pharmazeutisch-analytische und pharmazeutisch-chemische Seminare nach Semestern getrennt (prs.)  
*W. Back, G. Dannhardt, W. Kiefer, T. Lemster, U. Pindur, J. Stratmann mit Wiss. Mitarb.*  
Z. n. b. A. — SR Pharmazie
- 714 Chemische Nomenklatur (prs.) [2-std.]  
*W. Back, G. Dannhardt, U. Pindur mit Wiss. Mitarb.*  
Z. n. b. A. — SR Pharmazie

- 715 Stereochemie (prs.) [1-std.]  
*W. Back, G. Dannhardt, U. Pindur mit Wiss. Mitarb.*  
Z. n. b. A. — SR Pharmazie

### Praktika

- 716 Qualitative anorganische Analyse (prs.) [16-std.]  
*G. Dannhardt mit Wiss. Mitarb.*  
Mi-Fr — KR Pharmazie
- 717 Quantitative anorganische Analyse (prs.) [10-std.]  
*U. Pindur, J. Stratmann mit Wiss. Mitarb.*  
Do-Fr 8-12 — KR Pharmazie
- 718 Pharmazeutische Chemie I (org.-chem. Arzneistoffe) (prs.) [15-std.]  
*W. Back, U. Pindur mit Wiss. Mitarb.*  
Z. n. V. — KR Pharmazie
- 719 Instrumentelle Analytik (prs.) [13-std.]  
*U. Pindur mit Wiss. Mitarb.*  
Z. n. b. A. — KR Pharmazie
- 720 Pharmazeutische Chemie II (Arzneibuchuntersuchungen) (prs.) [14-std.]  
*G. Dannhardt mit Wiss. Mitarb.*  
Z. n. b. A. — KR Pharmazie
- 721 Biochemische Untersuchungsmethoden einschl. klinische Chemie (prs.) [11-std.]  
*U. Pindur mit Wiss. Mitarb.*  
Mo-Mi — KR Pharmazie
- 722 Pharmazeutische Chemie III (Toxikologie, Arzneimitteluntersuchungen) (prs.) [16-std.]  
*G. Dannhardt mit Wiss. Mitarb.*  
Z. n. b. A. — KR Pharmazie
- 723 Anleitung zu wissenschaftlichem Arbeiten (nur für Doktoranden) (prs.) [ganztägig]  
*W. Back, G. Dannhardt, U. Pindur*  
Mo-Fr 8-16 — Institut f. Pharmazie

### PHARMAZEUTISCHE TECHNOLOGIE

#### Vorlesungen

- 724 Arzneiformenlehre II [2-std.]  
*P. Langguth*  
Do 8-10 — SR Pharmazie
- 725 Grundlagen der Arzneiformenlehre I [1-std.]  
*A. Braun*  
Di 15-16 — SR Pharmazie

- 726 Qualitätssicherung in der pharmazeutischen Industrie [1-std.]  
*H. Häusler*  
Mi 8-9 — SR Pharmazie
- 727 Klinische Pharmazie I [1-std.]  
*I. Krämer*  
Di 8-9 — SR Pharmazie

### Seminare

- 728 Pharmazeutisch-technologische und biopharmazeutische Analysenmethoden (prs.) [1-std.]  
*P. Langguth mit Wiss. Mitarb.*  
Di 16-17 — SR Pharmazie
- 729 Anforderungen des Arzneibuchs an die Herstellung von Arzneiformen (prs.) [1-std.]  
*P. Langguth, A. Braun mit Wiss. Mitarb.*  
Z. n. b. A. — SR Pharmazie

### Praktika, Exkursionen

- 730 Arzneiformenlehre II (prs.) [19-std.]  
*P. Langguth, A. Braun mit Wiss. Mitarb.*  
Mo-Fr — KR Pharmazie  
(in Parallelkursen)
- 731 Arzneiformenlehre I (prs.) [6-std.]  
*P. Langguth, A. Braun mit Wiss. Mitarb.*  
Di, Fr 8-14 — KR Pharmazie  
(in 2 Parallelkursen)
- 732 Anleitung zu wissenschaftlichem Arbeiten (nur für Doktoranden) (prs.) [ganztägig]  
*P. Langguth*  
Mo-Fr 8-16 — Institut f. Pharmazie
- 733 Exkursionen zu Pharmazeutischen Unternehmen [ganztägig]  
Z. u. O. n. b. A.

## PHARMAZEUTISCHE BIOLOGIE

### Vorlesungen

- 734 Systematik der Arzneipflanzen, Mikroorganismen und Viren [3-std.]  
*M. Grubert*  
Di 8-10, Mi 8-9 — SR Pharmazie
- 735 Grundlagen der Biologie für Pharmazeuten: Entwicklungsphysiologie/molekulare Medizin [1-std.]  
*J. Stöckigt*  
Mo 9-10 — SR Pharmazie

- 736 Pharmazeutische Biologie: Teil I [2-std.]  
*J. Stöckigt*  
Do 15.30-17 — SR Pharmazie

### Praktika, Übungen und Exkursionen

- 737 Pharmazeutische Biologie I (Morphologie und Anatomie) (prs.) [4-std.]  
*M. Grubert, J. Stöckigt mit Wiss. Mitarb.*  
Z. w. b. — KR Pharmazie
- 738 Cytologische und histochemische Grundlagen der Biologie (prs.) [2-std.]  
*M. Grubert, J. Stöckigt mit Wiss. Mitarb.*  
Z. w. b. — KR Pharmazie
- 739 Pharmazeutische Biologie II (Drogenuntersuchungen) (prs.) [3-std.]  
*M. Grubert, J. Stöckigt mit Wiss. Mitarb.*  
Z. w. b. — KR Pharmazie
- 740 Pharmazeutische Biologie III (Phytochemische Methoden und Arzneibuchuntersuchungen) (Phytochemisches Seminar 1-std.) (prs.) [8-std.]  
*J. Stöckigt mit Wiss. Mitarb.*  
Z. w. b. — KR Pharmazie  
(für das 6. Semester)
- 741 Übungen zu den pharmazeutisch-biologischen Praktika I u. II (prs.)  
*M. Grubert, J. Stöckigt mit Wiss. Mitarb.*  
Fr 9-13 — KR Pharmazie
- 742 Bestimmungsübungen, Arzneipflanzenexkursionen (prs.) [2-std.]  
*M. Grubert, J. Stöckigt mit Wiss. Mitarb.*  
Z. u. O. n. V.
- 743 Anleitung zu wissenschaftlichem Arbeiten (nur für Doktoranden) (prs.) [ganztägig]  
*J. Stöckigt*  
Z. w. n. b. — Institut f. Pharmazie

## PHARMAKOLOGIE UND TOXIKOLOGIE

### Vorlesungen

- 744 Pharmakologie und Toxikologie I (für Pharmazeuten, Biologen und Chemiker) [2-std.]  
*B. Epe*  
Di 17-19 — SR Pharmazie
- 745 Toxikologie für Chemiker und andere Naturwissenschaftler [2-std.]  
*B. Epe, J. Fuchs, B. Kaina, D. Mayer, F. Oesch, K.-L. Platt*  
Mo 17-19 — Hs 21

**Seminare**

- 746 Metabolische Prozessierung kanzerogener Stoffe und Mechanismen der Tumorentstehung (für Chemiker, Biologen u. Pharmazeuten, 5. Stud.pl.-Sem.) (prs.) [2-std.]  
*F. Oesch*  
Fr 16 s. t.-18 in unregelmäßiger Folge (siehe Aushang) — SR EG Verfügungsgebäude, Obere Zahlbachstr. 63
- 747 Biosynthese reaktiver Metabolite, DNS-Schäden und zelluläre Folgen (prs.) [3-std.]  
*F. Oesch*  
Mo 8.30-10.45 in unregelmäßiger Folge (siehe Aushang) — SR EG Verfügungsgebäude, Obere Zahlbachstr. 63  
(Literatureseminar für fortgeschrittene Chemiker, Biologen, Pharmazeuten, ab 9. Stud.pl.-Sem.; Voraussetzung: Vorherige Teilnahme am Seminar »Metabolische Prozessierung kanzerogener Stoffe und Mechanismen der Tumorentstehung« für 4. Sem.)
- 748 Pharmakologisches Seminar für Naturwissenschaftler [3-std.]  
*B. Epe*  
Fr 13 s. t.-16.30 — SR Pharmazie

**Praktika**

- 749 Pharmakologisch-toxikologischer Demonstrationkursus für Pharmazeuten (prs.) [8-std.]
- Teil A (Seminare)  
*B. Epe*  
Fr 13 s. t.-16.30 — SR Pharmazie
  - Teil B (Arzneimittelinteraktionen mit Übungen)  
*S. Härter*  
Z. n. V. — SR Pharmazie
  - Teil C (Patientenvorstellungen)  
*Ärzte des Klinikums*  
Z. n. V. — Klinikum der Universität
  - Teil D (Blockpraktikum)  
*B. Epe mit Wiss. Mitarb.*  
10 Tage vor Semesterbeginn — KR Pharmazie
- 750 Forschungspraktikum biochemische Pharmakologie und Toxikologie  
*B. Epe mit Wiss. Mitarb.*  
siehe Aushang — KR Pharmazie  
sechs Wochen in der vorlesungsfreien Zeit

- 751 Pharmakologisches Praktikum für Naturwissenschaftler (prs.)  
*K.-L. Platt mit Wiss. Mitarb.*  
Di o. Mi 17s. t.-19.15, Do. 15.45-17.15 — Hochhaus d. Med. Inst., 11. St., R 1116 u. SREG
- 752 Anleitung zu wissenschaftlichem Arbeiten (prs.) [ganztägig]  
*B. Epe, F. Oesch*  
Z. n. V. — Institut für Pharmazie, Institut für Toxikologie

**ANDERE GEBIETE****Vorlesungen**

- 753 Grundlagen der Anatomie und Physiologie für Pharmazeuten [2-std.]  
*G. Böhmer, W. Müller-Klieser, P. Vaupel*  
Di 13 s. t.-14.30 — SR Pharmazie
- 754 Pathophysiologie für Pharmazeuten [2-std.]  
*G. Böhmer, W. Müller-Klieser, P. Vaupel*  
Do 13 s. t.-14.30 — SR Pharmazie
- 755 Medizinische Mikrobiologie, Immunbiologie u. Hygiene f. Pharmazeuten [3-std.]  
*M. Loos u. wiss. Mitarb.*  
Do 11-13 — SR Pharmazie
- 756 Grundlagen der Ernährungslehre I [1-std.]  
*K. Brühl*  
Do 17-19 — SR Pharmazie
- 757 Spezielle Rechtsgebiete für Apotheker [2-std.]  
*W. Fresenius*  
Mi 13-15 — SR Pharmazie
- 758 Wissenschaftliches Kolloquium  
*Die Professoren des Instituts f. Pharmazie*  
Fr 11 n. V. — SR Pharmazie
- 759 Seminar für Doktoranden  
*Die Professoren des Instituts f. Pharmazie*  
Fr 11 n. V. — SR Pharmazie

**Praktika und Seminare**

- 760 Medizinische Mikrobiologie mit praktischen Übungen für Pharmazeuten (prs.) [3-std.]  
*M. Loos u. wiss. Mitarb.*  
Mi 16.30-19 — Hochhaus Theoret. Medizin, KS Med. Mikrobiologie, ptr.
- 761 Pharmazeutische und medizinische Terminologie mit Exkursion (prs.) [2-std.]  
*P. Heilmann*  
Mo 15-17 — SR Pharmazie

- 762 Kursus der Physiologie (prs.) [2-std.]  
*G. Böhmer, W. Müller-Klieser, P. Vaupel,  
R. Zander mit Wiss. Mitarb.*  
Mi 13.30-17 — Praktikumsräume des Insti-  
tuts f. Physiologie (2 Parallelkurse)
- 763 Mathematik für Pharmazeuten (prs.)  
(Vorl. u. Seminar) [2-std.]  
*G. Seim, S. Weber*  
Do. 16-18 — R 05-426 Institut für Mathematik

- 764 Physikalisch-chemische Übungen für Phar-  
mazeuten (prs.) [2-std.]  
*V. Böhmer, R. Kirste*  
Z. u. O. n. b. A.
- 765 Übungen zur Physikalischen Chemie für  
Lehramtskandidaten und Pharmazeuten  
[2-std.]  
*R. Kirste*  
Mi, Do 12-13 — Leseraum SB I



## Fachbereich 21: Biologie

- Postanschrift:  
Fachbereich Biologie,  
55099 Mainz, Fax 39-35 00
- Besucheranschrift: Gresemundweg 2
- Dekan: N. N.
- Prodekan: N. N.
- Dekanat: Dr. Rainer ZERBE, Zi. 01-223,  
Tel. 39-25 48, Sprechzeiten Mo, Di, Fr 9-11;  
Dr. Philipp BAUR, Zi. 01-224, Tel. 39-25 19,  
Fax 39-39 33, Sprechzeiten Mo, Mi, Do, Fr 9-11
- Marion MENNINGER, Zi. 01-214, Tel. 39-28 00,  
Sprechzeiten Mo-Fr 10-12
- Prüfungsamt: Dr. Sylvia SIESENOP, Zi. 01-216,  
Tel. 39-33 29, Sprechzeiten Mo-Fr 10-12
- Bibliotheksbeauftragte:  
Dipl.-Bibl. und Dipl.-Biol. Barbara ALBRECHT,  
Tel. 39-22 43/42 69,  
Bentzelweg 4, Raum 02-463
- Frauenbeauftragte:  
Univ. Prof. Dr. Christa NEUMEYER

### Informationen für Studierende

#### Studienfächer und -abschlußmöglichkeiten sowie Studien-, Prüfungs- und Promotionsordnungen

- Biologie:  
Für den Lehramtsstudiengang Gymnasium erfolgt die Bewerbung an das Studierendensekretariat der Johannes Gutenberg-Universität, für den Diplom-Studiengang an die ZVS, Sonnenstr. 171, 44128 Dortmund (Allgemeines Auswahlverfahren).
- Diplom (Dipl.-Biol.)  
Die Studienordnung für ein Studium im Fach Biologie mit dem Abschluß der Diplomprüfung in Biologie und die Diplomprüfungsordnung sind im Dekanat und im Prüfungsamt erhältlich.
- Erste Staatsprüfung für das Lehramt an Gymnasien  
Die Studienordnung für ein Studium im Fach Biologie mit dem Abschluß der Ersten Staatsprüfung für das Lehramt an Gymnasien an der Johannes Gutenberg-Universität Mainz ist im Dekanat und im Prüfungsamt erhältlich, ebenso die Ordnung über die Zwischenprüfung.  
Fachpraktikum für Lehramtsstudierende s. S. 59
- Prüfungsamt: s. S. 78
- Promotion (Dr. rer. nat.), die eine Abschlußprüfung voraussetzt  
Die Prüfungsordnungen der Fachbereiche 17-22 sind im Dekanat erhältlich.
- Anthropologie:  
Die Bewerbung für den Magisterstudiengang erfolgt an das Studierendensekretariat der Johannes Gutenberg-Universität Mainz.
- Magister Artium (M.A.)  
Die geplante Studien- und Prüfungsordnung für das Studium der Anthropologie mit dem

Ziel der Magisterprüfung oder der Promotion ist nach ihrer Fertigstellung im Sekretariat des Instituts für Anthropologie erhältlich.

Die Ordnung für die Magisterprüfung der Fachbereiche 11-16 und 23 ist im Dekanat des Fachbereichs 12 erhältlich, Preis 1,- DM

- Promotion (Dr. phil.), die eine Abschlußprüfung voraussetzt

Die Promotionsordnung der Fachbereiche 11-16 und 23 ist im Dekanat des Fachbereichs 12 erhältlich, Preis 1,- DM

#### PRÜFUNGSAUSSCHUSS:

Vorsitzender: N. N.

Stellvertreter: N. N.

Geschäftsstelle: Dr. Sylvia SIESENOP

Gresemundweg 2, Zi. 01-216, Tel. 39-33 29,  
Sprechzeiten Mo-Fr 10-12

#### Einführungsveranstaltung für Studienanfänger, Fach- und Hochschulortwechsler

Donnerstag, 1. April 1999, 10-12 — Hs 18

#### Studienfachberatung

- Biologie: Dr. R. ZERBE,  
Gresemundweg 2, Zi. 01-223, Tel. 39-25 48
- Botanik: Univ.-Prof. Dr. H. PAULSEN,  
Müllerweg 6, Zi. 00-125, Tel. 39-46 33/46 70,  
Dr. B. KLINGENBERG, Müllerweg 6,  
Zi. 01-272, Tel. 39-28 73;  
Prof. Dr. D. LÜPNITZ, Bentzelweg 9b,  
Zi. 20, Tel. 39-26 27
- Zoologie:  
Univ.-Prof. Dr. C. VON CAMPENHAUSEN,  
Colonel-Kleinmann-Weg 2 (SB II),  
Zi. 04-151, Tel. 39-24 63;  
Univ.-Prof. Dr. A. FISCHER,

- Müllerweg 6, Zi. 00-323, Tel. 39-25 77;  
Univ.-Prof. Dr. J. MARKL,  
Müllerweg 6, Zi. 01-235, Tel. 39-23 14
- Anthropologie:  
Univ.-Prof. Dr. W. BERNHARD,  
Colonel-Kleinmann-Weg 2 (SB II),  
Zi. 02-342, Tel. 39-37 46/23 13;  
Prof. Dr. W. HENKE,  
Colonel-Kleinmann-Weg 2 (SB II),  
Zi. 02-233, Tel. 39-23 98
  - Genetik:  
Univ.-Prof. Dr. G. TECHNAU  
Becherweg 32, Tel. 39-53 41
  - Mikrobiologie:  
Univ.-Prof. Dr. H. KÖNIG,  
Becherweg 15, Zi. 00-525, Tel. 39-26 62;  
Dr. P. PFEIFFER  
Becherweg 15, Zi. 01-557, Tel. 39-35 42,  
Univ.-Prof. Dr. G. UNDEN, Becherweg 15,  
Zi. 00-563, Tel. 39-35 50
  - Molekulare Biophysik:  
Univ.-Prof. Dr. H. DECKER,  
Welderweg 26, Tel. 39-35 79
  - Molekulargenetik:  
Univ.-Prof. Dr. E. R. SCHMIDT,  
Becherweg 32, Zi. 01-126, Tel. 39-52 24,  
Sprechstd. Mo 10-12
  - in der vorlesungsfreien Zeit vom 1. bis 26. März 1999
    - Biologie, Zoologie, Anthropologie, Genetik,  
Molekulargenetik, Mikrobiologie, Allg. Botanik:  
wie in der Vorlesungszeit
    - Spez. Botanik:  
LÜPNITZ, Di, Fr, jeweils 11-12
  - in der Studieneinführungswoche vom 29. März  
bis 1. April 1999
    - Biologie: ZERBE, Mo, Di, Fr 9-11
    - Botanik: PAULSEN n. V.,  
KLINGENBERG, Mi 11-12,  
LÜPNITZ, Di 11-12
    - Zoologie: FISCHER, Di, Do 11-12,  
VON CAMPENHAUSEN, n. V.,  
MARKL, Do 11-13
    - Anthropologie: BERNHARD, Mo 10-12,  
HENKE, Mo 10-12
    - Genetik: TECHNAU, n. tel. V.
    - Mikrobiologie:  
KÖNIG, Do 14-15, PFEIFFER, Mo 10-12
    - Molekulargenetik: SCHMIDT, Mo 10-12
  - in der Vorlesungszeit vom 6. April bis 9. Juli 1999
    - Biologie: ZERBE, Mo, Di, Fr 9-11
    - Botanik: PAULSEN, n. V.,  
KLINGENBERG, Mi 14-16,  
LÜPNITZ, Di, Fr 11-12
    - Zoologie: FISCHER, Di, Do 11-12,  
VON CAMPENHAUSEN, n. V.,  
MARKL, Do 11-13
    - Anthropologie: BERNHARD, Mo, Di 10-12,  
HENKE, Mo, Di 10-12
    - Genetik: TECHNAU, n. V.
    - Molekulargenetik: SCHMIDT, Mo 10-12
    - Mikrobiologie:  
H. KÖNIG, Do 14-15,  
Dr. P. PFEIFFER, Mo 10-12,  
G. UNDEN, Mo 11-12
    - Molekulare Biophysik: DECKER, n. V.
  - in der vorlesungsfreien Zeit vom 12. Juli bis 30.  
September 1999
    - Biologie, Zoologie, Anthropologie, Genetik,  
Mikrobiologie, Molekulargenetik, Allgemei-  
ne Botanik: wie in der Studieneinführungswoche
    - Spezielle Botanik:  
LÜPNITZ, Di, Fr, jeweils 11-12

### Studienberatung

- Allgemeine Studienangelegenheiten,  
Zulassungsfragen:  
Dr. R. ZERBE, Gresemundweg 2,  
Zi. 01-223, Sprechzeiten Mo, Di, Fr 9-11;  
M. MENNINGER, Gresemundweg 2,  
Zi. 01-214, Sprechzeiten Mo-Fr 10-12
- Koordination der Lehre:  
Univ. Prof. Dr. J. MARKL, Institut für Zoologie,  
Tel. 39-23 14, Sprechzeiten Do 11-13
- Promotions- und Habilitationsangelegenheiten:  
Dr. P. BAUR, Gresemundweg 2,  
Zi. 01-224, Sprechzeiten Mo, Mi, Do, Fr 9-11
- Prüfungsangelegenheiten:  
Dr. S. SIESENOP, Gresemundweg 2,  
Zi. 01-216, Sprechzeiten Mo-Fr 10-12
- Förderungsberatung – Wiss. Nachwuchs: N. N.
- BAföG:  
Univ.-Prof. Dr. A. SIEGERT, Institut für Speziel-  
le Botanik, Altbau Biologie, Müllerweg 6, Zi. 00-  
282, Tel. 39-26 30, Sprechzeiten Do 12-14  
Stellvertreter: Univ.-Prof. Dr. A. DORN, Institut für  
Zoologie, Tel. 39-42 67, Sprechstd. Do 9-10

### Vertrauensdozent für ausländische Studierende

Univ.-Prof. Dr. G. WEGENER, Institut für Zoolo-  
gie, Becherweg 9, 1. Stock, Raum 01-323,  
Tel. 39-23 15, Sprechzeiten Mo 11-12

### Anschrift der Fachschaft

- Biologie: Müllerweg 6, R 14, Tel. 39-42 17,  
Fax 39-39 32

Erste Vorlesungswoche täglich 11-12 studentische Studienberatung. Weitere Öffnungszeiten: s. Aushänge

## Wissenschaftliche Einrichtungen

Integrierte wissenschaftliche Einrichtungen mit eigener Leitung und eigener Verwaltung.

### Institut für Allgemeine Botanik

- Besucheranschrift: Müllerweg 6
- Geschäftsführender Leiter: Univ.-Prof. Dr. H. PAULSEN, Tel. 39-46 33  
Sekretariat: Annelie DRYBURGH, Tel. 39-46 70, Fax 39-37 87
- Verwaltung: Dr. B. KLINGENBERG, Tel. 39-28 73,  
Sekretariat: Ingrid KRÄMER, Dipl.-Biol. Simone WOHLFAHRT, Tel. 39-22 99, Fax 39-30 75
- Universitätsprofessoren: Dr. H. PAULSEN, Tel. 39-46 33,  
Dr. G. ROTHE, Tel. u. Fax 39-25 35,  
Dr. W. WERNICKE, Tel. 39-31 27,  
Dr. A. WILD (pens.), Tel. 39-26 88
- Hochschuldozent: Dr. M. RICHTER, Tel. 39-31 66
- Wissenschaftlicher Assistent: Dr. G. OCHS, Tel. 39-34 14
- Wissenschaftliche Mitarbeiter: Dr. P. BEUTELMANN, A. HAESE, B. HEINEMANN, Dr. S. HOBE, Dr. B. KLINGENBERG, C. VON MELTZER, Dr. K. MENZEL, Dr. M. MEYER, Dr. W. RÜHLE, Dr. V. SCHMID, Dr. V. SCHMITT, J. SCHRÖDER, W. SEIDEL-GUYENOT, N. N.
- Institutsbibliothek Botanik und Zoologie: Bentzelweg 4, Raum 02-463, Tel. 39-42 69,  
Vorlesungszeit: Mo-Fr 9-12, Mo-Do 13-16,  
vorlesungsfreie Zeit: Mo-Do 10-12 u. n. V.

### Institut für Spezielle Botanik und Botanischer Garten

- Besucheranschrift: Bentzelweg 9a und 9b
- Geschäftsführender Leiter: Univ.-Prof. J. W. KADEREIT, Ph. D., Tel. 39-25 33,  
Sekretariat: Dipl.-Biol. Angelika SCHMITT, Tel. 39-25 33, Fax 39-35 24,  
[sekspezbot@mail.uni-mainz.de]
- Universitätsprofessoren: Dr. R. CLASSEN-BOCKHOFF, Tel. 39-41 03,  
J. W. KADEREIT, Ph. D., Tel. 39-37 55,

- Akad. Direktor Dr. D. LÜPNITZ, Tel. 39-26 27,  
Dr. A. SIEGERT, Tel. 39-26 30
- Wissenschaftlicher Assistent: Dr. P. COMES, Tel. 39-42 83
- Wiss. Mitarbeiter: G. DUBITZKY, Dr. S. GLEISSBERG, A. GROSS,  
Dr. U. HECKER, N. KAPUSKAR, M. KROPF, Dr. W. LICHT, M. THIV
- Institutsbibliothek: s. unter Institut für Allgemeine Botanik

### Institut für Zoologie

- Besucheranschrift: Müllerweg 6
- Geschäftsführender Leiter: Univ.-Prof. Dr. J. MARKL, Tel. 39-23 14,  
Fax 39-46 52  
Stellvertreter: Univ.-Prof. Dr. A. FISCHER, Tel. 39-25 77, Fax 39-38 35
- Verwaltung und Leitung der gemeinsamen Einrichtungen: Dr. F. DEPOIX, Tel. 39-28 78, Fax 39-51 12,  
Sekretariat: Uschi NIEF, Tel. 39-25 86, Fax 39-51 12, [zoologie@uzomai.biologie.uni-mainz.de],  
Öffnungszeiten: Mo-Do 9-12, Fr. 9-11.30
- Universitätsprofessoren: Dr. C. VON CAMPENHAUSEN, Tel. 39-24 63,  
Sekretariat: Susan PINNELLS M.A., Tel. 39-24 63/50 35, Fax 39-54 43,  
[pinnells@mail.uni-mainz.de];  
Dr. A. DORN, Tel. 39-42 67,  
Dr. A. FISCHER, Tel. 39-25 77,  
Sekretariat: Monika EBERTS, Tel. 39-25 77, Fax 39-38 35;  
Dr. J. MARKL, Tel. 39-23 14,  
Sekretariat: Monika NOLL, Tel. 39-55 39/23 14, Fax 39-46 52,  
[noll@uzomai.biologie.uni-mainz.de];  
Dr. J. MARTENS, Tel. 39-26 75,  
Dr. C. NEUMEYER, Tel. 39-34 19,  
Dr. R. RUPPRECHT, Tel. 39-26 59,  
Dr. A. SEITZ, Tel. 39-44 11,  
Sekretariat: Sabine SCHMITT, Tel. 39-38 56, Fax 39-37 31,  
[sabine@falco.biologie.uni-mainz.de];  
Dr. G. WEGENER, Tel. 39-23 15,  
Sekretariat: Karin SCHEDEL, Tel. 39-41 13,

- Fax 39-35 78;  
 Dr. U. WOLFRUM, Tel. 39-51 48
- Hochschuldozent:  
 Dr. A. DORRESTEIJN, Tel. 39-42 73
  - Habilitierte Bedienstete:  
 Prof. Dr. habil. G. EISENBEIS, Tel. 39-25 74,  
 Dr. habil. K. HONOMICHL, Tel. 39-31 24,  
 Dr. habil. M. VEITH, Tel. 39-29 84
  - Wissenschaftliche Assistenten  
 Dr. W. GEBAUER, Tel. 39-46 50,  
 Dr. U. HOEGER, Tel. 39-28 81,  
 Dr. C. MORA-FERRER, Tel. 39-24 96,  
 Dr. B. LIEB, Tel. 39-23 37,  
 Dr. J. SCHRAMME, Tel. 39-33 79
  - Wiss. Mitarbeiter:  
 B. ALTENHEIN, Dr. K. BEHREND, Dr. J. BEYER, Dr. T. BURMESTER, Dr. M. VON CAMPENHAUSEN, Dr. K. CULLMANN, Dr. F. DEPOIX, S. DUNGER, Dr. E. M. GRIEBELER, Dr. Dr. J. R. HARRIS, C. HEIMANN, Dr. J. JOHANNESSEN, Dr. A. KAISER, Dr. R. KUHN, Dr. M. LATZ, R. LENZ, Dr. J. MÁTHÉ, U. MEISSNER, Dr. B. METZROTH, Dr. J. MÜLLER, N. REBSCHER, M. SCHAFFELD, J. SCHULTESS, S. SICKOLD
  - Institutsbibliothek:  
 s. unter Institut für Allgemeine Botanik

### Abteilung Biologie für Mediziner

- Besucheranschrift: Bentzelweg 3
- Leitung:  
 Univ.-Prof. Dr. F. ROMER, Tel. 39-28 79  
 Sekretariat: H. LESSMÖLLMANN,  
 Tel. 39-28 79, Fax 39-38 40
- Wiss. Mitarbeiter:  
 N. N., R. KAZEMI,  
 Dr. K.-J. THIERFELDER

### Institut für Genetik

- Besucheranschrift: Becherweg 32
- Geschäftsführender Leiter:  
 Univ.-Prof. Dr. G. TECHNAU, Tel. 39-53 41
- Institutssekretariat:  
 Uta KESTNER, Tel. 39-58 43
- Universitätsprofessoren:  
 N. N.  
 Dr. G. M. TECHNAU, Tel. 39-53 41  
 Sekretariat:  
 Rosemarie EBENRECHT, Tel. 39-33 50
- Hochschuldozentin:  
 Dr. habil. U. KURZIK-DUMKE, Tel. 39-58 44
- Wiss. Mitarbeiter:  
 I. CANAMAS, J. CZAJA, N. DESHPANDE, Dr. T. LÖFFLER, Dr. L. MEADOWS, Dr. A. PROKOP,

- C. RICKERT, H. SCHMIDT, Dr. R. URBACH, Dr. J. URBAN, O. VEF, Dr. J. WISMAR
- Institutsbibliothek: Becherweg 32,  
 Di-Do 10-12, 14-15; Fr 10-12

### Institut für Molekulargenetik, gentechnologische Sicherheitsforschung und Beratung

- Besucheranschrift: Becherweg 32
- Leitung: Univ.-Prof. Dr. E. R. SCHMIDT,  
 Tel. 39-52 24, Fax 39-53 46,  
 [schmidt@molgen.biologie.uni-mainz.de],  
<http://molgen.biologie.uni-mainz.de>  
 Sekretariat: Beth IHM (vorm.),  
 Tel. 39-52 24/ 53 42, Fax 39-53 46,  
 [ihm@molgen.biologie.uni-mainz.de],  
 Rita HIEN, [hien@molgen.biologie.uni-mainz.de]
- Universitätsprofessoren: N. N. Tel. 39-57 25,  
 Dr. E. R. SCHMIDT, Tel. 39-52 24
- Wiss. Assistentin:  
 Dr. C. KRAEMER, Tel. 39-57 48
- Wiss. Mitarbeiter:  
 C. AMID, A. BAHR, S.-E. BIKAR, A. DRECHSEL-SCHMITT, Dr. R. C. FELDMANN, Dr. T. HANKELN, H. KOEPF, R. SCHRANK, B. WEIL

### Institut für Anthropologie

- Besucheranschrift:  
 Colonel-Kleinmann-Weg 2 (SB II), 2. Stock
- Leitung: Univ.-Prof.  
 Dr. Dr. Dr. W. BERNHARD, Tel. 39-37 46,  
 Sekretariat (vorm.): Ingeborg GIESEKE,  
 Tel. 39-23 13, Fax 39-51 32
- Universitätsprofessoren:  
 Dr. W. BERNHARD, Tel. 39-37 46/23 13,  
 N. N., Tel. 39-28 71
- Habilitierte Bedienstete:  
 Prof. Dr. habil. W. HENKE, Tel. 39-23 98
- Wissenschaftliche Mitarbeiter:  
 E. FRAUENDORF, N. N., N. N.
- Institutsbibliothek:  
 Colonel-Kleinmann-Weg 2 (SB II),  
 Zi. 02-212, Mo-Do 10-12 u. 14-16, Fr 10-12

### Institut für Mikrobiologie und Weinforschung

- Besucheranschrift: Becherweg 15  
<http://www.uni-mainz.de/FB/Biologie/Mikrobiologie/MikroBiol.html>
- Geschäftsführender Leiter:  
 Univ.-Prof. Dr. H. König, Tel. 39-46 34,  
 Sekretariat:  
 C. TRUMMER, Tel. 39-26 62, Fax 39-26 95

- **Universitätsprofessoren:**  
Dr. H. KÖNIG, Tel. 39-46 34,  
Dr. G. UNDEN, Tel. 39-35 50
- **Wiss. Assistent:**  
Dr. M. BERCHTOLD, Tel. 39-35 43
- **Wiss. Mitarbeiter:**  
F. EMTIAZI, J. FRÖHLICH, Dr. E. HARTMANN,  
N. PAVLUS, Dr. P. PFEIFFER, B. WACKWITZ,  
E. ZIENTZ
- **Institutsbibliothek:**  
Becherweg 15, vormittags n. V., Tel. 39-26 62

### Institut für Molekulare Biophysik

- **Besucheranschrift:** Welderweg 26,  
<http://biophys.biologie.uni-mainz.de>
- **Leitung:**  
Univ.-Prof. Dr. H. DECKER, Tel. 39-35 70,  
[decker@biophysik.biologie.uni-mainz.de]
- **Sekretariat:** Dipl.-Biol., Dipl.-Bibl. Gabriele DICK,  
Tel. 39-35 79, Fax 39-35 57  
[gdick@biophysik.biologie.uni-mainz.de]
- **Wiss. Mitarbeiter:**  
W. CONZE, W. ERKER, Dr. H. HARTMANN,  
Dr. N. HELLMANN, R. HÜBLER, E. JAENICKE

## Personalteil

Sprechstunden finden, sofern nicht anders angekündigt, im Anschluß an die Lehrveranstaltungen statt.

### Bedienstete der Universität

#### Universitätsprofessoren auf Lebenszeit

- ANDRES, Gert, Dr. phil. (pensioniert), *Zoologie*.  
Privat: Königshütter Str. 13, 55131 Mainz, Tel. 5 65 42
- BERNHARD, Wolfram, Dr. phil., Dr. rer. nat., Dr. med.,  
Dipl.-Psychol., *Anthropologie*, Tel. 39-37 46/  
23 13. Privat: Am Linsenberg 20, 55131 Mainz,  
Tel. 22 44 50
- BRAUN, Rudolf, Dr. rer. nat. (pensioniert), *Zoologie*.  
Privat: St.-Sebastian-Str. 25, 55128 Mainz,  
Tel. 3 44 04
- CAMPENHAUSEN, Christoph von, Dr. rer. nat.,  
*Zoologie, Biophysik*, Tel. 39-24 63, Fax  
39-54 43, [campenha@goofy.zdv.uni-mainz.de],  
Sprechstd. n. V. Privat: Bebelstr. 50, 55128 Mainz,  
Tel. 3 44 11
- CLASSEN-BOCKHOFF, Regine, Dr. rer. nat., *Spezielle Botanik*,  
Tel. 39-41 03, [classenb@mail.uni-mainz.de]. Privat: Neuweg 68, 56130 Laubenheim,  
Tel. 88 28 38
- DECKER, Heinz, Dr. rer. nat., *Molekulare Biophysik*,  
Welderweg 26, Tel. 39-35 70/35 79, [decker@biophysik.biologie.uni-mainz.de]. Privat: Liebermannstr. 39, 55127 Mainz, Tel. 7 19 83
- DORN, August, Dr. rer. nat., *Zoologie*, Tel. 39-42 67,  
[dorn@mail.uni-mainz.de]. Privat: Im Zwetschenfeld 22, 55246 Mainz, Tel. (0 61 34) 6 12 22
- DORN, Emmi, Dr. rer. nat. (pensioniert), *Zoologie*.  
Privat: Titusstr. 62, 60439 Frankfurt, Tel. (0 69) 57 25 42

- FISCHER, Albrecht, Dr. rer. nat., *Zoologie*, Tel. 39-25 77,  
[afischer@mail.uni-mainz.de]. Privat: Kaninchenpfad 3, 55128 Mainz, Tel. 33 86 91
- GATEFF, Elisabeth, Ph. D., (pensioniert), *Genetik*,  
Tel. 39-58 42. Privat: An der Kirchenpforte 35, 55128 Mainz, Tel. 36 46 48
- HARTL, Dimitri, Dr. rer. nat. (pensioniert), *Spezielle Botanik*.  
Privat: Löwenstein 10, 55494 Dichtelbach, Tel. (0 67 64) 5 08
- HÖHN, Karl, Dr. phil. nat. (emeritiert), *Botanik*,  
Tel. 39-23 22. Privat: Am Gonsenheimer Spieß 6, 55122 Mainz, Tel. 38 14 07
- KADEREIT, Joachim W., Ph. D., *Spezielle Botanik*,  
Tel. 39-37 55, [kadereit@mail.uni-mainz.de],  
Sprechstd. n. V. Privat: Engelstr. 31, 55124 Mainz, Tel. 4 60 77
- KÖNIG, Helmut, Dr. rer. nat., *Mikrobiologie und Weinwissenschaft*,  
Tel. 39-46 34, [hkoenig@mail.uni-mainz.de]. Privat: Am Grauen Stein 13, 55218 Ingelheim, Tel. (0 61 32) 43 14 46
- MARKL, Jürgen, Dr. rer. nat., *Zoologie*, Müllerweg 6,  
Tel. 39-23 14, [jmarkl@uzomai.biologie.uni-mainz.de]. Privat: An der Mahlsteig 12, 55296 Gau-Bischofsheim, Tel. (0 61 35) 86 78
- MARTENS, Jochen, Dr. rer. nat., *Zoologie*, Tel. 39-26 75,  
[martens@mail.uni-mainz.de]. Privat: Draiser Str. 64, 55128 Mainz, Tel. 36 34 88
- NEUMEYER, Christa, Dr. rer. nat., *Zoologie*, Tel. 39-34 19,  
Fax 39-54 43, [christa.neumeyer@uni-mainz.de]. Privat: Gaustr. 24, 55116 Mainz, Tel. 22 24 79
- PAULSEN, Harald, Dr. rer. nat., *Allgemeine Botanik*,  
Tel. 39-46 33/46 70, [paulsen@mail.uni-

- mainz.de]. Privat: Anemonenweg 38, 55129 Mainz, Tel. (061 36) 95 85 65
- RADLER, Ferdinand, Dr. rer. nat. (emeritiert), *Mikrobiologie und Weinwissenschaft*, Tel. 39-26 62. Privat: Pfarrer-Stockheimer-Str. 16, 55128 Mainz, Tel. 3 48 05
- REINBOTH, Rudolf, Dr. h. c., Dr. rer. nat. (pensioniert), *Zoologie*, Tel. 39-25 24. Privat: Berliner Str. 29, 55131 Mainz, Tel. 5 16 21
- ROMER, Franz, Dr. rer. nat., *Biologie für Mediziner*, Geb. 1422, R 10, Tel. 39-28 79. Privat: Im Herrengarten 14, 55263 Wackernheim, Tel. (061 32) 5 88 80
- ROTHER, Gunter, Dr. rer. nat., *Allgemeine Botanik*, Tel. 39-25 35, [rothe@mzdmza.zdv.uni-mainz.de]. Privat: Eleonorenstr. 40, 55124 Mainz
- RUPPRECHT, Rainer, Dr. rer. nat., *Zoologie*, Tel. 39-26 59, [rupprech@mail.uni-mainz.de]. Privat: Am Gonsenheimer Spieß 21, 55122 Mainz, Tel. 38 72 97
- SACHSSE, Walter, Dr. med. (pensioniert), *Molekulargenetik*, Tel. 39-57 25, Sprechstd. n.V. Privat: Carl-Zuckmayer-Str. 13, 55127 Mainz, Tel. 47 75 76
- SCHMIDT, Erwin R., Dr., *Molekulargenetik*, Tel. 39-52 24, [schmidt@molgen.biologie.uni-mainz.de]. Privat: Robert-Koch-Str. 6, 55270 Ober-Olm, Tel. (061 36) 8 52 46
- SEITZ, Alfred, Dr. rer. nat., *Zoologie*, Tel. 39-44 11, [seitz@perdix.biologie.uni-mainz.de]
- SIEGERT, Albrecht, Dr. rer. nat., *Spezielle Botanik*, Tel. 39-26 30. Privat: Weidenweg 8, 55270 Zornheim
- TECHNAU, Gerhard M., Dr. rer. nat., *Genetik*, Tel. 39-53 41. Privat: Schillerstr. 19, 55288 Udenheim, Tel. (067 32) 6 27 55
- THOMAS, Erhard, Dr. rer. nat. (pensioniert), *Zoologie*, Tel. 39-26 78. Privat: Schillerstr. 10, 55257 Budenheim, Tel. (061 39) 67 62
- UNDEN, Gottfried, Dr. rer. nat., *Mikrobiologie und Weinwissenschaft*, Tel. 39-35 50, [unden@mail.uni-mainz.de]. Privat: Unterer Kuchelberg 7, 55296 Gau-Bischofsheim, Tel. (061 35) 63 05
- URICH, Klaus, Dr. rer. nat. (emeritiert), *Zoologie*. Privat: Niklas-Vogt-Str. 25, 55131 Mainz, Tel. 8 24 50
- VOGEL, Stefan, Dr. rer. nat. (pensioniert), *Spezielle Botanik*. Privat: Am Steinfeld 11-6, A-2344 Maria Enzersdorf, Tel. (00 43 22 36) 2 11 37
- WEBER, Hans, Dr. rer. nat. (emeritiert), *Spezielle Botanik*. Privat: Oechsnerstr. 10, 55131 Mainz, Tel. 5 38 48
- WEGENER, Gerhard, Dr. rer. nat., *Zoologie*, Tel. 39-23 15. Privat: Kerschensteinerstr. 3, 55122 Mainz, Tel. 38 77 17, [gwegener@mail.uni-mainz.de]
- WERNICKE, Wolfgang, Dr. rer. nat., *Allgemeine Botanik*, Tel. 39-31 27, [wernicke@mzdmza.zdv.uni-mainz.de]
- WILD, Aloysius, Dr. rer. nat. (pensioniert), *Allgemeine Botanik*, Tel. 39-26 88, [wild@mzdmza.zdv.uni-mainz.de]. Privat: Neuwiesenstr. 36, 60528 Frankfurt, Tel. (069) 67 68 74
- WOLFRUM, Uwe, Dr. rer. nat., *Zoologie*, Tel. 39-51 48/39 34

### Hochschuldozenten

- DORRESTEIJN, Adrian, Dr. rer. nat., Institut für Zoologie, Tel. 39-42 73, [dorreste@mail.uni-mainz.de].
- KURZIK-DUMKE, Ursula, Dr. rer. nat. habil., Institut für Genetik, Tel. 39-58 44
- RICHTER, Michael, Dr. rer. nat., Institut für Allgemeine Botanik, Tel. 39-31 66, [mrichter@mzdmza.zdv.uni-mainz.de].

### Habilitierte Bedienstete

- EISENBEIS, Gerhard, Dr. rer. nat., apl. Prof., Akad. Dir., Institut für Zoologie, Tel. 39-25 74, [geisenbe@mail.uni-mainz.de]. Privat: Weidenweg 6, 55270 Essenheim, Tel. (061 36) 99 77 91
- HENKE, Winfried, Dr. rer. nat., apl. Prof., Akad. Dir., Institut für Anthropologie, Tel. 39-23 98, [erasmus@mail.uni-mainz.de]. Privat: Tel. 50 99 73
- HONOMICHL, Klaus, Dr. rer. nat. habil., Institut für Zoologie, Tel. 39-31 24, [honomich@mail.uni-mainz.de]. Privat: Goethestr. 1, 55271 Staddecken-Elsheim, Tel. (061 30) 16 47
- LÜPNITZ, Dieter, Prof., Dr. rer. nat., Akad. Dir., Institut für Spezielle Botanik, Tel. 39-26 27, Sprechstd. Di, Fr 11-12. Privat: Schillerstr. 24, 55088 Udenheim, Tel. (067 32) 6 25 88
- VEITH, Michael, Dr. rer. nat. habil., Institut für Zoologie, Tel. 39-29 84, [michael@falco.biologie.uni-mainz.de]

### Wissenschaftliche Assistenten

- BERCHTOLD, Manfred, Dr. rer. nat., Institut für Mikrobiologie und Weinforschung, Tel. 39-35 43, [berchtol@mail.uni-mainz.de]. Privat: Am Alten Weg 33, 55127 Mainz
- COMES, Peter, Dr. rer. nat., Institut für Spezielle Botanik, Tel. 39-42 83, [comes@mail.uni-mainz.de]. Privat: Augustastr. 1, 55131 Mainz
- GEBAUER, Wolfgang, Dr. rer. nat., Institut für Zoologie, Abt. II, Tel. 39-46 50, [wolfgang

- @uzomai.biologie.uni-mainz.de]. Privat: Im Münchfeld 58, 55122 Mainz
- HOEGER, Ulrich, Dr. rer. nat., Institut für Zoologie, Tel. 39-28 81, [uhoeger@mail.uni-mainz.de]
- KRAEMER, Christiane, Dr. rer. nat., Institut für Molekulargenetik, Tel. 39-57 48, [kraemer@molgen.biologie.uni-mainz.de]
- LIEB, Bernhard, Dr. rer. nat., Institut für Zoologie, Tel. 39-23 37, [lieb@uzomai.biologie.uni-mainz.de]
- MORA-FERRER, Carlos, Dr. rer. nat., Institut für Zoologie, Tel. 39-44 83, [mora@goofy.zdv.uni-mainz.de]
- OCHS, Günter, Dr. rer. nat., Institut für Allgemeine Botanik, Tel. 39-34 14, [ochs@mzdmza.zdv.uni-mainz.de]

### Wissenschaftliche Mitarbeiter

- ALBRECHT, Barbara, Dipl.-Biol., Dipl.-Bibliothekarin, Institutsbibliothek Botanik und Zoologie, Tel. 39-22 43. Privat: Elsa-Brändström-Str. 77, 55124 Mainz
- ALTENHEIN, Benjamin, Dipl.-Biol., Institut für Zoologie, Abt. II, Tel. 39-55 75, [benni@uzomai.biologie.uni-mainz.de]
- AMID, Clara, Dipl.-Biol., Institut für Molekulargenetik, Tel. 39-53 42, [amid@molgen.biologie.uni-mainz.de]
- BAHR, André, Dipl.-Biol., Institut für Molekulargenetik, Tel. 39-53 42
- BEHREND, Konstantin, Dr. rer. nat., Akad. Oberat, Institut für Zoologie, Tel. 39-33 79. Privat: Mühlweg 17, 55128 Mainz
- BEUTELMANN, Peter, Dr. rer. nat., Akad. Dir., Institut für Allgemeine Botanik, Tel. 39-33 26, [beutelma@mzdmza.zdv.uni-mainz.de]. Privat: Lannerstr. 79, 55270 Ober-Olm, Tel. (0 61 36) 8 72 49
- BEYER, Jens, Dr. rer. nat., Wiss. Ang., Institut für Zoologie, Tel. 39-31 25
- BIKAR, Sven-Ermö, Dipl.-Biol., Institut für Molekulargenetik, Tel. 39-57 48
- BURMESTER, Thorsten, Dr. rer. nat., Institut für Zoologie, Abt. II, Tel. 39-44 77, [thorsten@uzomai.biologie.uni-mainz.de]
- CAMPENHAUSEN, Mark von, Dr. rer. nat., Institut für Zoologie, Tel. 39-50 34, [mark.von.campenhhausen@uni-mainz.de]
- CANAMASAS, Itziar, Dipl.-Biol., Institut für Genetik, Tel. 39-52 23
- CONZE, Werner, Dipl.-Biol., Institut für Molekulare Biophysik, Tel. 39-35 69
- CULLMANN, Klaus, Dr. rer. nat., Akad. Oberat, Institut für Zoologie, Tel. 39-41 25. Privat: Hugo-Eckener-Str. 40, 55122 Mainz
- CZAJA, Joachim, Dipl.-Biol., Institut für Genetik, Tel. 39-52 23
- DEPOIX, Frank, Dr. rer. nat., Akad. Rat, Institut für Zoologie, Tel. 39-28 78, [depoix@uzomai.biologie.uni-mainz.de]. Privat: Holderstrauch 17, 55291 Saulheim, Tel. (0 67 32) 91 90 19
- DESHPANDE, Nirupama, Dr. rer. nat., Institut für Genetik, Tel. 39-32 93
- DRECHSEL-SCHMITT, Angelika, Dipl.-Biol., Institut für Molekulargenetik, Tel. 39-53 42
- DUBITZKY, Gerhard, Dipl.-Biol., Institut für Spezielle Botanik, Tel. 39-43 25
- DUNGER, Stefan, Dipl.-Biol., Institut für Zoologie, Tel. 39-39 97, [dunger@mail.uni-mainz.de]
- ERKER, Wolfgang, Dipl.-Biol., Institut für Molekulare Biophysik, Tel. 39-35 68
- EMTIAZI, Farahnaz, Dipl.-Biol., Institut für Mikrobiologie und Weinforschung, Tel. 39-35 44, [emtiazi@mail.uni-mainz.de]
- FRANKENHÄUSER, Herbert, Dr. rer. nat., Naturhistorisches Museum, Reichklarastr. 1, 55116 Mainz, Tel. 12-25 82
- FELDMANN, Renata C., Dr. rer. nat., Institut für Molekulargenetik, Tel. 39-53 42, [feldmann@molgen.biologie.uni-mainz.de]
- FRAUENDORF, Elke, Dipl.-Biol., Institut für Anthropologie, Tel. 39-43 54, [efraueud@mail.uni-mainz.de]
- FRÖHLICH, Jürgen, Dipl.-Chem., Institut für Mikrobiologie und Weinforschung, Tel. 39-35 44, [jfroehl@mail.uni-mainz.de]
- GLEISSBERG, Stefan, Dr. rer. nat., Institut für Spezielle Botanik, Tel. 39-25 37, [gleissbe@mail.uni-mainz.de]. Privat: Nerotalstr. 10, 55124 Mainz, Tel. 46 70 87
- GRIEBELER, Eva Maria, Dr. rer. nat., Institut für Zoologie, Tel. 39-44 24, [griebel@falco.biologie.uni-mainz.de]
- GROSS, Anke, Dipl.-Biol., Institut für Spezielle Botanik, Tel. 39-56 69
- HAESE, Andrea, Dipl.-Biol., Institut für Allgemeine Botanik, Tel. 39-56 62
- HANKELN, Thomas, Dr. rer. nat., Institut für Molekulargenetik, Tel. 39-32 77, [hankeln@molgen.biologie.uni-mainz.de]
- HARRIS, James Robinson, B. Sc., Ph. D., Dr. Sc., Institut für Zoologie, Tel. 39-31 58, [rharris@uzomai.biologie.uni-mainz.de]. Privat: Am Hipperich 93, 55120 Mainz
- HARTMANN, Evamarie, Dr. rer. nat., Institut für Mikrobiologie und Weinforschung, Tel. 39-35 47,

- [ehartman@mail.uni-mainz.de]. Privat: Augustinerstr. 31, 55116 Mainz, Tel. 22 00 90
- HARTMANN, Hermann, Dr. rer. nat., Dipl.-Phys., Akad. Ober-Rat, Institut für Molekulare Biophysik, Tel. 39-35 76, [hrh@risc3.biologie.uni-mainz.de]
- HAUSNER, Gerlinde, Dr. rer. nat. (beurlaubt), Institut für Spezielle Botanik. Privat: Werner-Hilpert-Str. 67, 65197 Wiesbaden, Tel. (06 11) 46 55 40
- HECKER, Ulrich, Dr. rer. nat., Akad. Direktor, Institut für Spezielle Botanik, Tel. 39-26 28. Privat: Alfred-Mumbächer-Str. 30B, 55128 Mainz, Tel. 3 43 06
- HEIMANN, Christian, Dipl.-Biol., Institut für Zoologie, Abt. I, Tel. 39-46 53
- HEINEMANN, Bo, m.sc., Institut für Allgemeine Botanik, Tel. 39-39 63, [heinemann@goofy.zdv.uni-mainz.de]. Privat: Walpodenstr. 8, 55116 Mainz
- HELLMANN, Nadja, Dr. rer. nat., Dipl.-Phys., Institut für Molekulare Biophysik, Tel. 39-35 65, [nadja@biophysik.biologie.uni-mainz.de]
- HOBE, Stephan, Dr. rer. nat., Akad. Rat, Institut für Allgemeine Botanik, Tel. 39-39 60, [hobe@mail.zdv.uni-mainz.de]. Privat: Zedernweg 6, 55128 Mainz, Tel. 36 40 89
- HÜBLER, Rüdiger, Dipl.-Biol., Institut für Molekulare Biophysik, Tel. 39-35 69
- JAENICKE, Elmar, Dipl.-Biol., Institut für Molekulare Biophysik, Tel. 39-35 68
- JOHANNESSEN, Jes, Dr. rer. nat., Institut für Zoologie, Tel. 39-39 46, [jesjo@falco.biologie.uni-mainz.de]
- KAISER, Andreas, Dr. rer. nat., Institut für Zoologie, Tel. 39-39 56, [akaiser@falco.biologie.uni-mainz.de]
- KAPUSKAR, Nancy, Dipl.-Biol., Institut für Spezielle Botanik, Tel. 39-42 46, [kapuskar@mail.uni-mainz.de]. Privat: Am Hang 15, 55126 Mainz
- KAZEMI, Reza, Dipl. Biol., Abt. Biologie für Mediziner, Tel. 39-42 82
- KLINGENBERG, Bernd, Dr. rer. nat., Akad. Ober-Rat, Institut für Allgemeine Botanik, Tel. 39-28 73. Privat: Zum Knechelsberg 4c, 55127 Mainz, Tel. 36 45 07
- KOEPF, Heike, Dipl.-Biol., Institut für Molekulargenetik, Tel. 39-53 42
- KROPF, Matthias, Dipl.-Biol., Institut für Spezielle Botanik, Tel. 39-2591, [kropf@mail.uni-mainz.de]
- KUHN, Roland, Dr. rer. nat., Akad. Oberrat, Institut für Zoologie, Tel. 39-41 49, [roku@falco.biologie.uni-mainz.de]
- LATZ, Martin, Dr. rer. nat., Institut für Zoologie, Tel. 39-44 84
- LENZ, Ralf, Dipl.-Biol., Institut für Zoologie, Tel. 39-30 83
- LICHT, Wolfgang, Dr. rer. nat., Institut für Spezielle Botanik, Tel. 39-26 26. Privat: Sertoriusring 13, 55126 Mainz, Tel. 47 64 28
- LÖFFLER, Thomas, Dr. rer. nat., Institut für Genetik, Tel. 39-53 43
- MÁTHÉ, Judith, Dr. rer. nat., Institut für Zoologie, Tel. 39-39 49, [judith@falco.biologie.uni-mainz.de]
- MEADOWS, Lisa, Dr. rer. nat., Institut für Genetik, Tel. 39-32 93
- MEISSNER, Ulrich, Dipl.-Biol., Institut für Zoologie, Abt. II, Tel. 39-43 83, [meissner@uzomai.biologie.uni-mainz.de]
- MELTZER, Constanze von, Dipl.-Biol., Institut für Allgemeine Botanik, Tel. 39-56 62/42 04
- MENZEL, Karola, Dr. rer. nat., Wiss. Ang., Institut für Allgemeine Botanik, Tel. 39-42 96
- METZROTH, Bernhard, Dr. rer. nat., Institut für Zoologie, Tel. 39-39 57, [bernhard@falco.biologie.uni-mainz.de]
- MEYER, Monika, Dr. rer. nat., Institut für Allgemeine Botanik, Tel. 39-42 03/44 13, [mmeyer@mzdmza.zdv.uni-mainz.de]
- MÜLLER, Jakob, Dr. rer. nat., Institut für Zoologie, Tel. 39-39 41, [jakob@falco.biologie.uni-mainz.de]
- PAVLUS, Natalija, Dipl.-Biol., Institut für Mikrobiologie und Weinforschung, Tel. 39-35 40, [pavn005@mail.uni-mainz.de]
- PFEIFFER, Peter, Dr. rer. nat., Akad. Oberrat, Institut für Mikrobiologie und Weinforschung, Tel. 39-35 42, Fax 39-35 59, [ppfeiffe@mail.uni-mainz.de]
- PROKOP, Andreas, Dr. rer. nat., Institut für Genetik, Tel. 39-43 28
- REBSCHER, Nicole, Dipl.-Biol., Institut für Zoologie, Abt. I, Tel. 39-46 53
- RICKERT, Christoph, Dipl.-Biol., Inst. f. Genetik, Tel. 39-32 93
- RÜHLE, Wolfgang, Dr. rer. nat., Wiss. Ang., Institut für Allgemeine Botanik, Tel. 39-34 15, [ruehle@mzdmza.zdv.uni-mainz.de]. Privat: Gartenfeldstr. 29, 65329 Hohenstein-Breithard
- SCHAFFELD, Michael, Dipl.-Biol., Institut für Zoologie, Abt. II, Tel. 39-23 37, [micky@uzomai.biologie.uni-mainz.de]
- SCHMID, Volkmar, Dr. rer. nat., Institut für Allgemeine Botanik, Tel. 39-42 03. Privat: Lanzelhohl 63, 55128 Mainz, Tel. 36 92 37



- SCHMIDT, Hartmut, Dipl.-Biol., Institut für Genetik, Tel. 39-32 93
- SCHMITT, Volker, Dr. rer. nat., Wiss. Ang., Institut für Allgemeine Botanik, Tel. 39-42 02
- SCHRAMME, Jürgen, Dr. rer. nat., Tel. 39-50 33, [juergen.schramme@uni-mainz.de]
- SCHRANK, Ralf, Dipl.-Biol., Institut für Molekulargenetik, Tel. 39-53 42, [schrnk@molgen.biologie.uni-mainz.de]
- SCHRÖDER, Jan, Dipl.-Biol., Institut für Allgemeine Botanik, Tel. 39-33 27/22 98, [jschroeder@mzdmza.zdv.uni-mainz.de]
- SCHULTESS, Jan, Dipl.-Biol., Institut für Zoologie, Abt. II, Tel. 39-55 75, [schuj000@mail.uni-mainz.de]
- SEIDEL-GUYENOT, Wolfgang, Dipl.-Biol., Institut für Allgemeine Botanik, Tel. 39-22 98. Privat: Am Wald 7, 65207 Wiesbaden, Tel. (06 11) 7 66 62
- SICKOLD, Silvia, Dipl.-Biol., Institut für Zoologie, Tel. 39-41 69
- THIERFELDER, Karl-Joachim, Dr. rer. nat., Abt. Biologie für Mediziner, Tel. 39-41 37. Privat: Schenkendorfstr. 6, 65187 Wiesbaden, Tel. (06 11) 84 44 60
- THIV, Mike, Institut für Spezielle Botanik, Tel. 39-29 28, [thiv@mail.uni-mainz.de]
- URBACH, Rolf, Dr. rer. nat., Institut für Genetik, Tel. 39-32 93
- URBAN, Joachim, Dr. rer. nat., Institut für Genetik, Tel. 39-43 28
- VEF, Olaf, Dipl.-Biol., Institut für Genetik, Tel. 39-32 93
- WACKWITZ, Birgit, Dipl.-Biol., Institut für Mikrobiologie und Weinforschung, Tel. 39-35 52, [wackb001@mail.uni-mainz.de]
- WEIL, Bernd, Dipl.-Biol., Institut für Molekulargenetik, Tel. 39-57 48, [weil@molgen.biologie.uni-mainz.de]
- WISMAR, Jasmine, Dr. rer. nat. Institut für Genetik, Tel. 39-53 43
- ZERBE, Rainer, Dr. rer. nat., Akad. Oberrat, Dekanat, Tel. 39-25 48. Privat: Goerdelerstr. 6, 65197 Wiesbaden, Tel. (06 11) 9 46 74 45
- ZIENTZ, Evelyn, Dipl.-Biol., Institut für Mikrobiologie und Weinforschung, Tel. 39-35 51, [zine005@goofy.zdv.uni-mainz.de]

## Nichtbedienstete Lehrkräfte und Lehrbeauftragte

### Honorarprofessoren

- HENNIG, Wolfgang, Dr. rer. nat., Institut für Physiologische Chemie, Tel. 39-29 30. Privat: Obergasse 7, 55288 Armsheim, Tel. (0 67 34) 96 03 98
- KREISKOTT, Horst, Dr. rer. nat. Privat: Im Böhlig 15, 67157 Wachenheim, Tel. (0 63 22) 17 25
- SCHOSER, Gustav, Dr. rer. nat. Privat: Kapellenstr. 14/1, 65719 Hofheim, Tel. (0 61 92) 15 45
- WÄSSLE, Heinz, Dr. rer. nat., Max-Planck-Institut für Hirnforschung, Deutschordenstr. 46, 60528 Frankfurt, Tel. (0 69) 96 76 92 19/96 76 92 11

### Nichtbedienstete Professoren

- HEMMER, Helmut, Dr. rer. nat., Tel./Fax. (0 61 36) 4 24 24, 55129 Mainz
- KOLTERMANN, Rainer, Dr. phil. nat. (pensioniert). Privat: Offenbacher Landstraße 224, 60599 Frankfurt, Tel. (0 69) 6 06 12 27
- MADEL, Waldemar, Dr. phil. (pensioniert), ehem. Leiter des Pflanzenschutzlabors der wissenschaftl. Abteilung der Firma C.H.-Boehringer Sohn, Ingelheim, *Angewandte Zoologie mit besonderer Berücksichtigung der Entomologie*. Privat: Stiegelstr. 79, 55218 Ingelheim

### Nichtbedienstete außerplanmäßige Professoren

- KESSELMEIER, Jürgen, Dr. rer. nat., apl. Prof., Max-Planck-Institut für Chemie, Abteilung Biochemie, Tel. 30 54 92. Privat: Eichenweg 25, 55128 Mainz, Tel. 36 86 11
- POLLMANN, Wolfgang, Dr. rer. nat. (pensioniert), ehem. Leiter der Biochemie, Firma Boehringer, Ingelheim. Privat: Im Wispental 1, 65391 Lorch, Tel. (0 67 75) 81 61
- SIRETEANU, Ruxandra, Dr. rer. nat., Max-Planck-Institut für Hirnforschung, Deutschordenstr. 46, 60528 Frankfurt, Tel. (0 69) 96 76 92 77

### Nichtbedienstete Privatdozenten

- BLESSING, Manfred, Dr. med., I. Med. Klinik, Boehringer-Ingelheim-Forscherguppe, SFB 311 – Immunpathogenese, Verfügungsgebäude, Obere Zahlbacher Str. 63, 2. OG, Tel. 17-33 59
- BRANDSTÄTTER, Johann Helmut, Dr. phil. habil., Max-Planck-Institut für Hirnforschung, Deutschordenstr. 46, 60528 Frankfurt/M., Tel. (0 69) 96 76 92 86
- HENLE, Klaus, Dr. phil. habil., Umweltforschungszentrum Leipzig-Halle GmbH, Permoserstr. 15, 04318 Leipzig, Tel. (03 41) 2 35 25 19

- PFAU, Hans Klaus, Dr. rer. nat. Privat: Rathenaustr. 14, 65326 Aarbergen, Tel. (0 64 30) 72 27
- REINHARDT-MAELICKE, Siedrid, Dr. rer. nat., Institut für Physiologische Chemie und Pathobiochemie, Tel. 39-57 97
- ROHWER, Jens, Dr. rer. nat. habil., Institut für Spezielle Botanik, Tel. 39-41 41, [rohwer@mail.uni-mainz.de]
- SCHWAEBLE, Wilhelm, Dr. rer. nat. habil., *Molekulargenetik*, Tel. 39-57 25
- VIERTEL, Bruno, Dr. rer. nat. habil., Boehringer Ingelheim Pharma KG, Abt. Nichtklinische Arzneimittelsicherheit, 88397 Biberach, Tel. (0 73 51) 54 49 14, [bruno.viertel@bc.boehringer-ingelheim.com]
- WINTERPACHT, Andreas, Dr. rer. nat. habil., Institut für Molekulargenetik bzw. Kinderklinik und Kinderpoliklinik, Tel. 17-2020, [winni@winni.kinderklinik.uni-mainz.de]

### Lehrbeauftragte

- DITTMAR, Manuela, Dr. rer. nat., Institut für Anthropologie, Tel. 39-34 17, [dittm001@goofy.zdv.uni-mainz.de]. Privat: Tel. 47 44 05
- GRÄSSER, Bernd, StD, Studienseminar für das Lehramt an Gymnasien, Bad Kreuznach. Privat: Kirchstraße 33, 55218 Ingelheim, Tel. (0 61 32) 8 45 27
- GEIER, Thomas, Dr. rer. nat. habil., Institut für Allgemeine Botanik, Tel. 39-31 27. Privat: Fachgebiet Botanik, Forschungsanstalt Geisenheim, von-Laue-Str. 1, 65366 Geisenheim, [botanik@geisenheim.fh-wiesbaden.de]
- OBST, Ursula, Dr., WFM Wasserforschung Mainz GmbH, Rheinallee 41, 55118 Mainz, Tel. 12 64 30

### Lehrveranstaltungen

- Einführungsveranstaltung für Studienanfänger, Fach- und Hochschulortwechsler [2-std.]  
*N. N. mit R. Zerbe*  
Do, 1. April 1999, 10-12 — Hs 18
- Einführung in die Biologie [4-std.]  
*J. W. Kadereit, J. Markl, G. Wegener*  
Mo, Mi 10-12 — Hs 18  
(Vorlesung für Studienanfänger)
- Fachpraktikum Biologie [2-std.]  
*B. Gräßer*  
Do 16-18 — SR 275 Spez. Botanik  
(für Lehramtsstudierende ab dem 4. Semester)

Hinweis: Die für die Fort- und Weiterbildung von Lehrkräften geeigneten Lehrveranstaltungen sind mit (L) gekennzeichnet.

Abkürzungen:

- FI = Fortgeschrittenenübung I  
FII = Fortgeschrittenenübung II  
GPR = Großpraktikumsraum  
PR = Praktikumsraum  
SR = Seminarraum

### Botanik

#### Vorlesungen

- 001 Allgemeine Botanik I: Morphologie, Anatomie, Ökologie und Evolution (L) [3-std.]  
*J. W. Kadereit, A. Siegart*  
Di 10-12, Do 10-11 — Hs 18
- 002 Stoffkreisläufe und aktuelle Probleme der Ökophysiologie (L) [2-std.]  
*A. Wild*  
Di 14-16 — Hs 18
- 003 Biotechnologie bei höheren Pflanzen, Teil I: Grundlagen (L) [1-std.]  
*W. Wernicke*  
Do 10-11 — SR 11
- 004 Einführung in die Pflanzengeographie (Formationslehre, Fortsetzung) (L) [1-std.]  
*D. Lippnitz*  
Do 13-14 — SR 275 Spez. Botanik
- 005 Biophotonen [1-std.]  
*G. Rothe*  
Do 14-15 — SR 11

#### Übungen

- 006 Botanisch-mikroskopische Anfängerübung [4-std.]  
*G. Rothe mit B. Klingenberg, V. Schmitt*  
Mo 14-18 — PR Botanik, Gresemundweg

- 007 Botanisch-morphologische Grundübungen, Pflanzenbestimmungs-Übungen (in 3 Parallelkursen) [5-std.]  
*J. W. Kadereit, D. Lüpnitz, A. Siegert mit P. Comes, G. Dubitzky, U. Hecker, N. Kapuskar, M. Kropf, W. Licht, M. Thiv*  
 • Kurs A: Di 13-18  
 • Kurs B: Mi 13-18  
 • Kurs C: Do 13-18 — PR Botanik, Gresemundweg
- 008 Pflanzenbestimmungs-Übung für Studenten/innen mit Nebenfach Biologie [2-std.]  
*J. W. Kadereit mit G. Dubitzky, U. Hecker*  
 • Kurs D: Mi 17-19 — PR Botanik, Gresemundweg
- 009 Pflanzenphysiologische Übungen (in 3 Parallelen) (L) [5-std.]  
*G. Rothe, M. Richter mit S. Hobe, G. Ochs, W. Rühle, V. Schmid, R. Zerbe*  
 • Kurs A: Di 14-19  
 • Kurs B: Mi 8-13  
 • Kurs C: Mi 14-19 — PR Pflanzenphysiologie, Gresemundweg
- 010 Botanische Übungen für Fortgeschrittene (F I), Block A: Algen und phototrophe Prokaryoten [halbtägig, 1. Semesterdrittel]  
*A. Wild mit P. Beutelmann, K. Menzel, V. Schmitt*  
 Mo-Fr 8-12 — PR Botanik, Gresemundweg
- 011 Block B: Pilze, Moose und Farne [halbtägig, 2. Semesterdrittel]  
*J. W. Kadereit, W. Wernicke mit P. Beutelmann, H. Frankenhäuser, A. Groß, B. Klingenberg, M. Kropf, K. Menzel*  
 Mo-Fr 8-12 — PR Botanik, Gresemundweg
- 012 Block C: Samenpflanzen: Reproduktive Strukturen [halbtägig, 3. Semesterdrittel]  
*R. Claßen-Bockhoff, J. W. Kadereit, J. Rohwer mit H. Frankenhäuser, A. Groß*  
 Mo-Fr 8-12 — PR Botanik, Gresemundweg
- 013 Aquatische Ökosysteme II für Fortgeschrittene (F I), Einführung in die Methodik der biologischen und chemischen Analysen mit Geländeübungen (L) [3-std.]  
*G. Rothe mit B. Klingenberg*  
 Di 14-17 — SR Allg. Botanik
- 014 Übung in der vorlesungsfreien Zeit (FI): Biochemie und Molekularbiologie der Pflanzen [2 Wochen, ganztägig]  
*H. Paulsen, M. Richter, G. Rothe, W. Wernicke mit S. Hobe, G. Ochs, V. Schmid, V. Schmitt*  
 Z. n. V. — PR Botanik, Gresemundweg
- 015 Botanische Übungen für Fortgeschrittene (F II) (Entwicklungs- und Molekularbiologie, Stoffwechselphysiologie) [ganztägig] täglich — GPR Allg. Botanik  
 • Block A: Isolierung, Rekonstitution, Charakterisierung von Teilen des pflanzlichen Photosyntheseapparats, 1. Semesterdrittel  
*H. Paulsen mit S. Hobe, M. Meyer*  
 • Block B: Zellbiologie und Entwicklungsphysiologie der Pflanzen, 2. Semesterdrittel  
*W. Wernicke mit W. Seidel-Guyenot*  
 • Block C: Biophysik, Biochemie und Physiologie des pflanzlichen Primärstoffwechsels, 2. Semesterdrittel  
*A. Wild, M. Richter mit W. Rühle, V. Schmitt*  
 • Block D: Biochemie und Genetik von Gehölzpflanzen, 3. Semesterdrittel  
*G. Rothe mit A. Haese, C. von Meltzer*  
 • Block E: Austausch von klimarelevanten Spurengasen zwischen Vegetation und Atmosphäre  
*J. Kesselmeier*  
 Z. u. O. n. V.
- 016 Botanische Übungen für Fortgeschrittene (F II) (Morphologie und Reproduktionsbiologie) [ganztägig] täglich — GPR Spez. Botanik  
 • Block A: Morphologie und Entwicklungsgeschichte (vegetativer Bereich), 1. Semesterdrittel  
*A. Siegert mit N. Kapuskar*  
 • Block B: Morphologie und Entwicklungsgeschichte (floraler Bereich), 3. Semesterdrittel  
*A. Siegert mit G. Dubitzky*  
 • Block C: Reproduktionsbiologie der Blütenpflanzen, 2. Semesterdrittel  
*R. Claßen-Bockhoff mit A. Groß*
- 017 Floristische Arbeitsgemeinschaft [4-std.]  
*A. Siegert mit G. Dubitzky*  
 Fr 13-17 — GPR Spez. Botanik
- 018 Übung in der vorlesungsfreien Zeit (FII): Zusammensetzung pflanzlicher Lichtsammelkomplexe [5 Wochen, ganztägig]  
*H. Paulsen mit V. Schmid*  
 Z. u. O. n. V.

**Seminare**

- 019 Fachdidaktisches Seminar - Pflanzenphysiologische Versuche in der Schule (L) [2-std.]  
*A. Wild mit V. Schmitt*  
Fr 13 s. t.-14.30 — PR Botanik, Gese-  
mundweg
- 020 Seminar über aktuelle Probleme der Photo-  
syntheseforschung [2-std.]  
*A. Wild, H. Paulsen*  
Fr 15 s. t.-16.30 — SR 275 Spez. Botanik
- 021 Geobotanisches Seminar [2-std.]  
*D. Lüpnitz*  
Do 14-16 — SR 275 Spez. Botanik
- 022 Botanisches Seminar [2-std.]  
*R. Claßen-Bockhoff*  
Di 16-18 — SR 275 Spez. Botanik
- 023 Proteinbiochemie (ausgewählte Kapitel) und  
ihre Anwendung auf Pflanzen [1-std.]  
*H. Paulsen*  
Di 15-16 — SR 11
- 024 Regulation des Zellstoffwechsels in Pflanzen  
[2-std.]  
*M. Richter*  
Z. u. O. n. V.
- 025 Molekulare Marker und Genökologie von  
Pflanzen [2-std.]  
*G. Rothe*  
Fr 8.30-10 — SR 11
- 026 Seminar für Examenskandidaten der Arbeits-  
gruppe Baumphysiologie/Waldbaumgenetik  
[1-std.]  
*G. Rothe*  
Fr 10-11 — Labor AG Rothe
- 027 Seminar für Examenskandidaten und Fortge-  
schrittene über aktuelle Literatur der Pflan-  
zenphysiologie und -molekularbiologie  
[2-std.]  
*H. Paulsen*  
Do 16.30-18 — SR Allg. Botanik
- 028 Seminar für Examenskandidaten der Arbeits-  
gruppe Paulsen [1-std.]  
*H. Paulsen*  
Z. u. O. n. V.
- 029 Seminar für Examenskandidaten der Arbeits-  
gruppe Wernicke [2-std.]  
*W. Wernicke*  
Z. u. O. n. V.
- 030 Seminar für Examenskandidaten der Arbeits-  
gruppe Kadereit [1-std.]  
*J. W. Kadereit*  
Z. u. O. n. V.
- 031 Seminar für Examenskandidaten der Arbeits-  
gruppe Siegert [1-std.]  
*A. Siegert*  
Z. u. O. n. V.
- 032 Seminar für Examenskandidaten der Arbeits-  
gruppe Lüpnitz [1-std.]  
*D. Lüpnitz*  
Z. u. O. n. V.
- 033 Seminar für Examenskandidaten der Arbeits-  
gruppe Claßen-Bockhoff [1-std.]  
*R. Claßen-Bockhoff*  
Z. u. O. n. V.

**Exkursionen**

- 034 Botanische Exkursionen  
*R. Claßen-Bockhoff, J. W. Kadereit,  
D. Lüpnitz, J. Rohwer, A. Siegert, A. Wild  
mit P. Beutelmann, P. Comes, G. Dubitzky,  
H. Frankenhäuser, S. Gleissberg,  
A. Groß, U. Hecker, N. Kapuskar,  
B. Klingenberg, M. Kropf, W. Licht,  
K. Menzel, W. Rühle, V. Schmitt, M. Thiv,  
R. Zerbe*  
Z. u. O. n. b. A.

**Sonstiges**

- 035 Vorweisungen im Botanischen Garten  
[1-std.]  
*Professoren des Instituts für Spez. Botanik  
und Mitarbeiter*  
Mi 17-18, Treffpunkt vor dem Institut für  
Spez. Botanik
- 036 Botanisches Kolloquium [2-std.]  
*Professoren und Dozenten der Botanik*  
Mi 17-19 — O. n. b. A.
- 037 Anleitung zum wissenschaftlichen Arbeiten  
*Professoren und Dozenten der Botanik*  
Z. u. O. n. V.

## Zoologie

### Vorlesungen

- 101 Stämme des Tierreichs, Teil 1: Baupläne der Tiere und Spezielle Zoologie) [2-std.]  
*A. Fischer, K. Honomichl*  
Di, Do, 12-13 (bzw. n.V.) — SR 11
- 102 Allgemeine Zoologie II, Teil A: Neurobiologie [2-std.]  
*C. v. Campenhausen*  
Di, Do 8-9 — Hs 18
- 103 Allgemeine Zoologie II, Teil B: Vegetative Physiologie [2-std.]  
*J. Markl*  
Di, Do 9-10 — Hs 18
- 104 Populationsbiologie II (Populationsgenetik und Evolution) [2-std.]  
*A. Seitz*  
Mo 13-15 — SR 11
- 105 Humanbiologie II [2-std.]  
*C. Neumeyer*  
Di 9-11 — Raum 03-428, Staudingerweg 9
- 106 Marine Lebensräume, ihre Tierwelt und deren Anpassungen [2-std.]  
*A. Fischer mit U. Hoeger*  
Mo 15-17 — SR 11
- 107 Neue Wege des Pflanzenschutzes [1-std.]  
*A. Dorn*  
Mi 10-11 — SR 11
- 108 Biologie und Ökologie der Bodenorganismen [1-std.]  
*G. Eisenbeis*  
Mi 14-15 — SR 11
- 109 Morphogenese: Wie entsteht ein Wirbeltier? [2-std.]  
*B. Viertel*  
Fr 9-11 — Hs 18a
- 110 Auge und Gehirn: Aufbau und Funktion des visuellen Systems [2-std.]  
*H. Wässle*  
Do 15.30-17 — SR 11
- 111 Das Neuron [2-std.]  
*J. H. Brandstätter*  
Do 13-15 — SB II, 02-132
- 112 Die Evolutionstheorie und ihre Kritiker [1-std.]  
*R. Koltermann*  
Do 15-16 — Hs 18

### Übungen

- 113 Zoologische Anfängerübungen (in 2 Parallelkursen) [4-std.]  
Gemeinsame Platzvergabe:  
Di 06.04.99, 13.30 Uhr — PR Gresemundweg
- Kurs A  
*N. N. mit M. Latz*  
Di 14-18 — PR Gresemundweg
  - Kurs B  
*J. Markl mit B. Altenhein, W. Gebauer, B. Lieb, M. Schaffeld*  
Do 13-17 — PR Gresemundweg
- 114 Tierbestimmungsübungen (in 2 Parallelkursen) [3-std.]  
*R. Rupprecht, G. Eisenbeis*
- Kurs A: Mo 13-15.45 — PR Gresemundweg
  - Kurs B: Mo 15.45-18.15 — PR Gresemundweg
- 115 Tierphysiologische Übungen (in 2 Parallelkursen) [4-std.]  
*J. Markl, C. v. Campenhausen mit K. Behrend, J. Beyer, T. Burmester, F. Depoix, U. Meißner, C. Mora-Ferrer, J. Schramme, N. N.*
- Kurs A: Mo 13-17 — Kursraum 202
  - Kurs B: Di 13-17 — Kursraum 202
- Vorbesprechung: Mi, 07.04.99, 12-13 — Hs 18
- Begleitvorlesung  
*J. Markl*  
Sa, 10.04.99, bzw. Sa, 08.05.99, 9-13 — Hs 18
- 116 Zoologische Übungen für Fortgeschrittene (FI) (2 Blöcke) [halbtägig]  
Vorbesprechung und Platzvergabe jeweils am ersten Kurstag  
Mo-Fr 8-12 — PR Gresemundweg
- 1. Articulata  
*K. Honomichl mit K. Cullmann*  
1. Semesterdrittel (Block B),  
07.04.-04.05.1999
  - 2. Deuterostomia  
*N. N., A. Dorresteijn mit M. Latz*  
2. Semesterdrittel (Block C),  
05.05.-11.06.1999
- 117 Zoologische Übung für Fortgeschrittene (FI): Herstellung und Interpretation histologischer Präparate [4-std.]  
*A. Dorn mit K. Cullmann*  
Mi 14-18 — PR Gresemundweg

- 118 Zoologische Übungen für Fortgeschrittene (F II)  
(5 Blöcke) [ganztäglich]  
Mo-Fr  
1. Block: 07.04.-04.05.99  
2. Block: 05.05.-11.06.99  
3. Block: 14.06.-09.07.99  
Vorbesprechung: n. b. A.  
• 1a) Limnologie  
*R. Rupprecht*  
1. Semesterdrittel — PR 2  
• 1b) Regulation des Zell- und Organstoffwechsels der Tiere  
*G. Wegener mit S. Dunger, N.N.*  
1. Semesterdrittel — Labor AG Wegener  
• 2a) Populationsökologie  
*A. Seitz, mit J. Müller, M. Veith*  
2. Semesterdrittel — Raum 02-443  
• 2b) Bioakustik der Vögel  
*J. Martens*  
2. Semesterdrittel — Räume der AG Martens  
• 3a) Vergleichende Sinnesphysiologie  
*C. Neumeyer mit C. Mora-Ferrer, J. Schneider*  
3. Semesterdrittel — O. n. V  
119 Funktionsmorphologische Übungen [4-std.]  
*H. K. Pfau*  
n. tel. V. (06430)7227

### Seminare

- 120 Marine Lebensräume, ihre Tierwelt und deren Anpassungen [2-std.]  
*A. Fischer mit U. Hoeger*  
Di 16-18 — SR 11  
121 Zur Biologie der Insekten [2-std.]  
*A. Dorn*  
Di 14-16 — SR 275 (Spez. Botanik)  
122 Fachdidaktisches Seminar: Die Sinne des Menschen [2-std.]  
*C. v. Campenhausen mit J. Schramme*  
Di 17-19 — SB II, 04-234  
123 Fachdidaktisches Seminar: Medien im Biologieunterricht [2-std.]  
*R. Rupprecht*  
Do 15-17 (bzw. n. V.) — HS 18a  
124 Die Bodensyndrome der Erde: Globale ökologische Veränderungen am Lebensraum Boden [2-std.]  
*G. Eisenbeis*  
Mi 15-17 — Hs 18a  
125 Populationsgenetik und Evolution [2-std.]  
*A. Seitz mit J. Müller*  
Do 13-15 — Raum 02-436

- 126 Soziale Insekten [2-std.]  
*K. Honomichl*  
Fr 10-12 — SR 11  
127 Literaturoswertung und Vortragsgestaltung [2-std.]  
*B. Viertel*  
Fr 11-13 — HS 18a  
128 Gehirn und Bewußtsein [2-std.]  
*R. Sireteanu*  
Z. u. O. n. V.

### Oberseminare

- 129 Populationsbiologie (vorzugsweise Kandidaten) [2-std.]  
*A. Seitz mit J. Müller, M. Veith*  
Mi 9.30-11 — R 02-436  
130 Sinnesphysiologie (vorzugsweise Kandidaten) [2-std.]  
*C. v. Campenhausen, C. Neumeyer*  
Mo 17-19 — SB II, 04-234  
131 Aspekte der angewandten Säugetierkunde [2-std.]  
*H. Hemmer*  
Fr 10-12 — SR 275 (Spez. Botanik)  
132 Aktuelle Probleme der molekularen Physiologie [2-std.]  
*G. Wegener mit S. Dunger, N. N.*  
Fr 10-12 — Raum 01-223  
133 Geschlechtsdifferenzierung bei Insekten (vorzugsweise Kandidaten) [2-std.]  
*A. Dorn*  
Z. u. O. n. b. A.

### Exkursionen

- 134 Meeresbiologische Exkursion (Mittelmeer)  
*J. Markl mit F. Depoix*  
12.05.-24.05.1999  
Insel Giglio, Italien  
135 Meeresbiologische Exkursion (insbesondere für Hörer der Vorlesung »Marine Lebensräume, ihre Tierwelt und deren Anpassungen«)  
*A. Fischer, A. Dorresteijn mit U. Hoeger*  
01.03.-08.03.1999  
Insel Helgoland  
136 Populationsökologische Exkursion  
*A. Seitz mit J. Müller, M. Veith*  
31.07.-11.08.1999  
Pesina, Italien  
137 Ornithologische Exkursion  
*A. Fischer, J. Martens*  
03.06.-06.06.1999  
Norddeutschland

- 138 Zoologische Ein- und Mehrtages- Exkursionen  
*Die Professoren und Dozenten der Zoologie*  
 Z. u. O. n. b. A.

### Kolloquien

- 139 Naturwissenschaftlich-Philosophisches Kolloquium  
*F. Beißer, C. v. Campenhausen, A. Cesana, H. Oelert, J. Reiter, P. Schölmerich, W. Zohnhöfer*  
 Z. u. O. n. b. A.

- 140 Zoologisches Kolloquium [2-std.]  
*Die Professoren u. Dozenten d. Zoologie*  
 Do 17-19 — Hs 18

### Sonstiges

- 141 Anleitung zum wissenschaftlichen Arbeiten  
*J.H. Brandstätter, C. v. Campenhausen, A. Dorn, A. Dorresteijn, G. Eisenbeis, A. Fischer, H. Hemmer, K. Honomichl, R. Koltermann, H. Kreiskott, J. Markl, J. Martens, C. Neumeyer, H. K. Pfau, F. Romer, R. Rupprecht, A. Seitz, R. Sireteanu, B. Viertel, H. Wässle, G. Wegener*

## Abteilung Biologie für Mediziner

### Pflichtveranstaltung für Zahnmediziner

- Vorlesung: Biologie für Mediziner und Zahnmediziner [3-std.]  
*B. Schmidt, R. Streeck, F. Romer, N. N.*  
 Mo, Di, Mi 10-11 — Audimax.  
 (für Zahnmediziner Pflichtvorlesung)

### Unterrichtsveranstaltung mit Leistungsnachweis

- Biologisches Praktikum für Mediziner (in 2 Parallelkursen) [4-std.]  
*F. Romer, N. N. mit R. Kuhn, R. Kazemi, J. Thierfelder*
- Kurs A: Di 15-18.20 — Histol. KS SB II
- Kurs B: Mi 15-18.20 — Histol. KS SB II

### Pflichtveranstaltung für Wiederholer

- Begleitseminar zum Biologischen Praktikum für Mediziner [2-std.]  
*F. Romer mit R. Kuhn, J. Thierfelder*  
 Do 10-12 — Histol. KS SB II

## Genetik

### Vorlesungen

- 200 Neuroentwicklungsbiologie [2-std.]  
*G. M. Technau*  
 Mi 17-19 — Bibl. Biochemie  
 Beginn: 07.04.99
- 201 Wie funktioniert das Gehirn? Genetik der Gliazellen [1-std.]  
*G. M. Technau mit J. Urban*  
 Di 17-18 — Bibl. Biochemie  
 Beginn: 06.04.99

### Kurse und Praktika

- 202 Genetische Übung (FI) [5-std.]  
*N. N. mit T. Löffler, J. Wismar*  
 Do 14-19 sowie 1 Woche 18 s. t.-21.30 — KR SB I  
 Vorbesprechung: 07.04.99, 12 s. t. — Bibl. Biochemie

- 203 Molekulargenetische und zellbiologische Untersuchungen zur Embryonalentwicklung am Modellsystem *Drosophila* (F II; pers.) [ganztägig]  
*G. M. Technau mit J. Urban, A. Prokop*  
 Z. u. O. n. V.

### Seminare

- 204 Seminar für Fortgeschrittene: Entwicklung des Säugernervensystems [1-std.]  
*S. Reinhardt*  
 durchgeführt als Block an 2 Tagen, Vorbespr.: 07.04.99, 12.30 — Bibl. Biochemie
- 205 Seminar für Fortgeschrittene: Molekulare Aspekte der zellulären Streßantwort [1-std.]  
*U. Kurzik-Dumke*  
 Vorbespr.: 07.04.99, 13 s. t. — Bibl. Biochemie

- 206 Seminar für Fortgeschrittene: Biologie der Alterungsprozesse [2-std.]  
*U. Kurzik-Dumke*  
Vorbespr.: 07.04.99, 13.30 — Bibl. Biochemie
- 207 Seminar für Fortgeschrittene: Hand oder Fuß Molekulare Grundlagen der Musterbildung [2-std.]  
*G. M. Technau mit J. Urban*  
Wochenendseminar, Vorbespr.: 06.04.99, 13 s. t. Bibl. Biochemie
- 208 Seminar für Fortgeschrittene: Gene, Neurone, Verhalten. Themen zur Neurogenetik [2-std.]  
*G. M. Technau mit A. Prokop*  
Wochenendseminar, Vorbespr.: 06.04.99, 13 s. t. Bibl. Biochemie
- 209 Seminar für Doktoranden u. Diplomanden der Arbeitsgruppe Zellbiologie: [2-std.]  
*G. M. Technau mit J. Urban, A. Prokop*  
Z. u. O. n. V.
- 210 Seminar für Doktoranden u. Diplomanden: Entwicklung von Arbeitshypothesen und methodisches Herangehen bei der Aufklärung molekularbiologischer Fragestellungen [2-std.]  
*U. Kurzik-Dumke*  
Z. u. O. n. V.
- 211 Genetisches Kolloquium [1-std.]  
*Professoren und Mitarbeiter*  
Fr. 16-17 — O. n. V.
- 212 Anleitung zu wissenschaftlichen Arbeiten (prs.) [ganztägig]  
*G. Technau, N. N.*  
Z. u. O. n. V.

## Molekulargenetik

### Vorlesungen

- 216 Einführung in die Gentechnologie [2-std.]  
*E. R. Schmidt*  
Di 17-19 — HS 18  
Beginn: 13.04.99
- 217 Molekulare Evolution [2-std.]  
*E. R. Schmidt mit T. Hankeln*  
Do 17-19 — Bibl. Inst.  
Beginn: 08.04.99
- 218 Molekulare Grundlagen der Sex Determination [1-std.]  
*E. R. Schmidt mit C. Kraemer*  
Mo 17-18 — Bibl. Inst.  
Beginn: 12.04.99
- 219 Molekulare Virologie [1-std.]  
*E. R. Schmidt mit R. Bartenschlager*  
Di 11.30-12.30 — Bibl. Inst.  
Beginn: 13.04.99
- 220 Fortpflanzungs-Strategien und deren Manipulation [1-std.]  
*W. Sachsse*  
Do 11-12 — O. n. V.  
Beginn: 15.04.99

### Übungen

- 221 Klonierung und Sequenzierung von Eukaryoten-Genen (FII) [ganztägig]  
*E. R. Schmidt mit R. Feldmann, T. Hankeln, C. Kraemer, B. Weil*  
Z. u. O. n. V.  
Persönliche Anmeldung erforderlich – Vorbesprechung: 12.04.99, Bibl. Inst., 10 s t.
- 222 Molekulare Humangenetik (FII) [ganztägig]  
*A. Winterpacht*  
Z. u. O. n. V.  
Persönliche Anmeldung erforderlich – Vorbesprechung s. Aushang
- 223 Funktionsanalyse von Säugergenen (FII) [ganztägig]  
*M. Blessing*  
Z. u. O. n. V.  
Persönliche Anmeldung erforderlich – Vorbesprechung s. Aushang

### Seminare

- 224 Seminar für Fortgeschrittene: Neuere molekulargenetische Arbeiten [2-std.]  
*E. R. Schmidt mit R. Feldmann, T. Hankeln, C. Kraemer, B. Weil*  
Z. n. V. — Bibl. Inst.
- 220a Seminar für Fortgeschrittene: In Anlehnung an die Vorlesung Nr. 220 [1-std.]  
*W. Sachsse*  
Do 13 s. t. — O. n. V.



**Sonstiges**

- 225 Molekulargenetisches Kolloquium [1-std.]  
*Professoren und Mitarbeiter*  
 Fr 16-18 — Bibl. Inst.  
 nach Ankündigung

- 226 Anleitung zum wissenschaftlichen Arbeiten  
 (prs.) [ganztägig]  
*W. Sachsse, E. R. Schmidt, N. N.*

**Anthropologie (Humanbiologie)****Vorlesungen**

- 301 Evolution des Menschen (Humanbiologie III)(L)  
 [3-std.]  
*W. Henke*  
 Do 9-12 — SB II 02-432
- 302 Prozesse der Höhenanpassung beim Menschen [1-std.]  
*M. Dittmar*  
 Di 9-10 — SB II 02-432

**Seminare**

- 308 Paläopathologie und historische Epidemiologie  
 [2-std.]  
*W. Henke mit E. Frauendorf*  
 Do 14-16 — SB II 02-432
- 309 Aktuelle Fragen der Hominidenevolution  
 [2-std.]  
*W. Henke*  
 Do 16-18 — SB II 02-432

**Übungen**

- 303 Anthropologische Übung I: Wachstum und Konstitution des Menschen [2-std.]  
*W. Bernhard*  
 Di 16-18 — SB II 02-432
- 304 Anthropologische Übung II: Einführung in die Anthropologie [2-std.]  
*W. Henke mit E. Frauendorf*  
 Di 14-16 — SB II 02-432
- 305 Humanbiologische Übung für Lehramtskandidaten [4-std.]  
*W. Henke*  
 Mi 9-13 — SB II 02-432
- 306 Somatologische Übung [4-std.]  
*W. Bernhard*  
 Mi 13-17 — SB II 02-132
- 307 Humangenetische Übung I: Genetische Variabilität von Antigeneigenschaften und Proteinen [2-std.]  
*W. Bernhard mit E. Frauendorf*  
 Fr, Z. n. V. — SB II 02-432

**Sonstiges**

- 310 Besprechung aktueller wissenschaftlicher Themen und Forschungsprojekte [2-std.]  
*W. Bernhard, W. Henke, N. N. und Mitarbeiter*  
 14-tägl.: Z. n. V. — SB II 02-432
- 311 Anthropologisches Kolloquium [1-std.]  
*W. Bernhard, W. Henke, N. N.*  
 14-tägl.: Z. n. b. A. — SB II 02-432
- 312 Anleitungen zu wissenschaftlichen Arbeiten [ganztägig]  
*W. Bernhard, W. Henke, N. N.*  
 Z. n. V. — im Institut
- 313 Anthropologische Exkursionen  
*W. Bernhard, W. Henke, N. N. und Mitarbeiter*  
 Z. u. O. n. V.

**Mikrobiologie und Weinwissenschaft**

Hinweis: Alle Lehrveranstaltungen finden, sofern nicht anders angegeben, im Institut für Mikrobiologie und Weinforschung statt.

**Vorlesungen**

- 401 Grundvorlesung in Mikrobiologie [2-std.]  
*H. König, G. Uden*  
 Fr 10-12 — Hs 18
- 402 Bakterielle Genregulation [2-std.]  
*G. Uden*  
 Di 16-18 — SR 01-527

- 403 Phylogenie und Systematik [2-std.]  
*H. König*  
 Di 10-12 — SR 11, Inst. f. Zoologie
- 404 Mikrobiologie des Wassers und der Wasseraufbereitung [1-std.]  
*U. Obst*  
 Z. n. V.
- 405 Einführung in die Virologie [2-std.]  
*W. Pollmann*  
 Mi 15-17 — SR 11, Inst. f. Zoologie

## Übungen

- 406 -408 Mikrobiologische Übung (F II) (3 Blöcke) [ganztägig, 4 Wo.]  
*H. König, G. Uden mit P. Pfeiffer, M. Berchthold und Assistenten*  
 Mo-Fr
- I. Teil: Molekularbiologie und Regulation (1. Semesterdrittel)
  - II. Teil: Physiologie und Biochemie (2. Semesterdrittel)
  - III. Teil: Systematik und Ökologie (3. Semesterdrittel)
- 409 Vorbesprechung F II [5-std.]  
*H. König, G. Uden*  
 Mo-Fr 9-10 — Seminarraum 01-527
- 410 Übungen zur Grundvorlesung in Mikrobiologie [1-std.]  
*H. König, G. Uden*  
 Fr 12-13 — Hs 18

## Exkursionen

- 411 Exkursionen zu Industriebetrieben [eintägig]  
*H. König, G. Uden*  
 Z. u. O. n. b. A.

## Molekulare Biophysik

Hinweis: Alle Lehrveranstaltungen finden, sofern nicht anders angegeben, im Institut für Molekulare Biophysik, J.-Welder-Weg 26, statt.

### Vorlesungen

- 501 Molekulare Biophysik II : Grundlagen II [2-std.]  
*H. Decker*  
 Do 13-15 — Hs 18, Inst. f. Zoologie
- 502 Molekulare Biophysik IV : Theorie kooperativer und allosterischer Wechselwirkungen [1-std.]  
*H. Decker mit N. Hellmann*  
 Di 16-17 — Hs 18; Inst. f. Zoologie

### Übungen

- 503 Einführung in Biophysikalische Methoden (F I): Praktische Übungen im Labor [ganztägig, 2 Wo.]  
*H. Decker mit H. Hartmann, H. Hellmann*  
 Z. n. b. A. (in der vorlesungsfreien Zeit)

## Seminare und Kolloquium

- 412 Mikrobiologisches Seminar [2-std.]  
*H. König*  
 Di 13-15 — SR 11, Inst. f. Zoologie
- 413 Mikrobiologisches Oberseminar (prs.) [2-std.]  
*H. König, G. Uden*  
 Mo 17-18 — Seminarraum 01527
- 414 Seminar für Doktoranden und Diplomanden (prs.) [2-std.]  
*H. König*  
 Do 15-17 — Seminarraum 01527
- 415 Seminar für Doktoranden und Diplomanden (prs.) [2-std.]  
*G. Uden*  
 Fr 13-15 — Seminarraum 01527
- 416 Mikrobiologisches Kolloquium [1-std.]  
*H. König, G. Uden*  
 Mo 17 c. t. — SR 11, Inst. f. Zoologie

## Sonstiges

- 417 Anleitung zu wissenschaftlichem Arbeiten (prs.) [ganztägig]  
*H. König, G. Uden*  
 Z. u. O. n. V.

- 504 »Struktur, Funktion und Evolution von Proteinen« (F I) : Übungen am Computer [ganztägig, 2 Wo.]  
*H. Decker mit H. Hartmann, H. Hellmann*  
 Z. n. b. A.  
 in der vorlesungsfreien Zeit
- 505 Biophysikalische Übungen (F II) [ganztägig]  
*H. Decker mit H. Hartmann, N. Hellmann*  
 Z. n. V.

## Seminare und Kolloquium

- 506 Seminar begleitend zum F I »Struktur, Funktion und Evolution von Proteinen« [blockweise, 2 SWS]  
*H. Decker mit H. Hartmann, N. Hellmann*  
 Z. n. b. A.
- 507 Seminar begleitend zum F I »Biophysikalische Methoden« [blockweise, 2 SWS]  
*H. Decker mit H. Hartmann, N. Hellmann*  
 Z. n. b. A.

508 Seminar für Fortgeschrittene: »Struktur, Funktion und Evolution von Atmungsproteinen«  
[1-std.]

*H. Decker mit H. Hartmann, N. Hellmann*  
Z. n. b. A.

509 Seminar für Diplomanden und Doktoranden  
[2-std.]

*H. Decker mit H. Hartmann, N. Hellmann*  
Z. n. V.

510 Biophysikalisches Kolloquium

*H. Decker*

Mo 16-18 n. b. A. — Hs 18, Inst.f.Zoologie,  
Eingang Becherweg 7; 1. Stock

### Sonstiges

511 Anleitung zum wissenschaftlichen Arbeiten

*H. Decker*

Z. n. V.

## Mathematik

### Vorlesung

- Mathematik für Biologen [4-std.]  
*W. J. Bühler (FB 17)*  
Mo, Fr 8-10 — Hs 18

### Übung

- Übungen zur Mathematik für Biologen  
[2-std.]  
*W. J. Bühler (FB 17)*  
Fr 13-15 — O. n. V.

## Geschichte der Naturwissenschaften

### Vorlesungen

- Medizinisches und naturkundliches Wissen bei Hildegard von Bingen [2-std.]  
*Ä. Bäumer-Schleinkofer*  
Do 15-17 — Staudinger Weg 9, R 05-132
- Geschichte der Biologie (17. Jahrhundert)  
[2-std.]  
*Ä. Bäumer-Schleinkofer*  
Mo 13-15 — SR 275 Spez. Botanik

### Seminare

- Proseminar: Naturwissenschaften in Antike und Mittelalter [2-std.]  
*Ä. Bäumer-Schleinkofer*  
Do 17-19 — Staudinger Weg 9, R 05-132
- Oberseminar zur Geschichte der Naturwissenschaften [2-std.]  
*Ä. Bäumer-Schleinkofer*  
Mo 19-21 — Staudinger Weg 9, R 05-132

## Fachbereich 22: Geowissenschaften

- Postanschrift:  
Fachbereich Geowissenschaften,  
55099 Mainz, Fax 39-43 72
  - Besucheranschrift: Becherweg 21,  
Naturwissenschaftliches Institutsgebäude
  - Dekan: N. N., N Zi. 414, Tel. 39-22 68
  - Prodekan: N. N.
  - Dekanat: Barbara WITT, N Zi. 415,  
Tel. 39-22 68, [geodekan@mail.uni-mainz.de],  
Sprechzeiten Mo-Fr 9-11
  - Fachbereichsbibliothek (Geographische und  
Geowissenschaftliche Fachbibliothek):  
R N 1 bis 4, Tel. (Aufsicht) 39-33 63;  
Bibliothekarin: Monika KÜRTE, Tel. 39-28 55
- Öffnungszeiten:
- während der Vorlesungszeit:  
Mo-Do 9-18, Fr 9-14
  - während der vorlesungsfreien Zeit:  
Mo-Mi 10-16, Do 12-18
- Frauenbeauftragte:  
Beate NIKOLEY, N Zi 437a, Tel. 39-22 97;  
Sprechzeiten Fr 9-12 o. n. V.
  - Vertreterin: Monika KÜRTE, Zi. N 1a,  
Tel. 39-28 55, Sprechzeiten n. V.

### Informationen für Studierende

#### Studienfächer und -abschlußmöglichkeiten sowie Studien-, Prüfungs- und Promotionsordnungen

- Geographie:
  - Diplom (Dipl.-Geogr.)  
Die Ordnung für die Diplomprüfung im Fach Geographie an der Johannes Gutenberg-Universität Mainz ist in N Zi. 437b erhältlich.
  - Magister (M.A.)  
Die Ordnung für die Magisterprüfung der Fachbereiche 11-16 und 23 ist in den Dekanaten der Fachbereiche 11-16 und 23 erhältlich.
  - Erste Staatsprüfung für das Lehramt an Gymnasien  
Die Studienordnung für das Studium des Faches Geographie im Studiengang Lehramt an Gymnasien an der Johannes Gutenberg-Universität Mainz und die Zwischenprüfungsordnung sind in N Zi. 437b erhältlich.  
Die Landesverordnung über die Erste Staatsprüfung für das Lehramt an Gymnasien ist im Buchhandel erhältlich und in N Zi. 437b einsehbar (Kopiervorlage).
    - Prüfungsamt: s. S. 78
  - Promotion (Dr. rer. nat.), die eine Abschlußprüfung voraussetzt  
Die Promotionsordnung der Fachbereiche 17-22 ist im Dekanat erhältlich.
- Kulturgeographie nur *Nebenfach*
  - Magister (M.A.); Doppelabschluß Magister Artium der Johannes Gutenberg-Universität und Maîtrise der Université de Bourgogne, Dijon (s. S. 116)  
Die Ordnung für die Magisterprüfung der Fachbereiche 11-16 und 23 ist in den Dekanaten der Fachbereiche 11-16 und 23 erhältlich.
- Geologie-Paläontologie:
  - Diplom (Dipl.-Geol.)  
Der Studienplan für das Studium zum Diplom im Fach Geologie-Paläontologie und die Diplomprüfungsordnung (z. Zt. in Umarbeitung) sind in N Zi. 38 erhältlich.
  - Promotion (Dr. rer. nat.), die eine Abschlußprüfung (Diplom) voraussetzt  
Die Promotionsordnung der Fachbereiche 17-22 ist im Dekanat erhältlich.
- Geophysik:
  - Promotion (Dr. rer. nat.), die eine Abschlußprüfung (Diplom) voraussetzt  
Die Promotionsordnung der Fachbereiche 17-22 ist im Dekanat erhältlich.
- Mineralogie:
  - Diplom (Dipl.-Min.)  
Der Studienplan für das Studium zum Diplom im Fach Mineralogie an der Johannes Gutenberg-Universität Mainz ist in N Zi. 38 erhältlich. Die Ordnung für die Diplomprüfung ist in N Zi. 437a erhältlich.
  - Promotion (Dr. rer. nat.), die eine Abschlußprüfung voraussetzt  
Die Promotionsordnung der Fachbereiche 17-22 ist im Dekanat erhältlich.

#### PRÜFUNGSAUSSCHUSS GEOGRAPHIE:

Vorsitzender: Univ.-Prof. Dr. O. KANDLER,  
Stellvertreter: Univ.-Prof. Dr. D. UTHOFF,  
Geschäftsstelle: Dr. R. KRETH, Zi. 225,  
Tel. 39-44 94, Sprechzeiten Mi 10.15-12.15  
Prüfungsamt: Sekretariat Heidi BEREIT,  
N Zi. 437b, Tel. 39-42 60,  
Sprechzeiten Mo-Do 7.30-15, Fr 7.30-12

**PRÜFUNGSAUSSCHUSS GEOLOGIE:**

Vorsitzender: Univ.-Prof. Dr. S. DÜRR

Stellvertreter: Univ.-Prof. Dr. J. BOY

Geschäftsstelle: N Zi. 432, Tel. 39-28 54,  
Sprechzeiten n. V.

Prüfungsamt: Sekretariat Heidi BEREIT,  
N Zi. 437b, Tel. 39-42 60,

Sprechzeiten Mo-Do 7.30-15, Fr 7.30-12;  
Beate NIKOLEY, N Zi 437a, Tel. 39-43 73,  
Sprechzeiten Mo-Fr 9-12

**PRÜFUNGSAUSSCHUSS MINERALOGIE:**

Vorsitzender: Univ.-Prof. Dr. I. KEESMANN,

Stellvertreter: Univ.-Prof. Dr. M. KERSTEN

Geschäftsstelle: Thomas-Mann-Str. 19,  
Tel. 59 34, Sprechzeiten 9-11

Prüfungsamt: Sekretariat Heidi BEREIT,  
N Zi. 437b, Tel. 39-42 60,

Sprechzeiten Mo-Do 7.30-15, Fr 7.30-12;  
Beate NIKOLEY, N Zi 437a, Tel. 39-43 73,  
Sprechzeiten Mo-Fr 9-12

### **Einführungsveranstaltungen für Studienanfänger, Fach- und Hochschulortwechsler**

- Geologie/Mineralogie:  
im Sommersemester findet keine Einführungs-  
veranstaltung statt.
- Geographie: im Sommersemester findet keine  
Einführungsveranstaltung statt

**Studienfachberatung****GEOWISSENSCHAFTEN**

Becherweg 21

Geologie: Dr. H. KNOKE, Zi. 431, Tel. 39-37 71

Paläontologie:

Univ.-Prof. Dr. J. BOY, Zi. 136, Tel. 39-23 87

Mineralogie:

Dr. H.-D. WERNER, Zi. 348, Tel. 39-22 95

- in der vorlesungsfreien Zeit vom 1. bis 26. März  
1999:
- in der Studieneinführungswoche vom 29. März  
bis 1. April 1999:
  - Geologie/Paläontologie: Mo-Mi 10-12,  
Zi. 38/Fachschaft
  - Mineralogie: Mo-Mi 9-11, Zi. 348
- in der Vorlesungszeit vom 6. April bis 9. Juli  
1999:
  - Geologie: Mo 10-12, Zi. 38/Fachschaft
  - Paläontologie: Mo 10-12, Zi. 38/Fachschaft

- Mineralogie: Di 9-11, Zi. 348

- in der vorlesungsfreien Zeit vom 12. Juli bis 30.  
September 1999: n. V.

**GEOGRAPHIE**

Becherweg 21

Bei speziellen Fragen zu den Prüfungsordnungen:

PD Dr. habil. H.-J. BÜCHNER, Zi. 205, Do 10-12,

Tel. 39-27 69 (Lehramt, Magister);

Dr. R. KRETH, Zi. 225, Mi 10.15-12.15,

Tel. 39-44 94 (Diplom)

- in der Vorlesungszeit vom 6. April bis 9. Juli  
1999: Mo-Do 10.30-12, siehe Aushang im Geo-  
graphischen Institut, Tel. 39-42 60
- in der vorlesungsfreien Zeit vom 12. Juli bis 30.  
September 1999: Mi 10-12, siehe Aushang im  
Geographischen Institut, Tel. 39-42 60

### **Vertrauensdozenten für ausländische Studierende**

Becherweg 21

- Mineralogie/Geologie/Paläontologie:  
Wiss. Ang. Dr. rer. nat. Arun K. BANERJEE,  
Institut für Geowissenschaften, Zi. 361,  
Tel. 39-43 67, Sprechzeiten Mo, Mi 14-15
- Geographie:  
Univ.-Prof. Dr. rer. nat. Dr. h. c. Manfred DOMRÖS,  
Geographisches Institut, Zi. 253, Tel. 39-22 96,  
[physische.geographie@geo.uni-mainz.de],  
Sprechzeiten Mi 9-11.

### **Kommentar zu den Lehrveranstaltungen**

- Geologie-Paläontologie und Mineralogie:  
siehe »Studienführer Rheinland-Pfalz«, Kom-  
mentar erhältlich bei der Fachschaft, N Zi. 38
- Geographie:  
Kommentar erhältlich bei der Fachschaft,  
N Zi. 219, Schutzgebühr: 0,50 DM

**Anschrift der Fachschaften**

- Geographie: Becherweg 21, 55099 Mainz,  
N Zi. 219, Tel. 39-42 61
- Geowissenschaften: Becherweg 21, 55099  
Mainz, N Zi. 38, Tel. 39-28 50

**Hinweis für Studienanfänger**

Es wird dringend empfohlen, die Diplom-Studien-  
gänge nur zum Wintersemester aufzunehmen, da  
im Sommersemester keine Lehrveranstaltungen  
für Studienanfänger angeboten werden.

## Wissenschaftliche Einrichtungen

Integrierte wissenschaftliche Einrichtungen mit eigener Leitung und eigener Verwaltung

### Institut für Geowissenschaften

- Besucheranschrift:  
Becherweg 21; Naturwiss. Institutsgebäude
- Leitung: Kollegium,  
Geschäftsführender Leiter:  
Univ.-Prof. Dr. A. KRÖNER, Tel. 39-21 63
- Sekretariat: Beate NIKOLEY,  
N Zi. 437a, Tel. 39-43 73

### LEHREINHEIT GEOLOGIE UND GEOPHYSIK

- Sekretariat: Barbara NITT  
(studentische Angelegenheiten),  
N Zi. 105, Tel. 39-22 97, Fax 39-47 69,  
[nitt@mail.uni-mainz.de],  
Nadia KREUZBURG, N Zi. 102, Tel. 39-46 69,  
[kreuzbur@mail.uni-mainz.de]  
Gisa PRESCOTT,  
N Zi. 102, Tel. 39-44 97,  
[prescot@mail.uni-mainz.de]
- N. N. (Tektonophysik), Zi 434 b,  
Tel. 39-38 43, [jsg@mail.uni-mainz.de]
- Universitätsprofessoren:  
Dr. S. DÜRR, Tel. 39-28 54,  
Dr. M. FÜRST (a.D.),  
Dr. W. JACOBY, Tel. 39-32 23,  
Dr. A. KRÖNER, Tel. 39-21 63,  
Dr. C. W. PASSCHIER, Tel. 39-32 17,  
Dr. D. SCHENK, Tel. 39-28 58,  
Dr. R.-D. WILKEN, , Tel. 39-41 46,  
Dr. F. SIROCKO, Tel. 39-27 14
- Hochschuldozenten:  
Dr. habil. T. REISCHMANN, Tel. 39-28 59,  
Dr. habil. U. RING, Tel. 39-21 64
- Wiss. Mitarbeiter:  
Dr. H. KNOKE, Dr. D. MERTZ, Dr. K. STAPP

### LEHREINHEIT PALÄONTOLOGIE

- Sekretariat:  
Christina SCHARHAG, N Zi. 126, Tel. 39-28 51;  
Ute STIEFFENHOFER, N Zi 127, Tel. 39-28 51,  
[u.stieffenhofer@geo.uni-mainz.de]
- Universitätsprofessoren:  
Dr. D. E. BERG (a. D.), Tel. 39-28 52,  
Dr. J. BOY, Tel. 39-23 87,  
Dr. K. ROTHAUSEN (a.D.),  
Dr. N. SCHMIDT-KITTLER, Tel. 39-23 26
- Hochschuldozent:  
Dr. habil. T. BRACHERT, Tel. 39-42 81
- Wiss. Mitarbeiter:

S. A. OPPERMANN,  
Dr. C. MÖDDEN

### LEHREINHEIT MINERALOGIE UND EDELSTEINFORSCHUNG

- Sekretariat:  
Ursula BECKERT, N Zi. 403, Tel. 39-22 94
- Universitätsprofessoren:  
Dr. L. BAUMGARTNER,  
Tel. 39-22 94/39-28 45,  
Dr. H. BÖHM, Tel. 39-28 48,  
Dr. I. KEESMANN, Tel. 39-59 34,  
Dr. M. KERSTEN, Tel. 39-43 66,  
Dr. H. VON PLATEN (emeritiert), 39-47 60,  
Dr. R. TRETTIN, Tel. 39-23 70
- Wiss. Assistent: N. N.
- Wiss. Mitarbeiter: J. GUTMANN, Prof. Dr. W.  
HOFMEISTER, S. RUFFING, Dr. B. SCHULZ-  
DOBRICK, Dr. habil. T. WENZEL, Dr. H. D.  
WERNER

### ABTEILUNG FÜR EDELSTEINFORSCHUNG (»INSTITUT FÜR EDELSTEINFORSCHUNG IDAR OBERSTEIN«)

- Besucheranschrift:  
Am Markt, 55743 Idar-Oberstein
- Leitung:  
Prof. Dr. W. HOFMEISTER, Tel. 39-43 65
- Wiss. Mitarbeiter:  
Dr. A. K. BANERJEE, Dr. T. HÄGER
- Techn. Mitarbeiterin:  
E. GRANADOS, Tel. 39-34 48
- Sekretariat: E. FUCHS, Tel. (0 67 81) 4 47 67

### Geographisches Institut

- Besucheranschrift: Becherweg 21  
Naturwissenschaftliches Institutsgebäude
- Leitung: Kollegium  
Geschäftsführender Leiter:  
Univ.-Prof. Dr. A. ESCHER, Tel. 39-56 54
- Verwaltungsleiter: Dr. R. AMBOS, Tel. 39-24 94
- Geschäftsführung-Verwaltung:  
Rita GEIERMANN, N Zi. 218, Tel. 39-22 62
- Sekretariat f. stud. Angelegenheiten: Heidi  
BEREIT, N Zi. 437b, Tel. 39-42 60, Sprechzeiten:  
Mo-Do 7.30-15, Fr 7.30-12
- Sekretariat Kulturgeographie:  
Irene LANGER-ZERBE, Marianne STRAUSS,  
N Zi. 233, Tel. 39-34 46, Fax: 39-47 36,  
[kultur-geographie@geo.uni-mainz.de],  
[davo@geo.uni-mainz.de]

- Sekretariat Physische Geographie:  
Sandra SIEVERS, Zi. 251, Tel. 39-21 54, Fax: 39-47 35, [physische.geographie@geo.uni-mainz.de]
- Technische Abteilung:  
F. KIMMES, N Zi. 242, Tel. 39-43 31
- Universitätsprofessoren:  
Dr. rer. nat., Dr. h. c. M. DOMRÖS, Tel. 39-22 96,  
Dr. H. EGGERS (emeritiert),  
Dr. A. ESCHER, Tel. 39-56 54,  
Dr. J. GRUNERT, Tel. 39-26 94,  
Dr. H. HILDEBRANDT, Tel. 39-27 70,  
Dr. O. KANDLER, Tel. 39-27 71,  
Dr. W. KLAER (emeritiert), Tel. 39-27 73,  
Dr. G. MEYER, Tel. 39-27 01,  
Dr. J. PREUSS, Tel. 39-24 66,  
Dr. D. UTHOFF, Tel. 39-28 46
- Hochschuldozenten:  
Dr. habil. H.-J. FUCHS, Tel. 39-44 91,  
Dr. habil. H. SCHÜRMAN, Tel. 39-44 95
- Wiss. Assistent:  
Dr. R. PÜTZ, Tel. 39-47 64
- Wiss. Mitarbeiter:  
Dr. R. AMBOS, E. BIELE, Dr. habil. H.-J. BÜCHNER, Dr. K. EMDE, G. GLASZE, apl.-Prof. Dr. V. HEIDT, Dr. habil. D. KÖNIG, Dr. H. KRENN, Dr. R. KRETH, Dr. H. LÜCKE, J.-P. MUND, Dr. N. M. MAQSUD (beurlaubt), H. ROGGENTHIN, Dr. D. SCHÄFER, P. SPEHS, Dr. A. SZÖCS

## Personalteil

Sprechstunden finden, sofern nicht anders angekündigt, im Anschluß an die Lehrveranstaltungen statt.

### Bedienstete der Universität

#### Universitätsprofessoren auf Lebenszeit

- BAUMGARTNER, Lukas, Dr., *Mineralogie und Petrologie*, N Zi. 401, Tel. 39-22 94/39-28 45. Privat: An den Frankengräbern, 55129 Mainz, Tel. 95 72 72
- BERG, Dietrich E., Dr. rer. nat., (a. D.), *Paläontologie und Geologie*, N Zi. 125, Tel. 39-28 52. Privat: Pfarrer-Autsch-Str. 20, 55126 Mainz, Tel. 47 13 60
- BÖHM, Horst, Dr. rer. nat., *Mineralogie und Kristallographie*, N Zi. 301, Tel. 39-28 48. Privat: Faberrebeweg 33, 55129 Mainz, Tel. 50 93 81
- BOY, Jürgen, Dr. rer. nat., *Paläontologie und Geologie*, N Zi. 136, Tel. 39-23 87. Privat: Hechtsheimer Str. 66, 55131 Mainz, Tel. 8 26 04
- DOMRÖS, Manfred, Dr. rer. nat., Dr. h. c., *Geographie*, N Zi. 253, Tel. 39-22 96, [physische.geographie@geo.uni-mainz.de], Sprechstd. Mi 9-11
- DOSCH, Werner, Dr. rer. nat. (a.D.), *Mineralogie*
- DÜRR, Stefan, Dr. rer. nat., *Geologie und Paläontologie*, N Zi. 432, Tel. 39-28 54. Privat: Immenhof 14, 55128 Mainz, Tel. 36 54 40
- EGGERS, Heinz, Dr. phil. (emeritiert), *Geographie*. Privat: Weidmannstr. 22, 55131 Mainz, Tel. 8 25 52
- ESCHER, Anton, Dr. rer. nat., *Geographie*, N Zi. 235, Tel. 39-56 54, Sprechstd. Di 8-10. Privat: Am Stumpf 13, 55127 Mainz, Tel. 47 32 41, [a.escher@geo.uni-mainz.de]
- FÜRST, Manfred, Dr. phil. nat. (a.D.), *Geologie*. Privat: Marktplatz 11, 96103 Hallstadt, Tel. (09 51) 7 11 22
- GRUNERT, Jörg, Dr. rer. nat., *Geographie*, N Zi. 249, Tel. 39-26 94, [j.grunert@geo.uni-mainz.de], [physische.geographie@geo.uni-mainz.de], Sprechstd. Mi 12-13. Privat: Kapellenstr. 30a, 55270 Zornheim, Tel. (061 36) 4 62 28
- HILDEBRANDT, Helmut, Dr. rer. nat., *Geographie*, N Zi. 213, Tel. 39-27 70, Sprechstd. Mi 10-12. Privat: Philipp-Wasserburg-Str. 35, 55122 Mainz, Tel. 441 13
- JACOBY, Wolfgang, Dr. rer. nat., *Geophysik*, N Zi. 138a, Tel. 39-32 23, [jacoby@mzdmza.zdv.uni-mainz.de]. Privat: Bebelstr. 22, 55128 Mainz, Tel. 3 42 58
- KANDLER, Otto, Dr. rer. nat., Dipl.-Geologe, *Geographie*, N Zi. 201, Tel. 39-27 71, Sprechstd. Do 10.30-12. Privat: Königsberger Str. 11, 55444 Waldlaubersheim, Tel. (0 67 07) 12 11
- KEESMANN, Ingo, Dr. rer. nat., *Mineralogie*, Thomas-Mann-Str. 19, Tel. 39-59 34. Privat: Kurt-Schumacher-Str. 28, 55270 Zornheim, Tel. (0 61 36) 4 45 57
- KERSTEN, Michael, Dr.-Ing. habil., *Umweltgeochemie*, N Zi. 327, Tel. 39-43 66, [michael.kersten@uni-mainz.de]. Privat: An der Bruchspitze 26, 55122 Mainz, Tel. 69 00 53
- KLAER, Wendelin, Dr. rer. nat. (emeritiert), *Geographie*, N Zi. 203, Tel. 39-27 73, Sprechstd. n. V. Privat: Puligenystr. 21, 65366 Johannisberg-Schloßheide, Tel. (0 67 22) 61 93
- KRÖNER, Alfred, Ph. D., *Geologie*, N Zi. 103, Tel. 39-21 63, [kroener@mzdmza.zdv.uni-mainz.de].

Privat: Domitianstr. 36, 55126 Mainz, Tel. 47 39 69

MEYER, Günter, Dr. rer. nat., *Geographie*, N Zi. 231, Tel. 39-27 01, [davo@geo.uni-mainz.de], Sprechstd. Mi 7.30-8.30. Privat: Ameisenweg 14, 55128 Mainz, Tel. 36 64 37

PASSCHIER, Cornelis Willem, Ph. D., *Tektonophysik*, N Zi. 435, Tel. 39-32 17, [cpasschi@mail.uni-mainz.de]. Privat: Tannenstraße 7, 55576 Zotzenheim, Tel. (0 67 01) 85 31

PLATEN, Hilmar von, Dr. phil. (emeritiert), *Mineralogie und Petrographie*, N Zi. 436a, Tel. 39-43 68. Privat: Kurt-Schumacher-Str. 20, 55270 Zornheim, Tel. (0 61 36) 4 51 32

PREUSS, Johannes, Dr. rer. nat., *Geographie*, SB II 02-423, Tel. 39-24 66, [j.preuss@geo.uni-mainz.de], Sprechstd. Di, Mi 13-14. Privat: Zepelinstr. 10, 55131 Mainz, Tel. 5 27 53

ROTHAUSEN, Karlheinz, Dr. rer. nat. (a.D.), *Paläontologie und Geologie*. Privat: Hartenthaler Str. 34, 86825 Bad Wörishofen, Tel. (0 82 47) 3 25 26

SCHENK, Dietmar, Dr. rer. nat., *Geologie*, N Zi. 248, Tel. 39-28 58, [dschenk@mzdmza.zdv.uni-mainz.de]. Privat: Langgasse 73, 55237 Flonheim, Tel. (0 67 34) 96 03 33

SCHMIDT-KITTLER, Norbert, Dr. rer. nat., *Paläontologie und Geologie*, N Zi. 128, Tel. 39-23 26, [n.schmidt-kittler@geo.uni-mainz.de]. Privat: An der Steige 14, 55126 Mainz, Tel. 47 41 52

SIROCKO, Frank, Dr. rer. nat., *Sedimentologie/Exogene Geologie*, N. Zi. 112, Tel. 39-27 14

TRETTIN, Reinhardt, Dr. rer. nat., *Mineralogie*, N Zi. 446, Tel. 39-23 70

UTHOFF, Dieter, Dr. phil., Dipl.-Geograph, *Geographie*, N Zi. 222, Tel. 39-28 46, Sprechstd. Mo, Mi 11-12. Privat: Römerberg 11, 55442 Stromberg, Tel. (0 67 24) 36 59

WILKEN, Rolf-Dieter, Dr. rer. nat., *Hydrochemie*, N Zi. 416a, Tel. 39-41 46, Sprechstd. Mo 13-14. Privat: Schlichterstr. 6, 65185 Wiesbaden, Tel. (0 611) 1 35 96 59

### Außerplanmäßige Professoren

HEIDT, Volker, Dr. rer. nat. habil., Akad. Direktor, *Geographie*, N Zi. 429, Tel. 39-24 31, [v.heidt@geo.uni-mainz.de], Sprechstd. Mo 9-11. Privat: Th.-Heuss-Str. 17, 55270 Zornheim, Tel. (0 61 36) 4 35 30

HOFMEISTER, Wolfgang, Dr. rer. nat. habil., *Mineralogie*, N Zi. 441, Tel. 39-43 65

### Hochschuldozenten auf Zeit

BRACHERT, Thomas, Dr. rer. nat. habil., *Paläontologie*, N Zi. 120, Tel. 39-42 81, [brachert@caracol.geo.uni-mainz.de]. Privat: Am Weisel 10b, 55126 Mainz, Tel. 47 70 54

FUCHS, Hans-Joachim, PD Dr. rer. nat. habil., *Geographie*, N Zi. 252, Tel. 39-44 91, [hans.fuchs@uni-mainz.de], [h.fuchs@geo.uni-mainz.de], Sprechstd. Mi 10-12. Privat: Eibenweg 25, 55128 Mainz, Tel. 3 56 17

REISCHMANN, Thomas, Dr. rer. nat. habil., *Geologie*, N Zi. 109, Tel. 39-28 59, [thomas.reischmann@uni-mainz.de]. Privat: Alte Gärtnerei, 55128 Mainz

RING, Uwe, Dr. rer. nat. habil., *Geologie*, N Zi. 110, Tel. 39-21 64, [ring@mail.uni-mainz.de]. Privat: Mainzer Str. 144f, 55124 Mainz, Tel. 4 39 69

SCHÜRSMANN, Heinz, Dr. rer. nat. habil., *Geographie*, N Zi. 226, Tel. 39-44 95, [h.schuermann@geo.uni-mainz.de], Sprechstd. Do 10-12 u. n. V.

### Wissenschaftliche Assistenten

KNOKE, Holger, Dr. rer. nat., *Geologie*, N Zi. 431, Tel. 39-37 71. Privat: Girryallee 28, 55276 Oppenheim, Tel. (0 61 33) 7 04 87

PÜTZ, Robert, Dr. rer. nat., Tel. 39-47 64, [r.puetz@geo.uni-mainz.de], Sprechstd. Mi 10-12. Privat: Adolf-Gerhard-Str. 24, 55128 Mainz, Tel. 36 55 60

### Wissenschaftliche Mitarbeiter

AMBOS, Robert, Dr. rer. nat., Akad. Oberrat, *Geographie*, N Zi. 220, Tel. 39-24 94, [ambos@geo.uni-mainz.de], Sprechstd. Mo 10-12. Privat: Immenhof 17, 55128 Mainz, Tel. 36 44 85

BANERJEE, Arun K., Dr. rer. nat., *Mineralogie, Edelsteinforschung*, N Zi. 303, Tel. 39-43 67. Priv.: Zeisigweg 31, 55126 Mainz, Tel. 47 15 10

BIELE, Eva, Dipl.-Geogr., Zi. N 202, Tel. 39-43 71. Privat: Wenigenberg 22, 54516 Wittlich, Tel. (0 65 71) 53 58

BÜCHNER, Hans-Joachim, PD Dr. rer. nat. habil., Akad. Oberrat, *Geographie*, N Zi. 205, Tel. 39-27 69, Sprechstd. Do 10-12

EMDE, Kurt, Dr. rer. nat., *Geographie*, N Zi. 212, Tel. 39-28 98, Sprechstd. Mo 10-12. Privat: Hermann-Brill-Str. 11, 65197 Wiesbaden, Tel. (0 6 11) 46 41 78

FORST, Markus, Dipl.-Geol., N Zi. 129, Tel. 39-44 99. Privat: Am Mahnsee 33, 55120 Mainz, Tel. 68 25 24

GLASZE, Georg, Dipl.-Geogr., *Geographie*, N Zi. 227, Tel. 39-57 50, [g.glasze@geo.uni-mainz.de],



- Sprechstd. Mi 8.30-10. Privat: Mozartstr. 9, 55118 Mainz
- GUTMANN, J., *Mineralogie*, N Zi 318
- HÄGER, Tobias, Dr. rer. nat., *Edelsteinforschung*, N Zi. 440, Tel. 39-22 56
- KÖNIG, Dieter, PD Dr. rer. nat. habil., *Geographie*, N Zi. 206, Tel. 39-44 92, [d.koenig@geo.uni-mainz.de], Sprechstd. Di 11-12
- KRAUTWORST, Uwe, Dipl.-Geol., N Zi. 129, Tel. 39-44 99. Privat: Platanenstr. 2, 65187 Wiesbaden, Tel. (06 11) 8 79 13
- KRENN, Hilmar, Dr. phil., Akad. Direktor, *Geographie*, N Zi. 211, Tel. 39-27 72, Sprechstd. Do 10-12
- KRETH, Rüdiger, Dr. rer. nat., Dipl.-Geograph, *Geographie*, N Zi. 225, Tel. 39-44 94, [r.kreth@geo.uni-mainz.de], Sprechstd. Di 10.15-11.15 u. Mi 10.15-12.15
- LÜCKE, Hartmut, Dr. phil. nat., M.A., *Geographie*, N Zi. 217, Tel. 39-21 37, Sprechstd. Di 14-16, Fr 9-10. Privat: Hans-Böckler-Str. 22, 55128 Mainz, Tel. 36 11 52
- MAQSUD, Nek Mohammed (für Auslandseinsatz beurlaubt), Dr. rer. nat., Dipl.-Geologe, Akad. Direktor, *Geographie*. Privat: Katzenberg 159, 55126 Mainz, Tel. 47 81 62
- MERTZ, Dieter, Dr. rer. nat., Akad. Oberrat, *Geologie*, Zi 111, Tel. 39-28 57, [mertz@mzdmza.zdv.uni-mainz.de]. Privat: Willi-Wolf-Str. 10, 55128 Mainz, Tel. 36 83 53
- MÖDDEN, Clemens, Dr. rer. nat., *Paläontologie*, N Zi. 121, Tel. 39-22 93; Privat: Adolfstr. 18, 6534 Eltville, Tel. (0 61 23) 9 10 10
- MUND, Jan-Peter, Dipl.-Geograph, *Geographie*, N Zi. 202, Tel. 39-43 71, [j-p.mund@geo.uni-mainz.de], Sprechstd. Di 11-12. Privat: Marienstr. 2, 55225 Bonn, Tel. (02 28) 42 02 50
- OPPERMANN, Siegfried A., Dipl.-Geologe, *Paläontologie*, N Zi. 116, Tel. 39-27 33. Privat: Julius-Cäsar-Str. 17, 55286 Wörrstadt, Tel. (067 32) 45 75
- ROGGENTHIN, Heike, Geographin M.A., *Geographie*, N Zi. 234, Tel. 39-29 27, Sprechstd. Di 9-10. Privat: Kurt-Schumacher-Ring 51, 55124 Mainz, Tel. 4 13 90
- RUFFING, S., *Mineralogie*, N Zi 444, Tel. 39-47 59
- SCHÄFER, Dirk, Dr. rer. nat., Dipl.-Geogr., *Geographie*, N Zi. 202, Tel. 39-43 71, Sprechstd. Di 9-10. Privat: Eduard-Frank-Str. 11, 55122 Mainz, Tel. 38 28 36, [dirk.schaefer@uni-mainz.de]
- SCHULZ-DOBRICK, Burkhard, Dr. rer. nat., Akad. Oberrat, *Mineralogie und Geochemie*, N Zi. 320, Tel. 39-41 12. Privat: Van-Gogh-Str. 45, 55127 Mainz, Tel. 7 23 56
- SPEHS, Peter, Dipl.-Geograph, *Geographie*, N Zi. 131b, Tel. 39-44 93, [p.spehs@geo.uni-mainz.de], Sprechstd. Mi 12-14. Privat: Wahlheimer Hof 21, 55278 Hahnheim, Tel. (067 37) 17 82
- STAPF, Karl, Dr. rer. nat., Akad. Direktor, *Geologie*, N Zi. 60, Tel. 39-28 53, Sprechstd. Di, Mi, Do 10-12. Privat: Kleine Hohl 37, 55263 Wakernheim, Tel. (0 61 32) 5 71 15
- SZÖCS, Andreas, Dr. rer. nat. Dipl.-Geograph, *Geographie*, N Zi. 212, Tel. 39-28 98, [a.szocs@geo.uni-mainz.de], Sprechstd. Do 14-16. Privat: Alfred-Mumbächer-Str. 67c, 55128 Mainz, Tel. 33 84 53
- WERNER, Hans Dieter, Dr. rer. nat., Akad. Oberrat, *Mineralogie*, N Zi. 317, Tel. 39-22 95
- WENZEL, Thomas, Dr. rer. nat. habil., *Mineralogie*, N Zi. 447, Tel. 39-31 70

## Nichtbedienstete Lehrkräfte und Lehrbeauftragte

### Honorarprofessoren

- HABERER, Klaus, Dr., Direktor, ESWE-Institut für Wasserforschung u. Wassertechnologie, Söhnleinstr. 158, 65201 Wiesbaden GmbH, Tel. (06 11) 3 69 53 17
- HOFMANN, Albrecht W., Dr., *Geochemie*, Max-Planck-Institut für Chemie, Mainz, Tel. 305-280
- SABEL, Karl, Dr., Geologieoberrat, *Bodenkunde*, Hessisches Landesamt für Bodenforschung, 65193 Wiesbaden, Tel. (06 11) 90 12 120. Privat: Kassernstr. 8, 65719 Hofheim/Ts.
- SONNE, Volker, Dr. rer. nat., *Mikropaläontologie*. Privat: Am Bessunger Forst 20, 64367 Mühlthal, Tel. (0 61 51) 14 52 47

### Nichtbedienstete Professoren

- HELKE, Adolf, Dr.-Ing., *Mineralogie und Petrographie*, N Zi. 447, Tel. 39-31 70. Privat: Hans-Böckler-Str. 85, 55128 Mainz, Tel. 30 52 79
- SCHULTZ, Ludolf, Dr. rer. nat., *Isotopen-Geologie*, Max-Planck-Institut für Chemie, Mainz, Tel. 16-2 79

### Nichtbedienstete außerplanmäßige Professoren

- KRAUTER, Edmund, Dr. phil. (apl. Prof.), Geologiedirektor a.D., *Ingenieurgeologie*, Forschungsstelle Rutschungen e. V., c/o Geocenter

Mainz, Mombacher Str. 49-53, 55122 Mainz,  
Tel. 38-7071, Fax 59-36 55

PANNHORST, Wolfgang, Dr. rer. nat. habil., *Mineralogie*, Schott-Glaswerke, Hattenbergstr. 10, 55122 Mainz, Tel. 66 72 58

### Nichtbediensteter Privatdozent

JAGOUTZ, Emil, Dr. rer. nat., PD, *Mineralogie*,  
Tel. 30 53 81, Max-Planck-Institut für Chemie,  
Mainz

### Lehrbeauftragte

BÄUMLER, Rolf, Reg. Dir. in der Staatskanzlei  
Mainz, Tel. 16-27 71. Privat: Magdeburger Str.  
14, 55283 Nierstein

BECKER, Roland, Dr. rer. nat. Privat: Katzenberg  
88, 55126 Mainz

BEYER, Rolf, Geschäftsführer der Gesellschaft für  
Stadt- und Regionalmarketing, Königstr. 68,  
53115 Bonn, Tel. (02 28) 9 14 88 10

BORCHERT, Horst, Dr. rer. nat., Dipl.-Physiker,  
Physik-Direktor. Privat: Westring 159, 55120  
Mainz, Tel. 68 35 16

BRÜGMANN, Gerhard, Dr. rer. nat., Wiss. Mitarb.,  
*Mineralogie*, Max-Planck-Institut für Chemie,  
Mainz. Privat: Am Heiligenhäuschen 73, 67657  
Kaiserslautern

BUCHMANN, Eginhard, Dr. rer. nat., Oberstudien-  
rat. Privat: Falkenweg 12, 65527 Niedernhau-  
sen, Tel. (0 61 28) 7 29 19

EMMERICH, Karl-Heinz, Dr. rer. nat., Hessisches  
Landesamt für Bodenforschung, 65193 Wies-  
baden, Tel. (06 11) 9 01 21 20

FELDMANN, Jürgen, Dipl.-Chemiker, *Geoche-  
mie*, Universität Essen

FEUERBACH, Johannes, Dr. Privat: Aufhofstr. 73,  
55218 Ingelheim, Tel. (061 32) 4 12 22

FISCHER, Hans Wilhelm, Dipl.-Geol., Wiss. Illu-  
strator, Pliniusweg 12b, 55126 Mainz, Tel.  
47 04 77

GRIMM, Kirsten, Dr. rer. nat., *Paläontologie*, N Zi.  
119, Tel. 39-34 29. Privat: Eduard-Frank-Str.  
12, 55122 Mainz, Tel. 37 11 28

HÄFNER, Friedrich, Dr. Privat: Heerstr. 2, 55288  
Partenheim

HEZARKHANI-ZOLGHARNIAN, Zahra, Dr. rer.  
nat. Privat: Kettler Str. 2, 55270 Zornheim

HOTTENROTT, Martin, Dr. rer. nat., *Paläontologie*,  
Hess. Landesamt für Bodenforschung Wiesba-  
den. Privat: Wielandstr. 45, 65187 Wiesbaden,  
Tel. (06 11) 53 72 23

KACSÓH, Laszlo, Dipl.-Geograph. Privat: Mühlstr.  
110, 65396 Walluf

KEIL, Manfred, Dipl.-Phys. Privat: Haberlstr. 7,  
82166 Gräfelfing

KIRCHENER, Gerd, Dr. rer. nat. Privat: Rubensal-  
lee 95, 55127 Mainz, Tel. 36 38 23

KRITSOTAKIS, Konstantin, Dr. rer. nat., Wiss.  
Mitarbeiter des RGZM Mainz, *Mineralogie*,  
Tel. 39-28 44

POLLER, Ulrike, Dr. rer. nat., Max-Planck-Institut  
für Chemie, Abt. Geochemie, Postf. 3060,  
55020 Mainz, Tel. 30 53 61

REIF, Heinrich, Oberstudienrat, *Geographie*. Pri-  
vat: Kellerskopfstr. 30, 65232 Taunusstein, Tel.  
(0 61 28) 4 42 71

RINNE, Dieter, Dr., Chemiedirektor, Landesamt  
für Wasserwirtschaft Rh.-Pfalz, Am Zollhafen  
9, 55118 Mainz, Tel. 63 01 30

SABBAGH, Jamill, Dr. rer. nat., Dipl.-Geograph,  
*Geographie*, NZi. 234, Tel. 39-4495, Sprechstd. Di  
10-12. Privat: Alleestr. 21, 67308 Albsheim, Tel.  
(063 55) 31 75

SCHÄFER, Peter, Dr. rer. nat., Obergeologierat,  
*Paläontologie*, Geologisches Landesamt Rhein-  
land-Pfalz, Mainz, Tel. 9 25 42 52. Privat: Dam-  
bachtal 37, 65193 Wiesbaden

SEIMETZ, Hans-Jürgen, Dr. rer. nat., Dipl.-Geo-  
graph. Privat: Lincolnstr. 35, 67434 Neu-  
stadt/W.

SEMMEL, Arno, Prof. Dr. phil. nat., *Geographie*.  
Privat: Theodor-Körner-Str. 6, 65719 Hofheim/  
Ts., Tel. (0 61 92) 53 76

SPIES, Ernst-Dieter, Dr. rer. nat., Obergeologierat  
am Geologischen Landesamt Rheinland-Pfalz,  
Mainz, Tel. (0 61 31) 9 25 42 83. Privat: Im  
Mühlenberg 2, 55499 Riesweiler

STUMBÖCK, Max, Dr. rer. nat., N Zi 213,  
Sprechstd. Mo 10.30-11.15. Privat: Holunder-  
weg 43, 55128 Mainz

TODT, Wolfgang, Dr., *Geochemie*, Max-Planck-  
Institut für Chemie, Mainz

WEIDENFELLER, Michael, Dr. rer. nat., Dipl.-  
Geograph. Privat: Glöcknerstr. 9, 65207 Wies-  
baden

WILDE, Volker, Dr. phil. nat., PD, *Paläontologie*,  
Forschungsinstitut Senckenberg, Botanik/Pa-  
läobotanik, Senckenberganlage 25, 60325 Frank-  
furt/M., Tel. (069) 97 07 5-160/159. Privat: Ohlystr.  
37, 64285 Darmstadt, Tel. (061 51) 42 50 31

## Lehrveranstaltungen

Hinweis: Die für die Fort- und Weiterbildung von Lehrkräften geeigneten Lehrveranstaltungen sind mit (L) gekennzeichnet.

### Geologie/Paläontologie/Mineralogie

Wegen Umstellung auf Blockkurse können sich Zeiten und Orte für alle Veranstaltungen noch ändern, auf Anschläge am Schwarzen Brett in den Lehrheiten sowie in der Fachschaft ist zu achten.

- Einführungsveranstaltung für Studienanfänger, Fach- und Hochschulortwechsler findet im Sommersemester nicht statt

#### Grundstudium

#### **Pflichtlehrveranstaltungen im gemeinsamen geowissenschaftlichen Grundstudium bis zur Diplom-Vorprüfung (A)**

- 001 (= 101) Exogene Geologie (mit Übungen) (L) [3-std.]  
*F. Sirocko*  
Mi 11-12, Do 11-13 — N 6
- 002 (= 102) Systematik der Minerale (L) [2-std.]  
*R. Trettin, H. D. Werner*  
Mo, Mi 13-14 — N 6
- 003 (= 103) Magmatismus und Metamorphose (L)  
• Vorlesung [2-std.]  
Do 13-15  
• Übungen [3-std.]  
*L. Baumgartner, L. Nasdala, T. Reischmann*  
Di 11-14 — N 350
- 004 (= 104) Symmetrie und Struktur [1-std.]  
*H. Böhm*  
Mi 9-10 — N 437
- 005 (= 106) Übersicht Erdgeschichte am Beispiel Deutschlands (L) [2-std.]  
*T. Brachert, S. Dürr*  
Di 10-12 — N 6
- 006 (= 107) Geowissenschaftliches Proseminar [1-std.]  
*S. Oppermann,*  
*T. Reischmann, K. Stapf, R. Trettin*  
Do 15-16 — N 6
- 007 (= 107) Geologischer Kartierkurs G (für Anfänger) [6-std.]  
*S. Oppermann*  
nach Ende Sommersemester  
n.b.A.

#### Hauptstudium

#### **Pflichtlehrveranstaltungen bis zur Diplom-Hauptprüfung in den Studiengängen Geologie-Paläontologie und Mineralogie (B)**

- 008 Überblick über die Kontinente und Ozeane (L) [2-std.]  
*A. Kröner*  
Di 8-10 — N 6  
nach altem Lehrplan
- 009 Regional-historische Geologie von Mitteleuropa: Der Unterbau (L) [1-std.]  
*A. Kröner*  
Mi 9-10 — N 6
- 010 Historische Geologie (mit Übungen) [4-std.]  
*T. Brachert*  
Di, Do 10-12 — N 137
- 011 Sedimentologie  
• Vorlesung [2-std.]  
*F. Sirocko*  
Do 8-10 — N 350  
• Geländeübung [1-std.]  
6 Tage, August 1999
- 012 Geologischer Kartierkurs H (für Fortgeschrittene) [6-std.]  
*T. Reischmann, U. Ring, K. Stapf*  
3 Parallelkurse im Anschluß an das Sommersemester
- 013 Grundfragen der Stratigraphie (mit Übungen) [1-std.]  
*K. Grimm*  
Mo 10-11 — N 137  
mit 1 Tag Geländeübung  
(nach altem Lehrplan)
- 014 Angewandte Geologie II (mit Übungen)(L) [2-std.]  
*D. Schenk*  
Mo 11-13 — N 6
- 015 Einführung in die Bodenkunde: Boden-Systematik (1. Sem.Hälfte) (L) [1-std.]  
*K. Sabel*  
Fr 14-16 — N 357

- 016 Geologische Kartierung bzw. stratigraphische Geländeaufnahme  
*J. Boy, T. Brachert, N. N., S. Dürr, F. Sirocko, H. Knoke, A. Kröner, D. Mertz, C. Passchier, T. Reischmann, U. Ring, D. Schenk, N. Schmidt-Kittler, K. Stapf*  
Z. u. O. n. V.
- 017 Mineralchemie [2-std.]  
*L. Baumgartner, W. Hofmeister*  
Mi, Do 10-11 — N 6
- 018 Polarisationsmikroskopie (Wahl) [2-std.]  
*I. Keesmann*  
Mo 14-16 — N 350
- 019 Spezielle Mineralogie [2-std.]  
*H. D. Werner*  
Fr 10-12 — N 350
- 020 Phasenanalyse durch Röntgenstrahlenbeugung  
• Vorlesung [1-std.]  
*H. Böhm*  
Fr 8-9 — N 6  
• Übungen [2-std.]  
*H. Böhm*  
Mi 10-12 — N 350
- 021 Geochemie [2-std.]  
*M. Kersten*  
Do 10-12 N 350
- 022 Instrumentelle Methoden der geochemischen Analytik [2-std.]  
*M. Kersten*  
Do 13-15 N 437
- 023 Geochemisches Grundpraktikum [3-std.]  
*M. Kersten*  
Z. u. O. n. V.
- 024 Angewandte Mineralogie II (Baustoffe) [2-std.]  
*R. Trettin*  
Di 9-11 N 357
- 025 Tonmineralogie (mit Übungen) [2-std.]  
*W. Hofmeister*  
Mo 13-15 — N 437
- 026 Geowissenschaftliches Kolloquium (A, B) [2-std.]  
*Lehrkörper d. Instituts für Geowissenschaften*  
Do 17-19, n. b. A.
- 027 Anleitung zu wissenschaftlichen Arbeiten  
*Lehrkörper d. Instituts für Geowissenschaften*

## Lehrveranstaltungen für die Wahlfächer

### Wahlveranstaltungen zur Allgemeinen Geologie (B)

- 028 Ausgewählte Themen der Sedimentgeologie [1-std.], Seminar  
*F. Sirocko*  
Z. u. O. n. V.
- 029 Kontinuumsmechanik und Rheologie [3-std.]  
*P. Bons, C. Passchier*  
Z. u. O. n. V.
- 030 Geländeaufnahme in metamorphen Gebieten mit Geländeübungen [2-std.]  
*C. Passchier*  
Z. u. O. n. V.
- 031 Tektonik H II (mit Übungen) für Fortgeschrittene [2-std.]  
*C. Passchier*  
Do 8-10 — N 137
- 032 Geologische Fernerkundung H II (Satellitenbilder) (L) [3-std.]  
*S. Dürr*  
Z. n. b. A. — NR 137  
Blockkurs (erste Semesterwochen)

### Wahlveranstaltungen zur Regionalen und Historischen Geologie

- 033 Entwicklung der Unterkruste [2-std.]  
*L. Baumgartner, W. Jacoby, A. Kröner, C. Passchier*  
Di 11-13 — N 437
- 034 Biostratigraphische Korrelation (mit Übungen) [2-std.]  
*K. Grimm*  
Mi 10-12 — N 137  
mit 1 Tag Geländeübung

### Wahlveranstaltungen zur Paläontologie

- 035 Paläontologische Arbeitsmethoden (mit Übungen) [2-std.]  
*J. Boy, M. Fastnacht, K. Grimm, U. Krautworst*  
Z. u. O. n. V.  
mit 1 Tag Geländeübung
- 036 Mikropaläontologisches Praktikum (Mikropaläontologie II) [3-std.]  
*M. Hottenrott, P. Schäfer*  
Z. u. O. n. V.

- 037 Paläontologie der Wirbeltiere  
(Fische – Vögel) [4-std.]  
*J. Boy, M. Fastnacht*  
Do 9-13 — N 437

### Wahlveranstaltungen zur Angewandten Geologie

- 038 Hydrogeologie II (L) [2-std.]  
*D. Schenk*  
Mi 10-12 — N 33
- 039 Geländemethoden Hydrogeologie [2-std.]  
*D. Schenk, N. N.*  
Blockkurs n. b. A.
- 040 Ingenieurgeologische Übungen [2-std.]  
*N. N.*  
Blockkurs n. b. A.
- 041 River Basin Management mit Flußexkursion  
(L) [1-std.]  
*M. Kersten, D. Schenk, H. Wiggering,  
R.-D. Wilken*  
Mo 9-10 — N 6
- 042 Numerische Methoden der Angewandten  
Geologie [2-std.]  
*D. Schenk*  
Blockkurs — O. n. V.
- 043 Spurenanalytik zur Bewertung von Wasser  
und Boden (L) [2-std.]  
*R.-D. Wilken*  
Mo 10-12 — N 6

### Wahlveranstaltungen zur Geochemie und Petrologie

- 044 Phasenpetrologie  
• Vorlesung [1-std.]  
*L. Baumgartner*  
Mi 13-14 — 437  
• Übungen [2-std.]  
*N. N.*  
Di 15-17 — N 350
- 045 Petrologie von Lagerstätten [2-std.]  
*I. Keesmann*  
Mo 10-12 — N 437
- 046 Übungen zur Speziellen Lagerstättenkunde  
(Erzmikroskopie) [2-std.]  
*I. Keesmann*  
Mi 10-12 — N 357
- 047 Röntgenfluoreszenzanalyse [3-std.]  
*B. Schulz-Dobrick*  
Z. u. O. n. V.
- 048 Mikrosondenanalyse I [2-std.]  
*B. Schulz-Dobrick*  
Z. u. O. n. V.

- 049 Mikrosondenanalyse II [2-std.]  
*B. Schulz-Dobrick*  
Z. u. O. n. V.
- 050 Übungen experimentelle Umweltanalytik  
(ICP-MS) [3std.]  
*M. Kersten, K. Kritsotakis*  
Z. n. b. A.
- 051 Grundlagen der Archäometallurgie [2-std.]  
*I. Keesmann u. Mitarbeiter*  
Z. u. O. n. V.
- 052 Seminar zur archäometallurgisch-petrologi-  
schen Fragestellungen [1-std.]  
*I. Keesmann*  
Z. u. O. n. V.
- 053 Edelsteingenese [1-std.]  
*W. Hofmeister*  
Di 15-16 — N 437
- 054 Seminar Petrologie und Geochemie [1-std.]  
*L. Baumgartner, M. Kersten*  
Z. u. O. n. V.
- 055 Isotopenanalytik (Einführung f. Diplomanden  
und Doktoranden) [4 Wochen]  
*D. F. Mertz*  
Z. n. V. — N 137/115  
Blockkurs
- 056 Verarbeitung geochemischer Daten II Inter-  
pretation und Modellierung (mit Übungen)  
[3-std.]  
*D.F. Mertz*  
Z. n. V. — N 357
- 057 Isotopengeochemie II (Spurenelemente als  
Hinweise auf petrogenetische Prozesse (mit  
Übungen) (siehe auch Graduiertenkolleg,  
Ringvorlesung) [2-std.]  
*A. W. Hofmann, W. Todt*  
Mi 14-16 — Seminarraum Bau T, MPI
- 058 Planetologie I (L) [2-std.]  
*L. Schultz*  
Z. n. V. — Seminarraum Bau T, MPI
- 059 Petrologie des Ozeanbodens (mit Übung)  
[2-std.]  
*J. E. Snow*  
Z. u. O. n. V.

Weitere Veranstaltungen Geochemie siehe Son-  
derrahänge des MPI

### Wahlveranstaltungen zur Geophysik

- 060 Angewandte Geophysik (Magnetik) [2-std.]  
*W. Jacoby*  
Mi 8-10 — N 137

- 061 Einführung in das Geophysikalische Geländepraktikum [2-std.]  
W. Jacoby, N. N.  
Blockkurs
- 062 Geophysikalisches Geländepraktikum [4-tägig]  
W. Jacoby, N. N.  
4 Parallelveranstaltungen
- 063 Auswertübungen zum Geophysikalischen Geländepraktikum [1-std.]  
W. Jacoby, N. N.  
Z. u. O. n. V.
- 064 Geothermik [2-std.]  
W. Jacoby  
Mo 10-12 — R 357

### Wahlveranstaltungen zur Bodenkunde

- 065 Klima – Boden – Pflanze (L) [1-std.],  
Vorlesung  
K.-H. Emmerich  
Z. u. O. n. V.  
als Blockveranstaltung
- 066 Bodenkarte (Fortgeschrittene)  
Grundlagen und Aussagen der Bodenkarte (mit Übungen) [1-std.]  
E.-D. Spies  
Fr 14-16, 2. Sem.Hälfte — N 6  
(Diese Vorlesung ist Voraussetzung für die Teilnahme an den Bodenkartierungen)
- 067 Bodenkartierung [4-tägig]  
E.-D. Spies  
kombiniert mit 2 zusätzlichen Tagen Geländeübung zur Bodenkunde (s. Geländeübungen)
- 068 Tonmineralogie (mit Übungen) [2-std.]  
W. Hofmeister  
Mo 13-15 — N 437

Weitere Veranstaltungen siehe unter Geographie

### Wahlveranstaltungen zur Informatik

- 069 Einführung in die EDV Geowissenschaften [2-std.]  
N. N.  
Mo 9-11 — O. n. V.  
Weitere Veranstaltungen siehe FB Mathematik

### Wahlveranstaltungen zur Materialwissenschaftlichen Mineralogie

- 070 Kristallstrukturanalyse  
H. Böhm  
• Vorlesung [2-std.]  
Di 8-10 N 357

- Übungen [2-std.]  
H. Böhm, M. Dräger  
Di 16-17, Do 18-19 — N 357
- 071 Kristallphysik  
H. Böhm  
• Vorlesung [2-std.]  
Fr 10-12 — N 357  
• Übungen  
H. Böhm  
Z. u. O. n. V. [1-std.]
- 072 Materialkundlich-mineralogische Übungen [4-std.]  
A. Banerjee, H. Böhm, R. Trettin, H. D. Werner  
Z. u. O. n. V.
- 073 Edelsteinkundliche Materialprüfung [1-std.]  
A. Banerjee  
Z. u. O. n. V.
- 074 Mineralogische Festkörperspektroskopie (mit Übungen) [2-std.]  
A. Banerjee, L. Nasdala  
Do 8-10 — N 357
- 075 Biomineralisation [1-std.]  
R. Trettin  
Do 11-12 N 357
- 076 Thermische Methoden [1-std.]  
R. Trettin  
Z. u. O. n. V.
- 077 Seminar zur Angewandten Mineralogie [2-std.]  
R. Trettin  
Mo 15-17 — N 437
- 078 Aufbereitung von Rohstoffen [1-std.]  
R. Trettin  
Do 10-11
- 079 Werkstoff Mikroskopie [2-std.]  
R. Trettin  
Z. u. O. n. V.

### Erweitertes Lehrangebot, Graduiertenstudium (C)

- 080 Naturwissenschaftliches Zeichnen und Illustrieren (L) [4-std.]  
H. W. Fischer  
Mi 14-18 — N 437
- 081 Seminar zur Petrologie und Geologie [2-std.]  
T. Reischmann  
Z. u. O. n. V.

- 082 Seminar Hydrogeologie [2-std.]  
*D. Schenk und Mitarbeiter*  
Fr 10-12 — N 33
- 083 Seminar Angewandte Hydrochemie:  
Aktuelle Fragen der Trinkwasserqualität  
[2-std.]  
*R.-D. Wilken und Mitarbeiter*  
Do 14-16 — im ESWE-Institut Wiesbaden,  
Söhnleinstr. 158
- 084 Organische Substanzen im Grundwasser:  
Pharmaka, endokrin wirksame Substanzen,  
Pestizide, natürliche Kohlenstoffverbindungen  
[1-std.]  
*T. Ternes*  
Z. u. O. n. V.
- 085 Metallspecies in der Umwelt [1-std.]  
*R. Falter*  
Z. u. O. n. V.
- 086 Die Bildung von mafischen und ultrama-  
fischen Schmelzen [1-std.]  
*G. Brüggemann*  
Z. u. O. n. V.
- 087 Spezielle Probleme der Glasforschung  
[1-std.]  
*W. Pannhorst*  
14-tägl.: Fr 8-10 — N 357
- 088 Spurenelemente und Isotope als Indikatoren  
petrogenetischer Prozesse (mit Übungen)  
[2-std.]  
*A. W. Hofmann, W. Todt*  
Z. u. O. n. V.
- 089 Petrologie der Ozeankruste (mit Übungen)  
[2-std.]  
*J. Snow*  
Z. u. O. n. V.
- 090 Praktikum zur Kathodolumineszenz  
*U. Poller*  
Z. u. O. n. V.  
Blockkurs
- 091 Mineralogie vor Ort  
Seminar im Rahmen der wissenschaftlichen  
Weiterbildung [1-std.]  
*W. Hofmeister (Koordinator)*  
Z. n. b. A.  
findet in der Außenstelle Idar-Oberstein statt

Kolloquium [2-std.]  
*Koordinator: T. Reischmann*  
Di 16-18 — MPI Seminarraum, Bau T

### Vorlesungen und Übungen im Rahmen des Graduiertenkollegs

- 093 »Kreisläufe, Austauschprozesse und Wirkun-  
gen von Stoffen in der Umwelt«  
Z. u. O. n. b. A.

### Vorlesungen und Übungen im Rahmen des Graduiertenkollegs

- 094 »Physik und Chemie supramolekularer Systeme«  
weitere Veranstaltungen n. b. A.

### Geländeübungen

#### PFLICHTVERANSTALTUNGEN BIS ZUR DIPLOM-VORPRÜFUNG (A)

- nach besonderen Anschlägen
- Allgemein- (regional-) geologische und sedi-  
mentologische Übungen
  - Geologie des Mainzer Beckens [1-tägig]  
*S. Dürr*
  - Geologie des Saar-Nahe-Gebietes [1-tägig]  
*K. Stapf*
  - Paläontologisch-biofazielle Übungen
  - Rheinhessen, Eifel [2-tägig]  
*J. Boy*
  - Mineralogisch-petrographische Übungen  
[2-tägig]  
*L. Baumgartner, N. N.*
  - Magmatisch-geologische und metamorpho-  
sekundliche Übungen
  - Metamorphite im Spessart [1-tägig]  
*A. Kröner*
  - Tektonisch-(regional-)geologische Übungen
  - Ahr-Schiefergebirge, N-Eifel [2-tägig]  
*S. Dürr*
  - Geowissenschaftliche (mineralogisch-geolo-  
gische) Übung
  - Franken [6-tägig]  
*S. Dürr, N. N.*

### Graduiertenkolleg:

- 092 »Stoffbestand und Entwicklung von Kruste  
und Mantel« (Ringvorlesung zur Geodyna-  
mik) [2-std.]  
*Koordinator: T. Reischmann*  
Di 14-16 — MPI Seminarraum, Bau T

PFLICHT-, WAHLPFLICHT- und  
WAHL-VERANSTALTUNGEN BIS ZUR  
DIPLOM-HAUPTPRÜFUNG (B)

- Geländeübungen zur Allgemeinen Geologie sowie zur Regionalen und Historischen Geologie
- Große Geländeübung Island [14-tägig]  
*W. Jacoby, D. Mertz*  
im Anschluß an die Vorlesungszeit des Sommersemesters
- Sedimentologische Geländeübung [6-tägig]  
*F. Sirocko*
- Geländeübung zur Tektonik II [2-tägig]  
*P. Bons*
- Geländeübung Magmatismus [4-tägig]  
*T. Reischmann*
- Aktuo-Sedimentologie der ostfriesischen Inseln, der Jade und von Helgoland [8-tägig]  
*K. Stapf*
- Geländeübung zur Tektonik und regionale Geologie (Deformation und Metamorphose in den Pyrenäen) [10-tägig]  
*P. Bons, C. Passchier*
- Geländeübung zur Tektonik (Mosel) [1-tägig]  
*C. Passchier*
- Geländeübung zur Vorlesung »River Basin management« (Elbe, Tschechische Republik) [10-tägig]  
Ende Juli 1999  
*M. Kersten, D. Schenk, H. Wiggering, R.-D. Wilken*
- Geländeübung zur Paläontologie II
- Lothringen [2-tägig]  
*T. Brachert*
- Geländeübungen zur Angewandten Geologie
- Hydro/Ingenieurgeologie [insgesamt 4-tägig]  
*D. Schenk*
- Rohstoffe [2-tägig]  
*N. N.*
- Geländeübung zur Bodenkunde
- Einführung in die Bodenkunde [2-tägig]  
*K. Sabel*
- Geländeübung zum Wahlfach Paläontologie
- Saar-Nahe-Becken [2-tägig]  
*J. Boy*
- Geländeübungen zum Wahlfach Angewandte Geologie
- Hydrogeologie [1-tägig]  
*D. Schenk*
- Ingenieurgeologie [1-tägig]  
*N.N.*
- Geländeübungen zum Wahlfach Bodenkunde
- Geländeübung zur Quartärgeologie [2-tägig]  
*A. Semmel*
- Geländeübung kombiniert mit Bodenkartierung [2-tägig]  
*E.-D. Spies*
- Geländeübung zum Wahlfach Geophysik [4-tägig]  
*W. Jacoby, N. N.*
- Geländeübungen zu den Wahlfächern Geochemie und Petrologie
- Geländeübung zur Geochemie und Geologie des Schwarzwälder Grundgebirges [4-tägig]  
*D. Mertz*  
Oktober 1999
- Geländeübung zur Geochemie [1-tägig]  
*M. Kersten*
- Geländeübung zur Petrologie [2-tägig]  
*I. Keesmann*
- Geländeübung zur Petrologie (Alpen) [5-tägig]  
*L. Baumgartner, N. N.*
- Umweltanalytische Geländeübungen [3-tägig]  
*M. Kersten, D. Schenk*
- Geländeübung zur materialwissenschaftlichen Mineralogie
- Geländeübung Angewandte Mineralogie [1-tägig]  
*R. Trettin*
- Industrieexkursion [2-tägig]  
*W. Hofmeister, R. Trettin*



## Geographie

- Einführungsveranstaltung für Studienanfänger, Fach- und Hochschulortwechsler findet im Sommersemester nicht statt.

### Vorlesungen

- 201 Einführung in die Physische Geographie II: Geomorphologie [2-std.]  
*D. König*  
Di, Mi 12-13 — N 3
- 202 Einführung in die Kulturgeographie II: Wirtschaftsgeographie [2-std.]  
*G. Meyer*  
Di, Mi 10-11 — N 3
- 203 Einführung in die Physische Geographie III: Geoökologie [2-std.]  
*V. Heidt*  
Di, Mi 11-12 — N 3
- 204 Probleme der Kulturlandschaftsgenese Mitteleuropas II [2-std.]  
*H. Hildebrandt*  
Di, Mi 12-13 — N 6
- 205 Stadtökologie, mit Demonstrationsbeispielen in Mainz [2-std.]  
*M. Domrös*  
Di 14-16 u.n.V. — N 6
- 206 Grundzüge der Regionalen Geographie von Rheinland-Pfalz [1-std.]  
*H.-J. Fuchs*  
Di 16-17 — N 6
- 207 Physische Geographie von Mitteleuropa [2-std.]  
*J. Grunert*  
Fr 11-13 — N 3
- 208 Angewandte Siedlungsgeographie [1-std.]  
*H. Schürmann*  
Di 13-14 — N 6
- 209 Satellitenfernerkundung im Einsatz für die Landnutzungskartierung mit Übungen [2-std.]  
*M. Keil*  
Z. n. b. A.
- 210 Spurenanalytik zur Bewertung von Wasser und Boden [2-std.]  
*R.-D. Wilken*  
Mo 10-12 — N 6
- 211 Regionalplanung [2-std.]  
*H.-J. Seimetz*  
Z. n. b. A.
- 212 Altlastensanierung – Möglichkeiten und Praxis des Flächenrecyclings [2-std.]  
*L. Kacsóh*  
Di 17-19 — N 6
- 213 Landeskunde von Grönland [1-std.]  
*M. Stumböck*  
Mi 9-10 — N 6
- 214 Vorlesungen und Übungen im Rahmen des Graduiertenkollegs »Kreisläufe, Austauschprozesse und Wirkungen von Stoffen in der Umwelt«  
Z. u. O. n. b. A.

### Einführungsübungen (Grundstudium)

#### EINFÜHRUNG IN DIE GEOGRAPHIE I

- 215 -220 Physische Geographie II: Geomorphologie, in Parallelkursen [2-std.]
- Kurs 1  
*R. Ambos*  
Mi 8.30-10 — N 239
  - Kurs 2  
*K. Emde*  
Mo 14-16 — N 33
  - Kurs 3  
*H.-J. Fuchs*  
Di 12-14 — N 33

Reiseführer und Landkarten, begleitende und ergänzende Literatur sind unsere Spezialität.

Besuchen Sie uns !

**Das Landkartenhaus** und die  
**Buchhandlung Angermann**

Mauergasse 21, 65183 Wiesbaden  
Tel. 0611/376061 Fax 300385

- Kurs 4  
*J. Grunert*  
Di 18 s. t.-19.30 — N 33
- Kurs 5  
*O. Kandler*  
Di 8.30-10 — N 239
- Kurs 6  
*A. Szöcs*  
Fr 8.30-10 — N 239
- 221 -225 Kulturgeographie II: Wirtschaftsgeographie, in Parallelkursen [2-std.]
  - Kurs 1  
*G. Glasze*  
Mo 14-16 — N 137
  - Kurs 2  
*G. Glasze*  
Mo 16-18 — N 350
  - Kurs 3  
*G. Glasze*  
Di 8.30-10 — N 437
  - Kurs 4  
*H. Krenn*  
Do 8.30-10 — N 239
  - Kurs 5  
*H. Krenn*  
Do 16-18 — N 33
- 226 -227 Topographische Karte und Luftbild, in Parallelkursen [2-std.]
  - Kurs 1  
*E. Biele*  
Mo 16-18 — N 33
  - Kurs 2  
*H. Lücke*  
Fr 10-12 — N 239
- 228 -230 Thematische Karte und statistische Darstellungsmethoden, in Parallelkursen [2-std.]
  - Kurs 1  
*M. Domrös*  
n. b. A.
  - Kurs 2  
*A. Escher*  
Di 16-18 — N 33
  - Kurs 3  
*H.-J. Fuchs*  
Di 8.30-10 — N 33
- Seminare (Grundstudium):  
Theorien und Konzeptionen in der  
Geographie (mit thematischem  
Schwerpunkt)**
- 231 Vegetationsgeographie [2-std.]  
*R. Ambos*  
Mo 16-18 — N 239
- 232 Geomorphologie [2-std.]  
*J. Preuß*  
Di 14-16 — N 239
- 233 Stadtgeographie [2-std.]  
*R. Pütz*  
Mi 17-19 — N 437
- Seminare und Übungen (Grundstudium)**
- 234 -236 DV-gestützte Anwendung statistischer Verfahren, in Parallelkursen [2-std.]
  - Kurs 1  
*R. Kreth*  
Mo 10-12 — N 239
  - Kurs 2  
*R. Kreth*  
Mo 12-14 — N 239
  - Kurs 3  
*P. Spehs*  
Di 12-14 — N 239
- 237 Grundlagen und Aufgaben räumlicher Planung [2-std.]  
*V. Heidt*  
Mo 10-12 — N 33
- 238 Geoökologische Arbeitsmethoden I [2-std.]  
*V. Heidt*  
Z. u. O. n. V.
- 239 Geoökologische Arbeitsmethoden II [2-std.]  
*K. Emde, A. Scöcs*  
14-tägl.: Di 8-12 — N 025 u. 245
- 240 Einführung in die Luftbilddauswertung [1-std.]  
*H. Lücke*  
14-tägl.: Di 9-11 — N 217a
- 241 Arbeitsmethoden der Regional- und Sozialforschung I: Empirische Regionalforschung [2-std.]  
*H. Schürmann*  
Di 17-19 — N 437
- 242 Arbeitsmethoden der Regional- und Sozialforschung II: Empirische Sozialforschung [2-std.]  
*R. Pütz*  
Z. u. O. n. V.
- 243 Mathematik für Geographen [2-std.]  
*G. Seim*  
Do 14-16 — N 025

**Praktika für Anfänger/ Geländepraktika (Grundstudium)**

- 244 Inselökologie am Beispiel von Sylt [2-std.]  
*M. Domrös*  
Z. u. O. n. V.
- 245 Geoökologische Geländearbeiten [2-std.]  
*K. Emde, A. Scöcs*  
Z. u. O. n. V.
- 246 Historische Geographie (Westerwald) [2-std.]  
*H. Hildebrandt*  
Z. u. O. n. V.
- 247 Untersuchungen zur Wirtschafts- und Verkehrsgeographie [2-std.]  
*H. Krenn*  
Z. u. O. n. V.
- 248 Fremdenverkehrsplanung im ländlichen Raum (Rheinland-Pfalz) [2-std.]  
*H. Schürmann*  
Z. u. O. n. V.

**Praktika für Fortgeschrittene/Projektstudien (Hauptstudium)**

- 249 Projektstudie: Physisch-geographische Untersuchungen im Projekt »Eckfelder Maar« [4-std.]  
*R. Ambos, O. Kandler*  
Z. u. O. n. V.
- 250 Die Moschee im deutschen Stadtraum (Rhein-Main-Gebiet) [4-std.]  
*H.-J. Büchner*  
Z. u. O. n. V.
- 251 Projektstudie: Agenda 21 und Universität [4-std.]  
*A. Escher, S. Gresch*  
Z. u. O. n. V.
- 252 Projektstudie: Stadt- und wirtschafts- und sozialgeographische Entwicklungsprozesse in Jena [4-std.]  
*G. Meyer*  
Z. u. O. n. V.
- 253 Projektstudie: Relief- und Bodenkartierung Blatt Fürfeld [4-std.]  
*J. Preuß, M. Weidenfeller, J. Hanneke*  
Z. u. O. n. V.

**Seminare und Übungen (Hauptstudium)**

- 254 Seminar zur Karteninterpretation [2-std.]  
*H. Hildebrandt*  
Mi 8.30-10 — N 33

- 255 Seminar zur Luftbildinterpretation [2-std.]  
*H.-J. Büchner*  
Di 11-13 — N 217a
- 256 -257 Luftbilddauswertung und Methoden der Fernerkundung, in Parallelkursen [2-std.]  
• Kurs 1  
*H. Lücke*  
14-tägl.: Do 14-17 — N 217a  
• Kurs 2  
*H. Lücke*  
14-tägl.: Do 14-17 — N 217a
- 258 Thematische Kartographie (besonders für Diplomanden) [1-std.]  
*R. Krenn*  
14-tägl.: Di 14-16 — N 33
- 259 -260 Einführung in Geographische Informationssysteme (Arc-View/Arc-Info) mit praktischen Übungen, in Parallelkursen [2-std.]  
• Kurs 1  
*J.-P. Mund*  
Mo 9 s. t.-10.30 — N 131  
• Kurs 2  
*D. Schäfer*  
Mo 10.30-12 — N 131
- 261 Digitale Satellitenbilddauswertung (ERDAS) [2-std.]  
*P. Spehs*  
Z. n. V. — N 131
- 262 Digitale Photogrammetrie: (Orthomax) [2-std.]  
*P. Spehs*  
Z. n. V. — N 131
- 263 Übung: Konzeptionen zur Raumanalyse und Raumbewertung (Studienrichtung Geoökologie) [2-std.]  
*V. Heidt*  
Di 13-15 — N 137
- 264 Übung: Konzeptionen zur Raumanalyse und Raumbewertung (Studienrichtung Wirtschafts- und Sozialgeographie) [2-std.]  
*H. Schürmann*  
Z. u. O. n. V.
- 265 Stadt- und Regionalmarketing [2-std.]  
*R. Beyer*  
Z. n. b. A.
- 266 Übung zur Fachdidaktik der Geographie [2-std.]  
*H.-J. Büchner*  
Do 13-15 — N 357
- 267 Unterrichtspraktische Übungen zur Fachdidaktik der Geographie [2-std.]  
*H. Reif*  
Z. n. b. A.

- 268 Grundlagen der Wirtschaftswissenschaften [2-std.]  
*N. N.*  
Z. n. V. — O. n. Aushang im FB 03
- 269 Übung: Vorbereitung und Durchführung geographischer Exkursionen [4-std.]  
*G. Meyer*  
Z. n. V.
- 279 Der Obstbau im nördlichen Rheinhessen (Fahrrad) [1-tägig]  
*H.-J. Büchner*  
Z. n. b. A.
- 280 Osthessen [4-tägig]  
*K. Emde*  
27.-30.5.1999
- 281 Rheingau [1-tägig]  
*A. Escher*  
Z. n. b. A.

### Regionalseminare zu den Großen Geographischen Geländeübungen

- 270 Libanon [2-std.]  
*A. Escher, H. Roggenthin*  
Z. u. O. n. V.
- 271 Polen [2-std.]  
*H.-J. Büchner, J. Grunert*  
Z. u. O. n. V.
- 272 Irland [2-std.]  
*H. Hildebrandt, H. Schürmann*  
Z. u. O. n. V.
- 282 Stadtentwicklung in den neuen Bundesländern [4-tägig]  
*G. Glasze, R. Pütz*  
3.-6.6.1999
- 283 Nördliches Rheinhessen [1-tägig]  
*O. Kandler*  
12.6.1999
- 284 Rheingau [1-tägig]  
*O. Kandler*  
19.6.1999

### Hauptseminare (Hauptstudium)

- 273 Tropenklimate [2-std.]  
*M. Domrös*  
Do 14-16 — N 239
- 274 Imageanalyse als Instrument des Stadtmarketing [2-std.]  
*A. Escher*  
Di 18-20 — N 239
- 275 Trockengebiete [2-std.]  
*J. Grunert*  
Di 16-18 — N 239
- 276 Zum Problem der physisch-geographischen Standortforschung [2-std.]  
*J. Preuß*  
Di 17-19 — N 357
- 285 Schwarzwald – Schwäbische Alb (Motorradexkursion) [4-tägig]  
*R. Kreth*  
3.-6.6.1999
- 286 Koblenz – Rheintal [1-tägig]  
*H. Lücke*  
5.5. od. 12.5.1999
- 287 Mannheim – Weinstraße [1-tägig]  
*H. Lücke*  
2.6. od. 9.6.1999
- 288 Mittelfränkischer Ballungsraum [3-tägig]  
*G. Meyer*  
18.-20.6.1999
- 289 Münsterländer Kreideschüssel [3-tägig]  
*J.-P. Mund*  
Z. n. b. A.

### Geländeübungen

#### EIN- UND MEHRTÄGIGE GELÄNDEÜBUNGEN

- 277 Hunsrück-Mosel [2-tägig]  
*R. Ambos*  
12.-13.6.1999
- 278 Der Hessenpark (Neu-Anspach) als geographisch konzipiertes Freilichtmuseum (Museumsdidaktik bes. f. Lehramt) [1-tägig]  
*H.-J. Büchner*  
19.6.1999
- 289 Oberes Mittelrheintal (Landeskunde) [2-tägig]  
*D. Schäfer, P. Schöttke*  
Z. n. b. A.
- 291 Freilichtmuseum Sobernheim (Museumsdidaktik – Landschaftspflege) [1-tägig]  
*H. Schürmann*  
n. b. A.

#### DEUTSCHLANDEKURSIONEN

- 292 Spreewald [7-tägig]  
*M. Domrös, H. Hildebrandt, D. Berg*  
24.-30.5.1999
- 293 Rheinland-Pfalz [6-tägig]  
*H.-J. Fuchs*  
14.-19.7.1999

- 294 SW-Deutschland [6-tägig]  
*H. Krenn*  
 25.-30.5.1999

GROSSE GEOGRAPHISCHE  
 GELÄNDEÜBUNGEN

- 295 Libanon  
*A. Escher, H. Roggenthin*  
 Z. n. b. A. (Sept./Okt. 1999 – 4 Wochen)
- 296 Polen  
*J. Grunert, H.-J. Büchner*  
 Z. n. b. A.
- 297 Irland  
*H. Hildebrandt, H. Schürmann, M. Stumböck*  
 Z. n. b. A.

**Sonstige Veranstaltungen**

- 298 Kolloquium für Diplomanden und Doktoranden  
*M. Domrös*  
 Z. n. b. A.
- 299 Kolloquium für Diplomanden und Doktoranden  
*A. Escher, H. Roggenthin*  
 Z. n. b. A.
- 300 Kolloquium für Diplomanden und Doktoranden  
*J. Grunert*  
 Z. n. b. A.

- 301 Kolloquium für Diplomanden und Doktoranden  
*V. Heidt*  
 Z. n. b. A.
- 302 Kolloquium für Diplomanden und Doktoranden  
*O. Kandler, R. Ambos*  
 Z. n. b. A.
- 303 Kolloquium für Diplomanden und Doktoranden  
*G. Meyer*  
 Z. n. b. A.
- 304 Kolloquium für Diplomanden und Doktoranden  
*J. Preuß*  
 Z. n. b. A.
- 305 Kolloquium für Diplomanden und Doktoranden  
*H. Schürmann*  
 Z. n. b. A.
- 306 Kolloquium für Diplomanden und Doktoranden  
 [2-std.]  
*D. Uthoff*  
 Mo 18-20, n. b. A. — N 239
- 307 Geographisches Kolloquium [2-std.]  
*Lehrkörper des Geographischen Instituts*  
 Do 18-20, n. b. A.
- 308 Anleitung zu wissenschaftlichem Arbeiten  
 [halb- und ganztägig]  
*Lehrkörper des Geographischen Instituts*

## Fachbereich 23: Angewandte Sprach- und Kulturwissenschaft

- **Post- und Besucheranschrift:**  
An der Hochschule 2, 76711 Germersheim,  
Tel. Sammelnummer (0 72 74) 5 08-0,  
Fax 5 08-4 29
- **Dekan:** N. N., Zi. 107, Tel. (0 72 74) 5 08-1 07, Fax  
5 08-4 07, [dek\_fb23@nfask2.fask.uni-mainz.de],  
Sprechzeiten Di 11-12
- **Prodekan:** N. N., Zi. 139, Tel. (0 72 74) 5 08-1 39
- **Dekanat:**  
Martina JESTER-ICKAS, Tel. (0 72 74) 5 08-1 05,  
[ickas@nfask2.fask.uni-mainz.de];  
Gerda WAGNER, Tel. (0 72 74) 5 08-4 05,  
[wagner@nfask2.fask.uni-mainz.de],  
Zi 105 (Hauptgebäude)
- **Studierendensekretariat:**  
Angelika HÜTTENBERGER, Zi. 101 (Hauptge-  
bäude), Tel. (0 72 74) 5 08-1 01, Fax 5 08-4 03,  
[studsek@nfask2.fask.uni-mainz.de],  
Fatma FILIZ, Johanna MATUSCHEK,  
Beatrix MÜLLER,  
Sprechzeiten Mo-Fr 8-11.30, Tel. (0 72 74) 5 08-1 03
- **Verwaltung:**  
Siegfried SCHÄFER, Amratsrat, Zi. 110 (Hauptge-  
bäude), Tel. (0 72 74) 5 08-1 10, [schaefer@nfask2.  
fask.uni-mainz.de],  
Irmgard KOPF, [kopf@nfask2.fask.uni-mainz.de],  
Regina SCHÄFER, [schafer@nfask2.fask.uni-  
mainz.de], Zi. 112 (Hauptgebäude), Tel. (0 72 74)  
5 08-1 12, Fax 5 08-4 12,
- **Referent für Öffentlichkeitsarbeit:**  
Lothar GÖRKE, Zi. 239 (Hauptgebäude), Tel.  
(0 72 74) 5 08-2 39, Fax (0 72 74) 5 08-4 47, [goerke  
@nfask2.fask.uni-mainz.de]
- **Personalrat:**  
Vors.: Roswitha VOGLER, Zi 378, Tel. (0 72 74)  
5 08-378
- **Fachbereichsbibliothek: Hauptgebäude, 1. OG**  
Leiter: Dipl.-Bibl. Hermann WETTSTEIN,  
Bibliothek-Amtmann, Zi. 215,  
Tel. (0 72 74) 5 08-2 15, Fax 5 08-4 11  
Öffnungszeiten:  
• Lesesaal, Zi. 214: Mo-Fr 8-20, Sa 9-12  
• Ausleihe, Zi. 211: Mo-Do 9-11.45, 13-15.30,  
Fr 9-11.45  
Öffnungszeiten während der vorlesungsfreien  
Zeit werden durch Aushang bekanntgegeben.
- **Frauenbeauftragte:**  
Angelika HÜTTENBERGER, Zi. 101 (Hauptge-  
bäude), Tel. (0 72 74) 5 08-1 01, Fax 5 08-4 03,  
[studsek@nfask2.fask.uni-mainz.de]
- **Vertreterin:**  
Dr. S. HAGEMANN, Zi. 242, Tel. (0 72 74) 5 08-2 42
- **Behindertenbeauftragter:**  
Giulio GILMOZZI, Zi. 343, neues Hs-Gebäude
- **Sprachtechnische Einrichtungen für Forschung  
und Lehre**  
Leiter: Dipl.-Ing. (FH) Stefan HÜTTENBERGER,  
neues Hs-Gebäude, Zi. 332, Tel. (0 72 74) 5 08-3  
32, Fax 5 08-4 32, [huettenb@nfask2.fask.uni-  
mainz.de]
- **Computeranlagen für Forschung und Lehre**  
Univ.-Prof. Dr. Dieter HUBER
- **Allgemeiner Studierenden-Ausschuß**  
Hauptgebäude, Zi. 140, Tel. (0 72 74) 5 08-1 40  
Sprechzeiten Mo-Fr 12-13, s. auch AStA-Brett
- **Camerata vocale (Studentenchor des FB 23)**  
Leitung: OSr Klaus BRAUN, Tel. (063 41) 6 35 97  
Auskunft: Axel MÜLLER, Tel. (0 72 74) 62 38,  
Probe: Donnerstag 20 Uhr im Fachbereich

### Informationen für Studierende

#### Studienfächer und -abschlußmöglich- keiten sowie Studien-, Prüfungs- und Promotionsordnungen

- DÜ = Diplom-Übersetzer/in  
DD = Diplom-Dolmetscher/in  
AGÜ = Akademisch geprüfte/r Übersetzer/in

Fach	Erstfachsprache			Zweitfachsprache	
	DÜ	DD	AGÜ	DÜ	DD
Deutsch (nur mit Vorkenntnissen)	X	X	X		
Niederländisch				X	X
Anglistik und Amerikanistik (britisches bzw. amerikanisches Englisch, nur mit Vorkenntnissen)	X	X	X	X	X

Fach	Erstfachsprache			Zweitfachsprache	
	DÜ	DD	AGÜ	DÜ	DD
Französisch (nur mit Vorkenntnissen)	X	X	X	X	X
Italienisch	X	X	X	X	X
Spanisch	X	X	X	X	X
Portugiesisch	X		X	X	
Russisch	X	X	X	X	X
Polnisch	X		X	X	
Arabisch	X		X	X	
Chinesisch	X		X	X	

**Zulassungsbeschränkung:**

Die Fächer Englisch, Französisch und Spanisch sind zulassungsbeschränkt. Zulassungsanträge sind an das Studierendensekretariat des FB 23 zu richten.

- **Diplom-Übersetzer/innen, Diplom-Dolmetscher/innen, Akademisch geprüfte Übersetzer/innen**  
Die Studien- und Prüfungsordnung für die Studiengänge für Diplom-Übersetzer/innen, Diplom-Dolmetscher/innen und Akademisch geprüfte Übersetzer/innen am Fachbereich Angewandte Sprach- und Kulturwissenschaft der Johannes Gutenberg-Universität Mainz in Germersheim ist in der Verwaltung, Zi 112 und im Prüfungsamt, Zi 121 gegen die Schutzgebühr von 5,- DM erhältlich.
- **Promotion**  
Die Promotionsordnung der Fachbereiche 11-16 und 23 der Johannes Gutenberg-Universität Mainz ist in der Verwaltung gegen die Schutzgebühr von 1,- DM erhältlich.  
Ein weiterführendes Graduiertenstudium bietet die Möglichkeit zur Promotion. Voraussetzung ist ein am FB 23 abgeschlossenes Studium. Ein fachlich gleichwertiges Studium an wissenschaftlichen Hochschulen des In- und Auslandes kann anerkannt werden.
- **Ergänzungsstudium »Lehrer für Kinder mit fremder Muttersprache«**  
Der vorläufige Studienplan für den Studiengang »Lehrer für Kinder mit fremder Muttersprache« (Ergänzungsstudium) an der Universität Koblenz-Landau und am Fachbereich Angewandte Sprach- und Kulturwissenschaft der Johannes Gutenberg-Universität Mainz in Germersheim ist im Institut für interkulturelle Bildung,

Marktstr. 46, 76829 Landau, Tel. (0 63 41) 40 28 erhältlich (für Italienisch und Türkisch).

- **Zusatzstudium »Deutsch als Fremdsprache – Ausländerpädagogik«**  
Die Studienordnung für das Zusatzstudium »Deutsch als Fremdsprache – Ausländerpädagogik« mit dem Ziel des Erwerbs eines Zusatzzertifikats am Fachbereich Angewandte Sprach- und Kulturwissenschaft der Johannes Gutenberg-Universität Mainz in Germersheim und an der Universität Koblenz-Landau ist im Institut für interkulturelle Bildung, Marktstr. 46, 76829 Landau, Tel. (0 63 41) 40 28 erhältlich.
- **Vollintegriertes Auslandsstudium mit Mehrfachdiplom**  
Im Rahmen des Aktionsprogramms der Europäischen Gemeinschaft zur Förderung der Mobilität von Hochschulstudenten (SOKRATES) können in den Sprachen Deutsch (für Ausländer), Englisch und Französisch aufgrund der Voraussetzungen eines gemeinsamen vollintegrierten Studiums von einem Jahr an Partneruniversitäten im Ausland zwei national anerkannte akademische Grade, zusammengefaßt zu einem Mehrfachdiplom, erworben werden. Auskunft erteilt der SOKRATES-Beauftragte des Fachbereichs.

**PRÜFUNGSAUSSCHUSS:**

Vorsitzender: Univ.-Prof. Dr. K. PÖRTL  
Mitglieder: Univ.-Prof. Dr. A. F. KELLETAT, Univ.-Prof. Dr. K.-H. STOLL, Univ.-Prof. Dr. E. WORBS, G. ILLER, C. JACOBS-HENKEL, Dr. K.-J. POPP  
Prüfungsamt: Dipl.-Dolm. Akad. Rat G. ILLER.  
Geschäftsstelle: Ursula CZERNI, Sylvia GÖTZ, Roswitha VOGLER, Hauptgebäude des FASK, Zi.

121, Sprechzeiten Mo-Do 8-16, Fr 8-13, Tel. (0 72 74) 5 08-1 21

### Studienfachberatung

Nach Vereinbarung.

Beraterin: Wiss. Ang. Riitta VALLE,

Sprechstunden während der Vorlesungszeit

Mi 15-16 und Do 10.15-11.45. In der vorlesungsfreien Zeit nach Vereinbarung, R 118 (Hauptgebäude), Tel. (0 72 74) 5 08-4 17

### Vertrauensdozenten für ausländische Studierende

Fachbereich Angewandte Sprach- und Kulturwissenschaft, An der Hochschule 2, 76711 Germersheim, Tel. (0 72 74) 50 80

- Dr. Hajo BOPST, Zi. 325, Sprechzeiten Mo 14-15
- Wiss. Ang. Johann BRESTYENSKY M.A., Zi. 136, Sprechzeiten n. V.
- Dr. Rainer KOHLMAYER, Zi. 379, Tel. (0 72 74) 5 08-3 79, Sprechzeiten Mo 12-13
- Wiss. Ang. Araceli R. MARIN Y PRESNO, Zi. 120, Sprechzeiten Mi 12.30-13.30
- Wiss. Ang. Sabine LESKOPF, Zi. 120, Sprechzeiten Di 10.30-11.15
- Wiss. Ang. Klaus VON SCHILLING M.A., Zi. 323, Sprechzeiten Di 10-11, Do 11-12
- Wiss. Ang. Riitta VALLE, Mag. Phil., Zi. 118, Sprechzeiten Mi 15-16, Do 10-15-11.45
- Wiss. Ang. Dr. Johannes WESTENFELDER, Sprechzeiten n. V.

### Akad. Auslandsamt

Dr. Hermann VÖLKE, Dr. Hajo BOPST, Zi 118, Tel. (0 72 74) 5 08-1 18

## Wissenschaftliche Einrichtungen

Integrierte wissenschaftliche Einrichtungen mit eigener Leitung, ohne eigene Verwaltung.

### Institut für Allgemeine Sprach- und Kulturwissenschaft (IASPK)

- Leitung:  
Univ.-Prof. Dr. D. HUBER,  
Geschäftszimmer: Johanna WISMETH,  
Zi. 249, Tel (0 72 74) 5 08-2 49, Fax 5 08-4 49,  
[wismeth@nfask2.fask.uni-mainz.de]
- Universitätsprofessor:  
Dr. H. GÖHRING (i. R.)
- Privatdozent:  
PD Dr. M. HERZER (Vertretung)
- Wiss. Mitarbeiter:  
H. AHRENS, D. DIZDAR, M. ORSCHEL, Dr. R.

### Amt für Ausbildungsförderung

Außenstelle Germersheim

Siegrid AURER-BUSCH, [a-busch@nfask2.fask.uni-mainz.de], Buchst. A-HML,

Elke MOSSGRABER, [mossg@nfask2.fask.uni-mainz.de], Buchst. HMJ-Z,

Ursula KIEFER, Sekretärin, Sprechzeiten:  
Di, Do 8.30-11.30, Tel. (0 72 74) 5 08-1 19

### Förderung und Sozialberatung am FASK

Angelika HÜTTENBERGER, Zi. 101, Altbau, Sprechzeiten: Mo-Fr 8-11.30, Tel. (0 72 74) 5 08-1 01, [huettena@nfask2.fask.uni-mainz.de]

Beratung bei Problemen der Studienfinanzierung, Aufenthalts- und Arbeitserlaubnis, Versicherungen. Sozialberatung für Schwangere, Studierende mit Kindern, Behinderte und Ausländer

### Internationale Sommerschule Germersheim

Sabine LESKOPF, Winfried KERN, Zi 118, Tel. (0 72 74) 5 08-1 18

### Psychosoziale Beratung

Dipl.-Psych. Martina SEEBERGER, Tel. (0 72 74) 50 81 17; privat: (0 63 41) 6 02 66

Beratungsstunden: Zi 362, Do 13-18

Die Beratung, die in Einzelgesprächen stattfindet, ist vertraulich und steht allen Studierenden offen, die Unterstützung bei Problemen in studentischen und privaten Lebensbereichen suchen. Es werden verschiedene Gruppen zu Prüfungsängsten, Förderung eines positiven Selbstwertgefühls, Lerntechniken und Lernstrategien angeboten. Zeit und Ort werden bekanntgegeben.

RAPP, H. SATTEL, Dr. P. SCHMIDT, V. SRINIVASAN

### Germanistisches Institut (GI)

- Leitung: Univ.-Prof. Dr. A. F. KELLETAT,  
Sprechstd. Di 16.15-18,  
Geschäftszimmer: Rosita FRISCH-KLEE,  
Zi. 322, Tel. (0 72 74) 5 08-3 22
- Wiss. Mitarbeiter:  
Dr. J. ALTHAUS, S. BAHADIR, Dr. H. BOPST, J. BRESTYENSKY M. A., C. CHABASSE, R. DOMINET, C. JACOBS-HENKEL, Dr. R. KOHLMAYER, S. LESKOPF, A. MARIN Y PRESNO, K. VON



SCHILLING M.A., R. VALLE, Dr. J. WESTENFELDER

### Institut für Anglistik und Amerikanistik (IAA)

- Geschäftsführender Leiter:  
Univ.-Prof. Dr. Horst W. DRESCHER,  
Geschäftszimmer: Heide CECH,  
[cech@nfask2.fask.uni-mainz.de],  
Heidemarie FETH,  
[fethh@nfask2.fask.uni-mainz.de],  
Brigitte NORDMANN,  
[nordmann@nfask2.fask.uni-mainz.de],  
Zi. 247, Tel. (0 72 74) 5 08-2 47, Fax (0 72 74) 5 08-4 47
- Universitätsprofessoren:  
Dr. R. VON BARDELEBEN,  
Dr. H. W. DRESCHER,  
Dr. K.-H. STOLL
- Wiss. Mitarbeiter:  
Dr. F. AUSTERMÜHL, J. O'BRIEN, J. CLINGENPEEL, A. C. DAVIS, E. FRIEDRICH, R. FRIESE, L. GÖRKE, Dr. S. HAGEMANN, M. HANN, R. HENNINGE, W. HÖFLE, Dr. H. HÖNIG, Dr. D. KIRALY, Dr. P. KUSSMAUL, Dr. S. MATTERSEIBEL, Dr. R. MIKUS, Dr. K.-J. POPP, V. RAATZ, D. ROBINSON, S. RÜTTGERS, L. RUSSELL, J. STEIERT, Dr. K. SCHMIDT, C. TÜRK, Dr. H. VÖLKEL, R. WALKER
- Scottish Studies Centre (Forschungsabteilung):  
Univ.-Prof. Dr. H. W. DRESCHER,  
Dr. S. HAGEMANN

### Institut für Französische und Italienische Sprache und Kultur (IFISK)

- Geschäftsführender Leiter:  
Univ.-Prof. Dr. W. PÖCKL,  
Geschäftszimmer: Elke BUTZ, Marlies ZIEHL,  
Zi. 342, Tel. (0 72 74) 5 08-3 42
- Universitätsprofessoren:  
Univ.-Prof. Dr. P. SCHUNCK (emeritiert),  
Univ.-Prof. Dr. W. PÖCKL
- Wiss. Mitarbeiter:  
D. ANDRES, J. AUBRON, Dr. B. BAUSKE, PD Dr. G. BERNHARD, Dr. D. VON BUBNOFF, Dr. G. GILMOZZI, G. ILLER, Dr. S. KUPSCH-LOSEREIT, J. NEFF, H. OFFEN, C. PÉLÉGRY, Dr. J. PICARD, Dr. A. POHLE, S. PUTZ-THATE, Dr. S. REINART, S. SCHÄTTLE-HUG, D. STEHL, Dr. J.-F. TONARD, G. WEIS, M.-F. STRAUB

### Institut für Spanische und Portugiesische Sprache und Kultur (ISPSK)

- Geschäftsführender Leiter:  
Univ.-Prof. Dr. M. PERL,  
Geschäftszimmer:  
Gisela DÖRNER, Marion WELLER,  
Zi. 144, Tel. (0 72 74) 5 08-1 44, Fax 5 08-4 44
- Universitätsprofessor:  
Univ.-Prof. Dr. K. PÖRTL
- Wiss. Mitarbeiter:  
H. BANZO Y SÁENZ DE MIERA, Dr. M. BETZ, D. DIAZ, PRIETO, Dr. S. GELOS, M. C. HAACK, M. HIRSCH, E. K. MÜLLER, Dr. N. RIVERO SALAVERT, J. RÖMER, A. SANTOS, H.-J. SCHAEFFER, Dr. C. WEEGE, A. WODTKE, M.-M. ZEPPERINCK,

### Institut für Slavistik (IS)

- Geschäftsführende Leiterin:  
Univ.-Prof. Dr. E. WORBS,  
Geschäftszimmer: Ursula KIEFER,  
Zi. 363, Tel. (0 72 74) 5 08-3 63
- Universitätsprofessor:  
Dr. N. SALNIKOW (i. R.)
- Wiss. Mitarbeiter:  
K. BIELAWSKA-ELLERMEIER, V. BUYKO, P. ELLERMEIER, U. ENDELL-STEIERT, Dr. G. KOBRO, P. LENZ, P. RUPPERT, Dr. E.-M. SALNIKOW-RITTER, Dr. B. SENDERO

### Institut für Arabische Sprache und Kultur (IASK)

- Leitung: Univ.-Prof. Dr. M. FORSTNER,  
Geschäftszimmer: Christine PLAGGEMEIER,  
Zi. 141, Tel. (0 72 74) 5 08-1 41
- Universitätsprofessor:  
Univ.-Prof. Dr. H.-R. SINGER (emeritiert)
- Wiss. Mitarbeiter:  
M. ALAOUI, Dr. L. KROPFITSCH, S. M. RIZK

### Abteilung für Chinesische Sprache und Kultur

- Leitung: Univ.-Prof. Dr. P. KUPFER  
Geschäftszimmer:  
C. PLAGGEMEIER, Zi. 374, Tel. (0 72 74) 5 08-3 74
- Wiss. Mitarbeiter:  
Dr. S. B. HOH, Dr. U. KAUTZ, Dr. Z. ZHANG

## Abteilung für Neugriechische Sprache und Kultur

- Leitung: Univ.-Prof. Dr. H. RUGE,  
Geschäftszimmer: Ilona MONDEN,  
Zi. 115, Tel. (072 74) 5 08-1 15, Fax 5 08-4 13
- Wiss. Mitarbeiter:  
K. GLYKIOTI, Dr. A. KALPAKIDOU

## Lehreinheiten:

### FACHGRUPPEN

- Dolmetschen:  
Leiter: Dr. H. HÖNIG

## Personalteil

## Bedienstete der Universität

### Professoren

#### UNIVERSITÄTSPROFESSOREN AUF LEBENSZEIT

- BARDELEBEN, Renate von, Dr. phil., *Englische Philologie m. bes. Berücksichtigung der Amerikanistik*, Hauptgebäude, Zi. 243, Tel. (0 72 74) 5 08-2 43, [bardeleben@nfask2.fask.uni-mainz.de], Sprechstd. Di 11-12. Privat: Johann-Sebastian-Bach-Str. 7, 76726 Gernmersheim
- BLANKE, Gustav H., Dr. phil. (emeritiert), *Anglistik-Amerikanistik*. Privat: Mozartstraße 10, 76726 Gernmersheim, Tel. (0 72 74) 13 58
- DRESCHER, Horst W., Dr. phil., *Englische Philologie*, Zi. 240, Hauptgebäude, Tel. (0 72 74) 5 08-2 40, Sprechstd. Di 14-15. u. n. V. Privat: Kurt-Schumacher-Ring 6, 76756 Bellheim, Tel. (0 72 72) 89 31
- FORSTNER, Martin, Dr. phil., *Islamische Philologie und Islamkunde*, Zi. 139, Hauptgebäude, Tel. (0 72 74) 5 08-1 39, [forstner@nfask2.fask.uni-mainz.de], Sprechstd. Di 10-11. Privat: Rietburgstr. 9, 67377 Gommersheim, Tel. (0 63 27) 51 09
- GÖHRING, Heinz, Dr. phil., Dipl.-Dolmetscher (i. R.), *Kulturosoziologie*, Zi. 138, Hauptgebäude, Tel. (0 72 74) 5 08-1 38, [goehring@usun2.fask.uni-mainz.de], Sprechstd. Di 9-10. Privat: Richthofenstr. 8, 76726 Gernmersheim, Tel. (0 72 74) 7 61 78, Fax (0 72 74) 7 75 85
- HUBER, Dieter, Fil.dr. (Universität Göteborg), *Allgemeine und Angewandte Sprachwissenschaft*, Zi. 251, Hauptgebäude, Tel. (0 72 74) 5 08-2 51, [huber@usgi3.fask.uni-mainz.de], Sprechstd.

- Übersetzen:  
Leiter: Dr. P. KUSSMAUL
- Fachsprachen:  
Leiterin: Dr. S. KUPSCH-LOSEREIT
- Terminologie:  
Leiter: Dr. F. AUSTERMÜHL

### ERGÄNZUNGSFÄCHER

- Wirtschaft: Dr. R. MIKUS (Leiter)
- Technik: R. TORKA
- Recht: Dr. G. WISSING
- Medizin: Dr. C. BEYERLEIN-BUCHNER

Mi 11-13. Privat: Tournuser Platz 2, 76726 Gernmersheim, Tel./Fax (0 72 74) 88 28

KELLETAT, Andreas F., Dr. phil., *Interkulturelle Germanistik*, Zi. 324, neues Hs-Gebäude, Tel. (0 72 74) 5 08-3 24, [kelletat@nfask2.fask.uni-mainz.de], Sprechstd. Di 16.15-18 u. n. V. Privat: B 7, 9, 68159 Mannheim, Tel. (06 21) 10 39 20

KUPFER, Peter, Dr. phil., *Chinesisch*, Zi. 371, neues Hs-Gebäude, Tel. (0 72 74) 5 08-3 71, [kupfer@nfask2.fask.uni-mainz.de], Sprechstd. Do 10-11. Privat: Druslachstr. 21, 67360 Lingenfeld, Tel. (0 63 44) 81 63

MAYER, Gerhart, Dr. phil., Dr. sc. rel. (emeritiert), *Germanistik*. Privat: Gabriel-Biel-Str. 8, 67346 Speyer, Tel. (0 62 32) 9 37 88

PERL, Matthias, Dr. phil., *Romanistik m. bes. Berücksichtigung des Portugiesischen*, Hauptgeb., Zi. 253, Tel. (0 72 74) 5 08-2 53, [perl@nfask2.fask.uni-mainz.de], Sprechstd. Di 18-19.30. Semesteranschrift: Ander Hochschule 3, 76726 Gernmersheim. Privat: Ecksteinstr. 56, 04277 Leipzig, Tel./Fax (03 41) 3 01 43 62

PÖCKL, Wolfgang, *Romanistik*, [poeckl@nfask2.fask.uni-mainz.de], Privat: Pidingweg 10b, A-5020 Salzburg, Tel./Fax: (00 43) 6 62 82 36 01, Hermann-Gmeiner-Str. 2/I, 76726 Gernmersheim, Tel./Fax: (0 72 74) 91 99 58

PÖRTL, Klaus, Dr. phil., *Romanische Philologie m. bes. Berücksichtigung der Hispanistik*, Zi. 250, Hauptgebäude, Tel. (0 72 74) 5 08-2 50, [poertl@nfask2.fask.uni-mainz.de], Sprechstd. Mi 12-13. Privat: Paradeplatz 4, 76726 Gernmersheim, Tel. (0 72 74) 41 47

- RUGE, Hans, Dr. phil., *Neogräzistik*, Zi. 113, Hauptgebäude, Tel. (0 72 74) 5 08-1 13, Sprechstd. Di 10-11. Privat: Ludwigstr. 5, 76726 Germersheim, Tel. (0 72 74) 7 61 45
- SALNIKOW, Nikolai, Dr. phil., Dipl.-Dolmetscher (i. R.), *Slavistik*, Zi. 365, neues Hs-Gebäude, Tel. (0 72 74) 5 08-3 65, Sprechstd. Di 12-13. Privat: Berwartsteinstr. 1, 76726 Germersheim, Tel. (0 72 74) 26 20
- SCHUNCK, Peter, Dr. phil., (emeritiert), *Romanistik*, Zi. 345, neues Hs-Gebäude, Tel. (0 72 74) 5 08-3 45, [schunck@nfask2.fask.uni-mainz.de]. Privat: Stöberstr. 6, 67346 Speyer, Tel./Fax (0 62 32) 7 69 29
- SINGER, Hans-Rudolf, Dr. phil. (emeritiert), *Semitistik*, Zi. 143, Hauptgebäude, Tel. (0 72 74) 5 08-1 43. Privat: Bahnhofstraße 6, 76726 Germersheim, Tel. (0 72 74) 12 14
- STOLL, Karl-Heinz, Dr. phil., *Englische Philologie*, Zi. 244, Hauptgebäude, Tel. (0 72 74) 5 08-2 44, [stoll@nfask2.fask.uni-mainz.de], Sprechstd. Di 14-15. Privat: Königsberger Str. 20, 74915 Waibstadt, Tel. (0 72 63) 25 98, Fax: (0 72 63) 91 12 92
- WORBS, Erika, Dr. phil., Dipl.-Dolmetscherin, *Polonistik*, Zi. 370, neues Hs-Gebäude, Tel. (0 72 74) 5 08-3 70, Sprechstd. n. V., [worbs@nfask2.fask.uni-mainz.de]. Privat: Alois-Gruber-Weg 40, 67346 Speyer, Tel. (0 62 32) 7 99 98
- Privatdozenten**
- HERZER, Manfred, Dr. phil., *Kultursoziologie*, Zi. 252, Hauptgebäude, Tel. (0 72 74) 5 08-2 52, [herzer@nfask2.fask.uni-mainz.de], Sprechstd. Mo 12-13. Privat: An der Norr 6, 65307 Bad Schwalbach
- KOHLMAYER, Rainer, Dr. phil. habil., Wiss. Ang., *Interkulturelle Germanistik*, Zi. 379, Tel. (0 72 74) 5 08-3 79, [kohlmayer@nfask2.fask.uni-mainz.de], Sprechstd. Mo 12-13. Privat: Bel Air 30, F-67630 Lauterbourg, Tel. (0 03 33) 88 94 83 84
- Wissenschaftliche Mitarbeiter**
- AHRENS, Helga, Dipl.-Übersetzerin, *Text- und Datenverarbeitung*, Zi. 147/148, [ahrensh@nfask2.fask.uni-mainz.de]. Privat: Leipziger Str. 1, 69181 Leimen
- ALAOUI MHAMDI, Mohammed, Dipl.-Übersetzer, *Arabisch*, Zi. 106. Privat: Thomas-Dehler-Str. 13, 76726 Germersheim, Tel. (0 72 74) 41 29
- ALTHAUS, Johanna, Dr. phil., Akad. Direktorin, *Niederländisch*, Zi. 367, neues Hs-Gebäude, Tel. (0 72 74) 5 08-3 67, [althausj@nfask2.fask.uni-mainz.de]. Privat: Hauptstr. 13, 54317 Morscheid, Tel. (0 65 00) 80 33. Semesteranschrift: Toumuser Platz 2, 76726 Germersheim, Tel. (0 72 74) 84 48
- ANDRES, Dörte, Dipl.-Dolmetscherin, Wiss. Ang., *Französisch*, Zi. 356, neues Hs-Gebäude, Tel. (0 72 74) 5 08-3 56. Privat: Lußstr. 15, 76275 Ettlingen, Tel./Fax (07 21) 9 41 85 11
- AUBRON, Jacques, Dipl.-Übersetzer, *Französisch*. Privat: Lerchesflurweg 49, 66119 Saarbrücken, Tel. (06 81) 5 13 56
- AUSTERMÜHL, Frank, Dipl.-Übersetzer, Zi. 137, [austermuehl@nfask2.fask.uni-mainz.de]. Privat: Oberbadgasse 3, 69117 Heidelberg, Tel. (0 62 21) 2 76 28, Fax (0 62 21) 2 18 69
- BAHADIR, Sebnem, Dipl.-Übersetzerin, *Türkisch, Kultursoziologie und Deutsch*. Privat: Friedrich-Ebert-Str. 23, 76726 Germersheim, Tel. (0 72 74) 77 77 89
- BANZO Y SAENZ DE MIERA, Helga, Dipl.-Übersetzerin, Wiss. Ang., *Spanisch*, Sprechstd. n. d. Vorlesungen. Privat: August-Keiler-Straße 31, 76726 Germersheim
- BAUSKE, Bernd, Dr., Wiss. Ang., *Französisch*, [bauske@nfask2.fask.uni-mainz.de]. Privat: Neuffenstr. 42, 73207 Plochingen
- BETZ, Manfred, Dr. phil., Akad. Direktor, *Spanisch*, Zi. 248, Hauptgebäude, Tel. (0 72 74) 5 08-2 48, Sprechstd. Do 11.45-13.
- BIELAWSKA-ELLERMEIER, Krystyna, Dipl.-Übersetzerin, Wiss. Ang., *Polnisch und Russisch*, Zi. 364, Tel. (0 72 74) 5 08-3 64, [bielawsk@nfask2.fask.uni-mainz.de], Sprechstd. Mo 9.45-10.30. Privat: Madenburgstraße 2, 76726 Germersheim
- BOPST, Hajo, Dr. phil., Wiss. Ang., *Deutsch*, Zi. 325, Tel. (0 72 74) 5 08-1 20, [bopst@nfask2.fask.uni-mainz.de], Sprechstd. Mo 14-15. Privat: 17er Str. 4, 76726 Germersheim, Tel. (0 72 74) 77 78 32
- BRESTYENSKY, Johann, M. A., Wiss. Ang., *Deutsch*, Zi. 379, neues Hs-Gebäude, Tel. (0 72 74) 5 08-3 79, Sprechstd. n. V. Privat: Wespinstr. 14, 68165 Mannheim, Tel. (06 21) 44 91 09
- BUBNOFF, Daria von, Dr. iur., Wiss. Ang., *Italienisch*, Zi. 344, neues Hs-Gebäude, [bubnof@nfask2.fask.uni-mainz.de], Sprechstd. n. d. Vorlesungen. Privat: Nadlerstr. 13 A, 69226 Nußloch, Tel. (0 62 24) 1 29 96
- BUYKO, Valerij, Dipl.-Ing. (UdSSR), Akad. OR, *Russisch*, Zi. 364, Tel. (0 72 74) 5 08-3 64, Sprechstd. Do 10-11. Privat: August-Keiler-Straße 35, 76726 Germersheim

- CHABASSE, Catherine, Wiss. Ang., *Deutsch*, Sprechstd. n. V. Privat: Am Knittelberg 79, 76229 Karlsruhe
- CHILLEM JUNG MANN, Francesca, Dottore in Lettere/Univ. Padua (beurlaubt), Wiss. Ang., *Deutsch, Italienisch, Ergänzungsstudium* »Lehrer für Kinder mit fremder Muttersprache«. Privat: Ulrich-von-Hutten-Str. 3, 76829 Landau, Tel. (06341) 3 28 92
- CLINGENPEEL, J., Zi. 239, Hauptgebäude, Tel. (0 71 74) 5 08-2 39, [clingenp@nfask2.fask.uni-mainz.de]. Privat: An der Hochschule 3, 76726 Germersheim
- DAVIS, Alice C. Privat: Ladenburgstr. 55, 69120 Heidelberg, Tel. (062 21) 41 05 07
- DE BRITO SANTOS, Antonio Inácio, Dipl.-Übersetzer, Wiss. Ang., *Portugiesisch*, Sprechstd. n. d. Vorlesungen. Privat: In der Neckarhalle 168, 69118 Heidelberg, Tel. (062 21) 47 43 99
- DAZ PRIETO, David, Dipl. Übersetzer, Wiss. Ang., *Deutsch, Spanisch*, [diaz@nfask2.fask.uni-mainz.de]. Privat: Hauptstr. 42, 67466 Lambrecht
- DIETRICH, Laura, Dottore in Lingue e Letterature Straniere, Univ. L. Bocconi, Mailand, *Italienisch*, Zi. 343, neues Hs.-Gebäude, [dietrich@nfask2.fask.uni-mainz.de]. Privat: Am Mönchsbusch 34, 67373 Dudenhofen, Tel. (06232) 92090
- DIZDAR, Dilek, Dipl.-Dolmetscherin, *Türkisch, Allgemeine u. Angewandte Sprachwissenschaft*, Privat: Friedrich-Ebert-Str. 23, 76726 Germersheim, Tel. (072 74) 77 77 89
- DOMINET, Rita, Dipl.-Übersetzerin, *Niederländisch*, Sprechstd. n. V. Privat: Wehlauer Str. 61, 76139 Karlsruhe, Tel. (072 1) 68 65 36
- ELLERMEIER, Peter, Dipl.-Übersetzer, Wiss. Ang., *Russisch*, Zi. 364, Tel. (072 74) 5 08-3 64, [ellermeie@nfask2.fask.uni-mainz.de], Sprechstd. Mi 15-16. Privat: Madenburgstr. 2, 76726 Germersheim
- ENDELL-STEIERT, Ulrike, Dipl.-Dolmetscherin, Wiss. Ang., *Russisch*, Zi. 364, Tel. (0 72 74) 5 08-3 64, Sprechstd. Di 11.45-12.30. Privat: In der Achen 11, 67435 Neustadt
- FRIEDRICH, Elspeth, B.A. Hons., Wiss. Ang., *Interpreting and Translating*. Privat: Rosenweg 4, 76351 Linkenheim-Hochstetten, Tel. (0 72 74) 74 53
- FRIESE, Ralf, Dipl.-Dolm., *Englisch*, Zi. 136, Hauptgeb., Tel. (0 72 74) 5 08-1 36. Privat: Veilchenstr. 12, 76571 Gaggenau, Tel. (07225) 59 22
- GELOS, Sigrid, Dr. phil., Wiss. Ang., *Spanisch*, Sprechstd. n. d. Vorlesungen. Privat: Tournuser Platz 2, 76726 Germersheim, Tel. (072 74) 38 36
- GILMOZZI, Giulio, Dottore in Lingue e Letterature straniere, Wiss. Ang., *Italienisch*, Zi. 343, neues Hs.-Gebäude, Sprechstd. n. d. Vorlesungen. Privat: Im Steingeibiß 5, 76829 Landau, Tel. (06341) 631 13
- GLYKIOTI, Konstantina, M. A., Wiss. Ang., *Neugriechisch*, Zi. 116, Tel. (072 74) 508-116, [glykioti@nfask2.fask.uni-mainz.de], Sprechstd. n. V. Privat: Eichendorffstr. 4, 68167 Mannheim, Tel. (06 21) 3 66 74
- GÖRKE, Lothar, Dipl.-Übersetzer, Wiss. Ang., *Englisch*, Zi. 239, Hauptgebäude, Tel. (0 72 74) 5 08-2 39, [goerke@nfask2.fask.uni-mainz.de]
- HAACK, Christina Maria, Dipl.-Dolmetscherin, Wiss. Ang., *Spanisch*. Privat: Beethovenstr. 27, 53115 Bonn, Tel. (02 28) 65 54 40, Fax 63 95 06
- HAGEMANN, Susanne, Dr. phil., Wiss. Ass., *Englisch*, Zi. 242, Hauptgebäude, Tel. (0 72 74) 5 08-2 42, [hagemann@nfask2.fask.uni-mainz.de]
- HANN, Michael L., Wiss. Ang., *Englisch*, Zi. 136, Tel. (0 72 74) 5 08-1 36. Privat: Oberkehrigasse 5, 76879 Hochstadt
- HENNINGE, Richard, Wiss. Ang., *Englisch*, Zi. 241, Hauptgebäude, Tel. (0 72 74) 5 08-2 41, [henninge@nfask2.fask.uni-mainz.de]. Privat: Marktstr. 66, 76829 Landau
- HIRSCH, Mariá, Wiss. Ang., *Spanisch*. Privat: Friedenstr. 20, 67067 Ludwigshafen
- HOH, Sim Bin, Dr. phil., Wiss. Ang., *Chinesisch*, Zi. 372, neues Gebäude, Tel. (0 72 74) 5 08-3 72, [hoh@nfask2.fask.uni-mainz.de], Sprechstd. Mi 9.30-10.30. Privat: Kirchenplatz 17, 76726 Germersheim, Tel. (072 74) 31 53
- HÖFLE, Waltraud, Dipl.-Dolmetscherin, Wiss. Ang., *Englisch*, Zi. 136, Hauptgebäude, Tel. (0 72 74) 5 08-1 36. Privat: Balger Hauptstr. 59b, 76532 Baden-Baden, (072 21) 1 71 68
- HÖNIG, Hans G., Dr. phil., Akad. Direktor, *Englisch*, Zi. 118, [hoenig@nfask2.fask.uni-mainz.de], Sprechstd. Fr 14.30-15.15. Privat: Oberehnheimer Str. 15, 76829 Landau, Tel. (06341) 3 22 84
- ILLER, Günter, Dipl.-Dolmetscher, Akad. Rat, *Französisch*, Zi. 121, Tel. (0 72 74) 5 08-1 21, [iller@nfask2.fask.uni-mainz.de], Sprechstd. Do, Fr 10-11. Privat: Wattkopfstr. 18b, 76189 Karlsruhe, Fax (0 72 1) 57 31 67
- JACOBS-HENKEL, Caroline, Dipl.-Übersetzerin, Wiss. Ang., *Niederländisch*, Sprechstd. n. V., Tel. (0 72 74) 5 08-3 67, [jacobsh@nfask2.fask.uni-mainz.de]. Privat: Buchenweg 5, 76726 Germersheim, Tel. (072 74) 7 73 17
- KALPAKIDOU, Anastasia, Dr. phil., Wiss. Ang., *Neugriechisch*, Zi. 116, Tel. (0 72 74) 508-116, [kalpakid@nfask2.fask.uni-mainz.de], Sprech-

- std. n. V. Privat: Hermann-Gmeiner-Str. 9, 76726 Germersheim, Tel. (0 72 74) 77 71 75
- KAUTZ, Ulrich, Dr. phil., *Chinesisch*, Zi. 372, neues Hs-Gebäude, Tel. (0 72 74) 5 08-3 72, Sprechstd. n. V. Privat: Untere Hofwiese 14a, 76889 Klingenstein, Tel. (0 63 49) 92 86 97
- KOBRO, Georg, Dr. phil., M.A., Staatl. gepr. Übersetzer und Dolmetscher, Wiss. Ang., *Russisch*, Zi. 364, Tel. (0 72 74) 5 08-3 64, [kubro@nfask2.fask.uni-mainz.de], Sprechstd. Di 18-19. Privat: August-Keiler-Straße 35, 76726 Germersheim, Tel. (0 72 74) 34 88
- KROPFITSCH, Lorenz, Dr. phil., Dipl.-Dolmetscher, Wiss. Ang., *Arabisch, Deutsch*, Zi. 106, Tel. (0 72 74) 5 08-1 06, Sprechstd. n. d. Lehrveranst. Privat: Breslauer Straße 1A, 76726 Germersheim, Tel. (0 72 74) 31 51
- KUPSCH-LOSEREIT, Sigrid, Dr. phil., Akad. Direktorin, *Französisch*, Zi. 137, Hauptgebäude, Tel. (0 72 74) 5 08-1 37, [kupsch\_1@mail.uni-mainz.de] und [kupsch\_1@mzdmza.zdv.uni-mainz.de], Sprechstd. Mi 15-16. Privat: Ladenburger Str. 70, 69120 Heidelberg, Tel. (0 62 21) 47 59 31
- KUSSMAUL, Paul, Ph. D. (Bristol), Akad. Direktor, *Englisch*, Zi. 137, Tel. (0 72 74) 5 08-1 37, [kussmaul@nfask2.fask.uni-mainz.de]. Privat: Schlettstadter Str. 12, 76829 Landau, Tel. (0 63 41) 3 03 38
- LENZ, Peter, mgr./Univ. Breslau, Wiss. Ang., *Polnisch*, Zi. 364, Tel. (0 72 74) 5 08-3 64, [lenz@nfask2.fask.uni-mainz.de], Sprechstd. Di 10. Privat: Königsberger-Str. 19, 76726 Germersheim, Tel. (0 72 74) 45 88
- LESKOPF, Sabine, Wiss. Ang., *Deutsch*. Privat: Stettenbergstr. 12, 67360 Lingenfeld
- MARIN y PRESNO, Araceli-Rosa, Wiss. Ang., *Deutsch*, Zi. 120, Sprechstd. Mi n. V. Privat: Fischerstr. 19, 76726 Germersheim, Tel. (0 82 84) 20 01
- MATTER-SEIBEL, Sabina, Dr. phil., Wiss. Ang., *Englisch*, Zi. 241, Tel. (0 72 74) 5 08-2 41, [matter-s@nfask2.fask.uni-mainz.de]. Privat: Geschwister-Scholl-Str. 2, 76726 Germersheim, Tel. (0 72 74) 12 52
- MIKUS, Rudolf, Dr. rer. pol., Dipl.-Volkswirt, Dipl.-Übersetzer, Akad. Direktor, *Wirtschaftswissenschaften, Englisch*, Zi. 111, Hauptgebäude, Tel. (0 72 74) 5 08-1 11, Sprechstd. Do ab 10 c.t. im E-Fach-Raum (R 111). Privat: Schlesierstr. 2, 67360 Lingenfeld, Tel. (0 63 44) 21 75
- MÜLLER, Eva Katrin, Wiss. Ang., *Spanisch*, Zi. 225, Tel. (0 72 74) 508-225
- NEFF, Jacquy, Dipl.-Dolmetscher, Wiss. Ang., *Französisch*, Sprechstd. n. d. Vorlesungen. Privat: Robert-Seither-Str. 23, 76761 Rülzheim
- O'BRIEN, John. Privat: Im Münchfeld 33, Zi. 177, 55122 Mainz
- OFFEN, Heinrich, Dipl.-Übersetzer, Wiss. Ang., *Italienisch*, Zi. 343, neues Hs-Gebäude, [offen@nfask2.fask.uni-mainz.de]. Privat: Am Rennbuckel 23, 76185 Karlsruhe, Tel. (0 72 1) 75 86 77
- ORSCHEL, Manfred, Dipl.-Ing. (FH), *Text- und Datenverarbeitung*, Tel. (0 72 74) 508-157, [orschel1@usun2.fask.uni-mainz.de]. Privat: Mozartstr. 26, 76726 Germersheim
- OTTMERS, Dyrken Elisabeth, Dipl.-Übers., Zi. 239, Tel. (0 72 74) 5 08-2 39, [ottmers@nfask2.fask.uni-mainz.de]. Privat: Hauptstr. 29, 76726 Germersheim
- PÉLÉGRY, Chantal, Dipl.-Übersetzerin, Wiss. Ang., *Französisch*, Tel. (0 72 74) 5 08-3 56, Sprechstd. n. d. Vorlesungen. Privat: Im Vogelgesang 76, 67346 Speyer
- PICARD, Jacques, Dr., Dipl.-Dolmetscher (Univ. Straßburg), Wiss. Ang., *Französisch*, Tel. (0 72 74) 5 08-1 18, Sprechstd. n. d. Vorlesungen. Privat: 18, rue Philippe Grass, F-67000 Strasbourg
- POHLE, Almut, Dr. phil., Akad. Direktorin, *Italienisch*, Zi. 344, neues Hs-Gebäude, Tel. (0 72 74) 5 08-3 44, Sprechstd. n. V. Privat: August-Keiler-Str. 35, Postfach 425, 76726 Germersheim, Tel. (0 72 74) 27 98
- POPP, Klaus-Jürgen, Dr. phil., M.A. (Arkansas), Akad. Direktor, *Englisch*, Sprechstd. n. d. Vorlesungen. Privat: Am Meßplatz 10, 76726 Germersheim, Tel. (0 72 74) 15 47
- PUTZ-THATE, Stefanie, Dipl.-Übersetzerin, Wiss. Ang., *Italienisch*, Zi. 343, neues Hs-Gebäude, Sprechstd. n. d. Vorlesungen. Privat: Hermann-Vollmer-Weg 6, 67346 Speyer, Tel. (0 62 32) 9 92 38
- RAATZ, Volker, Wiss. Ang., *Englisch*. Privat: Dürener Str. 278, 50935 Köln, Tel. (0 22 1) 4 30 55 81
- RAPP, Reinhard, Dr. rer. soc., Dipl.-Informationswissenschaftler, Allgem. u. Angewandte Sprachwissenschaft, Zi. 157, Tel. (0 72 74) 5 08-1 57, [rapp@usun1.fask.uni-mainz.de], Sprechstd. Di 14-15. Privat: Neustadter Str. 163, 67360 Lingenfeld, Tel. (0 63 44) 93 87 60
- REINART, Sylvia, Dr. phil., Akad. Rätin, *Französisch*, [reinart@nfask2.fask.uni-mainz.de]. Privat: Theobaldstr. 5a, 76726 Germersheim, Tel. (0 72 74) 77 95 43
- RIVERO SALAVERT, Nicolas, Dr. phil., M.A., Wiss. Ang., *Spanisch*, Sprechstd. n. d. Vorle-

- sungen. Privat: Landhausstr. 41, 76332 Bad Herrenalb, Tel. (0 70 83) 34 72, Fax (0 70 83) 36 52
- RIZK, Sayed Mohamed, B.A. (Alexandria/VAR), Wiss. Ang., *Arabisch, Deutsch*, Zi. 106, Tel. (0 72 74) 5 08-1 06, Sprechstd. n. d. Vorlesungen. Privat: Kirchenplatz 17, 76726 Germersheim, Tel. (0 72 74) 47 20
- ROBINSON, David J., B.Sc., Wiss. Ang., *Englisch*, Zi. 136, Hauptgebäude, Tel. (0 72 74) 5 08-1 36. Privat: Berolfweg 37, 69123 Heidelberg
- RÖMER, Jutta Isabel, Dipl.-Übersetzerin, Wiss. Ang., *Spanisch*, Sprechstd. n. d. Vorlesungen. Privat: Triftbrunnenweg 7, 67434 Neustadt, Tel. (0 63 21) 8 09 71
- RÜTTGERS, Signe, Dipl.-Übersetzerin, Wiss. Ang., *Englisch*, Zi. 136, Hauptgebäude, Tel. (0 72 74) 5 08-1 36, [ruttgers@nfask2.fask.uni-mainz.de]. Privat: Danziger Str. 18, 69124 Heidelberg-Kirchheim, Tel. (0 62 21) 7 24 16
- RUPPERT, Peter, Dipl.-Übersetzer, Wiss. Ang., *Russisch*, Zi. 118 (Altbau), Tel. (0 72 74) 5 08-1 18, Sprechstd. Mi 12-13. Privat: An Fronte Karl 29, 76726 Germersheim, Tel. (0 72 74) 32 48
- RUSSELL, Laura, Dipl.-Übersetzerin, Wiss. Ang., *Englisch*, Zi. 241, [russel@nfask2.fask.uni-mainz.de]. Privat: Wilhelmstr. 51, 76137 Karlsruhe
- SALNIKOW-RITTER, Eva-Maria, Dr. phil., Akad. OR, *Russisch*, Zi. 364, Tel. (0 72 74) 5 08-3 64, Sprechstd. Mi 10-11. Privat: Berwartsteinstr. 1, 76726 Germersheim
- SATTEL, Herbert E., Dipl.-Handelslehrer, Akad. Direktor, *Bürowirtschaftslehre, Deutsch, TDV*, Tel. (0 72 74) 5 08-1 38, [sattel@nfask2.fask.uni-mainz.de], Sprechstd. n. d. Vorlesungen. Privat: Ostpreußenstr. 33, 67125 Dannstadt, Tel. (0 62 31) 25 30
- SCHAEFFER, Hans-Joachim, M.A., Wiss. Ang., *Portugiesisch*, Sprechstd. n. d. Vorlesungen. Privat: Zeiskamer Str. 42, 76756 Bellheim, Tel. (0 72 72) 17 42
- SCHÄTTLE-HUG, Siegrid, Dipl.-Übersetzerin, Wiss. Ang., *Italienisch*, Zi. 343, neues Hs-Gebäude. Privat: Leonhardstr. 20, 14057 Berlin, Tel. (0 30) 3 23 68 80, Fax (0 30) 3 23 68 80
- SCHEINHARDT, Hartwig, Dr. phil. cand. theol., Wiss. Ang., *Studienkurs Türkische Sprache und Kultur*. Privat: Werftstraße 6, 76726 Germersheim, Tel./Fax: (0 72 74) 7 68 40
- SCHILLING, Klaus von, M.A., Wiss. Ang., *Deutsch*, Zi. 323, neues Hs-Gebäude, Tel. (0 72 74) 5 08-3 23, Sprechstd. Di 10-11 u. Do 11-12, [schilling@nfask2.fask.uni-mainz.de]. Privat: Gutenbergstr. 23, 76307 Karlsbad, Tel. (0 72 02) 86 85
- SCHMIDT, Klaus, Dr. phil., Dipl.-Übersetzer, Wiss. Ang., *Englisch*, Zi. 241, Hauptgebäude, Tel. (0 72 74) 5 08-2 41, [103005.3345@CompuServe.com]. Privat: Hauptstr. 97, 67126 Hochdorf-Assenheim, Tel. (0 62 31) 9 14 62
- SCHMIDT, Paul, Dr. phil., *Allgemeine und Angewandte Sprachwissenschaft*, Zi. 155, Tel. (0 72 74) 5 08-1 55, [schmidt@usun2.fask.uni-mainz.de], Sprechstd. Di 11-12. Privat: Mozartstr. 24, 76726 Germersheim
- SENDERO, Bogdan, Dr. phil., Wiss. Ang., *Polnisch*, Tel. (0 72 74) 508-364. Privat: Kropsburgweg 7, 76726 Germersheim, Tel. (0 72 74) 73 96
- SRINIVASAN, Venkatakishnan, *Allgemeine und Angewandte Sprachwissenschaft*, Zi. 155, Tel. (0 72 74) 5 08-1 55, [srini@usun2.fask.uni-mainz.de], Sprechstd. n. V. Privat: Am Postplatz 3, 67346 Speyer
- STEHL, Denise, Dipl.-Übersetzerin, Wiss. Ang., *Französisch*, Tel. (0 72 74) 5 08-3 56, [stehl@nfask2.fask.uni-mainz.de], Sprechstd. n. d. Vorlesungen. Privat: Zeppelinstr. 22, 76870 Kandel, Tel. (0 72 75) 38 18
- STEIERT, Jürgen. Privat: In den Achen 11, 67345 Neustadt
- STRAUB, Marie-Françoise, Dipl.-Übersetzerin, Wiss. Ang., *Französisch*, Tel. (0 72 74) 5 08-3 56, Sprechstd. n. d. Vorlesungen. Privat: Kauzengasse 12, 67365 Schwegenheim, Tel. (0 63 44) 66 67
- TONARD, Jean-François, Dr., Wiss. Ang., Sprechstd. n. d. Vorlesungen. Privat: Eupener Str. 1, 65203 Wiesbaden, Tel./Fax. (06 11) 9 60 03 45
- TÜRK, Claudia, Dipl.-Übers., Wiss. Ang., *Englisch*, Zi. 241, Tel. (0 72 74) 5 08-2 41, [tuerk@nfask2.fask.uni-mainz.de]. Privat: Königsbergerstr. 8, Apt. 213, 76726 Germersheim, Tel. (0 72 74) 7 77 18
- VALLE, Riitta, Mag. Phil. (Univ. Helsinki), Wiss. Ang., *Deutsch*, Zi. 118, Tel. (0 72 74) 5 08-1 18, [valle@nfask2.fask.uni-mainz.de], Sprechstd. Mi 15-16, Do 10.15-11.45. Privat: Rödelbergweg 1, 65817 Eppstein, Semesteranschrift: Theobaldstr. 3, 76726 Germersheim, Tel. (0 72 74) 49 12
- VÖLKEL, Hermann, Dr. phil., Dipl.-Übersetzer, Akad. Rat, *Englisch*, Zi. 242, Hauptgebäude, Tel. (0 72 74) 5 08-2 42, [voelkel@nfask2.fask.uni-mainz.de]. Privat: Queichstr. 8, 76726 Germersheim, Tel. (0 72 74) 41 87
- WALKER, Ronald, M. Sc., Wiss. Ang., *Englisch*, [walker@nfask2.fask.uni-mainz.de]. Privat:

- Robert-Koch-Str. 21, 76726 Germersheim, Tel. (072 74) 73 47
- WEEGE, Cornelia, Dr. phil., Wiss. Ang., *Spanisch*, Zi. 225, Tel. (072 74) 508-225
- WEIS, Günter, Wiss. Ang., *Französisch*, Zi. 354, neues Hs-Gebäude, Tel. (0 72 74) 5 08-3 54, Sprechstd. Mi ab 12.30. Privat: Karlsruher Str. 58a, 68775 Ketsch, Tel. (062 02) 6 39 09
- WESTENFELDER, Johannes, Dr., Wiss. Ang., *Deutsch*, Tel. (0 72 74) 5 08-1 20, Sprechstd. n. d. Vorlesungen. Privat: Hans-Graf-Sponck-Str. 1, 76726 Germersheim, Tel. (0 72 74) 15 44
- WODTKE, Angela, Dipl.-Übersetzerin, Wiss. Ang., *Portugiesisch*, Sprechstd. n. d. Vorlesungen. Privat: Albrecht-Dürer-Straße 28, 65195 Wiesbaden, Tel. (06 11) 40 39 06, Semesteranschrift: Orffstr. 10, 76726 Germersheim
- ZEPERNICK, Marià-Mercedes, M.A., Dipl.-Dolmetscherin, Wiss. Ang., *Spanisch*. Privat: Im Eichholz 33, 53127 Bonn, Tel. (02 28) 28 13 92
- ZHANG, Zhenhuan, Dr. phil., Wiss. Ang., *Chinesisch*, Zi. 372, neues Hs-Gebäude, Tel. (0 72 74) 5 08-3 72, [zhang@nfask2.fask.uni-mainz.de]. Privat: Theodor-Heuss-Str. 67, Wohn. 45, 76726 Germersheim, Tel. (0 72 72) 77 97 66

## Nichtbedienstete Lehrkräfte und Lehrbeauftragte

### Lehrbeauftragte

- ARCIERI, Giuseppe, *Hochschulsport*. Privat: Oberamtsstraße 15, 76726 Germersheim
- ARISTIZABAL, Adolfo, *Deutsch*. Privat: Marktstr. 13, 76726 Germersheim
- BAUMANN, Ilse, Dipl.-Sprecherin, Sprecherzieherin, *Allgemeine und Angewandte Sprachwissenschaft*. Privat: Kanzelkopfstr. 9, 67433 Neustadt/Weinstraße, Tel. (0 63 21) 3 34 31
- BEYERLEIN-BUCHNER, Christoph, Dr. med., *Medizin*. Privat: Heckenfeldstr. 22, 76726 Germersheim
- BOLZ, Elke, M. A. (Univ. of Georgia), Dipl.-Übers., Tel. (0 72 74) 77 97 95. Privat: Langgewannstr. 2, 76726 Germersheim
- BUSCH, Peter, Dr., Pfarrer. Privat: Rappengasse 15, 67365 Schwegenheim
- CHALMEL, Agnès, *Französisch*. Privat: Am Hochufer 11, 76726 Germersheim
- CHIARO, Maria Grazia, M.A., *Italienisch*, Zi. 343, neues Hs-Gebäude, Tel. (0 72 74) 5 08-3 43. Privat: U3, 16-17, 68161 Mannheim, Tel. (06 21) 75 23 44
- CHAUMIEN-WETTERAUER, Giselle, *Französisch*. Privat: Eichenweg 11, 76185 Karlsruhe, Tel. (07 21) 86 56 77
- FEIN, Svetlana, *Russisch*. Privat: Triftweg 3, 76829 Landau, Tel. (0 63 41) 8 25 37
- GELOS, Rafael, *Spanisch*. Privat: Tournuser Platz 2, 76726 Germersheim
- GRESSER, Edmond, *Französisch*. Privat: rue de la gare, F- 67610 Wantzenau
- GUSENBURGER, Isabella, Dipl.-Dolmetscherin. Privat: Kranzallee 4a, 14055 Berlin
- HÄHNEL, Klaus, Dipl.-Übersetzer, *Russisch*. Privat: August-Keiler-Str. 35, 76726 Germersheim
- HÖNIG, Sylvia, M.A., B.A., *Englisch, Deutsch*. Privat: Oberehnheimer Str. 15, 76829 Landau, Tel. (0 63 41) 3 22 84
- HOFFMANN, Dieter, Dr. *Deutsch*. Privat: Im Borreck 14, 66606 Bubach, Tel. (0 68 56) 89 29 18
- HOOPER, Raymond G., Dr. phil., *Englisch*. Privat: Brahmsstr. 4, 67551 Worms
- JANSEN, Carola. Privat: An Fronte Karl 12, 76726 Germersheim
- KERN, Winfried, Dipl.-Übersetzer, *Deutsch*. Privat: Theobaldstr. 3, 76726 Germersheim, Tel. (0 72 74) 32 38
- KITO, Yuka, *Japanisch*. Privat: Konventstr 1, 67549 Worms
- KRAUS, Barbara, *Deutsch*. Privat: Bismarckstr. 8, 76726 Germersheim, Tel. (0 72 74) 24 06
- KRISTMANNSSON, Gauti, Zi. 224, Hauptgebäude, Tel. (0 72 74) 508-224. Privat: Stettenbergerstr. 12, 67360 Lingenfeld, Tel. (0 63 44) 30 91
- KUNZ, Martin, Dipl. Übersetzer, *Chinesisch*, Sprechstd. n. V. Privat: Luisenstr. 9, 60316 Frankfurt/Main, Tel. (0 69) 40 59 06 47
- KUROWSKA, Malgorzata, Dipl. Übersetzerin, *Text- und Datenverarbeitung*. Privat: Fischerstr. 20, 76726 Germersheim
- LEVICKAJA, Alla. Privat: August-Keiler-Str. 35, 76726 Germersheim
- LINK, Carmen, Dipl.-Übersetzerin, *Arabisch, Deutsch*. Privat: 17er Str. 3, 76726 Germersheim
- MACCHI, Fabiana. Privat: Ludwigstr. 72, 67346 Speyer
- MELLINGHAUS-DOWIDAT, Ursula, Dipl.-Übersetzerin, *Italienisch*, Zi. 343, neues Hs-Gebäude. Privat: Am Hochufer 48, 76726 Germersheim, Tel. (0 72 74) 65 57
- MILLER, G. Privat: August-Keiler-Str. 23, 76726 Germersheim, Tel. (0 72 74) 77 96 55

- NIKKINEN, Jouko, *Finnisch*. Privat: B 7, 9, 68159 Mannheim, Tel. (06 21) 10 39 20
- RIMBACH, Richard, *Sprechkunde, Deutsch*. Privat: Friedrichsthaler Str. 1, 661 13 Saarbrücken, Tel. (06 81) 4 62 78
- SCHEFFEL, Manon, *Niederländisch*. Privat: Ladenburger Str. 45, 691290 Heidelberg
- SCHMITT, Helmut, Dipl.-Übersetzer, *Englisch, Deutsch*. Privat: Beethovenstr. 1, 67368 Westheim
- SCHULZE-OTTMERS, Dyrken E., Dipl.-Übers., Zi. 239, Tel. (0 72 74) 50 82 39. Privat: Hauptstr. 29, 72726 Gernersheim
- SEUBERT, Sabine, Dipl.-Dolmetscherin, *Französisch*. Privat: Rintheimer Hauptstr. 26, 76131 Karlsruhe
- SIEVER, Holger, Dipl.-Übersetzer, *Kulturosoziologie*. Privat: Ludwig-Erhard-Str. 9, 76726 Gernersheim, Tel. (0 72 74) 72 70
- SNIDER, Marie-Noelle, Dipl.-Übersetzerin, *Deutsch*. Privat: Albert-Schweitzer-Str. 71, 76297 Stutensee-Spöck, Tel. (01 71) 8 67 59 16
- SPYRIDAKI, Elevation, Zi. 419. Privat: Ludwigstr. 24, 76726 Gernersheim
- STRAUSS, Dietrich, Privat: Am Eichbüchel 28a, 61476 Kronberg i.T.
- TORKA, Rainer, Dipl.-Ing., Studiendirektor, *Technik*. Privat: Mahlastr. 6, 76829 Landau, Tel. (0 63 41) 8 41 11
- TOWNS-EGGER, Colleen. Privat: Im Ehrlich 140, 67346 Speyer, Tel. (0 62 32) 4 35 01
- TRABERT, Michael, Dr. phil., *Englisch*. Privat: Thomaestr. 15, 65193 Wiesbaden
- VÖLKEL, Liisa. Privat: Ludwig-Erhard-Str. 22, 76726 Gernersheim
- WISSING, Gerhard, Dr. iur., *Rechtswissenschaft*. Privat: Gewannenpfad 10, 76835 Burrweiler
- WISSING, Volker, Dr. Privat: Westbahnstr. 20, 76829 Landau
- ZHANG, Yuyu, *Chinesisch*, Sprechstd. n. V. Privat: Klosterstr. 13/21, 76726 Gernersheim, Tel. (0 72 74) 63 83

## Lehrveranstaltungen

### Allgemeine Lehrveranstaltungen

- Deutsche Phonetik, in 2 Gruppen [1-std.]
  - Gruppe I  
R. Rimbach  
Mo 13.30-14.15 — Hs 237
  - Gruppe II  
R. Rimbach  
Mo 14-15 — Hs 237
- Übungen zur rhetorischen Kommunikation für Fortgeschrittene [2-std.]  
R. Rimbach  
Mo 16.45-18.15 — Hs 329
- Verstehens- und Notizentechnik für Dolmetscher [2-std.]  
D. Andres, W. Höfle  
Z. u. O. n. V.
- Mehrsprachiges Konferenzdolmetschen [2-std.]  
D. Andres, D. v. Bubnoff, V. Buyko, W. Höfle, H. Hönig, D. Kiraly, J. Neff, M. Sanchez  
Fr 11-13 — Dol. I, II, Audimax.

### Elektronische Text- und Datenverarbeitung (Informationsverarbeitung)

#### Vorlesungen

- Einführung in die Informatik [2-std.]  
M. Orschel  
Di 11 s. t.-12.30 — Hs 135
- Telekommunikation II: Hypertext-Informationssysteme im Internet [2-std.]  
M. Orschel  
Fr 9-11 — Hs 135
- Grundlagen der elektronischen Datenverarbeitung [2-std.]  
R. Rapp  
Di 9-11 — Hs 135

- Einführung in die Korpuslinguistik [2-std.]  
R. Rapp  
Mi 9-11 — Hs 135

#### Vorlesungen mit Übung

- Translation Memories: Werkzeuge für Übersetzer [2-std.]  
R. Rapp  
Mo 10.30-12 — R 151
- Informationssysteme [2-std.]  
R. Rapp  
Do 11-13 — R 151



**Übungen**

- Einführung in das Arbeiten mit Personal Computern (Parallelkurse) [2-std.]  
*N. N.*  
Z. n. V. — R 151
- Einführung in die Textverarbeitung und Anwendungen mit Word Perfect 6.0 [2-std.]  
*N. N.*  
Fr 14-16 — R 151

- Einführung in die Textverarbeitung mit Word [2-std.]  
*H. Ahrens*  
Di 8.30-10 — R 151
- Textverarbeitung für Fortgeschrittene [2-std.]  
*H. Ahrens*  
Di 10-12 — R 151
- Text-, Rechen-, Datenbank- und Programmierfunktionen in Excel 7 mit Anwendungen [2-std.]  
*N. N.*  
Mo 12.30-14 — R 151

**Bürowirtschaftslehre****Vorlesungen mit Übungen**

- Terminologie, Sach- und Rechtsgrundlagen der Wirtschaftskorrespondenz, II. Texte und Dokumente im Außenhandel, mit Übungen zur Formulierung [3-std.]  
*H. Sattel*  
Fr 12.30-14 — Hs 328  
1 Std. Z. u. O. n. V.

- Rechnungswesen, Doppelte Buchführung, II. Schwierigere Geschäftsvorfälle und Abschlüsse [3-std.]  
*H. Sattel*  
Z. u. O. n. V.
- Wirtschaftsmathematik, -rechnen, II. Ausgewählte Gebiete [3-std.]  
*H. Sattel*  
Mo 10 s. t.-12.15 — Hs 373, R 151

**Ergänzungsfächer****A) WIRTSCHAFTSWISSENSCHAFTEN****Vorlesungen**

- Einführung in die Allgemeine Volkswirtschaftspolitik, 2.-6.Sem. [2-std.]  
*R. Mikus*  
Mi 8-10 — Hs 386
- Einführung in die Allgemeine Betriebswirtschaftslehre II, 2.-6. Sem. [1-std.]  
*R. Mikus*  
Mi 10-11 — Hs 386

- Diskussion von Arbeitsentwürfen (für Diplomanden) [1-std.]  
*R. Mikus*  
Z. n. V. — R 111

**B) RECHTSWISSENSCHAFT****Vorlesung**

- Das neue Familienrecht mit Erbrecht [3-std.]  
*G. Wissing*  
Mi 14.45-17.30 — Hs 328

**Volkswirtschaftliches Proseminar**

- Grundfragen der Geld- und Währungspolitik II [2-std.]  
*R. Mikus*  
Fr 11-13 — Hs 329

**Übungen**

- Übung zur volks- und betriebswirtschaftlichen Vorlesungsthematik für Kandidaten der EF-Prüfung [1,5-std.]  
*R. Mikus*  
Z. u. O. n. V.

**Übungen**

- Übung zur Vertiefung des Vorlesungsstoffes [1-std.]  
*G. Wissing*  
14-tägl.: Fr 16 s. t.-18.30 — Hs 328
- Übung für Examenkandidaten zur Vorbereitung [1-std.]  
*G. Wissing*  
14-tägl.: Fr 16 s. t.-18.30 — Hs 328

**C) TECHNIK****Vorlesungen**

- Werkstoffkunde/Normen, 4. Sem. [2-std.]  
*R. Torka*  
Mi 9 s. t.-10.30 — Hs AM
- Kraft- und Arbeitsmaschinen, 6. Sem. [2-std.]  
*R. Torka*  
Mi 11 s. t.-12.30 — Hs AM

**Seminar**

- Elektrizitätslehre, 4. Sem. [1-std.]  
*R. Torka*  
14-tägl.: Mi 13.30-15 — Hs AM

**Übung**

- Maschinentechnik – Fragen zur E-Fach-Prüfung und zu Diplomarbeitsentwürfen [1-std.]  
*R. Torka*  
14-tägl.: Mi 13.30-15 — R 111

**D) MEDIZIN****Vorlesung**

- Ausgewählte Kapitel der Herz-Kreislauf-krankungen [2-std.]  
*C. Beyerlein-Buchner*  
Mo 16 s. t.-17.30 — Hs 368

**Proseminar**

- Aktuelle Themen aus dem Gesamtgebiet der Medizin unter Berücksichtigung des Vorlesungsstoffes [2-std.]  
*C. Beyerlein-Buchner*  
Do 16 s. t.-17.30 — Hs 329

**Allgemeine und Angewandte Sprachwissenschaft****Vorlesung**

- Einführung in die Translationswissenschaft (Übersetzen und Dolmetschen) [2-std.]  
*D. Huber*  
Di 17-19 — Hs 328

**Vorlesung mit Übung**

- Interkulturelles Technical Writing [2-std.]  
*H. Ahrens*  
Di 12 s. t.-13.30 — R 151

**Proseminare**

- Phonetik, Phonologie und Graphematik (Laut- und Schriftsysteme der Welt) [2-std.]  
*D. Huber*  
Do 9 s. t.-10.30 — R 251
- Texttheorie: Theorien und Modelle der Analyse und Interpretation von Texten [2-std.]  
*D. Huber, D. Dizdar*  
Di 10 s. t.-11.30 — Hs 377
- Maschinelle Übersetzung: Konzepte und Systeme [2-std.]  
*P. Schmidt*  
Di 16-18 — Hs 135

**Seminare**

- Translationstheorien: Humanübersetzung und Maschinelle Übersetzung [2-std.]  
*D. Dizdar, P. Schmidt*  
Mo 16-18 — Hs 228
- Einführung in die Terminologieverwaltung mit TERMBASE [2-std.]  
*V. Srinivasan*  
Mi 18-20 — R 151

**Hauptseminar**

- Psycholinguistik (Mentale Prozesse in der Sprachverarbeitung) [2-std.]  
*D. Huber*  
Mi 16-18 — R 251

**Kolloquium**

- Besprechung von Diplom- und Doktorarbeiten [2-std.]  
*D. Huber*  
Z. u. O. n. V.

**Übungen**

- Logikprogrammierung für sprachbezogene Anwendungen [2-std.]  
*V. Srinivasan*  
Mi 11-13 — R 151

- Stimmbildung für Dolmetscher I [2-std.]  
*I. Baumann*  
Di 16.30-18 — Hs 368
- Stimmbildung für Dolmetscher II [2-std.]  
*I. Baumann*  
Di 18 s. t.-19.30 — Hs 368

## Soziologie (Kulturosoziologie)

---

### Vorlesung

- Gesellschaft II: Theorien und Konzepte [2-std.]  
*M. Herzer*  
Mo 15.45-17.15 — Hs 331

### Proseminare

- Theorien und Konzepte von Gesellschaft (Proseminar zur Vorlesung) [2-std.]  
*M. Herzer*  
Di 17 s. t.-18.30 — R 252
- Einführung in die interkulturelle Kommunikationsforschung [2-std.]  
*S. Bahadir*  
Mo 17.30-19 — HS 235
- Kulturschock und Reintegrationsschock [2-std.]  
*H. Siever*  
Mo 14 s. t.-15.30 — Hs 230

### Hauptseminar

- Soziale und persönliche Folgen der Computerkommunikation [2-std.]  
*M. Herzer*  
Mi 16-18 — R 252

### Oberseminar/Kolloquium

- Oberseminar: Einzelbesprechungen zu Fragen der Stoffauswahl für Diplomarbeit und mündliche Diplom-Prüfung [2-std.]  
*N. N.*  
14-tägl.: Z. n. V. — R 252
- Kolloquium für Doktoranden [2-std.]  
*N. N.*  
14-tägl.: Z. n. V. — R 252

## Germanische Sprachen

---

### Deutsch als Erstfachsprache

---

#### Vorlesungen

- 250 Jahre Goethe [2-std.]  
*A. F. Kelleat*  
Di 14-16 — Hs 328
- Deutsche Sprach- und Übersetzungsgeschichte [2-std.]  
*R. Kohlmayer*  
Mo, Do 13-14 — Hs 328
- Deutsche Geschichte II: 1918-1945 [2-std.]  
*K. v. Schilling*  
Di 16-17, Do 10-11 — Hs 348
- Das politisch-soziale System der Bundesrepublik Deutschland IV: Die Bundesrepublik in den internationalen Organisationen [2-std.]  
*K. v. Schilling*  
Mo 17-18 — Hs 328  
Di 9-10 — Hs 348

#### Proseminare

- Linguistisches Proseminar: Sprache und Kognition [2-std.]  
*H. Bopst*  
Di 13.30-15 — Hs 373
- Linguistisches Proseminar: [2-std.]  
*A. Trabold*  
Z. u. O. n. V.
- Literaturwissenschaftliches Proseminar: Der Erzähler Arthur Schnitzler [2-std.]  
*K. v. Schilling*  
Di 17 s. t.-18.30 — Hs 348
- Literaturwissenschaftliches Proseminar: Das Rußlandbild in der deutschen Literatur [2-std.]  
*D. Hoffmann*  
Mo 13-15 — O. w. n. b.
- Kulturwissenschaftliches Proseminar [2-std.]  
*K. v. Schilling*  
Do 14.30-16 — Hs 329

- Kulturwissenschaftliches Proseminar:  
Kirche und Gesellschaft in Deutschland  
[2-std.]  
*P. Busch*  
Mi 8.30-10 — Hs 346

### Hauptseminare

- Literaturwissenschaftliches Hauptseminar:  
Goethes Lyrik [2-std.]  
*A. F. Kelleat*  
Di 10-12 — Hs 120
- Literaturwissenschaftliches Hauptseminar:  
Literarisches Übersetzen. Geschichte und  
Theorie [2-std.]  
*A. F. Kelleat*  
Do 14-16 — Hs 352
- Linguistisches Hauptseminar:  
Sprachphilosophie und Sprachkritik [2-std.]  
*R. Kohlmayer*  
Mo 15.30-17 — Hs 120
- Interkulturelles Hauptseminar:  
Probleme der Theater- und Medien-  
übersetzung [2-std.]  
*R. Kohlmayer*  
Di 15.30-17 — Hs 362

### Oberseminare/Kolloquien

- Kolloquium für Diplomanden [2-std.]  
*A. F. Kelleat*  
Do 18.30-20 — Hs 327
- Kolloquium für Nachwuchswissenschaftler  
[2-std.]  
*A. F. Kelleat*  
Z. u. O. n. V.
- Gesprächskreis Literatur [1-std.]  
*A. F. Kelleat*  
14-tägl.: Di 18.30-20 — Hs 327
- Kolloquium für Examenskandidaten [1-std.]  
*R. Kohlmayer*  
Mi 15-16 — Hs 120
- Besprechung von Diplomarbeiten und  
Promotionsvorhaben [1-std.]  
*R. Kohlmayer*  
Mo 17-18 — Hs 379

### Übersetzerseminare

- Seminar für Kandidaten der Diplom-Übersetzer-  
Prüfung, Deutsch-Arabisch [2-std.]  
*S. M. Rizk*  
Z. u. O. n. V.

- Seminar für Kandidaten der Diplom-Übersetzer-  
Prüfung, Deutsch-Französisch [2-std.]  
*J. Westenfelder*  
Z. u. O. n. V.
- Seminar für Kandidaten der Diplom-Übersetzer-  
Prüfung, Deutsch-Spanisch [2-std.]  
*J. Brestyensky*  
Fr 9-11 — Hs 373

### Grundstudium (1.-4. Sem.)

- Intensivkurs (für Studierende, die die DSH-  
Prüfung nicht bestanden haben) [20-std.]  
Z. u. O. werden per Anschlag bekanntgegeben
- Grammatik A: Wissenschaftssprache,  
in 2 Gruppen [2-std.]  
*H. Bopst*
- Gruppe I  
Di 9-10 — Hs AM  
Mi 10-11 — Hs 328
- Gruppe II  
Mo 15-16 — Hs 328  
Di 10-11 — Hs AM
- Grammatik B: Stilistik, in 2 Gruppen  
[2-std.]
- Gruppe I:  
*W. Kern*  
Fr 11 s. t.-12.30 — Hs 326
- Gruppe II:  
*H. Bopst*  
Mo 16.30-18 — Hs 348
- Grammatik C: Ausgewählte Kapitel der  
Grammatik und Stilistik, ab 2. Sem. [2-std.]  
*J. Brestyensky*  
Do 11.30-13 — Hs 326
- Lektüre mit Kommentar, 1. Sem. [1-std.]  
*J. Westenfelder*  
Di 16-17 — Hs 120
- Phonetik der deutschen Sprache (II), Intonation,  
in 4 Gruppen [1-std.]  
*R. Rimbach*
- Gruppe I:  
Mo 13.30-14.15 — Hs 237
- Gruppe II:  
Mo 14-15 — Hs 237
- Gruppe III:  
Mo 15-16 — Hs 329
- Gruppe IV:  
Mo 16 s. t.-17 — SL, Hs 329
- Hauptschwierigkeiten der deutschen Recht-  
schreibung [2-std.]  
*S. Leskopf*  
Di 9 s. t.-10.30 — Hs 234

- Schriftliche Textproduktion, ab 1. Sem., in 2 Gruppen [2-std.]
- Gruppe I:  
*M.-F. Straub*  
Do 9 s. t.-10.30 — Hs 237
- Gruppe II:  
*S. Leskopf*  
Mi 11 s. t.-12.30 — Hs 369
- Wortschatzübungen, in 3 Gruppen [1-std.]
- Gruppe I:  
*H. Bopst*  
Mi 12-13 — Hs 328
- Gruppe II:  
*W. Kern*  
Do 15-16 — Hs 237
- Gruppe III:  
*W. Kern*  
Do 16-17 — Hs 237
- Techniken des wissenschaftlichen Arbeitens, in 4 Gruppen [2-std.]
- Gruppe I:  
*A. Aristizabal*  
Z. u. O. n. V.
- Gruppe II:  
*A. Aristizabal*  
Z. u. O. n. V.
- Gruppe III:  
*A. Aristizabal*  
Z. u. O. n. V.
- Gruppe IV:  
*G. Budetta*  
Z. u. O. n. V.
- Einführung in die literaturwissenschaftliche Textinterpretation, in 2 Gruppen [2-std.]
- D. Hoffmann*
- Gruppe I:  
Mo 9.30-11 — Hs
- Gruppe II:  
Mo 11.30-13 — Hs
- Einführung in die kulturwissenschaftliche Textinterpretation [2-std.]
- K. v. Schilling*  
Mo 14 s. t.-15.30 — Hs 327
- Sprachwissenschaftliche Textanalyse, ab 3. Sem. [1-std.]
- H. Bopst*  
Mo 12-13 — Hs 386
- Einführung in die Linguistik [1-std.]
- H. Bopst*  
Di 11-12 — Hs AM
- Gemeinsprachliche Übersetzungsübungen
- Arabisch–Deutsch [2-std.]  
*C. Link*  
Z. u. O. n. V.
- Deutsch–Arabisch [2-std.]  
*M. Alaoui*  
Z. u. O. n. V.
- Englisch–Deutsch [2-std.]  
*H. Schmitt*  
Mo 13 s. t.-14.30 — Hs 228
- Deutsch–Englisch [2-std.]  
*S. Hönig*  
Mo 9.30-11 — Hs 350
- Finnisch–Deutsch [2-std.]  
*R. Valle*  
Mi 13-15 — Hs 120
- Deutsch–Finnisch [2-std.]  
*R. Valle*  
Di 14-16 — Hs 120
- Französisch–Deutsch, 1.-2. Sem. [2-std.]  
*J. Westenfelder*  
Mo 10-11 — Hs 326
- Französisch–Deutsch, 1.-2. Sem. [1-std.]  
*H. Bopst*  
Mi 9-10 — Hs 326
- Französisch–Deutsch, 3.-4. Sem. [2-std.]  
*J. Brestyensky*  
Do 10 s. t.-11.30 — Hs 326
- Deutsch–Französisch [2-std.]  
*M.-N. Snider*  
Z. u. O. n. V.
- Italienisch–Deutsch [2-std.]  
*J. Westenfelder*  
Mo 16 s. t.-17.30 — Hs 327
- Deutsch–Italienisch [2-std.]  
*L. Dietrich*  
Do 8.30-10 — Hs 326
- Spanisch–Deutsch [2-std.]  
*J. Brestyensky*  
Fr 11 s. t.-12.30 — Hs 120
- Deutsch–Spanisch [2-std.]  
*A.-R. Marin*  
Z. u. O. n. V.

### Hauptstudium Dipl.-Übersetzer (ab 5. Sem.)

(Die für das 5. und 6. Semester vorgesehenen Übersetzungsübungen sind auch für den Studiengang Akademisch geprüfte Übersetzer bestimmt.)

- Landeskundliches Kolloquium [2-std.]  
*K. v. Schilling*  
Do 17 s. t.-18.30 — Hs 326

- Interkulturelle Aspekte der Übersetzung  
Spanisch–Deutsch [2-std.]  
*J. Brestyensky*  
Fr 13-15 — Hs 350
- Gemeinsprachliche Übersetzungsübungen
- Arabisch–Deutsch [2-std.]  
*C. Link*  
Z. u. O. n. V.
- Deutsch–Arabisch [2-std.]  
*N. N.*  
Z. u. O. n. V.
- Englisch–Deutsch [2-std.]  
*R. Kohlmayer*  
Mi 16-18 — Hs 362
- Deutsch–Englisch [2-std.]  
*S. Hönig*  
Mo 11.30-13 — Hs 350
- Finnisch–Deutsch [2-std.]  
*R. Valle*  
Di 11 s. t.-12.30 — Hs 326
- Deutsch–Finnisch [2-std.]  
*R. Valle*  
Do 16 s. t.-17.30 — Hs 331
- Französisch–Deutsch [2-std.]  
*J. Westenfelder*  
Z. u. O. n. V.
- Deutsch–Französisch, 5.-6 Sem. [2-std.]  
*C. Chabasse*  
Mo 9 s. t.-10.30 — Hs 352
- Deutsch–Französisch, Examenskandidaten [2-std.]  
*D. Stehl*  
Z. u. O. n. V.
- Italienisch–Deutsch [2-std.]  
*J. Westenfelder*  
Mi 13 s. t.-14.30 — Hs 235
- Deutsch–Italienisch [2-std.]  
*L. Dietrich*  
Do 11.30-13 — Hs 377
- Spanisch–Deutsch [2-std.]  
*J. Brestyensky*  
Mo 11.30-13 — Hs 326
- Deutsch–Spanisch [2-std.]  
*A.-R. Marin*  
Z. u. O. n. V.
- Übersetzungsübungen zur Fachsprache der Wirtschaft
- Arabisch–Deutsch [2-std.]  
*L. Kropfisch*  
Mo 12-13 — Hs 230  
Mi 10.45-11.30 — Hs 120
- Deutsch–Arabisch [2-std.]  
*S. M. Rizk*  
Z. u. O. n. V.
- Englisch–Deutsch [2-std.]  
*R. Kohlmayer*  
Di 12.30-14 — Hs 326
- Deutsch–Englisch [2-std.]  
*N. N.*  
Z. u. O. n. V.
- Finnisch–Deutsch [2-std.]  
*R. Valle*  
Do 8.30-10 — Hs 327
- Deutsch–Finnisch [2-std.]  
*R. Valle*  
Mi 16.30-18 — Hs 120
- Französisch–Deutsch [2-std.]  
*J. Westenfelder*  
Z. u. O. n. V.
- Deutsch–Französisch [2-std.]  
*C. Chabasse*  
Di 10 s. t.-11.30 — Hs 362
- Deutsch–Französisch (für ERASMUS-Studierende) [2-std.]  
*C. Chabasse*  
Di 11.30-13 — Hs 362
- Italienisch–Deutsch [2-std.]  
*J. Westenfelder*  
Di 12 s. t.-13.30 — Hs 352
- Deutsch–Italienisch [2-std.]  
*M. G. Chiaro*  
Fr 17 s. t.-18.30 — Hs 327
- Übersetzungsübungen zur Fachsprache der Technik
- Spanisch–Deutsch [2-std.]  
*J. Brestyensky*  
Mo 14 s. t.-15.30 — Hs 326
- Deutsch–Spanisch [2-std.]  
*J. Brestyensky*  
Do 14 s. t.-15.30 — Hs 327
- Verhandlungsdolmetschen für Übersetzer, Französisch [2-std.]  
*D. Stehl, N. N.*  
Do 11.30-13 — Hs 350
- Verhandlungsdolmetschen für Übersetzer, Arabisch [1-std.]  
*S. M. Rizk*  
Z. u. O. n. V.
- Stegreifübersetzen, Deutsch–Finnisch [1-std.]  
*R. Valle, N. N.*  
14-tägl.: Di 17 s. t.-18.30 — Hs 120

- Einführung in das Konsekutivdolmetschen, Deutsch–Französisch [2-std.]  
*S. Seubert*  
Z. u. O. n. V.

## Übersetzungsübungen in der Zweifachsprache Englisch für ausländische Studierende

- **Gemeinsprachliche Übersetzungsübungen**
- Englisch–Deutsch, 1.-2. Sem. [2-std.]  
*R. Kohlmayer*  
Do 14-16 — Hs 376
- Englisch–Deutsch, 3.-4. Sem. [2-std.]  
*L. Görke*  
Z. u. O. n. V.
- Deutsch–Englisch, 1.-2. Sem. [2-std.]  
*B. Kraus*  
Z. u. O. n. V.
- Deutsch–Englisch, 3.-4. Sem. [2-std.]  
*B. Kraus*  
Z. u. O. n. V.
- Englisch–Deutsch, 5.-6 Sem. [2-std.]  
*L. Görke*  
Z. u. O. n. V.
- Englisch–Deutsch, 7.-8. Sem. [2-std.]  
*H. Schmitt*  
Mo 8.30-10 — Hs 326
- **Übersetzungsübungen zur Fachsprache der Wirtschaft**
- Englisch–Deutsch, 5.-8. Sem. [2-std.]  
*R. Kohlmayer*  
Mi 13-15 — Hs 373
- Englisch–Deutsch, 5.-8. Sem. (für ERASMUS-Studierende) [2-std.]  
*H. Schmitt*  
Mo 10 s. t.-11.30 — Hs 327

## Übersetzungsübungen in der Zweifachsprache Französisch für ausländische Studierende

- **Gemeinsprachliche Übersetzungsübungen**
- Französisch–Deutsch, 1.-4. Sem. [2-std.]  
*W. Kern*  
Fr 13.30-15 — Hs 120
- Deutsch–Französisch, 1.-4. Sem. [2-std.]  
*M.-N. Snider*  
Z. u. O. n. V.
- Französisch–Deutsch, 5.-8. Sem. [2-std.]  
*M.-F. Straub*  
Do 10.30-12 — Hs 351
- **Übersetzungsübungen zur Fachsprache der Wirtschaft, Französisch–Deutsch, 5.-8. Sem. [2-std.]**  
*J. Westenfelder*  
Mi 11.30-13 — Hs 120

## Niederländisch als Zweifachsprache

### Vorlesung mit Proseminar

- Staat en maatschappij van Nederland en Vlaanderen [2-std.]  
*C. Jacobs-Henkel*  
Do 9-11 — Hs 386

### Grundstudium

- Grundkurs Stufe II, 2. Sem. [8-std.]  
*R. Dominet*  
Mo 13 s. t.-14.30 — Hs 120  
Di 14 s. t.-15.30 — Hs 382  
*M. Scheffel*  
Do 13 s. t.-14.30 — Hs 120  
Do 14.30-16 — Hs 120

- Praxis und Theorie des Übersetzens niederländischer Texte, 4. Sem. [2-std.]  
*J. Althaus*  
Mi 12 s. t.-13.30 — Hs 351
- **Gemeinsprachliche Übersetzungsübungen**
- Deutsch–Niederländisch, 4. Sem. [4-std.]  
*C. Jacobs-Henkel*  
Di 11 s. t.-12.30 — Hs 327  
*M. Scheffel*  
Do 16.30-18 — Hs 120
- Einführung in das Übersetzen fachsprachlicher Texte, Niederländisch–Deutsch, 4. Sem. [2-std.]  
*J. Althaus*  
Do 12 s. t.-13.30 — Hs 237

### Hauptstudium Dipl.-Übersetzer (ab 5. Sem.)

- **Gemeinsprachliche Übersetzungsübungen, Niederländisch-Deutsch [2-std.]**  
*J. Althaus*  
Do 17 s. t.-18.30 — Hs 373
- **Übersetzungsübungen zur Fachsprache der Wirtschaft, Niederländisch-Deutsch [2-std.]**  
*J. Althaus*  
Di 18.30-20 — Hs 120
- **Übersetzungsübungen zur Fachsprache der Technik, Niederländisch-Deutsch [2-std.]**  
*J. Althaus*  
Mi 18 s. t.-19.30 — Hs 120
- **Stegreifübersetzungen und Klausuren [2-std.]**  
*R. Dominet*  
Mo 15 s. t.-16.30 — Hs 237
- **Übersetzen längerer Texte [2-std.]**  
*J. Althaus*  
Z. u. O. n. V.

### Hauptstudium Dipl.-Dolmetscher (ab 5. Sem.)

- **Simultan- und Konsektivdolmetschen I, 5. Sem. [2-std.]**  
*R. Dominet*  
Di 15.30-17 — Dol III
- **Simultandolmetschen II, ab 7. Sem. [2-std.]**  
*C. Jacobs-Henkel*  
Di 8 s. t.-9.30 — Dol III
- **Konsektivdolmetschen II, ab 7. Sem. [2-std.]**  
*C. Jacobs-Henkel*  
Do 11 s. t.-12.30 — Dol II
- **Übersetzen von Konferenztexten, Niederländisch-Deutsch [2-std.]**  
*J. Althaus*  
Z. u. O. n. V.

### Sprachen Nordeuropas

#### Finnisch

- **Finnische Sprache und Kultur, Teil II [3-std.]**  
*J. Nikkinen*  
Fr 10.30-12, 12.45-13.30 — Hs 327
- **Finnische Sprache und Kultur, Teil II [2-std.]**  
*H. Jalonen*  
Do 15.30-17 — Hs 346

## Anglistik und Amerikanistik (FB 23)

(Erst- und Zweifachsprache)

KULTURWISSENSCHAFTLICHE  
AUSLANDSSTUDIEN

### Vorlesungen

- **»Contemporary British Life and Letters: The Postwar Decades« [1-std.]**  
*H. W. Drescher*  
Di 9-10 — Hs 328
- **American Realism [1-std.]**  
*R. v. Bardeleben*  
Di 10-11 — Hs 328
- **Anglophone afrikanische Literatur II [1-std.]**  
*K. H. Stoll*  
Di 11-12 — Hs 328

### Übungen zu sprach- und kulturwissenschaftlichen Grundlagen

- **Landeskunde Großbritannien [2-std.]**  
*R. D. Walker*  
Do 14 s. t.-15.30 — Hs 328
- **Landeskunde USA [2-std.]**  
*S. Matter-Seibel*  
Mo 11.30-13 — Hs 328
- **Einführung in das wissenschaftliche Arbeiten [1-std.]**  
*D.E. Schulze-Ottmers*  
Mi 15 s. t.-15.45 — Hs 331
- **Internet-Ressourcen für Amerikanisten [2-std.]**  
*F. Austermühl*  
Mo 11 s. t.-12.30 — Hs 135



**Proseminare**

- Einführung in die Übersetzungstheorie [2-std.]  
*H. Hönig*  
Mi 11-13 — Hs 237
- Foreign Language and Second Language Acquisition [2-std.]  
*D. Kiraly*
- Kurs A  
Do 12 s. t.-13.30 — Hs 368
- Kurs B  
Mo 12.30-14 — Hs 369
- Einführung in die Theorie und Praxis des Dolmetschens [2-std.]  
*H. Hönig*  
Do 15.30-17 — Dol. III
- Scottish Literature of the Supernatural [2-std.]  
*R. Walker*  
Fr 12-14 — Hs 236
- British and American Political Thought in the Age of Enlightenment – Selected Texts [2-std.]  
*D. Strauß*  
Di 17 s. t.-18.30 — Hs 238
- American Gothic. Masterpieces of Horror in the Literature of the United States [2-std.]  
*M. Trabert*  
Mi 17 s. t.-18.30 — Hs 233
- Ethnic American Writing in the 19<sup>th</sup> Century [2-std.]  
*S. Matter-Seibel*  
Mo 9.30-11 — Hs 238
- Representations of Evil in Anglo-American Literature [2-std.]  
*K. Schmidt*  
Do 15.30-17 — Hs 238
- Indo-English Literature: Arundhati Roy »The God of Small Things« [2-std.]  
*S. Rüttgers*  
Mo 14-16 — Hs 331
- 20<sup>th</sup> Century Scottish Women's Writing [2-std.]  
*D. E. Schulze-Ottmers*  
Mi 9.30-11 — Hs 236

**Seminare**

- Seminar für Kandidaten der Diplom-Übersetzer-Prüfung [2-std.]
- Kurs A  
*P. Kußmaul*  
Mo 14 s. t.-15.30 — Hs 235

- Kurs B  
*K. J. Popp*  
Mi 8.30-10 — Hs 352
- Ausgewählte Probleme der übersetzungsorientierten Terminologielehre  
*F. Austermühl*  
Mo 12.30-14 — Hs 235

**Hauptseminare**

- »Angry Decades: Re-Viewing the 1950s and 60s« [2-std.]  
*H. W. Drescher*  
Do 8-10 — Hs 238
- Contemporary Jewish-American Fiction [2-std.]  
*R. v. Bardeleben*  
Mi 10.30-12 — Hs 238
- Ngugi wa Thiong'o [2std.]  
*K. H. Stoll*  
Mo 15-17 — Hs 238

**Oberseminare und Kolloquien**

- Fragen der Stoffauswahl für Diplomarbeit und mündliche Prüfung, Besprechung von Arbeitsentwürfen, Einzelbesprechungen [3-std.]  
*H. W. Drescher*  
Di 15 s. t.-17.15 — R 240
- Kolloquium für Kandidaten des Dipl. Übersetzer- und Dipl. Dolmetscher-Examens [2-std.]  
*K. H. Stoll*  
Di 15-17 — R 244
- Oberseminar für Studierende im Diplomexamen [2-std.]  
*R. v. Bardeleben*  
Do 8.30-10 — R 243
- Kolloquium zu laufenden Forschungsaufgaben (Doktoranden) [4-std./Monat]  
*H. W. Drescher*  
Z. u. O. n. V.
- Oberseminar für Promovierende und Habilitierende [2-std.]  
*R. v. Bardeleben*  
Do 16-18 u. n. V. — R 243
- Kolloquium für Doktoranden [2-std.]  
*K.-H. Stoll*  
Z. u. O. n. V.

## Grundstudium

### Grundkurs

- Phonetik des Englischen
  - British English [1-std.]  
*H. Völkel*  
Di 16-17 — Hs 328
  - American English [1-std.]  
*N. N.*  
Fr 8-9 — Hs 233
- Pronunciation Exercises
  - British English [1-std.]  
*R. Walker*  
Kurs I: Mo 12.30-13.15 — Hs 331
  - American English [1-std.]  
*C. Towns-Eger*  
Kurs I: Di 9-10 — Hs 232  
*C. Towns-Eger*  
Kurs II: Di 10 s. t.-10.45 — Hs 232
- Gruppe A
  - Kurs I Grammar (BE) [1-std.]  
*H. Völkel*  
Di 14-15 — Hs 348  
Kurs II Grammar (AE) [1-std.]  
*E. Bolz*  
Di 10 s. t.-10.45 — Hs 236  
Kurs III Grammar (AE) [1-std.]  
*E. Bolz*  
Di 10.45-11.30 — Hs 236
- Speech Production [1-std.]
  - Kurs I (BE)  
*R. Walker*  
Do 11-12 — Hs 230
  - Kurs II (AE)  
*G. Miller*  
Mo 15-16 — Hs 232
  - Kurs III (AE)  
*G. Miller*  
Mo 14-15 — Hs 232
- Vocabulary and Style Kurs I (BE) [2-std.]  
*C. Jansen*  
Mo 10 s. t.-11.30 — Hs 329  
Kurs II (AE) [2-std.]  
*M. Trabert*  
Mi 15.30-17 — Hs 237

### Übersetzungspropädeutikum

(max. 20 Teilnehmer) [2-std.]

- Kurs I  
*D. Kiraly*  
Di 12 s. t.-13.30 — Hs 373

- Kurs II  
*N. N.*  
Fr 10.30-12 — Hs 233
- Kurs III  
*K. Schmidt*  
Mo 14 s. t.-15.30 — Hs 236
- Kurs IV  
*D. Kiraly*  
Di 9 s. t.-10.30 — Hs 238
- Kurs V  
*F. Austermühl*  
Di 12.30-14 — Hs 236
- Essay Writing (Anfänger und Fortgeschrittene) [2-std.]  
*G. Miller*  
Mo 16 s. t.-17.30 — Hs 230

### Stufe I (1.-2. Sem.)

- Gemeinsprachliche Übersetzungsübungen mit Klausuren
- E-D [2-std.]  
*P. Kußmaul*  
Kurs A: Mo 15.30-17 — Hs 235  
*S. Rüttgers*  
Kurs B: Di 10 s. t.-11.30 — Hs 330  
*C. Türk*  
Kurs C: Mo 9 s. t.-10.30 — Hs 233  
*E. Bolz*  
Kurs D: Di 13 s. t.-14.30 — Hs 238
- D-E [2-std.]  
*R. Walker*  
Kurs A: Mo 13.30-15 — Hs 134  
*L. Russell*  
Kurs B: Mi 9.30-11 — Hs 237  
*M. L. Hann*  
Kurs C: Mi 9.30-11 — Hs 232
- E-D, Zweitfach [2-std.]  
*E. Bolz*  
Kurs A: Di 15 s. t.-16.30 — Hs 235  
*K. Schmidt*  
Kurs B: Do 8.30-10 — Hs 236  
*S. Rüttgers*  
Kurs C: Do 10 s. t.-11.30 — Hs 331
- D-E, Zweitfach [2-std.]  
*M. L. Hann*  
Kurs A: Do 14 s. t.-15.30 — Hs 234  
*M. L. Hann*  
Kurs B: Di 12 s. t.-13.30 — Hs 348  
*R. Henninge*  
Kurs C: Mi 16 s. t.-17.30 — Hs 238

*Stufe II (3.-4. Sem.)*

- **Gemeinsprachliche Übersetzungsübungen mit Klausuren**
- E-D [2-std.]  
*K. J. Popp*  
Kurs A: Mi 17 s. t.-18.30 — Hs 352  
Kurs B: Do 14 s. t.-15.30 — Hs 373  
*P. Kußmaul*  
Kurs C: Di 10 s. t.-11.30 — Hs 373  
Kurs D: Di 15.30-17 — Hs 232
- D-E [2-std.]  
*D. J. Robinson*  
Kurs A: Di 14 s. t.-15.30 — Hs 237  
Kurs B: Di 12 s. t.-13.30 — Hs 237  
*R. Henninge*  
Kurs C: Di 9.30-11 — Hs 228  
Kurs D: Fr 11.30-13 — Hs 235
- E-D, Zweitfach [2-std.]  
*L. Görke*  
Kurs A: Mi 10 s. t.-11.30 — Hs 368  
Kurs B: Fr 9.30-11 — Hs 237  
*C. Türk*  
Kurs C: Mo 10.30-12 — Hs 233  
*K. Schmidt*  
Kurs D: Mo 11.30-13 — Hs 237
- D-E, Zweitfach [2-std.]  
*M. L. Hann*  
Kurs A: Mi 11 s. t.-12.30 — Hs 233  
Kurs B: Di 15.30-17 — Hs 236
- **Einführung in das Dolmetschen (für Dolmetscher und Übersetzer)**
- Englisch-Deutsch I [2-std.]  
*J. Steiert*  
Mo 8 s. t.-9.30 — Dol. I
- Englisch-Deutsch II [2-std.]  
*V. Raatz*  
Mo 12.30-14 — Dol. I
- Deutsch-Englisch (Simultan und Konsekutiv) [2-std.]  
*E. Friedrich*  
Do 14 s. t.-15.30 — Dol. I
- Elektronische Hilfsmittel der Übersetzung [2-std.]  
*F. Austermühl*  
Mo 9 s. t.-10.30 — Hs 135  
Einführung in die Terminologie (ab 3. Sem.) [1-std.]  
Kurs A: Wirtschaftssprache, (siehe E-D, Stufe I)  
Kurs B: Rechtssprache, (siehe E-D, Stufe I) [2-std.]  
Kurs C: Techniksprache (siehe E-D, Stufe I)

**Hauptstudium für Diplom-Übersetzer und Diplom-Dolmetscher***Stufe I (5.-6. Sem.)*

- **Gemeinsprachliche Übersetzungsübungen mit Klausuren**
- E-D [2-std.]  
*H. Hönig*  
Kurs A: Do 14 s. t.-15.30 — Hs 330  
*L. Görke*  
Kurs B: Mi 14 s. t.-15.30 — Hs 369
- D-E [2-std.]  
*L. Russell*  
Kurs A: Mi 11.30-13 — Hs 368  
*R. Henninge*  
Kurs B: Mi 17.30-19 — Hs 238
- E-D, Zweitfach [2-std.]  
*P. Kußmaul*  
Kurs A: Mi 17 s. t.-18.30 — Hs 236  
*L. Görke*  
Kurs B: Do 10 s. t.-11.30 — Hs 369  
*K. Schmidt*  
Kurs C: Do 12 s. t.-13.30 — Hs 373
- **Fachsprachliche Übersetzungsübungen mit Klausuren**
- Wirtschaft, E-D [2-std.]  
*R. Mikus*  
Do 8-10 — Hs 329
- Wirtschaft, D-E (BE) [2-std.]  
*D. Robinson*  
Fr 9 s. t.-10.30 — Hs 238
- Wirtschaft, D-E (AE) (vgl. Stufe II) [2-std.]  
*D. Kiraly*  
Mo 9 s. t.-10.30 — Hs 151
- Wirtschaft, E-D (Zweitfach) [2-std.]  
*R. Mikus*  
Do 8-10 — Hs 329
- Recht, E-D [2-std.]  
*H. Völkel*  
Mo 15 s. t.-16.30 — Hs 347
- Recht, D-E [2-std.]  
*N. N.*  
Kurs A (BE): Mi 9 s. t.-10.30 — Hs 382  
*R. Henninge*  
Kurs B (AE): Fr 14 s. t.-15.30 — Hs 238
- Recht, E-D (Zweitfach) [2-std.]  
*H. Völkel*  
Do 13 s. t.-14.30 — Hs 347
- Technik, D-E [2-std.]  
*F. Austermühl*  
Mo 15 s. t.-16.30 — Hs 352

*M. L. Hann*

Kurs A (BE): Do 15.30-17 — Hs 234

*J. Clingenpeel*

Kurs B (vgl. Stufe II) (AE):

Do 14 s. t.-15.30 — Hs 228

- Technik, E-D (Zweifach) (vgl. Erstfach) [2-std.]

*F. Austermühl*

Mo 15 s. t. 16.30 — Hs 352

- Medizin, E-D [2-std.]

*S. Rüttgers*

Do 12 s. t.-13.30 — Hs 331

- Medizin, D-E [2-std.]

*R. G. Hooper*

Di 17 s. t.-18.30 — Hs 233

- Konferenztexte für Dolmetscher

- E-D [1-std.]

*W. Höfle*

Mi 9.30-10.15 — Hs 235

- D-E [1-std.]

*A. C. Davis*

Fr 14.30-15.15 — Hs 237

- Notizentechnik [2-std.]

*W. Höfle, D. Andres*

Mi 8 s. t.-9.30 — Dol. I

- Internationale Organisationen für Dolmetscher, ab Gruppe A [2-std.]

*V. Raatz*

Di 12.30-14 — Dol. I

#### Stufe II (ab 7. Sem.)

- Gemeinsprachliche Übersetzungsübungen mit Klausuren

- E-D [2-std.]

*K. J. Popp*

Kurs A: Mi 15.30-17 — Hs 329

*L. Görke*

Kurs B: Mi 14 s. t.-15.30 — Hs 369

*P. Kußmaul*

Kurs C: Do 14 s. t.-15.30 — Hs 368

- D-E [2-std.]

*D. Kiraly*

Kurs A: Do 9 s. t.-10.30 — Hs 151

*R. Henninge*

Kurs B: Di 11 s. t.-12.30 — Hs 228

E-D (Zweifach) [2-std.]

*K. J. Popp*

Kurs A: Do 15.30-17 — Hs 373

*K. Schmidt*

Kurs B: Mo 10 s. t.-11.30 — Hs 230

- Fachsprachliche Übersetzungsübungen mit Klausuren

- Wirtschaft, E-D [2-std.]

*R. Mikus*

Fr 8 s. t.-9.30 — Hs 329

- Wirtschaft, D-E (BE) [2-std.]

*D. J. Robinson*

Do 13 s. t.-14.30 — Hs 238

- Wirtschaft, D-E (AE) (vgl. Stufe I) [2-std.]

*D. Kiraly*

Mo 9 s. t.-10.30 — Hs 151

- Wirtschaft, E-D (Zweifach) [2-std.]

*R. Mikus*

Fr 9.30-11 — Hs 329

- Recht, E-D (vergl. Stufe III) [2-std.]

*H. Völkel*

Mo 10 s. t.-11.30 — Hs 237

- Recht, D-E (BE) [2-std.]

*N. N.*

Mi 10.30-12 — Hs 382

- Recht, D-E (AE) (vgl. Stufe III) [2-std.]

*R. Henninge*

Di 14 s. t.-15.30 — Hs 369

- Recht, E-D (Zweifach) [2-std.]

*H. Völkel*

Mo 13 s. t.-14.30 — Hs 238

- Technik, E-D [2-std.]

*F. Austermühl*

Di 14.30-16 — Hs 135

- Technik, D-E (AE) (vgl. Stufe I) [2-std.]

*J. Clingenpeel*

Do 14 s. t.-15.30 — Hs 228

- Technik, D-E (BE) (vgl. Stufe III) [2-std.]

*M. L. Hann*

Do 12.30-14 — Hs 234

- Technik (Zweifach) (vgl. Erstfach) [2-std.]

*F. Austermühl*

Di 14.30-16 — Hs 135

- Medizin, E-D [2-std.]

*S. Rüttgers*

Mi 10.30-12 — Hs 352

- Medizin, D-E [2-std.]

*R. G. Hooper*

Di 18.30-20 — Hs 233

- Konferenztexte für Dolmetscher

- E-D [1-std.]

*W. Höfle*

Fr 9.30-10.15 — Hs 235

- D-E [1-std.]

*A. C. Davis*

Fr 15-16 — Hs 237

*Stufe III (Examenssemester)*

- **Gemeinsprachliche Übersetzungsübungen mit Klausuren**
- E-D [2-std.]  
*P. Kufßmaul*  
Kurs A: Mi 14 s. t.-15.30 — Hs 330  
Kurs B: Do 17 s. t.-18.30 — Hs 368
- D-E [2-std.]  
*D. J. Robinson*  
Kurs A: Fr 11 s. t.-12.30 — Hs 237  
*D. Kiraly*  
Kurs B: Di 17 s. t.-18.30 — Hs 329
- E-D (Zweifach) [2-std.]  
*S. Rüttgers*  
Kurs A: Mi 15.30-17 — Hs 352  
Kurs B: Mi 14 s. t.-15.30 — Hs 329
- **Stegreifübersetzen für Erst- und Zweifachsprache [2-std.]**  
*C. Jansen*  
Kurs A: Do 10 s. t.-11.30 — Sprachlabor  
*K. J. Popp*  
Kurs B: Di 8.30-10 — Hs 329  
Kurs C: Do 8.30-10 — Hs 373
- **Fachsprachliche Übersetzungsübungen mit Klausuren**
- Wirtschaft, E-D [2-std.]  
*R. Mikus*  
Fr 8 s. t.-9.30 — Hs 329
- Wirtschaft, D-E (AE) [2-std.]  
*D. Kiraly*  
Mo 10.30-12 — Hs 135
- Wirtschaft, D-E (BE) [2-std.]  
*D. J. Robinson*  
Di 10 s. t.-11.30 — Hs 237
- Wirtschaft, E-D (Zweifach) [2-std.]  
*R. Mikus*  
Fr 9.30-11 — Hs 329
- Recht, E-D [2-std.]  
*H. Völkel*  
Mo 10 s. t.-11.30 — Hs 237
- Recht, D-E (BE) (vgl. Stufe II) [2-std.]  
*N. N.*  
Mi 10.30-12 — Hs 382  
Recht, D-E (AE) [2-std.]  
*R. Henninge*  
Di 14 s. t.-15.30 — Hs 369
- Recht, E-D (Zweifach) [2-std.]  
*H. Völkel*  
Mo 13 s. t.-14.30 — Hs 238
- Technik, E-D [2-std.]  
*F. Austermühl*  
Fr 14 s. t.-15.30 — Hs 135

- Technik, D-E (BE) [2-std.]  
*M. L. Hann*  
Do 12.30-14 — Hs 234
- Technik, D-E (AE) [2-std.]  
*J. Clingenpeel*  
Do 11.30-13 — Hs 233
- Technik, E-D (Zweifach) [2-std.]  
*F. Austermühl*  
Fr 11 s. t.-12.30 — Hs 135
- Medizin, E-D [2-std.]  
*S. Rüttgers*  
Di 14 s. t.-15.30 — Hs 331
- Medizin, D-E [2-std.]  
*R. G. Hooper*  
Di 18.30-20 — Hs 233
- **Konferenztexte für Dolmetscher**
- E-D [1-std.]  
*W. Höfle*  
Do 10-11 — Hs 236
- D-E [1-std.]  
*A. C. Davis*  
Fr 15-16 — Hs 237

**Dolmetschübungen***Gruppe A (Anfänger)*

- **Konsequativdolmetschen**
- E-D [2-std.]  
*H. Hönig*  
Fr 8 s. t.-9.30 — Dol. II
- D-E [2-std.]  
*E. Friedrich*  
Di 9.30-11 — Dol. III
- **Simultandolmetschen**
- E-D [2-std.]  
*R. Friese*  
Fr 15.30-17 — Dol. III
- D-E [2-std.]  
*A. C. Davis*  
Fr 9.30-11 — Dol. I
- **Konsequativdolmetschen, E-D (Zweifach) [2-std.]**  
*V. Raatz*  
Mo 14 s. t.-15.30 — Dol. III
- **Simultandolmetschen, ED (Zweifach) [2-std.]**  
*J. Steiert*  
Mo 11 s. t.-12.30 — Dol. I

*Gruppe B (Fortgeschrittene I)*

- **Konsequativdolmetschen**

- D-E [2-std.]  
*N. N.*  
Z. u. O. n. V.
- E-D [2-std.]  
*H. Hönig*  
Mi 9.30-11 — Dol. II
- Simultandolmetschen
- D-E [2-std.]  
*N. N.*  
Z. u. O. n. V.

#### Gruppe C (Fortgeschrittene II)

- Konsektivdolmetschen
- E-D [2-std.]  
*H. Hönig*  
Kurs I: Fr 9.30-11 — Dol. II  
Kurs II: Do 8 s. t.-9.30 — Dol. II
- D-E [2-std.]  
*A. C. Davis*  
Do 15.30-17 — Dol. I
- Simultandolmetschen
- E-D [2-std.]  
*R. Friese*  
Fr 14 s. t.-15.30 — Dol. III
- D-E [2-std.]  
*E. Friedrich*  
Di 11 s. t. 12.30 — Dol. II
- Dolmetschen von Fachtexten mit Vorbereitung
- E-D [2-std.]  
*J. Steiert*  
Mo 9.30-11 — Dol. I
- D-E [2-std.]  
*A. C. Davis*  
Do 14 s. t.-15.30 — Dol. II

#### Gruppe D (Examenssemester)

- Konsektivdolmetschen
- E-D [2-std.]  
*W. Höfle*  
Do 14 s. t.-15.30 — Dol. III
- D-E [2-std.]  
*E. Friedrich*  
Di 14 s. t.-15.30 — Dol. II
- Simultandolmetschen
- D-E [2-std.]  
*A. C. Davis*  
Do 11 s. t.-12.30 — Dol. I
- E-D (Erst- und Zweitfach) [4-std.]  
*R. Friese*  
Mo 15.30-18.30 — Dol. III
- Verhandlungsdolmetschen für Übersetzer und Dolmetscher [2-std.]

- Kurs A  
*V. Raatz, C. Towns-Eger*  
Di 11 s. t.-12.30 — Hs 350
- Kurs B  
*S. Hönig, J. Steiert*  
Mi 13.30-15 — Hs 350
- Mehrsprachiges Konferenzdolmetschen [2-std.]  
*A. C. Davis, W. Höfle, H. Hönig*  
Fr 11-13 — Dol. I, II, AM

#### Übungen für ausländische Studierende (vgl. auch Lehrveranstaltungen des Germanistischen Instituts)

- Gemeinsprachliche Übersetzungsübungen mit Klausuren
- E-D, Stufe I (1.-2. Sem.) [2-std.]  
*L. Görke*  
Do 8.30-10 — Hs 232
- E-D, Stufe II (3.-4. Sem.) [2-std.]  
*L. Görke*  
Fr 8 s. t.-9.30 — Hs 237
- Grundsprachliche Kompetenz (Englisch) (s. Übersetzungsübung Stufe I, 5.-6. Sem.) [1-std.]  
*N. N.*  
Z. u. O. n. V.

#### Hauptstudium Akademisch geprüfter Übersetzer

- Fachsprachliches Übersetzerseminar (s. Seminar für Kandidaten der Diplom-Übersetzer-Prüfung Kurs A)
- Gemeinsprachliche Übersetzungsübung mit Klausuren (s. Hauptstudium Dipl.-Übersetzer Stufe I)
- Fachsprachliche Übersetzungsübung mit Klausuren (s. Hauptstudium Dipl.-Übersetzer Stufe I)
- Verhandlungsdolmetschen (siehe Hauptstudium Dipl.-Übersetzer und Dipl.-Dolmetscher)
- Commercial Correspondence, D-E [2-std.]  
*M. L. Hann*  
Di 14 s. t.-15.30 — Hs 236
- Wirtschaftskorrespondenz und Außenhandelsdokumente, E-D [1-std.]  
*C. Jansen*
- Kurs A (Anfänger)  
Mi 12-13 — Hs 331
- Kurs B (Fortgeschrittene)  
Mi 13 s. t.-13.45 — Hs 331

- Business English [2-std.]  
*R. Henninge*  
Mi 14 s. t.-15.30 — Hs 135

## Französisch (Erst- und Zweitfach)

### Vorlesungen

- Religion et politique en France,  
Panorama historique [1-std.]  
*W. Pöckl*  
Di 8-9 — Hs 328
- La France et ses régions (in französischer  
Sprache) [1-std.]  
*D. Stehl*  
Mi 12-13 — Hs 386
- La littérature française au cours des siècles  
7. Teil (in französischer Sprache) [2-std.]  
*J.-F. Tonard*  
Di 12.30-14 — Hs 331

### Proseminare

- Einführung in Lektüre und Interpretation  
literarischer Texte [2-std.]  
*W. Pöckl*  
Di 10 s. t.-11.30 — Hs 386
- Sprachwissenschaftliches Proseminar  
[2-std.]  
*B. Bauske*  
Fr 8-10 — Hs 382
- Geschichte des französischen Wortschatzes  
und Sprachnormierung [2-std.]  
*S. Kupsch-Losereit*  
Di 14.45-16.15 — Hs 346
- Albert Camus: La recherche d'un humanisme  
nouveau. [2-std.]  
*J.-F. Tonard*  
Di 10.30-12 — Hs 235  
Französische Lyrik im 19. Jahrhundert  
[2-std.]  
*G. Weis*  
Mo 8.30-10 — Hs 373

### Landeskundliche Übungen

- L'actualité politique, économique et sociale  
en France (émissions télé et autres médias)  
[2-std.]
- 1. und 2. Sem.  
*J. Aubron*  
Do 13.30-15 — Filmraum
- ab 3. Sem.  
*C. Pélégry*  
Do 8.30-10 — Filmraum

### Wissenschaftliche Übung

- Wissenschaftliche Arbeitsweisen und -methoden  
in der Ausbildung und Praxis von Übersetzern  
[1-std.]  
*G. Weis*  
Mo 13-14 — Hs 230

### Seminare

- Seminar für Kandidaten der Dipl.-Übersetzer-  
Prüfung, ab 5. Sem. [2-std.]  
*S. Reinart*  
Di 10 s. t.-11.30 — Hs 351
- Seminar für Kandidaten der Dipl.-Dolmet-  
scher-Prüfung [2-std.]  
*D. Andres*  
Di 14 s. t.-15.30 — Hs 134

### Hauptseminare

- Übersetzungen, die Kulturgeschichte  
geschrieben haben [2-std.]  
*W. Pöckl*  
Mi 17 s. t.-18.30 — Hs 350
- Eigennamen in Fachsprachen [2-std.]  
*W. Pöckl*  
Mi 10.30-12 — Hs 350
- Kultur- und Wirtschaft in Frankreichs Süden  
[2-std.]  
*G. Bernhard*  
Mo 15 s. t.-16.30 — Hs 348

### Oberseminar

- Besprechung von Vorlagen für Diplomarbeiten  
[2-std.]  
*W. Pöckl*  
Mo 17-18 — R 353

### Grundstudium Diplom-Übersetzer und Diplom-Dolmetscher

#### Stufe I (1. und 2. Sem.)

- Grammatik I [2-std.]
- Kurs A  
*S. Kupsch-Losereit*  
Mi 13-15 — Hs 346
- Kurs B  
*C. Pélégry*  
Di 11.30-13 — Hs 230

- Kurs C  
*C. Pélégry*  
Do 10 s. t.-11.30 — Hs 373
- Phonetik und Aussprache [2-std.]
- Kurs A  
*J. Picard*  
Do 14 s. t.-15.30 — SL II
- Kurs B  
*D. Stehl*  
Do 13 s. t.-14.30 — SL II
- Gemeinsprachliche Übersetzungsübungen mit Klausuren
- D-F (Erstfach) [2-std.]  
*D. Stehl*  
Kurs A: Di 8.30-10 — Hs 347  
*J.-F. Tonard*  
Kurs B: Mo 15 s. t.-16.30 — Hs 233
- F-D (Erstfach) [2-std.]  
*S. Kupsch-Losereit*  
Kurs A: Mo 12.30-14 — Hs 346  
*S. Reinart*  
Kurs B: Mo 11.30-13 — Hs 234
- D-F (Zweitfach) [2-std.]  
*C. Pélégry*  
Kurs A: Mo 11.30-13 — Hs 329  
*J. Picard*  
Kurs B: Fr 11 s. t.-12.30 — Hs 376
- F-D (Zweitfach) [2-std.]  
*B. Bauske*  
Kurs A: Fr 10-12 — Hs 232  
*S. Kupsch-Losereit*  
Kurs B: Mo 16 s. t.-17.30 — Hs 346

#### Stufe II (3. und 4. Sem.)

- Gemeinsprachliche Übersetzungsübungen mit Klausuren
- D-F (Erstfach) [2-std.]  
*C. Pélégry*  
Kurs A: Mo 8.30-10 — Hs 346  
*J.-F. Tonard*  
Kurs B: Mo 13-15 — Hs 329
- F-D (Erstfach) [2-std.]  
*S. Kupsch-Losereit*  
Kurs A: Mo 14-16 — Hs 346  
*G. Weis*  
Kurs B: Mi 9 s. t.-10.30 — Hs 350
- D-F (Zweitfach) [2-std.]  
*C. Pélégry*  
Kurs A: Mo 10 s. t.-11.30 — Hs 346  
*D. Stehl*  
Kurs B: Do 8.30-10 — Hs 352
- F-D (Zweitfach) [2-std.]  
*M.-F. Straub*  
Kurs A: Mi 10.30-12 — Hs 134  
*G. Weis*  
Kurs B: Mi 11 s. t.-12.30 — Hs 235
- Konsektivdolmetschen, F-D [2-std.]  
*D. Andres*  
Di 11 s. t.-12.30 — Dol. I
- Simultandolmetschen, F-D [2-std.]  
*D. Andres*  
Di 15.30-17 — Dol. I
- Notizentechnik [2-std.]  
*D. Andres*  
Fr 9.30-11 — AM

### Hauptstudium Diplom-Übersetzer und Diplom-Dolmetscher

#### Stufe I (5. und 6. Sem.)

- Gemeinsprachliche Übersetzungsübungen mit Klausuren
- D-F (Erstfach) [2-std.]  
Kurs A  
*C. Pélégry*  
Di 10 s. t.-11.30 — Hs 230  
Kurs B  
*A. Chalmel*  
Do 15.30-17 — Hs 351
- F-D (Erstfach) [2-std.]  
*B. Bauske*  
Do 14 s. t.-15.30 — Hs 235
- F-D (Zweitfach) [2-std.]  
*M.-F. Straub*  
Di 11 s. t.-12.30 — Hs 329
- Stegreifübersetzen, D-F (Erstfach) [1-std.]  
*D. Stehl*  
Do 10 s. t.-10.45 — Hs 352
- Fachsprachliche Übersetzungsübungen mit Klausuren (Erst- und Zweitfach)
- Recht, D-F [2-std.]  
*E. Gresser*  
Mi 11 s. t.-12.30 — Hs 232
- Recht, F-D [2-std.]  
*V. Wissing*  
Do 17-19 — Hs 228
- Technik, D-F [2-std.]  
*J. Picard*  
Fr 8 s. t.-9.30 — Hs 331
- Technik, F-D [2-std.]  
*G. Iller*  
Do 11 s. t.-12.30 — Hs 362



- Wirtschaft, D-F [2-std.]  
*D. Stehl*  
Di 10 s. t.-11.30 — Hs 347
- Wirtschaft, F-D [2-std.]  
*S. Reinart*  
Fr 12.30-14 — Hs 135
- Übungen zur Terminologie der Technik [1-std.]  
*G. Iller*  
14-tägl.: Fr 11 s. t.-12.30 — Hs 330
- Übungen zur Terminologie der Wirtschaft [1-std.]  
*S. Reinart*  
Do 10-11 — Hs 120
- Übersetzungsrelevante Textanalyse an praktischen Beispielen [2-std.]  
*G. Weis*  
Mo 11 s. t.-12.30 — Hs 368
- Französische Handelskorrespondenz und -dokumente [2-std.]  
*J. Aubron*  
Do 11 s. t.-12.30 — Hs 234
- Verhandlungsdolmetschen für Übersetzer, Erstfach, I [2-std.]  
*A. Chalmel, M.-F. Straub*  
Do 13.30-15 — Hs 346
- Fachsprachliche Übersetzungsübungen mit Klausuren (Erst- und Zweitfach)
- Recht, D-F [2-std.]  
*J. Neff*  
Mo 10 s. t.-11.30 — Hs 351
- Recht, F-D (computerunterstützt) [2-std.]  
*S. Kupsch-Losereit*  
Di 13-15 — Hs 135
- Technik, D-F [2-std.]  
*J. Picard*  
Do 11.30-13 — Hs 346
- Technik, F-D [2-std.]  
*G. Iller*  
Do 8.30-10 — Hs 331
- Wirtschaft, D-F [2-std.]  
*D. Stehl*  
Di 10 s. t.-11.30 — Hs 347
- Wirtschaft, F-D [2-std.]  
*S. Reinart*  
Do 11.30-13 — Hs 232
- Verhandlungsdolmetschen für Übersetzer, Erstfach, II [2-std.]  
*J. Neff, M.-F. Straub*  
Fr 14 s. t.-15.30 — Hs 331
- Übersetzungsrelevante Textanalyse an praktischen Beispielen [2-std.]  
*G. Weis*  
Mo 11 s. t.-12.30 — Hs 368

*Stufe II (ab 7. Sem.)*

- Gemeinsprachliche Übersetzungsübungen mit Klausuren
- D-F (Erstfach) [2-std.]  
*C. Pélégry*  
Di 8.30-10 — Hs 346
- F-D (Erstfach)  
*S. Kupsch-Losereit*  
Di 10 s. t.-11.30 — Hs 346
- F-D, mit Stegreif (Zweitfach) [2-std.]  
*S. Reinart*  
Mo 10 s. t.-11.30 — Hs 228

*Stufe III (Examenssemester)*

- Gemeinsprachliche Übersetzungsübungen mit Klausuren
- D-F (Erstfach) [2-std.]  
*D. Stehl*  
Mi 9 s. t.-10.30 — Hs 347
- F-D (Erstfach) [2-std.]  
*B. Bauske*  
Gr. A: Do 11 s. t.-12.30 — Hs 352



# RITTERSBACHER

Germersheim

07274/7015-0

- F-D (Erstfach) [2-std.]  
*M.-F. Straub*  
Gr. B: Mi 13 s. t.-14.30 — Hs 368
- Stegreifübersetzen, F-D (Erstfach) [2-std.]  
*G. Weis*  
Di 9 s. t.-10.30 — Hs 134
- Gemeinsprachliche Übersetzungsübungen mit Klausuren, F-D (Zweifach) [2-std.]  
*G. Weis*  
Di 11 s. t.-12.30 — Hs 134
- Stegreifübersetzen, F-D (Zweifach) [2-std.]  
*M.-F. Straub*  
Fr 11 s. t.-12.30 — Hs 346
- Fachsprachliche Übersetzungsübungen mit Klausuren (Erst- und Zweifach)
  - Recht, D-F [2-std.]  
*J. Neff*  
Mo 10 s. t.-11.30 — Hs 351
  - Recht, F-D [2-std.]  
*S. Kupsch-Losereit*  
Mi 10.30-12 — Hs 346
  - Technik, D-F [2-std.]  
*G. Chaumien-Wetterauer*  
Mo 17-19 — Hs 237
  - Technik, F-D [2-std.]  
*G. Iller*  
Mi 14 s. t.-15.30 — Hs 350
  - Wirtschaft, D-F [2-std.]  
*J. Aubron*  
Do 15.30-17 — Hs 228
  - Wirtschaft, F-D [2-std.]  
*S. Reinart*  
Mo 8.30-10 — Hs 228

## Dolmetschübungen

### Gruppe B (Fortgeschrittene I)

- Einführung Simultandolmetschen, D-F [2-std.]  
*J. Neff*  
Mo 14 s. t.-15.30 — Dol. I
- Vertiefung Konsektivdolmetschen, D-F [2-std.]  
*J. Picard*  
Fr 9.30-11 — Dol. III
- Konsektivdolmetschen, F-D (Erst- und Zweifach) [2-std.]  
*D. Andres*  
Mi 11 s. t.-12.30 — Dol. I
- Simultandolmetschen, F-D (Erst- und Zweifach) [2-std.]  
*S. Seubert*  
Mi 12.30-14 — Dol. I

- Konferenztexte
- D-F [2-std.]  
*J. Aubron*  
Do 17 s. t.-18.30 — Hs 237
- F-D (Erst- und Zweifach) [1-std.]  
*S. Reinart*  
Do 9.30-10.15 — Hs 120

### Gruppe C (Fortgeschrittene II)

- Konsektivdolmetschen, D-F [2-std.]  
*J. Picard*  
Do 15.30-17 — Dol. III
- Simultandolmetschen, D-F [2-std.]  
*J. Picard*  
Do 17 s. t.-18.30 — Dol. III
- Konsektivdolmetschen, F-D (Erst- und Zweifach) [2-std.]  
*G. Iller*  
Do 12.30-14 — Dol. III
- Simultandolmetschen, F-D (Erst- und Zweifach) [2-std.]  
*D. Andres*  
Di 8 s. t.-9.30 — Dol. I
- Konferenzdolmetschen [1-std.]  
*G. Iller*  
Mi 17-18 — Dol. III
- Konferenztexte
- D-F [2-std.]  
*J. Aubron*  
Do 17 s. t.-18.30 — Hs 237
- F-D (Erst- und Zweifach) [1-std.]  
*S. Reinart*  
Do 9.30-10.15 — Hs 120

### Gruppe D (Examenssemester)

- Konsektivdolmetschen, D-F [3-std.]  
*J. Neff*  
Mo 15.30-17,  
14-tägl.: Fr 8 s. t.-9.30 — Dol. I
- Simultandolmetschen, D-F [3-std.]  
*J. Neff*  
Mo 8 s. t.-9.30 — Dol. II  
14-tägl.: Fr 8 s. t.-9.30 — Dol. I
- Konsektivdolmetschen, F-D, mit Textnachbereitung (Erst- und Zweifach) [4-std.]  
*D. Andres*  
Di, Mi 9.30-11 — Dol. I
- Simultandolmetschen, F-D, mit Textnachbereitung (Erst- und Zweifach) [4-std.]  
*G. Iller*  
Mi 15.30-17 — Dol. III

- S. Seubert*  
Mi 11 s. t.-12.30 — Dol. I
- Konferenzdolmetschen [1-std.]  
*G. Iller*  
Mi 17-18 — Dol. III
  - Konferenztexte, D-F [2-std.]  
*J. Aubron*  
Do 17 s. t.-18.30 — Hs 237
- Konferenztexte, F-D [2-std.]  
*S. Reinart*  
Di 11.30-13 — Hs 330
- Mehrsprachiges Konferenzdolmetschen [2-std.]  
*D. Andres, J. Neff*  
Fr 11-13 — Dol. I

## Italienisch (Erst- und Zweifachsprache)

### Vorlesungen

- Tirol und Trentino: eine europäische Region [1-std.]  
*G. Bernhard*  
Di 9-10 — Hs 386
- Lo Stato italiano e il suo ordinamento [1-std.]  
*D. v. Bubnoff*  
Do 14-15 — Hs 348
- L'opera di Primo Levi [1-std.]  
*G. Gilmozzi*  
Di 11.30-12.15 — Hs 233

### Vorlesung mit Übung

- Problemi demografici in Italia [2-std.]  
*D. v. Bubnoff*  
Fr 10 s. t.-11.30 — Hs 351

### Proseminare

- Einführung in die italienische Sprachwissenschaft [2-std.]  
*G. Bernhard*  
Mi 9 s. t.-10.30 — 376
- Verga e il Versimo con particolare riferimento alle novelle di »Vita dei campi« e delle »Novelle rusticane« [2-std.]  
*G. Gilmozzi*  
Di 10 s. t.-11.30 — Hs 233
- Was die Deutschen über Italien wissen (sollten) [2-std.]  
*S. Putz-Thate*  
Do 10 s. t.-11.30 — Hs 376

### Hauptseminar

- Kultur- und Wirtschaftsräume Italiens [2-std.]  
*G. Bernhard*  
Di 13.30-15 — Hs 351

### Oberseminar

- Besprechungen von Vorlagen für Diplomarbeiten [1-std.]  
*G. Bernhard*  
Z. u. O. n. V.

### Grundstudium

#### Stufe I (1.-2. Semester)

- Grammatik [2-std.]  
*L. Dietrich*  
Fr 8.30-10 — Hs 346
- Übungen zur Grammatik mit Übersetzungen [4-std.]  
*A. Pohle*  
Mo 8.30-10 — Hs 386  
*L. Dietrich*  
Fr 11.30-13 — Hs 352
- Zeitungslektüre  
Übungen zum globalen Leseverständnis [2-std.]  
*S. Putz-Thate*  
Do 8.30-10 — Hs 348

#### Stufe II (3.-4. Sem.)

- Gemeinsprachliche Übersetzungsübungen
  - D-I  
Gruppe A [2-std.]  
*G. Gilmozzi*  
Mo 15.30-17 — Hs 330
  - D-I  
Gruppe B [2-std.]  
*G. Gilmozzi*  
Mi 14.30-16 — Hs 235
- I-D  
Gruppe A [2-std.]  
*H. Offen*  
Mi 12 s. t.-13.30 — Hs 352
- I-D  
Gruppe B [2-std.]  
*H. Offen*  
Fr 12 s. t.-13.30 — Hs 373

- Übungen zum mündlichen Ausdruck im Italienischen [2-std.]  
*A. Panella*  
Mo 10.30-12 — Hs 331
- Einführung ins Dolmetschen [2-std.]  
*U. Mellinghaus-Dowidat*  
Mo 11 s. t.-12.30 — Dol. III

## Hauptstudium Dipl.-Übersetzer und Dipl.-Dolmetscher

### Stufe I (5.-6. Semester)

- Gemeinsprachliche Übersetzungsübungen
  - D-I [2-std.]  
*M. G. Chiaro*  
Fr 14 s. t.-15.30 — Hs 362
  - I-D [2-std.]  
*A. Pohle*  
Di 17.30-19 — Hs 352
  - I-D  
Stegreifübersetzen, F1, F2 [2-std.]  
*S. Schättle-Hug*  
Do 8 s. t.-9.30 — Hs 362

### Verhandlungsdolmetschen

siehe Hauptstudium Diplom-Dolmetscher Gruppe C-D

- Fachsprachliche Übersetzungsübungen
  - Recht, D-I [2-std.]  
*D. v. Bubnoff*  
Do 11.30-13 — Hs 228
  - Recht, I-D [2-std.]  
*A. Pohle*  
Mo 17 s. t.-18.30 — Hs 236
  - Wirtschaft, D-I [2-std.]  
*M. G. Chiaro*  
Fr 15.30-17 — Hs 362
  - Wirtschaft, I-D [2-std.]  
*H. Offen*  
Mi 13.30-15 — Hs 352
  - Technik, D-I [2-std.]  
*G. Gilmozzi*  
Mi 16.30-18 — Hs 235
  - Technik, I-D [2-std.]  
*U. Mellinghaus-Dowidat*  
Mo 8 s. t.-9.30 — Hs 329

### Stufe II - III (ab 7. Semester)

- Gemeinsprachliche Übersetzungsübungen
  - D-I [2-std.]  
*G. Gilmozzi*  
Mo 17 s. t.-18.30 — Hs 232

- I-D (Examenskandidaten) [2-std.]  
*A. Pohle*  
Mo 11-13 — Hs 352
- I-D (Gruppe B) [2-std.]  
*H. Offen*  
Mi 8.30-10 — Hs 230
- I-D (Stegreifübersetzen F1, F2) [2-std.]  
*S. Putz-Thate*  
Fr 8.30-10 — Hs 376

### Verhandlungsdolmetschen

siehe Hauptstudium Dipl.-Dolmetscher, Gruppe C-D

- Fachsprachliche Übersetzungsübungen
  - Recht, D-I [2-std.]  
*D. v. Bubnoff*  
Mi 11.30-13 — Hs 327
  - Recht, I-D [2-std.]  
*A. Pohle*  
Di 14.45-16.15 — Hs 234
  - Wirtschaft, D-I [2-std.]  
*D. v. Bubnoff*  
Mi 10 s. t.-11.30 — Hs 327
  - Wirtschaft, I-D [2-std.]  
*S. Putz-Thate*  
Fr 11.30-13 — Hs 351
  - Technik, D-I [2-std.]  
*G. Gilmozzi*  
Di 13 s. t.-14.30 — Hs 234
  - Technik, I-D [2-std.]  
*S. Schättle-Hug*  
Di 17 s. t.-18.30 — Hs 376

## Dolmetschübungen

### Gruppe A

- Konsektivdolmetschen
  - D-I [1-std.]  
*D. v. Bubnoff*  
Do 13-14 — Dol. I
  - I-D [2-std.]  
*S. Schättle-Hug*  
Do 9.30-11 — Dol. III
- Simultandolmetschen
  - D-I [1-std.]  
*D. v. Bubnoff*  
Fr 13-14 — Dol. II
  - I-D [2-std.]  
*S. Schättle-Hug*  
Di 15.30-17 — Dol. II

### Gruppe B

- Konsektivdolmetschen

- D-I [1-std.]  
*D. v. Bubnoff*  
Do 9.30-10.15 — Dol. I

- I-D [2-std.]  
*S. Schättle-Hug*  
Mi 9.30-11 — Dol. II

- Simultandolmetschen

- D-I [1-std.]  
*D. v. Bubnoff*  
Do 10-11 — Dol. I

- I-D [2-std.]  
*U. Mellinhaus-Dowidat*  
Mo 9.30-11 — Dol. III

#### Gruppe C-D

- Konsektivdolmetschen

- D-I [1-std.]  
*D. v. Bubnoff*  
Mi 14 s. t.-14.45 — Dol. II

- I-D [2-std.]  
*S. Schättle-Hug*  
Do 11 s. t.-12.30 — Dol. III

- Simultandolmetschen

- D-I [1-std.]  
*D. v. Bubnoff*  
Mi 14.45-15.30 — Dol. II

- I-D [2-std.]  
*S. Schättle-Hug*  
Mi 8 s. t.-9.30 — Dol. II

- Verhandlungsdolmetschen

(auch für Studierende des Studiengangs Dipl.-Übersetzer und Akad. Gepr. Übers.) [2-std.]  
*S. Schättle-Hug*

*G. Gilmozzi*  
Mi 11 s. t.-12.30 — Hs 329

- Konferenztexte, D-I [1-std.]

*G. Gilmozzi*  
Z. u. O. n. V.

- Konferenztexte, I-D [2-std.]

*A. Pohle*  
Fr. 9.30-11 — Hs 326

- Mehrsprachiges Konferenzdolmetschen [2-std.]

*D. v. Bubnoff*  
Fr 11-13 — Dol. I, Dol. II, Audimax.

## Spanisch (Erst- und Zweitfachsprache)

### KULTURWISSENSCHAFTLICHE AUSLANDSSTUDIEN

#### Vorlesungen

- Lateinamerikanische Romane im Spiegel der deutschsprachigen Presse [1-std.]

*K. Pörtl*  
Mi 11-12 — R 376

- La formación histórica de España hasta 1516 [1-std.]

*N. Rivero*  
Mo 16-17 — R 373

- España en Europa [1-std.]

*M. A. Hirsch*  
Di 9-10 — R 373

#### Proseminare

- Textanalysen an spanischen Autoren der Gegenwart [2-std.]

*K. Pörtl*  
Di 14-16 — R 376

- Spanische Landeskunde [2-std.]

*N. Rivero*  
Mo 13.30-15 — R 368

#### Hauptseminar

- Spanisches Theater in der Postfrancoära [2-std.]

*K. Pörtl*  
Di 9-11 — R 376

#### Oberseminar

- Oberseminar für Doktoranden [2-std.]

*K. Pörtl*  
Z. n. V. — R 250

#### Filme

- Vorführung und Interpretation neuerer spanischer Filme (in Zusammenarbeit mit der spanischen Fachschaft) [3-std.]

*K. Pörtl*  
14-tägl.: Mo 19.30-22 — R 384 (Filmraum)

### SPRACH- UND ÜBERSETZUNGSWISSENSCHAFT

#### Vorlesungen

- Spanische Lexikologie [1-std.]

*M. Perl*  
Di 10-11 — R 348

- Grundzüge der spanischen Sprache [1-std.]  
*M. Betz*  
Mi 13.30-14.15 — R 376

### Hauptseminar

- Varietäten des Amerikaspanischen [2-std.]  
*M. Perl*  
Mi 9.30-11 — R 331

### Übersetzerseminar

- Seminar für Kandidaten der Diplom-Übersetzer-Prüfung [2-std.]  
*M. Betz*  
Fr 12 s. t.-13.30 — R 238

### Oberseminar

- Ausgewählte Probleme der iberoromanischen Linguistik [2-std.]  
*M. Perl*  
Z. n. V. — R 253

### Kolloquien

- Kolloquium für Diplomanden und Promovenden [1-std.]  
*K. Pörtl*  
Mi 12-13 — R 250
- Kolloquium für Diplomanden und Promovenden [1-std.]  
*M. Perl*  
Di 18 s. t.-19 — R 253

### Grundstudium

#### Stufe I (2. Sem.)

- Kurs A [4-std.]  
*J. Römer*  
Mo 8.30-9.15 — R 328  
Mi 11.15-12.15 — R 348  
Fr 9 s. t.-10.30 — R 328
- Kurs B [4-std.]  
*H. Banzo*  
Mo 15 s. t.-16.30 — R 386  
Fr 8.30-10 — R 347
- Phonetik und Aussprache
- Kurs A [2-std.]  
*J. Römer*  
Mi 9-11 — R 308
- Kurs B [2-std.]  
*H. Banzo*  
Mo 14-15, Fr 10-11 — R 308
- Übungen im Sprachlabor [2-std.]

- Kurs A  
*J. Römer*  
Mo 10-12 — R 308
- Kurs B  
*H. Banzo*  
Mo 13-14, Mi 11-12 — R 308
- Übungen zur Erweiterung und Vertiefung der fremdsprachlichen Kompetenz [1-std.]
- Kurs A  
*J. Römer*  
Mo 9-10 — R 328
- Kurs B  
*H. Banzo*  
Mi 10.30-11.15 — R 348
- Gemeinsprachliche Übersetzungsübungen
- Sp-D [1-std.]  
*J. Römer*  
Mi 8-9 — R 329
- Sp-D [2-std.]  
*E. K. Müller*  
Di 15.30-17 — R 228

#### Stufe II (3.-4. Sem.)

- Gemeinsprachliche Übersetzungsübungen
- Sp-D [1-std.]  
*H. Banzo*  
Do 12-13 — R 348
- Sp-D [2-std.]  
*S. Gelos*  
Di 8.30-10 — R 330
- Sp-D [1-std.]  
*J. Römer*  
Mo 12 s. t.-13 — R 348
- Sp-D [2-std.]  
*C. Weege*  
Mo 12 s. t.-13.30 — R 134
- Sp-D [2-std.]  
*E. K. Müller*  
Di 17-19 — R 228
- D-Sp [1-std.]  
*D. Díaz*  
Kurs A: Mo 17-18 — R 373  
Kurs B: Do 17-18 — R 330
- D-Sp [2-std.]  
*M. A. Hirsch*  
Kurs A: Mo 9-11 — R 236  
Kurs B: Di 10-12 — R 352
- Gemeinsprachliche Übersetzungsübungen (mit Textanalyse, nur für Kandidaten der Vorprüfung), D-Sp [2-std.]  
*N. Rivero*  
Mi 17 s. t.-18.30 — R 347

- Systematische Wiederholungs- und Erweiterungsübungen zur spanischen Grammatik [1-std.]  
*J. Römer*  
Mi 12 s. t.-13 — R 348
- Gramática española [1-std.]  
*M. A. Hirsch*  
Mo 10.45-11.30 — R 236
- Übungen zur Erweiterung und Vertiefung des spanischen Wortschatzes (mit Berücksichtigung von Amerikanismen) [1-std.]  
*S. Gelos*  
Di 11-12 — R 331
- Stegreifübersetzen Sp-D [1-std.]  
*S. Gelos*  
Fr 10-11 — R 330
- Konversationsübungen [2-std.]  
*R. Gelos*  
Mi 10-12 — R 228

## Hauptstudium

### Stufe I (5.-6. Sem.)

- Gemeinsprachliche Übersetzungsübungen
  - Sp-D [3-std.]  
*S. Gelos*  
Mo 11-12 — R 330  
Mi 8-10 — R 327
  - Sp-D [2-std.]  
*C. Weege*  
Di 8.30-10 — R 233
  - D-Sp [1-std.]  
*D. Díaz*  
Do 16-17 — R 135
- Übersetzung von literarischen Texten (F1), Sp-D [1-std.]  
*S. Gelos*  
Di 10-11 — R 329
- Stegreifübersetzungen, D-Sp [1-std.]  
*R. Gelos*  
Mi 9-10 — R 228
- Konversationsübungen (bis einschließlich Examenssemester) [2-std.]  
*R. Gelos*  
Mo 9-11 — R 235

### Stufe II (ab 7. Sem.)

- Gemeinsprachliche Übersetzungsübungen
  - Sp-D (F1) [2-std.]  
*M. Betz*  
Do 9.30-11 — R 330

- Sp-D (F2) [1-std.]  
*M. Betz*  
Mo 11-12 — R 376
- Sp-D (Examen, F1) [1-std.]  
*M. Betz*  
Mo 12.30-13.15 — R 233
- Sp-D (Examen, F2) [1-std.]  
*M. Betz*  
Fr 9.30-10.15 — R 348
- Sp-D [1-std.]  
*S. Gelos*  
Kurs A: Mi 11-12 — R 330  
Kurs B: Fr 9-10 — R 330
- Sp-D (nur F2) [1-std.]  
*S. Gelos*  
Mi 10-11 — R 330
- D-Sp [2-std.]  
*N. Rivero*  
Mo 17-19 — R 382
- D-Sp (Examen F1) [2-std.]  
*N. Rivero*  
Di 15 s. t.-16.30 — R 351
- D-Sp [1-std.]  
*D. Díaz*  
Do 16-17 — R 135
- Literarisches Übersetzen [2-std.]  
*N. Rivero*  
Mi 15.30-17 — R 232
- Stegreifübersetzungen
  - Sp-D (Examen, F2) [1-std.]  
*M. Betz*  
Fr 10-11 — R 348
  - D-Sp [1-std.]  
*S. Gelos*  
Mo 8-9 — R 330
- Klausuren, gemeinsprachliche Texte (ab 3. Sem.) [1-std.]  
*N. Rivero*  
Di 18-19 — R 386  
*S. Gelos, J. Römer*  
Mi 16-17 — R 386
- Besprechung der angefertigten Klausuren [1-std.]  
*S. Gelos, N. Rivero, J. Römer*  
Z. u. O. n. V.

### Verhandlungsdolmetschen

- Verhandlungsdolmetschen für Übersetzer F 1 und AgÜ (nur nach bestandener Vorprüfung) [1-std.]  
*M. Betz, N. Rivero*  
Mi 14.45-15.30 — R 376

**Terminologieprogramme**

- **Introducción a la terminología/Software para traductores** [1-std.]  
*D. Díaz*  
Do 14-15 — R 135

**Fachsprachliche Übersetzungsübungen**

- **Fachsprachliche Übersetzungsübungen (mit Einführung in die Terminologie und Klausuren)**
- **Wirtschaft**
  - Sp-D (5.-7. Semester) [1-std.]  
*S. Gelos*  
Kurs A: Mo 9-10 — R 330  
Kurs B: Fr 8-9 — R 330
  - Sp-D (Examen F1 u. F2) [1-std.]  
*S. Gelos*  
Mo 10-11 — R 330
  - D-Sp (5.-7. Sem.) [2-std.]  
*M. M. Zeppernick*  
Do 17 s. t.-18.30 — R 135  
PC-gestützte Übung
  - D-Sp (Examen F1) [1-std.]  
*M. M. Zeppernick*  
Mi 17-18 — R 351
  - **Traducción de cartas y documentos comerciales** [1-std.]  
*D. Díaz*  
Mo 16-17 — R 134
- **Recht**
  - Sp-D (5.-7. Sem.) [2-std.]  
*H. Banzo*  
Mi 14.30-16 — R 327
  - Sp-D (Examen F1 u. F2) [1-std.]  
*H. Banzo*  
Do 9-10 — R 235
  - D-Sp (5.-7. Sem.) [1-std.]  
*M. A. Hirsch*  
Mo 12-13 — R 236
  - D-Sp (Examen F1) [1-std.]  
*M. A. Hirsch*  
Mo 11.30-12.15 — R 236
- **Technik**
  - Sp-D (5.-7. Semester) [2-std.]  
*J. Römer*  
Fr 11 s. t.-12.30 — R 368
  - Sp-D (Examen F1 u. F2) [1-std.]  
*J. Römer*  
Fr 8-9 — R 328
  - D-Sp (5.-7. Semester) [2-std.]  
*D. Díaz*  
Mo 14 s. t.-15.30 — R 135

- D-Sp (Examen F1) [1-std.]  
*D. Díaz*  
Do 15-16 — R 135
- **Medizin**
  - Sp-D (5.-7. Semester) [2-std.]  
*H. Banzo*  
Do 10.30-12 — R 237
  - Sp-D (Examen F1 u. F2) [1-std.]  
*H. Banzo*  
Mo 12-13 — R 232
  - D-Sp (5.-7. Sem.) [2-std.]  
*N. Rivero*  
Mo 10 s. t.-11.30 — R 120
  - D-Sp (Examen F1) [1-std.]  
*N. Rivero*  
Mo 12-13 — R 377

**Dolmetschübungen (ab 5. Sem.)**

- **Übung nur für Anfänger des Dolmetschens** [2-std.]  
*M. C. Haack*  
Di 15.30-17 — R 238
- **Einführung in das Konsekutivdolmetschen**
  - Sp-D [2-std.]  
*M. M. Zeppernick*  
Do 11.30-13 — R 329
  - D-Sp [2-std.]  
*M. C. Haack*  
Di 12.30-14 — R 315
- **Einführung in das Simultandolmetschen**
  - Sp-D [2-std.]  
*M. C. Haack*  
Mo 15.30-17 — R 318
  - D-Sp [2-std.]  
*M. M. Zeppernick*  
Mi 15.30-17 — R 318
- **Konsekutivdolmetschen (Mittelstufe mit Probedolmetschen)**
  - Sp-D [2-std.]  
*M. M. Zeppernick*  
Do 8 s. t.-9.30 — R 319
  - D-Sp [2-std.]  
*M. C. Haack*  
Di 9.30-11 — R 318
- **Simultandolmetschen (Mittelstufe mit Probedolmetschen)**
  - Sp-D [2-std.]  
*M. C. Haack*  
Mo 12.30-14 — R 315
  - D-Sp [2-std.]  
*M. M. Zeppernick*  
Mi 12-14 — R 318



- Konsektivdolmetschen (Examen)
  - Sp-D [2-std.]  
*M. M. Zeppernick*  
Do 9.30-11 — R 318
  - D-Sp [1-std.]  
*M. C. Haack*  
Di 14-15 — R 315
- Simultandolmetschen (Examen)
  - Sp-D [2-std.]  
*M. C. Haack*  
Di 8 s. t.-9.30 — R 318
  - D-Sp [1-std.]  
*M. M. Zeppernick*  
Mi 11-12 — R 318
- Übersetzen von Konferenztexten
  - Sp-D [1-std.]  
*M. C. Haack*  
Mo 14-15 — R 362
  - D-Sp [1-std.]  
*M. M. Zeppernick*  
Fr 9-10 — R 236
- Stegreifübersetzen für Dolmetscher
  - Sp-D [1-std.]  
*M. M. Zeppernick*  
Do 15.45-16.30 — R 235
  - D-Sp [2-std.]  
*M. C. Haack*  
Mo 17-19 — R 352
- Katalanische Sprache
  - Einführungskurs [1-std.]  
*M. Betz*  
Mi 15.45-16.30 — R 234

### Hauptstudium Akademisch geprüfter Übersetzer

vgl. Hauptstudium für Diplom-Übersetzer

## Portugiesisch (Erst- und Zweitfachsprache)

### KULTURWISSENSCHAFTLICHE AUSLANDSSTUDIEN

#### Vorlesung

- Feições da cultura portuguesa  
(textos de A. Sérgio, J. Cortezão, A. J. Saraiva,  
E. Lourenço) [2-std.]  
*A. Santos*  
Do 16 s. t.-17.30 — R 369

#### Proseminar

- Brasilien (Proseminar für die Unterstufe)  
[2-std.]  
*A. Wodtke*  
Do 14-16 — R 230

#### Hauptseminar

- Sprache und Kultur Brasiliens [2-std.]  
*M. Perl*  
Di 15 s. t.-16.30 — R 253

### SPRACH- UND ÜBERSETZUNGSWISSENSCHAFT

#### Vorlesungen

- Spanische Lexikologie [1-std.]  
*M. Perl*  
Di 10-11 — R 348

- Grundzüge der portugiesischen Sprache  
[1-std.]  
*M. Betz*  
Mo 10.30-11.15 — R 376

#### Proseminar

- Sprache und Kultur Brasiliens [2-std.]  
*M. Perl*  
Di 15 s. t.-16.30 — R 253

#### Oberseminar

- Ausgewählte Probleme der iberoromanischen  
Linguistik [2-std.]  
*M. Perl*  
Z. n. V. — R 253

#### Kolloquien

- Kolloquium für Diplomanden und Promovenden  
[1-std.]  
*M. Perl*  
Di 18-19 — R 253
- Kolloquium für Diplomanden und Promovenden  
[1-std.]  
*K. Pörtl*  
Mi 12-13 — R 250

**Grundstudium***Stufe I (2. Sem.)*

- Aufbaukurs [6-std.]  
*A. Wodtke*  
Di 14 s. t.-15.30 — R 228  
Mi 10.30-12 — R 230  
Mi 12-13 — R 228  
Do 9-10 — R 233
- Übungen im Sprachlabor [2-std.]  
*P. Mendes*  
Mo 12-13 — R 308  
Di 11-12 — R 308
- Übungen zur Grammatik [4-std.]  
*H. J. Schaeffer*  
Mo 10-11 — R 229  
Di 10-11 — R 229  
Mi 8.30-10 — R 229
- Kontrastive Übungen, D-P [2-std.]  
*A. Santos*  
Do 12 s. t.-13.30 — R 376

*Stufe II (3.-4. Sem.)*

- Gemeinsprachliche Übersetzungsübungen
  - P-D [2-std.]  
*A. Wodtke*  
Do 10 s. t.-11.30 — R 329
  - P-D [1-std.]  
*H. J. Schaeffer*  
Mi 10-11 — R 229
  - D-P [2-std.]  
*A. Santos*  
Mi 11 s. t.-12.30 — R 373
- Übersetzen für port. und bras. Studierende (I)
  - P-D [1-std.]  
*A. Wodtke*  
Di 12-13 — R 351
  - D-P [2-std.]  
*A. Santos*  
Do 14 s. t.-15.30 — R 362
- Übersetzen (für Kandidaten der Vorprüfung, mit Klausuren), D-P [2-std.]  
*A. Santos*  
Fr 11.30-13 — R 331
- Übersetzen von tagespolitischen Texten, P-D [1-std.]  
*H. J. Schaeffer*  
Mo 11-12 — R 229
- Sprachkurs für Fortgeschrittene [1-std.]  
*A. Wodtke*  
Di 11.30-12.15 — R 351

- Schriftliche Übungen zur Grammatik [2-std.]  
*H. J. Schaeffer*  
Mo 12 s. t.-13.30 — R 229

**Hauptstudium (5.-8. Sem.)**

- Gemeinsprachliche Übersetzungsübungen P-D [2-std.]  
*H. J. Schaeffer*  
Di 8.30-10 — R 229
- Übersetzen für port. und bras. Studierende, P-D (II) [1-std.]  
*A. Wodtke*  
Mi 17-18 — R 229
- Gemeinsprachliche Übersetzungsübungen D-P [2-std.]  
*A. Santos*  
Fr 13.30-15 — R 330
- Stegreifübersetzen, P-D [1-std.]  
*H. J. Schaeffer*  
Di 11 s. t.-11.45 — R 229
- Klausuren
  - P-D [2-std.]  
*H. J. Schaeffer*  
Mo 17 s. t.-18.30 — R 330
  - P-D [2-std.]  
*A. Wodtke*  
Mi 15.30-17 — R 330
  - D-P [2-std.]  
*A. Santos*  
Mi 14 s. t.-15.30 — R 229

**Fachsprachliche Übersetzungsübungen**

- Fachsprachliche Übersetzungsübungen (mit Einführung in die Terminologie und Klausuren)
  - Wirtschaft P-D [2-std.]  
*H. J. Schaeffer*  
Mo 8.30-10 — R 368
  - Wirtschaft D-P [2-std.]  
*A. Santos*  
Mi 15.30-17 — R 376
  - Recht P-D [2-std.]  
*A. Wodtke*  
Mi 8.30-10 — R 235
- Verhandlungsdolmetschen für Übersetzer F 1 und AgÜ (nur nach bestandener Vorprüfung) [1-std.]  
*A. Santos, H. J. Schaeffer*  
Mi 12.30-13.15 — R 229

## Hauptstudium Akademisch geprüfte Übersetzer

vgl. Hauptstudium Dipl.-Übersetzer

### Russisch (Erst- und Zweitfachsprache)

#### Vorlesungen

- Thema wird noch bekanntgegeben [1-std.]  
*N. N.*  
Di 10-11 — Hs 366
- Thema wird noch bekanntgegeben [1-std.]  
*N. N.*  
Di 13-14 — Hs 329
- SNG – aktual'nyj obzor [1-std.]  
*V. Buyko*  
Fr 9-10 — Filmraum
- Russkaja literatura konca XIX-nacala XX veka i predrevoljucionnye realii [1-std.]  
*H. Fein*  
Mo 10-11 — Hs 366
- Istorija Rossii: »CCCP« [1-std.]  
*G. Kobro*  
Di 13-14 — Hs 366

#### Proseminare

- Thema wird noch bekanntgegeben [2-std.]  
*N. N.*  
Do 11 s.t.-12.30 — Hs 366
- Grundfragen der Übersetzungswissenschaft [2-std.]  
*E. Salnikow-Ritter*  
Di 11-13 — Hs 368
- Einführung in die russische Literatur (Hauptstudium) [2-std.]  
*P. Ellermeier*  
Mi 13-15 — Hs 366

#### Seminar

- Übersetzerseminar für Kandidaten der Diplom-Übersetzer- und Diplom-Dolmetscher-Prüfung [2-std.]  
*E. Salnikow-Ritter*  
Mi 11.30-13 — Hs 347

#### Hauptseminar

- Thema wird noch bekanntgegeben [2-std.]  
*N. N.*  
Do 14-16 — Hs 369

#### Oberseminare/Kolloquien

- Kolloquium zur Vorlesung [1-std.]  
*N. N.*  
Di 11-12 — Hs 366
- Kolloquium zur Vorlesung [1-std.]  
*N. N.*  
Di 14-15 — Hs 329

#### Wissenschaftliche Übungen

- Übungen zur Vorlesung »SNG – aktual'nyj obzor« [1-std.]  
*V. Buyko*  
Fr 8.30-9.15 — Filmraum
- Übungen zur Vorlesung »Russkaja literatura« [1-std.]  
*H. Fein*  
Fr 10.30-11.15 — Hs 369

## Rußland, Polen, Ukraine, Belarus Sprach- und Individualreisen

- Visa, Flüge, Hotels
- 2 bis 12-wöchige Sprachkurse
- Kleingruppen und Einzelunterricht
- Bildungsurlaub
- Geschäftsrussisch, Dolmetschen und Übersetzen

Warschau  
Minsk  
Kiew  
Taganrog  
St. Petersburg  
Wladimir  
Moskau  
Zoppot  
Irkutsk  
Lwiw  
Jalta  
Twer



## PERELINGUA Sprachreisen

Varziner Str. 5  
12159 Berlin  
Telefon: (030) 85 96 33 60  
Telefax: (030) 851 69 83

- Übung zur Vorlesung »Istorija Rossii«  
[1-std.]  
*G. Kobro*  
Di 14-15 — Hs 233

### Grundstudium

- Grundkurs A [8-std.]  
*K. Bielawska-Ellermeier*  
Mo 8-10 — Hs 362  
*P. Ellermeier*  
Mo 14 s. t.-15.30 — Hs 330  
Mi 9-11 — Hs 329  
*K. Bielawska-Ellermeier*  
Do 11 s. t.-12.30 — Hs 347
- Grundkurs B [8-std.]  
*E. Salnikow-Ritter*  
Mo 14 s. t.-15.30 — Hs 366  
*U. Endell-Steiert*  
Di 14-16 — Hs 230  
*E. Salnikow-Ritter*  
Mi 13.30-15 — Hs 382  
*U. Endell-Steiert*  
Do 8-10 — Hs 346
- Laborübungen zur Phonetik und Orthoepie  
der russischen Sprache [1-std.]  
*E. Salnikow-Ritter*  
Di 10-11 — SL
- Einführung ins Übersetzen [2-std.]  
*K. Bielawska-Ellermeier*  
Fr 10.30-12 — Hs 366
- Gemeinsprachliche Übersetzungsübungen  
mit Klausuren
  - D-R (Stufe I, F1 + F2) [2-std.]  
*G. Kobro*  
Di 16.30-18 — Hs 230
  - D-R (Stufe II, F1) [2-std.]  
*G. Kobro*  
Di 15 s. t.-16.30 — Hs 329
  - D-R (Stufe II, F2) [2-std.]  
*G. Kobro*  
Mi 15.30-17 — Hs 230
  - R-D (F1) [2-std.]  
*P. Ellermeier*  
Fr 13 s. t.-14.30 — Hs 347
  - R-D (F2) [2-std.]  
*U. Endell-Steiert*  
Do 10 s. t.-11.30 — Hs 228
- Gemeinsprachliche Übersetzungsübungen  
mit Klausuren (nur für Trägersprache Russisch)
  - R-D (1.-2. Sem.) [2-std.]  
*K. Hähnel*  
Mi 13-15 — Hs 237

- R-D (3.-4. Sem.) [2-std.]  
*U. Endell-Steiert*  
Mi 11 s. t.-12.30 — Hs 236
- D-R [2-std.]  
*G. Kobro*  
Do 11 s. t.-12.30 — Hs 325
- Sprechfertigungsübungen [2-std.]  
*S. Fein*  
Fr 12 s. t.-13.30 — Hs 382
- Ausgewählte Kapitel der russischen Grammatik  
[2-std.]  
*K. Bielawska-Ellermeier*  
Do 15 s. t.-16.30 — Hs 366

### Hauptstudium Diplom-Übersetzer und Diplom-Dolmetscher

- Einführung in die fachsprachliche Terminologie
- Technik [1-std.]  
*P. Ruppert*  
Di 17-18 — Hs 327
- Wirtschaft [2-std.]  
*V. Buyko*  
Do 14 s. t.-15.30 — Hs 350
- Fachsprachliche Übersetzungsübungen mit  
Klausuren
  - Wirtschaft, R-D (F1) [2-std.]  
*P. Ellermeier*  
Di 15 s. t.-16.30 — Hs 368
  - Wirtschaft, R-D (F2) [2-std.]  
*P. Ellermeier*  
Mo 15.30-17 — Hs 366
  - Wirtschaft, D-R [2-std.]  
*V. Buyko*  
Do 15.30-17 — Hs 350
- Fachsprachliche Übersetzungsübungen mit  
Klausuren (nur für Trägersprache Russisch)
  - Wirtschaft, D-R [2-std.]  
*V. Buyko*  
Do 17 s. t.-18.30 — Hs 350
  - Wirtschaft, R-D [2-std.]  
*P. Ellermeier*  
Di 13-15 — Hs 368
  - Technik, R-D (F1) [2-std.]  
*P. Ruppert*  
Mi 9.45-11.15 — Hs 351
  - Technik, R-D (F2) [2-std.]  
*P. Ruppert*  
Di 15.30-17 — Hs 327
  - Technik, D-R [2-std.]  
*P. Ruppert*  
Mo 15.30-17 — Hs 350

- Übersetzung von Urkunden R-D und D-R [2-std.]  
*G. Kobro*  
Do 9.30-11 — Hs 328
- Gemeinsprachliche Übersetzungsübungen mit Klausuren
  - R-D (F1) [2-std.]  
*E. Salnikow-Ritter*  
Do 8.30-10 — Hs 347
  - R-D (Stufe I, F2) [2-std.]  
*K. Hähnel*  
Mi 17 s. t.-18.30 — Hs 366
  - R-D (Stufe II, F2) [2-std.]  
*E. Salnikow-Ritter*  
Di 13.30-15 — Hs 347
  - D-R (Stufe I, F1) [2-std.]  
*V. Buyko*  
Di 13.30-15 — Hs 235
  - D-R (Stufe II, F1) [2-std.]  
*V. Buyko*  
Di 16.30-18 — Hs 366
- Gemeinsprachliche Übersetzungsübungen mit Klausuren (nur für Trägersprache Russisch)
  - R-D [2-std.]  
*K. Hähnel*  
Do 16 s. t.-17.30 — Hs 233
  - D-R [1-std.]  
*V. Buyko*  
Di 15.45-16.30 — Hs 233
- Stegreifübersetzen [2-std.]  
*P. Ruppert*  
Mo 9 s. t.-10.30 — Hs 232
- Sprechfertigungsübungen [2-std.]  
*H. Fein*  
Fr 11.30-13 — Hs 369
- Russische Grammatik mit Übungen [2-std.]  
*E. Salnikow-Ritter*  
Mo 10 s. t.-11.30 — Hs 382
- Einführung in das Dolmetschen [2-std.]  
*U. Endell-Steiert*  
Di 12.30-14 — Dol. II
- Simultandolmetschen
  - R-D, Stufe I [2-std.]  
*U. Endell-Steiert*  
Mi 12.30-14 — Dol. I
  - R-D, Stufe II [2-std.]  
*P. Ruppert*  
Mo 12.30-14 — Dol. II
  - D-R [2-std.]  
*G. Kobro*  
Do 12.30-14 — Dol. II
- Konsekutivdolmetschen
  - R-D, Stufe I [2-std.]  
*P. Ruppert*  
Di 11 s. t.-12.30 — Dol. III
  - R-D, Stufe II [2-std.]  
*P. Ruppert*  
Mo 14 s. t.-15.30 — Dol. II
  - D-R [2-std.]  
*G. Kobro*  
Mi 14 s. t.-15.30 — Dol. I
- Konferenzdolmetschen [2-std.]  
*V. Buyko*  
Fr 11-13 — Dol. I
- Konferenztexte für Dolmetscher
  - R-D [1-std.]  
*P. Ruppert*  
Mi 11-12 — Hs 362
  - D-R [1-std.]  
*V. Buyko*  
Fr 10.30-11.15 — Hs 350
- Einführungskurs Ukrainisch [2-std.]  
*A. Levickaja*  
Mo 14 s. t.-15.30 — Hs 234

### Dolmetschübungen

- Verhandlungsdolmetschen [2-std.]  
*U. Endell-Steiert, H. Fein*
- Stufe I  
Mo 13 s. t.-14.30 — Hs 347
- Stufe II  
Mo 11-13 — Hs 366

### Hauptstudium Akademisch geprüfte Übersetzer

- Gemein- und fachsprachliche Terminologie und Übersetzungsübungen (s. Hauptstudium Dipl.-Übersetzer)
- Verhandlungsdolmetschen (s. Hauptstudium Dipl.-Übersetzer)

## Polnisch (Erst- und Zweifachsprache)

### Vorlesungen

- Einführung in das Studium der polnischen Sprache und Kultur [1-std.]  
*E. Worbs*  
Di 10-11 — Hs 368
- Geschichte Polens III (Zwischenkriegszeit) [1-std.]  
*E. Worbs*  
Do 13-14 — Hs 369
- Polnische Sprache der Gegenwart – Morphologie des Verbs [1-std.]  
*E. Worbs*  
Di 14-15 — Hs 366
- Geografia Polski [1-std.]  
*B. Sendero*  
Di 16-17 — Hs 237
- Literatura polska I [1-std.]  
*P. Lenz*  
Di 11-12 — Hs 238

### Seminar

- Übersetzersseminar für Kandidaten der Diplom-Übersetzerprüfung [2std.]  
*E. Worbs*  
Di 12-14 — Hs 369

### Kulturwissenschaftliches

#### Pro-/Hauptseminar

- Die Stellung der Frau in der polnischen Gesellschaft [2-std.]  
*E. Worbs*  
Do 11 s. t.-12.30 — Hs 327

### Übung

- Linguistische Grundbegriffe [1-std.]  
*E. Worbs*  
Mi 9-10 — Hs 366

### Grundstudium

- Grundkurs Polnisch [5-std.]  
*B. Sendero*  
Mo 10 s. t.-11.30 — Hs 134  
Di 13-14 — SL  
Mi 11-13 — Hs 234
- Aufsatzübung (Kommunikationskurs) [1-std.]  
*B. Sendero*  
Mi 10-11 — Hs 235

- Aufbaukurs Grammatik [1-std.]  
*B. Sendero*  
Di 12-13 — Hs 366
- Sprachvergleichende lexikalische Übungen [1-std.]  
*P. Lenz*  
Di 10-11 — Hs 331
- Übersetzung einfacher Texte D–P mit textbezogenen Grammatikübungen [1-std.]  
*P. Lenz*  
Do 9.30-10.15 — Hs 350
- Übersetzung einfacher Texte P–D mit textbezogenen Grammatikübungen (Deutsch F1) [1-std.]  
*P. Lenz*  
Do 10-11 — Hs 350
- Gemeinsprachliche Übersetzungsübungen (Polnisch F1 + F2)
  - P–D [2-std.]  
*P. Lenz*  
Do 8 s. t.-9.30 — Hs 376
  - D–P [2-std.]  
*B. Sendero*  
Do 14 s. t.-15.30 — Hs 331
- Gemeinsprachliche Übersetzungsübungen (Deutsch F1)
  - P–D [2-std.]  
*P. Lenz*  
Di 8 s. t.-9.30 — Hs 331
  - D–P [2-std.]  
*P. Lenz*  
Do 14 s. t.-15.30 — Hs 233

### Hauptstudium

- Gemeinsprachliche Übersetzungsübungen D–P [2-std.]  
*B. Sendero*  
Mi 13.45-15.15 — Hs 351
- Gemeinsprachliche Übersetzungsübungen P–D [2-std.]  
*K. Bielawska-Ellemerier*  
Do 8.30-10 (5.-6. Sem.) — Hs 366
- Gemeinsprachliche Übersetzungsübungen P–D [2-std.]  
*K. Bielawska-Ellemerier*  
Fr 9 s. t.-10.30 (7.-8. Sem.) — Hs 366

- Stegreifübersetzen
- D-P [1-std.]  
*P. Lenz*  
Mi 13 s. t.-13.45 — Hs 234
- P-D [1-std.]  
*P. Lenz*  
Di 14-15 — Hs 362
- Fachsprachliche Übersetzungsübungen
- Wirtschaft, P-D [2-std.]  
*K. Bielawska-Ellermeier*  
Mo 10 s. t.-11.30 — Hs 362
- Wirtschaft, D-P [2-std.]  
*B. Sendero*  
Do 16 s. t.-17.30 — Hs 347
- Technik, P-D [2-std.]  
*P. Lenz*  
Mi 8 s. t.-9.30 — Hs 362
- Technik, D-P [2-std.]  
*P. Lenz*  
Mi 9.30-11 — Hs 362
- Verhandlungsdolmetschen [2-std.]  
*K. Bielawska-Ellermeier, B. Sendero*  
Mo 11.30-13 — Hs 362
- Einführung ins Dolmetschen für Übersetzer [2-std.]  
*I. Gusenburger*  
Fr 13 s. t.-14.30 — Hs 366
- Einführungskurs Tschechisch [4-std.]  
*Z. Schmidt*  
Fr 13.30-15 — Hs 368  
Mi 14.30-16 — Sprachlabor

### Hauptstudium Akademisch geprüfte Übersetzer

- Gemein- und fachsprachliche Terminologie und Übersetzungsübungen  
(s. Hauptstudium Diplom-Übersetzer)

## Arabisch (Erst- und Zweitfachsprache)

### Vorlesungen

- Arabische Welt I im 20. Jh., ab 2. Sem. [2-std.]  
*M. Forstner*  
Mi 17-19 — Hs 331
- Die Geschichte des Islams III, ab 2. Sem. [1-std.]  
*H.-R. Singer*  
Di 11-12 — R 143
- Einführung in die arabische Phonetik, 2. Sem. [1-std.]  
*H.-R. Singer*  
Di 12-13 — R 143

### Seminar

- Sprachwissenschaftliches Haupt- bzw. Proseminar, 3./5. Sem. [2-std.]  
*M. Forstner*  
Di 16-18 — R 143

### Grundstudium (1.-4. Sem.)

#### Grundkurse

- Einführung in die arabische Schriftsprache II, 2. Sem. [8-std.]  
*N. N.*  
Mo 10 s. t.-11.30 — Hs 234  
Di 13 s. t.-14.30 — Hs 377

Mi 12 s. t.-13.30 — Hs 230

Do 10 s. t.-11.30 — Hs 233

- Übungen zur arabischen Grammatik I, 2. Sem. [2-std.]  
*N. N.*  
Z. u. O. n. V.

#### Aufbaukurse

- Gemeinsprachliche Übersetzungsübungen mit Klausuren, 4. Sem.
- A-D [2-std.]  
*L. Kropfitsch*  
Z. u. O. n. V.
- D-A [2-std.]  
*M. Alaoui*  
Z. u. O. n. V.
- Gemeinsprachliche Übersetzungsübungen mit Klausuren für Vorprüfungskandidaten
- A-D [2-std.]  
*L. Kropfitsch*  
Z. u. O. n. V.
- D-A [2-std.]  
*M. Alaoui*  
Z. u. O. n. V.
- Konversationsübungen, ab 3. Sem. [1-std.]  
*N. N.*  
Z. u. O. n. V.

- Übersetzungsübungen A-D, 4.-6. Sem. (Die Texte sind von den Studierenden auszuwählen) [2-std.]  
*N. N.*  
17 s. t.-18.30 — Hs 232

### Hauptstudium (ab 6. Sem.)

- Stegreifübersetzungen A-D, ab 6. Sem. [2-std.]  
*L. Kropfitch*  
Z. u. O. n. V.
- Gemeinsprachliche Übersetzungsübungen mit Klausuren
  - A-D, 6.-7. Sem. [2-std.]  
*L. Kropfitch*  
Z. u. O. n. V.
  - D-A, 6.-7. Sem. [2-std.]  
*M. Alaoui*  
Z. u. O. n. V.
- Fachsprachliche Übersetzungsübungen mit Klausuren, 6.-7. Sem.
- Wirtschaft, A-D [2-std.]  
*L. Kropfitch*  
Z. u. O. n. V.
- Wirtschaft, D-A [2-std.]  
*N. N.*  
Z. u. O. n. V.
- Recht, A-D [2-std.]  
*M. Forstner*  
Z. u. O. n. V.
- Recht, D-A [2-std.]  
*M. Alaoui*  
Z. u. O. n. V.
- Gesprächsdolmetschen, 5.-8. Sem. (für Studierende mit arabischer Muttersprache) [1-std.]  
*M. Forstner, N. N.*  
Z. u. O. n. V.
- CAT im Studiengang Arabisch, 5.-8. Sem. [2-std.]  
*M. Alaoui*  
Do 9 s. t.-10.30 — R 135
- Arabische Nachrichten, 5.-8. Sem. [1-std.]  
*N. N.*  
Di 15-16 — R 143

### Chinesisch (Erst- und Zweifachsprache)

#### Vorlesungen

- Institutionen- und Regionalkunde der VR China, ab 2. Sem. [1-std.]  
*P. Kupfer*  
Mo 17-18 — Hs 375
- Geschichte der chinesischen Literatur, ab 2. Sem. [1-std.]  
*P. Kupfer*  
Do 15 s. t.-15.45 — Hs 375
- Zhongguo wenhua gaikuang (Kulturhistorische Landeskunde – Vorlesung in chinesischer Sprache), ab 4. Sem. [1-std.]  
*Z. Zhang*  
Mi 14.45-15.30 — Hs 375

#### Seminare

- Kulturwissenschaftliches Proseminar zur Vorlesung »Institutionen- und Regionalkunde der VR China«, ab 2. Sem. [2-std.]  
*P. Kupfer*  
Mi 12 s. t.-13.30 — Hs 375
- (Pro-)Seminar zur Vorlesung »Geschichte der chinesischen Literatur«, ab 2. Sem. [2-std.]  
*P. Kupfer*  
Do 16 s. t.-17.30 — Hs 375
- Übersetzerseminar für Fortgeschrittene, ab 6. Sem. [2-std.]  
*U. Kautz*  
14-tägl.: Z. u. O. n. V.



## Übungen

Kommunikation mit chinesischen Geschäftspartnern mit Dolmetschübungen (für deutsche und chinesische Studierende), ab 6. Sem. [2-std.]

*U. Kautz*

Z. u. O. n. V.

- Einführung in die chinesische Textverarbeitung [2-std.]  
*N. N.*  
Z. u. O. n. V.

## Grundstudium (1.-4. Sem.)

- Grundkurs der modernen chinesischen Hochsprache II (für Studierende des 2. Sem.)
- Hörverständnisübungen II [2-std.]  
*Z. Zhang*  
Mi 17 s. t.-18.30 — Hs 375
- Phonetik und Aussprache II [2-std.]  
*N. N.*  
Do 11.30-13 — SL
- Grammatik II [2-std.]  
*P. Kupfer*  
Mi 15.30-17 — Hs 375
- Übungen zur chinesischen Schrift II [2-std.]  
*S. B. Hoh*  
Di 17-19 — Hs 375
- Leseübungen II [2-std.]  
*N. N.*  
Di 15.45-17.15 — Hs 375
- Konversationsübungen II [2-std.]  
*Z. Zhang*  
Mo 10 s. t.-11.30 — Hs 375
- Aufbaukurs der modernen chinesischen Hochsprache II (4. Sem.)
- Klassisches Chinesisch/Chinesische Schriftsprache II [2-std.]  
*Z. Zhang*  
Mi 15.30-17 — Hs 369
- Literarische Texte II [2-std.]  
*U. Kautz*  
Z. u. O. n. V.
- Zeitungslektüre II [2-std.]  
*N. N.*  
Di 14 s. t.-15.30 — Hs 375
- Konversationsübungen IV [1-std.]  
*Z. Zhang*  
Mi 14 s. t.-14.45 — Filmraum
- Gemeinsprachliche Übersetzungsübungen mit Klausuren, 4. Sem.

- Ch-D [2-std.]

*U. Kautz*

Z. u. O. n. V.

- D-Ch [2-std.]

*S. B. Hoh*

Mo 9 s. t.-10.30 — Hs 377

- D-Ch (für Studierende mit chinesischer Muttersprache) [2-std.]

*S. B. Hoh*

Mi 9 s. t.-10.30 — Hs 375

## Hauptstudium (ab 5. Sem.)

- Gemeinsprachliche Übersetzungsübungen mit Klausuren, 6. Sem.
- Ch-D [2-std.]  
*U. Kautz*  
Z. u. O. n. V.
- D-Ch [1-std.]  
*S. B. Hoh*  
Mo 14-15 — Hs 377
- Fachsprachliche Übersetzungsübungen »Wirtschaft«, mit Klausuren, 6. Sem.
- Ch-D [2-std.]  
*U. Kautz*  
Z. u. O. n. V.
- D-Ch [2-std.]  
*S. B. Hoh*  
Di 14 s. t.-15.30 — Hs 327
- Fachsprachliche Übersetzungsübungen »Technik« mit Klausuren, 6. Sem.
- Ch-D [2-std.]  
*Z. Zhang*  
Do 10 s. t.-11.30 — Hs 375
- D-Ch [2-std.]  
*Z. Zhang*  
Do 11.30-13 — Hs 375
- Gemeinsprachliche Übersetzungsübungen mit Stegreifübungen und Klausuren, 8. Sem.
- Ch-D [2-std.]  
*U. Kautz*  
Z. u. O. n. V.
- D-Ch [2-std.]  
*S. B. Hoh*  
Di 9 s. t.-10.30 — Hs 375
- D-Ch (für Studierende mit chinesischer Muttersprache) [2-std.]  
*S. B. Hoh*  
Mo 10.30-12 — Hs 377
- Fachsprachliche Übersetzungsübungen »Wirtschaft«, mit Klausuren, 8. Sem.

- Ch-D [2-std.]  
*U. Kautz*  
Z. u. O. n. V.
- D-Ch [2-std.]  
*S. B. Hoh*  
Di 10.30-12 — Hs 375
- Fachsprachliche Übersetzungsübungen  
»Technik« mit Klausuren, 8. Sem.
- Ch-D [2-std.]  
*Z. Zhang*  
Mo 17.30-19 — Hs 377
- D-Ch [2-std.]  
*Z. Zhang*  
Mo 14.45-16.15 — Hs 375
- Verhandlungsdolmetschen, (für Studierende mit deutscher Muttersprache), ab 5. Sem.  
[2-std.]  
*S. B. Hoh, U. Kautz*  
14-tägig: Mo 18 s. t.-19.30 — Hs 375

### Sprachkurse Japanisch

- Japanisch II [2-std.]  
*Y. Kito*  
Mi 9.30-11 — Hs 377
- Japanisch IV, ab Lektion 13 [2-std.]  
*Y. Kito*  
Mi 11.30-13 — Hs 377

## Neugriechisch (Erst- und Zweitfachsprache)

### Vorlesung

- Landeskunde [2-std.]  
*H. Ruge*  
Di 15.30-17 — Hs 347

### Vorlesungen mit Übungen

- Kontrastive Syntax [2-std.]  
*H. Ruge*  
Mi 17 s. t.-18.30 — Hs 368
- Altgriechisch für Neogräzisten II [2-std.]  
*H. Ruge*  
Di 18 s. t.-19.30 — Hs 347
- Neugriechisch als bistrukturelle Sprache [2-std.]  
*H. Ruge*  
Do 18-20 — Hs 347

### Vorlesung mit Klausur

- Phonetik [2-std.]  
*A. Kalpakidou*  
Do 15.30-17 — Hs 326

### Proseminar

- Neugriechische Literatur (Neugriechische Prosa) [2-std.]  
*K. Glykioti*  
Di 12 s. t.-13.30 — Hs 235

### Grundstudium 1.-4. Sem.

- Grundkurs, 2. Sem. [4-std.]  
*K. Glykioti*  
Di 14 s. t.-15.30 — Hs 352  
Do 10 s. t.-11.30 — Hs 377

- Übungen zum Grundkurs, 2. Sem. [4-std.]  
*A. Kalpakidou*  
Di 9.30-11 — Hs 135  
Mi 14.30-16 — Hs 233
- Festigung der Sprachkenntnisse, 4. Sem. [2-std.]  
*K. Glykioti*  
Mi 16.30-18 — Hs 377
- Sprachpraxis, 4. Sem. [2-std.]  
*A. Kalpakidou*  
Di 14 s. t.-15.30 — Hs 350
- Gemeinsprachliche Übersetzungsübungen
- Neugr.-Deutsch, 4. Sem. [2-std.]  
*K. Glykioti*  
Do 13 s. t.-14.30 — Hs 382
- Deutsch-Neugr., 4. Sem. [2-std.]  
*A. Kalpakidou*  
Mi 12.30-14 — Hs 134
- Gemeinsprachliche Übersetzungsübungen für Vorprüfungskandidaten
- Neugr.-Deutsch [2-std.]  
*K. Glykioti*  
Mi 14-16 — Hs 228
- Deutsch-Neugr. [2-std.]  
*A. Kalpakidou*  
Do 11.30-13 — Hs 382

### Hauptstudium (ab 5. Sem.)

- Stilistische Übungen zum Übersetzen [2-std.]  
*K. Glykioti*  
Di 9.30-11 — Hs 327
- Vortragspraktikum [1-std.]  
*A. Kalpakidou*  
Mi 18 s. t.-18.45 — Hs 377

- Stegreifübersetzungen Deutsch–Neugr. [2-std.]  
*A. Kalpakidou*  
14-tägl.: Mo 15 s. t.-16.30 — Hs 377
- Gemeinsprachliche Übersetzungsübungen
  - Neugr.–Deutsch [2-std.]  
*K. Glykioti*  
Mi 12 s. t.-13.30 — Hs 362
  - Deutsch–Neugr. [2-std.]  
*A. Kalpakidou*  
Di 12 s. t.-13.30 — Hs 382
- Übersetzungsübungen zur Fachsprache der Wirtschaft
  - Neugr.–Deutsch [2-std.]  
*E. Spyridaki*  
Do 13 s. t.-14.30 — Hs 377
  - Deutsch–Neugr. [2-std.]  
*E. Spyridaki*  
Mo 11.30-13 — Hs 120

## Türkisch (Zusatzsprache)

---

### *Türkisch für Anfänger im 2. Sem.*

- Textarbeit II [4-std.]  
*H. Scheinhardt*  
Z. u. O. n. V.
- Sprachpraxis II [2-std.]  
*S. Bahadır*  
Z. u. O. n. V.

### *Türkisch für Fortgeschrittene im 4. Sem.*

- Proseminar: Kulturwissenschaftliche Aspekte in der Landeskunde der Türkei [2-std.]  
*H. Scheinhardt*  
Z. u. O. n. V.
- Übersetzungsstrategien Türkisch-Deutsch [2-std.]  
*H. Scheinhardt*  
Z. u. O. n. V.
- Übersetzungsstrategien Deutsch-Türkisch [2-std.]  
*D. Dizdar*  
Z. u. O. n. V.

## Fachbereich 24: Bildende Kunst

- Postanschrift:  
Fachbereich Bildende Kunst,  
55099 Mainz, Fax 39-55 66
- Besucheranschrift: Am Taubertsberg 6
- Dekan: N. N., R 136,  
Tel. 39-21 22, Sprechzeiten n. tel. V.
- Prodekan: N. N.
- Dekanat: Marianne KREIS, R 136, Tel. 39-21 22,  
Sprechzeiten Mo, Di 14-16, Mi 9-12, 14-16,  
Do 14-16
- Studierendensekretariat:  
Ingrid TREMML, R 135, Tel. 39-21 31,  
Sprechzeiten Mo-Do 10-12
- Sekretariat Kunsttheorie:  
Elisabeth SACKMANN M. A.,  
R 139, Tel. 39-21 29,  
Öffnungszeiten Mo-Do 8.15-13
- Fachbereichsbibliothek: R 126,  
Öffnungszeiten Mo-Mi 12-17, Do 12-16, Fr 10-13;  
Dipl.-Bibl. Stephanie LIELL, Tel. 39-29 04
- Frauenbeauftragte:  
Univ.-Prof. Elfriede KNOCHÉ-WENDEL,  
Tel. 39-21 24, Fax 39-55 66, Sprechstd. n. tel. V.
- Vertreterin:  
N. N.

### Informationen für Studierende

#### Studienfach und -abschlußmöglichkeiten sowie Studien- und Prüfungsordnungen

##### *Eignungsprüfung:*

Über die Zulassung zum Studium entscheidet eine Eignungsprüfung, deren Gegenstand die eingereichten Arbeiten des Bewerbers und seine in einer mehrtägigen Klausur zu erbringenden praktischen Leistungen sind. Über Einzelheiten informiert ein Merkblatt für Studienbewerber. Die Eignungsprüfungsordnung Bildende Kunst ist im Studentensekretariat, Am Taubertsberg 6, R 135, erhältlich. Anmeldungen zur Eignungsprüfung werden im Studentensekretariat des Fachbereichs vorgenommen. Termine für die Anmeldung zur Eignungsprüfung: 15. Januar und 15. Juli. Zusätzlich zum Antrag auf Eignungsprüfung ist die Bewerbung um Zulassung zum Studium beim Studentensekretariat der Universität (Campus universitatis) einzureichen.

- Bildende Kunst
  - Künstlerische Prüfung für das Lehramt an Gymnasien (Erste Staatsprüfung).  
Die Studienordnung für das Studium des Faches Bildende Kunst im Studiengang Lehramt an Gymnasien an der Johannes Gutenberg-Universität Mainz ist ebenso wie die Vorprüfungsordnung (Ergänzende Bestimmungen zur Ordnung der Künstlerischen Prüfung für das Lehramt an Gymnasien im Fach Bildende Kunst) im Studentensekretariat erhältlich.  
Die Landesverordnung über die Erste Staatsprüfung für das Lehramt an Gymnasien ist im Buchhandel erhältlich und im Studentensekretariat einsehbar (Kopiervorlage).  
Fachpraktikum für Lehramtsstudierende s. S. 59

Termine für die Vorbesprechung und endgültige Anmeldung werden per Aushang bekanntgegeben.

- Prüfungsamt: s. S. 78
- Freie Bildende Kunst  
Für die Einschreibung ist das Abiturzeugnis oder ein vergleichbarer Nachweis der Hochschulreife erforderlich. Von dem Bewerber wird die Entscheidung für eines der nachstehend aufgeführten Fächer erwartet: Zeichnung, Malerei, Plastik, Graphik, Schrift, Umweltgestaltung, Film/Video, Fotografie, Holz, Metall, Keramik, Textil. Eine frühzeitige Beratung bei den zuständigen Fachvertretern ist wünschenswert. Der Bewerber erhält hierbei eine Orientierung über Studieninhalte und -ziele.  
Die Studienordnung für das Studium der Freien Bildenden Kunst am Fachbereich Bildende Kunst der Johannes Gutenberg-Universität Mainz ist ebenso wie die Studienordnung zum Vertiefungsstudium am Fachbereich Bildende Kunst der Johannes Gutenberg-Universität im Studentensekretariat erhältlich.
- Vertiefungsstudium  
Das Vertiefungsstudium soll Studierenden beider Studiengänge mit hervorragenden künstlerischen bzw. wissenschaftlichen Leistungen ermöglichen, begonnene Gestaltungs- bzw. Forschungsvorhaben weiterzuentwickeln.

#### PRÜFUNGS-AUSSCHUSS BILDENDE KUNST

Stellvertretender Prüfungsvorsitzender:  
Univ.-Prof. U. HELLMANN, Am Taubertsberg 6,  
R 024, 55122 Mainz, n. V., Tel. 39-21 28

### Einführungsveranstaltung für Studienanfänger, Fach- und Hochschulortwechsler

Di, 6. April 1999, 11-12,  
Hörsaal, Fachbereich Bildende Kunst

### Studienfachberatung

- in der vorlesungsfreien Zeit vom 1. bis 26. März 1999: nur n. tel. V.
- in der Studieneinführungswoche vom 29. März bis 1. April 1999: nur n. tel. V.
- in der Vorlesungszeit vom 6. April bis 9. Juli 1999: Univ.-Prof. Dieter BREMBS, Mittwoch, 15 Uhr, R 126;

### Personalteil

Sprechstunden finden, sofern nicht anders angekündigt, im Anschluß an die Lehrveranstaltungen statt.

### Bedienstete der Universität

#### Universitätsprofessoren auf Lebenszeit

- BIEDERBICK, Christa, *Plastik*, Tel. 39-21 30. Privat: Knesebeckstr. 88, 10623 Berlin, Tel. (0 30) 3 13 86 29/3 13 59 60
- BREMBS, Dieter (beurlaubt), *Zeichnung*, Tel. 39-21 25. Privat: Erbacher Str. 2, 65719 Hofheim, Tel. (061 22) 23 95
- ELLWANGER, Volker, *Keramik*, Tel. 39-21 30. Privat: Bonndorfer Str. 38, 79853 Lenzkirch, Tel. (0 76 53) 285
- GRIMM, Alban, *Schrift*, Tel. 39-21 26. Privat: Atrium 6, 63589 Linsengericht, Tel. (0 60 51) 6 62 63
- HAHN, Friedemann (beurlaubt), *Malerei*, Tel. 61 66 58, Boppstr. 26. Privat: Wiesenstr. 6, 79674 Todtnau-Brandenberg, Tel. (0 76 71) 89 22
- HELLMANN, Ullrich, *Metall*, Tel. 39-21 28. Privat: Mainzer Str. 23, 55252 Mainz-Kastel, Tel. (0 61 34) 2 38 49
- KNOCHE-WENDEL, Elfriede, *Textil*, Tel. 39-21 24. Privat: Zeppelinstr. 8, 61440 Oberursel, Tel. (0 61 71) 5 55 14
- KÖNIG, Günter, (emeritiert), *Kunstdidaktik*. Privat: Niklas-Vogt-Str. 19, 55131 Mainz, Tel. 8 27 98
- LIESER, Peter G., *Umweltgestaltung*, Tel. 39-21 59. Privat: Eppsteiner Str. 31, 60323 Frankfurt/Main, Tel. (0 69) 97 20 66 53
- LÖFFLER, Adam W., *Holz*, Tel. 39-21 28. Privat: Schlossermauer 11, 86150 Augsburg, Tel. (08 21) 3 49 43 40
- LÖRINCZ, Peter, *Graphik*, Tel. 39-29 04. Privat: An der Hohl 7, 65817 Eppstein, Tel. (0 61 98) 70 93

- Univ.-Prof. Ansgar NIERHOFF,  
Mittwoch, 14.30 Uhr, R 19
- in der vorlesungsfreien Zeit vom 12. Juli bis 30. September 1999: nur n. tel. V.

### Vertrauensdozent für ausländische Studierende

Univ.-Prof. P. LÖRINCZ,  
Tel. 39-29 04, Sprechzeiten n. tel. V.

### Anschrift der Fachschaft

- Bildende Kunst  
Am Taubertsberg 6, 55122 Mainz

- NIERHOFF, Ansgar, *Plastik*, Tel. 39-47 94. Privat: Fuchskaulenweg 5, 50999 Köln, Tel. (02 21) 35 19 19
- REISS, Wolfgang, Dr., *Kunstdidaktik*, Tel. 39-21 23. Privat: Rubensallee 77, 55127 Mainz, Tel. 32 69 59
- SCHLEICHER, Harald, Dr. *Film/Video*, Tel. 39-21 27. Privat: Wasserrolle 7, 65201 Wiesbaden, Tel. (06 11) 9 25 92 20
- SPACEK, Vladimir, Dr., *Fotografie*, Tel. 39-21 34. Privat: Adelheidstr. 56, 65185 Wiesbaden, Tel. (06 11) 1 57 78 13
- VIRNICH, Winfried, *Malerei*, Tel. 38-52 76. Privat: Kochstr. 13, 52080 Aachen
- VOGELGESANG, Klaus, *Zeichnung*, Tel. 61-66 58. Privat: Eisenacher Str. 2, 10777 Berlin
- ZIMMERMANN, Jörg, Dr., *Kunsttheorie*, Tel. 39-21 29. Privat: Heringsbrunnengasse 15, 55116 Mainz, Tel. 23 51 82

### Künstlerische und Wissenschaftliche Mitarbeiter

- KUNI, Verena M.A., *Kunsttheorie*, Tel. 39-21 29. Privat: Schulstr. 26, 60594 Frankfurt/Main, Tel. (0 69) 61 68 15
- MENZEL, Klaus, *Graphik/Siebdruck*, Tel. 39-21 26. Privat: Eleonorenstr. 57, 55597 Wöllstein, Tel. (0 67 03) 96 04 86
- SANDER, Ralf, *Plastik*, Tel. 39-21 30. Privat: Fredericiastr. 10c, 14050 Berlin, Tel. (0 30) 3 01 61 52
- SIMON, Frank, *Kunstdidaktik*, Tel. 39-21 23. Privat: Drakeplatz 1, 40545 Düsseldorf, Tel. (02 11) 57 63 58

WILLE, Barbara, *Plastik*, Tel. 39-47 94. Privat:  
Griebenowstr. 13, 10435 Berlin, Tel. (0 30)  
449 64 79

## Nichtbedienstete Lehrkräfte und Lehrbeauftragte

### Honorarprofessoren

MENNEKES, Friedhelm, Prof. Dr., Tel. 39-21 31.  
Privat: Sankt Peter Köln, Jabachstr. 1, 50676  
Köln, Tel. (02 21) 23 67 14

SCHLOTTER, Eberhard. Privat: Langensalzastr. 1,  
30169 Hannover, Tel. (05 11) 8 09 34 00

STARKE, Helmut. Privat: Am Eselsweg 65, 55128  
Mainz

### Lehrbeauftragte

NISHIMURA, Morio, *Kultur- und Geisteswissen-*  
*schaften*, Tel. 39-21 31. Privat: Wittenbergerstr.  
3, 40668 Meerbusch

MAGIN, Dieter, *Kunstdidaktik*, Tel. 39-21 31. Pri-  
vat: Volkerstr. 10, 55232 Alzey

## Lehrveranstaltungen

- Einführungsveranstaltung für Studienanfänger, Fach- und Hochschulortwechsler  
*P. Lörincz*  
Di, 6. April 1999, 11-12 — Hs FB Bildende Kunst

Der Zugang zu den Lehrveranstaltungen ist nur nach bestandener Eignungsprüfung und schriftlich erfolgter Zulassung möglich.

Alle Lehrveranstaltungen finden, sofern nicht anders angegeben, im Gebäude des Fachbereichs, Am Taubertsberg 6, statt.

## Künstlerisch-praktische Fächer

### Propädeutische Übungen

001 Orientierungsstufe 1 und 2 [6-std.]

*P. Lörincz*

Mi 10-12, 13-16 — R 130

002 Orientierungsstufe 1 und 2 [6-std.]

*P. Lieser*

Di 10-12, 13-16 — R 130

### ZEICHNUNG

003 Zeichnen als verschärfte Wirklichkeitserfahrung [6-std.]

*K. Vogelgesang*

Mo 9-12, 13-15 — Boppstr. 26

### PLASTIK

008 Grundlagen plastischen Gestaltens [1 Wo.]

*C. Biederbick, R. Sander*

10-18 — R 037

Blockveranstaltung: 10.07.-17.07.1999

### GRAPHIK

013 Einführung in den künstlerischen Hochdruck [6-std.]

*P. Lörincz*

Mo 10-12, 13-16 — R 12

014 Einführung in die Reproduktionstechnik

*P. Lörincz, U. Paul*

Z. n. V. — R 102, 16

015 Einführung in die Serigraphie [6-std.]

*K. Menzel*

Fr 9.30-12.30, 13.30-15.30 — R 13, 14, 15

### FILM/VIDEO

020 Einführung II [6-std.]

*H. Schleicher*

Di 10-15 — 26

### FOTOGRAFIE

025 Einführung in die Fotografie II

*V. Spacek, M. Matzak*

Fr 10 — R 102

### METALL

030 Einführung in die Grundlagen der Metallgestaltung [6-std.]

*U. Hellmann*

Di 9-12, 13-15 — R 024, 025

### TEXTIL/PAPIER

031 Papierschöpfen [6-std.]

*E. Knoche-Wendel*

Di 10-12, 14-16 — O. n. V.

**Weiterführende Übungen****MALEREI**

- 035 Malerei als Experimentieren [13-std.]  
*W. Virnich*  
Di 10-20 — R 19, 21, 123, 125
- 036 Farbe und ihre Form als chromatischer Satz  
[13-std.]  
*W. Virnich*  
Mi 10-20 — R 19, 21, 123, 125

**ZEICHNUNG**

- 043 Von der Linie zur Fläche; Zeichnen als individuelles bildgestalterisches Medium [6-std.]  
*K. Vogelgesang*  
Di 9-12, 13-15 — Boppstr. 26

**PLASTIK**

- 050 Situative Skulptur, Exkursionen, Gespräche, Konzepte  
*B. Wille*  
Z. n. V. — R 019
- 051 Skulptur – Plastik – Einzelkorrektur – Gruppengespräche [13-std.]  
*A. Nierhoff*  
Mi 10-20 — R 019
- 058 Skulptur und Umfeld  
Übungen, Studienreisen, Ausstellungen  
[13-std.]  
*A. Nierhoff*  
Do 10-20 — O. n. V.
- 059 Aktzeichnen (Vorstudien) für den plastischen Akt  
*C. Biederbick*  
Mi, Z. n. V. — R 023
- 060 Natur- und Dinghaftes in der Plastik  
[10-std.]  
*C. Biederbick*  
Do 10-18 — R 01
- 061 Natur- und Dinghaftes in der Plastik  
[10-std.]  
*C. Biederbick*  
Fr 10-18 — R 01

**GRAPHIK**

- 066 Kunst und Reproduktion  
*P. Lörincz, U. Paul*  
Z. n. V. — R 102, 16
- 067 Freie künstlerische Konzeption und Einzelbesprechung [6-std.]  
*P. Lörincz*  
Di 10-12, 13-16 — R 12

- 068 Serigraphie I [6-std.]  
*K. Menzel*  
Mi 9.30-12.30, 13.30-15.30 — R 13, 14, 15
- 070 Kolloquium: Kunst Denken  
*K. Menzel*  
Mi 13 — R 124
- 071 Serigraphie II [6-std.]  
*K. Menzel*  
Do 9.30-12.30, 13.30-15.30 — R 13, 14, 15

**SCHRIFT**

- 076 Schrift - bildnerische Experimente [6-std.]  
*A. Grimm*  
Di 9.30-15.30 — R 104, 103
- 077 Computerschrift [6-std.]  
*A. Grimm*  
Mi 9.30-15.30 — R 103, 104
- 078 Schrift – gebunden und/oder frei [6-std.]  
*A. Grimm*  
Do 9.30-15.30 — R 104, 103

**UMWELTGESTALTUNG**

- 083 Projekt Taubertsberg – Gestaltungskonzeptionen II [6-std.]  
*P. Lieser*  
Mi 10-12, 13-16 — B 2
- 084 »Learning from Los Angeles«, Exkursion und Auswertung [6-std.]  
*P. Lieser*  
Do 10-12, 13-16 — B 2

**FILM/VIDEO**

- 089 Plenen/Konsultationen [6-std.]  
*H. Schleicher*  
Mi 10-15 — R 26
- 090 Film - Portraits [6-std.]  
*H. Schleicher*  
Do 10-15 — R 26

**FOTOGRAFIE**

- 096 Technik I [6-std.]  
*V. Spacek, M. Matzak*  
Mo 10-12, 13-16 — R 119
- 097 Technik II [6-std.]  
*V. Spacek, M. Matzak*  
Di 10-16 — R 119
- 098 Seminar: »Inspirationen«  
*V. Spacek*  
Di 18 — R 119
- 099 Bildbesprechung/Klasse  
*V. Spacek*  
Mi 9 — R 119

- 100 Gäste/Exkursion/Bücher  
*V. Spacek*  
 Do 9 — R 119/Außerhalb

#### HOLZ

- 101 Bildhauerei aus nachwachsendem Rohstoff  
 (Holz) [8-std.]  
*A. W. Löffler*  
 Mi 13-19 — R 031
- 102 Tektonik & Fassade [8-std.]  
*A. W. Löffler*  
 Do 9-15 — R 031
- 103 Blockseminar: Elementares Bauen  
*A. W. Löffler*  
 Z. n. V. — R 031

#### METALL

- 108 Email [6-std.]  
*U. Hellmann*  
 Mo 9-12, 13-15 — R 024, 025
- 109 Bildguß [6-std.]  
*U. Hellmann*  
 Mi 9-12, 13-15 — R 024, 025

#### KERAMIK

- 114 Künstlerisch praktisches Arbeiten mit  
 keramischen Materialien [6-std.]  
*V. Ellwanger*  
 Di 10-12, 13-16 — R 08
- 115 Künstlerisch praktisches Arbeiten mit  
 keramischen Materialien [6-std.]  
*V. Ellwanger*  
 Mi 10-12, 13-16 — R 08
- 116 Form - Oberfläche und Farbe;  
 Glasurtechnologie [6-std.]  
*V. Ellwanger*  
 Do 10-12, 13-16 — R 08

#### TEXTIL/PAPIER

- 120 Freies Arbeiten/Korrektur [6-std.]  
*E. Knoche-Wendel*  
 Mo 10-12, 14-16 — R 112
- 121 Möglichkeiten des plastischen Arbeitens mit  
 Papier [6-std.]  
*E. Knoche-Wendel*  
 Mi 10-12, 14-16 — R 112

#### KUNSTDIDAKTIK

##### Seminare

- 126 Einsatz interaktiver Medien im  
 Kunstunterricht [2-std.]  
*W. Reiß/F. Simon*  
 Mo 15-17 — O. n. V.

- 127 Von der musischen Kunstpädagogik zur  
 ästhetischen Erziehung [2-std.]  
*W. Reiß*  
 Di 15-17 — O. n. V.
- 128 Aktuelle didaktische Trends in der ästheti-  
 schen Erziehung [2-std.]  
*W. Reiß*  
 Do 15-17 — O. n. V.
- 129 Kunstwissenschaftliche Interpretationsme-  
 thoden und ihre Anwendung in der Schule  
 [2-std.]  
*D. Magin*  
 Do 15.30-17 — R 142

##### Übungen

- 130 Video im Schulalltag [4-std.]  
*F. Simon*  
 14-tägl.: Di 14-17 — R 142
- 131 Unterrichtspraktische Übung [2-std.]  
*D. Magin*  
 Do 17 s. t. -18.30 — R 142

##### Kolloquium

- 132 Fachdidaktisches Kolloquium [2-std.]  
*W. Reiß*  
 Do 17-19 — O. n. V.

#### KUNSTTHEORIE

##### Seminare

- 137 Ästhetische und ethische Existenz (Nietzsche,  
 Foucault und andere) [2-std.]  
*J. Zimmermann*  
 Di 9-11 — P 00-518 (Philosophicum)
- 138 Zur interdisziplinären Beethoven-Rezeption  
 im 19. und 20. Jahrhundert (für Fortgeschrittene)  
 [2-std.]  
*J. Zimmermann zusammen mit  
 E. Rotermund u. C.-H. Mahling*  
 Fr 11-13 — P 01-153 (Philosophicum)
- 139 »(Selbst) – Inszenierungen« [2-std.]  
*V. Kuni*  
 Mi 14-16 — R 142

##### Einführungsübungen

- 140 Wege der Abstraktion (Kandinsky, Male-  
 witsch, Mondrian und andere) [2-std.]  
*J. Zimmermann*  
 Di 18-20 — R 142



*Vorlesung*

- 141 Philosophie der Bilder I: Von Platon bis zur Romantik [2-std.]  
*J. Zimmermann*  
Mo 14-16 — P 1 (Philosophicum)

## KULTUR- UND GEISTESWISSENSCHAFTLICHE LEHRVERANSTALTUNGEN

- 150 Einzelberatung [2-std.]  
*F. Mennekes*  
Mi 9-11 — R 133.
- 151 Joseph Beuys: Ikonographische Transformationen [2-std.]  
*F. Mennekes, M. Nishimura*  
Mi 11-13 — R 133
- 152 Kreuzgang: Zur Kritik einer Ausstellung [2-std.]  
*F. Mennekes, M. Nishimura*  
Mi 13-15 — R 133
- 153 Projektbesprechung [2-std.]  
*F. Mennekes*  
Mi 15-17 — R 133

## Fachbereich 25: Musik

- Postanschrift: Fachbereich Musik, 55122 Mainz, Fax 38 76 30
- Besucheranschrift: Binger Straße 26
- Dekan: Univ.-Prof. Lutz DREYER, 3. OG, Tel. 39-23 38, Sprechzeiten Mi, Do 12-13
- Prodekan: Univ.-Prof. Eberhard VOLK, 3. OG, Tel. 37-30 80, Sprechzeiten n. V.
- Dekanat: Kornelia BÜTTNER, 3. OG, Tel. 39-23 38, Fax 39-23 38, Mo-Fr 10-12
- Veranstaltungen und Öffentlichkeitsarbeit: N. N., 3. OG, Tel. 39-35 38, Fax 38-46 63
- Studien- und Prüfungsangelegenheiten: Birgit WENKEL, 3. OG, Tel. 39-55 38, Fax 38 76 30, Mo-Fr 10-12
- Fachbereichsbibliothek: EG, Tel. 37-39 43, Öffnungszeiten:
  - im Semester: Mo 12-17, Di-Do 9.30-17, Fr 9.30-11.30;
  - in der vorlesungsfreien Zeit: Di, Mi, Do 10-16
 Dr. Gabriela KROMBACH, Miriam KOHRN
- Frauenbeauftragte: Prof. Karin GERMER, Zi. 217, Tel. 38 76 27
- Tonstudio: Helmut BENDER, Tel. 39-36 11
- Hausmeister: Klaus KLEIN, Helmut KERZ, Tel. 39-36 11
- Collegium musicum: Gresemundweg 4  
Leitung: Univ.-Prof. Joshard DAUS;  
Sekretariat: Brigitte RASELENBERG, Tel. 37 12 45 oder 39-38 78, Fax 37 14 80  
nähere Informationen s. S. 112.

### Informationen für Studierende

#### Studienfächer und -abschlußmöglichkeiten sowie Studien- und Prüfungsordnungen

##### *Zulassungsbeschränkung:*

Bestehen der Eignungsprüfung.

##### *Eignungsprüfung:*

Die Eignungsprüfungsordnung Musik in der Fassung vom 9. August 1993 ist im Studierendensekretariat des Fachbereichs erhältlich. Anmeldungen zur Eignungsprüfung werden im Dekanat des Fachbereichs vorgenommen. Bewerbungsschluß: jeweils 1. Mai, 1. Dezember.

##### ▪ Schulmusik:

- Erste Staatsprüfung für das Lehramt an Gymnasien

Die Studienordnung des Fachbereichs Musik der Johannes Gutenberg-Universität für das Studium des Faches Musik im Studiengang Lehramt an Gymnasien vom 19. November 1985 ist in der Bibliothek des Fachbereichs einsehbar (Kopiervorlage). Dort ist ebenfalls die Zwischenprüfungsordnung für den Studiengang Lehramt an Gymnasien im Fach Musik vom 28. Mai 1984 einsehbar.

Die Landesverordnung über die Erste Staatsprüfung für das Lehramt an Gymnasien vom 4. Juni 1991 ist im Buchhandel erhältlich und in der Bibliothek des Fachbereichs einsehbar (Kopiervorlage).

- Prüfungsamt: s. S. 78
- Stellvertretender Vorsitzender: Univ.-Prof. Eberhard VOLK, Fachbereich 25 Musik, Binger Straße 26, Sprechzeiten n. V.
- Diplom-Musiklehrer/in; Diplom-Musiklehrer/in für Jazz und jazzverwandte Musik  
Die Prüfungsordnung vom 4. November 1992 ist in der Bibliothek des Fachbereichs einsehbar (Kopiervorlage).
- Diplom-Orchestermusiker/in  
Die Prüfungsordnung vom 12. August 1994 ist in der Bibliothek des Fachbereichs einsehbar (Kopiervorlage).
- Katholische Kirchenmusik:
  - Staatliche Prüfung A und B  
Die Landesverordnung über die Staatliche Prüfung für Katholische Kirchenmusiker vom 4. August 1982 ist in der Bibliothek des Fachbereichs einsehbar (Kopiervorlage).
- Diplom-Gesang (Lied/Oratorium):  
Aufbaustudiengang (4 Semester)  
Voraussetzung: abgeschlossenes Studium mit Hauptfach »Gesang« und Nachweis der besonderen Eignung gemäß § 2 der Ordnung für den Aufbaustudiengang »Gesang (Lied/Oratorium)« vom 24. April 1996. Die Ordnung ist in der Bibliothek des Fachbereichs einsehbar (Kopiervorlage).
- Konzertexamen:  
Aufbaustudium (4 Semester)  
Voraussetzung: mit hervorragendem Erfolg ab-

solviertes berufsqualifizierendes Studium mit i.d.R. künstlerischem Abschluß und Nachweis der erforderlichen Vorbildung und besonderen Eignung gemäß § 2 der Ordnung für den Aufbau-studiengang vom 24. April 1996  $\hat{=}$  Prüfungs-ordnung. Die Ordnung für die Prüfung Konzert-examen ist in der Bibliothek des Fachbereichs einsehbar (Kopiervorlage).

- Ergänzungsstudium/Erweiterungsprüfung im Rahmen des Diplom-Musiklehrerstudiengangs: (3 Semester), vermittelt Lehrbefähigung in einem weiteren Fach der Musik  
Voraussetzung: abgeschlossene Prüfungen in einem der Studiengänge Schulmusik; staatlich geprüfte/r Musiklehrer/in und selbständige Musik-lehrer/in; Diplom-Musiklehrer/in; Kirchenmu-sik A; Kirchenmusik B. Die Eignungsprüfung entspricht der Eignungsprüfungsordnung Musik.

**PRÜFUNGS-AUSSCHUSS DIPLOM-MUSIK-LEHRER/IN, DIPLOM-ORCHESTER-MUSIKER/IN, UND AUFBAUSTUDIENGANG DIPLOM-GESANG (LIED/ORATORIUM):**

Vorsitz: Dekan Univ.-Prof. L. DREYER  
Geschäftsstelle: Kornelia BÜTTNER,  
Dekanat Fachbereich Musik,  
Binger Straße 26, 3. OG, Tel. 39-23 38,  
Sprechzeiten Mo-Fr 10-12

## Personalteil

Sprechstunden finden, sofern nicht anders angekündigt, im Anschluß an die Lehrveranstaltungen statt.

## Bedienstete der Universität

### Universitätsprofessoren auf Lebenszeit

- BAMBERGER, Francis, (pensioniert), *Klavier*. Privat: Am Teehaus 1, 65388 Schlangenbad, Tel. (0 61 29) 22 34
- BERGER, Julius, *Violoncello*. Privat: Hofwiesenweg 15, 87645 Hohenschwangau
- BLUME, Jürgen, Dr. phil., *Musiktheorie, Tonsatz*. Privat: Fechenheimer Str. 20, 63075 Offenbach/M, Tel. (0 69) 86 21 99
- BÖRNER, Klaus, (pensioniert), *Klavier, Kammermusik, Methodik*. Privat: Nibelungenstr. 38, 41462 Neuss, Tel. (0 21 31) 54 25 36
- CANTOR, Emile, *Viola*. Privat: Limburger Straße 2, 40235 Düsseldorf, Tel. (02 11) 66 02 28
- DAUS, Joshard, *Dirigieren, Collegium musicum*, Tel. 37 12 45
- DEWALD, Thomas, *Gesang und Sprecherziehung*. Privat: Heidesheimer Str. 33, 55124 Mainz

**PRÜFUNGS-AUSSCHUSS KATHOLISCHE KIRCHENMUSIK:**

Vorsitz: Univ.-Prof. G. GNANN

### Einführungsveranstaltung für Studienanfänger, Fach- und Hochschulortwechsler

Do, 1. April 1999, 16-18,  
Konzertsaal, Binger Straße 26

### Studienfachberatung

Di-Do 10-12, Binger Straße 26, 3. OG  
Sekretariat für Studien- und Prüfungsangelegenheiten: Birgit WENKEL, Tel. 39-55 38

### Vertrauensdozent/in für ausländische Studierende:

N.N.

### Anschrift der Fachschaft

- Fachschaft Musik: Binger Straße 26, R 7,  
Tel. 39-52 97

### Hinweis

Probenbeginn Collegium Musicum s. S. 112

- DOBNER, Martin, *Kontrabaß*. Privat: Stummstr. 7, 66130 Saarbrücken, Tel. (06 81) 8 73 95 24
- DREYER, Lutz, *Tonsatz, Gehörbildung, Formenlehre*. Privat: Theodor-Heuss-Str. 29, 55126 Mainz, Tel. 47 69 54
- EDER, Claudia, *Gesang*. Privat: Rosselstr. 7, 65193 Wiesbaden, Tel. (06 11) 59 84 32
- FRANK, Bernhard, *Schulpraktisches Klavierspiel, Jazz*. Privat: Talstr. 71a, 55218 Ingelheim, Tel. (0 61 32) 8 41 45
- GERMER, Karin, *Klavier*. Privat: Freiherr-vom-Stein-Str. 23, 55270 Zornheim, Tel. (0 61 36) 4 45 40
- GNANN, Gerhard, *Kirchenmusik und Orgel*. Privat: Hauptstr. 56, 79219 Staufen, Tel. und Fax (0 76 33) 5 01 94
- GRYCHTOLOWNA, Lidia, (pensioniert), *Klavier*. Privat: Finther Landstr. 85, 55124 Mainz, Tel. 47 23 84

- KAISER, Hans-Jürgen, *Orgel improvisation*. Privat: Friedrichstr. 8, 36037 Fulda, Tel. (06 61) 2 22 71
- MARX, Klaus, Dr. phil., *Violoncello, Kammermusik*
- REICHERT, Manfred, *Neue Musik*. Privat: Hekkenweg 3, 76199 Karlsruhe, Tel. (07 21) 88 82 43
- SCHULER, Manfred, Dr. phil., (pensioniert), *Musik-erziehung, Didaktik der Musik*. Privat: Am Gonsenheimer Spieß 45, 55122 Mainz, Tel. 39 35 60
- SHIH, Anne, *Violine*
- THAMM, Eberhard, Dr. (pensioniert), *Musikerziehung*. Privat: Moritzstr. 14c, 55130 Mainz, Tel. 83 18 44
- VETRE, Oscar, *Klavier*. Privat: Fleckenbühlstr. 20, 60437 Frankfurt a. M., Tel. (0 69) 50 58 21
- VOLK, Eberhard, *Dirigieren, Gehörbildung, Sprechstd.* Mi 11.30 u. n. V. Privat: Curt-Goetz-Str. 3, 55127 Mainz, Tel. 47 71 45
- WAHN, Martina, *Querflöte, Methodik*. Privat: Fischtorplatz 16, 55116 Mainz, Tel. 23 05 02
- WOLLITZ, Eduard, (pensioniert), *Gesang und Sprecherziehung*
- ZARBOCK, Heinz, *Klavier*. Privat: Im Rapsfeld 51, 50933 Köln, Tel. (02 21) 4 97 35 88

## Künstlerische Mitarbeiter

- BAUER, Julia, *Gesang, Methodik, Sprecherziehung*. Privat: Tel. 3 82 82/(0 89) 7 24 11 05
- BEYER, Richard, Dr. phil., *Musiktheorie/Tonsatz, Gehörbildung*. Privat: Frankfurterstr. 24, 63065 Offenbach, Tel. (0 69) 88 65 46
- KROMBACH, Gabriela, Dr., *Musikgeschichte, Bibliothek, Instrumentenkunde*, Tel. 37 39 43
- LEVY, Juan (Hans), *Klavier*. Privat: Werderstr. 8, 65195 Wiesbaden, Tel. (06 11) 49 51 08
- SANDU, Olga, *Gesang*. Privat: Adelheidstr. 76, 65185 Wiesbaden, Tel. (06 11) 3 08 19 18
- SCHAEFFER, Burkhard, *Liedbegleitung/Korrepetition, Klavier*. Privat: Bahnstr. 76, 55128 Mainz, Tel. 36 16 18
- SCHELLENBERGER-HAUK, Claudia, *Klavier*
- STAUDT, Michael, Dr. phil., *Schulpraktisches Klavierspiel*. Privat: Bahnhofstr. 24, 56759 Kaisersesch, Tel. (0 26 53) 84 72
- TAKEDA-HERMS, Makiko, *Klavier*. Privat: Adelheidstr. 70, 65185 Wiesbaden, Tel. (06 11) 37 12 56

## Nichtbedienstete Lehrkräfte und Lehrbeauftragte

### Nichtbedienstete Professoren

- BRÜNDL, Manfred, Prof., *E-Bass, Kontrabass, Ensemble*. Privat: Weg 23b, 99441 Süßenborn-Weimar
- DORFMAN, Joseph, Prof., *Neue Musik*. Privat: Wittichweg 36, 55099 Mainz
- KOTTMANN, Alois, Prof., *Violine*. Privat: Ostpreußenstr. 28, 65719 Hofheim/Ts., Tel. (0 61 92) 35 47
- MALININ, Evgueni, Prof., *Klavier*
- ZSIGMONDY (LIEDEMANN), Denis, Prof., *Violine*. Privat: W.-Bonsels-Weg 10, 82541 Ambach

### Gastdozent

- BREITSCHAFT, Mathias, *Chorleitung*. Privat: Domstr. 12, 55116 Mainz, Tel. 23 57 92

### Lehrbeauftragte

- ADLER, Olaf, *Violinmethodik*. Privat: Am Posäckchen Garten 3a, 99423 Weimar, Tel. (0 36 43) 51 89 43
- BACHMANN, Thomas Johannes, *Saxophon*. Privat: Prälat-Werthmann-Str. 10, 65366 Geisenheim, Tel. (0 67 22) 7 51 36

- BALLEK, Daniela, *Klavier*. Privat: Oestricher Str. 20, 65197 Wiesbaden, Tel. (06 11) 44 40 03
- BANGS-URBAN, Linda, *Saxophon*. Privat: In der Hohl 16, 64367 Mühlthal, Tel. (0 61 51) 59 72 43
- BARTHEL-RÖSING, Marita, *Kommunikation mit Musik und Bewegung*
- BERGER, Hyun-Jung, *Violoncello*. Privat: Schneckenburger Str. 9, 55131 Mainz, Tel. 5 51 22
- BERKEMER, Uwe, *Klavier*
- BIEBER, Wolfram, *Tonsatz*. Privat: Pestalozziring 36, 55270 Zornheim, Tel. (0 61 36) 4 21 01
- BITSCH, Jutta, *Improvisation*. Privat: Janningsweg 11, 48159 Münster, Tel. (02 51) 2 15 04 86
- BOCK, Gabriel, *Klavier (Jazz), Gehörbildung (Jazz)*. Privat: Blücherplatz 5, 65195 Wiesbaden, Tel. (06 11) 40 29 66
- BRAUN, Stefan, *Korrepetition, Orchesterleitung*. Privat: Illstr. 1, 55118 Mainz, Tel. 61 22 36
- BRUSCHKE, Klaus, *Posaune*. Privat: A sternweg 1, 65321 Heidenrod, Tel. (0 61 20) 72 84
- BURBA, Malte, *Trompete*. Privat: Hainerweg 24, 60599 Frankfurt, Fax (0 69) 62 97 49
- BYL, Nanni, *Jazz-Gesang*. Privat: Kleiststr. 11, 65187 Wiesbaden, Tel. (06 11) 8 11 04 72

- CHARLENT, Gertie, *Gesang und Sprecherziehung*. Privat: Kahlertstr. 5, 64293 Darmstadt, Tel. (0 61 51) 2 54 45
- CONRAD, Carl-Michael, *Tonsatz, Gehörbildung* (PCK)
- CSAMMER, Alfred, *Violine*. Privat: Seegasse 2, 76228 Karlsruhe, Tel. (07 21) 47 48 48
- DESSAUER, Gabriel, *Orgel*. Privat: Marktstr. 12, 65183 Wiesbaden, Tel. (06 11) 37 51 96
- DOLL, Egidius, Dr., *Orgel improvisation*. Privat: Forststr. 6a, 97295 Waldbrunn, Tel. (093 06) 997 81
- DOMISCHLJARSKI, Javor, *Cello*
- DORFMAN, Leonid, *Klavier*. Privat: Schumannstr. 16, 60325 Frankfurt/M., Tel. (0 69) 74 83 48
- DRESCHER, Thomas, *Deutscher Liturgiegesang*, Institut für Kirchenmusik, Adolf-Kolping-Str. 10, 55116 Mainz Tel. 25 34 24
- EINIG, Bernhard, Dr. theol., *Kirchenmusik*, Abt. Studium und Lehre, Forum 2, Zi. 00-124, Tel. 39-23 21. Privat: Auf den Erlen 1g, 65207 Wiesbaden-Auringen, Tel. (061 27) 64 60
- ENGLERT, Stefanie, *Korrepitition*
- ERB, Ingrid, *Klavier* (PCK)
- FEIL, Peter, *Jazz-Posaune*. Privat: Peter-Zenger-Str. 17, 60488 Frankfurt/M., Tel. (0 69) 78 89 54
- FRANKE, Matthias, *Tonsatz, Gehörbildung*. Privat: Grauelstr. 23, 55129 Mainz
- FRIEDEL, Jürgen, *Schlagzeug*. Privat: Königsberger Str. 63, 65830 Kriftel, Tel. (061 92) 91 00 78
- FUCHS, Matthias, *Klavier*. Privat: Fischbacher Weg 3, 65719 Hofheim i. Ts., Tel. (0 61 92) 82 26
- FUCHS, Peter, *Saxophon* (PCK). Privat: Elsa-Brändström-Str. 55, 55124 Mainz, Tel. 68 14 89
- GALLARDO, José, *Korrepitition Celloklasse*
- GEORGI, Konrad, *Tonsatz, Gehörbildung*. Privat: Grüneburgweg 13, 60322 Frankfurt
- GERBER, Heinz-Ludwig, *Gitarre*. Privat: Hermaker 17, 65595 Hargesheim, Tel. (06 71) 3 05 21
- GÖRGER, Hans-Christian, *Vorbereitungskurs für die Eignungsprüfung* (Jazz)
- GROSS, Detlev, *Viola*. Privat: U6 11, 68161 Mannheim, Tel. (06 21) 15 39 07
- GROSSKREUTZ, Ursula, *Tanz*. Privat: Liebermannstr. 11, 55127 Mainz, Tel. 36 34 87
- GROSSMANN, Andreas, *Partiturspiel und Generalbaß*
- GWASALIA, Rusudan, *Violine*. Privat: Hochheimerstr. 3, 67549 Worms, Tel. (0 62 41) 95 09 60
- HASSINGER, Beate, *Blockflöte*. Privat: An der Feil-kirsch 2, 55124 Mainz, Tel. 47 30 40
- HIRSCHMANN, Thomas, *Jazz-Hörschulung*. Privat: Dromersheimer Str. 16b, 55411 Bingen, Tel. (0 67 21) 4 19 92
- HEUSER, Jörg, *Jazz-Tonsatz*. Privat: Georg Büchner Str. 15, 55129 Mainz, Tel. 50 87 16
- HEUTE, Rainer, *Querflöte* (Jazz). Privat: Landstr. 100, 69198 Schriesheim, Tel. (0 62 03) 6 45 44
- HOEFS, Peter, *Horn*. Privat: Beethovenweg 35, 72076 Tübingen, Tel. (0 70 71) 64 04 46
- HÖLLER, Markus, *Schulpraktisches Klavierspiel*. Privat: Goldbergweg 68, 60599 Frankfurt, Tel. (0 69) 65 17 94
- HOFSTETTER, Michael, Generalmusikdirektor am Stadttheater Gießen, *Korrepitition/Alte Musik*. Privat: Am Alten Friedhof 22, 35394 Gießen, Tel. (0 64 21) 7 95 70
- HOHAGE, Erdmute, *Violine*. Privat: Friedrichstelder Str. 30, 68535 Edingen, Tel. (0 62 03) 8 20 64
- HOLEWIK, Rochus, *Unterrichtspraktische Übungen*. Privat: Ulmenring 12, 55270 Ober-Olm, Tel. (0 61 36) 99 63 40
- HOLZ, Ulrich, *E-Bass*. Privat: Wiesenstr. 17, 76676 Graben-Neudorf, Tel. (0 72 55) 72 64 59
- HOPPSTOCK, Tilman, *Gitarre*. Privat: Heidelberger Str. 29, 64285 Darmstadt, Tel. (0 61 51) 31 74 02
- JAMMERS, Markus, *Klarinette*. Privat: Parcusstr. 6, 55116 Mainz, Tel. 22 05 22
- JONES, William, *Horn*
- JUNG, Michael, Dr. phil., *Musikpädagogik*. Privat: Amikaweg 9, 35794 Mengerskirchen, Tel. (0 64 76) 22 84
- KALTWASSER, Uta, *Tonsatz, Hörschulung*. Privat: An der Wied 42a, 55128 Mainz, Tel. 32 69 12
- KAMMERMEIER, Alexander, *Musikalische Betreuung Tanz*. Privat: Hermannstr. 17, 65183 Wiesbaden, Tel. (06 11) 4 05 00 40
- KAPHENGST, Christian von, *Kontrabass*. Privat: Oberländer Ufer 190, 50968 Köln, Tel. (02 21) 34 22 66
- KARASIAK, Andreas, *Vorbereitung auf die Eignungsprüfung Gesang*. Privat: Roonstr. 21, 65195 Wiesbaden, Tel. (06 11) 40 94 93
- KEIL-JUTZ, Elke, *Korrepitition, Kammermusik*. Privat: Langgasse 15, 55237 Flonheim, Tel. (0 67 34) 5 45
- KIEFER, Markus, *Allgemeine Musiklehre*. Privat: Georg-August-Str. 8, 65195 Wiesbaden, Tel. (06 11) 40 94 82
- KINAST, Udo, *Vorbereitungskurs Eignungsprüfung*
- KNAUER, Wolfram, Dr. phil., *Jazzgeschichte*. Privat: Erbacher Straße 74, 64287 Darmstadt, Tel. (0 61 51) 4 35 19
- KOCH, Michael, *Gitarre*. Privat: An der Markthal-le 14, 55127 Mainz, Tel. 47 69 45

- KOCH, Tobias, *Korrepetition*. Privat: Blücherstr. 42., 40477 Düsseldorf, (02 11) 46 34 16
- KOCH, Sr. Liobgid, *Gregorianischer Choral*. Privat: Kloster Engelthal, 63674 Altenstadt
- KOKICH, Jan, *Viola*. Privat: Hauptstr. 40, 56829 Brieden, Tel. (0 26 72) 88 44
- KOLL-BREHM, Susanne, *Rhythmik*. Privat: Garschagerstr. 26, 42899 Remscheid, Tel. (0 21 91) 5 18 38, Fax (0 21 91) 5 05 37
- KORFF, Corinna, *Korrepetition*. Privat: An der Bleiche 2, 67071 Ludwigshafen, Tel. (0 62 37) 5 94 91
- KRAMAROVA, Vera, *Violine*. Privat: Kantstr. 17, 67258 Heßheim, Tel. (0 62 33) 73 70 30
- KROTOV, Kyrill, *Korrepetition Celloklasse*
- KÜRSCHNER, Martin, *Akustik, Tonsatz, Computermusik*. Privat: Heinrich-Delp-Str. 173, 64297 Darmstadt, Tel. (0 61 51) 5 22 77
- LANGE, H.-G., *Klaviermethodik, -didaktik (PCK)*. Privat: Am Zuckerberg 17, 55278 Weinholdsheim, Tel. (0 62 49) 9 39 82
- LEWINSKI, Claudia von, *Korrepetition*. Privat: Donnersbergstr. 3a, 55129 Mainz, Tel. 5 99 83
- LING, Peter-Anton, *Gesang*. Privat: Luidpoldstr. 115, 67063 Ludwigshafen, Tel. (06 21) 69 63 62
- LORENZ, Karin, *Violine*
- LUNGU, Theodora, *Klavier*. Privat: Stresemannstr. 61, 63477 Maintal, Tel. (0 61 81) 49 58 98
- MÄDER, Thorsten, *Korrepetition Gesang*. Privat: Weitersfelder Str. 4, 56626 Andernach, Tel. (0 26 32) 95 35 74
- MALPELI-GRÜN, Maria-Grazia, *Italienisch*. Privat: Uwe-Beyer-Str. 20, 55128 Mainz, Tel. 36 19 12
- MALKMUS, Heide, *Feldenkrais*. Privat: Klein-Winternheimer-Str. 14, 55127 Mainz, Tel. 36 82 32
- MANDLER, Lutz, *Trompete*. Privat: Lindenstr. 36, 50674 Köln, Tel. (02 21) 2 40 30 07
- MARGOLINA, Elena, *Klavier*
- MARUKO, Hiroko, *Klavier*. Privat: Mailänder Str. 19, 60598 Frankfurt/M., Tel. (0 69) 68 46 15
- MEHLHART, Ulrich, *Klarinette, Methodik*. Privat: Dornholzhäuserstr. 26, 61440 Oberursel-Oberstedte, Tel. (0 61 72) 30 30 03
- MINDEN, Klaus, *Unterrichtspraktische Übungen*. Privat: Schulstr. 4, 55296 Gau-Bischofsheim, Tel. (0 61 35) 44 21
- MONTER, Ursula, *Korrepetition*. Privat: Zeisigweg 6, 42799 Leichlingen, Tel. (0 21 75) 9 87 63
- MÜLLER, Irina, *Querflöte*
- MUCHIN, Alexander, *Korrepetition*. Privat: Eichendorffstr. 65, 60320 Frankfurt/M., Tel. (0 69) 5 60 25 26
- NODEL, Olga, *Violine*. Privat: Eichendorffstr. 41, 68167 Mannheim, Tel. (06 21) 33 52 26
- NOWAK, Tomasz, *Orgel, Orgelimprovisation*. Privat: Moltkestr. 49, 47058 Duisburg
- ORTNER, Elena, *Vorbereitungskurs Gesang*. Privat: Untere Weinbergstr. 33, 65326 Aarbergen, Tel. (0 61 20) 9 24 56
- OTT, Ursula, *Gesang*. Privat: Gartengasse 3, 55283 Nierstein, Tel. (0 61 33) 5 96 18
- PAULSEN, Melinda, *Gesang*. Privat: Anemonenweg 38, 55129 Mainz, Tel. 95 85 65
- PEPER, Adelheid, *Gesang*. Privat: Ludwigshöhstr. 78, 64285 Darmstadt, Tel. (0 61 51) 6 43 96
- PEPPEL, Dirk, *Querflöte*. Privat: Ruppurrer Straße 35, 76137 Karlsruhe, Tel. (07 21) 37 87 60
- PFANN, Walter, Dr. phil., *Tonsatz*. Privat: Lenaustr. 12, 90418 Nürnberg, Tel. (09 11) 31 28 71
- PORTUGALL, Wolfgang, *Cembalo, Klavier*. Privat: Kurpfalzstr. 32, 67308 Zellertal-Harxheim, Tel. (0 63 55) 36 02
- POWARZYNSKI, Ute, *Blockflöte*. Privat: Holzhäuser Weg 26, 65321 Heidenrod-Laufenselden, Tel. (0 61 20) 76 12
- PRINZ, Heinrich, *Orchesterstudien Trompete*. Privat: Hintergasse 15, 55291 Saulheim, Tel. (0 67 32) 6 22 88
- REINGARDT, Dorothee, *Gesang*. Privat: Weimarer Str. 22, 69514 Laudenschbach, Tel. (0 62 01) 7 44 67
- REITER, Peter, *Saxophon, Big Band*
- REITER, Walter, *Schlagzeug, Schlagzeugmethodik*. Privat: Wasgaustr. 1a, 65929 Frankfurt, Tel. (0 69) 30 11 16
- RENDEL, Bernhard, *Hörschulung, Tonsatz*. Privat: Am Hipperich 59, 55120 Mainz, Tel. 68 02 88
- RITTER, Irmhild, *Musikalische Früherziehung (PCK)*. Privat: Jupiterweg 13, 55126 Mainz, Tel. 47 12 05
- ROBERTS-FEHLINGER, Brenda, *Gesang (PCK)*. Privat: Waldbachstr. 85, 65347 Eltville, Tel. (0 67 23) 41 04
- RODELAND, J., *Orgelbaukunde*. Privat: Holunderweg 23, 55128 Mainz, Tel. 36 91 61
- RÖHRIG, Ernst, *Klavier (PCK)*
- SÄNGER, Christoph, *Jazz-Piano*. Privat: Weißenburgstr. 8, 65183 Wiesbaden
- SASSE, Martin, *Klavier (Jazz)*. Privat: Gutenbergstr. 91, 50823 Köln, Tel. (02 21) 52 33 33
- SAXER, Marion, *Musikgeschichte, Musikpädagogik (PCK)*. Privat: Oeder Weg 153, 60318 Frankfurt/M., Tel. (0 69) 56 04 34 79
- SCHAMSCHULA, Wolfgang, *Klavier*
- SCHMIDT, Jürgen, *Korrepetition szenischer Unterricht*

- SCHMUDE, Hartmut, *Kontrabaß*. Privat: Im Borne Grund 17, 55127 Mainz, Tel. 3 48 36
- SCHNIEDER, Bernhard, *Oboe*. Klopstockstr. 3, 65187 Wiesbaden, Tel. (06 11) 9 85 41 80
- SCHOENMEHL, Mike, *Klavier (Jazz)*
- SCHOLLY, Norbert, *Gitarre (Jazz)*. Privat: Escher Str. 77, 50739 Köln, Tel. (02 21) 1 70 41 81
- SCHUHWERK, Klaus, *Trompete*. Privat: Grabenstr. 163, 63762 Großostheim, Tel. (0 60 26) 14 78
- SCHULZ, Friedemann, *Violoncello*. Privat: Wielandstraße 21, 69120 Heidelberg, Tel. (0 62 21) 40 28 75
- SCHUMACHER-LÖFFLER, Walter, *Gitarre*. Privat: Brambachweg 5, 64297 Darmstadt, Tel. (0 61 51) 59 35 90
- SCHWAB, Almut, *Querflöte*. Privat: Fischtorplatz 16, 55116 Mainz, Tel. 22 39 21
- SCHWANTNER, Matthias, *Klarinette*
- SCHWARZ, Josef, Dr. phil., *Musikgeschichte*. Privat: Adolfstr. 35, 65307 Bad Schwalbach
- SCHWARZKOPF, Stefanie, *Querflöte*. Privat: Georg-Schrank-Str. 2a, 55129 Mainz, Tel. 50 46 46
- SCHWEHM, Goetz, *Trompete*. Privat: Feuerbachstr. 9, 65195 Wiesbaden, Tel. (06 11) 40 23 80
- SEHER, Christian, *Blockflöte*. Privat: Merheimer Str. 214, 50733 Köln, Tel. (02 21) 73 46 15
- SEYFRIED, Annette, *Violine*. Privat: An der Brunnenstube 15, 55120 Mainz, Tel. 97 09 03
- SIEBENBORN, Patrick, *Posaune*. Privat: Boppstr. 58, 55118 Mainz, Tel. 61 60 62
- SIEREN, Rolf, *Klavier*. Privat: Falkensteiner Str. 26, 55129 Mainz, Tel. 95 78 26
- STEFANSKI, Janusz-Maria, *Schlagzeug, Jazz-Rhythmik, Jazz-Combo*. Privat: Falkensteiner Str. 6, 61462 Königsstein, Tel. (0 61 74) 2 29 44/35 55
- STEFFENS, Dagmar, *Korrepitition Querflöte*. Privat: Ulrichstr. 16, 55218 Ingelheim, Tel. (0 61 32) 7 64 36
- STEINER, Anita, *Körper- und Bewegungstraining für Sänger*. Privat: Am Finther Wald 28, 55126 Mainz, Tel. 47 02 46
- TAMARU, Jan, *Gesang (PCK)*. Privat: Erlenstr. 10, 55425 Waldalgesheim
- TEREBESI, André, *Klavier (PCK)*. Privat: Übergasse 6, 55606 Kirm, Tel. (0 67 52) 7 21 60
- TUCZEK-GRAF, Maria, *Gesang*. Privat: Poststr. 34, 09648 Mittweida, Tel. (0 37 27) 60 39 65
- VENTULETT, Karl, *Fagott, Collegium musicum, Kammermusik*. Privat: Am Pfahlgraben 26, 63674 Altenstadt, Tel. (0 60 47) 6 82 22
- VERONESI-KAGEN, Yasuko, *Korrepitition Blechbläser*. Privat: Waldeckweg 11, 68309 Mannheim, Tel. (06 21) 73 12 18
- VOGT, Karlheinz, *Violine*
- WÄHDEL, Helga, *Violine (PCK)*
- WAGNER, Stefanie, *Querflöte*. Privat: Wallaustr. 51, 55118 Mainz, Tel. 61 84 99
- WALLENSTEIN (BREUER), René, *Tonsatz*
- WANEK, Agota, *Klavier*. Privat: Draiser Str. 110, 55128 Mainz, Tel. 33 16 46
- WANGLER, Eugen, *Korrepitition Gesang*. Privat: Musikantenweg 21, 60316 Frankfurt/M., Tel. (0 69) 49 91 81
- WEBER, Bernhard, *Tonsatz*. Privat: Kurfürstenstr. 14, 55118 Mainz
- WEICKENMEIER, Michael, *Vorbereitungskurs Eignungskurs*. Privat: Ziegelstr. 4, 67677 Enkenbach-Alsenborn, Tel. (0 63 03) 32 03
- WELLNITZ, Paul-Heinrich, *Trompete*. Privat: Sonnenberger Str. 20b, 65193 Wiesbaden, Tel. (06 11) 52 69 91
- WIDMAIER, Martin, *Klavier*
- WITTER-WEISS, Barbara, *Klavier*. Privat: Grüningweg 10, 69168 Wiesloch, Tel. (0 62 22) 5 28 67
- WOODS, Elaine, *Gesang*
- WOODWARD, Donna, *Gesang*. Privat: Auf der Weide 4a, 65550 Limburg-Linter, Tel. (0 64 31) 4 57 27
- ZIMMERMANN, Stephan, *Jazz-Trompete*. Privat: Hattsteinerstr. 9, 61389 Schmitten

## Lehrveranstaltungen

(Weiterführende Angaben s. Gruppenstundenplan – Aushang zu Semesterbeginn)

- Einführungsveranstaltung für Studienanfänger, Fach- und Hochschulortwechsler  
*N. N.*  
Do, 1. April 1999, 16-18 — Konzertsaal FB Musik, Binger Str. 26

Der Zugang zu den Lehrveranstaltungen ist nur nach bestandener Eignungsprüfung und schriftlich erfolgter Zulassung möglich.

Die Veranstaltungen finden, sofern nicht anders angegeben, im Haus Binger Straße 26 statt. Die Angaben erfolgen unter dem Vorbehalt der endgültigen Stundenplangestaltung. Weiterführende Angaben entnehmen Sie bitte dem Gruppenstunden-

plan, der zu Beginn des Semesters im Fachbereich Musik aushängt.

- Vorbereitung für die Eignungsprüfung [2-std.]  
*N. N.*  
Z. w. b. — R 5
- Vorbereitung für die Eignungsprüfung Gesang [4-std.]  
*N. N.*  
Z. u. O. n. V.
- Vorbereitung für die Eignungsprüfung Jazz [2-std.]  
*H.-C. Görger*  
Z. w. b. — R 5

## Für alle Studienabteilungen

### Vorlesungen

- Akustik 1 [1-std.]  
*M. Kürschner*  
Di 11-12 — R 4
- Akustik 2 [1-std.]  
*M. Kürschner*  
Di 11.45-12.30 — R 4
- Allgemeine Musiklehre [1-std.]  
*M. Kiefer*  
Di 18.30-19.15 — R 5

### Seminare

- Einführung in die Computermusik [2-std.]  
*M. Kürschner*  
Di 14 s. t.-15.30 — R 4
- Computeranleitung [2-std.]  
*M. Kürschner*  
Z. n. V. — R 4
- Werkanalyse/Neue Musik [2-std.]  
*M. Reichert*  
Z. u. O. n. V.

### Übungen

- Bläserkurs für Nichtbläser [1-std.]  
*M. Schwantner*  
Z. u. O. n. V.
- Liedgestaltung für Sänger und Pianisten [2-std.]  
*B. Schaeffer*  
Do 14.30-16 — KS

- Korrepetition für Pianisten (Opern) [1-std.]  
*B. Schaeffer*  
Do 16 s. t.-17 — O. n. V.
- Liedgestaltung für Sänger und Pianisten [2-std.]  
*B. Schaeffer*  
Fr 11.30-13 — KS
- Jazzpiano für Klassiker [2-std.]  
*B. Frank*  
Fr 9.45-13.15 — R 215
- Jazz-Rhythmik/Solfeggio [1-std.]  
*J. Stefanski*  
Mi 10.45-11.30 — R 112
- Rhythmik I [2-std.]  
*S. Koll-Brehm*  
Mi 10 s. t.-11.30 — GR
- Rhythmik II [2-std.]  
*S. Koll-Brehm*  
Mi 11.45-13.15 — GR
- Rhythmik III [2-std.]  
*S. Koll-Brehm*  
Mi 13.30-15 — GR
- Feldenkrais Methode »Bewußtheit durch Bewegung« [4-std.]  
*H. Malkmus*  
Mo 11 s. t.-12.30 — Gymnastiksaal  
Mi 14.30-16 — Jazzraum
- Feldenkrais Methode: »Funktionale Integration« [4-std.]  
*H. Malkmus*  
Z. u. O. n. V.



- Kommunikation mit Musik und Bewegung [1-std.]  
*M. Barthel-Rösing*  
Z. n. V. — SB II 03/453  
Blockseminar
- Unterrichtsbezogene Tänze und ihre Didaktik I [2-std.]  
*U. Großkreutz*  
Do 16 s. t.-17.30 — GR
- Unterrichtsbezogene Tänze und ihre Didaktik II [2-std.]  
*U. Großkreutz*  
Do 17.30-19 — GR
- Kammermusik für Gitarristen, 20. Jh. [1-std.]  
*W. Schumacher-Löffler*  
Di 14 s. t.-15 — Kammermusiksaal
- Improvisationsmodelle für Gitarristen [1-std.]  
*W. Schumacher-Löffler*  
Di 14.45-15.30 — Kammermusiksaal
- Literaturkunde und Ensembleleitung [1-std.]  
*W. Schumacher-Löffler*  
Di 15.30-16.15 — Kammermusiksaal
- Kammermusik für historische Tasteninstrumente [6-std.]  
*W. Portugall*  
Do 13 s. t.-18 — 203
- Kammermusik Übungen [8-std.]  
*K. Marx*  
Z. u. O. n. V.
- Kammermusik mit Holzbläsern [2-std.]  
*U. Mehlhart*  
Di n. V. — O. n. V.
- Kammermusik mit Cembalo, historische Aufführungspraxis [4-std.]  
*E. Keil*  
Mo o. Do n. V. — O. n. V.
- Zeitgenössische Kammermusik [2-std.]  
*M. Reichert*  
Z. u. O. n. V.
- Hörveranstaltung Neue Musik [6-std.]  
*M. Reichert*  
Z. u. O. n. V.

### Hörschulung

Die genauen Angaben entnehmen Sie bitte dem Hörschulungsplan, der zu Beginn des Semesters im Fachbereich Musik aushängt.

### Ensemble-Leitung

Die genauen Angaben entnehmen Sie bitte dem Gruppenstundenplan, der zu Beginn des Semesters im Fachbereich Musik aushängt.

### Ensemble-Musizieren

- Bläser-Kammermusik [2-std.]  
*K. Ventulett*  
Do 15 s. t.-16 — GR
- Improvisationswerkstatt [2-std.]  
*J. Bitsch*  
Z. u. O. n. V.

## Andreas Jacobi

Geigenbaumeister



Neubau, Reparaturen & Bogenbezüge - Leihinstrumente

Verkauf von Streichinstrumenten - Saiten & Zubehör

Termine nach Absprache - Bogenbezüge auch per Paketdienst

Von Ingelheim Weg 10 ~ 65366 Geisenheim-Marienthal (Rheingau)

Tel. 06722/971982 ~ Fax 971984 ~ Email: A.Jacobi@t-online.de

- Kammermusikensemble [1-std.]  
*J. Berger*  
Z. u. O. n. V.
- Percussionensemble [1-std.]  
*W. Reiter*  
Z. u. O. n. V.
- Rhythmusgruppe/Ensemble [2-std.]  
*M. Bründl*  
Z. n. V. — Jazzraum
- Jazz-Combo [2-std.]  
*P. Reiter*  
Z. u. O. n. V. — Jazzraum
- Jazz-Combo [2-std.]  
*J. Stefanski*  
Z. u. O. n. V. — Jazzraum
- Jazz-Chor [2-std.]  
*B. Frank*  
Mo 19.30-21.30 — Jazzraum
- Übchor [2-std.]  
*E. Volk*  
Di 14.30-16 — KS
- Überchester [2-std.]  
*E. Volk*  
Mi 10 s. t.-11.30 — Konzertsaal
- Chor Collegium musicum: Registerproben, Tutti [4-std.]  
*J. Daus*  
Mi 19-22 — Alte Mensa
- Orchester Collegium musicum: Registerproben, Bläser, Streicher, Tuttiprobe [4-std.]  
*J. Daus*  
Do 19-22 — Alte Mensa, Alter Musiksaal u. n. V.
- Überchester [2-std.]  
*J. Daus*  
Z. n. V. — Alte Mensa  
Blockseminar
- Übchor [2-std.]  
*J. Daus*  
Z. n. V. — Alte Mensa  
Blockseminar

### Workshops/Meisterkurse

- Workshopreihe: »Komponieren und Improvisieren«
- Workshop mit Edith Lejet  
17./18. und 24.-26. April 1999 — O. w. n. b.  
Anmeldung erforderlich

Informationen über weitere Workshops und Meisterkurse im Sommersemester 1999 sind im Referat für Öffentlichkeitsarbeit erhältlich.

### SCHULMUSIK

#### Seminare/Übungen

- Musikdidaktik (Hauptseminar) [2-std.]  
*M. Schuler*  
Mi 13-15 — Alter Musiksaal, Forum
- Musikdidaktik (Übung im Grundstudium) [2-std.]  
*M. Schuler*  
Do 10-12 — Alter Musiksaal, Forum
- Musikdidaktik (Proseminar) [2-std.]  
*M. Schuler*  
Do 14-16 — Alter Musiksaal, Forum
- Unterrichtspraktische Übungen [4-std.]  
*R. Holewik*  
Z. n. V. — Schloßgymnasium
- Unterrichtspraktische Übungen [2-std.]  
*K. Minden*  
Z. n. V. — Rhabanus-Maurus-Gymnasium
- Schulpraktisches Klavierspiel [4-std.]  
*B. Frank*  
Z. u. O. n. V.
- Schulpraktisches Klavierspiel [1-std.]  
*M. Höller*  
Z. u. O. n. V.
- Schulpraktisches Klavierspiel [1-std.]  
*M. Staudt*  
Z. u. O. n. V.
- Repetitorium [2-std.]  
*M. Schuler*  
14-tägl.: Z. n. V. — Alter Musiksaal, Forum

#### DIPLOM-MUSIKLEHRER/INNEN, DIPLOM-ORCHESTERMUSIKER/INNEN

#### Vorlesungen

- Formenlehre [2-std.]  
*L. Dreyer*  
Z. u. O. s. Gruppenstundenplan (Aushang im Fachbereich)
- Repetitorium Formenlehre [1-std.]  
*L. Dreyer*  
Z. u. O. s. Gruppenstundenplan (Aushang im Fachbereich)
- Musikpädagogik [2-std.]  
*M. Jung*  
Mi 14 s. t.-15.30 — R 5
- Instrumentenkunde [1-std.]  
*G. Krombach*  
Mi 9 s. t.-10 — R 208

- Musikgeschichte [2-std.]  
*G. Krombach*  
Di 9 s. t.-10.30 — O. n. V.
- Musikgeschichte [2-std.]  
*G. Krombach*  
Di 11-13 — O. n. V.
- Musikgeschichte [2-std.]  
*G. Krombach*  
Mi 10-12 — O. n. V.
- Musikgeschichte: Repetitorium für Examens-  
kandidaten [1-std.]  
*G. Krombach*  
Mo 13 s. t.-13.45 — O. n. V.
- Einführung in die Musikbibliographie  
[1-std.]  
*J. Schwarz*  
14-tägl.: Mo 10.30-12 — Bibliothek
- Überblick über die Musikgeschichte  
[2-std.]  
*G. Krombach*  
Mi 12.30-14

### Didaktik/Methodik

- Didaktik HF Tonsatz/Hörschulung [1-std.]  
*L. Dreyer*  
Z. u. O. s. Gruppenstundenplan (Aushang im  
Fachbereich)
- Methodik/Didaktik Klavier (Lehrversuche)  
[4-std.]  
*H.-G. Lange*  
Do 16 s. t.-18.30, R 208
- Methodik/Didaktik des Querflötenunterrichts  
[2-std.]  
*M. Wahn*  
Z. u. O. n. V.
- Methodik des Gesangsunterrichts mit Lehr-  
versuchen [2-std.]  
*J. Bauer*  
Z. u. O. s. Gruppenstundenplan (Aushang im  
Fachbereich)
- Methodik/Didaktik Gitarre mit Lehrversu-  
chen [2-std.]  
*W. Schumacher-Löffler*  
Mi 14-16 — O. n. V.
- Methodik/Didaktik für Holzbläser [2-std.]  
*K. Ventulett*  
Do 13.30-15 — GR
- Methodik für Blechbläser [2-std.]  
*M. Burba*  
Di 14 s. t.-15.30 — R 306, PCK
- Methodik des Schlagzeugunterrichts  
[1-std.]  
*W. Reiter*  
Z. u. O. n. V.
- Methodik des Violoncellunterrichts  
[2-std.]  
*K. Marx*  
Mo 14.30-16 — R 309
- Methodik des Violinunterrichts [2-std.]  
*O. Adler*  
Z. u. O. s. Gruppenstundenplan (Aushang im  
Fachbereich)

### Seminare/Übungen

- Stimmbildung (Dipl.) [6-std.]  
*A. Peper*  
Z. u. O. n. V.
- Liedgestaltung für Sänger und Pianisten  
(Dipl.) [2-std.]  
*B. Schaeffer*  
Do 14-16 — KS
- Korrepetition für Pianisten (Oper, auch mögl.  
für SM u. Ki) [1-std.]  
*B. Schaeffer*  
Do 16-17 — R 43
- Liedgestaltung für Sänger und Pianisten  
(Dipl.) [3-std.]  
*B. Schaeffer*  
Fr 10.30-13 — KS
- Italienisch für Sänger I [3-std.]  
*M.-G. Malpeli-Grün*  
Di 9.30-12 — O. n. V.
- Ensemblearbeit mit Sängern [projektweise]  
*M. Hofstetter*  
Z. u. O. n. V.
- Orchesterspielpraxis [2-std.]  
*F. Schulz*  
Mi 17 s. t.-18.30 — O. n. V.
- Orchesterspielpraxis [2-std.]  
*J. Friedel*  
Fr. 11-13 — O. n. V.
- Klausurstück – Blattspiel – Literaturkunde  
Gitarre [1-std.]  
*T. Hoppstock*  
Di n. V. — O. n. V.
- Tonsatz für Gitarristen [3-std.]  
*T. Hoppstock*  
Di n. V. — R 4

DIPLOM-MUSIKLEHRER/INNEN FÜR  
JAZZ/JAZZVERWANDTE MUSIK

**Seminare/Übungen**

- Tonsatz Jazz und Analyse [2-std.]  
*J. Heuser*  
Kurs I, 1. Sem.: Di 8.30-10 — R 112
- Tonsatz Jazz und Analyse [2-std.]  
*J. Heuser*  
Kurs II, 1. Sem.: Di 10 s. t.-11.30 — R 112
- Gehörbildung Jazz [1-std.]  
*T. Hirschmann*  
Mo 15-17 — R 112
- Tonsatz Jazz/Arrangement [2-std.]  
*Heuser*  
Di 11.30-13
- Rhythmik, Solfeggio [1-std.]  
*J.-M. Stefanski*  
Mi 10.45-11.30 — R 14
- Jazzgeschichte I: Eine Stilgeschichte des Jazz [2-std.]  
*W. Knauer*  
Do 13.30-15 — R 208
- Musikpädagogik [2-std.]  
*M. Jung*  
Mi 15 s. t.-16.30 — R 1
- Einführung in die Musikbibliographie [1-std.]  
*J. Schwarz*  
14-tägl.: Mo 10.30-12 — Bibliothek
- Instrumentenkunde [1-std.]  
*G. Krombach*  
Mi 9 s. t.-10 — R 208

KATHOLISCHE KIRCHENMUSIK

**Vorlesungen**

- Die Messe III [2-std.]  
*B. Einig*  
Do 16-18 — R 1
- Einführung in die Musikbibliographie [1-std.]  
*J. Schwarz*  
14-tägl.: Mo 10.30-12 — Bibliothek

- Musikgeschichte: Kirchenmusik [2-std.]  
*G. Krombach*  
Do 9 s. t.-10.30 — R 208
- Orgelbaukunde [1-std.]  
*J. Rodeland*  
Mi 17.30-18.15 — R 5

**Seminare**

- Deutscher Liturgiegesang [1-std.]  
*T. Drescher*  
Mo 14-16 — R 208
- Orgelliteratur [2-std.]  
*G. Gnann*  
Di 9.45-11.15 — Orgelsaal
- Gregorianischer Choral [1-std.]  
*L. Koch*
- Gruppe 1: 1. u. 2. Sem.  
Mi 9-10 — R 5
- Gruppe 2: 3. u. 4. Sem.  
Mi 10-11 — R 5
- Praxis  
Mi 11-12 — R 5
- Gruppe 3: 5. u. 6. Sem.  
Mi 12-13 — R 5
- Gruppe 4: 7. u. 8. Sem.  
Mi 13-14 — R 5

**Ensemble-Leitung**

Die genauen Angaben entnehmen Sie bitte dem Gruppenstundenplan, der zu Beginn des Semesters im Fachbereich Musik aushängt.

- Chorleitung [2-std.]  
*M. Breitschaft*  
Do 10.30-16 — R 108

**Einzel- und Gruppenunterricht**

- Orgelimprovisation [6-std.]  
*E. Doll, G. Dessauer*  
Z. u. O. n. V.
- Generalbaß und Partiturspiel  
*A. Großmann*  
Z. u. O. n. V.
- Cembalo [8-std.]  
*W. Portugall*  
Mi 14-18, Do 13.30-17 — O. n. V.

## Für Hörer aller Fachbereiche

### Collegium Musicum

- Orchester (Registerproben, Streicher und Bläser, Tuttiprobe) [4-std.]  
*J. Daus*  
Do 19-22 — Alte Mensa, Forum  
1. Probe: 08.04.1999
- Chor (Registerproben, Tutti) [4-std.]  
*J. Daus*  
Mi 19-22 — Alte Mensa, Forum  
1. Probe: 07.08.1999
- Bach-Ensemble: Teilnahme auf Anfrage
- Chorsängerausbildung s. S.95

### Übungen

- Kommunikation mit Musik und Bewegung – Zur Praxis von Musiktherapie und Sonderpädagogik  
*M. Barthel-Rösing*  
Z. u. O. n. V.  
Teilnahme nur nach Anmeldung.

- Jazz-Chor [2-std.]  
*B. Frank*  
Mo 19.30-21.30 — Jazzraum
- Entwicklung der getanzten Suite vom 15. bis 18. Jahrhundert [2-std.]  
*U. Großkreutz*  
Mo 17 s. t.-18.30 — Alter Musiksaal, Forum
- Freies Choreographieren mit erlernten Tanzformen und -schritten [2-std.]  
*U. Großkreutz*  
Mo 18.30-20 — Alter Musiksaal, Forum
- Unterrichtsbezogene Tänze und ihre Didaktik I [2-std.]  
*U. Großkreutz*  
Do 16 s.t.-17.30 — GR
- Unterrichtsbezogene Tänze und ihre Didaktik II [2-std.]  
*U. Großkreutz*  
Do 17.30-19 — GR

## Einzel- und Gruppenunterricht (für alle Abteilungen)

Die jeweiligen Stundeneinteilungen werden durch Aushang bekanntgegeben.

- Vorbereitungskurse für die Eignungsprüfung  
*N. N.*
- Allgemeine Musiklehre  
*M. Kiefer*
- Blockflöte  
*B. Hassinger, U. Powarzynski, C. Seher*
- Cembalo  
*W. Portugall*
- Chor-/Orchesterleitung, Dirigieren  
*M. Breitschaft, J. Daus, E. Volk*
- Computermusik  
*M. Kürschner*
- E-Bass (Jazz), Kontrabass  
*M. Bründl*
- Fagott  
*K. Ventulett*
- Gesang und Sprecherziehung  
*J. Bauer, G. Charlent, T. Dewald, C. Eder, A. Karasiak, U. Ott, M. Paulsen, A. Peper, D. Reingardt, O. Sandu, M. Tuczek-Graf, E. Wollitz, E. Woods, D. Woodward*
- Gitarre  
*T. Hoppstock, M. Koch, W. Schumacher-Löffler*
- Gregorianischer Choral  
*L. Koch*
- Horn  
*P. Hoefs*
- Improvisationswerkstatt  
*J. Bitsch*
- Instrumentenkunde  
*G. Krombach*
- Italienisch für Sänger  
*M.-G. Malpeli-Grün*
- Jazz-Arrangement  
*J. Heuser*
- Jazz-Chor  
*B. Frank*
- Jazz-Combo/Jazz-Rhythmik  
*M. Bründl, J. Stefanski*
- Jazz-Gesang  
*N. Byl*
- Jazz-Geschichte  
*W. Knauer*
- Jazz-Gitarre  
*N. Scholly*
- Jazz-Querflöte  
*R. Heute*
- Jazz-Theorie  
*J. Heuser*
- Jazz-Hörschulung  
*T. Hirschmann*

- Jazz-Trompete  
*S. Zimmermann*
- Kammermusik  
*J. Berger, E. Keil-Jutz, K. Marx,  
U. Mehlhart, W. Portugall, K. Ventulett*
- Kirchenmusik: Gregorianik  
*Sr. L. Koch*
- Kirchenmusik: Liturgik und Glaubenslehre  
*B. Einig*
- Klarinette  
*M. Jammers, U. Mehlhart, M. Schwantner*
- Klavier  
*D. Ballek, F. Bamberger, U. Berkemer,  
L. Dorfman, I. Erb, M. Fuchs, K. Germer,  
L. Grychtolowna, J. Levy, C. v. Lewinski,  
T. Lungu, E. Malinin, E. Margolina,  
Y. Maruko, B. Schaeffer,  
C. Schellenberger-Hauck, R. Sieren,  
M. Takeda-Herms, A. Terebesi, O. Vetre,  
A. Wanek, B. Witter-Weis, H. Zarbock*
- Klavier (Jazz)  
*G. Bock, B. Frank, C. Sanger,  
M. Schoenmehl*
- Klavier (Methodik)  
*H.-G. Lange*
- Kontrabaß  
*H. Schmude, M. Dobner*
- Korrepetition  
*S. Englert, J. Gallardo, E. Keil-Jutz,  
T. Koch, K. Krotov, C. v. Lewinski,  
U. Monter, B. Schaeffer, J. Schmidt,  
R. Sieren*
- Musikalische Fruherziehung/Elementare Musik-  
erziehung/Musikalische Grundausbildung  
*I. Ritter*
- Musikerziehung/Didaktik der Musik  
*M. Schuler*
- Musikgeschichte  
*G. Krombach*
- Musikpadagogik  
*M. Jung*
- Musiktheorie  
*N. N.*
- Musiktheorie/Tonsatz und Horschulung  
*R. Beyer, W. Bieber, J. Blume, L. Dreyer,  
U. Kaltwasser, M. Kurschner, W. Pfann,  
B. Rendel, R. Wallenstein, B. Weber*
- Neue Musik  
*J. Dorfman, M. Reichert*
- Oboe  
*B. Schnieder*
- Orchesterspielpraxis  
*F. Schulz*
- Orgel  
*G. Dessauer, E. Doll, H. Gnann,  
H.-J. Kaiser, T. Nowak*
- Orgelbaukunde  
*J. Rodeland*
- Partiturspiel und Generalbaß  
*A. Großmann, W. Portugall*
- Posaune  
*K. Brusckke, P. Siebenborn*
- Querflote  
*I. Muller, D. Peppel, A. Schwab,  
S. Schwarzkopf, S. Wagner, M. Wahn*
- Rhythmik  
*S. Koll-Brehm*
- Rhythmik/Tanz, Feldenkrais, Musik und  
Bewegung  
*M. Barthel-Rosing, U. Großkreutz,  
H. Malkmus*
- Saxophon  
*T. Bachmann, P. Reiter*
- Schlagzeug  
*J. Friedel, W. Reiter, J. Stefanski*
- Schulpraktisches Klavierspiel  
*B. Frank, M. Holler, M. Staudt*
- Trompete  
*M. Burba, L. Mandler, S. Ruf,  
K. Schuhwerk, G. Schwehm, P. H. Wellnitz*
- Unterrichtspraktische ubungen  
*R. Holewik, K. Minden*
- Viola  
*E. Cantor, J. Kokich*
- Violine  
*O. Adler, A. Csammer, R. Gwasalia,  
E. Hohage, A. Kottmann, K. Lorenz,  
O. Nodel, A. Seyfried, A. Shih, K. Vogt,  
D. Zsigmondy*
- Violoncello  
*H.-J. Berger, J. Berger, J. Domischljarski,  
K. Marx, F. Schulz*

## Fachbereich 26: Sport

- **Postanschrift:**  
Johannes Gutenberg-Universität,  
Fachbereich Sport, Eingang Albert-Schweitzer-  
Str. 22, 55099 Mainz, Fax 39-35 25
- **Besucheranschrift:**  
Verwaltungsgebäude Fachbereich Sport
- **Dekan:**  
Univ.-Prof. Dieter AUGUSTIN, Zi. 103,  
Tel. 39-35 12, Sprechzeiten nach Voranmel-  
dung im Dekanat (Tel. 39-35 06)
- **Prodekan:**  
Univ.-Prof. Dr. Manfred LETZELTER, Zi. 102,  
Tel. 39-35 03, Sprechstd. Mo 11-12
- **Leitung der Verwaltung:**  
Ursula FRIESS, Martin LOCHMANN, Tel. 39-35 05
- **Dekanat:** Brunhilde URSINUS, Eva SCHÖN, Tel.  
39-35 06, Sprechzeiten: Mo-Do 8.30-12, 13.45-  
16, Fr 8.30-12
- **Fachbereichsbibliothek:**  
Verwaltungsgebäude Raum 116, Öffnungszei-  
ten Mo-Do 9-16, Fr 9-13.15. Zusätzliche Abend-  
öffnungszeiten werden in der Bibliothek be-  
kanntgegeben; Dipl.-Bibliothekarin Angela  
HUGUENIN-HOECHST, Fatemeh KAFAI, Tel.  
39-35 13
- **Frauenbeauftragte:**  
Univ.-Prof. Dr. H. LETZELTER,  
Zi 112, Tel. 39-35 15, Sprechstd. n. V.

### Informationen für Studierende

#### Studienfach und -abschlußmöglich- keiten sowie Studien-, Prüfungs- und Promotionsordnungen

Hinweis: Das Sportstudium kann für alle Ab-  
schlüsse nur zum Wintersemester aufgenommen  
werden.

#### *Eignungsprüfung:*

Eine sportpraktische Eignungsprüfung ist Bedin-  
gung für die Zulassung zum Studium. Die Eign-  
ungsprüfungsordnung Sport ist im Dekanat er-  
hältlich. Die Anmeldung zur Eignungsprüfung er-  
folgt direkt beim Prüfungsamt des FB Sport. Mel-  
deschluß: 1. Termin: 1. Juni 1999, 2. Termin: 15.  
Juli 1999. Eignungsprüfungen an anderen Univer-  
sitäten nach der neuen Bundesrahmenrichtlinie für  
Diplomsportwissenschaftler werden bei jenen Stu-  
dienanfängern anerkannt, die sich an der Univer-  
sität Mainz noch nicht in einem Eignungsprüfungs-  
verfahren befinden.

- **Sportwissenschaft:**
  - **Diplom**  
Die Studienordnung für den Diplomstudiengang  
Sportwissenschaft am Fachbereich Sport der Jo-  
hannes Gutenberg-Universität Mainz ist im Ge-  
schäftszimmer des Prüfungsamtes, Zi. 108, er-  
hältlich.
  - **Prüfungsamt des Fachbereichs:**  
Geschäftsstelle Fachbereich Sport,  
Verwaltungsgebäude, Zi. 112, Tel. 39-35 16,  
Sprechzeiten Mo-Fr 10-12

- **Magister (M.A.)**  
Magisterstudiengang im Haupt- und Nebenfach  
Die Prüfungsordnung ist im Geschäftszimmer  
des Prüfungsamtes, Zi. 108, erhältlich. Die  
Studienordnung liegt noch nicht vor.  
Eine Eingangsprüfung ist nicht erforderlich,  
der Studienbeginn ist auch zum Sommerseme-  
ster möglich.
- **Promotion (Dr. Sportwiss.), die eine Hoch-  
schulabschlußprüfung oder die Wiss. Prüfung  
für das Lehramt an Gymnasien voraussetzt.**  
Die Promotionsordnung des Fachbereichs  
Sport der Johannes Gutenberg-Universität  
Mainz ist im Prüfungsamt erhältlich.
- **Sport**
  - **Erste Staatsprüfung für Lehramt an Gymnasien**  
Die Studienordnung für das Studium der Kan-  
didaten für das Lehramt an Gymnasien im Fach  
Sport an der Johannes Gutenberg-Universität  
Mainz ist im Geschäftszimmer des Prüfung-  
samtes, Zi. 108, erhältlich.  
Dort ist ebenfalls die Zwischenprüfungsord-  
nung des Fachbereichs Sport der Johannes Gu-  
tenberg-Universität Mainz für den Studien-  
gang Lehramt an Gymnasien im Fach Sport  
erhältlich.  
Die Landesverordnung über die Erste Staats-  
prüfung für das Lehramt an Gymnasien ist im  
Buchhandel erhältlich und im Geschäftszim-  
mer des Prüfungsamtes, Zi. 108, einsehbar (Ko-  
piervorlage).
  - **Prüfungsamt:** s. S. 77

**PRÜFUNGSAUSSCHUSS SPORT:**

Vorsitzender:

Univ.-Prof. Dr. D. AUGUSTIN, Stellvertreter:

Univ.-Prof. Dr. med. H.-V. ULMER, Mitglied:

Oberstudienrat Dr. W. FREITAG, Sprechzeiten s. Personalteil

**Einführungsveranstaltung für Studienanfänger, Fach- und Hochschulortwechsler**

- im Sommersemester findet keine Einführungsveranstaltung statt

**Auskünfte in Studien- und Prüfungsangelegenheiten:**

Gisela FORNECK, Zi. 108/109, Tel. 39-35 16, Mo-Fr 10-12

**Studienfachberatung:**

Univ.-Prof. H. SALOMON, Zi. 103, Anbau Spielhalle, Tel. 39-35 17, Sprechstd. Di 10-11, Mi 11-12, F. OTT, Zi. 01, Anbau Spielhalle, Di 10-11, u.n.V.

- Studienfachberatung, insbesondere Auskünfte über Anrechnung auswärtiger Studien- und Prüfungsleistungen:

Univ.-Prof. Dr. D. AUGUSTIN, Zi. 114, Di 11-12

**Vertrauensdozent für ausländische Studierende:**

Univ.-Prof. Dr. K. JUNG, Fachbereich Sport, Albert-Schweitzer-Str. 22, 55099 Mainz, Tel. 39-35 87, Sprechzeiten Mo 12-13

**Anschrift der Fachschaft**

- Fachschaft Sport: Albert-Schweitzer-Str. 22, 55099 Mainz

**Personalteil**

**Bedienstete der Universität**

**Universitätsprofessoren auf Lebenszeit**

AUGUSTIN, Dieter, Dr. phil., *Didaktik Leichtathletik, Didaktik Fußball, Trainingswissenschaft*, Zi. 114, Tel. 39-35 14, Sprechstd. Di 11-12 u. n. V. Privat: Draiser Str. 128, 55128 Mainz, Tel. 3622 73

HAHMANN, Heinz, Dr. rer. nat. (emeritiert), *Sportpädagogik, Sonderpädagogik, Rehabilitations- und Behindertensport, Sportförderunterricht*, GH, Sprechstd. Di 10 u. n. V. Privat: Christian-Lechleitner-Str. 24, 55128 Mainz, Tel. 3 47 66

JUNG, Klaus, Dr. med., *Innere Medizin, Sportmedizin*, Zi. 12, Tel. 39-35 87, Sprechstd. Mo, Mi 12-13. Privat: Rembrandtstr. 60, 55127 Mainz, Tel. 7 35 21

LETZELTER, Helga, Dr. phil. habil., *Didaktik Leichtathletik, Didaktik Sportspiele, Trainingswissenschaft*, Zi. 112, Tel. 39-35 15, Sprechstd. Mo, Mi 11-12

LETZELTER, Manfred, Dr. phil. habil., *Sportwissenschaft, Trainingswissenschaft*, Zi. 102, Tel. 39-35 03, Sprechstd. Mo 11-12. Privat: Südring 285, 55128 Mainz

MESSING, Manfred, Dr. phil., Dr. soc., *Sportsoziologie*, Zi. 00-119 in Doppelhalle, Tel. 39-35 04, Sprechstd. Mi 11-13. Privat: Draiser Str. 128, 55128 Mainz

MÜLLER, Norbert, Dr. phil., *Sportgeschichte, Leichtathletik, Behindertensport*, Zi. 113, Tel. 39-35 10, Sprechstd. s. Aushang. Privat: Lion-Feuchtwanger-Str. 47, 55129 Mainz

PETTER, Willi, *Sportpädagogik*, Zi. 06, Anbau Spielhalle I, Tel. 39-55 96, Sprechstd. Di 11-12. Privat: Eleonorenstr. 18, 55124 Mainz, Tel. 4 14 23

SALOMON, Hermann, *Angewandte Sportpädagogik, Lehrpraktische Studien, Didaktik Leichtathletik*, Zi. 103, Anbau Spielhalle, Tel. 39-35 17, Sprechstd. Di 10-11, Mi 11-12. Privat: Carl-Orff-Str. 67, 55127 Mainz, Tel. 47 69 25

SCHÖPE, Hans-Günther, Dr. phil., *Sportpädagogik (insbesondere Didaktik Gerätturnen)*, Zi. 01-115, Tel. 39-35 18, Doppelhalle, Sprechstd. Fr 8-9 u. n. V. Privat: Am Gonsenheimer Spieß 28, 55122 Mainz, Tel. 38 19 36

ULMER, Hans-Volkhart, Dr. med., *Sportphysiologie, Angewandte Physiologie*, Zi. 3 A, Tel. 39-35 83/35 85, [aengel@mail.uni-mainz.de], Sprechstd. Mo-Fr 14-14.15. Privat: Curt-Goetz-Str. 93, 55127 Mainz, Tel. 47 67 03

WISCHMANN, Berno, Dr. phil. (emeritiert), *Alterssport, Leichtathletik*, Große Sporthalle, Tel. 22 10 32, Sprechstd. Mo, Di 8-9. Privat: Teichweg 30, 55606 Kim/Nahe, Tel. (0 67 52) 83 11



**Lehrkräfte für besondere Aufgaben**

- LOCHMANN, Martin, Sportlehrer, *Allgemeiner Hochschulsport, Didaktik Basketball*, Tel. 39-35 06/35 19. Privat: Albert Schweizer Str.14, 55128 Mainz, Tel. 32 00 12
- SCHAPER, Axel, Dr. Sportwiss., Dipl.-Sportlehrer, *Allgemeiner Hochschulsport, Didaktik Basketball*, Tel. 39-35 96, Sprechstd. n. V. Privat: Mühlweg 79, 55128 Mainz, Tel. 36 17 34
- SCHUBERTH, Edgar, Dipl.-Sportlehrer, *Allgemeiner Hochschulsport*, Sprechstd. n. V.

**Wissenschaftliche Mitarbeiter**

- AUST, Friedhelm, Dipl.-Sportlehrer, Akad. Obererrat, *Didaktik Fußball*, Gr. Sporthalle, Tel. 39-35 81, Sprechstd. n. V. Privat: Aubachstr. 59, 55126 Mainz, Tel. 47 58 30
- BURGER, Ronald, Dipl.-Sportwiss., Wiss. Ang., *Biomechanik, Abteilung Trainings- und Bewegungslehre*, Zi. 103 Berno-Wischmann-Haus, Tel. 39-38 05, [burgr001@goofy.zdv.uni-mainz.de], Sprechstd. Mo 10-11.30. Privat: Pfarrer Horn Str. 7, 55127 Mainz, Tel. 36 45 46
- DANE, Wolfgang, Dipl.-Sportlehrer, Wiss. Ang., Zi. 102 Anbau, Tel. 39-35 11, Sprechstd. n. V. Privat: Hunsrückweg 9, 65462 Ginsheim, Tel. (0 61 44) 3 23 40
- FINDEISEN, Karl-Heinz, Dipl.-Sportlehrer, Dipl.-Pädagoge, Akad. Oberrat, *Didaktik Schwimmen, Didaktik Wasserspringen, Kurse, Rettungslehre*, Tel. 39-35 91/38 53, Sprechstd. Fr 14-15. Privat: Königsberger Str. 8, 55268 Nieder-Olm, Tel. (0 61 36) 4 39 20
- FREITAG, Werner, Dr. Sportwiss., Akad. Oberrat, *Didaktik Schwimmen, Kurse*, Zi. Schwimmbad, Tel. 39-54 13, Sprechstd. n. d. Veranstalt. u. n. V. Privat: Tannenstr. 46, 65428 Rüsselsheim, Tel. (0 61 42) 56 11 38
- GENTZ, Dorothea, Dipl.-Sportlehrer, Akad. Oberärztin, *Didaktik Gymnastik, Tanz, Darstellendes Spiel*, Zi. 01-113, Tel. 39-37 42, Doppelhalle, Sprechstd. n. d. Veranstalt. u. n. V. Privat: Sandmühlweg 10, 55124 Mainz, Tel. 47 27 55
- HINKEL, Manfred, Dipl.-Sportlehrer, Dipl.-Pädagoge, Wiss. Ang., *Didaktik Sportspiele*, Tel. 39-35 08, Sprechstd. vor bzw. n. d. Lehrveranst. u. n. V. Privat: Am Roten Tor 63, 55232 Alzey, Tel. (0 67 31) 4 38 39
- LACHTERMANN, Ella, Dr. med., Wiss. Mitarbeiterin, *Sportmedizin*, Tel. 39-35 31, Sprechstd. n. V. Privat: Jakob-Dietrich-Str. 13, 55118 Mainz

- OTT, Friedemann, Dipl.-Sportlehrer, Wiss. Ang., *Angewandte Sportpädagogik, Lehrpraktische Studien, Didaktik: Tennis, Skilauf, Wassersport, Studienschwerpunkt Freizeitsport, Wahlpflichtfächer*, Zi. 01 AHS, Tel. 39-38 54, Sprechstd. Di 10-11 u. n. V. Privat: Maiglöckchenweg 3, 55126 Mainz, Tel. 47 30 37
- PREUSS, Holger, Dr. disc. pol., *Sportsoziologie/Sportgeschichte*, Zi. 117, Tel. 39-54 14, Sprechstd. Mo 14-15. Privat: Greiffenklaustr. 1a, 55116 Mainz
- RADTKE, Thorsten, Dipl.-Sportlehrer, Wiss. Ang., *Abt. Trainings- und Bewegungswissenschaft*, Zi. 00-115 DH, Tel. 39-35 89, Sprechstd. n. V. Privat: Goethestr. 93, 63263 Neu-Isenburg, Tel. (0 61 02) 13 90
- SCHOLL, Helmut, Dr. Sportwiss., Dipl.-Sportlehrer, Akad. Rat, *Didaktik Sportspiele*, Zi. 01-111 DH, Tel. 39-35 84, Sprechstd. Mi 10-11. Privat: Hindenburgring 9, 55237 Bornheim, Tel. (0 67 34) 84 28
- SCHUMANN-SCHMID, Brunhilde, Dr. Sportwiss., Dipl.-Sportlehrerin, Wiss. Ang., *Präventions-, Rehabilitations- und Seniorensport*, Zi. 08A, Tel. 39-35 20, Sprechstd. Mo 14-15. Privat: Ketteler Str. 18, 55270 Zornheim, Tel. (0 61 36) 4 31 81
- STEINMANN, Werner, Dr. Sportwiss., Dipl.-Sportlehrer, Akad. Dir., *Trainings- und Bewegungswissenschaft, Didaktik Leichtathletik*, Zi. 111, Tel. 39-37 45, Sprechstd. Di 11-12. Privat: Wilhelmstr. 24, 55257 Budenheim, Tel. (0 61 39) 57 83
- SWOBODA, Herbert, Dipl.-Sportlehrer, Wiss. Ang., *Didaktik, Leichtathletik, Tennis*, Tel. 39-35 09. Privat: Von Wamboldstr. 19, 55288 Partenheim, Tel. (0 67 32) 6 55 84
- TIMMERMANN, Hans, Wiss. Ang., *Didaktik Gerätturnen*, Zi. 01-119 DH, Tel. 39-37 44, Sprechstd. n. d. Veranstalt. Privat: Justus-Liebig-Str. 22, 64569 Nauheim, Tel. (0 61 52) 68 82
- VALASIADIS, Alexander, Wiss. Mitarbeiter, *Sportphysiologie*, Tel. 39-35 20, Sprechstd. n. V. Privat: Am Lindenbaum 34, 60433 Frankfurt
- WESSEL-THERHORN, Dörte, Wiss. Ang., *Didaktik Gymnastik, Tanz*, Zi. 01-117 in der Doppelhalle, Tel. 39-37 43, Sprechstd. n. V. Privat: An der Favorite 4, 55131 Mainz, Tel. 8 28 12

**Sonstiger Mitarbeiter**

- MENZER, Franz, Sportphysiotherapeut, Zi. 4 A, Tel. 39-35 82

## Nichtbedienstete Lehrkräfte und Lehrbeauftragte

### Nichtbediensteter Professor

STEEGER, Dieter, Dr. med. habil., Ärztl. Direktor, Chefarzt der Orthopädischen Klinik Lindenlohe, *Orthopädische Sportmedizin, Rehabilitations- und Behindertensport*, Tel. (0 94 31) 888/601. Privat: Föhrenstraße 31, 92421 Schwandorf, Tel. (0 94 31) 4 12 15

### Nichtbedienstete Privatdozenten

EMRICH, Eike, Dr. phil. habil., *Verwaltungslehre*. Privat: Carl-Hellermann-Str. 55, 55590 Meisenheim

EYSEL, Peer, Dr. med., *SF Prävention und Rehabilitation*, Orthopädische Klinik der Universität Mainz, Langenbeckstr. 1, 55131 Mainz

KOSSLER, Mathias, Dr. phil., *Philosophie*. Privat: Waldstr. 15, 55125 Mainz

### Lehrbeauftragte

Sprechstunden finden im Anschluß an die Lehrveranstaltungen statt.

BACHMANN, Robert, Dr. med., *Schwerpunkt Prävention und Rehabilitation*. Privat: Hahnenfeldstr. 24, 86825 Bad Wörishofen

BRINKROLF, Manfred, *Didaktik Golf*. Privat: Mühlstr. 9, 65388 Schlangenbad

BÜRCKBÜCHLER, Achim, Realschullehrer, *WF Badminton*. Privat: Rheinstr. 22, 55283 Nierstein

GOLD, Franz, *Didaktik Tischtennis* Privat: Lenigstr. 40, 56330 Koblenz-Gondorf

GOTTWALD, Axel, Dr. med. (Facharzt f. Orthopädie), *Orthopädie, Sportmedizin*, Tel. (0 61 32) 7 53 33. Privat: Binger Str. 94, 55218 Ingelheim

HABERER, Peter, *Sportrecht*. Privat: Eschenweg 29, 55128 Mainz

KLISCH, Norbert, *WF Tauchen*. Privat: Königsberger Str. 95, 55268 Nieder-Olm

KNAPPMANN, Jürgen, Dr. med., *Orthopädie, Sportmedizin*. Privat: Parcusstr. 8, 55116 Mainz, Tel. 23 19 18

LOCH, Iris, *WF Rudern*. Privat: Darmstädter Landstr. 26, 65462 Gustavsburg

REITZ, Markus, *WF Fechten*. Privat: Lauteren Str. 12, 55116 Mainz, Tel. 28 84 40

SAUERWEIN-GRAETZ, Kerstin, *WF Rollstuhlsport*. Privat: Erbacher Str. 9, 65197 Wiesbaden

SCHNEIDER, Axel, *HF Prävention und Rehabilitation*. Privat: Sandweg 14, 55294 Bodenheim

SCHMID, Jan Peter, *SSP Freizeitsport*. Privat: Vor der Lohr 5, 55593 Rüdesheim

SCHMITZ, Michael, Dr. med., *SSP Prävention und Rehabilitation*, Hochgebirgsklinik Davos-Wolfgang, 7265 Davos/Schweiz

TAUBER, Hermann, Studiendirektor, *Didaktik Volleyball, Organisation von Schulsportveranstaltungen*. Privat: Südring 83, 55128 Mainz, Tel. 33 19 03

## Lehrveranstaltungen

Vorbemerkung: Die in Klammern angegebenen Zahlen beziehen sich entsprechend der Kennzeichnung auf die jeweilige Studienordnung. Notwendige Änderungen vorbehalten.

LG = Lehramt Grundstudium  
LH = Lehramt Hauptstudium  
D n. O. = Diplom neue Ordnung 1994  
D a. O. = Diplom alte Ordnung 1992

### Räume und Sporthallen:

Ar = Arbeitsraum  
Bad = Schwimmhalle  
CMzH = Computerraum Mehrzweckhalle  
Fs = Fechtsaal  
GH = Große Halle  
GymH = Gymnastikhalle  
MzH = Mehrzweckhalle  
SH = Spielhalle

SrGH = Seminarraum Große Halle  
Stad = Stadion  
TuH = Geräturnhalle  
TTR = Tischtennis-Raum

### SPORTWISSENSCHAFT (ALLGEMEIN)

#### Vorlesung

001 Empirische Forschungsmethoden [1-std.]  
*M. Letzelter*  
Do 8-9 — Hs 2

#### Vorlesungen mit Übung

002 Geisteswissenschaftliche Forschungsmethoden [1-std.]  
*H. Preuß*  
Mo 11-12 — Hs 2

- 003 Einführung in wissenschaftliches Arbeiten [1-std.]  
*W. Petter mit W. Dane*  
 Do 12-13 — Ar  
 Voraussetzung für wiss. Abschlußarbeiten in der Sportpädagogik (§ 9(1) 2.c D/ § 7(4) LG, LH)

### Übungen

- 004 Einführung in die deskriptive und analytische Statistik (Statistik I) [1-std.]  
*H.-V. Ulmer*  
 Mi 10-11 — CMzH
- 005 Statistik für Fortgeschrittene (Statistik II) Diplom IV [2-std.]  
*H. Scholl*
- Studenten
    1. Gruppe: Di 13-14, Fr 10-11 — CMzH
    2. Gruppe: Di 9-10, Do 12-13 — CMzH
  - Studentinnen
 

*T. Radtke*  
 1.+ 2. Gruppe: Mo 9-10, Mi 8-9 — CMzH

### SPORTPÄDAGOGIK

### Übungen

- 006 Lehrpraktische Studien, zugleich: Angewandte Sportpädagogik (§ 9(2) 2.3 D / § 5(2) 5.3 D. a. O. [5-std.]  
*H. Salomon*  
 Z. u. O. n. V.
- 007 Lehrpraktische Studien, zugleich: Angewandte Sportpädagogik (§ 9(2) 2.3 D / § 5(2) 5.3 D. a. O.) [4-std.]  
*F. Ott*  
 Z. u. O. n. V.
- 008 Begleitende Veranstaltung zu »Angewandte Sportpädagogik/Lehrpraktische Studien« (§ 9(2) (2.3 D / § 5(2) 5.3. D. a. O.) [2-std.]  
*H. Salomon*  
 Di 11-12, Mi 10-11 — Hs 3

### Vorlesungen

- 009 Sportpädagogik/Didaktik (SS), zugleich: Allgemeine Lehrmethodik für den Sportunterricht (§ 9(2) 1. D / § 5(1) 4.3 D.a.O. / § 8(1) 3.3 LG) [2-std.]  
*W. Petter*  
 Mi 9-10, Do 10-11 — Hs 2

- 010 Sportpädagogik/Didaktik II, zugleich: Ausgewählte Probleme der Sportpädagogik (I) (§ 9(1) 2.a D / § 5(1) 4.5. D.a.O. / § 7(4) LG, LH) [1-std.]  
*W. Dane*  
 Do 9-10 — Hs 1

### Seminar (5.4 D a.O.)

#### (2.1 LH) Ab 5. Semester

- 011 Ausgewählte Probleme der Sportpädagogik (§ 9(2) 1. D / § 5(2) 5.4 D.a.O. / § 8(2) 2.1 LH) [2-std.]  
*W. Petter mit W. Dane*  
 Mi 10-12 — Ar

### Kolloquien

- 012 Kolloquium für Examenskandidaten [1-std.]  
*W. Petter*  
 Do 11-12 — Ar
- 013 Kolloquium Projektgruppe Sportpädagogik [1-std.]  
*W. Petter mit W. Dane*  
 Z. u. O. n. V.

### SPORTGESCHICHTE UND SPORTSOZIOLOGIE

### Vorlesungen

- 014 Einführung in die Sportgeschichte (4.1 LG) [2-std.]  
*N. Müller*  
 Mo 16-18 — Hs 2
- 015 Ausgewählte Probleme der Sportgeschichte (3.3 LH, 6.1 D. a. O.) [2-std.]  
*N. Müller*  
 Di 17-19 — Hs 2

### Seminare (6.3 D a. O.; 2.1 LH)

- 016 Soziale Determinanten sportlicher Aktivität im Alter [2-std.]  
*E. Emrich*  
 Do 15-17 — Ar
- 017 Sportgeschichte [2-std.]  
*N. Müller*  
 Do 17-19 — Ar

### Kolloquien

- 018 Kolloquium für eigene Diplomanden und Doktoranden [1-std.]  
*N. Müller*  
 Mo 14-15 — Hs 3

BEWEGUNGS- UND  
TRAININGSWISSENSCHAFT

**Übungen**

- 019 Trainingswissenschaft III: Sportmotorische Kontrollverfahren (Diplom IV) [1-std.]  
*H. Letzelter mit R. Burger*
- Studenten
    1. Gruppe: Mo 13-14 — Hs 3
    2. Gruppe: Mi 12-13 — Hs 3
  - Studentinnen
    1. Gruppe: Mo 12-13 — Hs 3
    2. Gruppe: Mi 13-14 — Hs 3
- 020 Bewegungswissenschaft III (Diplom IV) [1-std.]  
*R. Burger*
- Studenten
    1. Gruppe: Fr 12-13 — CMzH
    2. Gruppe: Fr 13-14 — CMzH
  - Studentinnen
    1. Gruppe: Fr 11-12 — CMzH
    2. Gruppe: Fr 9-10 — CMzH

**Vorlesungen**

- 021 Ausgewählte Gebiete der Bewegungslehre (3.4 LH; 7.2 D. a. O.) [2-std.]  
*D. Augustin*  
Di 10-11, Mi 12-13 — Hs 2
- 022 Trainingswissenschaft (Hauptstudium) zugleich: Ausgewählte Gebiete der Trainingswissenschaft (3.5 LH; 7.1 D. a. O.) [2-std.]  
*M. Letzelter*  
Mo 10-11, Do 9-10 — Hs 3
- 023 Trainingswissenschaft II, zugleich: Grundlagen der Trainingslehre (5.2 LG) [2-std.]  
*H. Letzelter*  
Mo, Mi 10-11 — Hs 2

**Seminare (7.3 D. a. O.; 2.3 LH)**

- 024 Trainingswissenschaft [2-std.]  
*M. Letzelter*  
Mo 8.30-10 — SrGH
- 025 Bewegungswissenschaft [2-std.]  
*M. Letzelter*  
Di 8.30-10 — SrGH

**Kolloquien**

- 026 Kolloquium für Doktoranden und Diplomanden [1-std.]  
*M. Letzelter*  
Z. u. O. n. V.

- 027 Kolloquium für Examenskandidaten [1-std.]  
*H. Letzelter*  
Z. u. O. n. V.

SPORTMEDIZIN UND SPORTPHYSIOLOGIE

**Übungen**

- 028 Erste Hilfe bei Sportverletzungen I [1-std.]  
*F. Menzer*
- Lehramt IV, Studentinnen  
Mo 12-13 — TTR
  - Lehramt IV, Studenten  
Mo 13-14 — TTR
- 029 Sportmassage [2-std.]  
*F. Menzer und H.-V. Ulmer*
- Diplom IV, Studenten
    1. Gruppe: Di 8-10 — TTR
    2. Gruppe: Di 10-12 — TTR
  - Diplom IV, Studentinnen
    1. Gruppe: Do 8-10 — TTR
    2. Gruppe: Do 10-12 — TTR

**Vorlesungen**

- 030 Orthopädische Sportmedizin (3.6 LH) [1-std.]  
*K. Jung*  
Mo 9-10 — Hs 2
- 031 Erste Hilfe bei Sportverletzungen II [1-std.]  
*E. Lachtermann*  
Mo 8-9 — Hs 2
- 032 Sportphysiologie (6.2 LG) [2-std.]  
*H.-V. Ulmer*  
Di, Do 11-12 — Hs 2

**Seminare (2.2 LH) (8.4 D. a. O.)**

- 033 Sportmedizinische Aspekte gängiger Sportarten [2-std.]  
*K. Jung mit E. Lachtermann*  
Di 14-16 — Ar
- 034 Experimente mit einfachen Mitteln (Projekt) [2-std.]  
*H.-V. Ulmer*  
Di 8-10 — Ar

**Kolloquien**

- 035 Kolloquium für Examenskandidaten (Diplom) [1-std.]  
*H.-V. Ulmer*  
Do 10-11 — Ar

- 036 Kolloquium für Examenkandidaten (Lehramt) [1-std.]  
*H.-V. Ulmer*  
Mi 11-12 — Hs 2
- 037 Betreuung experimenteller Examensarbeiten  
*H.-V. Ulmer*  
Z. u. O. n. V.
- 038 Anleitung zu selbständigem wissenschaftlichen Arbeiten  
*K. Jung*  
Z. u. O. n. V.
- 039 Kolloquium für Studierende mit sportmedizinischen Diplom- und Examensarbeiten und Doktoranden [1-std.]  
*K. Jung*  
Mo 11-12 — Ar

#### SPORTVERWALTUNG UND SPORTORGANISATION

#### Übung

- 040 Organisation von Sportveranstaltungen [1-std.]  
*H. Tauber*
- Diplom IV, Studenten
    1. Gruppe: Fr 9-10 — Ar
    2. Gruppe: Fr 8-9 — Ar
  - Diplom IV, Studentinnen
    1. + 2. Gruppe: Fr 10-11 — Ar

#### Vorlesungen

- 041 Verwaltungslehre [1-std.]  
*E. Emrich*  
Do 17-18 — Hs 2
- 042 Vorbereitung auf die Studienschwerpunkte (Ringvorlesung) [1-std.]  
*F. Ott u. a.*  
Do 14-15 — Hs 2

#### DIDAKTIKEN DER SPORTAKTIVITÄTEN UND SPORTARTEN

#### Basketball (SH)

- 043 Diplom II – Studenten [2-std.]  
*A. Schaper*
- 1. Gruppe  
Di 13-14, Mi 11-12
  - 2. Gruppe  
Di 10-11, Mi 9-10
- 044 Diplom II – Studentinnen [2-std.]  
*M. Lochmann*  
Di 9-10, Do 10-11

- 045 Diplom VI – Schwerpunkt [2-std.]  
*M. Lochmann*  
Do 13-15
- 046 Lehramt IV – Studenten [2-std.]  
*A. Schaper*  
Di 12-13, Mi 10-11
- 047 Lehramt IV – Studentinnen [2-std.]  
*M. Lochmann*  
Di 8-9, Do 11-12
- 048 Freiwillige Übungsstunden [5-std.]  
Mo 8-10, Di 11-12, Mi 8-9, Do 12-13

#### Fußball (Stadion)

- 049 Diplom II – Studenten [2-std.]  
*F. Aust*
- Gruppe 1  
Di 10-11, Fr 9-10
  - Gruppe 2  
Do 15-16, Fr 11-12
- 050 Diplom II – Studentinnen [2-std.]  
*F. Aust*  
Di 12-13, Do 16-17
- 051 Diplom VI – (Schwerpunkt) [2-std.]  
*D. Augustin*  
Do 13-15
- 052 Lehramt IV – Studenten [2-std.]  
*F. Aust*  
Di 11-12, Fr 8-9
- 053 Lehramt IV – Studentinnen [2-std.]  
*F. Aust*  
Do, Fr 12-13
- 054 Freiwillige Übungsstunden [5-std.]  
Mo 8-9, Mi 13-14, Fr 10-11, 13-15

#### Gerätturnen (TuH)

- 055 Diplom II – Studenten/-innen [1-std.]  
*H. Timmermann*
- Theorie:  
Fr 12-13 — Hs 2
- 056 Diplom II – Studenten [2-std.]  
*H. Timmermann*
- 1. Gruppe  
Mi 9-10, Fr 10-11
  - 2. Gruppe  
Di 9-10, Fr 8-9
- 057 Diplom II – Studentinnen [2-std.]  
*H. Timmermann*
- 1. Gruppe  
Di 8-9, Mi 8-9
  - 2. Gruppe  
Di 10-11, Fr 9-10

- 058 Lehramt IV – Studenten [2-std.]  
*H.-G. Schöpe*  
Proseminare: Mi, Fr 11-12
- 059 Lehramt IV – Studentinnen [2-std.]  
*H. Timmermann*  
Mi 10-11, Fr 11-12
- 060 Freiwillige Übungsstunden [6-std.]  
Mo 8-10, Di 11-12, Mi 11-12, Do 9-11

### Gymnastik (GymH)

- 061 Diplom II – Studenten [2-std.]  
*D. Gentz*
- 1. Gruppe  
Di 12-13, Fr 8-9
  - 2. Gruppe  
Di 13-14, Fr 9-10
- 062 Diplom II – Studentinnen [2-std.]  
*D. Gentz*
- 1. Gruppe  
Di 10-11, Mi 11-12
  - 2. Gruppe  
Di 14-15, Mi 9-10
- 063 Lehramt II – Studenten [3-std.]  
*D. Wessel-Therhorn*  
Mo, Do 13-14, Fr 11-12
- 064 Lehramt II – Studentinnen [3-std.]  
*D. Wessel-Therhorn*  
Di 9-10, Do 14-15, Fr 10-11
- 065 Zusatzfach Ballett [2-std.]  
*D. Gentz*  
Mo 9-11
- 066 Freiwillige Übungsstunden [6-std.]  
Mo 8-9, 14-15, Di 8-9, Mi 12-14, Do 9-10

### Handball (SH)

- 067 Diplom IV – Studenten [2-std.]  
*M. Hinkel*  
Mo 12-13, Mi 13-14
- 068 Diplom IV – Studentinnen [2-std.]  
*M. Hinkel*  
Mo 13-14, Do 16-17
- 069 Diplom VI – (Schwerpunkt) [2-std.]  
*M. Hinkel*  
Do 14-15 — Ar und Z. u. O. n. V.
- 070 Lehramt II – Studenten [2-std.]  
*M. Hinkel*  
Mi 12-13, Do 15-16
- 071 Lehramt II – Studentinnen [2-std.]  
*M. Hinkel*  
Mo 14-15, Do 16-17
- 072 Freiwillige Übungsstunden [6-std.]  
Mo 10-12, Di 14-15, Mi 14-15, Do 8-10

### Leichtathletik (Stadion)

- 073 Diplom IV – Studenten [2-std.]  
*H. Swoboda*
- 1. Gruppe  
Mo 9-10, Di 15-16
  - 2. Gruppe  
Di 8-9, Do 9-10
- 074 Diplom IV – Studentinnen [2-std.]  
*H. Swoboda*  
1. + 2. Gruppe  
Mo 14-15, Mi 15-16
- 075 Diplom IV (Studenten/innen)  
Vorlesung: Theorie in der Leichtathletik I  
[1-std.]  
*D. Augustin*  
Di 12-13 — Hs 2
- 076 Diplom VI – Studenten (Schwerpunkt)  
[3-std.]  
*H. Swoboda*
- 1. Gruppe  
Mo, Di 13-14, Mi 12-13
  - 2. Gruppe  
Mo 15-16, Di 14-15, Mi 10-11
- 078 Diplom VI – Studentinnen (Schwerpunkt)  
[3-std.]  
*H. Swoboda*  
Di 16-17, Mi 14-15, Do 8-9
- 079 Lehramt II – Studenten [1-std.]  
*H. Swoboda*  
Mo 11-12
- 080 Lehramt II – Studentinnen [1-std.]  
*H. Swoboda*  
Mi 11-12
- 081 Lehramt II – Student/-innen [1-std.]  
*D. Augustin*  
Vorlesung: Theorie der Leichtathletik I  
Do 12-13 — Hs 3
- 082 Lehramt IV – Studenten [2-std.]  
*H. Swoboda*  
Mo 10-11, Do 11-12
- 083 Lehramt IV – Studentinnen [2-std.]  
*H. Swoboda*  
Di 9-10, Do 10-11
- 084 Lehramt IV – Student/-innen [1-std.]  
*D. Augustin*  
Vorlesung: Theorie in der Leichtathletik II  
Mi 9-10 — Hs 3
- 085 Freiwillige Übungsstunden [3-std.]  
Mo 12-13, Mi 8-10

**Schwimmen (Bad)**

- 086 Diplom II – Studenten [2-std.]  
*K.-H. Findeisen*  
 • 1. Gruppe  
 Di 8-9, Mi 13-14  
 • 2. Gruppe  
 Mo 12-13, Do 10-11
- 087 Diplom II – Studentinnen [2-std.]  
*W. Freitag*  
 • 1. Gruppe  
 Mi 9-10, Fr 11-12  
 • 2. Gruppe  
 Mi 8-9, Fr 10-11
- 088 Diplom VI – Studenten (Schwerpunkt)  
 [3-std.]  
*K.-H. Findeisen*  
 • 1. Gruppe  
 Di 9-10, Do 11-12, Do 8-9 — Hs 3  
 • 2. Gruppe  
 Mo 9-10, Mi 11-12, Do 8-9 — Hs 3
- 089 Diplom VI – Studentinnen (Schwerpunkt)  
 [3-std.]  
*W. Freitag*  
 Di 13-14, Mi 12-13, Mi 11-12 — Hs 3
- 090 Rettungslehre (Diplom IV) - Studenten  
 [1-std.]  
*K.-H. Findeisen*  
 Mo 11-12
- 091 Rettungslehre (Diplom IV) - Studentinnen  
 [1-std.]  
*K.-H. Findeisen*  
 Do 12-13
- 092 Lehramt II – Studenten [2-std.]  
*W. Freitag*  
 Di 14-15, Fr 9-10
- 093 Lehramt II – Studentinnen [2-std.]  
*W. Freitag*  
 Do 9-10, Fr 8-9
- 094 Freiwillige Übungsstunden [6-std.]  
 Mo 14-15, Di 10-12, Mi 14-15, Do 14-15,  
 Fr 12-13

**Volleyball**

- 095 Diplom IV – Studenten [2-std.]  
*H. Scholl*  
 Mi 9-10, Fr 11-12 — MzH
- 096 Diplom IV – Studentinnen [2-std.]  
*H. Scholl*  
 Di 10-11, Mi 12-13

- 097 Diplom VI – Studenten/-innen (Schwerpunkt)  
 [2-std.]  
*H. Scholl*  
 Do 13-15
- 098 Lehramt II – Studenten [2-std.]  
*H. Scholl*  
 Di 12-13, Mi 13-14
- 099 Lehramt II – Studentinnen [2-std.]  
*H. Scholl*  
 Di 14-15, Fr 12-13
- 100 Freiwillige Übungsstunden [6-std.]  
 Mo 10-12, Di 11-12, 13-14, Do 10-11, Fr 8-9

**STUDIENSCHWERPUNKTE (Diplom VI)****Prävention und Rehabilitation****Übungen**

- 101 Therapien in Prävention und Rehabilitation  
 [1-std.]  
*D. Gentz u. Mitarbeiter*  
 Mo 11-12 — GymH
- 102 Lehrpraktische Übungen (Orthopädie)  
 [2-std.]  
*D. Wessel-Therhorn*  
 Di 11-12 — GymH  
*D. Gentz u. Mitarbeiter*  
 Z. u. O. n. V.

**Vorlesungen**

- 103 Psychoregulation und Streßmanagement  
 [1-std.]  
*K. Jung*  
 Di 8-9 — Hs 3
- 104 Ernährung [1-std.]  
*K. Jung*  
 Mi 8-9 — Hs 3
- 105 Auswirkungen von Bewegung und Training  
 auf die einzelnen Organsysteme [1-std.]  
*E. Lachtermann*  
 Di 10-11 — Hs 3
- 106 Bewegung und Training als Therapie nach  
 Verletzungen oder Operationen des Bewe-  
 gungsapparates [1-std.]  
*P. Eysel*  
 Mo 14-15 — Hs 2

**Freizeitsport****Übung**

- 107 Golf [3-std.]  
*M. Brinkrolf*  
 Mo 8-11 — Golfplatz St. Johann

**Vorlesungen mit Übungen**

- 108 Wassersport unter freizeitsportlichen Aspekten [1-std.]  
*F. Ott*  
 Mo 11-12 — SrGH
- 109 Bewegungsregulation im Tennis [2-std.]  
*F. Ott*  
 Mo 14-15, Mi 13-14 — SrGH
- 110 Tänze für Kinder, Jugendliche, Erwachsene und Senioren [2-std.]  
*D. Gentz*  
 Mi 8-9 — GymH  
*D. Wessel-Therhorn*  
 Mo 12-13 — GymH

**Vorlesungen**

- 111 Freizeitsport – Entwicklungen und Perspektiven [1-std.]  
*F. Ott*  
 Di 11-12, Do 12-13 — SrGH
- 112 Golf [1-std.]  
*M. Letzelter*  
 Mo 17-18 — Hs 3

**Leistungssport****Im Falle der Durchführung: Bitte Aushänge beachten!!**

SCHWERPUNKTFÄCHER (Lehramt)  
 (Angebot jeweils nur bei genügender Teilnehmerzahl)

**Vorlesungen/Seminare**

- 113 Gerätturnen [2-std.]  
*H.-G. Schöpe*  
 • Vorlesung  
 Fr 10-11 — Hs 3  
 • Seminar  
 Mi 10-11 — TuH
- 114 Kolloquium für Examenskandidaten [1-std.]  
*H.-G. Schöpe*  
 Fr 9-10 — Hs 3
- 115 Leichtathletik  
 Seminar: Leichtathletik im Kindesalter [2-std.]  
*N. Müller*  
 Do 8-10 — SrGH
- 116 Schwimmen [1-std.]  
*W. Freitag*  
 Di 15-16 — Hs 2

- 117 Seminar: Sportspiele [2-std.]  
*H. Letzelter*  
 Di 10-12 — R 100

**Integrierte Ausbildung**

- 118 Fußball [2-std.]  
*D. Augustin*  
 Do 13-15 — Stadion
- 119 Gerätturnen [1-std.]  
*H.-G. Schöpe*  
 Mi 9-10 — TuH
- 120 Leichtathletik [2-std.]  
*H. Salomon*  
 Do 10-12 — Stadion
- 121 Schwimmen [2-std.]  
*W. Freitag*  
 Di 12-13, Do 8-9 — Bad
- 122 Volleyball [2-std.]  
*H. Scholl*  
 Do 13-15 — MzH

**WAHLPFLICHTFÄCHER**

(Angebot jeweils nur bei genügender Teilnehmerzahl)

- 123 Badminton (D II) [2-std.]  
*A. Bürckbüchler*  
 Di 15-17 — SH
- 124 Badminton (Lehramt) [2-std.]  
*M. Hinkel*  
 Mo 15-17 — SH
- 125 Freiwillige Übungsstunden Badminton [3-std.]  
 Fr 8-11 — SH
- 126 Behindertensport [2-std.]  
*N. Müller mit B. Schumann-Schmid*  
 Di 15-17 — MzH
- 127 Fitness-Training (D IV) [2-std.]  
*W. Steinmann*  
 • Studenten  
 1. Gruppe: Do 11-13 — MzH  
 2. Gruppe: Fr 9-11 — MzH  
 • Studentinnen  
 1. Gruppe: Di 8-10 — MzH  
 2. Gruppe: Do 8-10 — MzH
- 128 Golf [4-std.]  
*M. Letzelter*  
 Theorie: Mo 17-18 — Hs 3  
*M. Brinkrolf*  
 Praxis: Mo 8-11 — Golfplatz St. Johann
- 129 Rudern (Zusatzfach) [2-std.]  
*J. Loch*  
 Mi 13.30-17 — Mainzer Rudergesellschaft



- 130 Seniorensport [2-std.]  
*B. Schumann-Schmid*  
Mi 10-12 — MzH
- 131 Sport im Elementarbereich [3-std.]  
*D. Wessel-Therhorn*  
Theorie: Do 15-16 — Hs 3  
Praxis: Mo 15-16 — MzH  
*K.-H. Findeisen*  
Praxis: Mo 10-11 — Bad
- 132 Tanz und Bewegungstheater [2-std.]  
*D. Gentz*  
Di 15-17 — GymH
- 133 Tauchen (Zusatzfach) [2-std.]  
*N. Klisch*  
Mo 8-10 — Bad
- 134 Tennis (D IV) [2-std.]  
*F. Ott*  
Mi 10-12 — Tennisplätze 1-4
- 135 Tennis - (Lehramt) [2-std.]  
*H. Swoboda*  
Di 10-12 — Tennisplätze 1-4
- 136 Tischtennis [2-std.]  
*F. Gold*  
Mi 10-12 — TTR
- 137 Trampolin und Wasserspringen [2-std.]  
*K.-H. Findeisen*  
Mo 13-14 — Bad  
Mi 14-15 — MzH
- KURSE (Bitte Anmeldungstermine per Aushang beachten!)
- 138 Paddeln [1-std.]  
*F. Aust*  
Do 13-14 — Hs 2
- 139 Windsurfen und Wassersport [1-std.]  
*F. Ott*  
Do 13-14 — Hs 3
- 140 Wandern [1-std.]  
*D. Gentz*  
Do 13-14 — Ar

## Ausbildungskurs: Spezialtrainer für Leichtathletik

Seit 1978 führt der Deutsche Leichtathletik-Verband im Auftrage des Auswärtigen Amtes (Bonn) in Zusammenarbeit mit dem Fachbereich Sport einen Ausbildungskurs »Spezialtrainer für Leichtathletik« für ausländische Teilnehmer durch. Der Kurs beginnt jeweils am 1. Oktober und endet im Juli des nächsten Jahres.

Der 19. Studienkurs umfaßt Teilnehmer aus folgenden Ländern: Bangladesch, Bolivien, Botswana,

Brasilien, Indonesien, Jamaika, Jordanien, Korea, Namibia, St. Lucia, Sri Lanka.

- Leiter der Ausbildung:  
Dr. W. STEINMANN, Tel. 39-37 45
- Organisationsleiter DLV:  
H. JAXT, Tel. 3 74 94 82
- Zeit und Ort des folgenden Stundenplanes werden zum 1. April 1999 festgelegt.

Inhalt	Stunden (SMWstd.)	Lehrkraft
Laufbereich	2	D. Augustin
Sprungbereich	1	W. Bergmann
	1	H. Swoboda
Wurfbereich	2	H. Salomon
Grundlagen der Leichtathletik	2	B. Wischmann
	1	G. Bode
Schüler- und Jugendleichtathletik	2	W. Petter
Spezielle Bewegungs- u. Trainingslehre	2	W. Steinmann
Allgemeine Bewegungslehre	2	R. Diezemann
Allgemeine Trainingslehre	2	T. Radtke
Sportmedizin	3	K. Jung
Sportpsychologie	1	E. Knab
Sportorganisation/Wettkampfwesen	1	N. Müller
Massage/Erste Hilfe	1	F. Menzer

## Allgemeiner Hochschulsport (Fachbereich 26: Sport)

Beim nachfolgend veröffentlichten Sportprogramm sind Änderungen möglich, bitte daher Aushängkästen des Allgemeinen Hochschulsports beachten, und zwar: Campus: 1. Torbogen; vor der Spielhalle; Klinikum: Haupteingang.

Die Teilnahme am Programm des Allgemeinen Hochschulsports ist in der Regel kostenlos; alle Teilnehmer(innen) sind gegen Folgen möglicher Unfälle versichert.

In den Sportarten, in denen Deutsche Hochschulmeisterschaften ausgetragen werden, sollten sich qualifizierte Leistungssportler(innen) der Universität umgehend im Geschäftszimmer melden, bzw. an den entsprechenden Trainingsstunden teilnehmen.

Die vorhandene Kapazität der Sportstätten läßt nur im geringen Maß zu, daß in eigener Regie von Kleingruppen noch Sport getrieben werden kann. Wir empfehlen daher dringend, daß sich solche Interessentengruppen bereits im vorhergehenden Semester des AHS anmelden (Zi. 4, Anbau Spielhalle). Sprechstd. Mo-Fr 10-12, Di 16-20, Tel. 39-35 96

E. SCHUBERTH, n. V., Zi. 8, AHS

A. BLÖCHER, Mo-Fr 9.30-12.30, Zi. 4, AHS

### ABKÜRZUNGEN

\* = Anmeldung erforderlich im AHS-Geschäftszimmer, Zi. 4, Anbau Kleine Spielhalle, 10-12 Uhr

D, H	= Damen, Herren
A, G, F	= Anfänger, Geübte, Fortgeschrittene
Lg	= Leistungsgruppe (Wettkampfsport)
MzH	= Mehrzweckhalle
GymH	= Gymnastikhalle
AtM	= Atrium Maximum
FR	= Fitneßraum
FS	= Fechtsaal
GH	= Große Halle
HS 2	= Hörsaal S 2
KR	= Krafraum
Mog	= Moguntia
Pl. 14/15	= Tennisplätze 14/15
SH	= Spielhalle
Sta	= Stadion
TR/NM	= Tagungsraum/Neue Mensa
TTR li/re	= Tischtennisraum links/rechts
TuH1+2	= Turnhallen

### SPRECHSTUNDEN:

Dr. A. SCHAPER, n. V., Zi. 3, AHS

## Sportprogramm vom 7. April bis 9. Juli 1999

Hinweis: Für die vorlesungsfreie Zeit gelten gesonderte Zeiten.

Aerobic	D, H	* A	Di 18.30-19.15	FS	K. Dörner
		* G	Di 19.15-20	FS	K. Dörner
		*	Mi 17-17.45	FS	J. Pross
		*	Mi 17.45-18.30	FS	K. Hellwich
		* W	Do 17.45-18.30	TTRre	K. Dörner
		* W	Do 18.30-19.15	Hs 3	K. Dörner
		*	Fr 19.15-20	FS	N. N.
			Sa 10.15-11	FS	N. N.
Aikido	D, H	A, G, F	Di 20-21.30	GyH	D. Bauer
		A, G, F	Fr 18-19.30	GyH	D. Bauer/I. Antonietti
Akrobatik	D, H		Fr 18.30-20	TuH	I. Ferekidis
Aquafitness	D, H		Di 20-20.45	Bad	S. Hartmann
			Di 20.45-21.30	Bad	S. Hartmann
			Do 16-16.45	Bad	E. Schuberth
Ausdruckstanz	D, H	Lg	Mi 20.15-21.45	GyH	D. Wessel-Therhorn
Badminton	D, H	* A	Di 20-21.30	SH	W. Dane
		* A	Mi 15.30-17	SH	B. Nissen

		F	Do 18.30-20	SH	T. Gasber
		Lg	Do 20-21.30	½ SH	T. Gasber
Ballett	D, H	* A	Mo 18-19.30	FS	V. Markwick
		F	Mo 19.30-21	FS	V. Markwick
Baseball/Softball	D, H		Mi 16-18.30	Baseballplatz	U. Chmiela
Basketball	H	Lg	Mo 18.30-20	SH	A. Schaper
	H	F	Mi 18.30-20	SH	M. Lochmann
	D, H	A, G	Mi 18.30-20	MzH	A. Hawari
	D, H	G, F	Do 17-18.30	MzH	A. Hawari
	D	Lg	Fr 15-16.30	SH	J. Krause
	D, H	F	Fr 16.15-17.45	MzH	M. Emami
Billard	D, H		Aushänge beachten		N. N.
Bogenschießen	D, H		Mo 20-21.30	GH	C. Maiworm
			Mi 20-21.30	GH	P. Roller
Circuittraining	D, H		Mo 17-18.30	MzH	E. Schubert
			Di 18.30-20	MzH	E. Schubert
			Do 18.30-20	MzH	S. Pachner
Fechten	D, H	* A, G	Do 18.30-20	FS	M. Reitz
		Lg	Do 20-21.30	FS	M. Reitz
Fitnessport	H ü. 50		Di 17.15-18	FS	W. Petter
Fitnessstraining	D, H	* F	Mo 16.15-17.15	FR	A. Schaper
		* A	Di 17.45-18.30	FR	E. Schubert
		* A	Di 20.15-21	FR	E. Schubert
		* F	Mi 17-18	FR	M. Lochmann
		* A	Do 17-17.45	FR	E. Schubert
		* A	Do 17.45-18.30	FR	E. Schubert
Funktionsgymnastik	D, H		Mo 17-17.45	FS	G. Pahlke
	D, H		Do 17-17.45	FS	G. Pahlke
Fußball	H	Lg	Mo 18.30-20	Sta-Rasen	F. Aust
	D	Lg	Mo 20-21.30	Sta-Rasen	H. Schmechlich
	H	F	Mi 18.30-20	Sta-Rasen	F. Aust
Gerätturnen	D, H		Di 18.30-20	TuH 1+2	S. Weinig/R. Bold
			Do 18.30-20	TuH 1+2	S. Weinig/R. Bold
Gesellschafts-Tanz	D, H	Bedienstete	Mo 17.15-18	AtM	J. Dyck
		A1	Mo 18-18.45	AtM	J. Dyck
		A2	Mo 18.45-19.30	AtM	J. Dyck
		F1	Mo 19.30-20.15	AtM	J. Dyck
		F2	Mo 20.15-21	AtM	J. Dyck
Handball	D, H	A, G	Mo 17-18.30	SH	P. Sikora
	H	A, G, F	Mo 20-21.30	SH	A. Wetterling
Hockey	D, H		Mi 20-21.30	SH	J. Kosuch
Jazztanz	D, H	* A	Di 17-17.45	GyH	M. Hamm
		* A	Di 17.45-18.30	GyH	M. Hamm
		Lg	Mi 19-20.15	GyH	D. Wessel-Therhorn
		F	Do 17-18.30	GyH	G. Buß
Jobudo	D, H	A, G, F	Fr 19.30-21.30	GyH	D. Bauer

Jonglieren	D, H		Mi 19-20.30	TuH1	S. Wenz
Judo	D, H	F, Lg	Mo 17-18.30	GyH	A. Grautegein
		A, G	Mo 18.30-20	½ GyH	A. Grautegein
Ju Jutsu	D, H	F	Mo 18.30-20	½ GyH	I. Reichert
		* A	Do 18.30-20	GyH	T. Rick/A. Wenzel
Karate	D, H	A, G, F	Di 20-21.30	MzH	E. Schleis
		A, G, F	Do 20-21.30	GyH	E. Schleis
Kanu- und Kajakpolo	D, H	A, G	Mi 18-19.30	Winterhafen	C. Märker
		F, Lg	Do 18-20	Winterhafen	C. Märker
Kendo	D, H	A, G	Di 18.30-20	TTRre	F. Jähne
Krafttraining	D, H		Mo 17-18.30	KR	S. Klomfaß
			Mi 17-18.30	KR	S. Klomfaß
			Fr 15-16.30	KR	S. Klomfaß
Leichtathletik	D, H	Mo 17.15-18.30	GH/Sta	A. Schaper	
Modernes Sportkarate	D, H		Di 20-21.30	½ GyH	R. Skronn
			Fr 20-21.30	MzH	U. Steinkönig
Rock 'n' Roll	D, H	F	Di 18.30-20	GyH	F. Hoppe
Rollstuhlsport	D, H		Fr 17-18.30	SH	P. Walter
Rudern	D, H		Di 17-20	Bootshafen MRG	M. Krämer
			Fr 17-20	Bootshafen MRG	M. Krämer
			So 10-15	Bootsh. MRG	N. N.
Rugby	H		Mi 18-19.30	Hint. Bolzplatz	G. Scappini
Schwimmen	D, H		Mo 20.15-21.45	Bad	E. Schuberth/ J. Bügner
			Mi 20-21.30	Bad	E. Schuberth/ G. Neuburger
			Do 18.45-20.15	Bad	E. Schuberth/ G. Neuburger
		* Technik- schulung	Do 20.15-21.45	Bad	J. Bügner/D. Thiele
Skigymnastik	D, H		Di 18.30-19.15	SH	S. Botton
			Di 19.15-20	SH	H. Beinhauer
			Mi 17-17.45	MzH	J. Dyck
			Mi 17.45-18.30	MzH	E. Abouwarda
			Do 18.30-19.15	SH	H. Pecht
			Do 19.15-20	SH	H. Beinhauer
			Fr 17.45-18.30	MzH	B. Oehme
			Sa 11.15-12	SH	B. Oehme u.a.
Sportklettern	D, H	*	Mi 20-21.30	KR	M. Flick/J. Zimmer
			Do 18.30-21.30	TTRre	M. Flick/J. Zimmer
Sportmassage	D, H	*	Do 17-18.30	TTRre	F. Menzer

Taekwondo	D, H	*	Di 20-21.30	FS	C. Chauvin
			Do 20-21.30	MzH	C. Chauvin
Tai-Chi	D, H	*	Mi 20-21.30	FS	O. Huber
Tauchen		*	Mo 18.45-20.15	Bad	N. Klisch/A. Greiner
Theorie	D, H	*	Mo 20.30-21.30	HS 2	N. Klisch
Tennis	D, H	* W	Aushänge beachten	Platz 13/14	C. Schmelzer
		* F	Aushänge beachten	Platz 13/14	N. N.
		* A	Aushänge beachten	Platz 13/14	N. N.
		* F	Aushänge beachten	Platz 13/14	N. N.
		* A	Aushänge beachten	Platz 13/14	N. N.
Tischtennis	D, H	A, G	Mo 17.45-19.15	TTRre+li	C. Burger
		F, Lg	Do 20-21.30	1/2 SH	C. Burger
Trampolinspringen	D, H		Mi 20-21.30	MzH	R. Gehrke
			Do 20-21.30	MzH	R. Gehrke
Triathlon	D, H		Mo 19-20.30	KR	A. Nicolai
		Schwimmen	Di 20-20.45	Bad	A. Nicolai
		Lauf + Rad	n. V.	n. V.	A. Nicolai
Ultimate Frisbee	D, H		Di 20-21.30	Sta	R. Pesch
			Do 20-21.30	Sta	R. Jeuck
Unterwasser-Rugby	D, H		Di 18-19	Bad	K. Dehne
Volleyball	D, H	F	Mo 18.30-20	MzH	E. Schubert
		LG	Di 17-18.30	MzH	J. Dafferner
		A, G	Di 17-18.30	SH	E. Schubert/M. Mayer
		A, G	Mi 17-18.30	SH	E. Schubert
		F	Fr 18.30-20	SH	J. Dafferner
Wasserspringen	D, H		Di 20-21.30	Bad	G. Neuburger
Wirbelsäulengymnastik	Dab35	*	Di 16.15-17	TTRre	A. Pachner
		*	Di 17-17.45	TTRre	A. Pachner
	D, H	*	Di 16-16.45	TTRli	E. Schubert
		*	Mi 17-17.45	TTRli	N. N.
		* F	Mi 17.45-18.30	TTRli	N. N.
		*	Mi 18.45-19.30	TTRli	E. Schubert
	Dab35	*	Do 12.15-13	TTRre	E. Dorner
		*	Do 20.30-21.15	TTRli	E. Schubert
Yoga	D, H	* A	Di 18-20	Hs 11	R. Schmitt
		* A	Do 15.30-17	Hs 11	M. Möllmann
		* F	Do 17.15-18.45	Hs 11	M. Möllmann

## Personenregister

### A

- |                                  |                       |          |           |
|----------------------------------|-----------------------|----------|-----------|
| Abdelhamid, Saleh .....          | 218                   |          |           |
| Abduljalil, Mohamed .....        | 194, 203              |          |           |
| Abdullah, Walid .....            | 218                   |          |           |
| Abel, Hubert .....               | 218                   |          |           |
| Abou-Warda, E. ....              | 400                   | 39-34 67 |           |
| Aboub, Abdessalem .....          | 126                   | 39-47 45 |           |
| Abouwarda, Eyad .....            | 570                   |          |           |
| Achilles, Jochen .....           | 337, 339              | 39-34 77 |           |
| Achterberg, Hermann .....        | 203                   |          |           |
| Ackermann, Karl-Ernst .....      | 275                   |          |           |
| Ackermann, Ralf H. ....          | 226                   |          |           |
| Adam, Adolf .....                | 138                   |          |           |
| Adam, Klaus G. ....              | 16, 43                |          |           |
| Adams, Erich .....               | 263                   |          |           |
| Adamski, E. ....                 | 157                   | 39-20 74 |           |
| Ade, Hans .....                  | 399, 400, 402         | 39-24 45 |           |
| Ade, N. ....                     | 262                   |          |           |
| Adler, Olaf .....                | 546                   |          |           |
| Adler, Peter .....               | 438                   |          |           |
| Adolph, J. ....                  | 266                   |          |           |
| Adrian, Hermann .....            |                       | 39-36 37 |           |
| .....                            | 102, 104, 411, 413    |          |           |
| Ahlers, Jürgen .....             | 218                   |          |           |
| Ahlheim-Ackermann, .....         |                       |          |           |
| Birgit .....                     | 188, 203              |          |           |
| Ahmann, Rolf .....               | 383, 385, 387         | 39-29 11 |           |
| Ahrens, Heiko .....              | 430, 433              | 39-29 65 |           |
| Ahrens, Helga .....              | 494, 497              |          |           |
| Ahrens, Jürgen .....             | 412, 415              | 39-51 95 |           |
| Ahrens, Ute .....                | 78                    |          |           |
| Akbulut, Ö. ....                 | 190, 203              |          |           |
| Akkaya, Adem .....               | 161                   | 39-56 81 |           |
| Al-Bassam, I. ....               | 193                   | 17-72 92 |           |
| Al-Nawas, Bilal .....            | 195, 203              |          |           |
| Alaoui Mhamdi, .....             |                       |          |           |
| Mohammed .....                   | 495, 497              |          |           |
| Albani, Michael .....            | 265, 266              |          |           |
| Albers, Herbert .....            | 218                   |          |           |
| Albersmeier, F.-J. ....          | 106                   |          |           |
| Albert, F. W. ....               | 262                   |          |           |
| Albrecht, Barbara .....          | 455, 461              | 39-22 43 |           |
| Albrecht, Harry .....            | 148                   | 39-32 57 |           |
| Allef, Petra .....               | 429, 433              | 39-22 88 |           |
| Allendörfer, Carsten .....       | 132, 133              | 39-63 29 |           |
| Alt, Erwin O. ....               | 411, 413              | 39-28 74 |           |
| Altenhein, Benjamin .....        | 458, 461              | 39-55 75 |           |
| Altenhein, Hans .....            | 389                   |          |           |
| Altgeld, Wolfgang .....          | 385, 386              | 39-56 43 |           |
| Althaus, Johanna .....           | 494, 497              |          | (0 72 74) |
| .....                            |                       |          | 5 08-3 67 |
| Althoff, Jochen .....            | 356, 358              |          | 39-21 16  |
| Altmann, Angelika .....          | 34                    |          | 39-21 79  |
| Altmayer, Gerlinde .....         | 321                   |          | 39-25 43  |
| Altmeyer-Baumann, Sabine .....   | 298                   |          |           |
| Altner, Helmut .....             | 63                    |          |           |
| Amann, Konrad .....              | 385, 387              |          | 39-41 14  |
| Ambach, Veronika .....           | 26                    |          | 17-35 72  |
| Amberg, Bernhard .....           | 399, 400              |          | 39-24 36  |
| Ambos, Robert .....              | 28, 476, 477, 478     |          | 39-24 94  |
| Ambrosch, Andreas .....          | 203                   |          |           |
| Amelung, Petra .....             | 34                    |          | 39-26 23  |
| Ament, Hermann .....             |                       |          | 39-32 27  |
| .....                            | 381, 382, 384, 386    |          |           |
| Amid, Clara .....                | 458, 461              |          | 39-53 42  |
| Amsinck, Ulrike .....            | 154, 161              |          | 39-25 67  |
| Ancic-Steinbrückner, Sanja ..... | 31                    |          | 39-25 25  |
| Anderhub, Andreas .....          | 99                    |          | 39-26 44  |
| Anders, A. ....                  | 430, 433              |          |           |
| Andreae, Meinrat .....           | 24, 107               |          |           |
| Andreas, Jörg .....              | 189, 203              |          | 17-24 48  |
| Andres, Christa .....            | 41                    |          | 17-74 02  |
| Andres, Dörte .....              | 495, 497              |          | (0 72 74) |
| .....                            |                       |          | 5 08-3 56 |
| Andres, Gert .....               | 459                   |          |           |
| Andresen, Harro Günter .....     | 412, 413              |          | 39-58 16  |
| Andrienne, René .....            | 355, 358              |          |           |
| Andrzejczak, Gabriele .....      | 338                   |          | 39-30 80  |
| Anger, Tatjana .....             | 196, 203              |          |           |
| Angelescu, Ion-George .....      | 191, 203              |          |           |
| Angulo-Martinez, José Luis ..... | 126                   |          | 39-21 77  |
| Anschtütz-Miczek, Ilse .....     | 32                    |          |           |
| Antonietti, Ivan .....           | 568                   |          |           |
| Antonova, Halyna .....           | 126                   |          | 39-21 77  |
| Antony-Mayer, Christine .....    | 429, 433              |          | 39-23 50  |
| Anyanwu, Rose-Juliet .....       | 298                   |          | 39-27 98  |
| Anzenbacher, Arno .....          | 137, 138              |          | 39-25 46  |
| Apel Christof .....              | 433                   |          | 17-33 61  |
| Apel, Christof .....             | 428                   |          |           |
| Appel, Rosaria .....             | 269                   |          | 39-29 17  |
| Appel, Waltraud .....            |                       |          | 39-26 00  |
| .....                            | 37, 138               |          | -41 18    |
| Appel, Wolfgang .....            | 161                   |          | 39-20 94  |
| Arand, Michael .....             | 187, 201, 203         |          | 17-43 76  |
| Arcieri, Giuseppe .....          | 501                   |          |           |
| Arend, Joachim .....             | 431, 433              |          | 39-41 16  |
| Arendes, Josef .....             |                       |          | 39-59 36  |
| .....                            | 28, 45, 102, 185, 200 |          |           |
| Arends, Jürgen .....             | 107, 410, 412, 413    |          | 39-51 94  |

- Arenhövel, Hartmuth ..... 39-57 44  
 ..... 107, 410, 412, 413
- Aristizabal, Adolfo ..... 501
- Arnaperger, Leopold ..... 15
- Arnim, W.-H. von ..... 262
- Arnold, Bernd-Peter ..... 298
- Arnold, Ulf ..... 28, 181 17-34 81
- Arnold, Wolfgang ..... 218
- Arzheimer, Kai ..... 291, 296 39-37 82
- Abhoff, Martin ..... 37, 52 39-23 12
- Atahi, Safiulla ..... 193
- Atahi, Sfiulla ..... 203
- Atzpodien, Wilhelm ..... 218
- Aubron, Jacques ..... 495, 497
- Aufleger, Doris ..... 321 39-27 60
- Augustin, Albert ..... 194, 200 17-53 64
- Augustin, Dieter ..... 557, 558, 567 39-35 14
- Augustin, Doris ..... 32 39-22 31
- Aul, Georg ..... 193, 203
- Aulenbacher, Kurt ..... 412, 415 39-58 04
- Aulitzky, Walter ..... 218
- Aurer-Busch, Siegrid ..... 494
- Aust, Friedhelm ..... 559, 569 39-35 81
- Aust, Günter ..... 203 17-27 52
- Austermühl, Frank ..... 495, 496, 497
- Azrak, Birgül ..... 195, 203
- B**
- Baab, Heiner ..... 161 39-54 31
- Baader, Peter ..... 46 (0 72 74)  
 ..... -89 20
- Baas, Ernst-Ulrich ..... 218
- Bach, Heinz ..... 272
- Bachmann, Renate ..... 195
- Bachmann, Robert ..... 560
- Bachmann, Thomas Johannes ..... 546
- Back, Dieter ..... 357, 362 39-26 47
- Back, Wilfried ..... 438
- Backe, Hartmut ..... 412, 413 39-58 02
- Backöfer, Andreas ..... 325
- Backof, Sonja ..... 42 39-55 52
- Badawia, Tarek ..... 274 39-55 45
- Badenhoop, Beate ..... 194, 203
- Badura, Frank ..... 203
- Bäßler, Karl-Heinz ..... 196
- Bässler, Roland ..... 218
- Bätzel, Martina ..... 162 39-54 25
- Bäumer-Schleinkofer, Anne ..... 39-24 39  
 ..... 399, 402
- Bäumler, Rolf ..... 480
- Bahadir, Sebnem ..... 494, 497
- Bahlmann, Franz ..... 194, 203
- Bahr, André ..... 458, 461 39-53 42
- Bahr, M. .... 187
- Baiersdörfer, M. .... 430
- Bakalarczyk, Donata ..... 154 39-23 63
- Balbach, A. .... 356
- Balduin, C. .... 187
- Baldus, Frank ..... 400, 402 39-36 02
- Balestrini ..... 337
- Balestrini, Daniel Patrick ..... 126 39-21 77
- Balestrini, Nassim ..... 339 39-27 64
- Ballek, Daniela ..... 546
- Ballweg, Ottmar ..... 158 39-25 50
- Balme, Christian ..... 106 39-37 84
- Balme, Christopher ..... 93, 321, 322 39-37 84
- Baltes, E. .... 158 39-21 14
- Baltes, H. .... 191
- Balz, Christoph ..... 157, 162 39-27 15
- Bamberger, Francis ..... 545
- Bandow, Edgar ..... 17-32 18  
 ..... -22 63
- Banerjee, Arun K. .... 362, 475, 476, 478 39-43 67
- Banerjee, Mita ..... 337, 339 39-27 11
- Bangs-Urban, Linda ..... 546
- Bantelmann, Niels ..... 384, 386 39-31 54
- Banzo y Sáenz de Miera, Helga ..... 495, 497
- Bardeleben, Renate von ..... 495, 496 (0 72 74)  
 ..... 508-2 43
- Bardeleben, Stephan von ..... 190, 203
- Barnikol, Wolfgang ..... 196 39-59 78
- Bartenschlager, Ralf ..... 17-31 34  
 ..... 186, 202 -44 51
- Barth, Claudia ..... 433 39-24 48
- Barth, Willi ..... 34 39-41 38
- Barth, Willy ..... 337, 339 39-22 16
- Barthel, Claus ..... 161 39-20 60
- Barthel-Rösing, Marita ..... 275, 546
- Barthelmai, Wolfgang ..... 218
- Bartl, Manfred ..... 430, 433 39-57 18
- Bartling, Hartwig ..... 39-50 40  
 ..... 20, 50, 68, 157, 158
- Bartmann, Hermann ..... 103, 158 39-21 14
- Bartsch, Eckhard ..... 430, 433 39-24 90
- Bartsch, Hans-Joachim ..... 94
- Bartsch, Marianne ..... 99 39-41 68
- Bartz, René ..... 430, 433 39-51 49
- Basché, Thomas ..... 429, 431 39-27 07
- Baschnagel, Jörg ..... 411, 415
- Bassler, Markus ..... 192, 201 17-72 89
- Basten, Karin ..... 193, 203
- Bauer, Bernd ..... 192, 203
- Bauer, Dieter ..... 568, 569
- Bauer, Horst ..... 194, 203 17-32 08
- Bauer, J. .... 400 39-34 67

Bauer, Julia .....	546		Becker, M. ....	194	17-73 16
Bauer, Marline .....	138	39-24 58	Becker, Martina .....	154	39-30 30
Bauer, Matthias .....	321, 325	39-32 46	Becker, Roger .....	187, 203	17-33 06
Bauer, Rita .....	30	39-21 20	Becker, Roland .....	480	
Bauer, Ursula .....	266		Becker, Roman .....	298	
Bauersachs, Rupert .....	203		Becker, Rosl .....	25	
Bauerschmitz, Jürgen .....	191, 203		Becker, Sabine .....		39-22 12
Baum, Detlef .....	275		.....	38	-33 11
Baum, Peter .....	218		Becker-Burnicki, Karin .....	298	
Baumann, Ilse .....	501		Beckert, Ursula .....	476	39-22 94
Baumann, Lutz .....		39-27 92	Beckh, K. H. ....	266	
.....	116, 270, 271, 272, 274		Beckmann, Karin .....	194, 204	
Baumann, Walter .....	218		Beckmann, Peter .....	18, 78,	39-58 11
Baumann, Wolfram .....		39-27 27	.....	102, 111, 411, 413	
.....	103, 107, 430, 432		Bech, Kai .....	190, 204	
Baumbusch, Friedrich .....	218		Beer, Axel .....	109, 384, 386	39-28 99
Baumbusch, M. ....	104	39-31 13	Beer, Karsten .....	192, 204	
Baumeister, Theofried .....	137, 138	39-27 41	Beer, M. ....	147	39-55 76
Baumgaertel, F. ....	263		Beetz, Rolf .....	191, 204	
Baumgart, Winfried .....	384, 385, 386	39-26 69	Begemann, Friedrich .....	24, 418	16-92 45
Baumgarten, Rudolf von .....	196		Behlke-Utz, Bettina .....	35	39-26 96
Baumgartner, Lukas .....		39-22 94	Behneke, Alexandra .....	195, 204	
.....	476, 477	-28 45	Behneke, Nikolaus .....	195, 200	17-72 57
Baunack, Martina .....	162	39-20 20	Behr, Christoph .....	400, 402	39-43 60
Baur, Philipp .....	37, 455, 456	39-50 22	Behr, Hartmut .....	298	39-27 28
Baus, H. ....	185		Behr, Jürgen .....	165	
Bauske, Bernd .....	495, 497		Behrend, Konstantin .....	458, 461	39-33 79
Bech, M. L. ....	24		Beierlein, Siegfried .....	336, 337, 339	39-32 18
Becher, H. ....	293, 295	39-24 26	Beinhauer, Harald .....	570	
Bechtel, R. ....	26		Beißer, Friedrich .....	103, 148	39-23 48
Bechthold, Heinrich .....	226		Beißer, Jochen .....	162	39-39 90
Bechtoldt, Harald .....	78		Bell, I. ....	384	39-33 92
Beck, Christian .....	272, 274	39-38 41	Bell-Köhler, Ursula .....	31	39-22 81
Beck, Gabriele .....	188, 203	17-53 68	Bellen, Heinz .....	384, 386	39-27 51
Beck, Günter .....	275		Bellenbaum, Ellen .....	34	39-47 72
Beck, Hans-Joachim .....	190, 203		Bellmann, Günter .....	320, 322	39-27 62
Beck, Klaus .....	43, 156, 158	39-20 09	Bellmann, Klaus .....	158	39-20 07
Beck, Markus .....	161	39-43 88	Belovsky, Ludmila .....	146	39-26 02
Beck, Michael .....	191, 201		Belovsky, Oldrich .....	194, 204	17-27 63
Beck, Otfried .....	193, 203		Belz, Gustav Georg .....	218	
Beck, Reinhard .....	412, 415	39-29 33	Bender, Frank .....	430, 433	
Beck, Thomas .....	218		Bender, Helga .....	137	
Becker, Alfons .....	385, 386	39-44 59	Bender, Helmut .....	544	39-36 11
Becker, Annette .....	22		Bender, Wolfgang .....	289, 292, 296	39-33 49
Becker, Bernd .....	42	39-55 59	Bender-Nickel, Andrea .....	275	
Becker, Detlef .....	191, 201	17-36 79	Benes, Petr .....	191, 204	17-45 22
Becker, Günter .....	165		Benesch, Hellmuth .....	293	39-24 42
Becker, Hans .....	42	39-55 55	Benetti, Konrad .....	135	39-32 55
Becker, Hans-Georg .....	411, 415	39-59 80	Bengel, Heinz .....	43	
Becker, Hansjakob .....	109, 111, 138	39-26 00	Beninga, Jochen .....	186, 202	17-51 20
Becker, Jochen .....	165		Benkert, Otto .....		17-73 36
Becker, Jürgen .....	187, 203		.....	105, 114, 191, 196, 268	
Becker, Kerstin .....	126	39-31 89	Benrath, Gustav Adolf .....	148	39-27 49
Becker, Konrad .....	226		Bentner, Ariane .....	275	



Bentzinger, Rudolf	320, 322	39-26 11	Beyer, Jürgen	25, 190, 196, 267	17-72 55
Benz, A.	26		Beyer, Richard	546	
Benz, Hubert	275		Beyer, Rolf	480	
Benzing, Johannes	357, 358		Beyer, Thorsten	189, 204	
Berchtold, Manfred	459, 460	39-35 43	Beyerlein-Buchner,		
Bereit, Heidi	474, 475, 476	39-42 60	Christoph	496, 501	
Berend, G.	398	39-26 93	Beyermann, Klaus	14, 431	
Berendes, Kai	162	39-37 38	Bhakdi, Sucharit		17-73 41
Berg, A.	191	17-71 30	.....	28, 181, 184, 185, 196	-73 42
Berg, Dietrich E.	476, 477	39-28 52	Bickes, Gerhard	125, 126	39-21 05
Berg, Karl-Heinz	272		Bickes-Kelleher, Debra	185, 202	39-53 81
Bergeler, Jürgen	185, 204		Bieber, Imke	191, 204	
Berger	63		Bieber, Wolfram	546	
Berger, Hyun-Jung	546		Biederbick, Christa	539	39-21 30
Berger, Julius	545		Biedert, Lieselotte	34	39-34 73
Berger, Knut	430, 433	39-24 93	Bieger, Annette	384	39-26 67
Berger, Lieselotte	194, 204		Bieger, Maria	118	39-26 60
Berger, Ortrun	204		Bielawska-Ellermeier,		(072 74)
Berger, Steffen	193, 204		Krystyna	495, 497	508-3 64
Berger, Thomas	58, 136, 137, 139	39-27 45	Biele, Eva	477, 478	39-43 71
Berger, Ulf	192, 204		Bierbach, Hartmut	190, 201	17-72 66
Berger, Ursula	320	39-55 94	Biermann, C.	186	
Bergmann, W.	567		Biermann, Hartmut	356, 358	
Bergmann-Gaadt,		39-28 95	Bierschenk, Thomas	103, 292, 293	39-39 78
Martina	353, 357, 360		Biesalski, Peter	196	
Bergmiller, Iris	275		Biesinger, Beate	147	
Bergweiler, H.	187	17-73 87	Biesterfeldt, Corinna	320, 323	39-47 51
Berkemer, Uwe	546		Bikar, Sven-Ernö	458, 461	39-57 48
Berle, Peter	218, 266		Binder, Kurt	102, 104, 411, 413	39-33 48
Bernardo Stempel, Patrizia De	355		Bindewald, H.	266	
Bernauer, Jörg	192, 204		Birkle, Carmen		39-44 49
Berndt, Heinz	15		.....	335, 337, 339	-21 46
Berndt, Holger	23		Bisang, Walter	70, 114, 336, 338	39-27 78
Bernhard, G.	495		Bischoff, Friedrich	15	
Bernhard, Wolfram		39-37 46	Bitsch, Jutta	546	
.....	456, 458, 459	-23 13	Bitsch-Molitor, Mechthild	140	
Bernstein, Frank	382, 383, 384, 388	39-33 98	Bitschnau, Achim	192, 204	
Bertog, Silva	293, 296	39-26 83	Bittinger, Fernando	189, 204	
Bertram, Claus-Toni	35	39-53 82	Bitzer, Monika	189, 204	
Beßlich, Siegfried	99	39-25 90	Black, Peter	193, 204	
Besser, Roland	218		Blänsdorf, Jürgen	356, 358	39-26 14
Best, Johanna	33	39-24 18	Blank, Christl	288, 289, 291, 296	39-29 95
Best, U.	193, 253, 257	17-71 42	Blank, Ralf	190, 204	
Bettag, Martin	194, 200	17-37 35	Blanke, Gustav H.	496	
Bettendorf, Ulrich	218		Blasberg, Rolf	185, 204	39-59 64
Betz, Manfred	495, 497	(072 74)	Blaser, Jutta	352, 353, 355, 360	39-35 28
.....		508-2 48	Blasi, Roland W.	23	
Beus, Jochen	188, 204		Blaufuß, Margot	25	17-39 02
Beutel, Jens	43		Bleicher, Thomas	126	39-31 89
Beutelmann, Peter	457, 461	39-33 26	Bleier, Renate	194, 204	
Bey, Tareg	188, 204		Blenk, Karola	34	39-41 30
Beyer, Christian	188, 204		Blessing, Manfred		17-33 59
Beyer, Edith	20	39-22 30	.....	104, 189, 204, 463	
Beyer, Jens	458, 461	39-31 25	Block, Michael	411, 415	39-36 66

Blöcher, A.....	568		Bopp, Karl Philipp .....	218	
Bloh, Elke .....	188, 204	17-71 55	Bopst, Hajo .....	494, 497	(072 74)
Blümlein, Helmut .....	218		.....		5 08-1 20
Blum, Jochen .....	193, 204		Borchert, Horst .....	480	
Blum, Jost .....	325		Borggräfe, Robert .....	41	17-72 26
Blum, Peter .....	389		Bork, Konrad .....	191, 196	17-72 90
Blume, Jürgen .....	545		Borneff, Joachim.....	196	17-32 26
Böcher, Otto.....	65, 94, 147, 148	39-22 85	Bornemann, Antje.....	204	17-67 16
Bock, Gabriel .....	546		Bornmann, G. ....	193	17-23 12
Bock, Michael.....	158	39-25 55	Borst, Eva .....	272, 274	39-29 73
Bock, Rudolf.....	431		Boscolo, Cristina.....	126	39-47 45
Bockemühl, W. ....	26		Bosl, Katharina .....	137, 139	39-54 00
Boddin, Jörg.....	193, 204		Both, Stefan .....	189, 204	
Bode .....	567		Bott, Andreas .....	412, 414	39-28 62
Bodem, Friedrich .....	193, 204	17-23 37	Bott, Dagmar .....	289, 290, 293, 296	39-52 62
Boden, Wilhelm.....	15		Bottler, F.....	192	17-21 06
Bodenstein, Elisabeth.....	181	39-21 01	Bottor, S.....	570	
Böcher, Wulf Otto .....	189, 204		Botzenhardt, Ulrich.....	226	
Böcher-Schwarz, .....			Bous, Clemens .....	204	
Hans-Gerd .....	194, 204		Boy, Jürgen.....	475, 476, 477	39-23 87
Böck, Egon .....	188, 204	17-22 95	Brachert, Thomas.....	476, 478	39-42 81
Böckenholt, Elfriede .....	133	39-63 31	Brachlow, Jürgen .....	188, 204	
Böckers, Martin.....	226		Brachtel, Dirk .....	226, 267	
Böhm, Alexander.....	158	39-21 06	Brackertz, Dieter .....	218	
Böhm, Horst.....	102, 476, 477	39-28 48	Bräuninger, Wolfgang.....	191, 204	
Böhm, I. ....	187		Braisch, Monika.....		17-32 18
Böhm, Klaus .....	165		.....	41, 204	-22 63
Böhm, Maria.....	276		Brambring, D.....	263	
Böhmer, Gerd .....	182, 184, 185, 200	39-57 70	Brambrink, Ansgar .....	188, 204	17-73 66
Böhmer, Maria .....	275		Brand, Axel .....	190, 204	
Böhmer, Roland .....	430, 433	39-25 36	Brand, Marlies .....	287	39-32 53
Böhmer, Volker .....	430, 433	39-23 19	Brandel, I. ....	195	17-73 65
Böhner, Kurt .....	389		Brandenburger, Egon .....	148	
Boehringer, Albert .....	15		Brandenbusch, Mathias .....	195, 204	
Boehringer, Otto jun. ....	15		Brandl, Margit Thea.....	118	39-56 41
Börger, D. ....	430, 433		Brandstätter, Johann Helmut .....	463	
Börner, Klaus .....	545		Brandstetter, Anna-Maria.....		39-28 70
Börner, Norbert.....	226		.....	28, 68, 287, 289, 292, 296	
Börsch-Supan, Wolfgang .....	399, 400	39-28 39	Brandstetter, G. ....	106	
Boesken, W. H. ....	266		Brandt, Hans-Jürgen .....	69	
Böttger, Thomas-Carsten.....	192, 200		Brandt, Ludwig.....	218	
Bohl, Jürgen.....	189, 204	17-67 18	Brandt, Walter .....	133	39-63 25
Bohnert, B.....	267		Brandt-Wagner, K.....	158	39-20 07
Bohrer, M.....	264		Brass, Ute .....	190, 204	
Bol, Renate .....	350, 354, 356	39-52 39	Brauer, Thomas .....	25	17-32 49
Bold, Regine .....	569		Braun, Angelika.....	321, 325	
Boldt, J.....	264		Braun, Anneliese.....	431, 433	39-57 49
Bollheimer, Thomas.....	165		Braun, Bernd.....	218	
Bolz, Elke .....	501		Braun, Cornelia.....	126	39-31 89
Bonn, Jochen.....	411, 415	39-28 76	Braun, Eva Andrea.....	354, 357, 358	39-39 94
Boomgaarden, Jürgen.....	147, 148	39-24 56	Braun, H. ....	191	17-73 26
Boor, Rainer.....	191, 204		Braun, Hermann-Josef .....	22	
Boor, Stephan.....	188, 204		Braun, Klaus .....	492	
Boous, Clemens .....	194		Braun, Ludwig.....	195, 204	

Braun, Martin.....	275	
Braun, Rudolf.....	459	
Braun, Stefan.....	165, 546	
Braun, Susanne.....	189, 204	
Braunstein, Christine.....	162	39-22 27
Bredel-Geißler,.....		
Anne Elisabeth.....	192, 204	
Brehm, Georg.....	218	
Brehm, Isabella.....	433	39-44 46
Brehme, Ingo.....	195, 204	
Breil, Peter.....	194, 204	
Breinl, Hermann.....	218	
Breitbach, Axel.....	157, 162	39-47 02
Breitenbach, Arno.....	400, 402	39-24 51
Breitschaft, Mathias.....	546	
Breivogel, Heike.....		17-32 46
.....	187	-43 81
Brembs, Dieter.....	539	39-21 25
Bremer, P.....	398	39-26 93
Brennecke, Rüdiger.....	190, 201	17-71 63
Brenner, Armin.....	428, 433	39-33 60
Bress, Peter.....	411, 412, 415	39-28 63
Brestyensky, Johann.....	494, 497	(0 72 74)
.....		5 08-3 79
Breswald, Simone.....	400	39-33 35
Breter, Hans-Joachim.....		39-59 09
.....	68, 183, 185, 200	
Brett, Reinhard.....	218	
Bretzer, Patrick.....	157	39-20 26
Breuer, Christine.....	321	39-37 75
Breuer, Klaus.....	158	39-20 04
Brieger, Matthias.....	185, 204	39-37 16
Bringmann, Michael.....	103, 356, 358	39-43 99
Brinkmann-Kramp, Monika.....	52	
Brinkmann-Nilges,.....		
Gabriele.....	191, 204	
Brinkrolf, Manfred.....	560	
Briseño, Benjamin.....	195, 196	17-30 79
Brockerhoff, Peter.....		17-73 16
.....	25, 182, 194, 196	
Brockmann, Holger.....	189, 205	
Brockmann, Jörg.....	429, 433	39-53 18
Brockmann, Rolf.....	107, 411, 413	39-36 94
Brodka, Klaus.....	182, 185, 205	39-58 75
Brönner, Wolfgang.....	357, 361	
Bronner, Rolf.....	158	39-37 67
Brookshire, S.....	104	17-65 45
Bromann, G.....	187, 205	
Brost, Frank-Rüdiger.....	188, 205	17-25 19
Brouwer, Marie-Luise de.....	291	39-26 61
Brüchert, Hedwig.....	22, 389	39-48 27
Brückner, Robert.....	218	
Brügmann, Gerhard.....	480	
Brügmann, Karin.....	25	17-32 51
Brühl, Klaus.....	188, 205	
Brühl, Kornelia.....	439	
Brugger, I.....	190	17-28 26
Bruhns, Uwe.....	337, 339	39-27 68
Brumby, Angelika.....	133	39-63 19
Bründl, Manfred.....	546	
Brüning, Agnete.....	194, 205	
Brüning, Walther.....	271, 272	
Brünner, Hubertus.....	219	
Brunner, Matthias.....	81	
Bruschke, Klaus.....	546	
Brzezinska, Ryta.....	191, 205	
Bua, S.....	185	39-59 29
Bub, H.....	193	17-20 34
Bubeck, Christoph.....	418	
Bubnoff, Daria von.....	495, 497	
Buchheim, Hans.....	291, 294	39-38 70
Buchheim, Thomas.....	271, 273	39-43 01
Buchholz, Axel.....	298	
Buchmann, Eginhard.....	480	
Buchwald, Maria-Luise.....	41	17-74 03
Buddruss, Georg.....	357, 358	
Büchner, Hans-Joachim.....		39-27 69
.....	28, 475, 477, 478	
Büggeln, Hendrik.....		39-21 21
.....	16, 28, 30	-23 04
Bügner, Jörg.....	570	
Bühler, G.....	26, 262	
Bühler, Wolfgang J.....		39-28 29
.....	103, 115, 399, 400	
Bülow, Markward von.....	219	
Bürckbüchler, Achim.....	560	
Bürger, Katja.....	188, 205, 430, 433	
Bürger, Rainer.....	226	
Buerke, Michael.....	190, 205	
Bürkner, C.....	189	17-29 29
Bürmann, Jörg.....		39-59 94
.....	272, 273	-38 94
Büermann, Wulf.....	165	
Bürwinkel, Matthias.....	195, 205	
Büscher, Karsten.....	430, 433	39-37 73
Büttner, Kornelia.....	544, 545	39-23 38
Buff, Siegfried.....	195, 205	
Buggenhagen, Holger.....	188, 205	17-29 58
Buhl, Roland.....	26, 190, 196, 267	17-72 70
Bukur, Jürgen.....	190, 205	
Bulitta, Clemens.....	192, 205	
Bulut, Christiane.....	357, 360	39-38 80
Bumb, Peter.....	194, 205	17-27 95
Bungarten, Hermann-Josef.....	23	
Bungert, Michael.....	162	39-37 58
Buovolo, M.....	325	39-38 16
Burba, Malte.....	546	
Burckhardt, Theo.....	219	

- |                                   |                        |          |                                 |                   |
|-----------------------------------|------------------------|----------|---------------------------------|-------------------|
| Burg, Jürgen E.....               | 189, 205               |          | Chakraborty, Doris.....         | (072 74)          |
| Burgard, Willi.....               | 265                    |          | .....                           | 46 771 43         |
| Burger, Carsten.....              | 571                    |          | Chalmel, Agnès.....             | 501               |
| Burger, Ronald.....               | 559                    | 39-38 05 | Champion, Elaine.....           | 22                |
| Burkard, Andrea.....              | 33                     | 39-25 31 | Charissé, Peter.....            | 162 39-55 36      |
| Burmester, Thorsten.....          | 458, 461               | 39-44 77 | Charlent, Gertie.....           | 547               |
| Buro, Corinna.....                | 430, 434               | 39-57 02 | Charvalakis, C.....             | 264               |
| Bursian, Olaf.....                | 44                     |          | Chaumien-Wetterauer, Giselle... | 501               |
| Buß, Gilbert.....                 | 569                    |          | Chauvin.....                    | 570               |
| Busch, Andreas.....               | 162                    |          | Cheremet, Helena.....           | 189, 205          |
| Busch, Frieder.....               | 337, 338               | 39-23 57 | Chiaro, Maria Grazia.....       | 501 (072 74)      |
| Busch, Günter.....                | 219                    |          | .....                           | 508-3 43          |
| Busch, H.-P.....                  | 267                    |          | Chillemi Jungmann, Francesca... | 498 (072 74)      |
| Busch, Peter.....                 | 81, 501                |          | .....                           | 508-1 20          |
| Buscke, Claude.....               | 355                    | 39-34 10 | Chmiela, Ursula.....            | 569               |
| Busert, Christoph.....            | 194, 205               |          | Choi, Yeong-Hoon.....           | 192, 205          |
| Busse, Stefan.....                | 429, 433               | 39-57 01 | Christ, Heike.....              | 42 39-55 58       |
| Butsch, Michael.....              | 430, 434               | 39-24 90 | Christ, Liane.....              | 132 39-63 02      |
| Butt, Hans-Jürgen.....            | 429, 431               | 39-39 30 | Christ, Rainer.....             | 276               |
| Butz, Elke.....                   | 495                    | (072 74) | Christ, Thomas.....             | 430, 434 39-27 09 |
| .....                             |                        | 508-3 42 | Christiansen, Ewald.....        | 293, 294 39-44 03 |
| Buyko, Valerij.....               | 495, 497               | (072 74) | Christmann, Markus.....         | 187, 205          |
| .....                             |                        | 508-3 64 | Cisaria, Vera.....              | 39-32 85          |
| Byl, Nanni.....                   | 546                    |          | .....                           | 154 -2098         |
| Bystron-Lausch, D.....            | 156                    | 39-54 18 | Claas, Heinz-Peter.....         | 38 39-31 82       |
|                                   |                        |          | Clas, Werner.....               | 205 17-26 94      |
| <b>C</b>                          |                        |          | Claßen-Bockhoff, Regine....     | 457, 459 39-41 03 |
| Cabero, Bernat.....               | 386, 388               |          | Claus, Hans-Günther.....        | 219               |
| Caetano da Rosa,.....             |                        | 39-55 04 | Claus, Hermann.....             | 188, 205          |
| Luciano José.....                 | 355, 360               |          | Clemens, Michael.....           | 267               |
| Calentier, François.....          | 126                    | 39-47 45 | Clermont-Wocker, Liliane.....   | 126 39-47 45      |
| Callaway, Angelika.....           | 195, 205               |          | Clingenpeel, J.....             | 495, 498          |
| Campenhausen, Christoph von.....  |                        | 39-24 63 | Closs, Ellen Ildicho.....       | 187, 203 17-31 78 |
| .....                             | 28, 455, 456, 457, 459 |          | Coen, Theo.....                 |                   |
| Campenhausen, Marc von ...        | 458, 461               | 39-50 34 | .....                           | 42 -51 92         |
| Canamasas, Itziar.....            | 458, 461               | 39-52 23 | Coerd, Wiltrud.....             | 189, 205 17-73 33 |
| Cantor, Emile.....                | 545                    |          | Cole, Mark D.....               | 162 39-20 68      |
| Cao, Yong-Jiang.....              | 430, 434               |          | Collo, Detlef.....              | 219               |
| Caps, Hannelore.....              | 384                    | 39-27 52 | Collo, Jutta.....               | 188, 205 17-71 75 |
| Caps, Oliver.....                 | 400, 402               | 39-28 28 | Comes, Peter.....               | 457, 460 39-42 83 |
| Carl, Petra.....                  | 162                    | 39-54 08 | Comparot-Matthes, Béatrice..... | 126 39-47 45      |
| Carlson, Sven.....                | 219                    |          | Connemann, Bernhard.....        | 191, 205          |
| Carow, Claudia.....               | 25                     | 17-39 64 | Conrad, Carl-Michael.....       | 547               |
| Casallas De Brake, Christina..... | 126                    | 39-21 77 | Conradi, Roland.....            |                   |
| Casper, Fritz.....                | 194, 201               |          | .....                           | 41 -22 63         |
| Cech, Heide.....                  | 495                    | (072 74) | Conrath, Ulrike.....            | 271 39-23 88      |
| .....                             |                        | 508-2 47 | Conze, Werner.....              | 459, 461 39-35 69 |
| Cecior, Manfred.....              | 196, 205               |          | Cordes, Uwe.....                | 219               |
| Ceroni, Daniela.....              | 126                    | 39-47 45 | Cordie-Hackenberg,.....         |                   |
| Cesana, Andreas.....              |                        | 39-26 60 | Rosemarie.....                  | 384, 388          |
| .....                             | 271, 273               | -56 60   | Corell, Christian.....          | 162 39-26 19      |
| Cessi, Viviana.....               | 352, 353, 355, 360     | 39-44 39 | Cranston, Ross.....             | 23                |
| Chabasse, Catherine.....          | 494, 498               |          | Croissant, Aurel.....           | 299 39-55 41      |
|                                   |                        |          | Crutzen, Paul.....              | 24, 107, 418      |

Csammer, Alfred ..... 547  
 Csejka, Gerhard ..... 362 39-55 04  
 Cullmann, Klaus ..... 458, 461 39-41 25  
 Czaja, Joachim ..... 458, 461 39-52 23  
 Czerni, Ursula ..... 493 (0 72 74)  
 ..... 5 08-1 21  
 Czernik-Schild, Godehard ..... 299 39-27 98

**D**

d' Arpiany, Isabelle ..... 22  
 D'Elia, Gianluca ..... 193, 205  
 D'Hoedt, Bernd ..... 195, 197 17-30 22  
 Dafferner, Joachim ..... 571  
 Dahm, Guido ..... 43  
 Dahm, Manfred ..... 192, 201 17-27 35  
 Dahm, René ..... 36 39-22 57  
 Dahmen, N. .... 191  
 Dahms, Stefan ..... 193, 205  
 Dali, M. .... 41 17-22 03  
 Damb lemont, Gerhard ..... 352  
 Dambach, Andrea ..... 196, 205  
 Dambacher, Hella ..... 42 17-24 07  
 Damberger, G. .... 17-36 13  
 ..... 193 -28 50  
 Damblemont, Gerhard ..... 39-26 51  
 ..... 352, 353, 355, 360  
 Dane, Wolfgang ..... 559, 568 39-35 11  
 Daniello, Sandra ..... 186, 205 17-71 47  
 Dannhardt, Gerd ..... 427, 430, 431 39-57 42  
 Darabi, Kambiz ..... 194, 205  
 Darius, Harald ..... 190, 201 17-29 95  
 Daschmann, Gregor ..... 39-32 09  
 ..... 289, 290, 293, 296  
 Datz, Stephan ..... 38 39-37 89  
 Daub, Barbara ..... 293  
 Dauber-Primaveßy, Adolf ..... 81 39-49 34  
 Daubländer, Monika ..... 195, 205  
 Dauer, Alfons M. .... 298 39-48 13  
 Daum, Angelika ..... 337, 339 39-27 67  
 Daum, Guido ..... 78  
 Daus, Joshard ..... 95, 115, 544, 545 39-38 78  
 David, Matthias ..... 188, 205  
 Davids, Eugen ..... 191, 205  
 Davis, Alice C. .... 495, 498  
 Dawla, Danielle ..... 189 17-35 74  
 De Bernardo Stempel, Patrizia ..... 359 39-44 39  
 De Brito Santos, .....  
     Antonio Inácio ..... 498  
 de Mas, R. .... 264  
 Deasy, John Michael ..... 126 39-28 13  
 Dechau, R. .... 184  
 Decker, Hans-Joachim ..... 190, 201 17-34 56

Decker, Heinz ..... 39-35 70  
     ..... 102, 456, 459 -35 79  
 Decker, Martin ..... 165  
 Decking, Jens ..... 193, 205  
 Decot, Rolf ..... 22, 140 39-93 42  
 Dedio, Jürgen ..... 203 39-58 95  
 Degener, Almuth ..... 361 39-44 53  
 Degreif, Diether ..... 389  
 Degreif, Jürgen ..... 193, 200 17-36 07  
 Dehghan, Keyvan ..... 39-27 80  
     ..... 362 -44 51  
 Dehne, Klaus ..... 571  
 Dehnhard, Barbara ..... 292, 296 39-40 14  
 Dehos, Sabine ..... 126 39-31 89  
 Dei-Anang, K. .... 226  
 Delank, Stefan ..... 193, 205  
 Deller, A. .... 266, 267  
 Demuth, Natascha ..... 428, 434 39-57 21  
 Demuth, Wolfgang ..... 191, 205 17-25 98  
 Denk, Rolf ..... 219  
 Denny, Thomas ..... 38 39-26 91  
 Denschlag, Johannes Otto ..... 39-58 81  
     ..... 428, 429, 431  
 Denzer, Ulrike ..... 189, 205  
 Depoix, Frank ..... 457, 458, 461 39-28 78  
 Deprés, Daniela ..... 190, 205  
 Depta, Arno Ludwig ..... 188, 205  
 Derecka-Weber, Iwona ..... 356, 360 39-49 89  
 Derigs, Hans Günther ..... 190, 201 17-27 10  
 Deshpande, Nirupama ..... 458, 461 39-32 93  
 Dessauer, Gabriel ..... 547  
 Detert, Heiner ..... 429, 433 39-21 11  
 Detzer, Norbert ..... 430, 434 39-27 08  
 Deuker, Nicole ..... 97, 293 39-46 22  
 Deutsch, Michaela ..... 400  
 Dewald, Thomas ..... 545  
 Dexheimer, Hermann ..... 16  
 Dhammapala, Yodhagama ..... 362  
 Dhonau, Wolfram ..... 32 39-38 62  
 Diaz Prieto, David ..... 495, 498  
 Dick, Burkhard ..... 194, 205  
 Dick, Gabriele ..... 459 39-35 79  
 Dick, Manfred ..... 320, 322 39-55 15  
 Dick, Wolfgang ..... 188, 196, 267 17-71 17  
 Diederich, Anke ..... 430  
 Diederich, Helmut ..... 20, 157, 158 39-22 30  
 Diefenbach, Klaus ..... 189, 205  
 Diegel, Eleonore ..... 56, 77  
 Diehl, Bernhard ..... 227  
 Diehl, Johannes ..... 147, 148 39-38 55  
 Diehl, Oliver ..... 118 39-56 41  
 Diel, Gudula ..... 321 39-37 75  
 Dielmann, U. .... 193 17-28 45  
 Diemer, Jürgen ..... 428, 434 39-53 55



Diermaier, Marina.....	17-72 01	Domrös, Manfred.....	39-22 96
.....	-72 02	..... 28, 63, 107, 475, 477	
Diethelm, Lothar.....	196	Doms, Gerhard.....	39-57 13
Dietrich, Cornelia.....	187, 205	Doms, Rosemarie.....	205
Dietrich, Diana.....	262	Donsbach, K.....	430
Dietrich, Helmut.....	196, 205	Donsbach, Kai.....	434
Dietrich, Hildegard.....	52	Dorfman, Joseph.....	546
Dietrich, Laura.....	498	Dorfman, Leonid.....	547
Dietsch, Susanne.....	265	Dormeyer, Hans-Hermann.....	263
Dietz, Carmen.....	188, 205	Dorn, August.....	39-42 67
Dietz, Johann.....	428, 434	Dorn, Emmi.....	459
Dietz, Walter.....	94, 147, 148	Dorn, Fred.....	39-59 93
Dietz-Charritat, Claire.....	390	Dorner, Elke.....	571
Dietz-Lenssen, Matthias.....	299	Dorner, Karin.....	568
Diezemann, Gregor.....	430, 433	Dornoff, Wolfgang.....	26, 267
Diezemann, Reinhold.....	567	Dorresteijn, Adrian.....	39-42 73
Dignaß, Marija.....	64	Dorsch, Walter.....	219
Dijalali, Ramin.....	430	Dosch, J.....	187, 205
Dillenburger, Markus.....	196, 205	Dosch, Jörn.....	39-59 47
Dingel, Irene.....	94, 147, 148	Dosch, Werner.....	477
Dinger, Christiane.....	337	Dose, Klaus.....	39-58 93
Dippold, Wolfgang.....	63, 219	.....	430, 431
Dischinger, Guido.....	165	.....	-58 33
Dittgen, Herbert.....	291, 295	Dotzauer, Winfried.....	39-27 74
Dittmann, Norbert.....	35	Downes, Peter.....	39-33 21
Dittmar, Manuela.....	464	Draf, Wolfgang.....	219
Dittrich, Helmut-Matthias.....	191, 205	Dräger, Martin.....	39-57 57
Dizdar, Dilek.....	494, 498	Drechsel, Dieter.....	39-36 95
Djalali, Ramin.....	434	Drechsel, Paul.....	39-27 98
Dobner, Martin.....	545	Drechsel-Schmitt, Angelika.....	39-53 42
Döhren, Norwin von.....	428, 434	Drees, Philipp.....	205
Döppenschmidt, Astrid.....	430, 434	Dreher, Kyra.....	39-26 19
Dörffeldt-Schuch, Viola.....	126	Dreher, Meinrad.....	39-56 73
Dörfler, J.....	293	Dreibus, Alexandra.....	23
Dörflinger, Bernd.....	271, 274	Dreis, B.....	39-22 58
Doerk, Klaus.....	399, 401	Drenda, Georg.....	39-48 28
Doerk, S.....	186	Drescher, Horst W.....	(0 72 74)
Dörner, Gisela.....	495	.....	5 08-2 40
.....	(0 72 74)	Drescher, Roswitha.....	39-51 96
.....	5 08-1 44	Drescher, Thomas.....	547
Dörr, Dieter.....	158	Dress, Philipp.....	193
Dörr, Gabriele.....	385	Dreßler, Michaela.....	39-20 83
Dörr, Gerhard.....	352, 353,	.....	17-37 34
.....	355, 356, 360	Dreusche, M.-L.....	
Döb, Axel.....	430, 434	Dreyer, Lutz.....	544, 545
Doetsch, Stephanie.....	188, 205	Drieß, Volker.....	39-23 31
Dohmen, Guido.....	192, 205	Dröscher, Christian.....	39-36 09
Doletschek, Christian.....	267	Druwe, Ulrich.....	39-29 07
Doll, Egidius.....	547	Dryburgh, Annelie.....	39-46 70
Doll, Gerhard Michael.....	195, 205	Dubitzky, Gerhard.....	39-43 25
Doll, Rainer.....	46	Duchhardt, Heinz.....	22, 386
Dombrowski, Erich.....	15	Duda, Dorothea.....	188, 201
Dominet, Rita.....	494, 498	Düber, Christoph.....	17-68 02
Domischljarski, Javor.....	547	Dünges, Bastian.....	39-57 31
		.....	-23 30
		Dürt, Stefan.....	39-28 54

Düsing, Wolfgang	320, 322	39-27 56	Eggers, Dietrich	29, 96, 125, 126	39-26 48
Dufeu, Bernard	96, 352, 355, 360	39-26 51	Eggers, Heinz	477	
Duis, Armin	41	17-72 09	Egidy, Christoph Hans von	219	
Dumont, Franz	186	17-32 58	Egle, Ulrich T.	192, 200	17-73 44
Dumontet, Danielle		39-33 97	Egler, Anna	115, 139	39-33 20
	352, 353, 355, 360		Egloff, Boris	293, 295	39-24 85
Dunger, Stefan	458, 461	39-39 97	Ehlers, Johanna		39-23 17
Dunkelfuß, Manfred	38	39-22 11		37, 48, 49, 51, 64, 65, 70, 74	
Dunker, Axel	321, 323	39-51 43	Ehlert, Claus	219	
Dupuis, Heinrich	200	17-32 36	Ehmig, Simone	299	39-21 76
Duschner, Heinz	102, 196	17-33 87	Ehrenberg, Hans	412, 413	39-58 30
Dutkowski, Philipp	192, 205		Ehrenberg-Kieckebusch,		
Dyck, Jens	569, 570		Waltraud	206	
Dziegielewski, Irene von	429	39-27 06	Ehrenthal, Wolfram	191, 206	
Dzieniszewski, Gerhard Peter	226		Ehrfeld, Ursula	24	
Dziezok, Peter	430, 434	39-23 40	Ehrfeld, Wolfgang	24, 413	
			Eich, Andreas	430, 434	39-41 98
			Eichberger-Kiener, Irene	273	
			Eichel-Streiber,		17-22 04
			Christoph von	186, 201	
			Eichholz, Fritz	16	
			Eichhorn, Joachim	412, 415	39-28 66
			Eichhorn, Waltraud	189, 206	
			Eicke	71	
			Eicke, Martin	192, 206	
			Eiden, Stefan	40	17-72 04
			Eifler, Günter		39-32 75
				109, 119	-26 60
			Eimer, Henrik	191, 206	
			Einig, Bernhard	29, 37, 117, 547	39-23 21
			Einig, Monika	188, 206	17-71 75
			Einsiedel, Ekkehard		17-25 57
				191, 206, 227	-27 84
			Eisenbeis, Gerhard	458, 460	39-25 74
			Eisenbeis, Ilona		39-44 67
				410	-22 67
			Eisenhauer, T.	264	
			Eisenhuth, Peter Herbert	16	
			Eiserfey, Karin	291	39-21 50
			Elger, J.	263	
			Eliasson, Stig	336, 338	39-30 81
			Elich, Dirk	188, 206	
			Ell, C.	266	
			Ellerhorst, Bernd	267	
			Ellermeier, Peter	495, 498	(0 72 74)
					5 08-3 64
			Ellwanger, Volker	539	39-21 30
			Elmendorff-Dreikorn,		
			Kristina	188, 206	
			Elmers, Hans-Joachim	411, 413	39-41 50
			Elsner, D.	264	
			Eltz, Jakob Graf von und zu	15	
			Elz, Gabriele	33	39-23 43
			Elz, Wolfgang	385, 388	39-26 69

## E

Ebel, Axel Rüdiger		39-22 52
	29, 270, 272, 274	
Ebenrecht, Rosemarie	458	39-33 50
Ebenrecht, Steffi	36	39-33 94
Eberhardt, Klaus	429, 434	39-58 46
Eberle, Balthasar		17-25 19
	188, 205	-35 70
Ebert, Rochus	162	39-20 43
Eberts, Monika	457	39-25 77
Eberz, Willy	16	
Eble, Florian	193, 205	
Eck, Dirk	430, 434	39-37 73
Eck, Rüdiger	44	
Eckardt, Anke	183, 193, 201	
Eckardt, Volker	219	
Eckart, Konrad	32	39-30 79
Ecke, Stefan	430, 434	39-24 47
Ecke, Ulrich	194, 206	
Eckelt, J.	193	
Eckelt, John	434	39-46 39
Ecker, Thomas		17-32 18
	206	-22 63
Eckert, Christian	15	
Eckert, Karin	99	39-24 50
Eckert, Thomas	430, 434	39-24 90
Eckhardt, Manfred	43	39-56 26
Eckhardt, Rainer	219	
Eckhardt-Henn, Annegret	192, 206	
Edenharder, Hans Rudolf	186, 200	17-31 63
Eder, Claudia	545	
Edlich, Günter		39-59 94
	270, 272, 274	-38 94
Egelhof, Peter	418	39-36 73
Egger, Edeltraud	157	39-26 17
Egger, Jutta	132	39-63 00

Emani, M. ....	569		
Emde, Kurt.....	477, 478	39-28	98
Emerenziani, Renate .....	400	39-23	27
Emmerich, Karl-Heinz .....	480		
Emmerich, Olaf.....	430, 434	39-23	40
Emmrich, Peter .....	418		
Emrich, Eike .....	560		
Emtiazi, Farahnaz .....	459, 461	39-35	44
Endell-Steiert, Ulrike .....		(072 74)	
.....	495, 498	5 08-3	64
Enderle, Peter.....	165		
Enders, K. ....	156	39-33	41
Endert, Dagmar .....	26		
Endler, Claus.....	206	17-24	49
Endrass, Stephan .....	402	39-36	06
Endres, Ute .....	276		
Endris, Rolf.....	219		
Engel, Gerhard.....	162	39-20	28
Engel, Ute .....	357, 360	39-28	95
Engel-Jung, Johanna .....	41	17-74	04
Engelbach, Martin.....	190, 206		
Engelhardt, Anneliese .....	31	39-25	25
Engelhart, Bernd .....	336, 337, 339	39-38	10
Engesser, Evelyn.....		39-42	90
.....	289, 290, 293, 296		
Englert, Stefanie.....	547		
Enk, Alexander .....	191, 196	17-37	92
Ensling, Jürgen.....	428, 434	39-27	03
Epe, Bernd .....	427, 431	39-43	09
Eps, Peter .....	299		
Erb, Ingrid.....	547		
Erb, Volker .....	165		
Erbar, Ralph.....	390		
Erdmann, Gerhart.....	196	17-27	69
Erdmann, Jörg.....	33	39-24	18
Erker, Wolfgang.....	459, 461	39-35	68
Erlebach, Peter.....	165, 337	39-55	85
Ermert, Joh. August.....	276		
Ermert, Matthias .....	162	39-21	06
Ernst, Claus-Peter.....	195, 206		
Ernst, Hildegard .....		39-44	56
.....	381, 383, 384, 385, 388		
Escher, Anton.....	103, 476, 477	39-56	54
Eßer, Tanja.....	34	39-59	67
Eßmann, Ralf Robert ...	427, 428, 434	39-59	96
Espinola-Klein, Christina .....	190, 206		
Esriti, Answar .....	194, 206		
Esser, Evelyn .....	126	39-47	45
Esser, Frank .....	289, 290, 293, 295	39-21	81
Esser, Norbert .....	185, 206		
Estermann, Alfred .....	389		
Estermann, Monika .....	67		
Euchenhofer, Christian.....	187, 206	17-31	74
Euler, Herbert.....	33	39-47	73
Euler, Roland.....	158	39-56	81
Euler, Werner .....	276		
Euteneuer, Hans.....	412, 415	39-58	69
Evans, Stephen.....	337, 339	39-33	06
Ewald, Alexander .....		39-25	66
.....	154	-22	08
Ewald, Christian .....	400, 403	39-36	06
Ewe, Klaus .....	196		
Ewen, Bernd .....	438		
Ewert, Otto .....	293, 294	39-21	32
Eysel, Peer.....	183, 193, 201, 560		
Ezer, E. ....	188, 206		
<b>F</b>			
Fabian, Sascha .....	162		
Färber, Andreas .....	126	39-21	77
Fahlbusch, Helmut .....	43		
Fahlke, Hans-Peter.....	40	17-22	27
Fahrenholz, Falk .....	430, 431	39-58	33
Faiß, Klaus.....	337, 338		
Faldum, Andreas.....	189, 206		
Falke, Dietrich .....	196		
Falke, E.....	192	17-36	82
Fallen, Hartmut.....	263		
Faller, Gundi.....	42	39-55	54
Faller, L. ....	384	39-33	92
Falter, Jürgen .....	291, 294	39-26	61
Faltin, Jürgen .....	78		
Farkas, Janos.....	42		
Faßbender, Karen.....	194, 206		
Faßbender, Klaus .....	43	39-31	12
Faßnacht, C.....	156		
Fassbender, Hans-Georg .....	219		
Fasse, Andrea .....	188, 206		
Fath, Patricia.....	37		
Faulhauer, K. ....	267		
Faust, Günther .....	182, 187, 218		
Faust, Jörg .....	291, 296	39-33	89
Faust, Justus.....	189, 206		
Faust, Margitte.....	429	39-37	69
Faust, Pio.....	188, 206		
Faust, Volker .....	38	39-56	52
Faust-Tinnefeldt, Gunhild .....	219		
Fauth, Ulrich.....	188, 206		
Fecher, Gerhard .....	411, 415	39-36	21
Feddersen, Alix.....	41	17-42	24
Federhofer, Hellmut.....	386, 387	39-21	84
Federici, Elisabetta.....	126	39-47	45
Fege, Werner .....		39-48	05
.....	78	-48	00
Feil, Peter.....	547		
Fein, Svetlana .....	501		
Feldmann, Jürgen.....	480		



Feldmann, Renata C. ....	458, 461	
Felix, Jürgen.....	321, 323	39-38 18
Felker, Sabine .....	276	
Felser, Claudia .....	428, 433	39-39 20
Felten, Franz Josef.....	385, 387	39-26 64
Fendrich, Hans-Joachim.....	400, 403	39-43 62
Fenske, Dominic .....	41	17-45 19
Ferekidis, Ilias.....	568	
Ferlinz, Rudolf.....	196	
Ferrari, R.....	264	
Fesseler, Ansgar.....	197	17-30 79
Feth, Heidemarie.....	495	(0 72 74)
.....		5 08-2 47
Fetten, Michael .....	429, 434	39-44 46
Fetzer, Daniel.....	42	39-55 59
Fetzer, K. ....	186	17-72 88
Fetzer, Sabine.....	118	39-56 41
Feuerbach, Johannes .....	480	
Feuerhelm, Wolfgang.....	165	39-25 55
Feuerholz, Hedwig.....	34	39-52 67
Feuillée, Pierre .....	15	
Fichtner, Jan-Dieter.....	193, 201	17-71 78
Fiedler, Bernhard .....	412, 416	39-58 67
Fiedler, Gisela.....	34	39-28 03
Filipas, Dragana .....	193, 206	
Filippi, R.....	194, 206	
Filiz, Fatma.....	492	(0 72 74)
.....		5 08-1 03
Findeisen, Karl-Heinz .....		39-35 91
.....	559	-38 53
Fink, Thorsten.....	187, 206	
Finkenauer, B.....	194	17-73 61
Finsterer, Heidrun .....	263	
Fisch, Margit.....	183, 193, 201	17-23 31
Fischbeck, Sabine .....	185, 206	39-59 39
Fischer.....	24	
Fischer, Albrecht.....		39-25 77
.....	455, 456, 457, 459	
Fischer, Berthold.....	190, 206	
Fischer, Christoph.....	157, 162	39-21 15
Fischer, Emilie .....	265	
Fischer, Erhard W. ....	413, 429, 438	39-23 28
Fischer, Ernst .....	113, 385, 387	39-31 80
Fischer, Georg.....	40	17-72 21
Fischer, Günter.....	43	
Fischer, Hans Wilhelm .....	480	
Fischer, Karl .....	430, 434	39-29 82
Fischer, Klaus-Dietrich .....	186, 200	17-73 56
Fischer, Per .....	291, 298	39-38 70
Fischer, Reinfrid.....	23	
Fischer, Steffen.....	191, 206	
Fischer, Thomas.....		
(II. Med. Klinik).....	190, 206	
Fischer, Thomas.....		
(III. Med. Klinik).....	190, 206	
Fischer, Yvonne.....	194, 206	
Fischer-Lichte, Erika.....	106	
Fischer-Rosenthal, W.....	185, 218	
Fitzek, Clemens .....	188, 206	
Flecker, Peter.....	439	
Fleischer, Robert.....	356, 358	39-25 87
Fleischer, Susanne .....	195, 206	
Flesch, Peter .....	430, 431	39-58 93
Flick, Markus.....	570	
Fliedner, Stephan .....	99	39-25 84
Flöck, Marina .....	264	
Flohn, Jochen.....	430, 434	39-53 26
Flohr, Thomas.....	190, 206	
Flug, Brigitte.....	385, 388	39-44 61
Föhrenbach, Jasmin .....	126	39-31 89
Föllinger, Sabine.....	353, 356, 360	39-31 40
Förster, Gregor.....	189, 206	
Follmann, Markus.....	434	39-44 45
Folz, D.....	193	17-71 83
Forneck, Gisela.....	558	
Forst, Markus.....	478	39-44 99
Forst, Thomas .....	190, 206	
Forstbauer, Helmut .....	190, 206	
Forster, Reiner .....	299	39-27 98
Forster, Rita .....	36	39-25 22
Forstner, Martin .....	495, 496	(0 72 74)
.....		5 08-3 72
Forstreuter, Helmut .....	190, 206	
Forte, Carlos .....	355, 360	39-51 17
Frahm, Eckart .....	362	39-24 38
François-Poncet, André.....	15	
Frank, Bernhard .....	545	
Frank, Doris.....	41	17-29 37
Frank, Hubert.....	80	
Frank, Isnard W. ....	138	39-43 00
Franke, M. ....	104	39-21 49
Franke, Matthias .....	547	
Franke, Thomas .....	162	39-20 18
Frankenhäuser, Herbert.....	461	
Frantzmann, Bernd .....	38	39-33 12
Franz, Ansgar .....	109, 138, 139	39-24 61
Franz, Christoph .....	31	39-55 32
Franz, E. ....	263	
Franz, Joachim.....	227	
Franz, Volker.....	430, 434	39-24 47
Franzaring, Ludger .....	193, 206	
Frauendorf, Elke .....	458, 461	39-43 54
Frei-Hauenschild, Markus... 386, 388		39-41 71
Freitag, Werner .....	558, 559	39-54 13
Frenschkowski, Marco.....	148	39-44 79
Fresenius, Werner .....	427, 439	
Freund, I. ....	190	17-72 81



Geisler, Eberhard .....	39-26 50	Glaßer, Petra .....	195, 207
..... 103, 354, 355, 358		Glasze, Georg .....	477, 478 39-57 50
Gelder, Alfons van .....	23	Glatzel, Johann .....	165, 191, 197 17-73 51
Geldsetzer, Antje .....	162 39-32 28	Gleißberg, Stefan .....	457, 461 39-25 37
Gelos, Rafael .....	501	Gleissner, Christiane .....	195, 207
Gelos, Sigrid .....	495, 498	Globisch, Gerlinde .....	31
Genitsariotis, Ruth .....	186, 207	Gloos, Elvira .....	292 39-27 98
Genth-Zotz, Sabine .....	190, 207	Gloos, Ursula .....	28, 101 39-33 01
Gentz, Dorothea .....	559 39-37 42	Glunz, H.-G. ....	262
Genzler, B. ....	158 39-37 67	Glykioti, Konstantina .....	496, 498 (0 72 74)
Georgi, Karl-Heinz .....	411, 416 39-24 05	.....	508-116
Georgi, Konrad .....	547	Gnad, Renate .....	187, 207
Gepp, Andreas .....	39-22 04	Gnann, Gerhard .....	545
..... 35, 51	-32 97	Gnann, Gerhard .....	545
Gerber, Heinz-Ludwig .....	547	Goda, Dieter .....	34 39-33 81
Gerber, Max .....	571	Godau, Annelie .....	335 39-24 75
Gerbershagen, Hans-Ulrich .....	219	Göbel, E.-A. ....	262
Gercek, Erol .....	193, 207	Göbler, Frank .....	356, 358 39-39 08
Gerhardt, Günter .....	187, 227	Goebel, Hans H. ....	17-73 08
Gerhardt, Rudolf .....	292, 294 39-93 04	.....	189, 197 -32 13
Gerke, Henning .....	189, 207	Goebels-Lofink, Christiane .....	37, 52 39-23 12
Gerken, Anne Barbara .....	321, 325 39-44 48	Gödert, Heinz Werner .....	293, 296
Gerlach, Hans-Martin .....	271, 273 39-56 66	Göhring, Heinz .....	494, 496 (0 72 74)
Gerlach, Ruth .....	194, 207 17-26 56	.....	508-2 52
Gerlich, Alois .....	385, 387	Göhring, Martina .....	325
Germer, Karin .....	544, 545	Gölz, Edwin .....	42 39-31 14
Germalzick, Nadja .....	337, 339 39-27 11	Gölz, Ekiheika .....	299 39-27 98
Gerold, Jürgen .....	434 39-44 46	Gönner, Ursula .....	192, 207
Gersmeyer, Ernst Felix .....	219	Goerg, Karl-Josef .....	226
Gertz, Jan Christian .....	148 39-27 48	Göres, Monica .....	126 39-21 77
Gervais, Hendrik .....	188, 201 17-23 79	Görger, Hans-Christian .....	547
Gethmann, U. ....	264	Görig, Stefan .....	42 39-55 59
Geyer, Ekkehard .....	429, 430, 431 39-23 72	Görke, Lothar .....	492, 495, 498 (0 72 74)
Geyger, Jochen .....	191, 207	.....	508-2 39
Gheorghiu, Vladimir .....	298	Göttler, Herbert .....	400, 401 39-33 36
Ghorbani, Mohamad .....	194, 207	Götz, Christoph .....	137, 139 39-25 47
Giebel, K. C. ....	157 39-25 59	Götz, Franz-Jürgen .....	385, 388 39-34 68
Gieck, Christine .....	428, 434 39-44 17	Götz, Hermann .....	196, 207
Giesche, Maria .....	353, 356, 360 39-27 87	Götz, Marietta .....	34 39-56 59
Gieseke, Ingeborg .....	458 39-23 13	Götz, Sylvia .....	493 (0 72 74)
Giesler, Jochen .....	194, 207	.....	508-1 21
Giesler, Jürgen M. ....	185, 207 39-38 57	Goeze, Dorothee .....	338, 339 39-30 82
Gilbert, Sandra .....	430, 434	Gohlke, Frank .....	189, 207
Gilfrich, Christian .....	193, 207	Goitom, Khrom .....	190, 207
Gilfrich, Hans-Joachim .....	219	Gold, Franz .....	560
Gillitzer, Rolf .....	193, 207	Golde, Ulrike .....	190, 207
Gilmozzi, Giulio .....	492, 495, 498	Goldhammer, Annette .....	431, 434 39-43 34
Gimpl, Gerald .....	430, 434	Goldhorn, Karl Heinz .....	400
Gerke, Wolfgang .....	28, 356, 358 39-21 86	Goldinger, Alfred .....	41 17-42 19
Girnth, Heiko .....	320, 323 39-47 50	Goldt, Rainer .....	353, 356, 360 39-21 87
Gissenwehrer, Michael .....	39-38 45	Golinski, Mike .....	84
..... 93, 318, 319, 321, 323		Gonska, Jutta .....	400 39-43 63
Glanzmann, Peter .....	298	Gorbauch, Marc .....	162 39-20 67
Glaser, Karl .....	15	Gosepath, Jan .....	194, 207

Gosepath, Jochen .....	219	
Gosepath, Katrin .....	194, 207	
Gottron, Heidi .....	320	39-26 15
Gottschling, Erhard .....	399, 401	39-23 18
Gottschling, H. ....	104	17-31 20
Gottwald, Axel .....	560	
Gräf, Albert .....	113, 386, 388	39-51 42
Gräff, H.-J. ....	132	39-63 30
Gräßer, Bernd .....	464	
Grätzel, Stephan ...	103, 106, 271, 273	39-56 68
Gräwe, M. ....	357	39-22 58
Graf, Christina .....	430, 434	39-34 39
Graf, Gerhard .....	165	
Graf, Ute .....	159	39-34 31
Graf, V. ....	264	
Graf-Gries, Renate .....		39-22 83
.....	412	-33 96
Graf-Morgenstern, .....		
Mechthild .....	191, 207	
Graffert, Petra .....	34	39-23 23
Gramsch, Bernhard .....	399, 401	39-25 34
Granados, E. ....	476	39-34 48
Graser, Fritz .....	219	
Grautegein, Alexander .....	570	
Gravier, Colette .....	22	
Grdenic, Drago .....	15	
Greif-Higer, Gertrud .....	192, 207	
Grein, Alexander .....	162	39-20 59
Grein, Marion .....		39-37 78
.....	96, 321, 325, 338, 339	
Greiner, Achim .....	571	
Greiner, Kathrin .....	194, 207	
Gremm, Irena .....	31	39-29 88
Gresch, Erna .....	320	39-47 52
Greschat, Katharina .....	147, 149	39-32 57
Gresser, Edmond .....	501	
Gresser, Elisabeth .....	287	39-32 53
Greter, Stein-Erik .....	40	17-32 30
Greuel, Günter .....	42, 133	39-55 57
Griebeler, Eva Maria .....	458, 461	39-44 24
Grieser, Heike .....	137, 139	39-27 41
Grimm, Alban .....	539	39-21 26
Grimm, Kirsten .....	480	
Grimm, Werner .....	189, 207	17-26 78
Grings, Arnold .....	42	
Grob, Norbert .....	324	
Groebe, Karlfried .....	185, 207	
Grohs, Gerhard .....	68, 292, 294	39-27 98
Grombacher, Thomas .....	187, 207	
Grönniger, Johannes .....	219	
Groß, Anke .....	457, 461	39-56 69
Groß, Detlev .....	547	
Gros, R. ....	262	
Großkreutz, Ursula .....	547	
Großmann, Andreas .....	547	
Gross, Helmut .....	147	39-52 78
Grötz, Knut-Achim .....	195, 207	
Grouls, V. ....	266	
Grözinger, Michael .....	191, 207	17-21 34
Gruber, Gudrun .....	186, 207	17-31 25
Gruber, Rolf .....	267	
Gruber, Sabine .....	412, 416	39-28 69
Gruber, Urs Peter .....	162	39-21 48
Grubert, Meinhard .....	431, 434	39-57 52
Grün, Martin .....	219	
Grün, Stephanie .....	400	39-23 27
Grünbeck, Elgin .....	43	
Gründer, Gerhard .....	191, 207	
Grünewald, Paul Lothar .....	320, 323	39-47 51
Grüenschloß, Andreas .....	147, 148	39-31 41
Grützner, Anton .....	219	
Grunert, Jörg .....	477	39-26 94
Grunert, Peter .....	194, 201	
Grunewald, Barbara .....	158	39-33 45
Grunwald, Reinhard .....	70	
Grunwald, Ursel .....	429	
Grus, Franz-Hermann .....	194, 207	
Grychtolowna, Lidia .....	545	
Guba, Andreas .....	162	39-20 17
Günther, Götz .....	219, 262	
Günther, J. ....	262	
Güntner, Monika .....	194, 207	
Guerin, Henry .....	15	
Gürseler, Yasmin .....	195, 207	
Gütlich, Philipp .....	102, 428, 431	39-23 73
Gugerel, Thomas .....	207	17-32 18
Gundlach, Rolf .....	103, 114, 357, 358	39-31 81
Gupte, Oliver .....	384, 388	39-26 67
Guse, D. ....	264	
Gusenburger, Isabella .....	501	
Gutensohn, Ursula .....	36	39-46 42
Guth, Stefan .....	192, 207	17-23 88
Gutjahr, Peter .....	191, 200	17-30 15
Gutmann, Daniel .....		39-23 69
Gutmann, J. ....	476, 479	
Gwasalia, Rusudan .....	547	
Gwiasda, Dagobert .....	38	39-33 17
<b>H</b>		
Haack, Christina Maria .....	498	
Haack, Hartmut .....	43	
Haack, Maria Christina .....	495	
Haag, U. ....	190	
Haarländer, Stephanie .....	385, 388	39-54 05
Haas, Erwin .....	220	
Haas, Friedrich .....	266	
Haas, Gabriele .....	162	39-20 62

Haas, Helmut .....	227	
Haas, Jean-Peter .....	220	
Haas, Maria .....	136	39-23 67
Haas, Simone .....	187, 207	
Haas-Gielen, Eva .....	266	
Haase, Tanja .....	434	39-31 18
Haber, Manfred .....	41	17-45 25
Haberer, Klaus .....	479	
Haberer, Peter .....	560	
Habermehl, Pirmin .....	191, 207	
Habighorst, .....		
Ludwig-Volker .....	220, 264	
Hackel, Claudia .....	31	17-27 42
Hadding, Walther .....		39-25 61
.....	19, 23, 156, 157, 158	
Hadian, Ali .....	193, 207	
Häfner, Friedrich .....	480	
Häger, Tobias .....	476, 479	39-22 56
Hähnel, Klaus .....	501	
Härter, Erich .....	158	39-57 03
Härter, Sebastian .....	191, 207	
Härtwig, Thomas .....	196, 207	
Haese, Andrea .....	457, 461	39-56 62
Häusler, Heribert .....	439	
Haeusser, Monika .....	357	39-27 80
Häußling, Ansgar .....	276	39-22 64
Häussling, Rainer .....	411, 415	39-59 71
Hafemann, Helmut .....	276	
Hafner, Bernd .....	194, 207	
Hafner, Gerd .....	191, 201	
Hafner, German .....	356, 358	39-21 74
Hagedorn, Barbara .....	195, 207	
Hagemann, Susanne .....	495, 498	(0 72 74)
.....		5 08-2 42
Hagenmaier-Farnbauer, .....		39-39 77
Monika .....	99, 100	-56 03
Hahmann, Heinz .....	558	
Hahn, Axel .....	41	17-71 22
Hahn, Friedemann .....	63, 539	39-21 31
Hahn, Gerlinde .....	79	39-26 31
Hahn, Linda .....	431, 434	39-42 36
Haibach, Patrick .....	411, 416	39-36 30
Hake, Ulrich .....	192, 200	17-21 05
Hall, Hannelore .....	187	17-71 70
Hallauer, Werner .....	220	
Hallermann, Heribert .....	140	
Halmágyi, Miklos .....	182, 197	17-71 72
Hamann, Michaeli .....	191, 207	
Hamann, Monika .....	272	39-25 88
Hamann-MacLean, .....		
Richard .....	357, 358	
Hamburger, Franz .....		39-29 18
.....	62, 103, 269, 272, 273	
Hamm, Milena .....	569	
Hamm, Silke .....	132	39-64 44
Hamm, Walter .....	20	
Hammar, Carl-Heinz .....	220	
Hammer, Helga .....	43	
Hammer, Klaus .....	43	
Hammerschmidt-Hummel, .....		
Hildegard .....	340	
Hammes, Elke .....	191, 207	17-21 57
Hampe, Michael .....	291, 296	39-55 68
Hampel, Christian .....	193, 207	
Han, Xiaochun .....	133	39-63 42
Hanack, Ernst-Walter .....	67, 68, 159	39-25 69
Hancke, Edgar .....	220	
Hanke, Michael .....	196, 207	
Hanke-Bourgeois, Martin .....	399, 401	39-25 28
Hankeln, Thomas .....	458, 461	39-32 77
Hanker, Jürgen .....	267	
Hann, Michael L. .....	495, 498	(0 72 74)
.....		5 08-1 36
Hanold, Norbert .....		39-44 46
.....	429, 434	-43 81
Hans, Andrea .....	182	17-34 78
Hansen, Christiane .....	192, 207	
Hansen, Kurt .....	15	
Hansen, Olaf .....	400, 402	39-43 55
Hansen-Tolles, Markus .....	276	
Hanser-Strecker, Peter .....	43	
Happ, Joachim .....	220	
Happe, Gabriele .....	33	
Harder, Hermann .....	18	
Harder, Manfred .....	17, 19, 154, 159	39-27 77
Harders, Christina .....	190, 207	
Hardt, Jürgen .....	187, 192, 207, 227	
Haritz, André-Oliver .....	162	39-20 88
Harloff, Patrick .....	190, 208	
Harrach, Dietrich von .....		
.....	107, 412, 413	39-37 25
Harris, James Robinson .....	458, 461	39-31 58
Harsch-Menzel, Gudrun .....	188, 208	
Hartenstein, Markus .....	430, 434	39-23 80
Harth, Otto .....	197	
Hartl, Dimitri .....	459	
Hartmann, Evamarie .....	459, 461	39-35 47
Hartmann, Hermann .....	459, 462	39-35 76
Hartmann, Peter Claus .....		39-28 14
.....	115, 384, 385, 387	-34 22
Hartmann, Richard .....	80	
Hartmann, Rüdiger Ulrich .....	196, 208	
Hartmann, Silke .....	568	
Hartmann, Thomas .....	96, 293, 296	39-93 03
Hartung, Uwe .....	299	39-26 77
Hartwig, Udo Frank .....	190, 208	
Harzer, Oliver .....	190, 208	
Hase, Ulrich .....	220	

Haslinger, Herbert	140		Heinrichs, Brigitte	337	39-27 63
Hassinger, Beate	547		Heinrichs, Wolfgang		17-71 75
Hastenplug, Marlene	340			188, 197	-67 55
Hattermer, Alice	126	39-21 77	Heinß, R.	184	39-23 61
Hattermer, Ulrike	337, 340	39-51 13	Heintz, Achim	192, 202	17-71 79
Haubrich, Alice	356, 384, 385	39-52 40	Heintz, Bettina	291, 294	39-40 42
Hauck, Martin	296	39-47 89	Heintz, Käthe	356	39-23 35
Hauf, Barbara	42, 188, 208	17-27 94	Heintz, Michael	325	
Haug, Christine	385, 388	39-34 68	Heinz, Hans-Peter		39-25 15
Hauptmann, K.	266			399, 400, 402, 403	
Hausner, Gerlinde	462		Heisiniger, Rolf-Dieter	34	39-33 80
Haustein, Ulrich	390		Heiter, Benno	43	
Haverkamp, Alfred	22		Helas, G.	107	
Hawari, Ali	569		Helbig, Christine	162	39-41 09
Hawighorst-Knapstein,			Held, Annette	293, 296	39-30 95
Sabine	194, 208		Held, Daniela	430, 435	39-37 09
Haxel, Hannelore	33	39-43 87	Held, Dieter	399, 401	39-28 35
Haym, Joachim	220		Helke, Adolf	479	39-31 70
Hebel, Roswitha	181	17-27 71	Hell, Katja	431, 435	39-43 82
Hecht, Lutz	263		Hellmann, Nadja	459, 462	39-35 65
Heck, Gerhard	270, 272, 274	39-22 91	Hellmann, Ullrich	538, 539	39-21 28
Hecker, Ulrich	457, 462	39-26 28	Hellstern, P.	264	
Hecker-Bretschneider,		39-27 64	Hellwich, Katrin	568	
Elisabeth	337, 340		Helm, Christiane	430, 438	39-24 70
Hecking, Erwin	220		Helmcke, Hans	337, 338	39-21 46
Hecklau-Seibert, Sabine		39-46 36	Helmreich-Becker, Ilka	189, 208	
	270, 272, 274		Helmschrott, Harald	162	39-41 23
Hedderich, Barbara	111		Helsper, Werner	270, 272, 273	39-48 11
Hedderich, Ernst	70		Hembs, Christiane	411	39-22 82
Hegel, Walter	208	17-31 30	Hemm, Christine	35	39-53 82
Hehl, Ernst-Dieter	389		Hemmer, Andrea	41	17-42 24
Heibutzki, Elfriede	25		Hemmer, Helmut	463	
Heicke, Bernd	220		Hengst, Wolfgang	220	
Heidecker, Marina	385	39-44 65	Hengstenberg, Matthias	196, 208	17-22 11
Heidsieck, Carl	220		Hengstler, Jan	187, 208	17-31 15
Heidt, Volker	107, 477, 478	39-24 31	Henke, Winfried	456, 458, 460	39-23 98
Heike, Michael	189, 201		Henkel-von Klab, Rainer	31	
Heil, A.	293	39-56 35	Henle, Klaus	463	
Heil, Alfons	132, 133	39-63 58	Henn, Volker	340	39-32 10
Heil, Oliver P.	159	39-20 16	Henn-Haenn, Charlotte	154	39-30 36
Heil, Werner	411, 414	39-59 18	Henneberg, Jörg-Michael	133	39-63 36
Heilmann, L.	265		Henneberger, Anton	293, 296	39-22 45
Heilmann, Peter	439		Hennecke, Frank	165	16-23 23
Heimann, Axel	194, 208		Hennen, Manfred		39-54 24
Heimann, Christian	458, 462	39-46 53		63, 117, 289, 292	-23 83
Heimbürger, Anneliese	133	39-63 19	Hennes, Hans Jürgen	188, 208	17-22 67
Heine, Jochen	193, 197, 268	17-71 80	Hennies, G.	26	
Heinemann, Bo	457, 462	39-39 63	Hennig, Wolfgang	185, 208, 463	39-29 30
Heinemann, Evelyn	272, 273	39-46 37	Henninge, Richard	495, 498	(0 72 74)
Heinemann, Manfred		17-21 90			5 08-2 41
	25, 195, 197, 268		Henrichs, Joachim	161	39-20 40
Heinenberg, Michael	434	39-53 37	Henrich, Ingrid	40	17-23 70
Heinrich, Claudia	38	39-52 14	Henrich, Reinhard	81	
Heinrich, Ulf Rüdiger	194, 201		Henrichs, Karl-Jürgen	226	

Hensel, Meike .....	385, 388	39-44 61	Hezarkhani-Zolgharnian, .....		
Hentschel, Volker .....	17, 154, 159	39-21 36	Zahra .....	480	
Hepting, Reinhard ...	19, 26, 157, 159	39-42 54	Hickmann, Ursula .....	31	17-67 30
Herber, Sascha .....	188, 208		Hiegl, Bernhard .....	338, 340	39-39 80
Herbig, W. ....	262		Hiemke, Christoph .....	191, 197	17-73 63
Herbst, Christoph .....	188, 208		Hien, Rita .....	458	
Hergenhan, Hartwig .....	33	39-23 09	Hiersche, Hans-Dieter .....	220	
Herget, Maria .....	400	39-33 78	Hilbert, Matthias .....	191, 208	
Herget, Thomas .....	185, 203	39-57 97	Hildebrandt, Helmut .....	477	39-27 70
Herget, Winfried .....		39-23 57	Hilfer, Rudolf .....	418	
..... 28, 63, 103, 106, 113, 337, 338			Hilgard, Philipp .....	189, 208	
Herminghaus, Helmut .....	412, 413	39-58 25	Hilgenstock, Fritz .....	263, 264	
Herr, Holger .....	196, 208		Hilgert, Edith .....	43	39-48 20
Herr, Richard .....	412, 416	39-58 66	Hilker, Michael .....	192, 208	17-23 88
Herrgen, Joachim .....	320, 323	39-33 65	Hill, Klaus .....	220	
Herrmann .....	266		Hillebrand, Bruno .....	320, 322	39-26 13
Herrmann, Andreas .....	157, 159	39-22 27	Hillebrand, Sabine .....	320, 323	39-32 46
Herrmann, Andreas .....	156		Hillen, Stefanie Andrea .....	162	39-37 38
Herrmann, Elke .....	188, 208	17-71 55	Hiller, Benjamin .....	188, 208	
Herrmann, Felix .....	190, 208		Hiller, Wolfgang .....	293, 294	39-23 44
Herrmann, G. ....	266		Hilzinger, Sonja .....	320, 324	
Herrmann, Günter .....	429, 431	39-58 52	Himmrich, Ewald .....	190, 202	17-72 65
Herrmann, Maria-Theresia .....		17-31 85	Hinkel, Manfred .....	559	39-35 08
..... 181, 267			Hinkeldey, K. ....	267	
Herrmann-Otto, Elisabeth .....	389		Hinkes, Liane .....	35	39-24 72
Herrnsdorf, Tanja .....	36	39-25 10	Hinz, Michael .....	187, 227	
Herzer, Armin .....	399, 401	39-43 61	Hinze, Gerald .....	430, 433	39-24 89
Herzer, Manfred .....	295, 494, 497		Hipler, Andreas .....	400, 403	39-24 37
Herzner, Holger .....	429, 435	39-53 56	Hippchen, Jürgen .....	181	
Herzog, Rolf-Eberhard .....	220		Hippel, Sabine .....	195	
Herzog-Wölflein, Silvia .....	133	39-63 34	Hirsch, Maria .....	495, 498	
Hess, Georg .....	190, 208, 220		Hirsch, Stephan .....	270, 272, 274	39-46 36
Heß, Hans-Peter .....	48	39-22 22	Hirschmann, Thomas .....	547	
Heß, Regina .....	158	39-56 72	Hischer, Ursula .....	30	39-23 05
Hesselbach, Josef .....	165		Hissen, Wolfgang .....	263	
Hessmann, Martin .....	193, 208		Hitschold, Thomas .....	226, 266	
Hettinger, Michael .....	159	39-20 58	Hitzler, W. ....	25	
Hettwer, Hubertus .....	272, 273	39-25 88	Hitzler, Walter Erich .....	41, 208, 227	17-32 11
Heuer, Bernhard .....	270, 272, 274	39-29 76	Hobe, Stephan .....	457, 462	39-39 60
Heumann, Klaus .....	428, 431	39-58 82	Hoben, Elisabeth .....	99	39-45 68
Heun, Oliver .....	430, 435	39-37 34	Hoben, Wolfgang .....		39-33 56
Heun, Reinhard .....	208	17-21 45	..... 382, 383, 384, 388		
Heuser, Jörg .....	547		Hochapfel, Frank .....	157, 162	39-47 03
Heusler, Peter .....	185, 208		Hochgesand, Dirk .....	194, 208	
Heußel, Claus Peter .....	188, 208		Hochgesand, Peter .....	220, 265	
Heußel, Gudula .....	190, 208		Hock, Michael .....	293, 296	39-27 94
Heute Rainer .....	547		Hodgson, Chandra .....	340	39-56 91
Hevers, Wulf .....	191, 208		Höckel, Stefan .....	208	
Hey, Otto .....	194, 208	17-27 47	Höckmann, Ursula .....	356, 361	39-27 53
Heydari, Nilofar .....	191, 208		Hoefelman, Hans .....	208	
Heyen, Rudolf .....	99	39-34 97	Höfle, Waltraud .....	495, 498	(0 72 74)
Heynowski, Ronald .....	389		.....		5 08-1 36
Heyter-Rauland, Christine .....		39-22 59	Hoefs, Peter .....	547	
..... 386, 388		-41 71	Hoeger, Ulrich .....	458, 461	39-28 81

Hoerster, Norbert .....	159		Hötker, Irmgard .....	41	17-74 05
Höfer, Andreas .....	428, 435	39-32 22	Hötker, Ulrich .....	208	
Höffer-Mehlmer, Markus .....	272, 274	39-22 91	Hohlfelder, Martin .....	186, 208	
Hofer, Bernhard .....	192, 208		Hohmann, Helga .....	37	39-21 33
Hoffmann, Burkhard .....	276		Hoischen, Susanne .....	189, 208	
Hoffmann, C. ....	182	39-22 39	Holewik, Rochus .....	547	
Hoffmann, Dieter .....	501		Holst, Hans Christof .....	435	39-44 46
Hoffmann, Frank .....	194, 208		Holtappels, Rafaela .....	186, 208	
Hoffmann, Gerald .....	226		Holtermüller, Karl-Hans .....	220	
Hoffmann, Gerhard .....	193, 208		Holtmann, Martin .....	189, 208	
Hoffmann, Hellmut .....	438		Holtz-Bacha, Christina .....	294	39-56 36
Hoffmann, Jörg .....	39-23 51		Holz, S. ....	185	
.....	35	-25 95	Holz, Ulrich .....	547	
Hoffmann, Jürgen .....	35	39-26 80	Holzamer, Karl .....	271, 273	
Hoffmann, Lars .....	383, 385, 388	39-42 92	Holzbrecher, Alfred .....	275	
Hoffmann, Peter .....	187, 227		Holzer, Ralf .....	209	
Hoffmann, Peter Karl .....	190, 208		Hommel, Gerhard .....	183, 189, 197	17-32 32
Hoffmann, Petra .....	430	39-58 39	Hölzel, Sven .....	276	
Hoffmann, Sven Olaf .....	17-7386		Honomichl, Klaus .....	458, 460	39-31 24
.....	28, 181, 183, 192, 197, 268		Hooper, Raymond G. ....	501	
Hoffmann, Werner .....	43	39-22 34	Hopf, Christoph .....	220	
Hofmann, A. ....	190		Hopf, Hanns Christian .....	17-25 10	
Hofmann, Albrecht W. ....	24, 479		.....	192, 197, 267	
Hofmann, André .....	208		Hopf, N. ....	194, 209	
Hofmann, Beate .....	357, 360	39-50 06	Hopf, T. ....	267	
Hofmann, Ludwig .....	188, 208		Hopff, Heinrich .....	15	
Hofmann, Manfred .....	194, 208		Hoppe, Florian .....	570	
Hofmann, Markus .....	188, 208		Hoppe, Sabine .....	127	39-31 89
Hofmann-Loth, Katharina .....	127	39-21 77	Hoppe, Stefan .....	430	39-57 14
Hofmann-von Kap-herr, .....	17-71 11		Hoppstock, Tilman .....	547	
Karl Siegfried .....	193, 197, 267		Horn, Friedrich W. ....	94, 147, 148	39-27 47
Hofmeister, Armin .....	429, 435	39-22 88	Horn, Hans-Joachim .....	43	39-31 10
Hofmeister, Gerd .....	399, 401	39-28 33	Horner, Leopold .....	429, 431	39-22 72
Hofmeister, W. ....	107		Hornickel, Monika .....	39-48 05	
Hofmeister, Wolfgang .....	476, 478	39-43 65	.....	78	-48 00
Hofstetter, Michael .....	547		Hornstein, Renate .....	31, 72	
Hoh, Sim Bin .....	495, 498	(0 72 74)	Hornung, Alfred .....	39-21 46	
.....	5 08-3 77		.....	106, 337, 338	-35 35
Hohage, Erdmute .....	547		Horsmann, Gerhard .....	39-33 55	
Hohbach, Christoph .....	43		.....	382, 383, 384, 387	
Hohenfellner, Katharina .....	191, 208		Horst, Heribert .....	357, 358	39-44 50
Hohenfellner, Markus .....	193, 208	17-72 03	Horst, Roland .....	430, 435	39-46 39
Hohenfellner, Rudolf .....	197		Horstick, Georg .....	190, 209	
Höhle, Jörg .....	132, 133	39-63 36	Horstmann, Stefanie .....	40	17-40 73
Höhle, Karl-Dieter .....	220, 265		Hottenrott, Martin .....	480	
Höhler, Thomas .....	189, 208		Hotz, Karl .....	321, 325	
Höhn, Karl .....	459	39-23 22	Hradil, Stefan .....	291, 294	39-26 92
Höhn, Katharina .....	162	39-41 22	Hub, I. ....	185, 209	
Höhn, Peter .....	220		Hub, Mario .....	33	39-25 97
Höllner, Markus .....	547		Hubbert, Magdalena .....	209	
Hölzel, Sven .....	276		Huber, Christoph .....	17-72 81	
Hörich, Barbara .....	39-26 36,		.....	40, 102, 104, 190, 197, 267	
.....	100	17-25 36	Huber, Dieter .....	492, 494, 496	(0 72 74)
Hörr, Beate .....	31	39-27 24	.....	5 08-2 51	



Huber, Gerhard ..... 39-59 69  
 ..... 103, 107, 410, 411, 413  
 Huber, Oliver ..... 571  
 Huber, Sandra ..... 36 39-32 16  
 Hübler, Rüdiger ..... 459, 462 39-35 69  
 Hübner, H. .... 266  
 Hübner, Helena ..... 292 39-27 98  
 Hübner, Johannes ..... 271, 274  
 Hueg, J. .... 132 39-63 17  
 Hülse, Reinhard ..... 220, 263  
 Hülster, A. .... 187, 209  
 Hüntten, Klaus ..... 187, 227  
 Hütter, Michael ..... 165  
 Hühig, Alfred ..... 16  
 Hüttenberger, Angelika ..... 492, 494 (0 72 74)  
 ..... 5 08-1 04  
 Hüttenberger, Stefan ..... 492 (0 72 74)  
 ..... 5 08-3 32  
 Hütteroth, Thomas ..... 220  
 Hüwel, Norbert ..... 194, 209 17-23 94  
 Hufen, Friedhelm ..... 39-23 54  
 ..... 19, 159 -30 45  
 Hufnagel, Erwin ..... 272, 273 39-29 74  
 Hug, Lotte ..... 23  
 Hugenberg, Norbert ..... 430, 435 39-23 40  
 Huguenin-Hoechst, Angela ..... 557 39-35 13  
 Huhn, Marianne ..... 412 39-37 88  
 Huhn, Peter ..... 184, 209 39-41 81  
 Hulick, U. .... 184 39-23 61  
 Humbach, Helmut ..... 338 39-33 93  
 Humke, Thorsten ..... 193, 209  
 Hummel, Lutz ..... 320, 324 39-38 49  
 Hummel, Monika ..... 185, 209  
 Hummrich, Merle ..... 276  
 Hundemer-Friedmann, Petra ..... 127 39-31 89  
 Hunsche, Stefan ..... 188, 209  
 Huppert, Bertram ..... 399, 401 39-28 39  
 Huppmann, Gernot ..... 182, 185, 197 39-59 05  
 Hüsche, Hanns Dieter ..... 16  
 Husmann, Matthias ..... 186, 203 17-28 65  
 Hust, Gerhard ..... 29, 37, 38 39-21 09  
 Huth, Michael ..... 411, 415 39-36 20  
 Huth, Ralf Günter ..... 191, 209  
 Huth, Sandra ..... 270 39-29 73  
 Hutschenreiter, Gerd ..... 220  
 Hutzelmann, U. .... 264  
 Huxel, Peter ..... 39-35 39  
 ..... 32 -21 39

I

Ibe, Michael ..... 189, 209  
 Ibe, Waltraut ..... 190, 209  
 Ickstadt, Evelyn ..... 321 39-38 16

Idel, Till-Sebastian ..... 272, 274  
 Ifeka, Helen ..... 337, 340 39-56 91  
 Ihm, Beth ..... 39-52 24  
 ..... 458 -53 42  
 Iller, Günter ..... 493, 495, 498 (0 72 74)  
 ..... 5 08-1 21  
 Illi, Manfred ..... 165  
 Illy, Wilma ..... 320 39-22 60  
 Imiela, Hans-Jürgen ..... 357, 359 39-22 58  
 Imperial, Brigitte ..... 429 39-58 79  
 Inhetveen, Katharina ..... 289, 292, 296 39-38 33  
 Inthoff, Wilhelm ..... 411, 413 39-25 81  
 Isenbart, Jan ..... 299  
 Issendorff, Wolf-Dietrich von ..... 17-20 96  
 ..... 193, 202  
 Itzel, Marliese ..... 78  
 Itzel, Peter ..... 165  
 Ivancevic, Lazar ..... 220  
 Iversen, Stein ..... 226

J

Jacob, Doris ..... 412 39-51 98  
 Jacob, Roland ..... 194, 209  
 Jacobi, Günther H. .... 220  
 Jacobi, Ulrike ..... 400 39-34 52  
 Jacobs, Heribert ..... 32, 35 39-23 45  
 Jacobs, Matthias ..... 163 39-20 51  
 Jacobs, Uwe Kai ..... 149  
 Jacobs-Henkel, ..... (0 72 74)  
 Caroline ..... 493, 494, 498 5 08-3 67  
 Jacoby, Norbert ..... 149  
 Jacoby, Wolfgang ..... 476, 477 39-32 23  
 Jäckl, Barbara ..... 37 39-24 87  
 Jäger, U. .... 190 17-72 71  
 Jähnchen, Eberhard ..... 220  
 Jähne, Frank ..... 570  
 Jaenicke, Elmar ..... 459, 462 39-35 68  
 Jaenicke, Ruprecht ..... 39-22 83  
 ..... 28, 107, 412, 413  
 Jänicke, Harald ..... 163 39-20 22  
 Jafari-Gorzini, Mehdi ..... 272, 274 39-59 93  
 Jagd, M. .... 147 39-27 49  
 Jage, Brigitte ..... 188, 209  
 Jage, Jürgen ..... 188, 197 17-72 73  
 Jagoutz, Emil ..... 480  
 Jagtiani, Ursula ..... 400 39-43 53  
 Jahn, Bernhard ..... 186, 203  
 Jahn, Robert ..... 194, 209  
 Jahnel, C. .... 103  
 Jahnhen-Dechent, Willi ..... 185, 201 39-57 93  
 Jahns, Ingo ..... 133 39-63 28  
 Jahr, Thilo ..... 430, 435 39-33 02  
 Jakob, Gerhard ..... 411, 415 39-41 33



- Kapffer, Matthias ..... 400 39-46 57
- Kaphengst, Christian von ..... 547
- Kapnisti, Eleni ..... 127 39-31 89
- Kapp-Steen, Gisela ..... 40 17-32 22
- Kappel, Kai ..... 353, 357, 360 39-28 95
- Kappey, Fritz ..... 221
- Kapuskar, Nancy ..... 457, 462 39-42 46
- Karasiak, Andreas ..... 547
- Karowski, Alfred ..... 226
- Kargl, Herbert ..... 154, 159 39-27 34
- Karn, Peter ..... 362
- Karrenberg, Elke ..... 31 39-29 88
- Kaspar-König, Walter ..... 193, 209 17-23 88
- Kastenholz, Raimund ..... 39-24 14  
..... 68, 289, 292, 294
- Kauczor, Hans-Ulrich ..... 188, 202 17-51 96
- Kaufmann, Heinz ..... 31 17-27 42
- Kaufmann, Ludwig ..... 35 39-23 07
- Kaufmann, Thomas ..... 187, 209
- Kaul, Oliver ..... 163 39-37 59
- Kaul-von Bohr, Angelika ..... 321 39-47 55
- Kautz, Ulrich ..... 495, 499 (0 72 74)  
..... 5 08-3 72
- Kayser, Friedrich ..... 411, 416 39-42 45
- Kazemi, Reza ..... 458, 462 39-42 82
- Keber, Wolfgang ..... 40 17-32 50
- Keesmann, Ingo ..... 475, 476, 477 39-27 21
- Keil, Manfred ..... 480
- Keil-Jutz, Elke ..... 547
- Keilmann, Annerose ..... 195, 202, 276
- Keim, Anton Maria ..... 16
- Keim, Christopher ..... 165
- Keller, Gudrun ..... 195, 209
- Keller, Horst ..... 429, 435 39-52 35
- Kelletat, Andreas F. .... 28, 493, 494, 496 (0 72 74) 5 08-3 25
- Kelleter, Frank ..... 337, 339 39-27 67
- Kellner, Roland ..... 203 39-57 94
- Kemmeter, Barbara ..... 101, 430 39-57 06
- Kempf, Peter ..... 221, 265
- Kempski, Oliver ..... 102, 194, 197 17-23 73
- Kenna, Constance ..... 321
- Kenst, Jürgen ..... 146 39-26 02
- Kentner, Rainer ..... 188, 209
- Keplinger, Hans Mathias ..... 293, 294 39-25 94
- Kern, Annett ..... 188, 209
- Kern, Martin ..... 264
- Kern, Thomas ..... 188, 209
- Kern, Winfried ..... 494, 501
- Kern-Martin, Ria ..... 293 39-38 16
- Kersjes, Wilhelm ..... 226
- Kersten, Inga ..... 194, 209
- Kersten, Michael ..... 475, 476, 477 39-43 66
- Kersting, Friedrich ..... 226, 263
- Kerstjens, Dominic ..... 271, 274 39-43 01
- Kerz, Helmut ..... 544 39-36 11
- Kerz, Thomas ..... 188, 209
- Kessel, Gerhard ..... 194, 209
- Kesseler-Scheler, Stefanie ..... 192, 209
- Kesselmeier, Jürgen ..... 103, 107, 463
- Kessler, Markus ..... 193, 209
- Keßler, Rita ..... 36 39-31 52
- Kessler, Stefan ..... 188, 209
- Kestner, Uta ..... 458 39-58 43
- Kettenbach, Karl ..... 154 39-23 42
- Kettenbach-Klees, A. .... 191
- Ketter, Renate ..... 137 39-43 00
- Ketterl, Werner ..... 197 17-72 46
- Ketzel, Eberhard ..... 23
- Keupp, Lutz ..... 165
- Khaledpour, Cyrus ..... 184, 209 39-31 39
- Khare, Anshuman ..... 163 39-20 87
- Kiefer, Bernd ..... 318, 319, 321, 324 39-38 18
- Kiefer, Markus ..... 547
- Kiefer, Ursula ..... 494, 495 (0 72 74) 5 08-3 63
- Kiefer, Werner ..... 431, 435 39-30 61
- Kiel, Gertrud ..... 428, 435 39-58 89
- Kienast, Klaus Heinz ..... 103
- Kienast, Klaus-Heinz ..... 190, 202
- Kieninger-Baum, Dorothee ..... 191, 209
- Kienzle, Eva ..... 44
- Kiesel, Sabine ..... 187, 209
- Kießling, Erik ..... 163 39-22 78
- Kilbinger, Heinz ..... 182, 183, 187, 197 17-73 79
- Kilo, Ulrike ..... 191, 209
- Kim, Soungkyoo ..... 429, 435 39-21 11
- Kimbel, Renate ..... 186, 209 17-25 26
- Kimmes, F. .... 477 39-43 31
- Kinast, Udo ..... 547
- Kindgen-Bauer, Elke ..... 158 39-30 44
- King, Richard ..... 276 39-43 01
- Kiral, Filiz ..... 357, 360 39-40 21
- Kiraly, Donald ..... 495
- Kirchener, Gerd ..... 480
- Kircher, Oliver ..... 430, 435 39-41 99
- Kirchmayer, Petra Michaela ..... 291 39-31 23
- Kirchner, Peter ..... 20
- Kirchner, Rainer ..... 221, 264
- Kirkpatrick, Charles James ..... 17-73 01
- Kirsch, Delia ..... 189, 197
- Kirsch, Hiltrut ..... 192, 209 39-33 73
- Kirsch, Romutė ..... 288, 293
- Kirschenmann, Rosemarie ..... 341
- ..... 398, 400

Kirschner, Peter.....	221		Klugius, Norbert.....	33	17-33 17
Kirschnitzki, E. ....	187		Klump, Andre.....	355, 360	39-55 04
Kirste, Rudolf.....	429, 430, 431	39-26 06	Kluth, Brigitte.....	195	
Kito, Juka.....	501		Knab, E.....	567	
Kiworr-Ruppental, R.....	147		Knapp, Andreas.....	293, 294	39-63 39
Klabunde, Thomas.....	435	39-53 57	Knapp, D.....	263	
Klaer, Wendelin.....	17, 477	39-27 73	Knappmann, Jürgen.....	560	
Klär-Hlawatsch, Bettina.....	191, 209		Knapstein, Paul-Georg.....		17-73 10
Klages, Gerhard.....	411, 413		.....	25, 194, 197, 267	
Klages, Ulrich.....	195, 209	17-30 40	Knauer, Wolfram.....	547	
Klapp, F.....	266		Knick, Bernhard.....	221	
Klawe, Christoph.....	191, 210		Knobloch, Stefan.....	138	39-27 43
Kleiber, Wolfgang.....	22, 320, 322	39-26 11	Knoche-Wendel, Elfriede....	538, 539	39-21 24
Klein Ulrike.....	289		Knöck, Albert.....	32	39-41 42
Klein, Andreas.....	188, 210		Knoke, Holger.....	475, 476, 478	39-37 71
Klein, Christoph.....	189, 210		Knoll, Wolfgang.....	24, 102, 418	39-30 67
Klein, Dagmar.....	430, 435	39-57 07	Knoob, Peter Heinrich.....	32	
Klein, Hermann Hubert.....	221, 262		Knop, Jürgen.....	102, 191, 197, 267	17-71 12
Klein, Jochen.....	187, 201	17-43 93	Knoth, Joachim.....	159	39-24 13
Klein, Karl-Heinz.....	34	39-26 21	Knoth-Weiler, Claudia.....	32	39-22 03
Klein, Klaus.....	544	39-36 11	Knuf, Markus.....	191, 210	
Klein, M.....	191	17-71 54	Knuth, Alexander.....	105, 221	
Klein, Rainer.....	34	39-26 32	Kob, Walter.....	411, 415	39-36 41
Klein, Simone.....	18		Koberling, Felix.....	430, 435	39-27 09
Klein, Stephanie.....	138, 139	39-27 43	Kobro, Georg.....	495, 499	(0 72 74)
Klein, Thomas.....	325	39-38 16	.....		5 08-3 64
Klein, Ulrike.....	289, 290, 293		Koch, Anja.....	188, 210	
Kleinert, Hartmut.....		17-32 45	Koch, B.....	262	
.....	187, 210	-68 36	Koch, Dorothee.....	194, 210	
Kleinhenn, Thomas.....	428, 435	39-53 31	Koch, Hans-Jörg.....	165	
Kleinknecht, Konrad.....		39-28 93	Koch, Jan Oliver.....	186, 210	
.....	101, 107, 411, 413		Koch, Klara.....	99	39-26 44
Kleinmann, Louis Theodor.....	16		Koch, Michael.....	547	
Kleinmann, Yvonne.....	385, 388	39-28 10	Koch, Petra.....	191, 210	
Klemm, Alfred.....	24, 438		Koch, Sr. Liobgid.....	548	
Klemm, Helmut.....	45		Koch, Tobias.....	548	
Klemm, Volker.....	16		Koch, Uwe.....	411, 416	39-59 75
Klenk, Hans.....	16		Koch-Brandt, Claudia.....		39-38 30
Kliegel, Matthias.....	138, 139	39-26 00	.....	28, 102, 430, 431	
Klimek, Ludger.....	194, 210		Koczor, Martin.....	276	
Klingel, Reinhard.....	226		Köberle, Barbara.....	362	39-47 56
Klingenberg, Bernd.....		39-28 73	Köble, Jürgen.....	411, 416	39-51 55
.....	455, 456, 457, 462		Köbler, Andrea.....	188, 210	
Klingkowski, Uwe.....	191, 210		Koebner, Thomas.....		39-38 17
Klippek, Karl-Friedrich.....	221		.....	106, 113, 321, 322	
Klisch, Norbert.....	560, 571		Kögler, Stefanie.....	35	39-26 20
Klock, Gerd.....	430, 435	39-53 52	Köhler, Heinz-Hermann.....	189, 210	
Klöckl, Claudia.....	133	39-63 08	Koehler, Jürgen.....	192, 210	
Klöpffer, Walter.....	438		Kölbel, C.....	266	
Klomfaß, Stefan... 156, 157, 163, 570		39-32 33	Köllermann, Manfred.....	221, 266	
Klos, Gerd.....	38	39-23 90	Koelsch, Bernhard.....	210	
Klotter, Sabine.....	412		König, Benno.....	218	
Klotz, Christian.....	93, 320, 324	39-47 53	König, Dieter.....	477, 479	39-44 92
Klouche, Mariam.....	186, 210		König, Günter.....	539	

König, Hans .....	438	
König, Helmut .....	456, 458, 459	39-46 34
König, Markus .....	133	39-63 07
König, Peter .....	428, 435	39-56 12
Königsmann, Herbert .....	430, 435	39-23 80
Koepf, Heike .....	458, 462	39-53 42
Köpke, Lutz .....	107, 411, 413	39-32 76
Körber, A. ....	186	17-32 29
Koerlin, Wiebke .....	37	39-54 33
Körner, Ines .....	188, 210	
Körner, Jürgen .....	107, 411, 414	39-28 94
Köster, Cornelia .....	127	39-31 89
Koffler, Thomas .....	191, 210	
Koggel, Annette .....	431, 435	39-43 11
Kohl, Beate .....	431, 435	39-34 08
Kohl, Hanne .....	276	
Kohl, Klaus .....	33	39-41 11
Kohl-Weigand, Franz Josef .....	15	
Kohler, Birgit .....	194, 210	
Kohlmayer, Rainer .....	494, 497	
Kohlmeyer, Birgit .....	196, 210	
Kohlschmidt, Nicolai .....	189, 210	
Kohnen, Wolfgang .....	186, 210	17-31 59
Kohm, Andreas .....	36	39-26 68
Kohm, Miriam .....	544	
Kohz, S. ....	384	39-33 92
Kojro, Elzbieta .....	430, 435	
Kokich, Jan .....	548	
Kolb, Johanna .....	26	17-31 68
Kolb, Stefanie .....	191, 210	
Kolb, Ute .....	427, 430, 433	39-41 54
Kolbe, Karin .....	190, 210	17-27 12
Koll-Brehm, Susanne .....	548	
Kollmannsperger, Martina... 156, 163		39-30 58
Kolshorn, Heinz .....	429, 435	39-43 81
Koltai, Johannes Ladislaus .....	221	
Koltermann, Rainer .....	463	
Kommoss, Friedrich .....	189, 202	17-73 06
Konder, Peter Paul... 15, 17, 399, 401		39-28 30
Konerding, Moritz A. ....	184, 197	39-25 49
Konietzko, Johannes ... 182, 186, 197		17-32 33
Konzen, Horst .....		39-25 60
.....	28, 62	-34 31
Kopf, Irmgard .....	492	
Kopp, Helmut .....	190, 210	
Kopp, Manfred .....		39-41 85
.....	103	-27 80
Kopper, Joachim .... 17, 262, 271, 273		39-27 90
Kopper-Reifenberg, .....	276	
Koppitz, Hans-Joachim .....	385, 387	39-34 68
Korff, Corinna .....	548	
Korn, Hermann .....	38	39-58 84
Korn, Ralf .....	400, 402	39-36 02
Kornrumpf, Hans-Jürgen .....	362	
Kortsik, C. ....	265	
Koßler, Mathias .....	560	
Kossler, Matthias .....	271, 273	39-42 19
Kost, Jürgen .....	320, 323	39-47 49
Kost, Manfred .....	276	
Kosuch, Joachim .....	569	
Kothe, Hans .....	430, 435	39-31 48
Kottmann, Alois .....	546	
Kotzian, Gisela .....		17-72 09
.....	41	-29 36
Kotzian, Tanja .....		39-55 44
.....	42	-55 22
Kraemer, Christiane .....	458, 461	39-57 48
Krämer, D. ....	187	
Krämer, Godehard .....	431, 435	39-57 36
Krämer, Ingrid .....	457	39-22 99
Krämer, Irene .....		17-72 09
.....	41, 439	-29 36
Krämer, M. ....	570	
Krämer, Martine .....	22	
Krämer, U. ....	188	17-71 17
Krämer, Werner .....	140	
Krämer, Wolfgang .....	191	
Krämer, Wolfram .....	210	
Kraft, Alfons .....	159	39-22 10
Kraft, Alois .....	34	
Kraft, Joachim .....	195, 196, 197	39-26 54
Krahn, Volker .....	184, 210	39-22 40
Krahwinkel, Thomas .....	195, 210	
Kramarova Vera .....	548	
Kramer, Ulrike .....	159	39-23 54
Kramer, Ursula .....	386, 388	39-21 83
Kramm, T. ....	193	
Kraß, Michael .....	276	
Kratz, Jens Volker .....	429, 431	39-57 04
Kratz, Karl-Ludwig .....	429, 432	39-58 92
Krauch, Carl Heinrich .....	438	
Krauß, Andreas .....	35	39-26 20
Kraus, Barbara .....	501	
Kraus, Werner .....	226	
Krause, Dieter .....	418	
Krause, Jörn .....	569	
Krause, Marc .....	193, 210	
Krause-PleWa, S. ....	193	
Krauter, Edmund .....	479	
Krautkremer, Petra .....	188, 210	
Krautworst, Uwe .....	479	39-44 99
Krebs, Rolf .....	221	
Kreck, Matthias .....	399, 401	39-28 32
Kreger, Erika .....	337, 340	39-27 68
Kreckemeier, Udo .....	157, 163	39-51 40
Kreidel, H. J. ....	412, 416	39-33 08
Kreikenbom, Detlev .....	356, 358	39-27 54
Kreimer, Dirk .....	418	39-59 72

Kreiner, Armin.....	138	39-26 01	Kroppenberg, Inge.....	163	39-30 57
Kreis, Marianne.....	538	39-21 22	Krost, Biggy.....	20, 190	17-71 67
Kreiskott, Horst.....	463		Krotov, Kyryll.....	548	
Kreisler, Matthias.....	195, 210		Krüger, R.....	263, 264	
Kreiter, Sebastian.....	190, 210		Krümpelmann, Justus.....	19, 159	39-25 58
Kreiterling, Sabine.....	2	39-24 21	Krug, Peter.....	276	
Kreitner, Karl-Friedrich.....	188, 210	17-41 60	Krull, Wilhelm.....	71	
Krell, Ulrike.....		39-41 71	Krumm, Hans Georg.....	193, 210	
.....	386	-22 59	Krummacher, Hans-Henrik.....		39-27 55
Kremer, Gerhard Joseph.....	221		.....	320, 322	
Kremer, Kurt.....	24, 418	39-56 57	Krummenauer, Frank.....	189, 210	
Krempel, Friedrich.....	36	39-22 05	Krygier, Klaus Werner.....	416	39-29 60
Krenn, Hilmar.....	477, 479	39-27 72	Krygier, Klaus-Werner.....	412	
Kreth, Rüdiger.....	474, 475, 477, 479	39-44 94	Krystek, Petra.....	428, 435	39-33 68
Kretschmer, Dieter.....	43		Ksenofontov, Vadim.....	428, 435	39-38 99
Kretschmer, Ingo.....	276		Kuba, Richard.....	299	39-27 98
Kretzschmar, Martin.....	63, 411, 414	39-24 65	Kuball, Jürgen.....	190, 210	
Kretzschmar, Michael.....	19		Kubin, Ingrid.....	154, 156, 157, 159	39-41 91
Kreuscher, Hermann.....	221		Kuchenbauer, Stephanie.....	163	39-37 51
Kreuzburg, Nadia.....	476	39-44 97	Küchenmeister, M.....	147	
Kreuzer, Knut.....	189, 210		Küchle, Raphael.....	192, 210	
Krichbaum, Wolfgang.....	36, 37	39-26 57	Küfner, C.....	188	17-28 01
Krick, Roland.....	276		Kuegle, Karl.....	390	
Krick, Ulrike.....	33	39-33 44	Kühl, Carsten.....	165	
Krieg, Horst.....	226		Kühl, Thomas.....	418	
Kriegsmann, Jörg.....	189, 197	17-32 68	Kühnemund, Matthias.....	195, 210	
Kriese, Thorsten.....	193, 210		Kühnreich, Guido.....	37	39-23 52
Kristmannsson, Gauti.....	501		Külheim, Ursula.....	291	39-52 70
Kritsotakis, Konstantin.....	480	39-28 44	Küllmer, Klaus.....	193, 210	
Križ, Jaroslav.....		39-28 07	Kümmel, Werner F.....	182, 186, 197	17-73 55
.....	362	-49 89	Kümmerle, Fritz.....	198	17-29 92
Kröhle-Diehl, E.....	190		Kümmerle, Christa.....		39-21 39
Kröhler, Bettina.....	181	17-34 85	.....	32	-35 39
Kröll, Heinz.....	355, 358		Kümmerle, Ernst.....	34	39-41 38
Krömeke, Marianne.....		39-25 68	Künstler, I.....	194	
.....	291	-24 44	Künzel, Ingrid.....	42	39-55 51
Kröner, Alfred.....	476, 477	39-21 63	Küppers, Gudrun.....	191, 210	
Krönig, Bernd.....	221		Kürschner, Martin.....	548	
Krohne, Heinz Walter.....		39-25 99	Kürten, Monika.....	474	39-28 55
.....	290, 293, 294		Kuessner, Thilo.....	400	
Krohne, Heinz, Walter.....	293	39-25 99	Kuessner, Thilo, 39-43 59.....	403	
Kroker, Eduard.....	276		Küster, Dieter.....	337, 340	39-27 68
Kroll, Ekkehard.....	398, 399, 400, 403	39-23 39	Küstner, Ernst.....	190, 210	
Krollmann, Claudia.....		39-21 39	Kuffner, Hans-Dieter.....	195, 210	17-30 82
.....	32	-35 39	Kugelman, Dieter.....	161	39-34 57
Krombach, Gabriela.....	546	544	Kuhl, Brigitte.....	154	39-30 25
Kron, Friedrich Wilhelm.....		39-21 43	Kuhl, Wolfgang.....	221	
.....	61, 271, 272, 273		Kuhn, Roland.....	458, 462	39-41 49
Kronfels, Kai.....	190, 210		Kuhnke, Jürgen.....	196, 210	
Kropf, Matthias.....	457, 462	39-25 91	Kulessa, Margareta.....	161	39-20 63
Kropfitsch, Lorenz.....	495, 499	(0 72 74)	Kullik, Andrea.....	100	39-25 85
.....		5 08-1 06	Kullmann, E.....	190	17-72 51
Kropp, Manfred.....		39-41 85	Kullmer, Ulrike.....	191, 210	
.....	104, 357	-27 80	Kulzer, Florian.....	430, 435	39-27 09



Lehmann, Karl .....	140		
Lehmann, Matthias.....	429, 435	39-44 40	
Lehmann, Reinhard G. ....	149	39-32 84	
Lehmann, W. D. ....	264		
Lehmler-Schumacher, Isa....	384, 386	39-28 86	
Lehnen, Bernd Rainer.....	427, 435	39-26 10	
Lehr, Gabriele .....	428	39-23 73	
Lehr, Hans-Anton .....	183, 189, 200	17-32 69	
Lehr, Martina .....	29	39-48 04	
Leibbrand, Rolf .....	293, 297	39-24 42	
Leibundgut-Maye, Annalis.....		39-27 53	
.....	356, 358		
Leicher-Düber, Annegret.....	211		
Leimer, Maria .....	320	39-55 19	
Leinböck, Bernd.....	411, 416	39-36 23	
Leinen, Birgit .....	37	39-50 03	
Leinen, Felix .....	402	39-33 38	
Leisen, Josef.....	419		
Leißner, Joachim.....	193, 211		
Lemm, Karla .....	337	39-33 67	
Lemmel, Ernst Martin .....	221		
Lemster, Thomas.....	431, 435	39-43 52	
Lenel, Hans Otto .....	159	39-31 72	
Lenhart, Christian.....	276		
Lenner, Volker .....	221		
Lennert, Gernot .....	299	39-27 28	
Lennerz, Volker .....	190, 211		
Lenz, Jürgen.....	221, 263		
Lenz, Peter .....	495, 499	(0 72 74)	
.....		5 08-3 64	
Lenz, Ralf .....	458, 462	39-30 83	
Lenz, W. ....	263, 264		
Leon, Francisco de .....	263, 264		
Leskopf, Sabine.....	494, 499		
Leßmöllmann, H. ....	458	39-28 79	
Letzelter, Helga.....	557, 558	39-35 15	
Letzelter, Manfred.....	557, 558	39-35 03	
Leube, R.....	184		
Leube, Rudolf .....	198	39-27 31	
Leuwer, Jörg .....	2, 35	39-63 38	
Levickaja, Alla.....	501		
Levy, Juan.....	546		
Lewinski, Claudia von.....	548		
Lewinski, Silke von .....	165		
Ley, Klaus.....		39-29 86	
.....	103, 110, 354, 355, 358	-22 49	
Ley, Richard .....	411, 416	39-28 91	
Lhotzky, Hannelore.....		39-23 55	
.....	429	-58 73	
Lhotzky, U. ....	194		
Licht, Wolfgang .....	457, 462	39-26 26	
Lichtenfels, Rudolf.....	190, 211		
Lichtwald, Klaus .....	190, 211	17-72 68	
Lieb, Bernhard .....	458, 461	39-46 54	
Lieb, Wolfgang.....	226		
Lieberknecht, Wolfgang.....	299	39-27 98	
Liebrecht, Julius .....	16		
Liebrich, Andreas .....	190, 211		
Liegerer, Andreas .....	276		
Liell, Stephanie.....	538	39-29 04	
Liesenfeld, Christiane .....	157, 163	39-47 06	
Lieser, Peter G. ....	28, 103, 539	39-21 59	
Lilienthal, Georg.....	226		
Lill, Jana .....	190, 211		
Lill, Marcel .....	100	39-22 09	
Limboung, Peter .....	221, 266		
Lindauer, Markus Hermann .....			
.....	190, 211		
Lindemann, Stephan .....	190, 211		
Lindenblatt, Gudrun.....	430, 435	39-23 40	
Lindner, Inge .....	290, 293, 297	39-41 45	
Ling, Michael A. ....	161	39-20 21	
Ling, Peter-Anton .....	548		
Liniga, Iveta.....	341		
Link, Carmen.....	501		
Link, H. ....	26, 262		
Link, Rudolf .....	299		
Linke, Frank .....	193, 211	17-68 64	
Linke, Horst.....	222		
Linn, Jürgen.....	193, 211		
Lipp, Markus .....	188, 202	17-71 76	
Lippert, Karl-Ludwig.....	195, 211	17-24 49	
Lippitz, Markus .....	435	39-27 09	
Lippok, E. ....	356		
Lippold, Rainer.....	189, 211	17-39 51	
Lipps, Anne .....	276		
Lipps, Beate.....	185, 211	39-52 90	
Lips, Jochen.....	187, 211		
Liptay, Wolfgang.....	429, 432	39-32 80	
Lo Sardo, Giovanni .....	267		
Loch, D.....	186	17-73 54	
Loch, Ernst-Gerhard .....	222		
Loch, Iris .....	560		
Lochmann, Martin .....	559, 569	39-35 05	
Lochner, L. ....	265		
Löblein, F. ....	133	39-63 06	
Löffelholz, Konrad.....		17-32 60	
.....	187, 198	-31 71	
Löffler, Adam W.....	539	39-21 28	
Löffler, Thomas .....	458, 462	39-53 43	
Löhr, Birgit.....	429, 436	39-53 94	
Löhr, Corinna .....	320, 324	39-41 82	
Löhr, Hanns .....	189, 201	17-71 04	
Löhr, Jost .....	222		
Löhr, Otto .....	16		
Löken, Sandra.....	428, 436	39-44 17	
Löllgen, Herbert.....	222		
Lörch, Bernhard.....	191, 211	17-21 46	



Lörincz, Peter.....	539	39-29 04	Maass, Fritz .....	148	
Lorösch, Dietmar .....	38	39-21 42	Macchi Fabiana .....	501	
Löw, Jürgen .....	30, 43	39-23 05	Macchiella, Doris.....	194, 211	
Löw, Roland .....	188, 211		Machemer, Sabine .....	25	17-27 74
Lofink, Harald.....	289, 290, 292, 297	39-47 92	Macher, Edwin .....	42	39-24 25
Lohmann, Volker .....	186, 211		Machmerth, R.....	186, 211	
Lohmeier, Edda.....	34	39-54 82	Madel, Waldemar .....	463	
Lohse, Ansgar .....	189, 201	17-72 99	Madjidi, Abbas .....	200	
Lommel, Hilde M.....	341		Madler, C.....	262	
Loos, Michael .....	69, 102, 185, 198	39-21 01	Mäder, Thorsten.....	548	
Lopetti, Barbara .....	429	39-26 05	Maelicke, Alfred.....		39-59 11
Lorenz, Joachim.....	222		.....	185, 198	-59 12
Lorenz, Karin .....	548		Mähner, C.....	430	
Lorenz, Rudolf.....	148		Märker, Christian.....	570	
Lorenz, Uwe .....	28		Märker-Hermann, Elisabeth.....		
Loske, Stefan .....	430, 436	39-31 18	.....	189, 201	
Loth, Rainer .....	222		Maeurer, Markus .....	183, 186, 202	17-36 45
Lott, Carsten.....	188, 211		Mäusle, Ewald .....	267	
Lotz, Johannes .....	191, 211		Magerl, Walter.....	185, 203	39-52 18
Lowitzsch, Klaus.....	222, 264		Magin, Dieter.....	540	39-21 31
Lubbers, Klaus .....		39-21 45	Mahler, Hans-Christian .....	431, 436	39-56 51
.....	337, 338	-34 04	Mahling, Christoph-Hellmut .....		39-22 59
Luckenbach, Reiner .....	438		.....	109, 113, 383, 384, 386, 387	
Luckhaupt-Koch, Kornelia.....			Mahlke, Martina .....	194, 211	
.....	188, 211		Maidhof, Armin.....	185, 211	39-52 27
Lübbbers, Andreas .....	44		Maier, Brita .....	37	
Lücke, Hartmut .....	477, 479	39-21 37	Maier, Frieder .....	41, 211	17-32 18
Lücke, Jörg .....		39-33 75	Maier, Markus .....	411, 416	39-36 54
.....	96, 157	-20 12	Maier, Roland.....	270, 272, 274	39-29 17
Lüddens, Hartmut .....	191, 198	17-53 72	Maier, Rosemarie.....	291	39-26 92
Lüder, Günther.....	192, 211		Maier, Rüdiger.....	195, 202	
Lüderwald, Ingo.....	438		Maier, Susanne .....	188, 211	
Lühns, Gerold.....	415	39-58 02	Maiworm, C.....	569	
Lüpnitz, Dieter .....	455, 456, 457, 460	39-26 27	Majer, Klaus .....	190, 211	
Lüst, Reimar .....	69		Majer, Stephan.....	33	39-32 51
Ludwig, Bernd .....	226		Makarczyk-Schuster, Ewa .....	356	39-28 07
Ludwig, Marlene.....	337	39-27 65	Makowiecki, Ingrid.....	185	17-73 42
Ludwig-Mertin, Ursula .....	412, 416	39-51 93	Makowka, Dieter .....	34	39-28 03
Lugmair, Günter.....	24		Makowski, Thomas .....	211	
Luig, Ulrich.....	81		Maldaner, M.....	132	39-63 18
Luka-Krausgrill, Ursula.....	293, 295	39-37 07	Malinin, Evgueni .....	546	
Lungu, Theodora.....	548		Malkmus, Bjørn .....	31	39-29 02
Lunkenheimer, Ralf .....	267		Malkmus, Heide Lore .....	548	
Lustig, Wolfgang .....		39-24 32	Malpeli-Grün, .....		39-47 45
.....	352, 353, 355, 361		Maria-Grazia .....	127, 548	
Lutgen, Joseph Paul.....	400, 402	39-28 28	Malsch-Mihm, Brigitte .....		39-21 39
Luttermann, Wolfgang.....	192, 211		.....	32	-35 39
Lutz, Andreas.....	430, 436	39-24 48	Mandler, Lutz .....	548	
Lutz, Martin-Arnold.....	390		Mandrella, Eckhard.....	119, 299	39-56 41
			Mann, Bernd .....	193, 211	
			Mann, Klaus .....	191, 211	17-35 96
			Mann, Markus .....	192, 211	
			Mann, Wolf .....	194, 198, 267	17-73 60

**M**



Mannhardt-Laakmann,.....			
Wilma.....	191, 211		
Mantowski, Rolf.....	299		
Mantzke, Ursula.....	188, 211		
Mappes, Gerhart.....	222		
Maq̄sud, Nek Mohammed ...	477, 479	39-28	98
Marcus, A. ....	267		
Marel, Klaus.....	289, 292, 297	39-24	41
Margolina, Elena.....	548		
Marhöfer, Dieter.....	40	17-71	65
Maric-Oehler, Walburg.....	187, 227		
Marin y Presno, Araceli-Rosa.....	494, 499		
Markewitz, Andreas.....	226		
Markiefka, U.....	211		
Markl, Jürgen.....	102, 456, 457, 459	39-23	14
Markwick, Virginia.....	569		
Marotto, Annalisa.....	431, 436	39-43	03
Marschalkowski, Eric.....	411, 416	39-43	84
Marschall, Susanne.....	321, 323	39-56	80
Martens, Jochen.....	63, 457, 459	39-26	75
Martens, Sigrid.....	25	17-72	35
Martin, Christoph.....	34	39-63	37
Martin, Monika.....	195, 211		
Martinez Sanchez, Elena.....	127		
Martini, Mario.....	163	39-20	65
Maruko, Hiroko.....	548		
Marwehe, Frauke.....	289, 292, 297	39-38	77
Marx, Bellinda.....	429	39-58	83
Marx, Ernst.....	16		
Marx, Klaus.....	546		
Marxen, Reinhard.....	299	39-25	68
Marz, Bernd.....	30	39-41	28
Marzi, Hiltrud.....	299	39-27	98
Maschek, Hansjörg.....	222		
Maskala, Maria.....	356, 361	39-49	89
Maskos, Michael.....	430, 433	39-41	90
Massinger, Claudia.....	195, 211		
Máthé, Judith.....	458, 462	39-39	49
Matheus, Michael.....	22, 385, 387	39-22	65
Mathiasch, Bernd.....	428, 436	39-58	85
Mathies, Sabine.....	22		
Mathy, Helmut.....	15		
39-44 58.....	389		
Matschiner, Ralf.....	430, 436	39-43	13
Mattenklott, Axel.....	293, 295	39-28	88
Matter-Seibel, Sabina.....	495, 499		
Mattern, Andreas.....	431, 436	39-34	08
.....	-56 01		
Mattes, Petra.....	52	39-23	12
Matthias-Bleck, Heike.....	289, 292, 295	39-32	06
.....	325		
Matthusen, Heather.....	325		
Matuschek, Herbert.....	353, 356, 361	39-51	09
.....	-49 89		
Matuschek, Johanna.....	492	(0 72 74)	
.....	5 08-1 03		
Matuschka-Greiffenclau,.....			
Klara Gräfin von.....	15		
Matyssek, Eveline.....	263		
Matzker, Joseph.....	222		
Mauer, A.....	158	39-37	67
Mauer-Groß, Ursula.....	186, 211		
Maul, Bärbel.....	28, 269, 275	39-27	16
Maurer, Gabriele.....	381, 386	39-22	59
Maurer, Jan.....	183, 194, 202		
Maurer, Marcus ...	289, 290, 293, 297	39-21	76
Maus, Eveline.....	34	39-34	73
May, Georg.....	138		
May, Gerhard.....	22, 147, 148	39-23	49
Mayer, Alexander.....	193, 211		
Mayer, Dieter.....	320, 324	39-21	73
Mayer, Eckhard.....	192, 202	17-68	94
Mayer, Elisabeth.....	146	39-22	17
.....	-41 84		
Mayer, Gerhart.....	496		
Mayer, Günter.....	100, 147, 148	39-25	45
Mayer, K.....	157	39-20	26
Mayer, M.....	571		
Mayer-Popken, Ottfried.....	186, 211	17-31	19
Mayer, Werner.....	189, 201	17-40	18
Mayr, Christine.....	2	39-24	21
McKenney, Thomas.....	388		
McKenny, T.....	386		
Meadows, Lisa.....	458, 462	39-32	93
Mehlhart, Ulrich.....	548		
Meibauer, Jörg.....	320, 322	39-27	62
Meichel, Johann.....	356, 359	39-21	99
Meier, Claudia.....	350, 353, 354, 357, 359	39-38	75
.....			
Meier, Herbert.....	102, 429, 432	39-26	05
Meier, Johannes.....	103, 137, 138	39-38	44
Meier, Ute.....	194, 211		
Meimberg, Rudolf.....	159	39-25	54
Meinen, Klaus.....	222		
Meinert, Rolf.....	189, 211		
Meinhard, Dieter.....	79		
Meinig, Günter.....	222		
Meisel, Werner.....	439	39-32	82
Meisig, Konrad.....	354, 357, 358	39-44	52
Meisinger, Sylvia.....	271	39-54	03
Meißner, Ulrich.....	458, 462	39-43	83
Meister, A.....	104	39-40	10
Meixner, X.....	107		
Melchior, Ralph Jochen.....	191, 211		
Melchior, Sebastian.....	193, 211		
Mellinghaus-Dowidat, Ursula.....	501		

Meltzer, Constanze von .....	39-56 62	Meyer, Monika .....	39-42 03
.....457, 462	-42 04	.....457, 462	-44 13
Melville, Ralph .....	22	Meyer, Ralf Georg .....	188, 190, 212
Melzer-Voigt, Katrin .....	355	Meyer, Roland .....	212
Mengden, Hans-Jürgen von .....	39-22 49	Meyer-Yark, Ties .....	188, 212
.....222, 265		Michael, Dagmar .....	189, 212
Mengel, Karl-Eugen .....	191, 212	Michael, Heike .....	354, 357, 361
Mengel, Rudolf .....	438	Michaelis, Jörg .....	39-56 11
Menger, Wolfgang .....	222	.....	17-32 52
Menke, Henrik .....	227	.....26, 28, 78, 189	-73 69
Menke, Wolfgang .....	26, 222, 267	Michaelis, Renate .....	39-22 72
Mennekes, Friedhelm .....	540	.....	-23 34
Mennemeier, Franz Norbert .....	39-21 31	.....429	
.....321, 322	39-51 44	Michalsen, Andreij .....	188, 212
Menning-Heinemann .....	52	Michalski, Christel .....	350
Menninger, Marion .....	455, 456	Michel, Diethelm .....	148
Menz, Astrid .....	353, 357, 361	Miehlke, Klaus .....	222
Menzel, Josef Joachim .....	39-27 79	Mika, Holger .....	227
.....20, 63, 84, 385, 387	39-24 33	Mika-Grüttner, Annette .....	192, 212
Menzel, Karola .....	457, 462	Mikus, Rudolf .....	(0 72 74)
Menzel, Klaus .....	539	.....495, 496, 499	5 08-1 11
Menzel, T. ....	190, 212	Milbradt, Robert .....	430, 436
Menzer, Franz .....	559, 567, 570	Milde, Hans-Joachim .....	34
Mergen, Armand .....	159	Mildenberger, Peter .....	17-71 26
Mergener, Klaus .....	189, 212	.....	188, 202
Merkel, Harald .....	412, 416	Mildenberger, Udo .....	161
Merkel, Wolfgang .....	291, 294	Müller, E. ....	191
Merkes, Martha .....	159	Müller, G. ....	501
Merkt, Andreas .....	22	Minden, Klaus .....	548
Merl, Brigitte .....	186	Minnameier, Gerhard .....	156, 163
Merle, Klaus .....	132, 133, 414	Mitra, Subir K. ....	39-30 20
Merschbächer, G. ....	266	.....	39-26 35
Mertens, Monika .....	163	.....412, 416	- 37 10
Mertz, Dieter .....	476, 479	Mitrovic, Sascha .....	192, 212
Merz, Eberhard .....	194, 200	Mittler, Elmar .....	389
Messing, Manfred .....	558	Mitze, Margarethe .....	227
Metoui, Michel Mongi .....	341	Mödden, Clemens .....	476, 479
Metz, Jost .....	266	Moeller, Bernhard .....	212
Metz, R. ....	186	Möhle, Martin .....	400, 402
Metzger, Ortrud .....	195	Möhrmann, R. ....	106
Metzmann, Ute .....	188, 212	Möllmann, Margaretha .....	571
Metzroth, Bernhard .....	458, 462	Mönk, Stefan .....	188, 212
Meueler, Erhard .....	272, 273	Mörbel, Brigitte .....	320
Meurer, Andrea .....	193, 212	Mörschel, Matthias .....	182, 192, 212
Meves, Michael .....	222	Moersig, Wolfgang .....	193, 212
Mewes, Torsten .....	195, 212	Mohiyeddini, Changiz .....	293, 296
Mews, Alf .....	430, 433	Mohr, Elisabeth .....	37
Meyenburg, Walter .....	188, 212	Mohr, Elke .....	31, 48
Meyer zum Büschenfelde, .....	17-72 75	Mohr, Katja .....	163
Karl-Hermann .....	102, 104, 105	Mohr, Walter .....	188, 212
Meyer, Günter .....	39-27 01	Mohr-Kahaly, Susanne .....	17-24 63
.....20, 103, 477, 478	-34 46	.....	182, 183, 190, 201
Meyer, Jürgen .....	190, 198, 267	Moll, Bertram .....	195, 212
Meyer, Kerstin .....	431, 436	Moll, Friedrich .....	428, 431, 432
		Mols, Manfred .....	39-27 28
		.....	103, 112, 113, 291, 294
		Mondani, Jürgen .....	430, 436
			39-58 37

Monden, Ilona.....	496	(0 72 74)	Müller, Ulrich.....	412, 415	39-58 12
.....		5 08-1 15	Müller, V.....	266	
Moninger, Markus.....	321, 324	39-37 83	Müller, W. Robert.....	389	
Monter, Ursula.....	548		Müller, Werner E. G.....	17, 185, 198	39-59 10
Monz, Brigitta.....	188, 212		Müller-Bellingrodt, Thomas.....		17-72 01
Mora-Ferrer, Carlos.....		39-44 83	.....	39, 267	-72 02
.....	458, 461		Müller-Esterl, Werner.....	185, 198	39-58 90
Mork, Günter.....	43	39-21 67	Müller-Forell, Wibke.....	188, 202	
Morlok, Karl.....	33	39-29 29	Müller-Gerhard, Norbert.....	192, 212	17-28 33
Morsches, Bernhard.....	198		Müller-Haberstock, Stephan.....		
Morsches, Frederik.....	181		.....	193, 212	
Moßgraber, Elke.....	494		Müller-Klieser, Wolfgang... ..	185, 198	39-57 61
Mosis, Rudolf.....	138	39-27 44	Müller-Küppers, Evelyn.....	125, 126	39-31 88
Muchin, Alexander.....	548		Müller-Quernheim, Joachim.....	227	
Muders, Beate.....	36	39-43 21	Müllner, Klaus.....	166, 341	
Mühl, Martin.....	276		Mülthei, Heinrich.....	399, 401	39-28 31
Mühl, Otto.....	159	39-25 56	Münch, Inge.....	25	17-71 66
Mühlenbeck, Hildegard.....	118	39-26 60	Münch, Stephan.....	386, 388	39-41 71
Müllen, Klaus.....	24, 438	39-53 75	Münker, H.-G.....	264	
Müller, Axel.....	492	39-23 82	Münster, Jutta.....	35	39-42 18
Müller, Beatrix.....	492	(0 72 74)	Münster, Sabine.....	191, 212	
.....		5 08-1 03	Müntefering, Horst. 40, 184, 189, 198		17-73 09
Müller, Christa.....	29, 33	39-22 21	Münz, Agathe.....	385	39-43 33
Müller, Christina.....	188, 212		Münz, Rudolf.....	106, 325	
Müller, Cornelia.....	33	39-21 53	Münzenberg, Gottfried.....	411, 414	39-36 73
Müller, Dagmar.....	116, 292, 297	39-40 26	Müsch, E.....	356	39-28 18
Müller, Dietram.....	80, 353, 356, 359	39-26 65	Mujkanovic, Robin.....	161	39-20 89
Müller, Doris.....	133, 299	39-63 21	Mund, Jan-Peter.....	477, 479	39-43 71
Müller, Ernst Wilhelm.....	292, 294	39-48 13	Mundlos, Stefan.....	183, 191, 202	
Müller, Eva Katrin.....	495, 499	(0 72 74)	Mundt-Espín, Christine.....	355, 360	39-55 05
.....		5 08-2 25	Mungen, Anno.....	386, 388	39-41 71
Müller, Frauke.....	195, 202	17-21 02	Muno, Wolfgang.....	290, 291, 297	39-59 47
Müller, Gerd.....	403	39-43 61	Munsteiner, Christine.....	262	
Müller, Gerhard.....	198		Muschiol, R.....	191	17-71 12
Müller, Günter.....	43		Muscholl, Erich.....	198	17-71 70
Müller, H.....	38, 266	39-35 30	Muszinski, Heinzarnold.....		39-27 98
Müller, H. A.....	264		.....	289, 292, 297	-28 70
Müller, Hans-Friedrich.....	161	39-20 70	Muth, Franz-Christoph.....	357, 361	39-40 18
Müller, Henning.....	430, 436	39-24 47	Muttray, Axel.....	186, 212	17-31 21
Müller, Hermann.....	264				
Müller, Hildegard.....	191, 212	17-21 62			
Müller, Irina.....	548				
Müller, Jakob.....	458, 462	39-39 41			
Müller, Jürgen.....	38	39-35 30			
Müller, Karl-Dieter.....	163	39-37 74			
Müller, Klaus.....	160	39-22 29			
Müller, Lars Peter.....	192, 212				
Müller, Marion.....		39-44 67			
.....	410	-22 67			
Müller, Matthias.....	191, 212				
Müller, Norbert (FB 13).....	321	39-44 48			
Müller, Norbert (FB 26).....	558, 567	39-35 10			
Müller, Thomas.....	184, 201	39-34 94			
Müller, Tina.....	43				

## N

Nacke, Bernhard.....	43	
Naetscher, Manfred.....	82	
Nagel, C.....	191, 212	
Nagel, Felix.....	222	
Nagel, Klaus.....	222	
Nagler, Beate.....	40	17-23 70
Nagler, Ingrid.....	37	39-26 82
Nalenz, Barbara.....	190, 212	
Nalepa, Renate.....	137	39-25 47
Nast, Hanns-Peter.....	222	
Natzinger, Hans-Willi.....	34	39-27 83
Nauth, Heinrich-Albert.....	38	39-22 55

Nauth-Pinhack, Hiltrud .....	195	17-72 47	Nikkinen, Jouko .....	502	
Navarro, Psihas Salvador .....	191, 212		Nikoley, Beate .....		39-43 73
Nawrath, Hermann .....	187, 200	17-72 98	.....	476	-22 97
Nawroth, Thomas .....	430, 436	39-57 02	Nilges, Paul .....	299	
Nedelmann, Birgitta .....	294	39-52 70	Nink, M. ....	227	
Neder, I. ....	193		Nishimura, Morio .....	540	39-21 31
Neeb, Bernd .....	430, 436	39-53 52	Nissen, B. ....	568	
Neeb, Rolf .....	432		Nitt, Barbara .....	476	39-22 97
Neff, Jacquy .....	495, 499		Nix, Wilfred .....	192, 198	17-22 24
Negrazus, Marco .....	412, 416	39-31 62	Nodel, Olga .....	548	
Neher, Manfred .....	222		Noe, Ulrike .....	428	39-22 84
Nehrbaß, Richard .....	34	39-25 11	Noelle-Neumann, Elisabeth .....		39-25 57
Nehring, Cornelia .....	192, 212		.....	293, 294	
Neis, Peter .....	187, 212		Noll, Monika .....		39-55 39
Neisius, D. ....	267		.....	457	-23 14
Neitzel, Frank .....	430, 436	39-43 12	Noll, Oliver .....	400, 403	39-43 58
Neitzel, Sönke .....	385, 388	39-27 76	Nordmann, Brigitte .....	495	(0 72 74)
Nell, Werner .....	324	39-25 43	.....		5 08-2 47
Nerzic, Isabelle .....	356	39-28 18	Nowak, Bernd .....	190, 212	
Nestel, Karljörg .....	187, 227		Nowak, Tomasz .....	548	
Netz, Kerstin .....	28		Nowicki, Heike .....	34	39-33 43
Neubauer, Franz .....	118, 276	39-56 41	Nürnberger, Hans-Arno .....	411, 416	39-43 84
Neuburger, Gerd .....	570, 571		Nunnemann, Martin .....	411, 416	39-24 34
Neufang, Achim .....	193, 212	17-68 97			
Neufurth, Edelgard .....	182	39-57 99	<b>O</b>		
Neugart, Rainer .....	415	39-26 08	O'Brien, John .....	495, 499	
Neugebauer, Friedrich .....	133	39-63 57	Ober, Volker .....	34	39-21 10
Neuhann, Thomas .....	222		Oberholzer, Katja .....	188, 212	
Neuhausen, Jörg .....	428, 436	39-39 20	Oberländer, A. ....	191	17-33 46
Neuhausen, Reiner .....	412, 414	39-58 27	Oberländer, Erwin .....		39-28 11
Neuhäuser, Heidrun .....	429	39-22 87	.....	17, 28, 383, 384, 385, 387	
Neuheuser, Gisela .....	36	39-47 95	Oberle, Brigitte .....	16, 157	39-42 54
Neumann, Markus .....	188, 212		Obermaier, Sabine .....	318, 320, 323	39-41 26
Neumeyer, Christa .....	455, 457, 459	39-34 19	Obst, Ursula .....	103, 464	
Neurath, Markus Friedrich .....			Ochs, Günter .....	457, 461	39-34 14
.....	189, 202		Ochs, Kirsten .....	187, 212	
Neuse, Werner .....	16		Ochsenfeld, Christian .....	430, 436	39-37 34
Nickel, Otmar .....	189, 212	17-29 84	Ochsmann, Randolph .....		39-37 01
Nickel, Ralf .....	192, 212		.....	115, 293, 294	
Nickel-Stork, Gabriele .....	192, 212		Ockenga, Theodor .....	222	
Nickisch, Andreas .....	212		Oed, Gerti .....	263	
Nicolai, Alexander .....	571		Oeftering, Heinz .....	164	
Nicolai, Rosemarie .....	325	39-32 56	Oehler, Regina .....	299	
Nicolai, Walter .....	356, 358	39-23 35	Oehme, Bernd .....	570	
Nied, Wolfgang .....	41	17-71 82	Oelert, Hellmut .....		17-32 08
Niedenthal, Carola .....	127	39-31 89	.....	68, 192, 198, 267	-39 26
Nief, Uschi .....	457	39-25 86	Oeltze, Jörn-Peter .....	188, 212	
Niehüser, Ralf .....	411, 416	39-36 27	Oesch, Barbara .....	187, 212	17-43 76
Niem, Christina .....	321, 324	39-33 64	Oesch, Franz .....		
Niemczyk, Horst .....	222		.....	102, 104, 105, 187, 198	
Niepel, Alexander S. ....	2		Oettinger, W. ....	266	
Nierhoff, Ansgar .....	539	39-47 94	Özer-Arasli, Ali .....	194, 212	
Nietzel, Margot .....	127	39-31 89	Ofer, Monika .....	431, 436	39-43 11
Nikitsch, Martina .....	41	17-44 63			

Offen, Heinrich	495, 499	
Ogbuihi, Sylvester	187, 202	
Ohl, Felicia	412	39-25 81
Ohler, Werner	25, 198	
Ohlig, Tanja	431, 436	39-43 11
Okonek, Stefan	222	
Okuda, Jun	428, 432	39-37 37
Olbermann, Manfred	222, 265	
Olbert, Dorothea	194, 198, 222	17-23 61
Oldenstein, Jürgen		39-31 54
.....	28, 382, 384, 387	
Olert, Jürgen	189, 212	
Omerzu, Heike	146, 147, 149	39-32 98
Opel, Heinz von	166	
Opitz, Marc	163	39-56 74
Oppenhäuser, Magali	127	39-47 45
Oppenheim, Michel	16	
Oppermann, Siegfried A.	476, 479	39-27 33
Orestano, Fausto	222	
Orf, Brigitte	64, 65	39-49 27
Orning, Rudolf	22	
Orschel, Manfred	494, 499	
Orth, J.	266	
Orth, S.	188	17-67 55
Orth, Thomas	189	
Ortner, Elena	548	
Ortseifen, Karl		39-27 67
.....	48, 51, 65, 81, 336, 337	-32 30
Ortwein, Gudrun	147, 149	39-26 52
Osols-Wehden, Irmgard	321, 323	39-25 43
Ossendorf, Manfred	191, 212	
Osten, Manfred	69	
Osten-Sacken, D. von der	264	
Ostertag, Jean-Pierre	22	
Othegraven, Jens	430, 436	39-26 34
Others, Andrea	293	
Ott, Alexander	196, 212	
Ott, Friedemann	558, 559	39-38 54
Ott, Ursula	548	
Otte, Paul	198	
Otten, Ernst W.	107, 411, 414	39-25 18
Ottmers, Dyrken Elisabeth	499	
Otto, Carsten	291, 297	39-59 57
Otto, Gerd	198	17-36 13
Otto, Gert	148	39-22 86
Otto, Mike	189, 212	
Otto, Ralf	94	
Overzier, Claus	222	
<b>P</b>		
Pachner, A.	571	
Pachner, Stephan	569	
Paczynski, Stephan von	188, 212	
Päschke, Bernd	148	39-32 68
Pagé, Sylvie	325	39-38 16
Pagel, Anne-Marie		39-22 70
.....	398	-28 26
Pahlke, Günter	569	
Pal, Gudrun	34	39-35 61
Palberg, Thomas	411, 414	39-36 38
Palm, Reinhold	39, 40	17-7205
Palme, Branka	353, 354, 356, 361	39-28 08
Palme, Eckhard	222	
Palmer, Michael	186, 203	17-31 28
Panagiotis, Konstantinos	195, 212	
Pangerl, Rosemarie	137	39-27 42
Panhans, Walter-Georg		39-23 02
.....	411, 412, 417	
Panitz, Monika		39-49 89
.....	356	-51 01
Panitz, Sonja	127	39-31 89
Pankok, Justus	191, 212	
Pannhorst, Wolfgang	480	
Papadopoulos, Christiane	127	39-47 45
Papadopoulos, Nikolas		39-59 70
.....	107, 411, 414	
Parent, G.	193	
Paris, Roger	16	
Parma, Vinicio Piero	127	39-47 45
Paschen, K.	262, 263	
Pascher, Ernst-Walther	189, 213	
Paschke, Mario	411, 417	39-36 81
Passchier, Cornelis Willem		39-32 17
.....	476, 478	
Passler, Gerd		39-37 11
.....	411	-53 60
Patok, Susanne	147	39-26 86
Patrosio, Christian	196, 213	
Patt, Walter	275	
Pattberg, Ursula	431	39-43 19
Patzke, Una	356, 359	39-54 06
Paul, Wolfgang	415	39-36 44
Paulsen, Harald		39-46 33
.....	102, 455, 457	-46 70
Paulsen, Melinda	548	
Pauly, Irmgard	291	39-26 92
Pavlus, Natalija	459, 462	39-35 40
Payer, Peter	16	
Pecher, Hans Peter	160	39-25 56
Pechstein, Johannes	222	
Pecht, Heike	570	
Peege, Joachim	160, 272, 273	39-27 16
Peetz, Dirk	191, 213	
Peffekoven, Rolf	157, 160	39-26 17
Peifer, Karl-Heinz	166	
Peilstöcker, Karen	429, 436	39-53 56
Peiser, Wolfram	289, 290, 293, 297	39-56 38

Peivandi, Ali .....	193, 213	17-23 88	Pfützner, Andreas .....	190, 213	
Pélégry, Chantal .....	495, 499	(0 72 74)	Pfützner, Christiane .....	272	39-38 52
.....		5 08-3 56	Philipp, Michael .....	223	
Pelizaeus, Ludolf W.G. ....		39-54 04	Philippi, Daniela .....	390	
.....	384, 385, 388		Philippi, Heike .....	191, 213	
Pelster, Herbert .....	195, 213		Picard, Jacques .....	495, 499	(0 72 74)
Penner, A. ....	398	39-26 93	.....		5 08-1 18
Pentz, Martina .....	80		Pichlmaier, H. ....	132	
Peper, Adelheid .....	548		Pick, Eckhart .....	160	39-20 42
Peppel, Dirk .....	548		Piedmont, René .....	96	
Pérard, Jocelyne .....	16		Piepenbring, M. ....		17-72 91
Perl, Jürgen .....	400, 401	39-28 38	.....	192	-28 93
Perl, Matthias .....	495, 496	(0 72 74)	Piepkorn, Birgit .....	190, 213	
.....		5 08-2 53	Pies, Carsten .....	430, 436	39-24 90
Perlick, Christian .....	431, 436	39-57 38	Pietsch, Christian .....	353, 356, 359	39-27 84
Perneckzy, Axel .....	193, 198	17-73 31	Pietsch, Michael .....	186, 213	17-31 53
Perner, D. ....	103, 107		Pilch, Henryh .....	194, 213	
Perron, Walter .....	19, 160	39-23 68	Pillau, Helmut .....	319, 321, 324	39-51 44
Peru, Fasil .....	194, 213		Piller, Gereon .....	276	
Pesch, R. ....	571		Pindur, Ulf .....		39-57 37
Pesch, Wilhelm .....	138		.....	101, 427, 430, 431	-57 05
Peschlow, Urs .....	357, 358	39-43 98	Pinnells, Susan .....		39-24 63
Petermann, Ralf .....	429, 436	39-21 11	.....	457	-50 53
Peters, Friedolf .....	222, 265		Piper, C. ....	266	
Peters, H. ....	266		Piquardt, Gert .....	166	
Peters, Jan E. ....	276		Pirke, Karl Martin .....	223	
Peters, Malte .....	189, 213		Pistor, Gert .....	227	
Petersohn, Franz .....	198		Pistorius, Alexander .....	195, 213	
Petracic, Bozidar .....	227, 263		Pistorius, Jutta .....	195	
Petrak, Frank .....	192, 213		Pittenturf, Elke .....	34, 35	39-63 14
Petri, Eckhard .....	223		Pitton, Michael .....	188, 213	
Petrow, Peter .....	189		Pitz, Susanne .....	182, 194, 213	
Petrow, Peter Kalojan .....	213		Plachter, Bodo .....	186, 198	17-36 52
Petry, Franz .....	186, 203		Plagemann, Hermann .....	164	
Petry, Yvonne .....	43		Plaggemeier, Christine .....	495	(0 72 74)
Petter, Willi .....	558, 567, 569	39-35 11	.....		5 08-3 74
Petutschnigk, Diethelm .....		39-25 32	Planz, Konrad .....	223	
.....	182, 184, 198		Platen, Hilmar von .....	478	39-47 60
Petzke, Frank .....	430, 436	39-28 72	Platt, Karl-Ludwig .....	187, 200	17-43 70
Peylo, Stephan .....	195, 213		Plummer, Patricia .....		39-34 77
Pfadt, Katja .....	36	39-46 48	.....	103, 111, 335, 337, 340	-21 45
Pfann, Walter .....	548		Podlech, Jürgen .....	186, 213	
Pfannenstiel, Peter .....	223		Podraza-Kwiatkowska, Maria .....	117	39-21 70
Pfarr, Kristina .....	383, 386, 388	39-22 59	Pöckl, Wolfgang .....	495, 496	(0 72 74)
Pfau, Hans Klaus .....	464		.....		9 19-9 58
Pfeifer-Fukumura, Ursula .....	428, 433	39-53 65	Poethke, A. ....	107	
Pfeiffer, Björn .....	333		Pörtl, Klaus .....	493, 495, 496	(0 72 74)
Pfeiffer, Günther .....	223		.....		5 08-2 50
Pfeiffer, Norbert .....	194, 198, 267	17-72 85	Pötsch-Schneider, Lucia .....	187, 213	
Pfeiffer, Peter .....	456, 459, 462	39-35 42	Pohle, Almut .....	495, 499	(0 72 74)
Pfeiffer, Roland .....	430, 436		.....		5 08-3 44
Pfister, Albrecht .....	399, 401	39-25 38	Polani, Daniel .....	400, 403	39-36 08
Pfitzenmaier, Jesco .....	193, 213		Poller, Ulrike .....	480	
Pflug, Hans-Joachim .....	160	39-25 65	Pollmann, Wolfgang .....	463	

Pollok, M. ....	188	17-67 55	
Pollow, Kunhard .....	194, 198	17-72 78	
Pommerening, Klaus ...	189, 198, 403	17-31 06	
Poost, M. ....	190	17-72 44	
Popp, Klaus-Jürgen .....	493, 495, 499		
Poralla, Thomas .....	223		
Porath, Daniel .....	157, 163	39-27 15	
Porsch, Udo .....	192, 213		
Portale, Giuseppe .....	23		
Porten-Palange, Paola .....	127	39-47 45	
Portugall, Wolfgang .....	548		
Porzelt, Burkard .....	138, 139	39-24 58	
Poser, Michael .....		39-55 44	
.....	42	-55 22	
Post, Felix .....	190, 213		
Postina, Rolf .....	430, 436		
Postleb, Evelyn .....	158	39-20 09	
Powarzynski, Ute .....	548		
Prange, Reinhild .....	186, 203	17-67 50	
Prat, Nathalie .....	22		
Preetorius, Emil .....	16		
Prellwitz, Winfried .....	189, 191, 198	17-71 90	
Prescott, Gisa .....	476	39-44 97	
Presley, Daniela .....	337, 340	39-27 64	
Pressler, Menahem .....	16		
Preuß, Holger .....	559	39-54 14	
Preuß, Johannes .....	103, 107, 477, 478	39-24 66	
Preuß, Markus .....	430, 436	39-24 47	
Preussner, Paul Rolf .....	194, 202		
Prigge, Wolfgang-Ulrich .....		39-34 38	
.....	289, 292, 295		
Primavesi, Patrick .....	325		
Prinz, Aloys .....	160	39-37 80	
Prinz, Annemarie .....	25	17-53 55	
Prinz, Heinrich .....	548		
Prinzing, Günter .....	383, 384, 385, 387	39-27 82	
Proff, Jürgen .....	43		
Profitlich, Christopher .....	157, 163	39-47 07	
Prokop, Andreas .....	458, 462	39-43 28	
Pross, Eberhard .....	223		
Pross, Julia .....	568		
Prüfer, Diethard .....	193, 213	17-68 97	
Pruppacher, Hans .....	412, 414	39-28 61	
Psczolla, Matthias .....	187, 228		
Pucher-Palmer, I. ....	189	17-72 75	
Pütz, Arnold .....	298		
Pütz, Robert .....	477, 478	39-47 64	
Pullig, Winfried .....	154, 163	39-26 46	
Puschmann, Monika .....	154	39-30 28	
Putz-Thate, Stefanie .....	495, 499		
Pyka, Roswitha .....	41	17-74 06	
<b>Q</b>			
Quarg, Renate .....	191, 213		
Quast, Günter .....	411, 417		39-36 68
Queißer-Luft, Annette .....	191, 213		
<b>R</b>			
Raab, Gerhard .....	299		
Raatz, Volker .....	42, 495, 499		
Radke, Thorsten .....	567		
Rädler, Arno .....	166		
Radler, Ferdinand .....	460		39-26 62
Radtke, Thorsten .....	559		39-35 89
Rahmer, H. ....	262		
Rahn, H. ....	185		39-52 03
Raiteri, Roberto .....	436		39-24 47
Rammelsberg, Michael .....	32		39-48 08
Rapin, Jürgen .....	188, 213		
Rapp, Reinhard .....	494, 499		(072 74)
.....			508-1 48
Rashed, Mohammed .....	357, 361		39-38 80
Raskin, Gisela .....	188, 213		17-71 75
Raskin, Henriette .....	195, 213		
Rasselenberg, Brigitte .....	115, 544		39-38 78
Rathgen, Günther H. ....	199		
Rau, Edgar .....	38		39-22 12
Rau, Gerhard .....	223		
Rau-Mann, Dagmar .....	127		39-31 89
Rauch, Stephanie .....	161		39-30 43
Rauh, Wolfgang .....	223, 267		
Rauls, H. ....	262		
Rausch, Christian .....	276		
Rausch, Christine .....	36		39-56 17
Rauscher, Josef .....	271, 273		39-27 91
Rauscher, Matthias .....	196, 213		
Rebentisch, Manfred .....	166		
Rebentisch, Monika .....	154		39-22 26
Reber, Helmut .....	189, 213		17-26 46
Rebsch, Christine .....	191, 213		
Rebscher, Nicole .....	458, 462		39-46 53
Rech, Andreas .....	276		
Reckmann, Achim .....	190, 213		
Reckmann, Eva .....	194, 213		
Reddehase, Matthias J. ....	186, 199		17-36 51
Reddig, Dieter .....	46		
Regentrop, Hans-Jörg .....	193, 213		
Reggelin, Michael .....	429, 430, 432		39-58 73
Regier-Klein, Eva .....	191, 213		
Rehkugler, Frank .....	192, 213		
Reich, Christa .....	109, 149		
Reich, Hans H. ....	95, 96		
Reich, Oliver .....	193, 213		
Reichardt, Rolf .....	100		39-26 37



Reichel, Stefanie .....	39-23 51	Remmert, Volker .....	400, 402	39-43 56
..... 35	-25 95	Renda, Ernst-Georg ....	270, 272, 275	39-38 13
Reichel, Wolfgang .....	223	Rendel, Bernhard .....	548	
Reichert, Beate .....	195, 213	Renk, Burghard .....	411, 417	39-36 58
Reichert, Erwin .....	411, 414	Renner, Karl N. ....	293, 294	39-93 06
Reichert, Ingo .....	570	Repkewitz, Ulrich .....	161	39-52 49
Reichert, Manfred .....	546	Resch, Stefanie .....	430	39-58 33
Reichert, T. ....	195, 213	Reske, Konrad .....	187, 213	17-71 56
Reichling, Peter .....	165	Reske-Kunz, Angelika B. ....		17-29 17
Reidl, Ingeborg .....	265	..... 104, 191, 199		-33 49
Reif, Heinrich .....	480	Rethmeier, Thorsten .....	37, 38	39-24 87
Reifenberg, Peter .....	276	Rettinger, Elmar .....	22	39-48 27
Reifenrath, Claudia .....	190, 213	Reuss, Stefan .....	184, 200	39-32 07
Reiff, Klaus .....	188, 213	Reuster-Jahn, Uta .....		39-24 14
Reihmann, Matthias .....	436	..... 289, 290, 292, 297		
Rein, J. ....	132	Reuter, Klaus .....	337, 340	39-22 16
Rein, Thomas .....	299	Reuter, Martin .....	193, 213, 411, 414	39-33 83
Reinart, Sylvia .....	495, 499	Rheingans, Oliver .....	430, 436	39-23 40
Reinbold, Angelika .....	34	Rheinheimer, Dominik .....	28	
Reinboth, Rudolf .....	460	Richter, Bärbel .....	188, 213	
Reinemann, Carsten .....		Richter, Gerhard .....	223	
..... 289, 290, 293, 297		Richter, Michael .....	457, 460	39-31 66
Reingardt, Dorothee .....	548	Richter, Renate .....		39-38 84
Reinhardt, Egon .....	164	..... 357, 361		-40 19
Reinhardt, Jens .....	400, 403	Richter, Stefan .....	192, 213	
Reinhardt, Rotraut .....	195, 213	Rick, Thomas .....	570	
Reinhardt, Sigrid .....	32, 185	Ricker, Reinhart .....	293, 294	39-59 38
Reinhardt, Thomas .....	188, 213	Rickert, Christoph .....	458, 462	39-32 93
Reinhardt, Udo .....	353, 356, 361	Riedel, Christa .....	25	17-32 55
Reinhardt, Waltraud .....	28, 29, 30	Riedel, Friedrich Wilhelm ...	386, 387	39-22 59
Reinhardt-Maelicke .....	464	Riedel, Kerstin .....	319, 320, 323	39-55 17
Reinheimer, Manfred .....	41	Riedel, Wolfgang .....	103, 337, 339	39-32 96
Reinstadler, Jan .....	193, 213	Riedel-Spangenberg, .....		39-39 00
Reis, Herbert .....	125, 321, 325	Ilona .....	136, 138, 139	
Reis, Marie-Luise .....	154	Rieder, H. ....	227	
Reiß, Wolfgang .....		Rieder, Josef .....	34	39-41 07
..... 539	-21 23	Rieder-Nelissen, Christian .....		
Reisch, Robert .....	194, 213	..... 190, 213		
Reischmann, Thomas .....		Riedhammer, Karin .....	384, 388	39-26 67
..... 109, 476, 478		Rieger, Hubert .....	223	
Reiser, Marius .....	137, 138	Riegler, Hans .....	438	
Reisinger, Heinrich .....	43	Rieker, Olaf .....	188, 213	
Reisner, Klaus .....	223	Riemann, J.-F. ....	264	
Reiter, Johannes .....	116, 137, 139	Rienäcker, Jürgen .....	184, 214	39-32 01
Reiter, Josef .....		Riepert, Thomas .....	223	
..... 14, 271, 273	-23 04	Riese, Hans-Peter .....	299	
Reiter, Peter .....	548	Rieuwerts, Sigrid .....	337, 340	39-51 13
Reiter, Walter .....	548	Rill, Hans-Georg .....	293, 297	39-27 95
Reithofer, Thomas .....	193, 213	Rilling, Peter .....	429, 436	39-54 61
Reitter, Bernd .....	191, 199	Rimbach, Richard .....	502	
Reitz, Bernhard .....		Ring, Uwe .....	476, 478	39-21 64
..... 337, 338	-34 95	Ringel, Ingrid .....	385, 388	39-44 60
Reitz, Markus .....	560, 569	Ringel, Kurt .....	188, 214	
Remmele, Wolfgang .....	223	Ringsdorf, Helmut .....	69, 429, 432	39-24 02

Rinne, Dieter	480		Röttger, Kati	321, 323	39-37 83
Rintelen, Clothilde von	214		Rogge, Jörg	388	39-24 33
Rinza, Marianne	299	39-55 41	Roggendorf, Helene		39-23 69
Rios, Petra	37			30	-41 28
Rippin, Gerd	189, 214		Roggenthin, Heike	477, 479	39-2927
Risi, Margot	337	39-21 46	Rohleder, Norbert	42	17-68 77
Risi, Sergio	430, 436	39-57 19	Rohleder, Ulrich	42	17-35 55
Rister, Manfred	223, 264		Rohmer, I.	193	17-27 48
Ritschel, Rudolf		39-28 08	Rohr-Weirich, Hannelore	41	17-74 07
	353, 356, 361	-28 07	Rohwer, Jens	464	39-41 41
Ritter, Anne	28		Rojas Toro, Marta	127	39-21 77
Ritter, B.	184		Roland, Frank	157, 163	39-55 37
Ritter, Brigitte	79		Rollar, Monika	264	
Ritter, Gebhard	199		Rolle, Dietrich	337, 338	39-27 11
Ritter, H.	262		Roller, P.	569	
Ritter, Helmut	429, 432	39-54 71	Romer, Franz	199, 458, 460	39-28 79
Ritter, Irmhild	548		Rommens, Pol Maria		17-72 92
Ritter, Karsten	223			192, 193, 199, 267	
Ritter, Sibylle	385	39-44 55	Rompe, Jan Dirk	193, 202	
Rittner, Christian		17-73 87	Rompf, Marga	39	17-29 69
	187, 199	39-21 18	Roos, Christopher	430, 436	39-23 40
Ritzenhofen, Ute	337, 340	39-27 64	Roos, Helmut	166	
Rivero Salavert, Nicolas	495, 499		Roosen, Rudolf	149	
Rivo, Karoly de	34	39-35 02	Roß, Ralf	191, 214	
Rizk, Sayed Mohamed	495, 500	(0 72 74)	Roß, Xiaolan	191, 214	
		5 08- 1 06	Rosar, Gilbert	193, 214	
Roberts, Heidi	227		Rose, D. M.	186, 214	17-36 29
Roberts-Fehlinger, Brenda	548		Rose, Klaus	160	39-47 12
Robinson, David J.	495, 500	(0 72 74)	Rose-John, Stefan	105, 189, 199	17-33 63
		5 08-1 36	Rosendahl, Thomas	193, 214	
Robison, Olin C.	16		Roßmann, Gabriele	181	17-34 85
Roche, Geneviève	100	39-23 79	Rosner, Günther	412, 415	39-58 22
Rock, Kerstin	275	39-46 36	Rosocha, S.	190, 214	
Rockenbauch, Ralf	37	37	Rosbach, Wolfgang	191, 214	
Rodeland, J.	548		Rossmann, Ute	341	
Roeckl, Ernst	418		Rotermund, Erwin	320, 322	39-25 75
Roeder, Emmi	16		Roth, Andreas	160	39-22 28
Rödel, Walter G.	113, 385, 387	39-44 57	Roth, Elisabeth	149	
Röder, Roland	163	39-30 31	Roth, H. W.	188, 214	
Roegner, Wolfgang	34	39-25 17	Rothausen, Karlheinz	476, 478	
Röhr, Ute	191, 214	17-21 30	Rothe, Gunter	457, 460	39-25 35
Röhrich, Jörg	187, 214		Rothgerber, Karl-Heinz	31	17-30 37
Röhrig, Ernst	548		Rotter, Frank	165	
Röhrig, Stephanie	37, 52	39-23 12	Rowe, David E.	399, 401	39-28 37
Römer, Jutta Isabel	495, 500		Ruberg, Uwe	109, 320, 322	39-25 30
Rörig, Jürgen	190, 214		Rude, Jürgen	184, 214	39-34 93
Rösch, Dieter	38	39-22 07	Rudig, Lothar	193, 214	
Rösch, Frank	114, 429, 432	39-53 02	Rudigier, Jürgen	223	
Rösch, Marianne	35	39-26 90	Rudolf, Walter	18, 19, 160	39-24 12
Rösch, Markus	429, 436	39-44 32	Rudolph, I.	104	17-43 78
Röschke, Joachim	183, 191, 202	17-73 63	Rück-Braun, Karola	429, 433	39-24 17
Rösel, Petr	337, 339	39-32 63	Rückert, Georg	16	
Roeske, Kurt	27		Rückert, Klaus	223	
Rösler, Hans Peter	188, 214	17-68 79	Rüde, Erwin	105, 183, 186, 199	17-72 88

Rüdel, Lioba ..... 341 39-32 10  
 Rühle, Wolfgang ..... 457, 462 39-34 15  
 Rümelin, Andreas ..... 188, 214  
 Rüßmann, Helmut ..... 399, 401 39-22 69  
 Rüttgers, Signe ..... 495, 500 (0 72 74)  
 ..... 5 08-1 36  
 Ruffing, Margit ..... 271, 275  
 Ruffing, S. .... 476, 479  
 Ruge, Hans ..... 496, 497 (0 72 74)  
 ..... 5 08-1 13  
 Rump, Marlies ..... 39-28 14  
 ..... 381 -34 22  
 Rumpelt, Hans-Joachim ..... 223  
 Rumsey, Gisela ..... 181  
 Runkel, Jörg ..... 34 39-41 38  
 Runkel, Martin ..... 193 17-26 62  
 Runkel, Stefan ..... 41, 214 17-32 14  
 Rupilius, Barbara ..... 190, 214  
 Rupp, Hans Heinrich ..... 160 39-20 71  
 Ruppe, Andrea ..... 191, 214  
 Ruppert, Matthias ..... 272, 275 39-29 75  
 Ruppert, Michael ..... 37 39-25 21  
 Ruppert, Peter ..... 495, 500 (0 72 74)  
 ..... 5 08-1 18  
 Rupprath, G. .... 262  
 Rupprecht, Hans-Jürgen ..... 17-72 67  
 ..... 63, 190, 202  
 Rupprecht, Rainer ..... 457, 460 39-26 59  
 Russ, Anja Maria ..... 320, 324 39-47 51  
 Russel, Laura ..... 495  
 Russell, Laura ..... 500

**S**

Saalwächter, Daniela ..... 52 39-23 12  
 Sabbagh, Jamill ..... 480 39-44 95  
 Sabel, Karl ..... 479  
 Sach, Petra ..... 429 39-53 21  
 Sachsse, Walter ..... 460 39-57 25  
 Sack, Jutta ..... 158  
 Sackmann, Elisabeth ..... 538 39-21-29  
 Sältzer, Heiko ..... 191, 214  
 Sänger, Astrid ..... 37 39-29 01  
 Sänger, Christoph ..... 548  
 Saffari, Sara ..... 195, 214  
 Saggau, W. .... 264  
 Salamon, Thomas ..... 191, 214  
 Sallmann, Klaus ..... 354, 356, 359 39-27 85  
 Salmuth, Curt Freiherr von ..... 16  
 Salnikow, Nikolai ..... 17, 495, 497 (0 72 74)  
 ..... 5 08-3 65  
 Salnikow-Ritter, Eva-Maria ..... (0 72 74)  
 ..... 495, 500 5 08-3 64  
 Saloga, Joachim ..... 191, 202 17-29 27

Sajomon, Hermann ..... 558, 567 39-35 17  
 Salomon, Herrmann ..... 558  
 Sander, Edmund ..... 42 17-35 50  
 Sander, Günther ..... 270, 272, 275 39-32 49  
 Sander, Heinz-Georg .. 107, 411, 414 39-36 67  
 Sander, Ralf ..... 539 39-21 30  
 Sander, Sabine ..... 186, 214  
 Sandmann, Klaus ..... 160 39-20 97  
 Sandner, Gertrud ..... 125 39-26 48  
 Sandu, Olga ..... 546  
 Santos, Antonio Inácio de Brito .....  
 ..... 495  
 Sapp, Martin ..... 186, 203 17-67 49  
 Sarnighausen, Hans-Eckart .....  
 ..... 190, 214  
 Sartorius, Otto ..... 16  
 Saß, Cordula ..... 43 39-48 01  
 Saßmannshausen, Ursula ..... 36 39-37 53  
 Sasse, Martin ..... 548  
 Sattel, Herbert E. .... 494  
 Sattel, Herbert, E. .... 500  
 Sattelberger, Peter ..... 31 39-52 34  
 Sattler, Annette ..... 41 17-72 09  
 Sattler, Dorothea ..... 140 39-26 74  
 Sattler, Hans-Joachim ..... 431, 436 39-57 29  
 Sauer, Jörg ..... 192, 214  
 Sauer, Martin ..... 149  
 Sauerheimer, Karlhans ..... 39-25 59  
 ..... 63, 157, 160  
 Sauerwein-Graetz, Kerstin ..... 560  
 Saur, Klaus G. .... 67  
 Savelsberg, Sabine ..... 34 39-37 49  
 Saxer, Marion ..... 548  
 Scappini, Gerard ..... 570  
 Schack, Ursula ..... 293 39-22 50  
 Schad, M ..... 384 39-33 92  
 Schade-Busch, Mechthild ..... 362 39-24 38  
 Schadebrodt, Jens ..... 429, 436 39-44 31  
 Schadmand-Fischer, Simin .....  
 ..... 188, 214  
 Schäck, Ernst ..... 16  
 Schäfer, Albrecht ..... 223  
 Schäfer, Arnd Fabian ..... 193, 214  
 Schäfer, Astrid ..... 196, 214 39-23 16  
 Schäfer, Dirk ..... 477, 479 39-43 71  
 Schäfer, Dorothea ..... 390  
 Schäfer, Hans-Jochen ..... 430, 436 39-57 20  
 Schäfer, Harald ..... 41  
 Schäfer, Liselotte ..... 272 39-21 43  
 Schäfer, Matthias ..... 188, 214  
 Schäfer, Peter ..... 480  
 Schäfer, R. .... 263  
 Schäfer, Regina ..... 42, 385, 389, 492 39-54 05  
 Schäfer, Rita ..... 299

Schäfer, Siegfried.....	492	(072 74)	Scherhag, Anton.....	188, 214	17-30 85
.....		5 08-1 10	Schermann, Ingrid.....	429	39-24 02
Schäfer, Ulrich.....	411, 417	39-59 13	Scheurich, Armin.....	191, 214	
Schäfer, Winfried.....	214		Schicketanz, Karl-Heinz.....	189, 214	17-31 04
Schäfer-Hohmann, Maria.....	299		Schiener, Jürgen.....	289, 292, 297	39-47 05
Schäfer-Weyand, Margit.....	28, 269		Schier, Johannes.....	223	
Schäfers, Serge.....	44		Schiffler, Hedwig.....	321, 386	39-25 80
Schaeffer, Burkhard.....	546		Schilcher, Karl.....	107, 411, 414	39-59 17
Schaeffer, Hans-Joachim.....	495, 500		Schild, Erling Ozer.....	16	
Schäffer, Uwe.....	194, 214		Schilling, Ernst-Peter.....	417	39-58 17
Schäffner, Johanna.....	385		Schilling, Fritz.....	223	
Schärtl, Wolfgang.....	430, 433	39-41 90	Schilling, Klaus von.....	494, 495, 500	(072 74)
Schättle-Hug, Siegrid.....	495, 500		.....		5 08-3 23
Schaffeld, Michael.....	458, 462	39-23 37	Schilling, Peter-Ernst.....	412	
Schaffner, Helga Maria.....	196, 214		Schilling, Rolf.....	411, 414	39-36 99
Schaffner, Paul.....	293, 297	39-44 03	Schilson, Arno.....	386, 387	39-24 59
Schaffrath, Michael.....	194, 214		Schimmack, Lothar.....	214	17-31 18
Schafft, Ulrich.....	100	39-26 55	Schinzl, Helmut.....	190, 202	
Schallert, Christoph.....	163	39-20 30	Schinzl, Ilona.....	293, 297	39-46 32
Schamschula.....	548		Schipper, Sigrid.....	410	39-36 18
Schaper, Axel.....	559, 568, 569, 570	39-35 96	Schlaak, Jörg.....	189, 202	
Scharaika, Nikolaus.....	292		Schlabrendorff, Eva von.....	341	
Schardt, Stefan.....	132, 133	39-63 15	Schlack, Hans Georg.....	223	
Schareika, Nikolaus.....	297	39-45 80	Schlau, Wilfried.....	20, 292, 294	39-27 32
Schärf, Christian.....	320, 323	39-32 46	Schlechter, U.....	147	
Scharf, Claus.....	22		Schlechtriemen, Petra.....	276	
Scharhag, Christina.....	476	39-28 51	Schleef, Udo.....	400, 403	39-46 56
Scharnagl, Susanne.....	33	39-41 76	Schlegel, Jens.....	190, 214	
Scharnowski, Estelle.....		39-23 01	Schlegel, Sabine.....	227	
.....	30	-23 04	Schleicher, Harald.....	539	39-21 27
Schassan, H.-H.....	266		Schleinkofer, Gerhard.....	399, 401	39-33 30
Schatz, Gabriele.....	158	39-25 55	Schleis, Ekkehard.....	570	
Schauwecker, Frank.....	223		Schleis, Thomas.....	428, 436	39-44 37
Scheck, Florian.....	107, 411, 414	39-24 76	Schlick, Tilman.....	192, 214	
Schedel, Karin.....	457	39-41 13	Schlick, Vera.....	355	39-56 72
Schedlbauer, Oliver.....	428, 436	39-33 68	Schliephake, Gundel.....	96	
Scheel, F.....	386	39-52 58	Schlimmer, Stefan.....	82	
Scheffczyk, Thomas.....	35	39-63 38	Schlöber, Ralf.....	191, 214	
Scheffel, Manon.....	502		Schlösser, Dietmar.....	429, 436	39-58 78
Schega, Wolfgang.....	223		Schlosser, Martina.....	154	39-30 22
Scheib, Margit.....	34	39-27 83	Schlotter, Eberhard.....	540	
Scheiba, Klaus-Jürgen.....	399, 401	39-24 54	Schmahl, Helmut.....	385, 389	39-54 04
Scheideler, Britta.....	384, 385, 389	39-34 68	Schmehlich, Haruka.....	569	
Scheidhauer, Gerhard.....	147, 149	39-31 43	Schmeling, Sascha.....	412, 417	39-51 68
Scheidt, Eberhard.....	189, 214	17-31 02	Schmelz, Elfriede.....	34	39-51 11
Scheinhardt, Hartwig.....	500		Schmelzer, Christof.....	571	
Schellenberger-Hauk, Claudia.....	546		Schmicking, Daniel.....	271, 275	
Schenk, Dietmar.....	107, 476, 478	39-28 58	Schmid, Franz Xaver.....	192, 202	17-70 67
Schenk-Meuser, Karin.....	196, 214		Schmid, Friederike.....	418	39-36 42
Schenke, Ludger.....	137, 139	39-27 12	Schmid, Jan Peter.....	560	
Schenkluhn, Bernd.....	192, 214		Schmid, Susanne.....	320	39-55 94
Scherer, Guido.....	188, 214		Schmid, Volkmar.....	457, 462	39-42 03
Scherer, Stefan.....	412, 415	39-32 89	Schmidseder, Ralf.....	223	
Scherer, Thorsten.....	430, 436	39-24 90	Schmidt, Anette.....	188, 214	17-24 12

Schmidt, Annemarie (FB 12).....	291	39-27 28	Schmitt, Bardo .....	430, 437	39-23 80
Schmidt, Annemarie.....	427, 429	39-40 30	Schmitt, Edgar .....	186, 201, 203	17-32 28
Schmidt, August-Wilhelm.....	223		Schmitt, Ernst Herbert.....	321, 325	
Schmidt, Bernd .....	41	17-71 52	Schmitt, G.....	192	17-28 41
Schmidt, Berthold .....		39-59 22	Schmitt, Helmut.....	502	
.....	182, 183, 184, 185, 199		Schmitt, Johannes .....	430, 437	39-37 73
Schmidt, Bettina.....	297	39-59 33	Schmitt, Karin.....	32	
Schmidt, C. ....	157	39-25 14	Schmitt, Margret.....	267	
Schmidt, Christian-Ludwig .....	228		Schmitt, Rudolf.....	571	
Schmidt, Christoph.....	163	39-20 76	Schmitt, Sabine.....	457	39-38 56
Schmidt, D. ....	133	39-63 32	Schmitt, Sigrid .....	22, 390	39-48 27
Schmidt, Dirk.....	165		Schmitt, Ulrich .....	191, 215	
Schmidt, Erwin R.....		39-52 24	Schmitt, Volker.....	457, 463	39-42 02
.....	102, 456, 458, 460		Schmitt, Wilhelm.....	16	
Schmidt, Günter .....	403		Schmitz, J. ....	266	
Schmidt, H.-J. ....	262		Schmitz, Josef.....	139	
Schmidt, Hans-Dieter.....	223		Schmitz, Michael.....	560	
Schmidt, Harald .....	41	17-37 40	Schmitz, Sabine .....	194, 215	
Schmidt, Hartmut.....	458, 463	39-32 93	Schmitz-Nahrath, Martin .....	215	
Schmidt, Helmut .....	223		Schmitz-Valckenberg, P. ....	263	
Schmidt, I.....	190	17-72 81	Schmude, Hartmut .....	549	
Schmidt, Jan Cornelius .....	412, 417	39-36 55	Schmukle, Stefan .....	293, 297	39-24 84
Schmidt, Jürgen.....	548		Schmutzler, Frank.....	132, 133	39-63 05
Schmidt, Klaus.....	495, 500	(0 72 74)	Schnabel, Annette .....	289, 292, 297	39-40 42
.....		5 08-2 41	Schnabel, Karl Hans.....	224	
Schmidt, Kurt.....	157, 160	39-42 40	Schnabel, T. ....	264	
Schmidt, M. ....	108	39-37 70	Schnecko, Hans-Werner .....	438	
Schmidt, Manfred .....	429, 432	39-37 70	Schneider.....	560	
Schmidt, Marcus .....	194, 214		Schneider, Anja .....	430, 437	39-24 48
Schmidt, Marita .....	189, 214		Schneider, Claus .....	399, 402	39-36 04
Schmidt, Paul .....	494, 500	(0 72 74)	Schneider, Elisabeth.....	400	39-36 14
.....		5 08-1 55	Schneider, Hans-Jürgen .....	34	39-54 84
Schmidt, Paul-Günther .....		39-25 54	Schneider, Hans-Michael.....	224	
.....	161	-32 32	Schneider, Hans-Otto .....	147, 149	39-44 79
Schmidt, Siegmar.....	291, 295	39-54 86	Schneider, Hendrik .....	161	39-20 31
Schmidt, Stefan.....	403	39-43 61	Schneider, Matthias .....	400, 403	39-24 03
Schmidt, Uwe .....	117, 292, 297, 299	39-40 29	Schneider, Norbert.....	69	
Schmidt, Wolfgang .....	223		Schneider, Norbert F. ....		39-24 44
Schmidt-Glitzner, Albrecht .....			.....	291, 294	-47 04
.....	188, 215		Schneider, Peter .....		39-26 60
Schmidt-Kittler, Norbert .....	476, 478	39-23 26	.....	14, 15, 160	-23 29
Schmidt-Köppler, August.....	223		Schneider, Peter M.....	187, 201	
Schmidt-Marttila, E.....	265		Schneider, Stephan .....	190, 215	
Schmidtberger, U. ....	193	17-20 39	Schneider, Theodor.....	139	39-26 74
Schmied, Ewa .....	272, 275	39-55 45	Schneider, Thomas .....		39-33 64
Schmied, G. ....	192	17-71 55	(FB 13).....	321, 324	
Schmied, Gerhard .....		39-27 97	Schneider, Thomas .....		
.....	289, 292, 295, 297		(Kinderklinik).....	191, 215	
Schmieden, Hartmut.....	412, 415	39-29 33	Schneider, Ute .....	383, 385, 388	39-34 68
Schmiedt, Walther.....	192, 202	17-22 82	Schneider, Uwe H. ....	23, 166	
Schmitt, André.....	193, 215		Schnell, Matthias .....	430, 437	
Schmitt, Angelika .....	457	39-25 33	Schnell, U. ....	189	17-73 95
Schmitt, Annette .....		39-34 50	Schnettger, Matthias .....	22	
.....	288, 289, 291, 297		Schnieder, Bernhard.....	549	

Schnorbus, York .....	164	39-20 61	Schrezenmeir, Jürgen .....	224	
Schnorrenberg, Gerd .....	439		Schriefers, Karl-Heinz .....	224	
Schnütgen, Michael .....	190, 215		Schrodin, Christine .....	276	
Schoen, Harald .....	291, 297	39-34 50	Schröder, Annette .....	193, 215	
Schoen, Ulrich .....	149		Schröder, Christian .....	203	39-57 93
Schoenmehl, Mike .....	549		Schröder, Christine .....	195, 215	
Schöfmann, Hans-Jürgen .....	83		Schröder, Friedo .....	164	39-31 75
Scholl, Helmut .....	559	39-35 84	Schröder, Hans-Jürgen .....		39-36 05
Schöllhammer, Ute .....	146	39-37 96	.....	399, 400, 403	
Schöllner, Carsten .....	193, 215		Schröder, Heinz-Christoph .....		39-57 91
Schölmerich, Paul .....	199		.....	185, 201	
Schön, Eva .....	557	39-35 06	Schröder, Jan .....	457, 463	39-33 27
Schön, Loni .....	154	39-30 33	Schröder, R. ....	186	
Schönberger, Winfried .....	191, 199	17-73 24	Schröter, Elisabeth .....	357, 359	39-38 75
Schönborn, Hartwig .....	224		Schröter, Susanne .....	299	
Schönefuß, Götz .....	194, 215		Schrohe, Birgit .....	427	
Schönenberg, Christa .....	42	39-24 25	Schrohe, Renate .....		39-22 72
Schönharting, Volker .....	412, 417	39-59 80	.....	429	-23 34
Schönhense, Gerhard .....		39-36 21	Schubert, Gerhard .....	411, 414	
.....	102, 411, 414		Schubert, Roland .....	183, 194, 202	17-21 13
Schönleben, K. ....	264		Schuberth, Edgar .....		
Schöpe, Hans Joachim .....	412, 417	39-36 26	.....	559, 568, 569, 570, 571	
Schöpe, Hans-Günther .....	558	39-35 18	Schuchardt, Helga .....	71	
Schöpf, Rainer .....	132, 133	39-63 09	Schuchart, Uta .....	265	
Schollmaier, Ursula .....	350	39-22 46	Schuchmann, Renate .....	385	39-26 12
Schollmayer, Patrick .....	356	39-27 53	Schué, Edith .....	35	
Schollmeyer, Dieter .....		39-53 20	Schüpferling, Marlise .....	272	39-29 74
.....	429, 437	-54 69	Schürmann, Heinz .....	477, 478	39-44 95
Schollmeyer, Kerstin .....	34	39-54 54	Schürmann, Kurt .....	199	
Scholly, Norbert .....	549		Schürmeyer, Thomas H. ....	267	
Scholz, Götz .....		39-22 01	Schütte, F.-H. ....	265	
.....	32	-22 02	Schütz, Lothar .....	412, 417	39-28 65
Scholz, Sebastian .....	390		Schüz, Joachim .....	189, 215	
Scholz, Stephan .....	190, 215		Schuh, Hans-Jürgen .....	399, 401	39-33 40
Schopf, Rudolf Ernst .....	191, 200	17-71 08	Schuhmacher, Christine .....	430	39-57 28
Schoser, Gustav .....	463		Schuhmacher, Isabel .....	38	39-47 47
Schott, Erich .....	15		Schuhmann, Roland .....	266	
Schott, Norbert .....	100	39-24 57	Schuhwerk, Klaus .....	549	
Schrade, A. ....		39-25 80	Schuld, Norbert .....	430, 437	39-41 98
.....	385	-34 69	Schulenburg, .....		39-34 68
Schramm, Peter .....	182, 191, 200	17-72 59	Rosamunde Gräfin .....	389	
Schramm-Schmidt, Ulrike .....	385	39-44 63	Schuler, Manfred .....	546	
Schramme, Jürgen .....	458, 463	39-50 33	Schulmerich, Marco .....	164	39-20 82
Schrank, Ralf .....	458, 463	39-53 42	Schulte, Antonius .....	140	
Schrattenholz-Hammar, .....		39-59 97	Schulte, Erik .....	184	39-27 22
André .....	185, 203		Schulte-Wissermann, .....		
Schreder, Michael .....	195, 215		Hermann .....	224	
Schreiber .....	74	39-49 11	Schultes, Christine .....	19	
Schreiber, Frank .....	195, 215		Schultess, Jan .....	458, 463	39-55 75
Schreiber, Susanne .....	164	39-56 82	Schultz, Hartwig .....	320, 324	39-27 59
Schreiber, Wolfgang .....	188, 215	17-52 85	Schultz, Ludolf .....	479	16-2 79
Schreiner, Dorothea .....	34	39-40 96	Schultz, Michael .....	429, 437	39-53 56
Schreiner, Gerd .....	43				
Schreiner, Kurt .....	100	39-51 34			

Schultze, Brigitte.....	39-49 89	Schwarz, Manfred.....	194, 215	17-27 47
.....	-28 06	Schwarz, Mathias.....	157, 164	39-26 72
.....	-51 01	Schwarz, Petra M.....	102, 104	17-31 22
Schulz, Friedemann.....	549	Schwarz, Stefanie.....	193, 215	
Schulz, Gerhard.....	190, 215	Schwarz, Wolfgang.....	40	17-22 53
Schulz, Günter Victor.....	429, 432	Schwarz-Knöck, Monika.....	32	
Schulz, Holger.....	16	Schwarzbach, Ralf.....	430, 437	39-57 07
Schulz, Peter.....	93	Schwarzkopf, Stefanie.....	549	
Schulz, Rolf Christian.....	429, 432	Schweden, Franz.....	188, 215	17-67 84
Schulz, Thomas.....	215	Schwedt, Herbert.....	20, 321, 322	39-27 57
Schulz, Volker.....	224	Schwehm, Goetz.....	549	
Schulz-Dobrick, Burkhard.....	39-41 12	Schweikardt, Nicole.....	400, 403	39-36 15
.....	476, 479	Schweikhard, Lutz.....	415	39-59 74
Schulze, Fritz W.....	337, 338	Schweinfurth, Wolfgang.....	32	39-41 42
Schulze, Peter M.....	157, 160	Schwenn, Oliver.....	194, 215	
Schulze, Ralf.....	195, 215	Schwentick, Thomas.....	400, 402	39-36 03
Schulze-Ottmes, Dyrken E.....	(072 74)	Schweppenhäuser, Johannes.....		39-42 36
.....	502	.....	431, 437	
Schulzen, Petra.....	276	Schwerdt, T.....		17-32 33
Schumacher, Leonhard.....	39-27 51	.....	186	-32 35
.....	103, 382, 383, 384, 387	Schwerdtfeger, Barbara.....	337, 340	39-44 49
Schumacher, Manfred.....	39-23 03	Schwerdtfeger, Friedrich Peter... 267		
.....	32, 33, 62	Schwertzel, Kristiane.....	398	39-27 19
Schumacher, Reinhard.....	191, 199	Schwickert, Axel C.....	161	39-32 05
Schumacher, Tobias.....	291, 297	Schwitalle, Maik.....	193, 215	
Schumacher-Löffler, Walter.....	549	Schwitzgebel, F.....	271	
Schumann, Siegfried.....	291, 297	Schwitzgebel, Gottfried.....		39-44 22
Schumann-Schmid, Brunhilde... 559	39-35 20	.....	116, 272, 275	
Schunck, Peter.....	495, 497	Schwöppe, Dirk.....	429	
.....	(072 74)	Schwörer-Kohl, Gretel.....	390	
.....	508-3 53	Scotti-Rosin, Michael.....	355, 359	39-28 17
Schunk, Holger.....	39-55 49	Sczesny, Christoph.....	161	39-20 92
Schunk, Klaus.....	17-73 58	Sebastian, Martin.....	190, 215	
.....	188, 202	Sebus, Andreas.....	195, 215	
Schurzig, Angelika.....	356	Seckfort, Helmut.....	224	
Schuster, Carl-Johannes.....	224	Seddigh, Susann.....	192, 215	
Schuster, Kirsten.....	191, 215	Sedlmeier, Franz.....	139	39-27 44
Schuster, Stephan.....	227, 264	Seeberger, Martina.....	52	
Schuth, Walter.....	228	Seebohm, Thomas M.....		39-25 27
Schwaab, Carsten.....	164	.....	113, 271, 273	
Schwaab, Jan A.....	164	Seelbach, Dieter.....	336, 338	39-34 78
Schwab, Almut.....	549	Seemann, Christine.....	354, 357, 361	
Schwab, Michael.....	188, 215	Seewald, Gerlinde.....	186	17-51 13
Schwab, Rainer.....	17-72 48	Seghers, Anna.....	16	
.....	188, 215	Seher, Christian.....	549	
Schwäble, Wilhelm.....	464	Sehhati-Chafai, Gholam.....	224	
Schwäglner, Georg.....	292, 295	Seibel, C.....	189	17-71 04
Schwan, Christoph.....	412, 417	Seibert, Gerhard.....	224	
Schwantner, Matthias.....	549	Seiberts, Ruth.....	386, 389	39-43 38
Schwarting, Andreas.....	190, 215	Seidel, Albrecht.....	187, 215	17-43 65
Schwarz, Georg.....	299	Seidel, Elisabeth.....	192, 215	
Schwarz, Gunter.....	191	Seidel, Frank.....	164	39-40 70
Schwarz, Gunther.....	215	Seidel-Guyenot, Wolfgang.....		39-22 98
Schwarz, Josef.....	549	.....	457, 463	
Schwarz, Lothar.....	166			

Seifert, Erwin .....	224	
Seifert, Joachim-Kai .....	192, 215	
Seifert, Ulrich .....	187, 228	
Seiffge-Krenke, Inge ...	288, 293, 295	39-24 43
Seiler, Andreas .....	36	39-21 88
Seiler, Dieter .....	264	
Seilheimer, Christian .....	164	39-30 18
Seils, S. ....	185	39-57 94
Seim, Gunter .....	400, 403	39-25 16
Seimetz, Hans-Jürgen .....	480	
Seitel, Hans Peter .....	161	39-50 42
Seitz, Alfred .....	103, 107, 457, 460	39-44 11
Seitz, Willi .....	276	
Seitz, Wolfgang .....	224	
Seliger, Annette .....	33	39-21 90
Seliger, Barbara .....	190, 201	17-33 13
Sell, Gerd .....	215	17-27 76
Sellergren, Börje .....	428, 433	39-57 22
Seltmann, Elisabeth .....	181	17-31 80
Semmel, Arno .....	480	
Semsch, Klaus .....	361	39-33 97
Semsch, Klaus .....	355	
Senarclens-Grancy, .....		
Alexander Freiherr von .....	16	
Sendero, Bogdan .....	495, 500	(072 74)
.....		508-364
Senges, J. ....	264	
Sergl, Hans Georg .....	195, 199	17-30 24
Sergl, Marita .....	189, 215	
Settergren, Pia .....	164	39-32 69
Seubert, Sabine .....	502	
Seufert, Gerlinde .....	160	39-20 75
Seufert, Rudolf .....	194, 215	
Seybold-Epting, W. ....	262	
Seyfeddinipur, Nosratollah .....		17-73 38
.....	191, 215	
Seyfried, Annette .....	549	
Shih, Anne .....	546	
Sicard, Myriam .....	361	39-55 04
Sickold, Silvia .....	458, 463	39-41 69
Siebold, Manfred .....		39-46 35
.....	337, 339	-21 46
Siebenborn, Patrick .....	549	
Siebert, I. ....	293	39-38 11
Siebler, Jürgen .....	190, 215	
Siebner, Horst .....	224	
Siegmund, Kerstin .....	34	39-63 26
Sieger, Christiane .....	31	39-25 25
Siegert, Albrecht .....	456, 457, 460	39-26 30
Siepchen, Hertha .....	138	39-26 01
Siepe, Hans T. ....	355, 359	39-29 87
Siepe, Karin .....	127	39-47 45
Sieren, Rolf .....	549	
Siesenop, Sylvia .....	455, 456	39-33 29
Siever, Holger .....	502	
Sievers, Sandra .....	477	39-21 54
Siggemann, Jürgen .....	31	39-59 59
Sigmund, Günther .....	227, 267	
Sigmund, Martin .....	266	
Sikora, Peter .....	569	
Sillescu, Hans .....	63, 427, 429, 432	39-22 89
Silva-Brummel, Maria Fernanda .....		39-51 17
.....	352, 353, 355, 361	
Simaei, Ursula .....	355	39-28 16
Simiantonaki, Nektaria .....	189, 215	
Simon, Eric .....	164	
Simon, Frank .....	539	39-21 23
Simon, Peter .....	430, 437	39-23 80
Simon, Renate .....	20	39-22 30
Simon, Werner .....	136, 138	39-37 72
Simon-Opitz, Nicola .....	164	39-54 42
Singer, Hans-Rudolf ...	362, 495, 497	(072 74)
.....		508-3 70
Singer, Hellmut ...	427, 428, 430, 432	39-57 16
Singer, Margit .....	36	39-26 20
Singh, Waltraud .....	138	39-26 73
Singhof, Bernd .....	23	
Sinß, K. G. ....	265	
Sipos, Irisz .....	321, 324	39-55 28
Sireteanu, Ruxandra .....	463	
Sirocko, Frank .....	476, 478	39-27 14
Skarupke, Robert .....	157, 164	39-27 15
Skibba, Inge .....	277	
Skonieczny, Paul .....	16	
Skopnik .....	266	
Skripko, Tanja .....	437	39-44 32
Skronn, R. ....	570	
Sliwinski, Hans .....	139	39-33 09
Slowinski, Anja .....	133	39-63 23
Smollich, Helga .....	78	
Smolnik, Ulrike .....	293, 297	39-31 05
Snider, Marie-Noelle .....	502	
So, Young-Rok .....	127	39-47 45
Sody, R. ....	189	17-21 10
Sörensen, Rüdiger .....	34	39-52 66
Sofos Alivisios .....	277	
Sohár, Eva .....		39-93 00
.....	293	-93 01
Sollberg, Günther .....	224	
Sonne, Volker .....	479	
Sonnhof, Udo .....	224	
Sonntag, Ronald .....	156, 164	39-25 26
Sorger, Karin .....	224	
Soto De Kamann, Silvia .....	127	39-21 77
Spacek, Vladimir .....	539	39-21 34
Spaderna, Heike .....	293, 297	
Spaniol, Thomas .....	428, 433	39-39 18



Spath, Karl Peter Christian .....	39-58 91	Steiert, Jürgen .....	495, 500
..... 29, 33, 49, 64, 71, 103		Steiger, Stefanie .....	36 39-46 43
Späth, Walter .....	39-55 56	Stein, Franz .....	15
Speckter, Herwin .....	83, 188, 215	Stein, Friedrich A. ....	161 39-20 38
Spehs, Peter .....	477, 479 39-44 93	Stein, Raimund .....	193, 215
Spessert, Rainer .....	184, 201 39-37 18	Stein, Thomas M. ....	337, 339 39-29 12
Spielmann, Mechthild .....	186, 215 17-31 24	Stein, Volker .....	157, 166
Spiering, Hartmut .....	428, 437 39-27 03	Steinbach, Anita .....	33 39-41 21
Spies, Bernhard .....	320, 322 39-25 75	Steinbach, C. ....	185 39-57 61
Spies, Ernst-Dieter .....	480	Steinbach, Manfred .....	224
Spieß, Hans Wolfgang .....	24, 438 39-35 23	Steinbach, Markus .....	320, 324 39-55 12
Spiesberger, Hubert .....	412, 417 39-36 82	Steinbeck, Anja .....	154, 161 39-20 39
Spira, Andreas .....	356, 359 39-23 35	Steinborn, Dieter .....	299
Spitz, Jörg .....	224, 266	Steinbrenner, M. ....	357 39-22 58
Spiwoks-Becker, Isabella .....	184, 215 39-46 12	Steinbrink, Kerstin .....	191, 215
Splett, Martin .....	138, 139 39-26 01	Steiner, Anita .....	549
Spranger, Jürgen .....	199	Steiner, Eric .....	194, 216
Sprengard, Karl Anton .....	39-27 89	Steiner, Tilman .....	293, 298 39-93 00
..... 17, 114, 271, 273		Steinhardt, Hans Jörg .....	224
Springer, Elisabeth .....	117, 292, 298 39-40 29	Steinhof, Axel .....	412, 417 39-58 14
Spyridaki, Eleftheria .....	502	Steininger, Nicole .....	137, 139 39-26 74
Srinivasan, .....		Steinlein, Wilhelm .....	15
Venkatakrishnan .....	494, 500	Steinmann, Werner .....	559, 567 39-37 45
Staab, Franz .....	24 39-28 14	Stelmaszyk, Bernhard .....	272, 274 39-48 11
Stachel, Günter .....	139	Stelzig, Hans Hartmut .....	224, 265
Stachorski, Stephan .....	321, 324 39-41 82	Stender, Elmar .....	196, 216 17-30 77
Stähr, Peter .....	190, 215	Stenert, Ute .....	289, 290, 293, 298 39-29 00
Stahl, Heiko .....	337, 340 39-51 13	Stenner, Alexander .....	164 39-20 23
Stahl, R. ....	191 17-71 90	Stenner, Irmgard .....	34 39-47 77
Stahlschmidt, Michael .....	224	Stenzhorn, Michael .....	36 39-54 75
Staib, Bruno .....	354, 355, 359 39-47 82	Stephan, A. ....	189
Stamm, Manfred .....	439	Stephan, Gerrit .....	412, 417 39-58 40
Stan k, Al s. ....	188, 215	Stephan, Siegfried .....	228
Stanislawski, Thomas .....	190, 215	Steppling, Harald .....	224
Stanzl, Günther .....	362	Stern, Monika .....	39-23 03
Stapf, Karl .....	476, 479 39-28 53	.....	33 -23 06
Starck, Joachim .....	166	Stern, Markus .....	118 39-56 41
Staritz, Martin .....	224	Steutten, Helmut .....	38 17-33 75
Starke, Helmut .....	540	Stewen, Marcus .....	164 39-25 53
Starke, R. ....	147	Steyer, Ronald .....	157, 164 39-37 23
Stassen, Michael .....	187, 215	Stieffenhofer, Ute .....	476 39-28 51
Stauber, K. ....	182, 184 39-22 39	Stillger-Meurer, Petra .....	400 39-34 67
Staude, Ulrich .....	28, 399, 401 39-28 36	Stock, Helga .....	39-22 73
Staudt, Michael .....	546	.....	427 -53 50
Staudte, Hans-Walter .....	224	Stock, Rainer .....	216
Stauth, Georg .....	299	Stockamp, Karl .....	224
Steeger, Dieter .....	224, 560	Stockfisch, Dagmar .....	39-40 10
Stefanski, Janusz-Maria .....	549	.....	104 -40 22
Steffan, Jakob .....	15	Stocksmeier, Uwe .....	224
Steffens, Dagmar .....	549	Stöckemann, V. ....	272 39-37 97
Steffens, Hans-Peter .....	186, 215	Stöckigt, Joachim .....	427, 431, 432 39-57 51
Steffens, Rudolf .....	22, 325 39-48 28	Stöckle, Norbert .....	362 39-44 39
Stehl, Denise .....	42, 495, 500 (0 72 74)	Stoeter, Peter .....	188, 199 17-71 41
.....	5 08-3 56	Störmann, Michael .....	78

- |                             |                         |           |
|-----------------------------|-------------------------|-----------|
| Störmer, Siegmар            | 264                     |           |
| Stötzer, Harry              | 224                     |           |
| Ströher, H.                 | 107                     |           |
| Ströhle, Veronika           | 188, 216                |           |
| Stoffelns, Bernhard         | 194, 216                |           |
| Stofft, Eckart              | 28, 51, 65,             | 39-21 72  |
|                             | 182, 184, 199           |           |
| Stohr, Albert               | 15                      |           |
| Stoll, Karl-Heinz           | 493, 495, 497           | (072 74)  |
|                             |                         | 5 08-2 44 |
| Stoll, Oliver               | 390                     | 39-51 10  |
| Stoltenberg, Gundelinde     | 137                     | 39-27 43  |
| Stolz, Gabriele             | 191, 216                |           |
| Stolzis, Lienhard           | 267                     |           |
| Stopfkuchen, Herwig         | 191, 199                | 17-27 73  |
| Stopp, Klaus                | 432                     |           |
| Storch, Anne                | 299                     |           |
| Stossek, Klaus              | 224                     |           |
| Stover, Cordula             | 216                     |           |
| Straaten, Heinz-Günther     | 267                     |           |
| Strack, Adrian              | 430, 437                | 39-23 40  |
| Strack, Ingrid              | 265                     |           |
| Straten, Duco van           | 399, 401                | 39-24 35  |
| Stratmann, Jörg             | 428, 431, 437           | 39-57 27  |
| Stratmann, Martina          | 193, 216                |           |
| Straub, Eberhard            | 225                     |           |
| Straub, Marie-Françoise     |                         | (072 74)  |
|                             | 42, 495, 500            | 5 08-3 56 |
| Strauss, Dietrich           | 502                     |           |
| Strauss, Günter             | 225                     |           |
| Strauss, Marianne           | 476                     | 39-34 46  |
| Strecker, Ivo               | 292, 295                | 39-25 42  |
| Strecker, Ludwig            | 15, 16                  |           |
| Strecker, Ulrich            | 188, 216                |           |
| Streck, Rolf E.             | 105, 185, 199           | 17-32 09  |
| Strehlau-Schwoll, Holger    | 265                     |           |
| Streit, Reinhold            | 293, 298                | 39-51 25  |
| Streng, Ursula              | 159                     | 39-34 76  |
| Striouk, Sergej             | 430, 437                | 39-41 98  |
| Stritter, Romy              | 156                     | 39-24 04  |
| Strobel, Lothar             | 16                      |           |
| Strothjohann, Martin        | 192, 216                |           |
| Strub, Erik                 | 429, 437                | 39-53 12  |
| Strube, Hans-Dietmar        | 225                     |           |
| Strubel, Sigrid             | 337                     | 39-22 66  |
| Struchholz-Pommeranz, Edith | 119                     | 39-56 41  |
| Struss, Hans-Garlich        | 191, 216                |           |
| Stürer, Andreas             | 190, 216                |           |
| Stuloff, Nikolai            | 399, 402                |           |
| Stumböck, Max               | 480                     |           |
| Stumpen, D.                 | 133                     | 39-63 25  |
| Stumpf, Fritz               | 277                     |           |
| Stumpf, Hilke               | 39-26 70                | 292       |
| Stuppert, Peter             | 135                     | 39-32 55  |
| Sucke, Bernhard             | 190, 216                |           |
| Suckert, Renate             | 37, 52                  | 39-23 12  |
| Sudek, Rolf                 | 289, 292, 298           | 39-31 55  |
| Suder, D.                   | 188                     |           |
| Süsterhenn, Adolf           | 16                      |           |
| Suhr, Norbert               | 362                     |           |
| Surkau, Reinhard            | 412, 417                | 39-36 93  |
| Suthaus, Christiane         | 164                     | 39-20 77  |
| Swoboda, Herbert            | 559, 567                | 39-35 09  |
| Szegedi, Armin              | 191, 216                | 17-21 41  |
| Szöcs, Andreas              | 477, 479                | 39-28 98  |
| <b>T</b>                    |                         |           |
| Tabatabai, Monir            | 437                     | 39-34 63  |
| Tacke, Markus               | 132, 133                | 39-63 27  |
| Taden, Insa                 | 428, 437                | 39-31 07  |
| Takeda-Herms, Makiko        | 546                     |           |
| Talanga, Nsanda José        | 299                     | 39-24 14  |
| Tamaru, Jan                 | 549                     |           |
| Tanner, Berno               | 194, 216                |           |
| Taraf, Zahra                | 133                     |           |
| Taron, Alexandra            | 37                      | 39-23 52  |
| Tarrach, Thomas             | 29, 30                  | 39-23 08  |
| Taschner, M.                | 188                     |           |
| Tauber, Hermann             | 560                     |           |
| Technau, Gerhard M.         |                         | 39-53 41  |
|                             | 456, 458, 460           |           |
| Teichmann, Arndt            | 19, 160                 | 39-21 75  |
| Teichmann, Elke             | 188, 216                |           |
| Teifke, Andrea              |                         | 17-73 53  |
|                             | 188, 216                | -24 99    |
| Teljega, Snjezana           | 31                      |           |
| Tepper, Elmar               | 437                     | 39-53 57  |
| Ter Beck, Hans              | 165                     |           |
| Terebesi, André             | 549                     |           |
| Tettenborn, Barbara         | 192, 202                | 17-70 94  |
| Teufel, Gerhard             | 63                      |           |
| Tews, Dominique             | 189, 216                | 17-67 16  |
| Thamm, Eberhard             | 546                     |           |
| Theenhaus, Thomas           | 412                     |           |
| Theenhaus, Thomas           | 417                     | 39-42 14  |
| Theile, Ursel               | 63, 225                 |           |
| Theis, Alexander            | 437                     | 39-53 57  |
| Theis, Karl-Heinz           | 38                      | 39-22 41  |
| Theiß, Margrit              | 188, 216                | 17-71 75  |
| Theisen, Jean-Marie         | 228                     |           |
| Theisen, Leo                | 32                      | 39-34 44  |
| Theissing, Jürgen           | 225                     |           |
| Thelen, Manfred             | 26, 39, 68,             | 17-73 70  |
|                             | 183, 188, 199, 267, 268 |           |
| Theobald, Matthias          | 190, 216                |           |
| Thews, Gerhard              | 199                     |           |
| Thews, Oliver               | 185, 203                | 39-52 09  |

Thiel, Andreas ..... 353, 357, 361 39-43 98  
 Thiel, Josef Franz ..... 298 39-28 70  
 Thiele, Dirk ..... 570  
 Thierbach, Andreas ..... 188, 216  
 Thierfelder, Karl-Joachim ... 458, 463 39-41 37  
 Thiery, Peter ..... 291, 299 39-21 50  
 Thies, Jochen ..... 193, 216  
 Thies, Ruth ..... 357 39-24 38  
 Thiesen, Judith ..... 41 17-44 63  
 Thimm, Andreas ..... 110 39-56 41  
 Thimm, Iris ..... 270 39-29 73  
 Thiv, Mike ..... 457, 463 39-29 28  
 Thömke, Frank ..... 192, 202 17-71 94  
 Thörlé, Stefan ..... 382, 384, 389 39-26 67  
 Thomalske, Catherin ..... 192, 216  
 Thomann, Klaus-Dieter ..... 227 17-71 92  
 Thomas, Andreas ..... 412, 417 39-29 48  
 Thomas, Erhard ..... 460 39-26 78  
 Thomas-Hoffmann, Rosemarie ... 41 17-42 29  
 Thomaßen, Helga ..... 355, 361 39-28 17  
 Thommes, Armin ..... 275 39-27 89  
 Thorßen, Corinna ..... 428 39-53 33  
 Thümler, Reiner ..... 225  
 Thüne, W. .... 103  
 Thüroff, Joachim ..... 199, 268  
 Tiator, Lothar ..... 412, 417 39-36 97  
 Tilling, Werner ..... 225  
 Tillmann, Georg ..... 157, 160 39-47 01  
 Tilly, Michael ..... 147, 148 39-26 41  
 Timm, Claus-Johannes ..... 225  
 Timmermann, Hans ..... 559 39-37 44  
 Tisch, Michael Josef ..... 195, 216  
 Tischbein, Birgitta ..... 132 39-63 02  
 Tittel, Klaus ..... 225  
 Titze, Andreas ..... 430, 437 39-24 90  
 Todt, Gerlinde ..... 287, 293  
 Todt, Wolfgang ..... 480  
 Tönges, Ellen ..... 385 39-27 75  
 Tönges, Hans-Josef ..... 277  
 Töpfer, Klaus ..... 165  
 Tomala-Steinhauer, Janina ..... 117 39-21 70  
 Tomcic, Maja ..... 187, 216  
 Tonard, Jean-François ..... 495, 500  
 Torka, Rainer ..... 496, 502  
 Toussaint, Walter ..... 225  
 Towns-Eger ..... 502  
 Trabert, Angelika ..... 188, 216  
 Trabert, Michael ..... 502  
 Trappen, Stefan ..... 320, 323 39-47 54  
 Traue, G. .... 265  
 Trautmann, Norbert ..... 107, 429, 437 39-58 47  
 Trautmann, Siegfried ..... 160 39-37 60  
 Trautmann, Thomas ..... 418  
 Treber, Jürgen ..... 161 39-20 50

Treede, Rolf-Detlef ..... 185, 199 39-57 15  
 Treese, Norbert ..... 225  
 Treichel, Ulrich ..... 227  
 Treinen, Franz-Joachim ..... 195, 216 17-71 57  
 Tremel, Wolfgang ..... 428, 432 39-51 35  
 Tremml, Ingrid ..... 538 39-21 31  
 Trense-Hanewald, Almut ..... 385 39-55 52  
 Trepp, Leo ..... 15, 149  
 Trettin, Reinhardt ..... 476, 478 39-23 70  
 Trischler, M. .... 430, 437  
 Tröbs, Holger ..... 292, 298 39-27 98  
 Trübenbacher, Egon ..... 411, 414 39-24 64  
 Trummer, Claudia ..... 39-55 59  
 ..... 42 -26 62  
 Trzaskalik, Christoph ..... 39-21 38  
 ..... 19, 154, 160 -27 25  
 Tschiene, Maren ..... 157, 164 39-20 69  
 Tuczec, Felix ..... 428, 433 39-32 04  
 Tuczec-Graf, Maria ..... 549  
 Türk, Claudia ..... 495, 500 (0 72 74)  
 ..... 5 08-2 41  
 Türk, Matthias ..... 35 39-63 35  
 Türk, Susanne ..... 293, 298 39-30 95  
 Tüting, Thomas ..... 191, 216  
 Tung, Karin ..... 133  
 Tuttas, G. .... 186 17-31 26  
 Tzanova, Irene ..... 17-35 71  
 ..... 188, 216 -65 68

U

Uçar, Ufuk ..... 194, 216  
 Uebele, Michael ..... 25  
 Uhl, U. .... 267  
 Uhlarik, Susanne ..... 193, 216  
 Ullmaier, Johannes ..... 321, 324 39-47 54  
 Ullmann, Andrew John ..... 190, 216  
 Ullrich, Heiner ..... 272, 274, 275 39-55 46  
 Ullrich, Oliver ..... 430, 437 39-51 49  
 Ulmer, Hans-Volkhart ..... 39-35 83  
 ..... 225, 558 -35 85  
 Ulrich, Mirjam ..... 2, 30 39-24 21  
 Umsunst, Egon ..... 45 39-35 50  
 Unden, Gottfried ..... 456, 459, 460 39-35 50  
 Unger, Klaus ..... 428, 432 39-57 45  
 Ungern-Sternberg, Axel von ..... 225  
 Ungersböck, Karl ..... 227  
 Unruh, Patrick ..... 277 39-43 01  
 Unverricht, Hubert ..... 20  
 Uppenkamp, M. .... 26  
 Uppenkamp, M. .... 264  
 Urbach, Hansjörg ..... 438  
 Urbach, Rolf ..... 458, 463 39-32 93  
 Urban, Joachim ..... 458, 463 39-43 28

- Urban, Peter ..... 192, 216  
Urban, Reinhard ..... 183, 187, 199 17-21 79  
Urich, Klaus ..... 460  
Urich, Tanja ..... 117 39-54 24  
Ursinus, Brunhilde ..... 557 39-35 06  
Uslar, Rafael von ..... 384, 387  
Uthmann, Thomas ..... 400, 402 39-36 10  
Uthoff, Dieter ..... 474, 477, 478 39-28 46
- V**
- Valasiadis, Alexander ..... 559 39-35 20  
Valentin ..... 18  
Valerius, Dorothea ..... 277  
Valeva, Angela ..... 186, 216  
Valle, Riitta ..... 494, 495, 500 (072 74)  
..... 508-1 18  
Van De Weyer, Karl-Heinrich .... 225  
Vanderhaegen, Marc ..... 417 39-42 77  
Vaudiaux, Jacques ..... 16  
Vaupel, Peter ..... 39, 50, 102, 39-59 29  
..... 181, 184, 185, 199  
Vebrel, Suzanne ..... 161 39-20 11  
Vef, Olaf ..... 458, 463 39-32 93  
Vehling, Dirk ..... 189, 216  
Veit, G. .... 187 17-32 40  
Veith, Michael ..... 458, 460 39-29 84  
Veith, Werner H. .... 320, 322 39-27 61  
Velden, Manfred ..... 300  
Velthaus, Gerhard ..... 273 39-49 43  
Ventulett, Karl ..... 549  
Venzlaff, Helga ..... 39-27 80  
..... 354, 357, 359 -44 50  
Verhoeven-van Elsbergen, ..... 39-50 05  
Ursula ..... 354, 357, 359  
Veronesi-Kagen, Yasuko ..... 549  
Vest, Peter ..... 20  
Vetre, Oscar ..... 546  
Vetter, Ingrid ..... 164 39-20 80  
Vetter, Thomas ..... 193, 216  
Vidal-Rosset, Joseph ..... 275  
Viertel, Antonia ..... 41 17-74 01  
Viertel, Bruno ..... 464  
Vieweger, C. .... 17-30 73  
..... 181 -39-59 46  
Viguiet-Löwe, Monique ..... 188, 216 17-31 03  
Vilgis, Thomas A. .... 418  
Villaronga Walker, Brigitta ..... 119 39-56 41  
Vinke, Rainer ..... 22  
Vinogradova, Olga ..... 430, 437 39-24 47  
Virmich, Winfried ..... 539  
Visbeck, Anke ..... 192, 216  
Vögele, Hannelore ..... 300 39-24 14
- Völkel, Hermann ..... 494, 495, 500 (072 74)  
..... 508-2 42  
Völkel, Liisa ..... 502  
Vogel, Alexander ..... 164 39-20 77  
Vogel, Annette ..... 194, 216  
Vogel, G. .... 186 17-31 26  
Vogel, Hagen ..... 185, 216 39-57 60  
Vogel, Hans-Rüdiger ..... 225  
Vogel, Irmtraud ..... 355 39-47 84  
Vogel, Norbert ..... 188, 216  
Vogel, Stefan ..... 460  
Vogelgesang, Klaus ..... 539  
Vogelpoth, M. .... 192 17-73 81  
Vogl, Günter ..... 38 39-31 77  
Vogler, Roswitha ..... 492, 493  
Vogt, J. .... 266  
Vogt, Karlheinz ..... 549  
Vogt, Martin ..... 22  
Vogt, Melanie ..... 430, 437  
Vogt, Thomas ..... 192, 216  
Vogt, Walter (FB 11) ..... 277  
Vogt, Walter (FB 19) ..... 429, 432 39-23 56  
Voigt, H.-J. .... 262  
Voigt-Martin, Ingrid G. .... 39-23 47  
..... 429, 430, 437, 438  
Voigtländer, Thomas ..... 190, 216  
Voigtländer, Volker ..... 264  
Voit, Hermann ..... 300  
Volk, Eberhard ..... 544, 546  
Volke, Felicitas ..... 39-51 42  
..... 386 -47 15  
Volkemer, Rosemarie ..... 338 39-25 41  
Vollet, Matthias ..... 39-21 21  
..... 30, 277 -23 04  
Vollmar, Martina ..... 164 39-51 20  
Vollmer, Doris ..... 430, 437 39-41 90  
Vollrath, Lutz ..... 184, 199 39-23 62  
Volp, Rainer ..... 106  
Vorberg, Christine ..... 32 39-38 62  
Voß, Rudolf ..... 320, 323 39-32 75  
Voss, Holger ..... 190, 216  
Vossel, Gerhard ..... 293, 295 39-28 97  
Vossen, Ursula ..... 325 39-38 16  
Vosteen, Annette ..... 386, 389  
Voth, Dieter ..... 193, 199 17-73 20  
Vu, Thi Dau ..... 341
- W**
- Wacker, Petra-Angela ..... 31, 341 39-27 24  
Wackwitz, Birgit ..... 459, 463 39-35 52  
Wächter, Sonja ..... 337 39-21 45  
Wäffler, Hermann ..... 24, 418  
Wähdel, Helga ..... 549

- Wänke, Heinrich ..... 24, 418  
 Wäßle, Heinz ..... 463  
 Wagenmann, W. .... 262  
 Wagner, Andreas..... 28, 147, 148 39-24 69  
 Wagner, Christoph ..... 39-59 56  
 .....288, 289, 291, 298  
 Wagner, Daniel ..... 437 39-43 43  
 Wagner, Friedrich ..... 225  
 Wagner, Gabriele ..... 100 39-45 70  
 Wagner, Gerda ..... 492 (072 74)  
 ..... 5 08-4 05  
 Wagner, Gerhard.....385, 389 39-21 13  
 Wagner, Marlene ..... 25 17-71 38  
 Wagner, Meike ..... 325  
 Wagner, Michael..... 437 39-53 94  
 Wagner, Peter ..... 191, 216  
 Wagner, Rudolf..... 225, 262, 263  
 Wagner, Siegfried ..... 16  
 Wagner, Stefanie..... 549  
 Wagner, Stephan ..... 216  
 Wagner, Uwe ..... 39-35 39  
 ..... 32 -21 39  
 Wagner, Wilfried ..... 182, 195 17-30 60  
 Wagner, Wolfgang ..... 26  
 Wagner, Daniel ..... 431  
 Wahl, Jochen..... 194, 216  
 Wahl, Wolfgang..... 192, 202 17-39 76  
 Wahlen, Bianca Maria ..... 188, 216  
 Wahler, Jaqueline..... 216  
 Wahlmann, Ulrich-Wilhelm.....  
 ..... 195, 216  
 Wahn, Martina ..... 546  
 Walburg, Lucius..... 164 39-20 57  
 Walcher, Thomas ..... 39-51 97  
 ..... 107, 410, 412, 414  
 Waldeck, Franz ..... 225  
 Walenta, Stefan ..... 185, 203 39-57 72  
 Walev, Ivan ..... 203 17-31 34  
 Walgenbach, Siegfried ..... 192, 199 17-71 50  
 Waligora, Katja ..... 293, 298  
 Walker, Ronald ..... 495, 500  
 Walkowiak, Wolfgang ..... 412, 417 39-22 71  
 Wallen, Hans ..... 33 39-47 75  
 Wallen, Stefan ..... 292  
 Wallenfang, Thomas ..... 225  
 Wallenstein (Breuer), René ..... 549  
 Walter, Peter ..... 570  
 Walter, Rudolf ..... 389 39-22 59  
 Walter, Stefan ..... 41 17-24 82  
 Walter, Tilo ..... 429, 437 39-58 74  
 Walter, Udo ..... 227, 228  
 Walther, E. .... 194 17-72 86  
 Walther, Gotfried ..... 199 17-73 84  
 Walz, Peter ..... 225  
 Wammack, Robert ..... 193, 216  
 Wand, Norbert ..... 389  
 Wandel, Eveline..... 190, 216  
 Wanek, Agota ..... 549  
 Wangemann, Birgit..... 188, 216 17-71 55  
 Wangler, Eugen ..... 549  
 Wanitschke, Roland ..... 17-71 18  
 ..... 181, 183, 189, 267  
 Wankmüller, M. .... 185  
 Wankmüller, Martina..... 217  
 Warneck, Peter ..... 438  
 Warzecha, Heribert ..... 431, 437 39-43 34  
 Wasielewski, Eberhard von ..... 225  
 Watermann, Linda ..... 195, 217  
 Waurick, C. .... 186 17-73 54  
 Way, Thomas von der ..... 357, 361 39-24 38  
 Weber, A. .... 293 39-43 16  
 Weber, Bernhard..... 549  
 Weber, Christoph..... 161 39-20 49  
 Weber, Hans ..... 460  
 Weber, Harald..... 40 17-72 11  
 Weber, Hermann..... 385, 387 39-44 64  
 Weber, Ilja ..... 430, 437 39-41 20  
 Weber, Johanna ..... 96, 293, 298 39-93 16  
 Weber, Martin..... 190, 217  
 Weber, Siegfried ..... 400, 403 39-36 01  
 Weber, Susanne ..... 194, 217  
 Weber, Thomas..... 362 39-27 53  
 Weege, Cornelia ..... 495, 501 (072 74)  
 ..... 508-225  
 Wegener, Gerhard..... 39-23 15  
 ..... 70, 102, 456, 457, 460  
 Wegener, Joachim ..... 196, 217  
 Wegener, Jörg ..... 187, 203 17-31 89  
 Wegner, Gerhard ..... 24, 438 39-35 22  
 Wehle, C. .... 194 17-36 91  
 Wehr, Barbara..... 355, 359 39-44 42  
 Weibrich, G. .... 195, 217  
 Weichel, Martina ..... 160 39-25 52  
 Weickenmeier, Michael ..... 549  
 Weidenbach, Willi ..... 263  
 Weidenfeller, Michael ..... 480  
 Weidlich, Hans Adolf ..... 438  
 Weigand, Hanfried..... 225, 266  
 Weigand, Herbert..... 225  
 Weigand, Nicole ..... 39-55 51  
 ..... 42 -26 33  
 Weigel, Thomas..... 192, 217  
 Weigl-Jakobi, Ingeborg..... 191, 217  
 Weigmann, Harald..... 191, 217  
 Weikel, Wolfgang..... 194, 202  
 Weil, Bernd ..... 458, 463 39-57 48  
 Weil, Heinz..... 35 39-25 93

Weilemann, Ludwig Sacha.....	17-71 67	Wenzel-Naß, G.....	356
..... 20, 25, 103, 190, 199		Wenzl, Nadja.....	196, 217
Weiler, Norbert.....	188, 217	Werle, Hans.....	39-21 35
Wein, S.....	81	.....	161
Weinblum, Dieter.....	199 39-59 37	.....	-20 60
Weindel, Christina.....	430, 437 39-58 39	Werle, Thomas.....	188, 217
Weindel, S.....	147	Werling, Wilfried.....	46
Weiner, Elke.....	321 39-52 28	Wermuth, Nanny.....	39-23 46
Weinheimer, Christian.....	411, 415 39-59 55	.....	115, 293, 295
Weinheimer, Manfred.....	41 17-53 28	Werner, Annegret-A.....	31 39-27 24
Weinhold, C.....	263	Werner, Anneliese.....	287 39-22 47
Weinig, Stephan.....	569	Werner, Hans Dieter ...	475, 476, 479 39-22 95
Weinsheimer, Michael.....	164 39-27 25	Werner, Heinz-Peter.....	225
Weirich, Hans-Armin.....	165	Werner, Katja.....	429 39-32 25
Weiß, Bardo.....	137, 139 39-24 60	Werner, Konstanze.....	300
Weis, Christof.....	217	Wernicke, Wolfgang.....	457, 460 39-31 27
Weis, Günter.....	501 (072 74)	Wernitsch, Walter.....	199
.....	5 08-3 54	Werth, Günther.....	411, 414 39-28 83
Weis, Günther.....	495	Werth, Horst.....	35 39-24 10
Weise, Kerstin.....	186, 217	Wesemann, Alexander.....	430, 437 39-37 73
Weißenfels, Gerhard.....	386, 389	Wess, Günther.....	439
Weisner, Boye.....	265, 266	Wessel-Therhorn, Dörte.....	39-37 43
Weiss de Seng, Irene.....	355, 361 39-51 17	.....	559, 568, 569
Weiss, Erich.....	227	Wessler, Ignatz.....	225
Weiss, Jürgen.....	133 39-63 61	Westenfelder, Johannes.....	(072 74)
Weitzel, Dieter.....	225	.....	494, 495, 501 5 08-1 20
Weitzel, Uta.....	39-21 45	Westenhuber, M.....	194
.....	336, 337, 340	Westerburg, Wilhelm.....	412, 417 39-36 35
.....	- 34 77	Westrich, Edmund.....	273
Welge, Ines.....	437 39-46 39	Weth, Tobias.....	400, 403 39-31 32
Welkoborsky, Hans-Jürgen.....	227	Wetter, Friedrich.....	140
Weller, C.....	184 39-59 44	Wetter, Günter.....	29, 189, 217 17-71 95
Weller, Marion.....	495 (072 74)	Wetterling, Andreas.....	569
.....	5 08-1 44	Wettstein, Hermann.....	492 (072 74)
Wellnitz, Paul-Heinrich.....	549	.....	5 08-2 15
Welt, Rüdiger.....	264	Wetz, Gabi.....	38 39-54 07
Welter, Christoph.....	194, 217	Wetzel, Hermann.....	191, 217 17-21 40
Welter, Nicole.....	272, 275 39-27 16	Wetzel, P.....	264
Wenda, Klaus.....	225, 266	Wetzel, Rüdiger.....	42 39-55 58
Wende, Katja.....	195, 217	Wex, S.....	188 17-71 76
Wendel, K.-J.....	292	Weyand, F.....	262
Wendling, Peter.....	225	Weyer-Menkhoff, Stephan.....	39-55 76
Wendt, Delia.....	320 39-27 37	.....	109, 147, 148
Wendt, Klaus.....	412, 417 39-28 82	Weyland, Bettina.....	193, 217
Wenig, Armin.....	38 39-52 15	Wick, Birgit.....	192, 217
Weniger, Stefanie.....	164 39-20 45	Widmaier, Martin.....	549
Wenkel, Birgit.....	544, 545 39-55 38	Wiechert, Horst.....	412, 417 39-25 92
Wenneis, Siegfried.....	41, 133 39-55 51	Wiederhold, Eckart.....	52 39-23 12
Wentzlaff-Eggebert,		Wiegand, Olav.....	271, 274 39-42 19
Friedrich-Wilhelm.....	320, 322	Wiegand, Volker.....	430, 437
Wenz, Stefan.....	569	Wiegmann, Torsten-W.....	147, 149 39-44 79
Wenzel, Astrid.....	570	Wiehl, Norbert.....	429, 437 39-53 17
Wenzel, Claudia.....	194, 217	Wieland-Schneider, Christa.....	
Wenzel, Thomas.....	476, 479 39-31 70	.....	188, 217
Wenzel-Erbrich, Gudrun.....	137 39-27 41	Wiemer, Claudia.....	127 39-31 89

Wieser, Raimund.....	227		Wismeth, Johanna.....	494	(0 72 74)
Wiesmann, Claudia.....	217		.....		5 08-2 49
Wiesner, Jasmin.....	191, 217	17-21 31	Wissemann, Heinz.....	359	
Wiethoff, Christiane Maria.....			Wisser, Gregor.....	188, 217	
.....	191, 217		Wisser, Richard.....	271, 273	39-27 88
Wiewrodt, Rainer.....	217		Wissing, Gerhard.....	496, 502	
Wiewroth, Rainer.....	190		Wissing, Volker.....	502	
Wild, Aloysius.....	107, 457, 460	39-26 88	Witsch, Norbert.....	138, 139	39-39 03
Wild, J.....	262		Witt, Barbara.....	474	39-22 68
Wild-Zöller, Claudia.....	36	39-26 57	Wittbrodt, Andreas.....	321, 324	39-39 04
Wilde, Volker.....	480		Witter-Weiss, Barbara.....	549	
Wildt, Manuela.....	195, 217		Wittig, Klemens.....	80	
Wilhelm, Astrid.....	127, 356	39-28 09	Wittig, Tobias.....	429	
Wilhelm, Irmgard.....	41	17-32 10	Wittköpper, Marijke.....	196	
Wilhelm, Paul.....	417	39-58 50	Wittlinger, Thomas.....	190, 217	
Wilke, Jürgen.....	103, 287, 293, 295	39-25 39	Wittmann, Reinhard.....	67	
Wilken, Rolf-Dieter ....	103, 476, 478	39-41 46	Wittstock, Alfred.....	291, 298	39-47 88
Will, Olaf.....	431, 437	39-56 51	Wixforth, Sigrid.....	428	39-58 97
Wille, Barbara.....	540	39-47 94	Wlosok, Antonie.....	356, 359	39-22 35
Willebrand, Hermann.....	225		Wöbcke, Manfred.....	272, 275	39-29 75
Willems, Wolfgang.....	403	39-43 61	Wodtke, Angela.....	495, 501	
Willenberg, Hans.....	192, 217		Wölfel, Catherine.....	190, 217	
Willershausen-Zönnchen,.....		17-72 46	Wölfel, Thomas.....	190, 201	17-37 97
Brita.....	184, 195, 200		Wölfle, Veronika.....	181	
Willersinn, Herbert.....	16		Wöll, H.....	80	39-25 04
Willkop, Eva-Maria.....		39-27 58	Wohlfahrt, Simone.....	457	39-22 99
.....	95, 96, 318, 321, 324		Wohlfarth, Karl Anton.....	137, 139	39-26 99
Willms, L.....	189		Wolcke, Benno.....	188, 217	
Windoffer, R.....	184, 203	39-37 20	Wolf, Bernhard A.....	429, 432	39-24 91
Windrath, Eva.....	341		Wolf, Helmut Karl.....	189, 200	17-73 03
Winkgen-Böhres, Andrea.....	194, 217		Wolf, Monika.....	25	17-39 04
Winkhaus, Günter.....	438		Wolf, Rudolf.....	26, 200	17-73 77
Winkler, Jürgen.....	291, 298	39-54 77	Wolf, Sieglinde.....		17-32 18
Winkler, Markus.....	164	39-20 72	.....	217	-22 63
Winnacker, Ernst-Ludwig.....	70		Wolf, Simone.....	93	
Winterfeld, Dethard von.....		39-43 97	Wolff, Hans Peter.....	200	
.....	356, 357, 359		Wolff, Volker.....	292, 293, 295	39-93 05
Winterlich, Manfred.....	430, 437	39-24 89	Wolfrum, Uwe.....		39-51 48
Winterling, Dorothea.....	357	39-27 79	.....	458	-3934
Winterpacht, Andreas.....		17-20 20	Woll, Ursula.....	46	
.....	191, 202, 464		Wollitz, Eduard.....	546	
Wippermann, Carl-Friedrich.....			Wolter, Otto.....	277	
.....	191, 217		Wonneberger, Reinhard.....	149	
Wirbel, Manfred.....	37	39-24 30	Woods, Elaine.....	549	
Wirkner, Harriet.....	194, 217		Woodward, Donna.....	549	
Wirth, Anne-Dorothea.....	190, 217		Worbs, Erika.....	17, 493, 495, 497	(0 72 74)
Wirth, Bettina.....	34	39-25 12	.....		5 08-3 70
Wirth, Sigrun.....	217		Woschnitz, Claudia.....	42	17-24 07
Wirtz, Helmut.....	191, 217		Wricke, Martin.....	164	39-20 80
Wischmann, Berno.....	558, 567		Wriedt, Markus.....	22	
Wiskamp, Keiko.....	341		Wriedt, Susanne.....	195, 217	17-30 40
Wißmann, Hans.....	147, 148	39-24 55	Willenweber, Charlotte.....	194, 217	
Wismar, Jasmine.....	458, 463	39-53 43	Würfel, Almut.....	193, 202	17-71 07
Wismar, Matthias.....	300	39-21 50	Würfel, Sabine.....	353, 357, 361	39-28 95

- Würkert, Barbara..... 277  
 Wulf-Baldes, S. .... 39-22 23  
     ..... 154      -22 25  
 Wunderlich, Christof..... 226  
 Wunsch, Andreas ..... 193, 217  
 Wunsch, Matthias ..... 39-24 48  
     ..... 193, 217, 430, 437  
 Wurster, Carl..... 15  
 Wuttke, Yvonne ..... 39-55 59
- Y**
- Young, Andrea..... 428   39-53 70
- Z**
- Zabel, Bernhard..... 105, 191, 200   17-20 20  
 Zacharowski, Kai ..... 190, 217  
 Zahn, Lore ..... 39-59 68  
     ..... 412      -28 68  
 Zahn, Rudolf K..... 200   17-33 15  
 Zahorka, Daniza ..... 196, 217   17-22 11  
 Zanchetta, M. .... 39-59 44  
 Zander, Rolf ..... 185, 200   39-59 30  
 Zarbock, Heinz..... 546  
 Zauner, W. .... 39-63 12  
 Zavar, Gabriela ..... 103, 321   39-25 43  
 Zdunkowski, Wilford ..... 39-28 68  
     ..... 107, 412, 414  
 Zecher, Reinhard ..... 271, 274   39-25 44  
 Zehnder, Erich ..... 96  
 Zehren, Sigrid ..... 39-31 89  
 Zeile, Gerhard ..... 183, 190, 202   17-71 48  
 Zeitnitz, Christian..... 412, 417   39-36 86  
 Zeller, Dieter ..... 357, 359   39-52 20  
 Zeller, Elisabeth ..... 42   17-35 52  
 Zellerhoff, Christian ..... 190, 217  
 Zentner, Andrej..... 195, 217  
 Zepp, Fred-Philipp ..... 191, 200   17-73 25  
 Zeppernick, .....  
     Maria-Mercedes ..... 495, 501  
 Zerbe, Rainer ..... 455, 456, 463   39-25 48  
 Zhang, Yuyu ..... 502  
 Zhang, Zhenhuan ..... 495, 501   (0 72 74)  
     ..... 5 08-3 72  
 Zhu, Yabo ..... 341
- Zibell ..... 35   39-32 83  
 Ziebell, Peter..... 193, 217  
 Ziegler, A. .... 192   17-24 83  
 Ziegler, Bernhard ..... 418  
 Ziegler, Josef Georg ..... 15, 139  
 Ziegler, Verena ..... 437   39-41 98  
 Ziehl, Marlies ..... 495   (0 72 74)  
     ..... 5 08-3 42  
 Zientz, Evelyn..... 459, 463   39-35 51  
 Zilcher, Hildegard..... 127   39-31 89  
 Zimmer, Eleonore ..... 263  
 Zimmer, Heinz..... 293, 295   39-37 03  
 Zimmer, Jens ..... 570  
 Zimmermann, G. .... 185   39-59 19  
 Zimmermann, Geert..... 39-31 57  
     ..... 107, 410, 412, 414  
 Zimmermann, Jörg..... 103   39-2129  
 Zimmermann, Stephen..... 549  
 Zimmermann-Lutz, D. .... 185   39-57 89  
 Zipfel, Astrid ..... 289, 290, 293, 298   39-44 80  
 Zipfel, Frank ..... 321, 324   39-51 43  
 Zipfel, Johannes ..... 227  
 Zipprich, Frank ..... 191, 217  
 Zirbs, Ilona ..... 431   39-43 22  
 Zirkel, Andrea ..... 164   39-20 96  
 Zöllner, E. Jürgen..... 14, 185, 200   39-59 36  
 Zöllner, Inge ..... 127   39-31 89  
 Zöllner, Jan ..... 193, 217  
 Zöphel, Oliver..... 192, 217  
 Zörntlein, H. S. .... 187, 217  
 Zohlhöfer, Werner ..... 20, 161   39-25 54  
 Zoll, Antje ..... 34   39-47 74  
 Zoll, Bernhard ..... 390  
 Zotz, Rainer ..... 227  
 Zschäbitz, Albrecht ..... 184, 201   39-56 53  
 Zschäck, U. .... 189   17-73 05  
 Zschiedrich, Hartmut ..... 226  
 Zsigmondy (Liedemann), .....  
     Denis ..... 546  
 Zuck ..... 71  
 Zuckmayer, Carl ..... 16  
 Zurmöhle, Uwe..... 191, 217  
 Zwickel, Wolfgang ..... 147, 148   39-22 63



# Sachregister

- A**
- Abendländische Religionsgeschichte..... 386, 397
- Abkürzungen ..... 6
- Abt. für Lehramtskandidaten der Chemie..... 430
- Abteilung ...
- 1 (Klinikum)..... 40
  - 2 (Klinikum)..... 40
  - 3 (Klinikum)..... 40
  - 4 (Klinikum)..... 40
  - 5 (Klinikum)..... 40
  - 6 (Klinikum)..... 41
  - 7 (Klinikum)..... 41
  - 8 (Klinikum)..... 41
  - 9 (Klinikum)..... 41
  - Alte Kirchengeschichte und Patrologie..... 137
  - Altes Testament ..... 137
  - Amerikanistik ..... 337
  - Anglistik..... 337
  - Biologie für Mediziner ..... 458
  - Dogmatik ..... 137
  - Fundamentaltheologie und  
Religionswissenschaft ..... 138
  - Liturgiewissenschaft ..... 138
  - Mittlere und Neuere Kirchengeschichte/  
Religiöse Volkskunde ..... 137
  - Moraltheologie ..... 137
  - Musikinformatik ..... 386
  - Neues Testament ..... 137
  - Pastoraltheologie ..... 138
  - Sozialethik ..... 137
- Abteilung für ...
- Angewandte Molekularbiologie..... 185
  - Angewandte Toxikologie..... 187
  - Chinesische Sprache und Kultur ..... 495
  - Edelsteinforschung ..... 476
  - Experimentelle Endokrinologie..... 194
  - Hygiene und Umweltmedizin ..... 186
  - Kinderpathologie ..... 189
  - Medizinische Psychologie und  
Medizinische Soziologie ..... 185
  - Neugriechische Sprache und Kultur ..... 496
  - Neuropathologie ..... 189
  - Neuropharmakologie ..... 187
  - Transplantationschirurgie ..... 193
- Adolf-Todt-Stiftung ..... 65
- Adressenänderungen ..... 47
- ÄAppO (Ärztliche Approbationsordnung)..... 183
- Ägyptologie ..... 352, 354, 379
- Afrika-Studien ..... 288, 290, 292
- Afrikanische Philologie ..... 288, 289, 292, 308
- Akademisch geprüfte/r Übersetzer/in ..... 492, 493
- Akademische Lehrkrankenhäuser ..... 261
- Akademisches Auslandsamt ..... 31, 47
- Alexander von Humboldt-Stiftung ..... 69
- Allgemein- und Abdominalchirurgie..... 252
- Allgemeine Botanik ..... 457
- Allgemeine Pathologie..... 241
- Allgemeine Psychologie ..... 314
- Allgemeine Sprachwissenschaft ..... 335, 336, 346
- Allgemeine und Angewandte  
Sprachwissenschaft (FB 23)..... 504
- Allgemeine und Neuere Geschichte..... 385
- Allgemeine und Vergleichende  
Literaturwissenschaft..... 317, 318, 319, 331
- Allgemeiner Bedarf (Dez. 1) ..... 34
- Allgemeiner Hochschulsport ..... 47
- Allgemeiner Studierenden-Ausschuß ..... 44
- Allgemeiner Studierenden-Ausschuß  
(FB 23) ..... 45, 492
- Allgemeinmedizin ..... 187, 233, 248
- Alte Geschichte ..... 381, 382, 391
- Alte Kirchengeschichte (Kath. Theologie)..... 137
- Alte Kirchengeschichte und Patrologie  
(Kath. Theologie) ..... 141
- Ältere Literaturgeschichte ..... 320
- Altes Testament (Ev. Theologie) ..... 149
- Altes Testament (Kath. Theologie)..... 137, 142
- Amerikanistik ..... 335, 336, 337, 341
- Amerikanistik (FB 23) ..... 492
- Analytische Chemie ..... 428, 440
- Anästhesiologie ..... 239
- Anatomie ..... 229
- Anatomisches Institut..... 184
- Angestellte..... 35
- Angewandte Sprach- und  
Kulturwissenschaft (FB 23) ..... 492
- Angewandte Struktur- und Mikroanalytik ..... 196
- Anglistik..... 335, 336, 337, 341
- Anglistik (FB 23) ..... 492
- Anni Eisler-Lehmann-Stiftung ..... 66
- Anorganische Chemie  
und Analytische Chemie ..... 428, 440
- Anrechnung bisher erbrachter  
Studienleistungen ..... 51
- Anthropologie..... 456, 471
- Anwenderbetreuung (ZDV) ..... 133
- Anwendungsentwicklung und  
Betreuung (Dez. 1)..... 34
- Apotheke ..... 41
- Approbationsordnung ..... 183
- Arabisch (FB 23) ..... 493, 533

Arbeits-, Betriebs- und	
Organisationspsychologie .....	315
Arbeits-, Sozial- und Umweltmedizin .....	238
Arbeitsamt .....	47
Arbeitskreis Multimedia .....	407
Arbeitsrecht .....	167
Arbeitsschutz, Dienststelle Umwelt- und ~ .....	32
Arbeitsvermittlung .....	47
Arbeitsvorbereitung, Instandhaltungs-	
planung (Dez. 3) .....	38
Archäologie .....	351, 352, 353, 354, 374
Archiv .....	30
Archiv für afrikanische Musik .....	292
Arzt .....	48
AStA .....	44
AStA (FB 23) .....	492
Audio-Video-Technik (Dez. 3) .....	38
Aufbaustudiengänge .....	95
Aufbaustudium .....	96
Aufenthalts- und Arbeitserlaubnis .....	48, 51
Aufnahmebeschränkte Studiengänge	
(Dez. 2) .....	37
Augenheilkunde .....	256
Augenklinik und Poliklinik .....	194
Ausbildung (Dez. 2) .....	36
Außertarifliche Hilfskräfte (Dez. 2) .....	35
Ausländerbeauftragter .....	65
Ausländerpädagogik .....	493
Ausländische Studienbewerber .....	31
Ausländische Studierende .....	89
Auslands-Referat (AStA) .....	44
Auslandsamt, Akademisches .....	31
Auslandsaufenthalte .....	68
Auslandsstudium .....	47
Auszeichnungen .....	48
<b>B</b>	
BAföG .....	51, 60
BAföG-Auslandsförderung .....	68
Barbara Koch-Stiftung .....	66
Barbeihilfe .....	64
Barbeihilfe des ASTA * .....	64
Baumaßnahmen (Dez. 3) .....	38
Bautechnik (Dez. 3) .....	38
Beamtenrecht (Dez. 2) .....	35
Beauftragte .....	65
Beauftragte für Tierschutzangelegenheiten .....	32
Beauftragter für Magisterprüfungen	
ausländischer Studierender .....	157
Beauftragter für die Biologische Sicherheit .....	32
Beglaubigungen .....	50
Behinderte .....	51, 65
Behinderte (Dez. 2) .....	37
Behindertenbeauftragter	
Fachbereich Angewandte Sprach- und	
Kulturwissenschaft .....	492
Behindertenreferat (AStA) .....	44, 51
Beihilfen .....	51
Belegnachweis (Belegen) .....	51
Bengali .....	379
Beratung ausländischer Studierender/	
Studienbewerber .....	51
Beratungsmöglichkeiten für Studierende .....	51
Bereich Amerikanistik und	
Neueste Anglistik .....	337
Bereich Klinikum .....	187
Bereich Vorklinik .....	184
Bereichsausschuß Theoretische Medizin .....	181
Berichts- und Informationswesen .....	30
Berufsberatung .....	54
Beschaffungsabteilung (Dez. 1) .....	34
Betriebsärztliche Dienststelle .....	41
Betriebseinheiten .....	30
Betriebswirtschaftslehre .....	156, 176
Beurlaubung .....	54
Bewerbung .....	54
Bewirtschaftung der Personalausgaben	
und Einnahmen (Dez. 1) .....	33
Bibliographisches Zentrum .....	99
Bibliothek (ZDV) .....	133
Bibliothek für Nordamerika-Studien .....	100
Bildende Kunst (FB 24) .....	538
Bildende Kunst für das Lehramt	
an Gymnasien .....	96
Biochemie .....	447
Biologie (FB 21) .....	455
Biologie für Mediziner .....	229, 469
Biologische Sicherheit .....	32
Blinde .....	51
Blondelforschung .....	271
Blutalkoholstelle (Dez. 2) .....	36
Boehringer-Ingelheim-Stiftung .....	66
Botanik .....	455, 464
Botanischer Garten .....	55, 457
Buchwissenschaft .....	382, 383
Bund-Länderprogramm .....	70
Bundesausbildungsförderungsgesetz .....	60
Bundeswehrzentral Krankenhaus Koblenz .....	263
Bürowirtschaftslehre (FB 23) .....	503
Byzantinische Kunstgeschichte .....	377
Byzantinistik .....	381, 383, 385
<b>C</b>	
Cafeterien .....	56
Camerata vocale (FB 23) .....	492
Caritas .....	52

Carl Duisberg Gesellschaft e.V.	69
Chemie	228, 427, 428, 439
Chemie und Pharmazie (FB 19)	427
Chinesisch (FB 23)	534
Chinesisch für Hörer aller Fachbereiche	349
Chinesische Sprache und Kultur (FB 23)	495
Chor (FB 23)	492
Chorleitung	96
Chorsängerausbildung	95
Christliche Archäologie und Byzantinische Kunstgeschichte	351, 352, 353, 354, 356, 377
Club Georg Forster	18
Collegium musicum	95, 115, 544, 555
Controlling	33
Cusanuswerk	61

## D

DAAD	68
Dänisch für Hörer aller Fachbereiche	348
Darlehen	51, 65
Datensicherung/Datenhaltung (ZDV)	133
Datenverarbeitung	41
Deutsch	317, 318, 326, 327, 329
Deutsch (FB 23)	492
Deutsch als Fremdsprache	56, 95, 125, 128, 317, 318, 321, 330
Deutsch als Fremdsprache (FB 23)	493
Deutsch-Französische Juristenvereinigung	18
Deutsch-Französischer Sozialausweis	74
Deutsch-Französisches Hochschulkolleg	18
Deutsch-Französisches Zentrum für Blondelforschung	271
Deutsche Forschungsgemeinschaft (DFG)	70
Deutsche Literaturwissenschaft	317
Deutsche Philologie	317, 318, 326
Deutsche Sprachkurse für Ausländer	56
Deutsche Sprachprüfung für den Hochschulzugang ausländischer Studienbewerber (DSH)	56, 128
Deutsche Sprachwissenschaft	317, 320
Deutsche Volkskunde	317, 318, 321, 330
Deutscher Akademischer Austauschdienst	68
Deutsches Institut	320
Deutsches Recht für im Ausland graduierte Juristen (Aufbaustudium)	96
Dezernat 1	33
Dezernat 2	35
Dezernat 3	38
Diplom-Musiklehrer/in	552
Diagnostik	315
Dienstreisen (Dez. 2)	36
Dienststelle Strahlenschutz	31

Dienststelle Umwelt- und Arbeitsschutz	32
Diether von Isenburg-Medaille	16
Dijon-Büro	116, 272
Diplom-Dolmetscher/in	492, 493
Diplom-Gesang	544
Diplom-Gesang (Lied/Oratorium)	550
Diplom-Musiklehrer/in	544, 550
Diplom-Musiklehrer/in für Jazz und jazzverwandte Musik	544, 550
Diplom-Orchestermusiker/in	544, 550, 552
Diplom-Theolog/in	146
Diplom-Übersetzer/in	492, 493
Dissertationsannahme	99
Dissertationspreis der Vereinigung der Freunde der Universität Mainz e.V.	49
Dogmatik (Kath. Theologie)	137, 144
Dokumentationsstelle für Frauen- forschung in Rheinland-Pfalz	116, 292
Dolmetscher/in	493
Dr. Georg-Scheuing-Stiftung	66
Dr. juris utriusque Karl Feldbausch-Stiftung	66
Dr. med. Erich und Ella Tancre-Stiftung	66
Dr. Willy Eberz-Medaille	16
Dr.-Horst-Schmidt-Kliniken, Klinikum der Landeshauptstadt Wiesbaden	266
Drama und Theater (Arbeitskreis)	110
Dritte Welt (Arbeitskreis)	110
Drittmittel (Dez. 1)	33
Druckerei (Dez. 2)	35
DSH	56, 128

## E

Edelsteinforschung	476
EDV-Abteilung (Dez. 1)	34
Ehrendürger	15
Ehrendürgerinnen und -bürger	15
Ehrensensoren	15
Ehrensensatorin	15
Eignungsprüfung Kunst	538
Eignungsprüfung Musik	544
Eignungsprüfung Sport	557
Einfahrerlaubnis	56
Einführungsveranstaltungen	57
Einschreibung	59
Elektrische Energieversorgung und Gebäudeinstallation (Dez. 3)	38
Elektronische Datenverarbeitung (EDV)	134
Elektronische Text- und Datenverarbeitung (Informationsverarbeitung) (FB 23)	502
Elektronisches Medienzentrum	135
Elektrotechnik (Dez. 3)	38
Elementarteilchenphysik bei mittleren und hohen Energien (Graduiertenkolleg)	107

ELSA Mainz e.V. ....	19	Fachbereich 23 – Angewandte Sprach- und Kulturwissenschaft .....	492
Emil und Paul Müller-Gedächtnisstiftung .....	66	Fachbereich 24 – Bildende Kunst .....	538
Emilie Lemmer-Stiftung .....	67	Fachbereich 25 – Musik .....	544
EMZ .....	135	Fachbereich 26 – Sport .....	557
Endokrinologie .....	190	Fachbereichsbibliotheken .....	100
Endokrinologie, Abteilung für Experimentelle ~ .....	194	Fachbereichsübergreifende Einrichtungen und Projekte .....	102
Englisch .....	335, 336, 341	Fachbibliothek Medizin .....	100
Englisch für Hörer aller Fachbereiche .....	130	Fachdidaktik des Deutschen .....	321
Englische Sprachwissenschaft .....	335, 336, 341	Fachdidaktik Mathematik .....	409
Ensemble-Musizieren .....	551	Fachdidaktik Religion (Kath. Theologie) .....	138
Ensembleleitung .....	551, 554	Fächer-Statistik .....	90
Entwicklungs- und Pädagogische Psychologie .....	314	Fachpraktikum .....	59
Erasmus-Programm .....	272	Fachschaft... – Ägyptologie .....	355
Ergänzungsprüfungen .....	80	– Allgemeine und Vergleichende Literaturwissenschaft .....	319
Ergänzungsstudiengänge .....	95	– Allgemeine und Vergleichende Sprachwissenschaft .....	337
Ergänzungsstudium .....	493	– Bildende Kunst .....	539
Ermäßigungen .....	59	– Biologie .....	456
Erstsemesterveranstaltungen der Fachschaften .....	58	– Buchwissenschaft .....	384
Erwachsenenbildung .....	270	– Chemie .....	428
Erweiterungsprüfung .....	96	– Englisch, Anglistik, Amerikanistik, Englische Sprachwissenschaft .....	337
Erziehungswissenschaftliches Begleit- studium für Lehramtsstudiengänge .....	269	– Ethnologie und Afrikanistik .....	290
Estnisch für Hörer aller Fachbereiche .....	348	– Evangelische Theologie .....	147
Ethik (Kath. Theologie) .....	143	– Filmwissenschaft .....	320
Ethnographische Studiensammlung .....	292	– Geographie .....	475
Ethnologie .....	287, 288, 289, 292, 306	– Geowissenschaften .....	475
EU-Programme .....	31	– Germanistik .....	319
Evangelische Theologie (FB 02) .....	146	– Geschichte .....	384
Evangelisches Stift St. Martin, Koblenz .....	263	– Geschichtliche Hilfswissenschaften .....	384
Evangelisches Studienwerk e.V. ....	61	– Indologie .....	355
Exkursionen .....	77	– Katholische Theologie .....	137
Exmatrikulation .....	59	– Klassische Archäologie .....	355
		– Klassische Philologie .....	355
		– Kunstgeschichte, Christliche Archäologie und Byzantinische Kunstgeschichte .....	355
		– Mathematik .....	399
		– Medizin Klinik .....	184
		– Medizin Vorklinik .....	184
		– Musik .....	545
		– Musikwissenschaft .....	384
		– Orientkunde .....	355
		– Pädagogik .....	271
		– Pharmazie .....	428
		– Philosophie .....	271
		– Physik .....	411
		– Politikwissenschaft/Sozialkunde .....	290
		– Psychologie .....	290
		– Publizistik .....	290
<b>F</b>			
Fachbereich 01 – Katholische Theologie .....	136		
Fachbereich 02 – Evangelische Theologie .....	146		
Fachbereich 03 – Rechts- und Wirtschafts- wissenschaften .....	154		
Fachbereich 04 – Medizin .....	181		
Fachbereich 11 – Philosophie/Pädagogik .....	269		
Fachbereich 12 – Sozialwissenschaften .....	287		
Fachbereich 13 – Philologie I .....	317		
Fachbereich 14 – Philologie II .....	335		
Fachbereich 15 – Philologie III .....	350		
Fachbereich 16 – Geschichtswissenschaft .....	381		
Fachbereich 17 – Mathematik .....	398		
Fachbereich 18 – Physik .....	410		
Fachbereich 19 – Chemie und Pharmazie .....	427		
Fachbereich 21 – Biologie .....	455		
Fachbereich 22 – Geowissenschaften .....	474		

- Rechtswissenschaft..... 157
  - Romanistik..... 354
  - Slavistik..... 354
  - Soziologie..... 290
  - Sport..... 558
  - Theaterwissenschaft..... 320
  - Volkskunde..... 319
  - Vor- und Frühgeschichte..... 384
  - Wirtschaftswissenschaften..... 157
  - Zahnmedizin Klinik..... 184
  - Zahnmedizin Vorklinik..... 184
  - Fachschaftsräte..... 44
  - Fahrbereitschaft..... 32
  - Ferien..... 59
  - Fermeldetechnik (Dez. 3)..... 38
  - Fernsprechanlagen (Dez. 3)..... 38
  - Feststellungsprüfung..... 88
  - Feuerlöscheinrichtungen (Dez. 3)..... 38
  - Feuermelder (Dez. 3)..... 38
  - Film/Video (FB 24)..... 538, 540, 541
  - Filmwissenschaft..... 318, 319, 321, 333
  - Finanz- und Steuerrecht..... 167
  - Finanz-Referat (AStA)..... 44
  - Finanzwissenschaft..... 174
  - Finnisch für Hörer aller Fachbereiche..... 348
  - Förderpreis des Landes Rheinland-Pfalz  
auf dem Gebiet »Behinderte und  
Arbeitswelt«..... 48
  - Förderung für besondere Personenkreise..... 65
  - Förderung für Studierende  
einzelnder Fachrichtungen..... 65
  - Förderungs- und Sozialberatung..... 51
  - Förderungs- und Sozialberatung (Dez. 2)..... 37
  - Förderungsabteilung (Dez. 2)..... 37
  - Förderungsmöglichkeiten für  
Forschungsprojekte..... 70
  - Förderungsmöglichkeiten für Studierende..... 60
  - Förderungsstipendien der  
Johannes Gutenberg-Universität..... 69
  - Förderverein Forschung, Sportmedizin und  
Gesundheitserziehung bei der  
Johannes Gutenberg-Universität e. V..... 19
  - Forschungsangelegenheiten,  
Grundsatzfragen (Dez. 1)..... 33
  - Forschungsförderpreise der Vereinigung der  
Freunde der Universität Mainz e. V..... 49
  - Forschungsgruppe »Die Zukunft der politischen  
Zusammenarbeit im Pazifischen Becken«..... 291
  - Forschungsinstitut für Wirtschaftspolitik..... 20
  - Forschungsverbund Komplexe  
Systeme (CSRA)..... 111
  - Forschungszentren..... 102
  - Fortbildung..... 95
  - Fortbildung (Dez. 2)..... 37
  - Fotografie (FB 24)..... 538, 540, 541
  - Fotolabor (Dez. 2)..... 35
  - Frankreichkunde (Universitätsbibliothek)..... 100
  - Französisch..... 350, 352, 353, 362
  - Französisch (FB 23)..... 493, 509, 517
  - Französisch für Hörer aller Fachbereiche..... 130
  - Französische Philologie..... 350
  - Frauenbeauftragte des Senats..... 51
  - Frauenbeauftragte Fachbereich...  
– Angewandte Sprach- und  
Kulturwissenschaft..... 492
  - Fachbereich Bildende Kunst..... 538
  - Fachbereich Biologie..... 455
  - Fachbereich Chemie und Pharmazie..... 427
  - Fachbereich Ev. Theologie..... 146
  - Fachbereich Geowissenschaften..... 474
  - Fachbereich Geschichtswissenschaften..... 381
  - Fachbereich Kath. Theologie..... 136
  - Fachbereich Mathematik..... 398
  - Fachbereich Medizin..... 181
  - Fachbereich Musik..... 544
  - Fachbereich Philologie II..... 335
  - Fachbereich Philologie III..... 350
  - Fachbereich Philosophie/Pädagogik..... 269
  - Fachbereich Physik..... 410
  - Fachbereich Rechts- und Wirtschafts-  
wissenschaften..... 154
  - Fachbereich Sozialwissenschaften..... 287
  - Fachbereich Sport..... 557
  - Frauenbüro..... 31
  - Frauenforschung (Arbeitskreis)..... 111
  - Frauenforschung,  
Dokumentationsstelle für ~..... 116, 292
  - FrauenLesben-Referat (AStA)..... 44
  - Frauenspezifische Beratung..... 51
  - Freie Bildende Kunst..... 96
  - Freitisch..... 64
  - Fremd- und Drittmittel (Dez. 1)..... 34
  - »Freunde der Universität Mainz e. V.«..... 26, 49
  - Friedrich-Ebert-Stiftung..... 61
  - Friedrich-Naumann-Stiftung..... 61
  - Fulbright-Kommission..... 68
  - Fundamentaltheologie  
(Kath. Theologie)..... 138, 142
  - Fundbüro..... 71
  - Funkanlagen (Dez. 3)..... 38
- ## G
- Gottesdienste..... 94
  - Gas-, Wasser-Sanitärinstallation (Dez. 3)..... 38
  - Gasthörer..... 98
  - Gastprofessorenhaus..... 31, 72
  - Gebäudewarte (Dez. 3)..... 38

Geburtshilfe und Frauenkrankheiten .....	255
Geh- und Sehbehinderte .....	51
Geistes- und sozialwissenschaftliches Kolleg.....	102
Geistliches Lied und Kirchenlied interdisziplinär (Graduiertenkolleg) .....	109
Gemeinsame Ausschüsse .....	101
Genetik .....	456, 469
Geographie .....	474, 475, 487
Geographie für Alle e. V. ....	20
Geographisches Institut .....	476
Geologie .....	474, 475, 476, 481, 483, 485
Geophysik.....	474, 476
Geowissenschaften (FB 22).....	474
Germanische Sprachen (FB 23).....	505
Germanistisches Institut (FB 23).....	494
Gesang (Aufbaustudiengang) .....	96
Gesangbuchforschung (Arbeitskreis).....	111
Geschäftsführung EDV-Senats- ausschüsse (Dez. 1).....	34
Geschichte .....	381, 382, 383, 391
Geschichte der Mathematik und der Naturwissenschaften .....	398, 404, 473
Geschichte der Medizin .....	236
Geschichtliche Hilfswissenschaften.....	381
Geschichtswissenschaft (FB 16).....	381
Gesellschaft der Freunde historisch- ostdeutscher Landes- und Volksforschung in Rheinland-Pfalz e. V. ....	20
Gesellschaft für Volkskunde in Rheinland-Pfalz e. V. ....	20
GI (FB 23).....	494
Giftinformationszentrale .....	20
Giftnotruf.....	20
Graduiertenförderung.....	51, 70
Graduiertenkollegs .....	105
Graphik (FB 24) .....	538, 540, 541
Griechisch.....	145, 351, 353, 354
Griechisch für Hörer aller Fachbereiche.....	373
Griechisch I.....	145
Griechische Philologie .....	351
Gutenberg-Stipendium der Stadt Mainz.....	49, 65

## H

Hals-Nasen-Ohren-Heilkunde.....	257
Hals-Nasen-Ohren-Klinik und Poliklinik.....	194
Handels- und Wirtschaftsrecht.....	167
Handelslehrer.....	146
Hanns-Seidel-Stiftung e. V.....	62
Hans-Böckler-Stiftung .....	62
Haushaltsabteilung (Dez. 1).....	33
Haushaltsüberwachung (Dez. 1).....	33
Hausmeister .....	72

Hausverwaltung (Dez. 2).....	35
Haut- und Geschlechtskrankheiten .....	250
Hautklinik.....	191
Hebammenschule .....	25
Hebraicum für Theologen .....	145, 153
Hebräisch .....	145, 153
Hedwig-Saint-Denis-Stiftung.....	67
Heinrich Böll Stiftung e. V. ....	62
Heinrich J. Klein Förderstiftung .....	62
Heizungs-, Lüftungs- und Klimaanlagen (Dez. 3).....	38
Heizwerk (Dez. 3).....	38
Hellenismus.....	357
Herz-, Thorax- und Gefäßchirurgie .....	252
Hindi .....	379
Hispanistik.....	350
Historisches Seminar .....	385
Hochschul-Referat I, Studium, Lehre und Beruf) (AStA) .....	44
Hochschuldidaktik .....	272, 286
Hochschulkuratorium .....	30, 43
Hochschulpolitische Initiativen .....	30
Hochschulrecht (Dez. 2).....	37
Holzgestaltung (FB 24).....	538, 542
Hörsaalvergabe.....	101
Hörsäle .....	72
Hörschulung .....	551
Horst Kliemann Stiftung .....	67
HRK.....	30
Humanbiologie.....	471
Hygiene und Umweltmedizin.....	234

## I

IAA (FB 23).....	495
IAESTE.....	31
IASK (FB 23) .....	495
IASPK (FB 23) .....	494
IFISK (FB 23).....	495
Immatrikulation .....	59
Immunologie .....	238
Impressum.....	2
Indologie .....	352, 353, 379
Informatik.....	134, 398, 399, 407
Informationsmanagement .....	33
Infothek .....	52, 74
Inhaber der Diether von Isenburg-Medaille .....	16
Inhaber der Dr. Willy Eberz-Medaille .....	16
Innenrevision .....	32
Innere Medizin.....	244
Inneren Medizin, Klinik und Poliklinik der ~ .....	190
Institut Français .....	22

- Institut für...
- Ägyptologie ..... 357
- Allgemeine Botanik ..... 457
  - Allgemeine Sprach- und Kulturwissenschaft (FB 23) ..... 494
  - Allgemeine und Außenwirtschaftstheorie ..... 157
  - Allgemeine und Vergleichende Literaturwissenschaft ..... 321
  - Allgemeine und Vergleichende Sprachwissenschaft ..... 338
  - Alte Geschichte ..... 384
  - Anglistik und Amerikanistik (FB 23) ..... 495
  - Anorganische Chemie und Analytische Chemie ..... 428
  - Anthropologie ..... 458
  - Arabische Sprache und Kultur (FB 23) ..... 495
  - Arbeitsmedizin, Sozialmedizin und Umweltmedizin ..... 186
  - Biochemie ..... 430
  - Buchwissenschaft ..... 385
  - deutsches und internationales Recht des Spar-, Giro- und Kreditwesens ..... 23
  - Edelsteinforschung Idar-Oberstein ..... 476
  - Ethnologie und Afrika-Studien ..... 292
  - Europäische Geschichte ..... 22
  - Finanzwissenschaft ..... 157
  - Französische und Italienische Sprache und Kultur (FB 23) ..... 495
  - Genetik ..... 458
  - Geowissenschaften ..... 476
  - Geschichtliche Landeskunde ..... 22
  - Immunologie ..... 186
  - Indologie ..... 357
  - Informatik ..... 400
  - internationales Recht des Spar-, Giro- und Kreditwesens (FB 03) ..... 158
  - Kernchemie ..... 429
  - Kernphysik ..... 412
  - Klassische Archäologie ..... 356
  - Klinische Chemie und Laboratoriumsmedizin ..... 191
  - Kunstgeschichte ..... 356
  - Medizinische Mikrobiologie und Hygiene ..... 185
  - Medizinische Statistik und Dokumentation ..... 189
  - medizinische und pharmazeutische Prüfungsfragen ..... 184
  - Mikrobiologie und Weinforschung ..... 458
  - Mikrotechnik Mainz GmbH (IMM) ..... 23
  - Molekulare Biophysik ..... 459
  - Molekulargenetik, gentechnologische Sicherheitsforschung und Beratung ..... 458
  - Neurochirurgische Pathophysiologie ..... 194
  - Neuroradiologie ..... 188
  - Organische Chemie ..... 429
  - Osteuropäische Geschichte ..... 385
  - Pathologie ..... 189
  - Pharmazie ..... 430
  - Physik ..... 411
  - Physik der Atmosphäre ..... 412
  - Physikalische Chemie ..... 429
  - Physiologie und Pathophysiologie ..... 184
  - Physiologische Chemie und Pathobiochemie ..... 185
  - Politikwissenschaft ..... 291
  - Publizistik ..... 292
  - Rechts- und Verfassungsgeschichte ..... 157
  - Rechtsmedizin ..... 187
  - Slavistik ..... 356
  - Slavistik (FB 23) ..... 495
  - Soziologie ..... 291
  - Spanische und Portugiesische Sprache und Kultur (FB 23) ..... 495
  - Spezielle Botanik ..... 457
  - Statistik und Ökonometrie ..... 157
  - Theaterwissenschaft ..... 321
  - Toxikologie ..... 187
  - Verkehrswissenschaft ..... 157
  - Virologie ..... 186
  - Vor- und Frühgeschichte ..... 384
  - Zahnärztliche Werkstoffkunde und Technologie ..... 196
  - Zoologie ..... 457
- Integrierter Studiengang ..... 116, 269
- Integriertes Studienprogramm ..... 116, 272
- Interdisziplinäre Arbeitskreise ..... 110
- Internationale Studierendenausweise ..... 74
- Internationaler Sommerkurs ..... 31
- Iranistik ..... 335, 336, 348
- IS (FB 23) ..... 495
- ISIC-Ausweis ..... 74
- Islamische Philologie ..... 352, 377
- Islamkunde ..... 352, 353, 377
- ISPSK (FB 23) ..... 495
- Italianistik ..... 350
- Italienisch ..... 350, 352, 353, 365
- Italienisch (FB 23) ..... 493, 521
- Italienisch für Hörer aller Fachbereiche ..... 131
- Italienische Philologie ..... 350
- ## J
- Janheinz-Jahn-Bibliothek ..... 292
- Japanisch für Hörer aller Fachbereiche ..... 349
- Journalistik ..... 96, 288
- Journalistisches Seminar ..... 293, 312

Judaistik (Ev. Theologie).....	152
Jüdische Bibliothek .....	100
Jüdische Studien (Arbeitskreis) .....	111
Jugend- und Auszubildendenvertretung .....	42
Juristischer Examenskurs .....	172

## K

Kälteanlagen (Dez. 3).....	38
Kant-Forschungsstelle.....	271
Kant-Studien-Redaktion.....	271
Kanzler .....	32
Kapelle .....	80
Karl Gückinger Stiftung .....	67
Kassenaufsicht .....	32
Katalogauskunft .....	99
Katechetik (Kath. Theologie) .....	138
Katholische Kirchenmusik .....	544, 550, 554
Katholische Theologie (Aufbaustudium) .....	96
Katholische Theologie (FB 01).....	136
Keramik (FB 24) .....	538, 542
Kernchemie .....	442
Kernphysik .....	412
Kinderbetreuung .....	51
Kinderchirurgie.....	252
Kindergarten/-krippen.....	74
Kindergartenpädagogik.....	270
Kinderheilkunde .....	249
Kinderklinik und Kinderpoliklinik.....	191
Kinderkrankenpflegeschule.....	25
Kirchengeschichte (Ev. Theologie).....	150
Kirchengeschichte (Kath. Theologie) .....	137
Kirchenrecht (Kath. Theologie) .....	138, 144
Kirchliche Rechtsgeschichte (Kath. Theologie).....	138
Klassifizierungssysteme (Dez. 3).....	38
Klassische Archäologie .....	351, 352, 353, 354, 374
Klassische Philologie .....	352, 353, 372
Klinik für Anästhesiologie.....	187
Klinik für Kommunikationsstörungen .....	195
Klinik für Mund-, Kiefer- und Gesichtschirurgie .....	195
Klinik und Poliklinik der Inneren Medizin mit Schwerpunkt Endokrinologie und Stoffwechselerkrankungen .....	190
Klinik und Poliklinik für... – Allgemein- und Abdominalchirurgie .....	192
– Geburtshilfe und Frauenkrankheiten .....	194
– Herz-, Thorax- und Gefäßchirurgie .....	192
– Kinderchirurgie .....	193
– Neurologie.....	192
– Nuklearmedizin .....	188
– Psychosomatische Medizin und Psychotherapie .....	192
– Radiologie.....	188
– Unfallchirurgie .....	193
– Zahn-, Mund- und Kieferkrankheiten.....	195
Klinikausschuß.....	40
Klinikum .....	268
Klinikum (Verwaltung).....	39
Klinikum der Stadt Ludwigshafen GmbH.....	264
Klinikvorstand .....	39
Klinische Forschergruppen .....	104
Klinische Medizin.....	233
Klinische Psychologie.....	314
Kolloquium .....	76
Komparatistik .....	317
Konrad-Adenauer-Stiftung e. V. ....	62
Kontaktstudium .....	96
Konzerte des Collegium musicum.....	75, 115
Konzerte im Fachbereich Musik.....	75, 544
Konzertexamen.....	96, 544, 550
Koordinationsausschuß der Medizinischen... – Einrichtungen der Chirurgie .....	192
– Einrichtungen der Radiologie .....	188
– Kliniken .....	189
Koreanisch für Hörer aller Fachbereiche.....	131
Krankenanstalt Mutterhaus der Borromäerinnen, Trier .....	267
Krankenhaus der Barmherzigen Brüder, Trier.....	267
Krankenpflegeschule und Schule für Krankenpflegehilfe.....	25
Krankenversicherung .....	75
Krankheit (Bedienstete) (Dez. 2).....	36
Kreisläufe, Austauschprozesse und Wirkungen von Stoffen in der Umwelt (Graduiertenkolleg).....	106
Kriminologie .....	171
Kroatisch .....	350, 372
Kultur und Gesellschaft Afrikas .....	292
Kultur-Referat (AStA) .....	44
Kulturgeographie .....	474, 476
Kultursoziologie (FB 23).....	505
Kunstdidaktik (FB 24).....	542
Kunstgeschichte.....	351, 352, 353, 354, 375
Künstlerisch-praktische Fächer .....	540
Kunsttheorie (FB 24).....	542

## L

Landeshochschulkasse .....	32
Landesnervenklinik Andernach.....	264
Landesprüfungsamt für Studierende der Medizin und Pharmazie .....	184
Landesprüfungsämter .....	78



Landrichter Dr. Müllersche Stiftung .....	64
Latein .....	145, 351, 353, 354
Latein für Hörer aller Fachbereiche .....	374
Lateinamerika (Arbeitskreis) .....	112
Lateinische Philologie .....	351
Lehramt Chemie .....	428, 430, 449
Lehrer für Kinder mit fremder Muttersprache (Ergänzungsstudium) .....	96, 493
Lehrkrankenhäuser, Akademische .....	261
Lehrlaboratorium .....	427
Lehrveranstaltungen .....	76
Lehrveranstaltungen für Studierende aller Fachbereiche .....	119, 120
Leihwagen .....	77
Lernzentrum des Pädagogischen Instituts .....	272
Lesesäle .....	99
Lettisch für Hörer aller Fachbereiche .....	349
LHPK .....	30
Lied/Oratorium (Aufbaustudiengang) .....	96
Litauisch für Hörer aller Fachbereiche .....	349
Liturgiewissenschaft (Kath. Theologie) .....	138, 141
Lizentiat .....	136
Logopädie .....	25
Lohnstelle .....	42
Lusitanistik .....	350

## M

Magister des deutschen und ausländischen Rechts .....	154, 157
Magister Legum für Ausländer .....	154
Mainzer KI-Kreis .....	407
Mainzer Philosophische Fakultätsgesellschaft e.V. ....	24
Mainzer Polonicum .....	95, 356
Mainzer Universitätsgespräche .....	119, 280
Mainzer Vollwaisen .....	64
Makromolekulare Chemie und Physik .....	445
Malerei .....	538, 541
Maschinenteknik (Dez. 3) .....	38
Materialverwaltung (Dez. 3) .....	38
Materialwissenschaftliches Forschungszentrum .....	102
Mathematik .....	178, 398, 399, 473
Mathematik (FB 17) .....	398
Max-Planck-Institut für Chemie .....	24
Max-Planck-Institut für Polymerforschung .....	24
Medienwissenschaften (Arbeitskreis) .....	113
Medizin (FB 04) .....	181, 183
Medizin-Controlling Klinikum .....	40
Medizinhistorisches Institut .....	186
Medizinhistorisches Journal .....	186
Medizinische Gesellschaft Mainz .....	24

I. Medizinische Klinik und Poliklinik .....	189
II. Medizinische Klinik und Poliklinik .....	190
III. Medizinische Klinik und Poliklinik .....	190
Medizinische Mikrobiologie und Virologie .....	234
Medizinische Physik .....	188
Medizinische Psychologie .....	233
Medizinische Soziologie .....	233
Medizinische Statistik und Dokumentation .....	243
Meldepflicht .....	77
Mensen .....	77
Meß- und Regeltechnik (Dez. 3) .....	38
Metallgestaltung (FB 24) .....	538, 540, 542
Meteorologie .....	410, 411, 425
Middlebury College .....	321
Mikrobiologie und Weinwissenschaft .....	456, 471
Mineralogie .....	474, 475, 476
Mitfahrer-Kartei .....	44
Mitgliedschaften .....	16
Mittelalter .....	385, 392
Mittlere und Neuere Geschichte .....	381, 383
Mittlere und Neuere Kirchengeschichte/Religiöse Volkskunde .....	137, 141
(Kath. Theologie) .....	137, 141
Modellprojekte zur wissenschaftlichen Weiterbildung .....	97
Molekulare Biophysik .....	456, 472
Molekulare und zelluläre Mechanismen der Pathogenese (Graduiertenkolleg) .....	105
Molekulargenetik .....	456, 470
Moraltheologie (Kath. Theologie) .....	137, 144
Musik (FB 25) .....	544
Musik- und Kunstinformatik (Arbeitskreis) .....	113
Musik-informatik .....	386
Musiklehrer .....	96
Musikschul-Lehrer/in .....	552
Musikwissenschaft .....	382, 383, 396
Musikwissenschaftliches Institut .....	386

## N

Naturwissenschaftlich-Medizinisches Forschungszentrum .....	102
Naturwissenschaftlich-Philosophisches Kolloquium .....	116, 280, 469
Nebentätigkeit (Dez. 2) .....	35
Netzwerkgruppe (ZDV) .....	133
Neuere deutsche Literaturgeschichte .....	320
Neues Testament (Ev. Theologie) .....	150
Neues Testament (Kath. Theologie) .....	137, 143
Neueste Anglistik .....	337
Neueste Geschichte .....	385
Neueste Zeit .....	392
Neugriechisch (FB 23) .....	536

Neugriechische Sprache und Kultur (FB 23) .....	496	Pedelle .....	72
Neurochirurgie .....	252	Personal und Studierende (Dez. 2) .....	35
Neurochirurgische Klinik und Poliklinik .....	193	Personalabteilung (Dez. 2) .....	35
Neurochirurgische Pathophysiologie .....	252	Personalangelegenheiten (Dez. 3) .....	38
Neurologie .....	258	Personalfortbildung .....	95
Neuroradiologie .....	241	Personalfortbildung (Dez. 2) .....	37
Neuzeit .....	392	Personalräte .....	41
Niederländisch (FB 23) .....	492, 509	Persönlicher Referent des Präsidenten .....	30
Nordamerika-Studien, Bibliothek für .....	100	Persönlichkeitspsychologie .....	314
Nordamerikastudien (Arbeitskreis) .....	113	PET-Forschung (Arbeitskreis) .....	114
Nordostafrikanisch-westasiatische Studien (Arbeitskreis) .....	113	Pflegedirektorin Klinikum .....	40
Norwegisch für Hörer aller Fachbereiche .....	348	Pharmakologie .....	235
Nothilfefonds für ausländische Studierende .....	64	Pharmakologie und Toxikologie .....	452
NT-Arbeitsgruppe (ZDV) .....	132	Pharmakologisches Institut .....	187
<b>O</b>		Pharmazeutische Biologie .....	452
Oberfinanzdirektion Koblenz .....	42	Pharmazeutische Chemie .....	450
Öffentliches Recht .....	170	Pharmazeutische Technologie .....	451
Öffentlichkeitsarbeit .....	30	Pharmazie .....	427, 428, 450
Öffentlichkeitsarbeit FB Musik .....	544	Philologie I (FB 13) .....	317
Öko-Referat (AStA) .....	44	Philologie II (FB 14) .....	335
Ökonometrie .....	178	Philologie III (FB 15) .....	350
Ökumenisches Stipendienprogramm des Diakonischen Werkes der EKD e. V. ....	63	Philosophie .....	269, 270, 277
Ombudsleute zu Fragen des Umgangs mit wissenschaftlichem Fehlverhalten .....	78	Philosophie (Kath. Theologie) .....	140
Organisation (Dez. 2) .....	35, 37	Philosophie/Pädagogik (FB 11) .....	269
Organische Chemie .....	443	Philosophisches Seminar .....	271
Orientkunde .....	352, 377	Phoniatry/Pädaudiologie .....	257
Orthopädie .....	258	Physik .....	228, 410, 419
Orthopädische Klinik und Poliklinik .....	193	Physik (FB 18) .....	410
Ost-, Südostasienstudien (Arbeitskreis) .....	114	Physik der Atmosphäre .....	412
Osteuropäische Geschichte .....	382, 383	Physik und Chemie supramolekularer Systeme (Graduiertenkolleg) .....	108
Otto Benecke Stiftung e. V. ....	52, 63	Physikalische Chemie .....	444
Otto-Hahn-Institut .....	24	Physiologie .....	230
<b>P</b>		Physiologische Chemie .....	185, 232
Pädagogik .....	269, 270, 280	Physische Geographie .....	477
Pädagogisches Institut .....	272	Planung, Forschung und Technologietransfer (Dez. 1) .....	33
Paläontologie .....	474, 475, 476, 481	Planungs- und Kapazitätsfragen (Dez. 1) .....	33
Papiergestaltung (FB 24) .....	540, 542	Plastik (FB 24) .....	538, 540, 541
Partnerhochschulen .....	17	Pneumologie .....	190
Partnerschaftsbeauftragte .....	17	Poliklinik für... - Kieferorthopädie .....	195
Pastoraltheologie (Kath. Theologie) .....	138, 145	- Prothetik .....	195
Pathobiochemie .....	185, 232	- Zahnärztliche Chirurgie .....	195
Pathologische Anatomie .....	241	- Zahnerhaltungskunde .....	195
Pathophysiologie .....	230	Politikwissenschaft/Sozialkunde .....	287, 288, 300
Patrologie (Kath. Theologie) .....	137, 141	Polnisch .....	350, 351, 371
PC-Gruppe (ZDV) .....	133	Polnisch (FB 23) .....	493, 532
PC-System-Administration .....	35	Polnische Sprache und Kultur (Zusatzqualifikation) .....	95
		Polonicum .....	95, 356
		Portugiesisch .....	350, 352, 353, 369
		Portugiesisch (FB 23) .....	493, 527
		Portugiesische Philologie .....	350

Poststelle (Dez. 2) .....	35
Praktikum .....	76
Praktische Theologie .....	151
Praktischer Arzt .....	48
Präsident .....	29
Präsidialbüro .....	30
Praxisbegleitung für Theologiestudierende ....	147
Preis der	
– Firma C. H. Boehringer Sohn .....	49
– Industrie- und Handelskammer für Rheinhes- sen .....	50
– Johannes Gutenberg-Universität .....	50
– Landesbank Rheinland-Pfalz – Girozentrale	50
– Peregrinus-Stiftung .....	50
Preis des Fürsten zu Ysenburg und Büdingen ...	50
Presse-Referat (AStA) .....	44
Pressestelle .....	30
Privatrecht .....	166
Professor Dr. Dietrich Lang- Hinrichsen-Stiftung .....	67
Professor Dr. Friedrich Schubel-Stiftung .....	67
Projekt .....	117
Projektreferat Jobmesse (AStA) .....	44
Prüfungämter .....	78
Psychiatrie .....	250
Psychiatrische Klinik und Poliklinik .....	191
Psychologie .....	288, 290, 313
Psychologie für Pädagogen .....	316
Psychologische Beratungsstelle der KHG .....	52
Psychologisches Institut .....	293
Psychosomatische Medizin und Psychotherapie .....	251
Psychotherapeutische Beratungsstelle für Studierende .....	52
Publizistik .....	288, 289, 309

## R

Radiologie .....	240
Raumbestandsverwaltung (Dez. 1) .....	33
Raumbestandsverwaltung (Dez. 3) .....	38
Raumprogramme (Dez. 3) .....	38
Rechnungsstelle (Dez. 1) .....	34
Rechnungswesen (Dez. 3) .....	38
Rechts- und BAföG-Beratung im AStA .....	44
Rechts- und Wirtschafts- wissenschaften (FB 03) .....	154
Rechtsabteilung (Dez. 2) .....	37
Rechtsinformatik .....	173
Rechtsmedizin .....	237
Rechtswissenschaft .....	154, 157, 166
Redaktion Forschungsmagazin .....	30
Redaktion JoGu .....	30
Redaktion JoGu online .....	30

Redaktion Vorlesungsverzeichnis .....	30
Referat Berichts- und Informationswesen .....	30
Referat für Wohnheime, Mensen und Cafeterien (ASTA) .....	44
Reichserzkanzler (Arbeitskreis) .....	114
Reisekostenvergütung .....	36
Reisestelle .....	42
Religions- und Missionswissenschaft (Ev. Theologie) .....	152
Religionslehre, evangelische .....	146
Religionslehre, katholische .....	136
Religionspädagogik (Kath. Theologie) .....	138, 145
Religionswissenschaft (Kath. Theologie) .....	138, 142
Religionswissenschaft des Hellenismus .....	357, 380
Rentamt (Dez. 2) .....	36
Rhein-Mosel-Fachklinik Andernach .....	264
Ringvorlesung .....	119, 120
Robert-Müller-Stiftung .....	67
Rochelmeyer-Stiftung .....	68
Rollstuhlfahrer .....	51
Romanische Philologie .....	350, 352
Romanisches Seminar .....	355
Romanistik .....	354, 355
Rückmeldung .....	79
Rumänisch .....	370
Rundfunk- und Fernsehgebühren .....	59
Russisch .....	350, 352, 355, 370, 371
Russisch (FB 23) .....	493, 529
Russisch für Hörer aller Fachbereiche .....	131
Russische Sprache und Gesellschafts- kunde (Zusatzqualifikation) .....	95
Russistik .....	354

## S

Sach- und Investitionsmittel (Dez. 1) .....	33
Sammelschwerpunkt Frankreich .....	100
Sanitärinstallation (Dez. 3) .....	38
Sanskrit .....	379
Sauna .....	79
Schließsysteme (Dez. 3) .....	38
Schrift (FB 24) .....	538, 541
Schulen für Fachberufe im Gesundheitswesen .....	25
Schulferien .....	59
Schulmusik .....	544, 550, 552
Schulpraktikum .....	77
Schwedisch für Hörer aller Fachbereiche .....	348
Schwerbehinderte .....	42
Schwerpunkt Hämatologie .....	190
Schwerpunkt Pneumologie .....	190

Schwerpunkt Polen .....	117	Soziologie.....	287, 288, 289, 290, 303
Schwimmbad .....	79	Spanisch .....	350, 352, 353, 367
Schwulen-Referat (AStA) .....	44	Spanisch (FB 23).....	493, 523
Scottish Studies Centre .....	495	Spanisch für Hörer aller Fachbereiche .....	131
Semesterbeiträge .....	79	Spanische Philologie.....	350
Seminar .....	76	Spezielle Botanik .....	457
Seminar für...		Spindvermietung .....	79
– Altes Testament und Biblische		Sport (Allgemeiner Hochschulsport) .....	47
Archäologie.....	147	Sport (FB 26).....	557
– Biblische Wissenschaften .....	137	Sportausschuß.....	44
– Dogmatik und Fundamentaltheologie.....	137	Sportgeschichte .....	561
– Englische Philologie .....	337	Sportmedizin .....	244
– Kirchengeschichte .....	137	Sportmedizin/Sportphysiologie.....	562
– Kirchengeschichte und Territorial-		Sportpädagogik.....	561
kirchengeschichte .....	147	Sportsoziologie .....	561
– Kirchenrecht, Kirchliche Rechts-		Sportverwaltung, -organisation .....	563
geschichte und Staatskirchenrecht .....	138	Sportwissenschaft .....	560
– Klassische Philologie.....	356	Sprachandragogik .....	96
– Moralthologie und Sozialethik .....	137	Sprachen Nordeuropas und	
– Neues Testament .....	147	des Baltikums .....	335, 336, 348
– Orientkunde.....	357	Sprachkenntnisse .....	79
– Praktische Theologie.....	138, 147	Sprachkurse für Hörer	
– Religions- und Missionswissenschaft		aller Fachbereiche.....	129, 348
und Judaistik .....	147	Sprachlehranlage .....	125
– Religionspädagogik, Katechetik und		Sprachprüfungen .....	80
Fachdidaktik Religion .....	138	Sprachwissenschaftliche Abteilung (FB 14) ..	337
– Systematische Theologie und		Sprecherziehung .....	330
Sozialethik .....	147	Sprechkunde .....	330
Semitistik.....	352, 353, 377	Sprechkunde und Sprecherziehung.....	321
Senat.....	29, 30	St. Hildegardis-Krankenhaus, Mainz.....	265
Senatsausschüsse und -kommissionen .....	29	Staatliche Lehranstalt für...	
Serbisch .....	350, 372	– Diätassistenten .....	25
SFB.....	104	– Logopäden .....	25
Sicherheitstechnischer Dienst Klinikum .....	40	– Medizinisch-Technische Assistenten .....	25
Singhalesisch .....	124, 379	– Medizinisch-Technische Radiologie-	
Slavische Philologie .....	350, 352, 353, 355	assistenten .....	26
Slavistik .....	350	Staatliche Schule für Physiotherapie.....	25
Slovenisch .....	372	Staatsbauamt Mainz.....	80
Soemmering-Forschungsstelle .....	186	Staatskirchenrecht (Kath. Theologie) .....	138
Sokrates-Programm .....	68, 493	Stabsstelle Planung Klinikum.....	40
Sommerferienplanung.....	60	Städtische Krankenanstalten Idar-Oberstein ..	262
Sonderforschungsbereiche .....	104	Städtisches Klinikum Kemperhof, Koblenz...	264
Sondergebiete im Förderungsrecht (Dez. 2) .....	37	Stadtkrankenhaus Rüsselsheim am Main .....	265
Sonderpädagogik .....	270	Stadtkrankenhaus Worms .....	266
Sozial-Referat (AStA).....	44, 61, 64	Statistik.....	89, 178
Sozialberatung .....	51	Stellenausschreibungen (Dez. 2) .....	36
Sozialberatung (Dez. 2).....	37	Stiftung Mainzer Universitätsfonds .....	70
Soziales Netz .....	64	Stipendien.....	51
Sozialethik (Kath. Theologie).....	137, 143	Stochastik in der empirischen Forschung	
Sozialhilfe.....	65	(Arbeitskreis) .....	115
Sozialkunde .....	287, 288	Stoffbestand und Entwicklung von Kruste	
Sozialpädagogik.....	270	und Mantel (Graduiertenkolleg).....	109
Sozialpsychologie .....	314	Stoffwechselerkrankungen.....	190
Sozialwissenschaften (FB 12).....	287	Strafrecht.....	170

Strahlenschutz.....	31
Strahlenschutzarzt.....	31, 190
Studentengemeinden.....	80
Studentenwerk – Sozialberatungsstelle.....	52
Studentenwerke.....	45
Studentenwohnheime.....	81
Studentische Initiative.....	64
Studien- und Lebensprobleme.....	52
Studien- und Prüfungsordnungen.....	51
Studienabbruch.....	54
Studienbegleitende Zusatzqualifikationen.....	95
Studienbescheinigung.....	84
Studienbuch.....	59
Studieneinführungsveranstaltungen.....	57
Studienfachberatung.....	51
Studienfächer und -abschlüsse.....	84
Studiengebühren s. Semesterbeiträge.....	79
Studienkolleg.....	88
Studienplatztausch.....	55
Studienplatztausch (Dez. 2).....	37
Studienstiftung des Deutschen Volkes.....	63
Studierende mit Kindern.....	51
Studierenden-Parlament – StuPa.....	44
Studierenden-Zahlen.....	89
Studierendenausweis.....	59
Studierendenschaft.....	43
Studierendensekretariat (Dez. 2).....	36, 88
Studierendensekretariat (FB 23).....	492
Studierendenstatistik.....	89
Studierendenticket.....	93
Studium generale.....	97, 118
Studium und Lehre (Dez. 2).....	37
StuPa.....	44
Sulzmann-Stiftung.....	68
Systematische Theologie (Ev. Theologie).....	151
Systembetreuung (Dez. 1).....	34
Systembetreuung (ZDV).....	132

## T

Tagesjobs.....	47
Tarifrecht (Dez. 2).....	35
Technik (Dez. 3).....	38
Technischer Ausbau (Dez. 3).....	38
Technologietransfer (Dez. 1).....	33
Teilzeitbeschäftigungen.....	47
Telefongebühren.....	59
Telefonzentrale (Dez. 3).....	38
Textilgestaltung (FB 24).....	538, 540, 542
Thai für Hörer aller Fachbereiche.....	349
Thanatologie (Arbeitskreis).....	115
Theater als Paradigma der Moderne: Drama und Theater im 20. Jh.....	
(Graduiertenkolleg).....	106

Theaterausschuß.....	93
Theatersaal.....	93
Theaterwissenschaft.....	318, 319, 332
Tibetisch.....	379
Tierschutzangelegenheiten.....	32
Tonstudio.....	544
Toxikologie.....	235, 452
Trainings- und Bewegungswissenschaft.....	562
Transfusionszentrale.....	41
Transporte (Dez. 3).....	38
Trennungsgeld (Dez. 2).....	36
Tschechisch.....	350, 372
Tumorzentrum Rheinland Pfalz e. V.....	26
Türkisch (FB 23).....	493, 537
Turkologie.....	352, 353, 377
Tutorien und Arbeitsgemeinschaften.....	77
Tutorium zur Betreuung ausländischer Studierender.....	31

## U

Übersetzer/in.....	492, 493
Übung.....	76
Uhrenanlagen (Dez. 3).....	38
Umschulungsmaßnahmen.....	54
Umweltgestaltung (FB 24).....	538, 541
Umweltmedizin.....	238
Umweltschutz, Dienststelle Umwelt- und Arbeitsschutz.....	32
Umzugskoordination.....	32
Umzugskostenvergütung (Dez. 2).....	36
Unfallchirurgie.....	252
Unfallversicherung.....	93
Universitätsadresse.....	2
Universitätsarchiv.....	30
Universitätsbibliothek.....	99
Universitätsfonds.....	70
Universitätsgesetz.....	94
Universitätsgottesdienste.....	94
Universitätskapelle.....	80
Unix-Arbeitsgruppe (ZDV).....	132
Urdu.....	124, 379
Urlaub (Bedienstete) (Dez. 2).....	36
Urologie.....	254
Urologische Klinik und Poliklinik.....	193

## V

Veranstaltungen FB Musik.....	544
Verein zur Pflege des Internationalen Austauschprogramms am Fachbereich Rechtswissenschaft PIA e. V.....	26
Vereinbarungen über akademische Zusammenarbeit.....	17

Vereinigung »Freunde der Universität Mainz e.V.« .....	26, 49
Verfahrensrecht.....	170
Verfügungsbäude für Forschung und Entwicklung (Dez. 1) .....	33
Vergleichende Landesgeschichte (FB 16).....	385
Vergleichende Sprachwissenschaft .....	335, 336, 347
Vergleichende Sprachwissenschaft/ Sprachen Nordeuropas und des Baltikums	335
Vergütung .....	42
Verkehrsaufsicht (Dez. 2).....	35, 56
Versammlung .....	28, 30
Versicherungen .....	51
Vertiefungsstudium.....	96
Vertragswesen und Vertragsgestaltung (Dez. 3).....	38
Vertrauensdozenten für ausländische Studierende .....	94
Verwaltung .....	32
Verwaltung des Klinikums .....	40
Vizepräsidenten .....	30
Volkskunde, Deutsche.....	317, 318, 321, 330
Volkskunde, Religiöse (Kath. Theologie).....	137, 141
Volkswagen-Stiftung .....	71
Volkswirtschaftslehre.....	156
Volkswirtschaftspolitik .....	174
Volkswirtschaftstheorie.....	173
Vollintegriertes Auslandsstudium mit Mehrfachdiplom (FB 23).....	493
Vor- und Frühgeschichte .....	381, 382, 390
Vorderasiatische Archäologie..	352, 354, 357, 380
Vorlesung .....	76
Vorlesungen für die Graduiertenkollegs (FB 18) .....	421
Vorlesungen und Veranstaltungen anderer Fachbereiche für Studierende des Fachbereichs Physik.....	424
Vorlesungsverzeichnis .....	30
Vorlesungszeiten.....	95
<b>W</b>	
Wahlen, Organisation.....	35
Wärmeversorgung (Dez. 3) .....	38
Weiterbildendes Studium in Klinischer Psychologie, Psychotherapie, Verhaltenstherapie .....	97
Weiterbildung .....	37, 95
Weiterbildungsstudien .....	96
Weiterführende Studiengänge .....	95
Westpfalz-Klinikum, Standort 1, Kaiserslautern .....	262

Wirtschaft, Planung und Forschung (Dez. 1)....	33
Wirtschafts- und Sozialgeschichte .....	178
Wirtschaftspädagogik .....	156, 179
Wirtschaftswissenschaften .....	157, 173
Wissenschaftliche Hilfskräfte (Dez. 2) .....	35
Wissenschaftliche Mitarbeiter (Dez. 2).....	35
wissenschaftlichem Fehlverhalten, Umgang mit ~ .....	78
Wissenschaftlicher Bedarf (Dez. 1) .....	34
Wohngeld .....	98
Wohnheimfragen .....	65
Wohnraumverwaltung .....	77, 81
Wohnungsangelegenheiten .....	51
Wohnungsfürsorge (Dez. 2) .....	36
Wulf Vater-Dihydropyridine-Forschungspreis.....	50

**Z**

Zahn-, Mund- und Kieferheilkunde .....	259
Zahnheilkunde .....	243
Zahnmedizin.....	183
ZeFaR.....	45
Zeichnung.....	541
Zeichnung (FB 24).....	538, 540
Zeittafel .....	12
Zentralbibliothek .....	99
Zentraldruckerei (Dez. 2) .....	35
Zentrale Beratungsstelle (ZDV) .....	133
Zentrale Einrichtungen.....	30
Zentrale Einrichtungen des Klinikums.....	41
Zentrale Leittechnik (Dez. 3).....	38
Zentrale Studienberatung .....	52
Zentrale Studienberatung (Dez. 2) .....	37
Zentrale wissenschaftliche Einrichtungen.....	118
Zentraler Fachschaften-Rat (ZeFaR) .....	44, 45
Zentrales Fotolabor (Dez. 2).....	35
Zentralmensa .....	77
Zentralstelle für universitäre Fort- und Weiterbildung (Dez. 2) .....	37
Zentrum für Datenverarbeitung .....	132
Zentrum für Interkulturelle Studien – Geistes- und sozialwissenschaftliches Kolleg .....	102
Zentrum für Umweltforschung .....	103
Zimmervermittlungen .....	98
Zivilrechtliche Angelegenheiten .....	37
Zoologie .....	455, 467
Zulassung .....	98
Zulassung (Dez. 2) .....	37
Zulassungsbeschränkung .....	55, 98
Zusatzstudiengänge .....	95
Zusatzstudium .....	95, 493