Johannes Gutenberg-Universität Mainz

Personen- und
Vorlesungsverzeichnis

Sommersemester

1995



Johannes Gutenberg-Universität Mainz
Personen- und Vorlesungsverzeichnis
Sommersemester 1995

24 30 - 1995

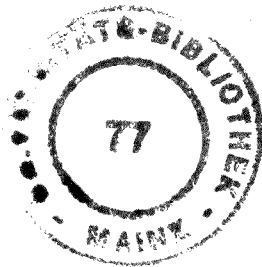

Universitätsadresse

- Johannes Gutenberg-Universität
D – 55099 Mainz
- Besucheranschriften siehe jeweilige Einzelinstitution

Impressum

- Herausgegeben vom Präsidenten der Johannes Gutenberg-Universität Mainz
- Verantwortlich: Nicole GÜTH im Arbeitsbereich »Öffentlichkeitsarbeit und Außenbeziehungen«, 55099 Mainz, Tel. (0 61 31) 39-23 69
- Redaktion, Satz und Layout: Claudia BÖHME, Irene KRIESE, Alexander NIEPEL, Heike ROSSEL
- Stand: 20. Januar 1995
- Druck: Paulinus-Druckerei GmbH, Tel. (06 51) 46 04-00, Fleischstr. 62 – 65, Postfach 5 42 20, 54290 Trier
- Anzeigenwerbung: Anzeigenagentur Alpha, Tel. (0 62 06) 93 90, Fax 93 92 32, Postfach, 68604 Lampertheim
- Vertrieb: Buchhandel in Mainz, Germersheim und Wiesbaden
- Verkaufspreis: 7,- DM (Preis des VV im Versand: 13,- DM)
- Nachdruck, auch auszugsweise, nur mit Genehmigung des Herausgebers gestattet.
- ISSN 0946-266X
- Das Personen- und Vorlesungsverzeichnis enthält folgende Beilage:
 - Frankfurter Allgemeine Zeitung, Vertriebsabteilung Stud. Abo, Frankfurt

 Inhaltsverzeichnis

Allgemeine Informationen	12
Organe, Leitung und Verwaltung der Universität	22
Klinikum der Johannes Gutenberg-Universität	32
Personalräte	35
Hochschulkuratorium	36
Studierendenschaft	38
Studentenwerke	39
Hinweise für Studierende von A bis Z	41
Bibliotheken	89
Gemeinsame Ausschüsse	90
Fachbereichsübergreifende wissenschaftliche Einrichtungen	91
Studium generale	104
Sprachlehranlage	111
Zentrum für Datenverarbeitung	119
01 Fachbereich Katholische Theologie	123
02 Fachbereich Evangelische Theologie	133
03 Fachbereich Rechts- und Wirtschaftswissenschaften	141
04 Fachbereich Medizin	165
11 Fachbereich Philosophie/Pädagogik	250
12 Fachbereich Sozialwissenschaften	266
13 Fachbereich Philologie I	296
14 Fachbereich Philologie II	313
15 Fachbereich Philologie III	329
16 Fachbereich Geschichtswissenschaft	360
17 Fachbereich Mathematik	378
18 Fachbereich Physik	388
19 Fachbereich Chemie und Pharmazie	403
21 Fachbereich Biologie	429
22 Fachbereich Geowissenschaften	446
23 Fachbereich Angewandte Sprach- und Kulturwissenschaft	464
24 Fachbereich Bildende Kunst	508
25 Fachbereich Musik	515
26 Fachbereich Sport	528
Personenregister	544
Sachregister	593

Abkürzungen

14-tägl.	14-täglich	P	Philosophicum, Welderweg 18
2-std.	2-stündig	PD	Privatdozent/in
Akad. Direktor	Akademische/r Direktor/in	prs.	privatissime
Akad. Oberrat	Akademische/r Oberrat/-rätin	publ.	publice
Akad. Rat	Akademische/r Rat/Rätin	R	Raum
Apl. Prof.	Außerplanmäßige/r Professor/in	RW I	Haus Recht und Wirtschaft, Welderweg 9
AR	Arbeitsraum	RW II	Haus Recht und Wirtschaft, Welderweg 4
Aud. max.	Auditorium maximum	s. t.	sine tempore: Die Veranstaltung findet zur angegebenen Zeit, also ohne »Akademisches Viertel« statt.
c. t.	cum tempore: Die Vorlesung findet ein »Akademisches Viertel« (15 Minuten) später als angegeben statt.	SB I	Sonderbau I, Becherweg 34
Di	Dienstag	SB II	Sonderbau II, Becherweg 17
Do	Donnerstag	Sem.	Semester
DR	Demonstrationsraum	SeS	Sektionsraum
DS	Demonstrationssaal	SL	Sprachlabor
FB	Fachbereich	SR FB	Seminarraum des Fachbereichs
Fr	Freitag	SR Inst.	Seminarraum des Instituts
gr.	gratis	SR	Seminarraum
GrHs	Großer Hörsaal	Std.	Stunde(n)
HochSchAss.	Hochschulassistent/in	std.	stündig
Hochschuldoz.	Hochschuldozent/in	Stud.pl.-Sem.	Studienplan-Semester
Hs	Hörsaal	Stud.R. i. H.	Studienrat/-rätin im Hochschuldienst
Inst.	Institut	tägl.	täglich
KIHs	Kleiner Hörsaal	UB	Universitätsbibliothek
KoR	Konferenzraum	Univ.-Prof.	Universitätsprofessor/in
KR	Kursraum	ÜR	Übungsraum
KS	Kurssaal	UR	Unterrichtsraum
KuSR Inst.	Kurs- und Seminarraum des Instituts	Wiss. Ang.	Wissenschaftliche/r Angestellte/r
Mi	Mittwoch	Wiss. Ass.	Wissenschaftliche/r Assistent/in
Mo	Montag	Wiss. Mitarbeiter	Wissenschaftliche/r Mitarbeiter/in
N	Neubau der Naturwissenschaften, Becherweg 21	Wo.	Woche(n)
n. b. A.	nach besonderer Ankündigung	Z. n. V.	Zeit nach Vereinbarung
n. b. E.	nach besonderer Einladung	Z. u. O. n. V.	Zeit und Ort nach Vereinbarung
N. N.	Der Name war bei Drucklegung noch nicht bekannt.	Z. u. O. w. noch bekanntgegeben	Zeit und Ort werden noch bekanntgegeben
n. tel. V.	nach telefonischer Vereinbarung	Z. u. O.	Zeit und Ort
n. V.	nach Vereinbarung	Zi.	Zimmer

**Sie haben uns
gerade noch gefehlt**

**BÜNDNIS 90
DIE GRÜNEN**

**BÜNDNIS 90/DIE GRÜNEN Rheinland-Pfalz, Holzstraße 39, 55116 Mainz
Telefon: (06131) 2318 46; Fax: (06131) 2318 49**

Lageplan Campus

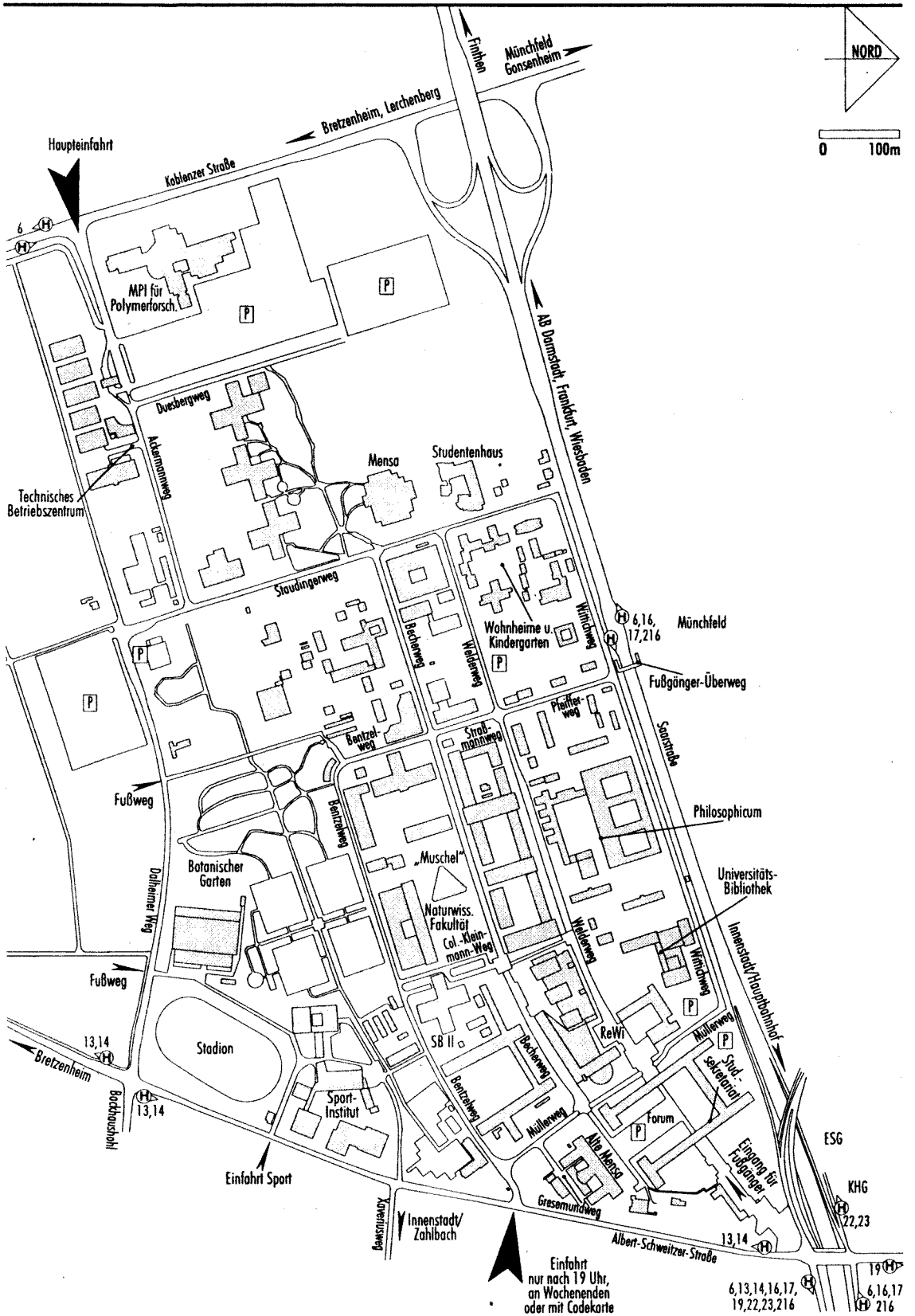

Einfahrt
 nur nach 19 Uhr,
 an Wochenenden
 oder mit Codekarte

6,13,14,16,17,
 19,22,23,216

ESG
 KHG
 19
 22,23
 6,16,17
 216

Lageplan Klinikum

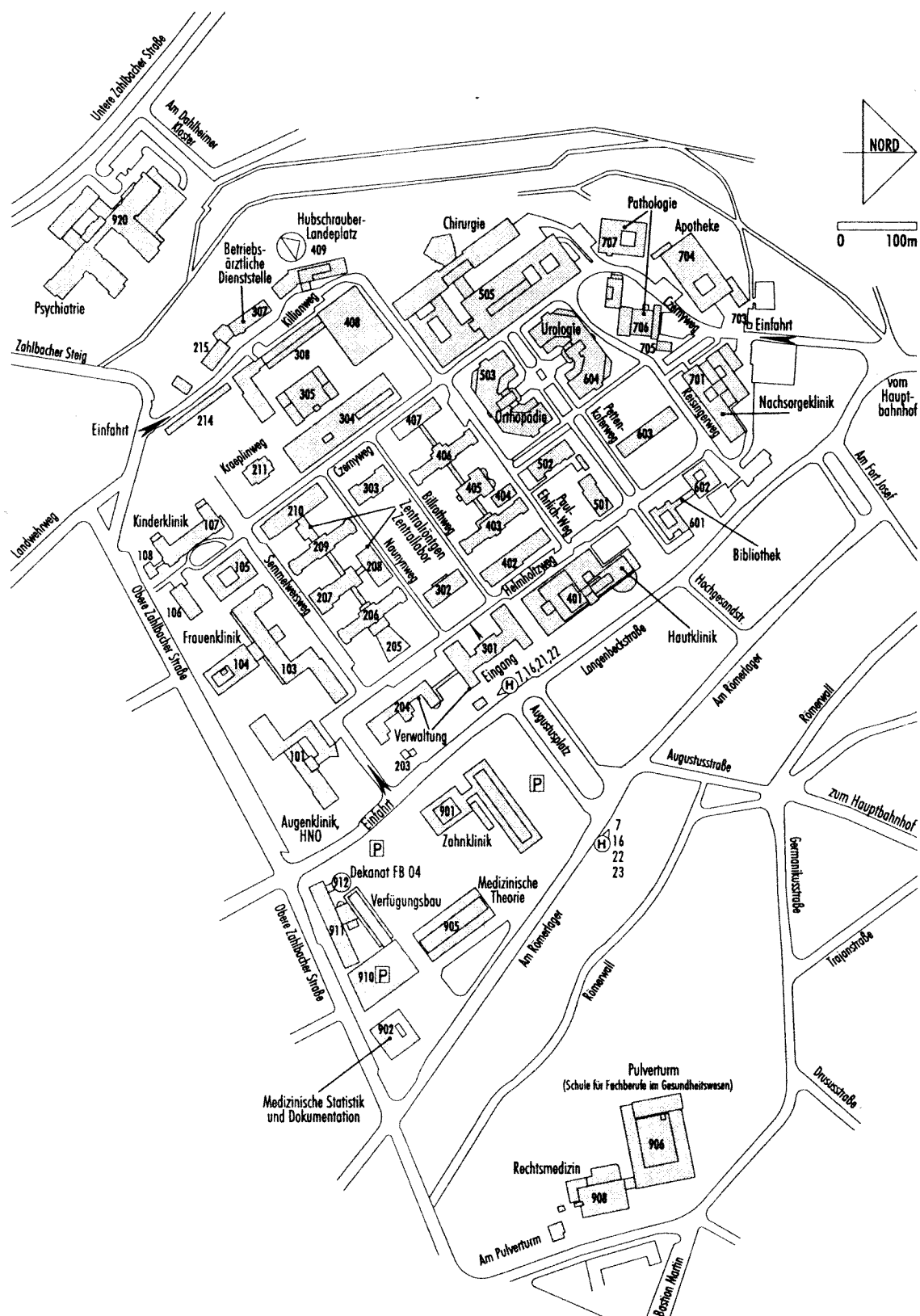

Zeittafel

Vorlesungszeiten ab dem Sommersemester 1996 s. S. 85 im Vorlesungsverzeichnis Wintersemester 1994/95

Ferientermine (Schuljahr 1994/95) s. S. 52 im Vorlesungsverzeichnis Wintersemester 1994/95

Sommersemester 1995 (1. April bis 30. September 1995)

Vorlesungszeit

- Vorlesungsbeginn: Di, 18. April 1995
- Vorlesungsende: Sa, 22. Juli 1995

Vorlesungsfreie Zeiten

- Maifeiertag: Mo, 1. Mai 1995
- Christi Himmelfahrt: Do, 25. Mai 1995
- Pfingstferien: Di, 6. Juni bis Sa, 10. Juni 1995
- Fronleichnam: 15. Juni 1995

Fristen

- Antragsfrist auf Einschreibung: 1. Dezember 1994 bis 15. Januar 1995
- Bewerbungsfrist für Gasthörer: 1. Dezember 1994 bis 30. April 1995
- Einschreibefrist: Wird mit Zulassungsbescheid mitgeteilt
- Rückmelde- und Beurlaubungsfrist: 16. Januar bis 17. Februar 1995

Studienberatung

- Studieneinführungsveranstaltungen der Fachbereiche für Studienanfänger,
Fach- und Hochschulortwechsler: Mo, 10. April bis Do, 13. April 1995
- Studienfachberatung der Fachbereiche: Mo, 3. April bis Fr, 29. September 1995
(nicht in den Pfingstferien)
 - a) in der vorlesungsfreien Zeit: Mo, 3. April bis Fr, 7. April 1995
 - b) in der Studieneinführungswoche: Mo, 10. bis Do, 13. April 1995
 - c) in der Vorlesungszeit: Di, 18. April 1995 bis Fr, 21. Juli 1995
 - d) in der vorlesungsfreien Zeit: Mo, 24. Juli bis Fr, 29. September 1995

Medizin

- Praktisches Jahr (3. klinischer Studienabschnitt = 48 Wochen) an den Akademischen
Lehrkrankenhäusern (Frühjahrstermin): Di, 2. Mai 1995 bis Sa, 30. März 1996
 - 1. Trimester (1.-16. Woche): Di, 2. Mai bis Sa, 19. August 1995
 - 2. Trimester (17.-32. Woche): Mo, 21. August bis Sa, 9. Dezember 1995
 - 3. Trimester (33.-48. Woche): Mo, 11. Dezember 1995 bis Sa, 30. März 1996

Wintersemester 1995/96 (1. Oktober 1995 bis 31. März 1996)

Vorlesungszeit

- Vorlesungsbeginn: Mo, 23. Oktober 1995
- Vorlesungsende: Sa, 17. Februar 1996

Vorlesungsfreie Zeiten

- Allerheiligen: Mi, 1. November 1995
- Buß- und Betttag: Mi, 22. November 1995
- Weihnachtsferien: Sa, 23. Dezember 1995 bis Sa, 6. Januar 1996
- Fastnacht außerhalb der Vorlesungszeit

Fristen

- Antragsfrist auf Einschreibung: 1. Juni bis 15. Juli 1995
- Bewerbungsfrist für Gasthörer: 1. Juni bis 31. Oktober 1995
- Einschreibefrist: Wird mit Zulassungsbescheid mitgeteilt
- Rückmelde- und Beurlaubungsfrist: 19. Juni bis 21. Juli 1995

Studienberatung

- Studieneinführungsveranstaltungen der Fachbereiche für Studienanfänger,
Fach- und Hochschulortwechsler: Mo, 16. bis Fr, 20. Oktober 1995
- Studienfachberatung der Fachbereiche: Mo, 2. Oktober 1995 bis Fr, 29. März 1996
(nicht in den Weihnachtsferien)
 - a) in der vorlesungsfreien Zeit: Mo, 2. Oktober bis Fr, 13. Oktober 1995
 - b) in der Studieneinführungswoche: Mo, 16. bis Fr, 20. Oktober 1995
 - c) in der Vorlesungszeit: Mo, 23. Oktober 1995 bis Fr, 16. Februar 1996
 - d) in der vorlesungsfreien Zeit: Mo, 19. Februar bis Fr, 29. März 1996

Medizin

- Praktisches Jahr (3. klinischer Studienabschnitt = 48 Wochen) an den Akademischen
Lehrkrankenhäusern (Herbsttermin): Mo, 30. Oktober 1995 bis Sa, 28. September 1996
 - 1. Trimester (1.-16. Woche): Mo, 30. Oktober 1995 bis Sa, 17. Februar 1996
 - 2. Trimester (17.-32. Woche): Mo, 19. Februar bis Sa, 8. Juni 1996
 - 3. Trimester (33.-48. Woche): Mo, 10. Juni bis Sa, 28. September 1996

Professionelle Audio- und Videotechnik

Verkauf · Miete · Service

- Planung und Einrichtung von Schulungs- und Konferenzräumen
- Projektionssysteme für Computerdaten und Video
- Videorekorder und Monitore
- Overheadprojektoren und Zubehör
- Stifte, Folien, Laserpointer etc.
- Dia-Ton-Bildschaulprojektoren
- Beschallungsanlagen
- Leinwände, Projektionstische und AV-Möbel
- Wartung, Reparatur, Service



intervideo

intervideo Handels GmbH

Haus Rheinstern

Am Kümmerling 24-26

55294 Bodenheim

Tel. 061 35/92 25 - 0 · Fax 92 25 - 30

Allgemeine Informationen

Aus der Geschichte der Mainzer Universität

- 23. November 1476 Papst Sixtus IV. stellt dem Mainzer Erzbischof Diether von Isenburg die Gründungsbulle aus (»licentia erigendi studium moguntinum«).
- Anfang Oktober 1477 Beginn der Vorlesungen in der Burse »Zum Algesheimer«.
- 14. Oktober 1477 Der Kurfürst bittet den Papst um Ausstattung der Universität mit 14 Lektoralpräbenden.
- 1504 Rektor Ivo Wittich läßt dem Erfinder der Buchdruckkunst, Johannes Gensfleisch gen. Gutenberg, einen Gedenkstein setzen.
- 1517 Ein Gutachten der Mainzer theologischen Fakultät verwirft die Thesen Martin Luthers.
- 1561 Im Zeichen der Gegenreformation beruft Kurfürst Daniel Brendel von Homburg die Jesuiten nach Mainz.
- 1615 – 1618 Bau der »Domus Universitatis«.
- 1631 Professoren und Studenten verlassen vor der schwedischen Besetzung die Stadt und begeben sich nach Köln.
- 1713 Papst Clemens XI. hebt die Lektoralpräbende auf und verweist ihre Einkünfte direkt an die Universität.
- 1731 Papst Clemens XII. läßt in einer Bulle die Präbenden wieder gegen eine jährliche Abfindung restituieren.
- 1746 »Statuta et Ordinata« der Universität durch Kurfürst Johann Friedrich Karl von Ostein erlassen.
- 1777 Die geplante Dreihundertjahrfeier muß, nach Aufhebung des Jesuitenordens, wegen Nichtbeendigung von Reformüberlegungen verschoben werden.
- 1781 Die Klöster Altmünster, Reichklara und Kartaus werden zugunsten der Universität säkularisiert (Schaffung des Universitätsfonds).
- November 1784 Restaurationsfest als Höhepunkt der Aufklärung.
- 1784 Herausgabe der »Neuen Verfassung der verbesserten hohen Schule zu Mainz« durch den Kurator Anselm Franz von Bentzel.
- 1784 Gründung des Accouchements durch Johann Peter Weidmann.
- 1792/93 Professoren und Studenten vertreten während der Mainzer Republik jakobinische Gedanken und politische Ziele.
- 1798 Umwandlung der Mainzer Hochschule durch die Franzosen.
- 1798 Ein Teil der Professoren weicht nach Aschaffenburg aus, wo sie den Grundstock der Dalbergischen Hochschule bilden.
- 1804 Gründung des Mainzer Priesterseminars als Geistesbrücke von der »alten« zur »neuen« Universität.
- 1823 Beendigung des Protokolls der ehemaligen Medizinischen Fakultät.
- 1919 Projekt zur Wiederbegründung unter separatistischen Vorzeichen.
- 1927 ff. Pläne zur Eröffnung einer Universität durch Zusammenlegung von Stadt Krankenhaus, Philosophisch-Theologischer Hochschule am Priesterseminar und Pädagogischem Institut.
- Seit Herbst 1945 Vorbereitung zur Wiedereröffnung mit Unterstützung der französischen Besatzungsmacht.
- 28. Februar 1946 Publizierung der von Josef Schmid ausgearbeiteten Statuten.
- 1. März 1946 Gemäß Dekret der Militärregierung ist die Universität »ermächtigt, ihre Tätigkeit wieder aufzunehmen«.
- 22. Mai 1946 Feierliche Wiedereröffnung als Johannes Gutenberg-Universität.
- 1949 Eingliederung des Auslands- und Dolmetscherinstituts Germersheim.
- 20. September 1949 »Statut über die Organe der Verwaltung und die Berufung der Professoren«.
- 6. März 1961 Landesgesetz über die Verfassung und Verwaltung der Johannes Gutenberg-Universität Mainz.
- 22. Dezember 1970 Rheinland-pfälzisches Hochschulgesetz.
- 1972 Auflösung der Fakultäten und Gliederung in Fachbereiche.
- 1974 Wahl des ersten Präsidenten (Prof. Dr. iur. Litt. D. h. c. Peter SCHNEIDER).
- 1977 Fünfhundertjahrfeier.
- 21. Juli 1978 Novellierung des Hochschulgesetzes von 1970.
- 1980-84 Präsident Prof. Dr. iur. Manfred HAR- DER.
- 1984-90 Präsident Prof. Dr. rer. nat. Klaus BEY-ERMANN.
- 9. September 1987 Abermalige Novellierung des Landeshochschulgesetzes.
- 1990/91 Präsident Prof. Dr. med. E. Jürgen ZÖLLNER.

Wissenschaftliches Übersetzungsbüro

Pantelitsch

(mit 120 Mitarbeitern)

übersetzt

wissenschaftliche Bücher,
Aufsätze, Referate und Vorträge
in allen Amtssprachen der Welt

Geschichtsquellen
aus dem Latein und dem Griechischen

Urkunden und Zeugnisse

Garantie für die Richtigkeit der Übersetzung
100 000 DM.

Besuchen Sie das

Büro Pantelitsch

Kaiserstraße 18 · 55116 Mainz

Tel. 061 31/22 10 71 · Fax 061 31/22 56 41

- 1991 Prof. ZÖLLNER wird Minister für Wissenschaft und Weiterbildung des Landes Rheinland-Pfalz.
- 1991 Präsident Prof. Dr. phil. Josef REITER.

Ehrensensatoren

- GUERIN, Henry, Ingénieur, Licencié ès sciences, Chevalier de la Légion d'honneur, 18, Avenue Gravier, F-06 Nice, Parc Coromandel, App. 89
- HANSEN, Kurt, Prof., Dr.-Ing., ehem. Vorsitzender der Farbenfabriken Bayer AG, Sütterstraße 14, 5090 Leverkusen
- KALKHOF-ROSE, Walter, Dr.-Ing., Dipl.-Kaufmann †
- MATHY, Helmut, Prof., Dr. phil., Ministerialrat, Hans-Böckler-Straße 52b, 55128 Mainz
- SCHNEIDER, Peter, Univ.-Prof., Dr. iur., Litt. D. h. c., Öffentliches Recht, Goldenluftgasse 4, 55116 Mainz
- SCHOTT, Erich, Prof., Dr. phil., Dr. rer. nat. h. c. †

Ehrenbürgerinnen und -bürger

- BERNDT, Heinz, Dipl.-Ing., Hüttdirektor †
- ELTZ, Jakob, Graf zu, Eltzer Hof, 65343 Eltville
- FEUILLÉE, Pierre, Prof., Dr., Universität Dijon, B.P. 138, F-21004 Dijon
- FRANÇOIS-PONCET, André, Ambassadeur de France †
- FUCHS, Jockel, Oberbürgermeister a.D. der Stadt Mainz, Oechsnerstr. 3, 55131 Mainz
- GLASER, Karl, Fabrikdirektor †
- GRDENIC, Drago, Prof., Dr., Universität Zagreb, TRG Marsala Tita 14, 41000 Zagreb/ Kroatien
- HOPFF, Heinrich, Prof., Dr. phil. †
- HÜSCH, Hanns Dieter
- HÜTHIG, Alfred, Dr. phil., Bergstr. 144, 69121 Heidelberg
- KLEINMANN, Louis Theodor, Colonel †
- KLENK, Hans, Generalkonsul, Fabrikant †
- LEHLBACH, Julius, Ernst-Reuter-Str. 14, 55130 Mainz
- MARX, Ernst, Dr., Chalet Nicolandra, CH-3780 Gstaad/Schweiz
- NEUSE, Werner, Prof., Dr. phil., Litt. D. h. c. †
- PARIS, Roger, Altpräsident der Université de Bourgogne, Dijon, Campus de Montmuzard, B.P. 138, 21004 Dijon Cedex
- PRESSLER, Menahem, 1214 Pickwick Pl., Bloomington, IN, 47401-6136, USA
- ROBISON, Olin C., Prof., Dr., ehemaliger Präsident des Middlebury College, Middlebury, Vermont, USA
- RÜCKERT, Georg, Dr. iur., Regierungspräsident a. D. †
- Freiherr VON SALMUTH, Curt, Dr. rer. nat. h. c. †
- SARTORIUS, Otto, Dr. phil. †
- SCHÄCK, Ernst, Ministerialdirigent a.D., Zepelinstr 17, 55131 Mainz
- SCHILD, E. O., Prof., Dr., Altrector der Universität Haifa, Mount Carmel, Haifa 31 999
- SEGHERS, Anna, Dr. phil. †
- STRECKER, Ludwig, Dr. iur., Dr. phil. h. c., Musikverlag B. Schott's Söhne †
- STROBEL, Lothar, Dr., Rechtsanwalt
- VAUDIAUX, Jacques, Prof., Dr., Rektor der Akademie Montpellier, 31, rue de l'université, 34064 Montpellier Cedex
- WAGNER, Siegfried, Dr. iur., Präsident des Justizprüfungsamtes a. D., Hegelstr. 55, 55122 Mainz
- WILLERSINN, Herbert, Dipl.-Chemiker, Prof., Dr. rer. nat., Marbacher Str. 21, 67071 Ludwigshafen
- ZUCKMAYER, Carl, Dr. mult. h. c. †

Inhaber der Diether von Isenburg-Medaille

- EBERZ, Willy, Dr. iur., Präsident d. Sozialgerichts Mainz a. D., Kreuzschanze 45, 55131 Mainz
- EICHHOLZ, Fritz, Dr. iur. h. c., Kanzler a.D. †
- PAYER, Peter, Dr. iur., Geschäftsführer der Robert Bosch Stiftung bis 1990, Schauinsland 13, 73773 Aichwald
- SCHMITT, Wilhelm, Rosenstr. 12, 55283 Nierstein
- SKONIECZNY, Paul, Staatssekr. a.D., Generaldirektor der Landesbank Rheinland-Pfalz – Girozentrale a. D., Dijonstr. 16, 55122 Mainz

Mitgliedschaften

Die Johannes Gutenberg-Universität ist Mitglied folgender Organisationen:

- Allgemeiner Deutscher Hochschulsportverband (ADH)
- Anna-Seghers-Gesellschaft Berlin und Mainz e.V.
- Deutsche Forschungsgemeinschaft
- Deutscher Akademischer Austauschdienst
- Hochschulrektorenkonferenz
- Inter-University Centre of Postgraduate Studies, Dubrovnik
- Presseclub Mainz
- Souvenir du Général Koenig
- Ständige Konferenz der Rektoren und Vizekanzler der Europäischen Universitäten

Verträge mit ausländischen Universitäten

Partnerschaften und Partnerschaftsbeauftragte

- Collegio Ghislieri und Collegio Nuovo, Pavia, Italien: Univ.-Prof. Dr. iur. M. HARDER, FB Rechts- und Wirtschaftswissenschaften
- Dankook-Universität, Seoul, Süd-Korea: Univ.-Prof. Dr. iur. M. HARDER, FB Rechts- und Wirtschaftswissenschaften
- Nihon Universität, Tokio, Japan: Univ.-Prof. Dr. K. A. SPRENGARD, FB Philosophie/Pädagogik
- SHG, Warschau, Polen: Dr. rer. pol. habil. G. LAVEN, FB Rechts- und Wirtschaftswissenschaften
- Staatliche Linguistische Universität, Moskau, Rußland: Univ.-Prof. Dr. N. SALNIKOW, FB Angewandte Sprach- und Kulturwissenschaft
- Universidad de los Andes, Bogotá, Kolumbien: Univ.-Prof. Dr. P. P. KONDER, FB Mathematik
- Universidad de Valencia, Spanien: Univ.-Prof. Dr. Dr. h.c. D. JANIK, FB Philologie III
- Universität Dijon, Frankreich: Univ.-Prof. Dr. phil., Dr. h.c. J. KOPPER, FB Philosophie/Pädagogik
- Universität Haifa, Israel: Univ.-Prof. Dr. F. W. KRON, FB Philosophie/Pädagogik
- Universität Riga, Lettland: Univ.-Prof. Dr. Dr. h.c. E. OBERLÄNDER, FB Geschichtswissenschaft
- Universität Sorbonne III, Paris, Frankreich: Univ.-Prof. Dr. V. HENTSCHEL, FB Rechts- und Wirtschaftswissenschaften
- Universität Warschau, Polen: Univ.-Prof. Dr. B. SCHULTZE, FB Philologie III
- Universität Zagreb, Kroatien: Univ.-Prof. Dr. W. E. G. MÜLLER, FB Medizin
- Université Nationale de Rwanda à Butare, Ruanda: Univ.-Prof. Dr. W. KLAER, FB Geowissenschaften
- University of Glasgow, Großbritannien: Univ.-Prof. Dr. P. BECKMANN, FB Physik

Vereinbarungen über akademische Zusammenarbeit

- Agnes Scott College, Decatur, Georgia, USA
- Akademie für Katholische Theologie, Warschau, Polen
- Beijing Language Institute, Beijing, VR China
- De Montfort University, Leicester, GB
- Doshisha Universität, Kyoto, Japan
- Geological Survey Institute of Iran, Teheran, Iran
- Hochschule für Planung und Statistik, Warschau, Polen
- Louisiana State University at Baton Rouge, USA
- Medizinwissenschaftliche Universität Pécs, Ungarn
- Middle Tennessee State University, Murfreesboro, USA
- Moscow Engineering Physics Institute, Moskau, Rußland
- San José State University, Californien, USA
- Southern Illinois University Carbondale, USA
- Universidad de Granada, Spanien
- Universidad de Navarra, Pamplona, Spanien
- Universidade de Sao Paulo, Brasilien
- Università degli Studi di Verona, Italien
- Universität Chulalongkorn, Bangkok, Thailand
- Université de Provence, Aix-Marseille, Frankreich
- University of New Mexico, Albuquerque, N.M., USA
- University of North Carolina at Charlotte, USA
- University of Peradenya, Sri Lanka
- University of Washington, Seattle, USA

Mit der Universität verbundene Institutionen und Vereinigungen

(in alphabetischer Reihenfolge)

Club Georg Forster

- Vorsitzender: Univ.-Prof. Dr. Peter BECKMANN, Institut für Physik, Staudingerweg 7, Tel. 39-58 11

Informelle wissenschaftliche Gespräche und Begegnungen über die Grenzen der Fächer, Institutionen und Länder hinweg: hierfür auch in Mainz auf dem Campus günstige Voraussetzungen zu schaffen, ist eines der Ziele des Clubs Georg Forster. Träger ist der »Verein zur Förderung der inter-

nationalen und interdisziplinären wissenschaftlichen Kommunikation an der Johannes Gutenberg-Universität e. V.«.

Mitglied werden können Wissenschaftler und Wissenschaftlerinnen, die in Mainz an der Universität als Professoren oder akademische Mitarbeiter, an den Max-Planck-Instituten oder vergleichbaren Einrichtungen tätig sind, sowie Personen, die die Arbeit des Vereins unterstützen wollen.

Deutsch-Französisches Hochschulkolleg

Das 1988 infolge eines Regierungsabkommens zwischen Deutschland und Frankreich gegründete Deutsch-Französische Hochschulkolleg (DFHK) ist ein 18-köpfiges Gremium von Hochschullehrern und Experten unter dem Vorsitz der Professoren DAVID (Univ. Metz) und BEYERMANN (Univ. Mainz). Es hat die Aufgabe, deutsche und französische Hochschulen beim Aufbau gemeinsamer Studienprogramme und integrierter Studiengänge mit Doppeldiplomierung zu bera-

ten und zu unterstützen, und zwar durch die Vergabe von Infrastrukturmitteln an die beteiligten Hochschulen und von Teilstipendien an die an den Programmen beteiligten Studenten. Weitere Auskünfte erteilt das deutsche Sekretariat, das an der Universität angesiedelt ist:

- Schönborner Hof, Schillerstraße 11, 55116 Mainz, Tel. 23 16 97/98, Fax 23 67 01
- Leiter des Sekretariats: Dr. Hermann HARDER

Forschungsinstitut für Wirtschaftspolitik

- Universität, J.-Welder-Weg 4, 55099 Mainz, Tel. 37 47 70 und 39-22 30, Fax 37 23 23

Das Forschungsinstitut für Wirtschaftspolitik an der Johannes Gutenberg-Universität Mainz e.V. (FfW Mainz) ist ein selbständiges und unabhängiges Wirtschaftsforschungsinstitut, das durch eigene Forschungsarbeiten und Veranstaltungen zur wissenschaftlichen Durchdringung aktueller und grundsätzlicher Fragen der Wirtschaftspolitik beitragen will. Es ist in die laufende wirtschaftspolitische Beratung der Bundesregierung eingebunden und für öffentliche Auftraggeber auf Bundes-

und Landesebene tätig. Die Ergebnisse der Institutsarbeiten werden in drei Reihen – »Veröffentlichungen«, »Studien« und »Aufsätze zur Wirtschaftspolitik« – publiziert.

- Wissenschaftliche Leitung:
Univ.-Prof. Dr. Hartwig BARTLING (Vorstand), Univ.-Prof. Dr. Werner ZOHLNHÖFER (Vorstand), Univ.-Prof. Dr. Helmut DIEDERICH, Univ.-Prof. Dr. Walter HAMM
- Geschäftsführer: Dr. Hans Peter SEITEL
- Sekretariat: Edith BEYER, Renate SIMON

Forschungsinstitut Lesen und Medien

- Fischtorplatz 23, 55116 Mainz
Tel. 28 89 00, Fax 23 03 33

Das Forschungsinstitut wurde durch Vorstandsbeschluß der Stiftung Lesen und durch Beschluß des Senats der Universität 1992 mit dem Ziel an der Johannes Gutenberg-Universität eingerichtet, die interdisziplinäre wissenschaftliche Forschung über die Kulturtechnik Lesen in Zusammenhang mit der Entwicklung der gesamten Medienkultur

zu fördern. Es arbeitet interdisziplinär und kooperiert mit Fachvertretern geistes-, sozialwissenschaftlicher und psychologisch-neurowissenschaftlicher Disziplinen. Zu seinen Aufgaben gehören u.a. die Durchführung kontinuierlicher Untersuchungen zum Leseverhalten, die Unterstützung der interdisziplinären und internationalen Medienforschung und die Dokumentation von

Projekten und Ergebnissen der Leseforschung und Leseförderung.

Organe des Instituts sind der Vorstand, der Wissenschaftliche Direktor und der Forschungsbeirat.

- Vorstand: Prof. Dr. Jörg FRIEDRICH (Vizepräsident der Universität Mainz), Univ.-Prof. Dr. Stephan FÜSSEL (Universität Mainz), Univ.-Prof. Dr. Hans Mathias KEPPLINGER (Universität Mainz), Univ.-Prof. Dr. Werner D. FRÖHLICH (Universität Mainz), Prof. Hilmar HOFFMANN (Bevollmächtigter des Vorstands der Stiftung Lesen), Dr. Ulrich WECHSLER (Vorsitzender des Vorstands der Stiftung Lesen), Prof. Dr. Klaus RING (Geschäftsführer der Stiftung Lesen), Dr. Werner BOPPEL (Bundesministerium für Bildung und Wissenschaft), Dr. Siegfried GAUCH (Ministerium für Bildung und Kultur, Rheinland-Pfalz), Dr. Günter MÜLLER (Ministerium für Wissenschaft und Weiterbildung, Rheinland-Pfalz)

fried GAUCH (Ministerium für Bildung und Kultur, Rheinland-Pfalz), Dr. Günter MÜLLER (Ministerium für Wissenschaft und Weiterbildung, Rheinland-Pfalz)

- Vorsitzender des Forschungsbeirats: Prof. Dr. Klaus HASEMANN
 - Wissenschaftlicher Direktor: Univ.-Prof. Dr. Werner D. FRÖHLICH, Johannes Gutenberg-Universität, Psychologisches Institut, Staudingerweg 9, Tel. 39-22 50, Fax 39 24 80
 - Geschäftsführer: Bodo FRANZMANN, Stiftung Lesen
- Kolloquien- und Vortragsveranstaltungen siehe Psychologisches Institut (FB 12) und Institut für Buchwesen (FB 16) sowie Ankündigungen durch Aushang.

Gesellschaft der Freunde historisch-ostdeutscher Landes- und Volksforschung in Rheinland-Pfalz e.V.

Die Gesellschaft fungiert als Trägerverein des »Ludwig Petry-Instituts«. Dieses ist eine Stätte interdisziplinärer Forschung zur Geschichte und Gegenwart der Deutschen aus den Gebieten jenseits von Oder und Neiße und Bayerischem Wald sowie der Beziehungen zu ihren Nachbarn.

- Vorsitzender: Univ.-Prof. Dr. Konrad FUCHS (Mainz)
- Geschäftsführendes Vorstandsmitglied: Univ.-Prof. Dr. Hubert UNVERRICHT (Mainz)

- Vorstandsmitglied: Univ.- Prof. Dr. em. Wilfried SCHLAU (Friedrichsdorf/Ts.)
- Projektleiter (Wiss. Direktor des Ludwig Petry-Instituts): Univ.-Prof. Dr. Josef Joachim MENZEL, Historisches Seminar, Welderweg 18, 55099 Mainz, Tel. 39-27 32/24 33, Fax 39-54 32

Gesellschaft für Volkskunde in Rheinland-Pfalz e.V.

Die Gesellschaft für Volkskunde in Rheinland-Pfalz e.V. versteht sich als zentrales Forum zur Koordination volkskundlichen Forschens und Arbeitens in diesem Bundesland und hat ihren Sitz am Deutschen Institut, Abteilung Volkskunde, der Johannes Gutenberg-Universität in Mainz.

- Vorstand: Univ.-Prof. Dr. Herbert SCHWEDT
- Wissenschaftlicher Beirat: Dr. Hildegard FRIESS-REIMANN, Akad. Oberrätin, Deutsches Institut, FB 13, Welderweg 18, Tel. 39-27 57

Institut Français

- Schillerstraße 11 (Schönborner Hof), 55116 Mainz, Tel. 23 17 26/28, Fax 23 51 94
 - Öffnungszeiten: Mo-Do 9-13, 14-18 Uhr, Fr 9-13 Uhr
- Das vom französischen Außenministerium eingerichtete Institut Français dient dem Studium der französischen Sprache und Kultur und fördert die deutsch-französischen Beziehungen.
- Directrice: Martine BOYER-WEINMANN (Sprechstd. nach Vereinbarung), Tel. 23 17 28
 - Directeur Adjoint: Alphonse DROUAN

- Secrétaire Général, Directeur des Cours: Jacky GAMBETTI (Sprechstd. n. V.), Tel. 23 17 26/28
- Adjointe au Directeur des Cours: Melita SOOST (Sprechstd. n. V.)
- Attaché Linguistique: Martine BOYER-WEINMANN (Sprechstd. n. V.), Tel. 23 10 10
- Bibliothèque: Hélène RAIMBAULT (Öffnungszeiten: Mo-Fr 15-19 Uhr)
- Secrétariat: Dominique BON, Martine KRÄMER

Institut für Europäische Geschichte

- Domus universitatis, Alte Universitätsstraße 19, 55116 Mainz, Abt. f. Religionsgeschichte, Tel. 39-93 40/93 50; Abt. f. Universalgeschichte, Tel. 39-93 60/93 65

Das Institut für Europäische Geschichte ist eine selbständige Forschungseinrichtung des Landes Rheinland-Pfalz. Es umfaßt die Abteilungen Abendländische Religionsgeschichte (Theologie und Geschichte des Reformationszeitalters) und Universalgeschichte (Europäische Geschichte seit dem 17. Jahrhundert, Zeitgeschichte). Es dient der Verständigung zwischen den Konfessionen und Völkern Europas durch historische Forschung. Es vergibt Stipendien an junge Wissenschaftler aus dem In- und Ausland, die über The-

men der Kirchengeschichte und der europäischen Geschichte der Neuzeit arbeiten. Das Institut veranstaltet Vorträge, Tagungen und Kolloquien und verfügt über eine Bibliothek sowie eine Publikationsreihe.

- Direktoren:
 - * Abt. f. Religionsgeschichte: Prof. Dr. Gerhard MAY (geschäftsführend)
 - * Abt. f. Universalgeschichte: Prof. Dr. Heinz DUCHHARDT
- Wiss. Mitarbeiter: Prof. Dr. Rolf DECOT, Dr. Andreas KUNZ, Dr. Ralph MELVILLE, Dr. Claus SCHARF, Dr. Rainer VINKE, Dr. Markus WRIEDT, Dr. Henning ZIEBRITZKI
- Leitung der Bibliothek: Prof. Dr. Martin VOGT

Institut für Geschichtliche Landeskunde

- Universität, Joh. Friedr. v. Pfeiffer-Weg 3, 55099 Mainz, Tel. 39-48 27 (Abt. I), 39-48 28 (Abt. II)

Das Institut für Geschichtliche Landeskunde an der Universität Mainz ist ein selbständiges Forschungsinstitut (e.V.). Sein wissenschaftlicher Zweck besteht in der Durchführung von Forschungen zur Geschichte des heutigen Bundeslandes Rheinland-Pfalz und der mit ihm historisch verbundenen angrenzenden Gebiete einschließlich der Sprach- und Volksforschung.

- Abteilung I: Landes- und Verfassungsgeschichte
- Abteilung II: Sprach- und Volksforschung

- Vorsitzende: Univ.-Prof. Dr. MATHEUS (Mainz), Univ.-Prof. Dr. Wolfgang KLEIBER (Mainz), Univ.-Prof. Dr. Kurt DÜWELL (Trier)
- Schriftführer: Archivdirektor Dr. Hermann-Josef BRAUN
- Schatzmeister: Rudolf ORNING
- Wissenschaftliche Mitarbeiter:
 - * Abt. I: Dr. Sigrid SCHMITT, Elmar RETTINGER
 - * Abt. II: Georg DRENDA, Dr. Rudolf STEFFENS
- Sekretariat: Sabine MATHIES

Institut für internationales Recht des Spar-, Giro- und Kreditwesens

- Universität, Haus Recht und Wirtschaft, Saarstr. 21, 55099 Mainz
- Besucheranschrift: Wallstr. 11 (Bäumlerhaus), Tel. 39-26 71, 3 17 09

Das Institut sieht seine Aufgabe in der Analyse von Rechtsfragen des deutschen, ausländischen und internationalen Geld-, Kredit-, Bank- und Börsenwesens sowie in der Aufdeckung rechtlicher Hindernisse eines funktionierenden internationalen Zahlungs-, Kapital- und Kreditverkehrs, zu deren Abbau beigetragen werden soll. Pläne und Arbeitsvorhaben des Instituts zielen auf die wissenschaftliche Erfassung und Koordinierung des Kapital-, Kredit- und Sparkassenrechts auf nationaler Ebene und im Gemeinsamen Markt, insbesondere durch Vergabe von Forschungsaufträgen.

- Direktoren: Univ.-Prof. Dr. Walther HADDING, Univ.-Prof. Dr. Uwe H. SCHNEIDER
- Wissenschaftlicher Beirat: der jeweilige Dekan oder Prodekan des FB Rechts- und Wirtschaftswissenschaften, Mainz; die Universitätsprofessoren Dr. Alfons KRAFT, Dr. Hans Otto LENEL, Dr. Otto MÜHL, Dr. Hans Heinrich RUPP sowie Vorstandsmitglied i. R. Prof. Dr. Dirk SCHMIDT, Deutsche Siedlungs- und Landesrentenbank, Bonn; Rechtsanwalt Reinfrid FISCHER, Syndikus des Deutschen Sparkassen- und Giroverbandes, Bonn.
- Wissenschaftliche Mitarbeiter: Geschäftsführende Assistentin Assessorin Annette CHRISTEN, Rechtsreferendar Christian FREY
- Sekretariat: Ingeborg KAPSIAS

Institut für Mikrotechnik GmbH (IMM)

- Postanschrift:
Postfach 42 13 64, 55071 Mainz
- Besucheranschrift:
Carl-Zeiss-Straße 18-20, 55129 Mainz,
Tel. 990-0, Fax 990-205

Das Institut für Mikrotechnik in Mainz (IMM) wurde 1990 vom Land Rheinland-Pfalz als gemeinnützige Forschungseinrichtung in der Rechtsform einer GmbH gegründet. Es befaßt sich mit der Entwicklung von Mikrofertigungsverfahren und – in enger Zusammenarbeit mit der Industrie – mit der Herstellung von Mikrostrukturprodukten und Mikrosystemen, wie Sensoren zur Messung physikalischer, chemischer oder auch physiologischer Vorgänge, Mikroantrieben, Mikroventilen und -düsen, Bauelementen der Mikromechanik, der Mikrooptik, der integrierten

und der nichtlinearen Optik, mikrochirurgischen Instrumenten und Implantaten und vielem mehr. Zur Mikrostrukturierung wird neben bekannten Verfahren der planaren Halbleiterfertigung, wie den Dünnschichttechniken und der Plasmabehandlung von Oberflächen, insbesondere das sogenannte LIGA-Verfahren weiterentwickelt, mit dem dreidimensionale Mikrostrukturen mit hoher Präzision aus Metallen, Kunststoffen und keramischen Materialien hergestellt werden können. Das Institut arbeitet eng mit den einschlägigen Fachbereichen der Universitäten Mainz und Kaiserslautern zusammen und widmet sich insbesondere auch der Ausbildung von Studenten und Doktoranden.

- Leiter des Instituts:
Univ.-Prof. Dr. Wolfgang EHRFELD

Mainzer Philosophische Fakultätsgesellschaft e.V.

- Kontakt: Univ.-Prof. Dr. Franz STAAB, c/o Dekanat des FB Geschichtswissenschaft, Tel. 39-28 14

Die Mainzer Philosophische Fakultätsgesellschaft e.V. fördert die wissenschaftlichen Beziehungen zwischen den Fachrichtungen, die ursprünglich der 1973 aufgelösten Philosophischen Fakultät angehörten; sie dient somit der interdiszi-

plinären und kollegialen Zusammenarbeit in den Geisteswissenschaften. Zu diesem Zweck gibt sie eine Schriftenreihe heraus und veranstaltet Abendgespräche, Vorträge, Kolloquien, Exkursionen, zu denen generell auch Nichtmitglieder als Gäste eingeladen sind. Die Termine werden in der Universitätszeitung JOGU bekanntgegeben.

Max-Planck-Institut für Chemie (Otto-Hahn-Institut)

- Postanschrift: Saarstr. 23, 55122 Mainz
oder: Postfach 30 60, 55020 Mainz
- Zuliefer- und Besucheranschrift:
Joh.-J.-Becherweg 27, 55128 Mainz
- Tel.-Sammelruf 305-1,
Querverbindung von der Universität 16-9,
Fax 30 53 88

Das Max-Planck-Institut für Chemie (Otto-Hahn-Institut), das sich auf dem Campus universitatis befindet, ist ein Institut der Max-Planck-Gesellschaft zur Förderung der Wissenschaften mit der Generalverwaltung in München. Das Institut dient nach den Satzungen der Max-Planck-Gesellschaft vornehmlich der Grundlagenforschung. Die Arbeitsrichtungen des Instituts sind:

- Biogeochemie
 - Chemie der Atmosphäre
 - Geochemie und Hochdruckmineralogie
 - Kosmochemie und Isotopenkosmologie
- Wissenschaftliche Mitglieder und Direktoren am Institut:
Prof. Dr. Meinrad ANDREAE, Tel. 305-420/1;
Prof. Dr. Friedrich BEGEMANN (geschäftsführender Direktor des Gesamtinstituts), Tel. 305-245;
Prof. Dr. Paul CRUTZEN, Tel. 305-458;
Prof. Dr. Albrecht W. HOFMANN, Tel. 305-280;
Prof. Dr. Heinrich WÄNKE, Tel. 305-230/1
Emeritierte wissenschaftliche Mitglieder:
Prof. Dr. Christian JUNGE, Prof. Dr. Alfred KLEMM, Prof. Dr. Hermann WÄFFLER

Max-Planck-Institut für Polymerforschung

- Postfach 31 48, 55021 Mainz
- Besucheranschrift: Ackermannweg 10,
Tel. 3 79-0, Fax 379 100

Das im Jahre 1983 gegründete Max-Planck-Institut für Polymerforschung hat sein Institutsgebäude in unmittelbarer Nachbarschaft zur Hauptpforte des Campus universitatis. Das Institut befaßt



sich mit Grundlagenforschung auf den Gebieten der Physik und Chemie organischer Werkstoffe. Die Forschungsaufgaben werden fachübergreifend in eng zusammenarbeitenden Abteilungen für

- Chemie der Polymere
- Physik der polymeren Werkstoffe
- Polymerspektroskopie
- Präparative Makromolekulare Chemie
- Theorie der Polymersysteme

Medizinische Gesellschaft Mainz

Geschäftsstelle: M. L. BECH, Ärztin, Grünwaldstr. 34, 55127 Mainz, Tel. 7 30 18 oder 4 02 53

Schulen für Fachberufe im Gesundheitswesen

Staatliche Schule für Krankengymnastik am Klinikum der Johannes Gutenberg-Universität

- Am Pulverturm 13, 55101 Mainz
- Ärztlicher Leiter: Univ.-Prof. Dr. med. Ludwig WEILEMANN
- Ausbildungsleiterin: Christiane BERNHARDT
- Sekretariat: Marlene WAGNER, Tel. 17-71 38

Kinderkrankenpflegeschule des Klinikums der Johannes Gutenberg-Universität Mainz

- Am Pulverturm 13, 55101 Mainz
- Ärztlicher Leiter: Univ.-Prof. Dr. med. Jürgen SPRANGER
- Ltd. Unterrichtsschwester: Sabine WUNDERLICH
- Sekretariat: Sabine MACHEMER, Tel. 17-27 74

Krankenpflegeschule und Schule für Krankenpflegehilfe des Klinikums der Johannes Gutenberg-Universität Mainz

- Am Pulverturm 13, 55101 Mainz
- Ärztlicher Leiter: Univ.-Prof. Dr. med. Werner OHLER
- Ltd. Unterrichtsschwester: Maria KRAUSE
- Sekretariat: Christa RIEDEL, Tel. 17-32 55

Staatliche Lehranstalt für Medizinisch-Technische Assistenten (Zweig: Laboratoriumsausbildung)

- Obere Zahlbacher Str. 67, 55101 Mainz
- Ärztlicher Leiter: Univ.-Prof. Dr. B. MORSCHES
- Ltd. Lehrassistentin: Claudia CAROW, Tel. 17-39 64
- Sekretariat: Inge SCHMITT, Tel. 17-71 66, Fax 17-34 31

- Materialwissenschaften bearbeitet.

Wissenschaftliche Mitglieder und Direktoren am Institut:

- Prof. Dr. Erhard W. FISCHER (Tel. 39-23 28),
- Prof. Dr. Wolfgang KNOLL (Tel. 39-30 67),
- Prof. Dr. Klaus MÜLLEN (Tel. 39-53 75),
- Prof. Dr. Hans Wolfgang SPIESS (Tel. 39-35 23),
- Prof. Dr. Gerhard WEGNER (Tel. 39-35 22)

Staatliche Lehranstalt für Logopäden am Klinikum der Johannes Gutenberg-Universität

- Am Pulverturm 13, 55101 Mainz
- Ärztlicher Leiter: Univ.-Prof. Dr. med. Manfred HEINEMANN
- Ltd. Lehrlogopäde: Thomas BRAUER, Tel. 17-32 49
- Sekretariat: Karin BRÜGMANN, Tel. 17-32 51

Staatliche Lehranstalt für Diätassistenten am Klinikum der Johannes Gutenberg-Universität Mainz

- Langenbeckstr. 1, 55101 Mainz
- Ärztlicher Leiter: Univ.-Prof. Dr. med. Jürgen BEYER
- Ltd. Lehrassistentin: Annemarie PRINZ, Tel. 17-72 35

Hebammenschule des Klinikums der Johannes Gutenberg-Universität

- Langenbeckstraße 1, 55101 Mainz
- Ärztliche Leiter: Univ.-Prof. Dr. med. Paul-Georg KNAPSTEIN, Univ.-Prof. Dr. med. Peter BROCKERHOFF
- Ltd. Lehrhebamme: Monika WOLF, Tel. 17-39 04
- Sekretariat: Margot BLAUFUSS, Tel. 17-39 02

Staatliche Lehranstalt für Medizinisch-Technische Radiologieassistenten

- Langenbeckstraße 1, 55131 Mainz, Tel. 17-31 68
- Ärztlicher Leiter: Univ.-Prof. Dr. med. Manfred THELEN
- Ltd. Lehrassistentin: Johanna KOLB, Tel. 17-31 68

Tumorzentrum Rheinland Pfalz e. V.

- Am Pulverturm 13, 55101 Mainz
Tel. 17-30 01, Fax 17-66 07

Das Tumorzentrum Rheinland-Pfalz dient satzungsgemäß der Verbesserung der Krebsbekämpfung, indem es onkologisch tätige Einrichtungen des Klinikums der Johannes Gutenberg-Universität und anderer Krankenhäuser interdisziplinär zusammenfaßt und die Zusammenarbeit mit den niedergelassenen Ärzten im Verbundsystem organisiert, um über eine geeignete Anzahl institutionalisierter, interdisziplinärer onkologischer Arbeitskreise die flächendeckende Versorgung von Tumorpatienten jedenfalls für Rheinland-Pfalz sicherzustellen.

- Vorstand: Univ.-Prof. Dr. Ch. HUBER (Vorsitzender); Univ.-Prof. Dr. J. MICHAELIS, Mainz (stellvertretender Vorsitzender); Dr. BECHTEL, Speyer; A. BENZ, Mainz; F. BILSKI, Bergisch Gladbach; Dr. BINZ, Speyer; W. BOCKEMÜHL, Eisenberg; Dr. W. DORNOFF, Trier; Prof. Dr. L.-V. HABIGHORST, Koblenz; Kassenärztliche Vereinigung; Prof. Dr. H. KAUFMANN, Ludwigshafen; Univ.-Prof. Dr. P.-G. KNAPSTEIN,

Mainz; Krebsgesellschaft Rheinland-Pfalz, Koblenz; Dr. H. KREITER, Kaiserslautern; Land Rheinland-Pfalz; Landesärztekammer Rheinland-Pfalz; Dr. W. WAGENMANN, Idar-Oberstein; W. WAGNER, Mainz

- Telefonischer Onkologischer Informationsdienst: Erreichbar: Mo-Fr 10-13, Tel. 17-72 44; außerhalb dieser Zeit können Anfragen auf Anrufbeantworter gesprochen werden.
- Sozialer Beratungsdienst:
 - telefonisch: Mo-Do 7.30-16.30, Fr 7.30-13, Tel. 17-30 03 oder 17-46 01
 - persönlich: Di 10-12, Do 14-16 und nach Vereinbarung
- Onkologische Fachbibliothek und Online-Literaturrecherchen (nach Voranmeldung): a) Literaturdatenbanken zu allen medizinischen Bereichen (DIMDI), b) Medline-Datenbank vor Ort (CD-ROM): Geöffnet: Mo-Do 7.30-16.30, Fr 7.30-13, Tel. 17-72 42
- Dokumentationsdienst: Tel. 17-46 02
- Krebsregister: Tel. 17-30 02

Vereinigung »Freunde der Universität Mainz e. V.«

Der 1951 gegründeten Vereinigung »Freunde der Universität Mainz e. V.« gehören Mitglieder und Absolventen der Johannes Gutenberg-Universität Mainz sowie Persönlichkeiten des öffentlichen Lebens, der Wirtschaft, der freien Berufe, des Dienstleistungsbereichs und der Politik an. Der Freundeskreis steht allen Bürgern offen. Er hat sich zum Ziel gesetzt, die Verbundenheit zwischen der Universität Mainz und den Bürgern, der Wirtschaft, den Behörden und Institutionen zu vertiefen, Veranstaltungen verschiedenster Art finanziell zu unterstützen sowie Vorträge und Aus-sprachen durchzuführen.

Aus Mitgliedsbeiträgen und Spenden der Vereinigung »Freunde der Universität Mainz e. V.« wurden bisher über DM 5 Mio für die »unbürokratische« Förderung von Forschung und Lehre an der Johannes Gutenberg-Universität aufgebracht. Die Mittel wurden u. a.

- zur Förderung des wissenschaftlichen Nachwuchses,
- zur finanziellen Unterstützung von Forschungsprojekten, Veranstaltungen und Tagungen,

- zur Anschaffung wissenschaftlicher Werke und Geräte oder
- als Druckkostenzuschuß für wissenschaftliche Arbeiten verwendet.

- 1. Vorsitzender:
Dr. Hans FRIDERICHS, Bundesminister a.D.
- 2. Vorsitzender: Ministerialrat Prof. Dr. Helmut MATHY, Ehrensen. Univ. Mainz
- Geschäftsführer: Hans HILL, Direktor a.D., Deutsche Bank Mainz
- Schatzmeister:
Peter GEIPEL, Direktor Dresdner Bank Mainz
- Geschäftsstelle: Ludwigsstr. 8-10, 55116 Mainz, Tel. 20 33 39, Dagmar ENDERT, Mo, Do 8-12

Bankkonten:

- Dresdner Bank AG, Mainz,
BLZ 55080065, Nr. 2349978
- Deutsche Bank AG, Mainz,
BLZ 55070040, Nr. 163675
- Postscheckkonto: Ludwigshafen
BLZ 545 10067, Nr. 420 46-670
- Landesbank Rheinland-Pfalz, Girozentrale,
BLZ 550 50000, Kto. 110 100 401

Organe, Leitung und Verwaltung der Universität

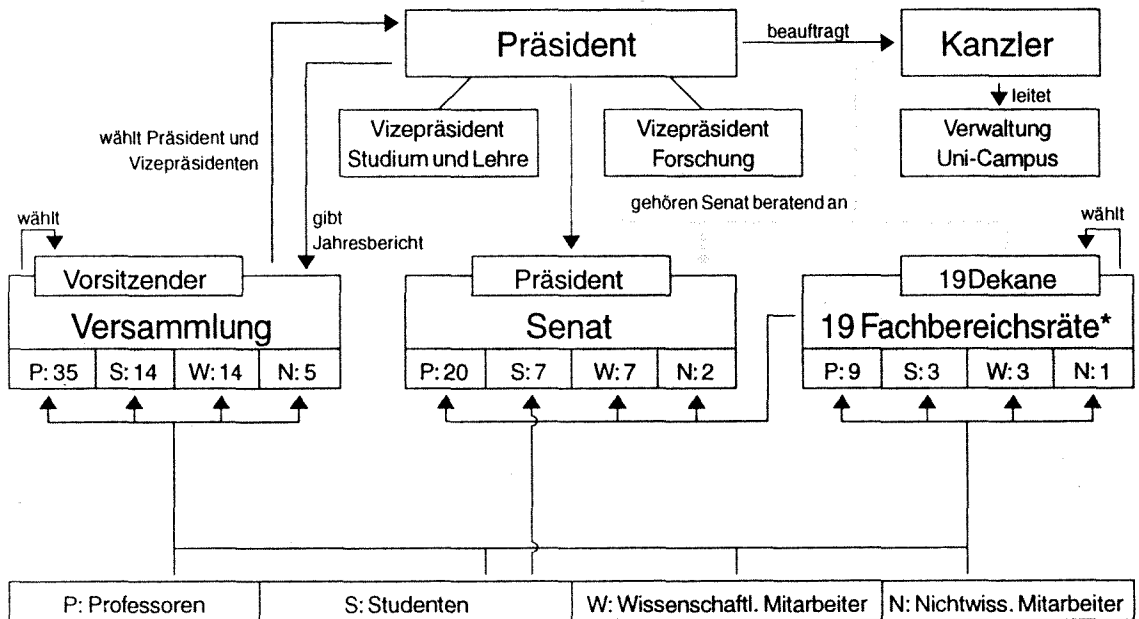

* Der Fachbereichsrat Medizin setzt sich abweichend aus P: 18, S: 6, W: 6, N: 3 zusammen.

©'93 franz

Versammlung

Die Versammlung hat die Aufgaben, über die Grundordnung zu beschließen, den Präsidenten und die Vizepräsidenten zu wählen und den Jahresbericht des Präsidenten entgegenzunehmen.

- Vorsitzender: Prof. Dr. Josef ARENDES, Duesbergweg 6, Institut für Physiologische Chemie und Pathobiochemie, Tel. 39-59 36
- Stellvertretender Vorsitzender: Univ.-Prof. Dr. Ulrich STAUDE, Staudingerweg 9, Mathematik, Tel. 39-28 36

Senat

Der Senat hat, soweit durch das Hochschulgesetz oder die Grundordnung nichts anderes bestimmt ist, alle Angelegenheiten wahrzunehmen, die die gesamte Hochschule angehen.

Senatsausschüsse und -kommissionen

In folgenden Senatsausschüssen und -kommissionen führt der Präsident den Vorsitz:

- Haushaltsausschuß des Senats
Geschäftsführung:
Christa MÜLLER, Tel. 39-22 21
- Geschäftsordnungsausschuß des Senats
Geschäftsführung:
Waltraud REINHARDT, Tel. 39-24 19
- Senatskommission Schwerpunkt Polen
Geschäftsführung:
Nicole GÜTH, Tel. 39-23 69

- Ständige Senatskommission für die Vergabe von Ehrenämtern
Geschäftsführung:
Waltraud REINHARDT, Tel. 39-24 19
- Senatskommission zur Erarbeitung eines Konzeptes für die Raumvergabe
Geschäftsführung:
Dr. H. GABER, Tel. 39-38 76

In folgenden Senatsausschüssen und -kommissionen vertritt Vizepräsidentin Univ.-Prof. Dr. EISSNER den Präsidenten im Vorsitz:

- Senatsausschuß für Forschungsförderung
Geschäftsführung:
Dr. SPATH, Tel. 39-58 91
- Senatsausschuß für Studienbeihilfen
Geschäftsführung:
Johanna EHLERS, Tel. 39-23 17

- Senatsausschuß für die Vergabe von Förderungsstipendien nach Titel 681 02
Geschäftsführung: Doris ZAPP, Tel. 39-48 04
 - Senatsausschuß für Frauenangelegenheiten
Geschäftsführung:
Vera REISS-JUNG, Tel. 39-29 88
 - Senatsausschuß für den Kindergarten auf dem Universitätsgelände
Geschäftsführung:
Axel Rüdiger EBEL, Tel. 39-22 52
- In folgenden Senatsausschüssen und -kommissionen vertritt der Vizepräsident für Studium und Lehre den Präsidenten:
- Senatsausschuß für Kapazitätsfragen
Geschäftsführung: Dr. H. GABER, Tel. 39-38 76
 - Senatsausschuß für Studium und Lehre
Geschäftsführung: Dr. EINIG, Tel. 39-23 21

- Senatsausschuß Leitung der wissenschaftlichen Einrichtungen und Betriebseinheiten
Geschäftsführung: Gerhard HUST, Tel. 39-21 09
- Senatsausschuß für Angelegenheiten der Sprachlehranlage
Geschäftsführung: Dr. EGGERS, Tel. 39-26 48
- Senatsausschuß für die Universitätsbibliothek
Geschäftsführung: Ulf ARNOLD, Tel. 39-23 08
- Satzungsausschuß des Senats
Geschäftsführung: Gerhard HUST, Tel. 39-21 09
- Senatsausschuß für Datenverarbeitung
Geschäftsführung:
Günter WETTER, Tel. 17-71 95
- Senatsausschuß für Datenschutz
Geschäftsführung:
Helmut ZENGERLING, Tel. 39-28 56

Präsident

Der Präsident leitet die Universität und vertritt sie nach außen. Dabei ist er dem Senat verantwortlich, dessen Beschlüsse er vorbereitet und ausführt. Der Präsident ist berechtigt, sich über alle Angelegenheiten der Hochschule zu unterrichten und an den Sitzungen aller Gremien der Hochschule beratend teilzunehmen. Er kann ferner von allen Organen und sonstigen Stellen der Hochschule verlangen, daß über bestimmte Angelegenheiten beraten und entschieden wird. In dringenden und unaufschiebbaren Angelegenheiten kann der Präsident anstelle der zuständigen Organe oder sonstiger Stellen vorläufige Entscheidungen treffen. Er hat Beschlüssen oder Maßnahmen der Organe der Hochschule, die rechtswidrig sind oder die Grundsätze der Wirtschaftlichkeit verletzen, zu widersprechen.

Der Präsident wird von der Versammlung aus einem vom Senat im Einvernehmen mit dem Minister für Wissenschaft und Weiterbildung vorgeschlagenen Personenkreis gewählt; die Amtszeit beträgt sechs Jahre, eine Abwahl ist ausgeschlossen, Wiederwahl des Präsidenten ist zulässig.

Präsident

Univ.-Prof. Dr. phil. Josef REITER,
Forum universitatis 2, Zi. 01-208
Sekretariat: Estelle SCHARNEWSKI,
Zi. 01-208, Tel. 39-23 01/23 04, Fax 39-29 19

Persönlicher Referent des Präsidenten

Dr. phil. Johannes ROGGENHOFER M.A.,
Zi. 01-215, Tel. 39-21 21/23 04

Vizepräsidenten

Der Präsident wird bei der Wahrnehmung seiner Aufgaben von zwei Vizepräsidenten unterstützt und vertreten. Ihre Aufgaben und die Vertretung des Präsidenten bestimmt der Geschäftsverteilungsplan.

Die Vizepräsidenten müssen Professoren oder Hochschuldozenten der Hochschule im Beamtenverhältnis auf Lebenszeit sein. Sie werden auf Vorschlag des Senats von der Versammlung auf drei Jahre gewählt. Wiederwahl ist zulässig; Abwahl ist ausgeschlossen. Ein Dekan kann nicht zugleich Vizepräsident sein.

Vizepräsidentin für Forschung

Univ.-Prof. Dr. med. Dagmar EISSNER,
Forum universitatis 2, Zi. 01-207,
Sprechstd. nach Vereinbarung, Tel. 39-21 20
Sekretariat: Karin GÜNTHER,
Zi. 01-207, Tel. 39-21 20

Vizepräsident für Studium und Lehre

N. N.,
Forum universitatis 2, Zi. 01-209,
Sprechstd. nach Vereinbarung, Tel. 39-21 01
Sekretariat: Edeltraud EGGER,
Zi. 01-209, Tel. 39-21 01

Präsidialbüro

Dem Präsidenten und den Vizepräsidenten steht für die Erfüllung der Leitungsaufgaben und für die Zuarbeit in den jeweiligen Zuständigkeitsbereichen das Präsidialbüro zur Verfügung.

Leiter: Oberamtsrat Jürgen LÖW

Vertreterin: Waltraud REINHARDT

Sekretariat: Ursula HISCHER,

Tel. 39-23 05, Fax 39-29 19,

Forum universitatis 2, Zi. 01-204/206

- Referat 1: Hochschulpolitische Initiativen, Akademische Angelegenheiten, Hochschulkuratorium

Leiter: Oberamtsrat Jürgen LÖW,

Forum universitatis 2, Zi. 01-204/206,
Tel. 39-23 05

- Referat 2: Senat, Versammlung, Fachbereiche, Zentrale Einrichtungen und Betriebseinheiten
Leiterin: Waltraud REINHARDT,
Forum universitatis 2, Zi. 01-231,
Tel. 39-24 19
- Referat 3: HRK, LHPK, Klinikum, Fachbereich Medizin – ausgenommen Akademische Lehrkrankenhäuser -, Studentenschaft
Leiter: Ulf ARNOLD,
Forum universitatis 2, Zi. 01-233,
Tel. 39-23 08

Dem Präsidenten unmittelbar unterstellte Bereiche**Arbeitsbereich »Öffentlichkeitsarbeit – Außenbeziehungen«**

Leiterin: Nicole GÜTH, Tel. 39-23 69

Vertretung: Karola KAMPF (bis 31.5.1995),

Rainer HENKEL-VON KLASS (ab 1.6.1995),

z. Zt. Erasmus Büro Brüssel), Tel. 39-22 81

- **Pressestelle**

Forum universitatis 2, Zi. 00-212, Tel. 39-23 69,

Fax 39-41 39

Leiterin: Nicole GÜTH

Vertreter: Bernd MARZ, Zi. 00-213, Tel. 39-41 28

Sekretariat: Helene ROGGENDORF,

Henriette KRÜGER, Zi. 00-216, Tel. 39-41 28

- Redaktion Vorlesungsverzeichnis:
Heike ROSSEL, Zi. 00-215, Tel. 39-24 21
- Berichte aus der Forschung:
Frank WITTIG, Tel. 39-23 69

- **Akademisches Auslandsamt**

Forum universitatis 1 und 2, Zi. 00-206,

Tel. 39-22 81, Fax 39-55 48

Leitung: Karola KAMPF (bis 31.5.1995),

Rainer HENKEL-VON KLASS (ab 1.6.1995),

z. Zt. Erasmus Büro Brüssel), Tel. 39-22 81

Vertreterin: Elke MOHR

Sachbearbeiterin: Ursula BELL-KÖHLER,

Zi. 00-202, Tel. 39-22 81

- Auslandsstudium für Deutsche, Europa/EU-Programme:
N. N., Zi. 00-203, Tel. 39-29 02
- Dijon-Büro, Raum 00-203, Tel. 39-38 52
- Auslandsstudium für Deutsche, Außereuropäisches Ausland:
Petra-A. WACKER, Zi. 00-210, Tel. 39-29 02
- IAESTE-Lokalkomitee:
Raum 00-201, Tel. 39-27 24/22 81

- Ausländische Studienbewerber:

Elke MOHR, Zi. 00-117, Tel. 39-25 25

Sekretariat: Anneliese ENGELHARDT,

Zi. 00-115, Tel. 39-25 25

- Tutorium zur Betreuung ausländischer Studierender:

Forum universitatis 1, Zi. 01-116,

Tel. 39-27 24 (täglich 10-12 Uhr)

- Internationaler Sommerkurs:

N. N., Zi. 00-206, Tel. 39-27 24

Frauenbüro

- Leiterin für den Bereich Campus:
Dipl.-Politologin Vera REISS-JUNG,
Forum universitatis 3, Zi. 00-402/404/406, Tel. 39-29 88, Sprechzeiten Di, Do 10-12
- Leiterin für den Bereich Klinikum:
Dr. Renate GAHN, Personalwohnheim 2 des Klinikums (Gebäude 601), Zi. 907, Tel. 17-67 44 (Klinikum), 39-47 87 (Campus), Sprechzeiten Di, Do 13-15
- Sekretariat: Irena GREMM

Universitätsarchiv

Leiter: Dr. Jürgen SIGGEMANN

Forum universitatis 2 (Rückseite),

Raum U1 209, Tel. 39-59 59

Betriebsärztliche Dienststelle

Leiterin:

Dr. med. Pia BEYERMANN, Tel. 17-74 01

Betriebsärzte:

Dr. med. Roswitha PYKA, Tel. 17-74 06

Dr. med. Hannelore ROHR-WEIRICH, Tel. 17-74 07

Dr. med. Maria-Luise BUCHWALD, Tel. 17-74 03

Dr. med. Irmgard HÖTKER, Tel. 17-74 05

Dr. med. Johanna ENGEL-JUNG, Tel. 17-74 04
 Dr. med. Ursula MOSEN-HAHN, Tel. 17-74 06
 Klinik: Killianweg, Tel. 17-28 96/22 33,
 Fax 17-66 70, Sprechzeiten Mo-Fr 7-13
 Sekretariat: Christa ANDRES, Tel. 17-74 02

Dienststelle Strahlenschutz

Hochhaus am Augustusplatz, EG
 Leiter: Dr. Christoph FRANZ, Tel. 39-59 66
 Sekretariat Tel. 39-52 33

- Arbeitsgruppe Radioaktive Stoffe:
 Ing. Heinz KAUFMANN, Tel. 17-27 42
- Arbeitsgruppe Röntgen:
 Dr. Peter SATTELBERGER, Tel. 39-52 34,
 Dr. Ursula HICKMANN, Tel. 17-67 30
- Lager für radioaktive Abfälle im Hochhaus am
 Augustusplatz, 1. UG
 Karl-Heinz ROTHGERBER, Tel. 17-30 37

Strahlenschutzarzt

Dr. med. Heinold GAMB, III. Med. Klinik – Abteilung für Hämatologie,
 Langenbeckstr. 1, Tel. 17-72 43
 Sekretariat: Tel. 17-72 44

Beauftragter für die Biologische Sicherheit

Dr. rer. nat. Michael RAMMELSBURG,
 Ackermannweg, TBZ-Halle F, Tel. 39-48 08,
 Fax 39-38 39

Beauftragter für Tierschutzangelegenheiten

Dr. med. vet. H.-J. THIMM,
 Hochhaus Augustusplatz, Zi. 1344, Tel. 17-31 43

Zentrale Verwaltung der Universität

Kanzler

Der Kanzler ist der leitende Beamte der Hochschulverwaltung; er ist Beauftragter für den Haushalt und erledigt die Rechts- und Verwaltungsangelegenheiten nach den Richtlinien und im Auftrag des Präsidenten.

Der Kanzler wird im Benehmen mit dem Senat und dem Präsidenten bestellt. Er muß die Befähigung zum Richteramt oder zum höheren Verwaltungsdienst haben.

Kanzler

Dieter VOGEL-ARNOLDI

Forum universitatis 2, Zi. 01-240, Tel. 39-22 01/22 02, Sprechstd. nach Vereinbarung
 Büro: Claudia KNOTH-WEILER, Zi. 01-234, Tel. 39-22 03
 Sekretariat: Anna RAMMELSBURG, Zi. 01-236, Tel. 39-22 01/22 02
 Fahrbereitschaft: N. N.
 Schreibkraft: Elisabeth HOCK-GOEDERER, Zi. 01-237, Tel. 39-38 42

Vertreter des Kanzlers:

Dr. Manfred SCHUMACHER,
 Zi. 01-319, Tel. 39-23 03/23 06

Dem Kanzler direkt unterstellte Einrichtungen

Landeshochschulkasse

Postanschrift: Postfach 29 27, 55019 Mainz
 Besucheranschrift: Joh.-Joachim-Becher-Weg 2,
 2. OG, Zi. 02-208, Tel. 39-22 31, Fax 39-38 92
 Leiter: Amtsrat Franz WEINERT
 Sekretariat: Doris AUGUSTIN
 Vertreterin: Regierungsamtmann Ilse ANSCHÜTZ-
 MICZEK, Zi. 02-203, Tel. 39-22 32
 Konten:

- Landeszentralbank Mainz
 (BLZ 550 000 00) Kto. 550 015 11
- Postbank Niederlassung Ludwigshafen
 (BLZ 545 100 67) Kto.-Nr. 250 11-671,
 Kassenstunden: Mo-Fr 8.30-11

Die Landeshochschulkasse nimmt keine Bar-einzahlungen an.

Sicherheitstechnischer Dienst Campus universitatis

Ackermannweg, TBZ-Halle F – Geb. 2519,
 Tel. 39-21 39/35 39, Fax 39-38 39
 Leiterin: Brigitte MALSCH-MIHM, Dipl.-Ing.,
 Zi. 00-109
 Sekretariat: Christa KÜMMET, Zi. 00-111
 Mitarbeiter: Peter HUXEL, Dipl.-Ing., Zi. 00-107;
 Claudia KROLLMANN, Zi. 00-103;
 Wolfgang SCHWEINFURTH, Zi. 00-105,
 Uwe WAGNER, Dipl.-Ing., Zi. 00-101



Sonderabfall: Albert KNÖCK, Dipl.-Ing.,
Zi. 00-105, Tel. 39-41 42;
Sonderabfall-Zwischenlager: Wolfram DHONAU,
Tel. 39-38 62

Schlichtungsstelle/Umzugskoordination

Heribert JACOBS, Forum universitatis 4,
Zi. 01-242, Tel. 39-23 45

Kassenaufsicht, Innenrevision

Reg.-Insp. Leo THEISEN, Forum universitatis 2,
Zi. 01-235, Tel. 39-34 44

Controlling

Konrad ECKART,
Forum universitatis 2,
Zi. 01-239, Tel. 39-30 79

Dezernat 1: Wirtschaft und Planung

Forum universitatis 3

Leiter: Leitender Regierungsdirektor

Dr. Manfred SCHUMACHER

(Vertreter des Kanzlers)

Sekretariat: Doris DUBACH,

Zi. 01-319, Tel. 39-23 03/23 06

Vertreter: Dr. Karl Peter Christian SPATH,
Tel. 39-58 91

Abteilung 11 Planung, Forschung, Technologietransfer und Weiterbildung

Forum universitatis 3

Leiter: Dr. Karl Peter Christian SPATH,

Zi. 01-309/315, Tel. 39-58 91

Sekretariat: Hannelore HAXEL, M. MÜLLER,

Zi. 01-311, Tel. 39-43 87, Fax 39-47 41

Vertreter: Dr. Hartwig HERGENHAN,
Tel. 39-23 09

▪ Referat 111 *Planungs- und Kapazitätsfragen*

Leiter: Dr. Harald GABER,

Zi. 01-305, Tel. 39-38 76

▪ Referat 112 *Technologietransfer*

Leiter: Dr. Hartwig HERGENHAN,

Zi. 01-302, Tel. 39-23 09

▪ Referat 113 *Forschungsangelegenheiten,*

Grundsatzfragen

Leiter: Dr. Karl Peter Christian SPATH,

Zi. 01-309/315, Tel. 39-58 91

*Verfügungsgebäude für Forschung und
Entwicklung*

Sachbearbeiter: Norbert KLUGIUS,

Obere Zahlbacher Str. 63, Tel. 17-33 17

▪ Referat 116 *Allgemeine Angelegenheiten*

des Dezernats 1 und der Abteilung 11

Leiter: Reg.-Amtmann Johanna BEST,

Zi. 01-310, Tel. 39-24 18;

Vertreter: Reg.-Insp. Jörg ERDMANN

Abteilung 12 Haushaltsabteilung

Forum universitatis 3, 2. Stock

Leiterin: Oberamtsrätin

Christa MÜLLER, Zi. 02-404

Sekretariat: Andrea BLUM, Tel. 39-22 21/25 31

Vertreterin: Regierungsamtmann

Annette SELIGER, Tel. 39-21 90

▪ Referat 122 *Bewirtschaftung der Personalausgaben und Einnahmen*

Leiter: Regierungsamtmann

Karl MORLOK, Tel. 39-29 29

Vertreterin: Regierungsoberinspektorin

Cornelia MÜLLER, Tel. 39-21 53

▪ Referat 123 *Sach- und Investitionsmittel*

Leiterin: Regierungsamtmann

Annette SELIGER, Tel. 39-21 90

Vertreterin: Regierungsoberinspektorin

Ulrike KRICK, Tel. 39-33 44

▪ Referat 124 *Haushaltsüberwachung*

Leiter: Klaus KOHL, Tel. 39-41 11

Vertreter: Hans WALLEN, Tel. 39-47 75

▪ Titelgruppe 71, Drittmittel

- Fachbereiche 01-03 u. Universitätsbibliothek:

Angelika REINBOLD, Tel. 39-47 76

- Fachbereiche 04 (nur klinisch-theoretischer Bereich):

Heike NOWICKI, Tel. 39-33 43

- Fachbereiche 04 (Vorklinik), 11 und 16:

Antje ZOLL, Tel. 39-47 74

- Fachbereiche 12-15:

Elfriede SCHMELZ, Tel. 39-51 11

- Fachbereiche 17 u. 18:

Irmgard STENNER, Tel. 39-47 77

- Fachbereich 19:

Inge BÜTTNER, Tel. 39-41 27

- Fachbereiche 21-22:

Karola BLENK, Tel. 39-41 30

- Fachbereiche 23-26, Zentrale Einrichtungen (ohne UB), Arbeitskreise:

Dorothea SCHREINER, Tel. 39-51 11

- Fremdkapitel, ZDV (TG 91), TG 73:
Gudrun GARTMANN, Tel. 39-35 61
- Verwaltung:
Tanja BESAND, Tel. 39-59 67
- Referat 125 *Fremd- und Drittmittel*
Leiter: Regierungsamtmann
Volker OBER, Tel. 39-21 10
Vertreter: Regierungsinspektor Stephan MAJER, Tel. 39-37 49
- FB 1 – 17, Stiftungen:
Stephan MAJER, Tel. 39-37 49
- FB 19 – 26, UB, ZE, DAAD:
Wolfgang ROEGNER, Tel. 39-25 17

Abteilung 13 Zentrale Materialwirtschaft (ZMW)

- Gresemundweg 4, Fax 39-33 82
Leiter: Dipl.-Ing. Hans-Joachim MILDE,
Zi. 01-415, Tel. 39-23 23
Sekretariat: Petra GRAFFERT,
Zi. 02-423, Tel. 39-23 23
Vertreter: Rolf-Dieter HEISINGER, Tel. 39-33 80
- Referat 131 *Rechnungsstelle und Inventarwesen*
Leiter: Dipl.-Ing. Hans-Joachim MILDE,
Tel. 39-23 23
Vertreter: D. MAKOWKA, Tel. 39-28 03
 - Rechnungsstelle: Petra AMELUNG,
Monika STERN, Tel. 39-26 23
 - Inventarstelle: Dieter MAKOWKA,
Gisela FIEDLER, Tel. 39-28 03,
Kerstin SCHOLLMAYER, Tel. 39-54 54
 - Referat 132 *Zentrale Beschaffung:
Allgemeiner Bedarf*
Leiter: N. N.
Vertreter: H.-J. MILDE, Tel. 39-23 23
 - EK Geschäftsausstattung:
Ewald SWIDERSKY, Tel. 39-26 97
Bettina WIRTH, Tel. 39-25 12
 - EK Möbel:
Hans-Willi NATZINGER, Tel. 39-27 83
Margit SCHEIB, Tel. 39-27 83
 - EK Büromaterial:
Rainer KLEIN, Tel. 39-26 32
Bettina WIRTH, Tel. 39-25 12
 - EK Bürogeräte, Technik:
Karl-Heinz KLEIN, Tel. 39-26 21
Angelika ALTMANN, Tel. 39-21 79

- Lager – Geschäftsbedarf:
Willi BARTH,
Ernst KÜMMET,
Jörg RUNKEL, Tel. 39-41 38
- Lager – Möbel:
Josef RIEDER, Tel. 39-41 07
- Referat 133 *Zentrale Beschaffung: Wissen-
schaftlicher Bedarf, HBFG*
Leiter: Rolf-Dieter HEISINGER, Tel. 39-33 80
Vertreter: Dieter GODA, Tel. 39-33 81
- Susanne SCHARNAGL, Tel. 39-41 76
- EK, EDV:
Dieter GODA, Tel. 39-33 81
Hans-Jürgen SCHNEIDER, Tel. 39-54 84
- EK Chemie, Biologie:
Richard NEHRBASS, Tel. 39-25 11
Edda LOHMEIER, Tel. 39-54 82
- EK Medizin:
Karoly DE RIVO, Tel. 39-35 02
Marietta GÖTZ, Tel. 39-54 82

Abteilung 14 EDV-Abteilung

- Forum universitatis 2
Leiter: Helmut ZENGERLING,
Zi. 00-238, Tel. 39-63 49, Fax 39-28 56
- Referat 141 *EDV-Planung, Geschäftsführung
EDV-Senatsausschüsse*
Helmut ZENGERLING, Zi. 00-238, Tel. 39-36 19
 - Referat 142 *EDV-Einsatz*
Elke PITTENTURF, Zi. 00-229, Tel. 39-23 00
Operating: Liselotte BIEDERT,
Eveline MAUS, Zi. 00-224, Tel. 39-34 73
 - Referat 143 *Anwendungsbetreuung*
Hedwig FEUERHOLZ, Zi. 00-231, Tel. 39-52 67
Programmierung:
Herbert BLUM, Zi. 00-236, Tel. 39-51 39
Datenbankadministration:
Monika STANGE, Zi. 00-237, Tel. 39-52 66
 - Referat 144 *Systembetreuung*
Elke PITTENTURF, Zi. 00-229, Tel. 39-23 00
Christoph MARTIN, Zi. 00-233, Tel. 39-38 91
 - Referat 145 *PC-Systemadministration
und Programmierung*
Thomas SCHEFFCZYK, Zi. 00-241, Tel. 39-31 59
Alexander NIEPEL, Zi. 00-241, Tel. 39-31 59
Volker DRIESS, Zi. 00-239, Tel. 39-23 31

Dezernat 2: Personal und Studierende

Forum universitatis 3

Leiter: Ltd. Regierungsdirektor Andreas GEPP

Geschäftszimmer: Karin SECKLER,

Zi. 01-347, Tel. 39-22 04/32 97

Vertreter: Oberregierungsrat

Jörg HOFFMANN, Tel. 39-23 51/25 95

Abteilung 21 Organisation

Forum universitatis 3

Leiter: Amtsrat Claus-Toni BERTRAM,

Tel. 39-53 82

Sekretariat: Christine HEMM,

Zi. 00-345, Tel. 39-42 18, Fax 39-54 88

- Referat 211 *Organisation*

Leiter: Amtsrat Claus-Toni BERTRAM,

Zi. 00-347, Tel. 39-53 82

- Referat 212 *Einzelorganisationen*

Leiter: Adolf ALLENDORFF,

Zi. 00-348, Tel. 39-26 31

- Zentraldruckerei: Horst KLEIN,

Becherweg 1 (ehemaliges

Gemeinschaftshaus), Tel. 39-41 31

- Poststelle: Ludwig KAUFMANN,

Welderweg 5, Tel. 39-23 07

- Zentrales Fotolabor: Edith SCHUÉ,

Thomas-Mann-Str. 19, Tel. 39-26 84

- Referat 213 *Wahlen, Organisation*

Leiter: Regierungsoberinspektor

Norbert DITTMANN, Zi. 00-342, Tel. 39-33 14

- Referat 214 *Hausverwaltung*

Leiterin: Marianne RÖSCH,

Zi. 00-335, Tel. 39-26 90

- Referat 215 *Verkehrsaufsicht*

Leiter: Horst BECKER, Zi. 00-336, Tel. 39-26 07

Abteilung 22 Personalabteilung

Forum universitatis 3, I. Stock

Leiter: Oberregierungsrat Jörg HOFFMANN

Sekretariat: Stefanie REICHEL,

Zi. 01-402, Tel. 39-23 51/25 95

Vertreter: Heinz WEIL, Tel. 39-25 93

- Referat 221 *Beamtenrecht, wissenschaftliche Mitarbeiter at-, Lehrbeauftragte, wiss. Hilfskräfte*

Leiter: Heinz WEIL, Zi. 01-329, Tel. 39-25 93

Vertreter: Regierungsamtmann Horst WERTH,

Zi. 01-337, Tel. 39-24 10

- Fachbereiche 01-03, 21-22:

Horst WERTH, Tel. 39-24 10

- Fachbereiche 04-14, Universitätsbibliothek, Zentrale wissenschaftliche Einrichtungen, Sonstige: Christiane FRANK, Tel. 39-24 72

- Fachbereiche 15-17, Leitung, Zentrale Verwaltung, Beamtenausbildung:

Cornelia WERNZ, Tel. 39-22 74

- Fachbereiche 18-19, 23-26, Nebentätigkeitsrechtliche Grundsatzangelegenheiten: Jürgen HOFFMANN, Tel. 39-26 80

- Wissenschaftliche Hilfskräfte, Hilfskräfte - at-Fachbereiche 01-16, 22-26, Zentrale wissenschaftliche Einrichtungen, Sonstige: Robert KLATT, Tel. 39-33 86

- Wissenschaftliche Hilfskräfte, Hilfskräfte - at-Fachbereiche 17-21: Elisabeth SÖRÖS, Tel. 39-26 96

- Referat 222 *Tarifrecht, Angestellte, Lohnempfänger, Auszubildende*

Leiter: Regierungsamtmann

Matthias HAMMES, Zi. 01-340, Tel. 39-22 05

Vertreter: Regierungsamtmann

Friedrich KREMPEL, Zi. 01-348, Tel. 39-25 22

- Fachbereiche 01-03, 11-13, 18:

Gisela NEUHEUSER, Tel. 39-21 88

- Fachbereich 04, Rentamt, Blutalkoholstelle, Zentrale Datenverarbeitung:

Sabine HOFFMANN, Tel. 39-31 52

- Fachbereiche 19, 22:

Thomas GEBHARDT, Tel. 39-24 09

- Fachbereiche 16, 17, Universitätsbibliothek, Zentrale Verwaltung, Leitung, ABM:

Friedrich KREMPEL, Tel. 39-25 22

- Fachbereiche 14, 21, 23-26:

Jutta MÜNSTER, Tel. 39-31 50

- Fachbereich 15, Zentrale wissenschaftliche Einrichtungen, Personalrat, Ausbildungsleiterin (BAT/MTL):

Hildegard KERN, Tel. 39-46 48

- Eingruppierungsangelegenheiten:

Rita FORSTER, Tel. 39-26 68

Frank SIEVERS, Tel. 39-47 95

- Stellenausschreibungen:

Andrea ERTL, Tel. 39-46 43,

Christine RAUSCH, Tel. 39-46 43

- Urlaub/Krankheit:

Stefanie EBENRECHT, Tel. 39-33 94,

Ursula GUTENSOHN, Tel. 39-46 42



- Referat 223 *Sondergebiete des Personalwesens: Umzugskostenvergütung, Trennungsgeld, Genehmigung von Dienstreisen, Reisekostenvergütung, Wohnungsfürsorge*
Forum universitatis 4
Leiterin: Christa TEICHMANN,
Zi. 01-412, Tel. 39-25 10
Vertreterin: Regierungsamtmann Rita LAMB,
Zi. 01-414, Tel. 39-31 53
- * Fachbereiche 01-03, Zentrale wissenschaftliche Einrichtungen, Universitätsbibliothek und Zentrale Verwaltung:
Rita LAMB, Tel. 39-31 53
- * Fachbereiche 13, 15, 19 und 23-26:
Sandra HUBER, Tel. 39-32 16
- * Fachbereiche 04, 11, 16, 17 und 22:
Ursula SASSMANNSHAUSEN, Tel. 39-37 53
- * Fachbereiche 12, 14, 18 und 21:
René DAHM, Tel. 39-22 57

Abteilung 23 Studentensekretariat

- Forum universitatis 3
Leiter: Oberamtsrat Wolfgang KRICHBAUM,
Zi. 00-308, Tel. 39-26 57
Sekretariat: Claudia WILD, Zi. 00-304,
Tel. 39-26 57, Fax 39-54 02
Vertreter: N. N.
- Referat 231 *Zulassungsrecht*
Leiter: Oberamtsrat Wolfgang KRICHBAUM,
Zi. 00-308, Tel. 39-26 57
Vertreter: N. N.
 - Referat 232 *Freie Studiengänge*
Leiter: Regierungsamtmann
Hans-Alfred GESSELEIT,
Zi. 00-332, Tel. 39-21 12
Vertreterin: Regierungsoberinspektorin
Petra MÜNDEL, Zi. 00-310, Tel. 39-23 89
 - Referat 233 *Aufnahmebeschränkte Studiengänge*
Leiterin: Regierungsoberinspektorin
Petra MÜNDEL, Zi. 00-310, Tel. 39-23 89
Vertreter: Regierungsamtmann
Hans-Alfred GESSELEIT,
Zi. 00-332, Tel. 39-21 12
 - Referat 234 *Ausländer*
Leiterin: Christiane SIEGER,
Zi. 00-302, Tel. 39-24 77
Vertreter: Oberamtsrat Wolfgang
KRICHBAUM, Zi. 00-308, Tel. 39-26 57

- Referat 235 *Durchführung von Zulassung und Studienplatztausch*
Leiterin: Ingrid NAGLER,
Zi. 00-314, Tel. 39-26 82, Vertreter: N. N.

Abteilung 24 Studium, Lehre und Studentenberatung

- Forum universitatis 1
Leiter: Dr. Bernhard EINIG,
Zi. 00-124, Tel. 39-23 21
Sekretariat: Patricia FATH, Zi. 00-122
Vertreter: Christoph WAGNER, Tel. 39-33 62
- Referat 241 *Studium und Lehre*
Leiter: Dr. Bernhard EINIG,
Zi. 00-124, Tel. 39-23 21
Vertreter: Christoph WAGNER, Tel. 39-33 62
 - Referat 242 *Zentrale Studienberatung*
Leiter: Christoph WAGNER,
Zi. 00-123, Tel. 39-33 62
Sekretariat: Heidrun LAUER,
Zi. 00-123, Tel. 39-33 61
Vertreter: Dr. Bernhard EINIG, Tel. 39-23 21
 - Referat 243 *Beratungsstelle für studentische Lebensfragen (Staudingerweg 21)*
Leiter: N. N., Tel. 39-24 40
Sekretariat: Renate SUCKERT, Tel. 39-23 12
Vertreterin:
Dipl.-Psych. Elisabeth MOHR, Tel. 39-21 44
 - Referat 244 *Förderungs- und Sozialberatung*
Leiterin: Johanna EHLERS,
Zi. 00-102, Tel. 39-23 17
 - Referat 245 *Zentralstelle für universitäre Fort- und Weiterbildung*
Leiter: Dr. Dr. Friedrich PFURTSCHELLER, Zi. 00-107, Tel. 39-54 33
Vertreterin: Astrid SÄNGER, Zi. 00-101, Tel. 39-29 01
 - * Sachgebiet 245/1: Fortbildung des Personals, Kontaktstudium
Leiter: Dr. Dr. Friedrich PFURTSCHELLER,
Zi. 00-107, Tel. 39-54 33, Fax 39-47 14
Sekretariat: Helga HOHMANN, Zi. 00-105,
Tel. 39-21 33
 - * Sachgebiet 245/2: Universitäre Weiterbildung
Leiterin: Astrid SÄNGER, Zi. 00-101, Tel. 39-29 01, Fax 39-54 34
Sekretariat: Waltraud APPEL, Zi. 00-103,
Tel. 39-41 18
 - Zentraler Service für behinderte Studierende
Zi. 00-106, Tel. 39-30 85

Abteilung 26 Förderungsabteilung

Forum universitatis 6, 1. Stock

Leiter: Amtsrat Guido KÜHNREICH, Tel. 39-23 52

Sekretariat: Margit SCHMIDT, Tel. 39-23 52

Vertreter: Regierungsamtmann

Manfred WIRBEL, Tel. 39-24 30

- Referat 261 *Organisation, Allgemeines Sozial- und Förderungsrecht*

Leiter: Amtsrat Guido KÜHNREICH,

Tel. 39-23 52

Vertreter: Regierungsamtmann

Manfred WIRBEL, Tel. 39-24 30

- Referat 262 *Förderungsrecht nach dem BAföG*

Leiter: Regierungsamtmann

Manfred WIRBEL, Tel. 39-24 30

Vertreter: Amtsrat Guido KÜHNREICH,

Tel. 39-23 52

- Referat 263 *Sondergebiete im Förderungsrecht*

Leiter: Regierungsoberinspektor

Michael RUPPERT, Tel. 39-25 21

Abteilung 27 Rechtsabteilung

Forum universitatis 3, 1. Stock

Leiter: Regierungsdirektor Gerhard HUST,

Zi. 01-314, Tel. 39-21 09

Sekretariat: Hansi-Marlene SOCCI, Zi. 01-318,

Tel. 39-21 09

Vertreterin: Regierungsrätin Sabine KURZOK-

QUANDEL, Zi. 01-320, Tel. 39-24 87

Sekretariat: Brigitte RATH, Zi. 01-318,

Tel. 39-24 87

- Referat 271 *Hochschulrecht*

Leiter: Regierungsdirektor

Gerhard HUST, Tel. 39-21 09

Vertreterin: Regierungsrätin Sabine KURZOK-

QUANDEL, Tel. 39-24 87

- Referat 272 *Zivilrechtliche Angelegenheiten*

Leiterin: Regierungsrätin

Sabine KURZOK-QUANDEL, Tel. 39-24 87

Vertreter: Regierungsdirektor

Gerhard HUST, Tel. 39-21 09

Dezernat 3: Technik

Ackermannweg 7-11, Fax 39-34 75

Leiter: Edgar RAU, Dipl.-Ing. (FH), Zi. 01-107,

Tel. 39-22 12

Vertreter: Günter PFAFF, Ing., Zi. 01-119,

Tel. 39-33 12

Geschäftszimmer: Sabine SCHMIDT, Zi. 01-111,

Tel. 39-22 12/33 11

- Referat 302 *Personalangelegenheiten*

Leiter: Günter PÜSCHEL, Zi. 00-112,

Tel. 39-59 92

- Referat 303 *Arbeitsvorbereitung, Instandhaltungsplanung*

Leiter: N. N., Zi. 01-113, Tel. 39-26 31

- Referat 304 *EDV-Einsatz, Haushaltsüberwachung*

Leiter: Regierungsamtmann Volker FAUST,

Zi. 00-102, Tel. 39-21 52

- Referat 305 *Behördenselbstschutz*

Leiter: Heinz-Peter CLAAS, Zi. 01-132,

Tel. 39-31 82

Abteilung 31**Betriebsverwaltung, Technische Dienste**

Leiter: Manfred DRENKELFUSS, Zi. 00-115,

Tel. 39-22 11

Vertreterin: Gisela REITZ, Zi. 00-128,

Tel. 39-24 01

- Referat 311 *Vertragswesen, Haushaltsanmeldungen*

Leiter: Manfred DRENKELFUSS, Zi. 00-115,

Tel. 39-22 11

- Referat 312 *Rechnungswesen, Abrechnungen*

Leiterin: Gisela REITZ, Zi. 00-128, Tel. 39-24 01

- Referat 313 *Materialverwaltung*

Leiter: Werner EBERT, Halle G, Tel. 39-23 36

Abteilung 32 Elektrotechnik

Leiter: Günter PFAFF, Ing., Zi. 01-119, Tel. 39-33 12

Vertreter: Edgar RAU, Zi. 01-107, Tel. 39-22 12

- Referat 321 *Elektrische Energieversorgung und Gebäudeinstallation*

Leiter: Hermann SCHMITT, Zi. 00-107,

Tel. 39-22 55

- Referat 322 *Meß- und Regeltechnik, Zentrale Leittechnik*

Leiter: Stephan DATZ, Zi. 01-134, Tel. 39-37 89

- Referat 323 *Audio-Video-Technik, Funkanlagen*

Leiter: Armin WENIG, Zi. 00-105, Tel. 39-52 15

- Referat 324 *Fernmeldetechnik, Fernsprechanlagen*

Leiter: Gerhard KLOS, Zi. 00-103, Tel. 39-23 90

- Referat 325 *Instandhaltung Gebäude am Augustusplatz*

Leiter: Helmut STEUDTEN,

Bau-Nr. 5533, Tel. 17-33 75

Abteilung 33 Maschinentechnik

Leiter: N. N., Zi. 00-111, Tel. 39-21 42

Vertreter: Günter PFAFF, Zi. 01-119, Tel. 39-33 12

- Referat 331 *Maschinenanlagen, Kälteanlagen*
Leiter: Herbert HÜBLER, Zi. 01-124,
Tel. 39-31 77
- Referat 332 *Gas-, Wasser-Sanitärinstallation, Feuerlöscheinrichtungen*
Leiter: Karl-Heinz THEIS, Zi. 01-128,
Tel. 39-22 41
- Referat 333 *Heizungs-, Lüftungs- und Klimaanlage*
Leiter: Dagobert GWIASDA, Zi. 01-126,
Tel. 39-33 17
- Referat 334 *Transporte, Fahrzeugwerkstatt*
Leiter: Günther VOGL, Zi. 00-104, Tel. 39-22 06
- Referat 335 *Wärmeversorgung, Heizwerk*
Leiter: Hermann KORN, Heizwerk III,
Tel. 39-58 84

Abteilung 34 Bauangelegenheiten

Leiter: Jürgen MÜLLER, Dipl.-Ing. (FH),
Zi. 01-101, Tel. 39-35 30

- Referat 341 *Baumaßnahmen, Raumprogramme*
Leiter: Robert SCHMITT, Dipl.-Ing. (FH),
Zi. 01-106, Tel. 39-27 13
- Referat 342 *Raumbestandsverwaltung, Sicherheitsrelevante Baumaßnahmen, Gebäudewarte*
Leiter: Heinz-Peter CLAAS, Zi. 01-132,
Tel. 39-31 82
- Referat 343 *Technischer Ausbau*
Leiter: Dieter RÖSCH, Zi. 01-110, Tel. 39-22 07
- Referat 344 *Schließsysteme*
Leiter: Hans HEBACH, Zi. 01-108, Tel. 39-23 20
- Referat 345 *Klassifizierungssysteme*
Leiter: Walther SPÄTH, Zi. 01-115, Tel. 39-55 56
- Referat 346 *Grünanlagen, Außenreinigung*
Leiter: Karl Oskar SCHMITT, Zi. 00-126,
Tel. 39-33 22

GEW/

**Gewerkschaft
Erziehung und Wissenschaft
Rheinland-Pfalz**

GEW/**Die GEW**

- ist die gewerkschaftliche Organisation der Studierenden und der Beschäftigten im Bildungsbereich
- fordert demokratische Hochschulen
- gewährt ihren Mitgliedern Berufsrechtsschutz, z.B. für Studentinnen und Studenten in Prüfungs- und BAFÖG-Streitfragen.

Die GEW ist an allen Hochschulen des Landes Rheinland-Pfalz vertreten.

Für weitere Informationen steht unsere Geschäftsstelle zur Verfügung:

Gewerkschaft Erziehung und Wissenschaft Rheinland-Pfalz

Neubrunnenstraße 8 · 55116 Mainz · Tel.: 0 61 31 / 2 89 88 - 0 · Fax: 0 61 31 / 2 89 88 - 80

Klinikum der Johannes Gutenberg-Universität

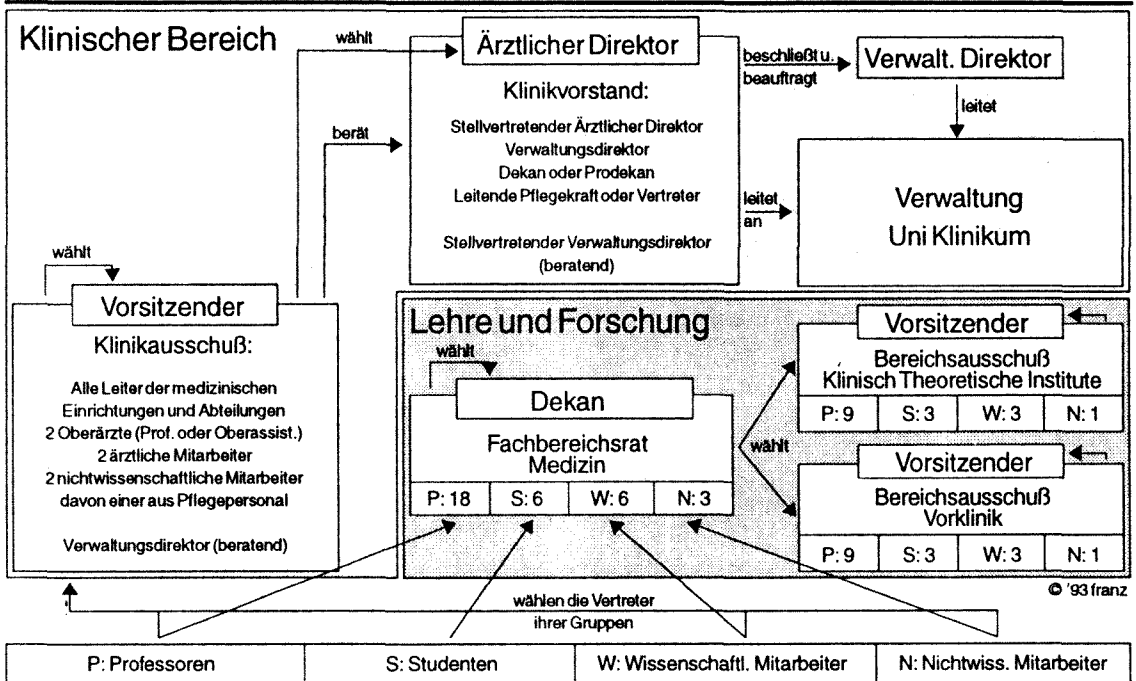

Langenbeckstr. 1, 55101 Mainz,
Tel.-Sammel-Nr. 17-1, Fax 22 23 32
Die unmittelbar der Krankenversorgung dienenden medizinischen Einrichtungen einschließlich der klinischen Institute und der Versorgungsein-

richtungen sowie der Ausbildungsstätten für Heilhilfsberufe bilden das Klinikum.

Das Klinikum dient der Universität in Forschung, Lehre und Studium im medizinischen Bereich. Das Klinikum hat eine eigene Verwaltung.

Klinikvorstand

Das Klinikum wird vom Klinikvorstand geleitet. Dem Klinikvorstand gehören an: der Ärztliche Direktor als Vorsitzender, der Stellvertretende Ärztliche Direktor, der Dekan oder Prodekan, der Verwaltungsdirektor, die Leitende Pflegekraft oder ihr Vertreter, der Stellvertretende Verwaltungsdirektor, bei Anwesenheit des Verwaltungsdirektors jedoch nur mit beratender Stimme. Im Rahmen der Leitungsbefugnis hat der Klinikvorstand insbesondere den Betrieb des Klinikums zu planen, zu organisieren, zu koordinieren und zu überwachen, für die Leistungsfähigkeit und Wirtschaftlichkeit des Klinikums zu sorgen, den Beschluß des Senates über den Haushaltsvoranschlag für das Klinikum vorzubereiten, dem Senat im Benehmen mit dem Fachbereichsrat Vorschläge über die Errichtung, Änderung, Aufhebung und Organisation der medizinischen Einrichtungen des Klinikums zu unterbreiten, zu Vorschlägen des Fachbereichsrats für die Berufung von Professoren Stellung zu nehmen.

Vorsitzender des Klinikvorstandes ist der Ärztliche Direktor. Ihm obliegt die Verantwortung für die übergreifenden medizinischen Aufgaben des Klinikums.

In dringenden und unaufschiebbaren Angelegenheiten kann der Ärztliche Direktor im Einvernehmen mit dem Verwaltungsdirektor anstelle des Klinikvorstandes vorläufige Entscheidungen treffen.

- Ärztlicher Direktor Univ.-Prof.
Dr. Wolf MANN, Tel. 17-73 60
- Stellv. Ärztlicher Direktor Univ.-Prof.
Dr. Franz GREHN, Tel. 17-72 85
- Mitarbeiterinnen:
Ingeborg WILKE, Sigrid MARTENS,
Tel. 17-29 69, Fax 17-66 54
- Leitende Pflegekraft des Klinikums:
Ingrid HENRICH, Tel. 17-23 70
- Stellvertretende Leitende Pflegekraft des Klinikums:
Hans-Georg TZSCHENTKE, Tel. 17-21 76

Klinikausschuß

Der Klinikausschuß berät den Klinikvorstand in grundsätzlichen Angelegenheiten.

Ihm gehören an: die Leiter oder geschäftsführenden Leiter der medizinischen Einrichtungen, die zum Klinikum gehören, sowie die Leiter von Abteilungen, ferner zwei Professoren, Hochschuldozenten oder Oberassistenten mit der Funktion eines Oberarztes, zwei ärztliche Mitarbeiter sowie zwei nichtwissenschaftliche Mitarbeiter des Kli-

nikums, davon ein Angehöriger des Pflegepersonals. Der Verwaltungsdirektor gehört dem Klinikausschuß mit beratender Stimme an.

- Vorsitzender: Univ.-Prof. Dr. Horst MÜNTEFERING, Tel. 17-73 09
- Stellvertreter: Univ.-Prof. Dr. Jürgen KNOP, Tel. 17-71 12
- Sekretariat: Sieglinde RITZ, Geb. 601, EG, Zi. 6, Tel. 17-22 07

Verwaltung des Klinikums

Verwaltungsdirektor

Der Verwaltungsdirektor leitet die Verwaltung sowie den Wirtschafts- und Versorgungsbereich des Klinikums in eigener Verantwortung. Er hat insbesondere die laufenden Geschäfte des Klinikums zu erledigen, die Beschlüsse des Klinikvorstandes und die Entscheidungen des Ärztlichen Direktors vorzubereiten und auszuführen, die für das Klinikum zugewiesenen Haushaltsmittel und Stellen mit Zustimmung des Klinikvorstandes zu verteilen, Baumaßnahmen durchzuführen, soweit sie dem Klinikum übertragen sind, sowie Vorschläge in Bauangelegenheiten zu unterbreiten, die hinsichtlich des Bedarfs, der Reihenfolge und des Ortes von Baumaßnahmen (einschließlich Ersteinrichtung und Großgeräten) der Zustimmung des Klinikvorstandes bedürfen, das dem Klinikum dienende Landesvermögen zu verwalten.

- Verwaltungsdirektor: N. N.
- Sekretariat: Marina DIERMAIER, Tel. 17-73 92/72 25, Fax 22 23 32
- Stellvertretender Verwaltungsdirektor: Thomas MÜLLER-BELLINGRODT, Dipl.-Betriebswirt (FH), Tel. 17-72 25, Fax 22 23 32

Sicherheitstechnischer Dienst

- Geschäftsstelle: Kilianweg 3, Zi. 01-13/14/15/16/17
- Leiter: Stein-Erik GRETER, Dipl.-Phys., Tel. 17-32 30
- Mitarbeiter: Sabine EICKELBERG, Dipl.-Ing. (FH), Tel. 17-32 31, N. N., Tel. 17-35 99, Marion TANK, Dipl.-Ing. (FH), Tel. 17-21 07
- Sekretariat: Simone BECKMANN, Tel. 17-36 06

Dezernate des Klinikums

Dezernat 1

Leiter:
Georg FISCHER, Regierungsdirektor
Sekretariat: Roswitha KUNZ,
Tel. 17-72 21/25 05

ZENTRALABTEILUNG

Leiter: Stefan EIDEN,
Dipl.-Betriebswirt (FH), Tel. 17-72 04/72 14,
Fax 22 23 32

RECHTSABTEILUNG

Leiter: Wolfgang KEBER,
Regierungsdirektor, Tel. 17-32 50, Fax 17-66 53

PERSONALABTEILUNG

Leiter: Wolfgang SCHWARZ,
Regierungsrat, Tel. 17-22 53, Fax 17-66 65

ABTEILUNG BAUANGELEGENHEITEN

Leiter: Dieter MARHÖFER,
Architekt, Tel. 17-71 65, Fax 17-66 35

Dezernat 2

Leiter:
Thomas MÜLLER-BELLINGRODT,
Dipl.-Betriebswirt (FH)
Sekretariat: Marina DIERMAIER,
Tel. 17-72 25/73 92

ABTEILUNG FINANZWESEN

Leiter: Reinhold PALM,
Betriebswirt, Tel. 17-72 05

**ABTEILUNG KOSTEN- UND
LEISTUNGSRECHNUNG**

Leiter: Hans-Peter FAHLKE,
Betriebswirt, Tel. 17-22 27

KRANKENKOSTENABTEILUNG

Leiter: Harald WEBER, Tel. 17-72 11

Dezernat 3

Leiter: N. N.
Sekretariat: Monika SCHUHMACHER,
Tel. 17-71 01/73 73

ABTEILUNG BESCHAFFUNGSWESEN

Leiter: Bernd SCHMIDT, Tel. 17-71 52

**ABTEILUNG
WIRTSCHAFTSANGELEGENHEITEN**

Leiter: Robert BORGGRÄFE,
Betriebswirt, Tel. 17-72 26

Dezernat 4

Leiter: Gerhard Horst LULEY, Dipl.-Ing.

Sekretariat: Petra HOST,
Tel. 17-72 22/23 68, Fax 17-22 99

ABTEILUNG ELEKTROTECHNIK

Leiter: Manfred REINHEIMER,
Dipl.-Ing., Tel. 17-71 21

ABTEILUNG MASCHINENTECHNIK

Leiter: N. N., Tel. 17-71 22

ABTEILUNG BIOMEDIZINISCHE TECHNIK

Leiter: Dr. Friedrich ALVERMANN,
Tel. 17-71 82

**ABTEILUNG ENTSORGUNG UND
LEITTECHNIK**

Leiter: N. N., Tel. 17-22 03

Dezernat 5

Leiter: Klaus-Dieter SCHENK,
Dipl.-Ing., Tel. 17-24 82
Sekretariat: Rosemarie SCHÖLER,
Tel. 17-24 82/29 55

ABTEILUNG DATENVERARBEITUNG

Leiter: Ferdinand KLOOS,
Dipl.-Volkswirt, Tel. 17-71 93

Zentrale Einrichtungen des Klinikums**Apotheke**

- Fax 17-66 52
- Direktorin: Dr. rer. nat. Irene KRÄMER,
Tel. 17-72 09/29 36
- Sekretariat: Gisela KOTZIAN,
Tel. 17-72 09/29 36
- Stellvertreterin: Doris FRANK,
Pharmaziedirektorin, Tel. 17-29 37
- Apotheker: Armin DUIS, Tel. 17-42 27,
Dr. Klaus Dieter FREY, Oberpharmazierat,
Tel. 17-45 25,
Dr. Alfred GOLDINGER, Oberpharmazierat,
Tel. 17-42 18,
Dr. Manfred HABER, Tel. 17-42 22,
Andrea HEMMER, Tel. 17-42 24,
Birgit MAAS, Tel. 17-44 63,
Annette MIEG, Tel. 17-25 06,
Mag. pharm. Martina NIKITSCH, Tel. 17-44 63,
Annette SATTLER, Tel. 17-44 63,

Rosemarie THOMAS-HOFFMANN,
Tel. 17-42 29

Transfusionszentrale

- Fax 17-66 51
- Direktor: Dr. med. Walter E. HITZLER,
Tel. 17-32 11
- Oberarzt: N. N.
- Sekretariat: Irmgard WILHELM, Tel. 17-32 10
- Wissenschaftliche Mitarbeiter:
Dr. med. Monika CEBUC, Tel. 17-22 63,
Dr. med. Sabine GÖRZ, Tel. 17-32 18,
Dr. rer. nat. Christoph JOCHUM, Tel. 17-32 14,
Dr. med. Aribert KOMANNS, Tel. 17-32 18,
Dr. med. Maria KUNZ, Tel. 17-32 18,
Dr. med. Elmar SCHRICKER, Tel. 17-32 18,
Dr. med. Isabel SCHWEITZER, Tel. 17-32 18,
Dr. med. Jutta THIERBACH, Tel. 17-32 03/22 63,
Sieglinde WOLF, Tel. 17-32 18/22 63

Personalräte



Gesamtpersonalrat

- Fax 39-55 50
- Vorstand:
Walther SPÄTH (Vorsitzender), Tel. 39-55 56;
Helma PETROWITZ, Tel. 39-26 39;
Dr. Martin LATZ, Tel. 39-42 72

Personalrat der Universität (Campus)

- Büro: Forum, Eingang Becherweg 4
- Fax 39-55 50
- Vorstand:
Dr. Siegfried WENNEIS (Vorsitzender),
Tel. 39-55 51;
Hans BECKER, Tel. 39-55 55;
Gundi FALLER, Tel. 39-55 54;
Günter GREUEL, Tel. 39-55 57;
Nicole WEIGAND-FELDMEIER,
Tel. 39-55 51/26 33
- Weitere freigestellte Personalratsmitglieder:
Heike CHRIST, Tel. 39-55 58;
Doris DAHL, Tel. 39-55 52;
Ingrid KÜNZEL, Tel. 39-55 51;
Walther SPÄTH, Tel. 39-55 56;
Peter STUPPERT, Tel. 39-55 58
- Geschäftszimmer:
Ingrid KÜNZEL, Tel. 39-55 51;
Helma SANDER, Tel. 39-55 52
- Geschäftszeit:
Mo-Do 9-12, 13-16.30, Fr 9-12
- Vertretung der Schwerbehinderten:
 - * Vertrauensmann:
Hans BECKER, Tel. 39-55 55
 - * Stellvertreter:
Helma SANDER, Tel. 39-55 52;
Rudolf DICKENSCHIED, Tel. 39-59 84
 - * Büro:
Forum universitatis 3, EG, Zi. 00-327,
Sprechstd. Mi 10-12 oder n. tel. V.

Jugendvertretung (Campus)

- Tel. 39-55 59/55 51
- Rüdiger WETZEL (Vorsitzender),
Tel. 39-55 59/51 76;

Barbara BRUYNCK (stellv. Vorsitzende),
Tel. 39-55 59/22 51;
Frank BALLACH, Tel. 39-55 59/22 51;
Eva EHRENHARDT, Tel. 39-55 59/44 72/43 17;
Barbara MANN, Tel. 39-55 59/22 80/23 75

Personalrat des Klinikums

- Sekretariat:
Hella DAMBACHER,
Ingrid HOFFMANN,
Tel. 17-24 07, Fax 22 23 32
- Vorstand:
Elisabeth ZELLER
(Vorsitzende), Tel. 17-35 52;
Mechtilde MENZEL
(1. Stellv. Vorsitzende), Tel. 17-30 06;
Reinhold GORGES
(2. Stellv. Vorsitzender), Tel. 17-71 85;
Dr. Barbara HAUF
(3. Stellv. Vorsitzende), Tel. 17-27 94
- Freigestellte Personalratsmitglieder:
Elisabeth ZELLER, Tel. 17-35 52;
Waltraud FRIEDRICH, Tel. 17-35 53;
Mechtilde MENZEL, Tel. 17-30 06;
Dr. Barbara HAUF, Tel. 17-27 94;
Edmund SANDER, Tel. 17-35 50;
Ulrich ROHLEDER, Tel. 17-35 55;
Ursula ERBENICH, Tel. 17-35 55;
Wilfried FUHRMANN, Tel. 17-35 54
- Vertrauensmann der Schwerbehinderten:
Norbert ROHLEDER, Tel. 17-68 77
Sprechzeiten während der üblichen Bürozeiten,
gegebenenfalls nach telefonischer Terminab-
sprache.

Personalrat des Fachbereichs 23 in Germersheim

- Vorstand:
Armin HESSELING,
Tel. (0 72 74) 508-0/1 01/3 07;
Janos FARKAS,
Christa SCHULER,
M. F. WESTENFELDER-STRAUB,
Denise STEHL,
V. RAATZ,
J. MATUSCHEK-GUNDERMANN

Oberfinanzdirektion Koblenz

Emil-Schüller-Str. 12, 56062 Koblenz,
Fax (02 61) 4 93 22 22

Lohnstelle bei der Johannes Gutenberg-Universität Mainz:

Am Pulverturm 13, 55018 Mainz

Referent: Arnold GRINGS (Koblenz),

Tel. (02 61) 49 32 20 9

Hilfsref.: EdwinMACHER, Tel. 39-24 25, Fax 23 72 31

Geschäftszimmer:

Christa SCHÖNENBERG, Tel. 39-24 25

Leitstelle: Elfriede BECKER, Tel. 39-32 88

Zentrale Vordruckverwaltung, Botendienste, Archiv: Edwin GÖLZ, Tel. 39-21 65

Angelegenheiten auf dem Gebiet der Vergütung und Entlohnung der Angestellten, Arbeiter und Auszubildenden sowie der Lehrbeauftragten und der sonstigen nebenberuflich Tätigen im Bereich der Johannes Gutenberg-Universität Mainz einschließlich Klinikum:

▪ Sachbearbeiter:

Hans-Joachim HORN, Tel. 39-31 10

Günter MORK, Tel. 39-21 67

Werner HOFFMANN, Tel. 39-22 34

Wolfgang FRITZ, Tel. 39-31 16

Klaus FASSBENDER, Tel. 39-31-12

Beihilfestelle in Koblenz

Emil-Schüller-Str. 12, 56062 Koblenz

Referent: Günter LAWER, Tel. (02 61) 4 93 19 60

Hilfsref.: Arnold GROMMES, Tel. (02 61) 4 93 19 59

Beihilfeangelegenheiten für den Bereich der Johannes Gutenberg-Universität einschließlich Klinikum:

▪ Sachbearbeiter:

Hartmut HAAK, Tel. (02 61) 4 93 19 65

Günter MÜLLER, Tel. (02 61) 4 93 19 69

Willi LUFT, Tel. (02 61) 4 93 19 76

Jürgen PROFF, Tel. (02 61) 4 93 19 51

Heinz BENGEL, Tel. (02 61) 4 93 19 52

Günter FISCHER, Tel. (02 61) 4 93 20 29

Hochschulkuratorium

Aufgabe des Kuratoriums ist, die Verbindung zwischen der Universität und den gesellschaftlichen Kräften zu fördern. Die sechzehn Mitglieder werden vom Ministerpräsidenten für die Dauer von fünf Jahren berufen. Die Amtszeit der Mitglieder endet am 31. Januar 1998; die letzte Bestellung der Mitglieder erfolgte mit Wirkung vom 1. Februar 1993. Die Mitglieder des Kuratoriums dürfen nicht Angehörige des Ministeriums für Wissenschaft und Weiterbildung oder Mitglieder der Hochschule sein.

▪ Vorsitzender: Hermann DEXHEIMER

▪ Stellvertreter:

Johannes GERSTER, Klaus HAMMER

▪ Geschäfts- und Schriftführer:

Jürgen LÖW, Oberamtsrat, Tel. 39-23 05

Mitglieder:

▪ BRINKMANN, Ernst-Günter, MdL, Klarastr. 8, 67549 Worms

▪ BUCHTER, Jochen, Dr., Kirchenrat, Beauftragter der Evang. Kirchen Rheinland-Pfalz, Rheinstraße 101, 55116 Mainz

▪ DEXHEIMER, Hermann, Am Viktor Stift 23, 55130 Mainz

▪ FAHLBUSCH, Helmut, Schott-Glas, Rembrandt-Straße 35, 55127 Mainz

▪ FRIDERICHS, Hans, Dr., Bundesminister a. D., Kappelhofgasse 2, 55116 Mainz

▪ GERSTER, Johannes, MdB, Fischtorplatz 22, 55116 Mainz

▪ GÖLTER, Georg, Dr., MdL, Staatsminister a. D., Saliestraße 8, 67373 Dudenhofen

▪ HAMMER, Helga, MdL, Frankenstraße 11, 55126 Mainz

▪ HAMMER, Klaus, MdL, Sertoriusring 149, 55126 Mainz

▪ HANSER-STRECKER, Peter, Dr., Schott Musikverlag, Weihergarten 5, 55116 Mainz

▪ HOHBACH, Christof, Prof. Dr., Geschäftsführung Boehringer Ingelheim KG, 55218 Ingelheim/Rhein

▪ JUNGLAS, Mario, Ordinariatsdir., Katholisches Büro Mainz, Weißliliegasse 31, 55116 Mainz

▪ KRETSCHMER, Dieter, Landesvors. des DGB, Kaiserstr. 26-30, 55116 Mainz

▪ REISINGER, Heinrich, Prof., MdL, Mühlweg 25, 56357 Buch

▪ STOLTE, Dieter, Prof. Dr., Intendant des ZDF, 55100 Mainz-Lerchenberg

▪ WEYEL, Herman-Hartmut, Oberbürgermeister Mainz, Rathaus, 55116 Mainz

Studierendenschaft

- Geschäftsstelle:
Staudingerweg 21, Tel. 39-48 01
- Sekretariat: Cordula SASS, Tel. 39-48 01
- Sprechstunden: Mo-Do 10-13, Fr 10-12
- Buchhaltung: Edith HILGERT, Tel. 39-48 20,
Sprechstunden: Mi 13-18, Do 14-17

Die verfaßte Studierendenschaft ist eine Selbstverwaltungskörperschaft. Sie regelt ihre Angelegenheiten im Rahmen der Gesetze und ihrer Satzungen selbst. Der AStA vertritt als Exekutivorgan die Studierendenschaft nach innen und nach außen. Zu den Aufgaben der Studierendenschaft gehören u. a. die Bemühungen um Verbesserung

der Studienbedingungen und der materiellen Absicherung des Studiums, das Eintreten für alle sozialen Belange, Kultur- und Öffentlichkeitsarbeit, Zusammenarbeit mit befreundeten Gruppen und Institutionen, Wahrnehmungen der Interessen ausländischer Studierender, Förderung internationaler Beziehungen, Mitarbeit in allen Gremien mit studentischer Beteiligung, Studienberatung und Erstsemesterinformationen.

Über Neuigkeiten und Aktivitäten auf dem Campus und in der Stadt informiert zu Beginn jedes Semesters die »alternative studienführerin« des AStA.

Allgemeiner Studierenden-Ausschuß

Der Allgemeine Studierenden-Ausschuß (AStA) ist das Exekutivorgan der Studierendenschaft. Die einzelnen Mitglieder des Allgemeinen Studierenden-Ausschusses haben jeweils verschiedene Ressorts, in denen sie tätig sind.

- Autonomes Auslands-Referat: Tel. 39-48 14
- Autonomes Behindertenreferat: Tel. 39-54 29
- Autonomes FrauenLesben-Referat:
Tel. 39-48 06
- Autonomes Schwulen-Referat: Tel. 39-48 02
- Zentraler Fachschaftenrat: Tel. 39-48 02
- Finanz-Referat: Tel. 39-48 20
- Hochschul-Referat: Tel. 39-48 02

- Internationalismus-Referat: Tel. 39-48 03
- Antifaschismus-Referat: Tel. 39-48 03
- Kultur-Referat: Tel. 39-48 06
- Öko-Referat: Tel. 39-48 02
- Presse-Referat: Tel. 39-48 06
- Sozial-Referat: Tel. 39-48 22

AStA-Plenum: Do 17 Uhr (öffentlich)
Kostenfreie Rechts- und BAföG-Beratung im AStA: Sprechstd. Di 16-19, AStA-Sekretariat.
Die Mitfahrer-Kartei des AStA kann in der Cafeteria der Zentralmensa kostenlos eingesehen werden.

Studierenden-Parlament

- Präsident: Bernhard OBST (verbindlich bis zur Neuwahl in der 2. Semesterhälfte)
- Vizepräsidenten: Jens FRATZKE, Markus LUX (verbindlich bis zur Neuwahl in der 2. Semesterhälfte)

Das Studierenden-Parlament (StuPa) ist das beschlußfassende Organ der Studierendenschaft. Es wird jährlich von allen Studierenden in einem gemischten Wahlverfahren gewählt: 21 Mitglieder

nach Wahlkreislisten in sieben Wahlkreisen, 32 nach wahlkreisübergreifenden Listen. Zu den Aufgaben des Studierenden-Parlaments gehören die Beschlußfassung über Haushalt und Satzung sowie alle die Studierendenschaft betreffenden Fragen. Seine wichtigste Aufgabe ist die Wahl, Kontrolle und Abwahl des Allgemeinen Studierenden-Ausschusses.

Studentischer Sport-Ausschuß

Der Studentische Sport-Ausschuß ist die Vertretung der sporttreibenden Studierendenschaft. Beratung in allen Fragen des Allgemeinen Hochschulsports, Organisation des Wettkampfsports und Breitensportaktionen sind seine wichtigsten Aufgaben. Der Vorstand des Studentischen Sport-Ausschusses wird zu Beginn jeden Wintersemesters von der Obleuteversammlung gewählt.

- Vorsitzender: Eyke JÄHNICHEN
- Wettkampfsport: Monika BRUTSCHER
- Breitensport: Hans-Peter MEIGEL
- Finanzen: Oliver BASCHNAGEL
- Geschäftszimmer im FB 26,
Tel. 22 00 42, 39-29 24, Fax 22 54 86

Fachschaftsräte

Der Fachschaftsrat ist das Interessenvertretungsorgan der Studierenden eines Faches. Er wird von

der Fachschaftsvollversammlung direkt gewählt, ihre Beschlüsse sind für ihn bindend.

Zentraler Fachschaften-Rat

Der Zentrale Fachschaften-Rat (ZeFaR) ist das Koordinationsorgan der Fachschaften auf der Ebene der Universität. Jeder Fachschaftsrat entsendet eine/n Vertreter/in in den Zentralen Fachschaften-Rat. Vorsitzende/r ist der/die Fachschaf-

tenreferent/in des Allgemeinen Studierenden-Ausschusses.

Die Adressen der einzelnen Fachschaften werden in den jeweiligen Fachbereichsinformationen für Studierende genannt.

Allgemeiner Studierenden-Ausschuß des Fachbereichs 23 (Germersheim)

Hauptgebäude, Zi. 40 (alt), Zi. 140 (neu),
Tel. (0 72 74) 508-140,
Tel. und Fax (0 72 74) 82 22

Sprechzeiten s. Aushang,
in der vorlesungsfreien Zeit Mo-Fr 11-12

Studentenwerke

Studentenwerk Mainz

- Staudingerweg 21, 55128 Mainz,
Tel. 39-49 10/20, Fax 39-49 07
- Geschäftsführung: Helmut KLEMM
- Stellvertretender Geschäftsführer:
Egon UMSUNST
- Sprechstd. n. V.

Das Studentenwerk hat die Aufgabe, die Studierenden sozial zu betreuen sowie wirtschaftlich und kulturell zu fördern. Es kann diese Aufgaben auch für andere in Ausbildung befindliche Personen wahrnehmen und seine Einrichtung auch für andere Zwecke bereitstellen, soweit sich dies mit seiner Aufgabenstellung vereinbaren läßt. Das Studentenwerk ist eine Anstalt des öffentlichen Rechts mit Satzungsautonomie. Satzung und Beitragsordnung müssen vom Minister für Wissenschaft und Weiterbildung genehmigt werden. Darüber hinaus ist der Minister für Wissenschaft und Weiterbildung ermächtigt, Studentenwerke zu bilden, zu ändern und aufzulösen, Regelungen über die Wahl- und Benennungsmodalitäten der Verwaltungsratsmitglieder zu treffen und dem Studentenwerk weitere Aufgaben zu übertragen. Die Organe des Studentenwerks sind der Verwaltungsrat und der Geschäftsführer. Der Verwaltungsrat berät und entscheidet in Angelegenheiten des Studentenwerks von grundsätzlicher Bedeutung. Insbesondere soll er

1. allgemeine Richtlinien für die Geschäftsführung des Studentenwerks erlassen, ihre Einhal-

2. Vorschläge und Stellungnahmen über die Ausweitung und Einschränkung der Aufgaben des Studentenwerks vorlegen,
 3. die Satzung und die Beitragsordnung erlassen,
 4. den Haushaltsplan beraten und verabschieden,
 5. den Geschäftsführer bestellen und entlassen,
 6. den Jahresabschluß prüfen und
 7. den Geschäftsführer entlasten,
 8. mitwirken bei der Einstellung, Höhergruppierung und Entlassung von Angestellten in den Vergütungsgruppen BAT IVa und höher,
 9. die Öffentlichkeit über die Tätigkeit des Studentenwerks unterrichten und Freunde und Förderer für das Studentenwerk gewinnen.
- Maßnahmen gemäß Nr. 5 bedürfen vorheriger Zustimmung des Ministers für Wissenschaft und Weiterbildung.

Der Verwaltungsrat setzt sich derzeit wie folgt zusammen:

- Vertreter des Lehrkörpers:
 - * Prof. Dr. Josef ARENDES, Vorsitzender (Johannes Gutenberg-Universität)
 - * PD Dr. Aloys PRINZ (Johannes Gutenberg-Universität),
 - * Prof. Uwe GERDES, Stellv. Vorsitzender (Fachhochschule Rheinland-Pfalz, Abt. Mainz II)

- Vertreter des öffentlichen Lebens:
 - * Prof. Heinrich REISINGER, MdL
- Kanzler: Dieter VOGEL-ARNOLDI (Johannes Gutenberg-Universität)
- Studentische Vertreter:
 - * Christiane DITZEL,
 - * Jürgen EBENAU,
 - * Holger SCHULZ (Johannes Gutenberg-Universität);
 - * Detlef KNÖLLER (Fachhochschule Rheinland-Pfalz, Abteilung Bingen).

Der Geschäftsführer führt die Geschäfte des Studentenwerks in eigener Zuständigkeit, soweit der Verwaltungsrat nicht zuständig ist. Er vertritt das Studentenwerk nach außen. Der Geschäftsführer ist dem Verwaltungsrat verantwortlich, bereitet dessen Beschlüsse vor und sorgt für ihre Ausfüh-

rung. Er ist dem Verwaltungsrat gegenüber auskunftspflichtig. Beschlüssen des Verwaltungsrats, die rechtswidrig sind oder die Grundsätze der Wirtschaftlichkeit verletzen, hat der Geschäftsführer zu widersprechen.

Zur Erfüllung seiner Aufgaben erhebt das Studentenwerk Sozialbeiträge von den Studierenden und anderen in Ausbildung befindlichen Personen, sofern es auch für sie bestimmte Aufgaben wahrnimmt. Die Beitragshöhe bestimmt sich nach dem für die Wahrnehmung der Aufgaben erforderlichen Aufwand. Zur Ergänzung der eigenen Einnahmen können dem Studentenwerk für die Erfüllung seiner Aufgaben nach Maßgabe des Landeshaushalts Landeszuschüsse zur Verfügung gestellt werden.

Studentenwerk Vorderpfalz

- Anstalt des öffentlichen Rechts
- Im Fort 7, 76829 Landau,
Tel. (0 63 41) 8 60 31

Das Studentenwerk Vorderpfalz ist mit der sozialen Betreuung der Studierenden der Abteilung Landau der Universität Koblenz-Landau, des Fachbereichs Angewandte Sprach- und Kulturwissenschaft der Universität Mainz in Germersheim und der Abteilungen Ludwigshafen und Worms der Fachhochschule Rheinland-Pfalz beauftragt.

Zu den Aufgaben des Studentenwerks gehören insbesondere:

- die Bewirtschaftung von Mensen und Cafeterien,
- die Einrichtung von studentischem Wohnraum sowie die Mitwirkung bei derartigen Maßnahmen,
- die Bewirtschaftung von studentischem Wohnraum sowie die Vermittlung,
- die Vergabe von Darlehen und Beihilfen nach Maßgabe des Wirtschaftsplanes.

Organe des Studentenwerks sind der Verwaltungsrat und der Geschäftsführer. Der Geschäftsführer vertritt das Studentenwerk nach außen und besorgt die laufenden Geschäfte.

- Verwaltungsrat
Vorsitzender: Prof. Dr. Ingo WEIDIG, Universität Koblenz-Landau
- Geschäftsführung: Dieter REDDIG
Stellvertretung: Ursula WOLL
- Wirtschaftsleitung: Rainer DOLL
- Küchenleiter: Wilfried WERLING
- Essensmarkenverkauf: Mo-Fr 9-13.30 (über Automaten in der Eingangshalle)
- Mensa-Öffnungszeiten: Mo-Fr 11.30-13.30, vorlesungsfreie Zeit: Mo-Fr 12-13.30
- Cafeteria-Öffnungszeiten: Mo-Do 9-16.30, Fr 9-16; vorlesungsfreie Zeit: Mo-Fr 9-15
- Verwaltung der Wohnheime:
Renate REIM, Tel. (0 72 74) 35 90
- Psychosoziale Beratungsstelle:
Dipl.-Psych. Mechthild RUNGE-BECKER,
Dipl.-Psych. Peter BAADER

Hinweise für Studierende von A bis Z

Adressenänderungen

Anschriftenänderungen sind dem Studentensekretariat wie alle Änderungen der persönlichen

Verhältnisse unter Vorlage entsprechender Belege umgehend anzuzeigen.

Akademisches Auslandsamt

- Postanschrift:
Johannes Gutenberg-Universität Mainz,
Akademisches Auslandsamt, D-55099 Mainz
- Besucheranschrift:
Forum universitatis 1 und 2, EG
Tel. (0 61 31) 39-22 81 (siehe auch unten),
Fax 39-55 48
- Leitung: Karola KAMPF (bis 31.5.1995),
Rainer HENKEL-VON KLASS (ab 1.6.1995,
z. Zt. Erasmus Büro Brüssel), Tel. 39-22 81
- Vertretung: Elke MOHR, Tel. 39-25 25
- Sprechzeiten: s. Individuelle Beratungen

Sachgebiete, Ansprechpartner

- Grundsatzfragen, Partnerhochschulen:
Karola KAMPF, Raum 00-206, Tel. 39-22 81
- Zulassung ausländischer Studienbewerber und
-bewerberinnen, Betreuung ausländischer Studierender und ausländischer Wissenschaftler und Wissenschaftlerinnen:
Elke MOHR, Raum 00-117, Tel. 39-25 25, Anneliese ENGELHARDT, Raum 00-115, Tel. 39-25 25, Tutorium zur Betreuung ausländischer Studierender, Raum 00-116, Tel. 39-27 24
- Auslandsaufenthalte/Auslandsstipendien für Deutsche:
 - im europäischen Ausland:
N. N., Raum 00-203, Tel. 39-29 02,
Ursula BELL-KÖHLER, Raum 00-202, Tel. 39-22 81; Dijon Büro, Raum 00-203, Tel. 39-38 52
 - im außereuropäischen Ausland:
Petra-A. WACKER, Raum 00-210, Tel. 39-29 02;
Ursula BELL-KÖHLER, Raum 00-202, Tel. 39-22 81
 - IAESTE-Lokalkomitee, Raum 00-201, Tel. 39-22 81
- Gastprofessorenhaus:
Petra-A. WACKER, Raum 00-210, Tel. 39-29 02
- Internationaler Sommerkurs:
N. N., Tel. 39-27 24

Das Beratungs- und Betreuungsangebot des Akademischen Auslandsamtes

INDIVIDUELLE BERATUNGEN

- Ausländerstudium an der Universität Mainz,
Mo, Di, Do, Fr 10-12, Anmeldung: R 00-115
- Auslandsaufenthalte für Deutsche,
Mo, Di, Do, Fr 10-12, Anmeldung: R 00-202

VERANSTALTUNGEN

Studieneinführungswoche:

Die Veranstaltungen im Rahmen der Studieneinführungswoche werden vor Semesterbeginn durch Aushänge an den »Schwarzen Brettern«, durch Flugblätter und durch Ankündigungen der Zentralen Studienberatung bekanntgegeben.

Vorträge im Semester:

Das Akademische Auslandsamt veranstaltet während der Vorlesungszeit einen Vortragszyklus zum Thema »Auslandsaufenthalte und Auslandsstipendien für deutsche Studierende«. Die Vorträge beginnen jeweils mittwochs um 14.15 Uhr und geben einen Überblick über Möglichkeiten, ins Ausland zu gehen. Ein Veranstaltungsplan mit Terminen und Raumangaben ist zum Semesterbeginn im Akademischen Auslandsamt, Raum 00-202, erhältlich.

Studierende, die bereits konkrete Pläne für einen Auslandsaufenthalt haben und eine persönliche Beratung benötigen, können zu einem Einzelgespräch in das Akademische Auslandsamt kommen (täglich außer mittwochs zwischen 10-12 Uhr oder nach telefonischer Vereinbarung, wenn die Vormittagssprechstunden wegen des Besuches von Lehrveranstaltungen nicht wahrgenommen werden können; Tel. 39-22 81).

Betreuungsprogramm:

Das Akademische Auslandsamt stellt für jedes Semester ein kulturelles Betreuungsprogramm für ausländische Studierende und Gastwissenschaftler zusammen. Bestandteile des Programms sind

z. B. Stadtführungen in Mainz, Exkursionen in andere deutsche Städte und Besuche kultureller Veranstaltungen. Das Programm ist jeweils am Semesterbeginn im Akademischen Auslandsamt,

Raum 00-115/116, erhältlich und wird an den Schwarzen Brettern der Institute bzw. Fachbereiche ausgehängt.

Allgemeiner Hochschulsport

Der Allgemeine Hochschulsport bietet Studierenden und Bediensteten der Universität Möglichkeiten sportlicher Betätigung. Das Sportangebot ist

im Anschluß an die Lehrveranstaltungen des Fachbereichs Sport ausgedruckt.

Arbeitsvermittlung

Das Arbeitsamt Mainz unterhält im Studentenheim, Staudingerweg 21, Eingang F, eine Job-Vermittlung für Studenten. Vermittelt werden Tagesjobs, Teilzeitbeschäftigungen, längerfristige Tä-

tigkeiten für die Semesterferien. Die Besuchszeiten sind: Montag bis Freitag von 8-12 Uhr, Montag und Dienstag von 13-15.30 Uhr. Tel. Durchwahl 248-200 oder 300.

Arzt

Arztpraxis Campus Universität

Praktischer Arzt: Hans-Peter HESS,

Staudingerweg 21, 55128 Mainz,
Tel. 37 22 44, 39-22 22

Aufenthaltsbewilligung für ausländische Studierende

Alle ausländischen Studierenden benötigen für ihren Aufenthalt in Deutschland eine Aufenthaltsbewilligung zum Studium. Diese wird erteilt, wenn ein Studienbewerber- bzw. Studienvisum, eine Finanzierungsgarantie und ein Krankenversicherungsnachweis vorliegen. Zuständig hierfür ist die Stadtverwaltung Mainz, Abt. Ausländerwesen, Rheinstraße 105-107, 1. OG, Mo, Di, Fr 8-12, Mi 13.30-17.30, Do geschlossen.

Für die individuelle Beratung über Aufenthaltsbewilligung und Arbeiterlaubnis sowie für die erforderlichen Gutachten ist zuständig:

- Förderungs- und Sozialberatung: Johanna EHLERS, Forum 1, EG, Raum 00-106, Tel. 39-23 17, Sprechstunde Mo-Fr 11-12
- der Ausländerbeauftragte: Univ.-Prof. Dr. Franz HAMBURGER, FB 11, Pädagogisches Institut, Tel. 39-29 18, Sprechstunde Mi 16-17, Forum 1, EG, Raum 00-106, Tel. 39-23 17

Auszeichnungen

Förderpreis des Landes Rheinland-Pfalz für Hochschulabsolventen und Nachwuchswissenschaftler auf dem Gebiet »Behinderte und Arbeitswelt«

Landesamt für Jugend und Soziales Rheinland-Pfalz, Rheinallee 97-101, 55118 Mainz, Tel. 967-210, Fax 967-310

Um die wissenschaftliche Auseinandersetzung mit Fragen und Problemen der Eingliederung Schwerbehinderter in Arbeit, Beruf und Gesellschaft anzuregen und um künftige Verantwortungsträger mit den spezifischen Bedürfnissen Behinderter in der Arbeitswelt bekannt zu machen, stiftet das Land Rheinland-Pfalz einen Förderpreis für Hochschulabsolventen und Nachwuchswissenschaftler. Es gelten dafür folgende Grundsätze:

1. Der Preis wird jährlich verliehen. Ausgezeichnet werden hervorragende Diplomarbeiten bzw. vergleichbare Abschlußarbeiten und Dissertationen. In Frage kommen besonders Arbeiten aus den Ingenieur- und Arbeitswissenschaften, den Rechts- und Staatswissenschaften sowie den Fächern Medizin, Volkswirtschaftslehre, Betriebswirtschaftslehre, Soziologie, Psychologie, Pädagogik, Philosophie und Theologie.

2. Der Preis ist mit 2.000,- DM für eine Diplomarbeit bzw. eine vergleichbare wissenschaftliche Abschlußarbeit und mit 5.000,- DM für eine Dissertation dotiert. Eine Teilung des Preises ist nicht zulässig, wohl aber die Vergabe mehrerer Preise in einem Jahr.

3. Ausgezeichnet werden können alle Personen, die in dem der Verleihung vorangehenden Kalenderjahr an einer Wissenschaftlichen Hochschule in Rheinland-Pfalz ein Studium oder eine Promotion abgeschlossen haben. Vorschlagsberechtigt sind alle Professoren, die als Prüfer in der Studienabschlußprüfung oder als Gutachter im Promotionsverfahren tätig waren. Der Vorschlag ist über den Präsidenten der Hochschule beim Präsidenten des Landesamtes für Jugend und Soziales Rheinland-Pfalz einzureichen.

Forschungsförderpreise der Vereinigung der Freunde der Universität Mainz e.V.

Es werden jährlich zwei von der Vereinigung der Freunde der Universität Mainz e.V. gestiftete Forschungsförderpreise in Höhe von jeweils 5000,- DM für eine mit summa cum laude bewertete hervorragende Dissertation oder künstlerische Leistung vergeben. Einer der Preise ist für die Bereiche Naturwissenschaften/Medizin, der andere für die Bereiche Geistes-, Gesellschafts-, Kultur- und Sprachwissenschaften bestimmt.

Die Forschungsförderpreise der Vereinigung der Freunde dürfen nicht geteilt werden. Sollte in einem Jahr kein geeigneter Kandidat für die Preisvergabe benannt werden können, werden die Mittel ins Folgejahr übertragen.

Die Fachbereiche benennen bis zum 31. Januar jeden Jahres Kandidaten/innen für die Preisvergabe. Über die Vergabe entscheidet ein Gremium, dem der Präsident als Vorsitzender, der Vorsitzende der Vereinigung der Freunde der Universität Mainz e.V. oder ein von ihm benannter Vertreter sowie diejenigen Dekane stimmberechtigt angehören, aus deren Fachbereichen innerhalb der Vorschlagsfrist Preisträger benannt wurden.

Dissertationspreis der Vereinigung der Freunde der Universität Mainz e.V.

Jährlich werden von der Vereinigung »Freunde der Universität Mainz e.V.« vier Dissertationspreise von je 3000,- DM vergeben.

Die Antragstellung erfolgt formlos durch einen Hochschullehrer über den Dekan jeweils zum 15.01. und 15.05. an den Präsidenten (Referat 113, z. Hd. Dr. SPATH, Tel. 39-58 91). Die Antragstellung sollte eine aussagefähige Bewertung der Arbeit beinhalten, die ihre Preiswürdigkeit heraushebt. Bei mehreren durch den Fachbereich eingereichten Arbeiten kann der Fachbereich eine begründete Prioritätenempfehlung aussprechen.

Gutenberg-Stipendium der Stadt Mainz

Das Stipendium wird jeweils im Wintersemester ausgeschrieben und jährlich im Juni (Johannisfest) von der Gutenberggesellschaft an solche Studierende der Mainzer Hochschulen vergeben, die eine wissenschaftliche oder künstlerische Arbeit vorlegen, deren Thema im Zusammenhang mit der Stadt Mainz steht. Über die Vergabe entscheidet ein aus Vertretern der Stadtratsfraktionen, den Präsidenten der Hochschulen in Mainz und studentischen Vertretern zusammengesetztes Kuratorium unter dem Vorsitz des Mainzer Oberbürgermeisters. Interessenten melden sich bei dem Senatsausschuß für Studienbeihilfen, Geschäftsführung: Förderungs- und Sozialberatung, Forum universitatis, Eingang 1, Zi. 00-106, Mo-Fr 11-12, Tel. 39-23 17.

Preis der Firma C. H. Boehringer Sohn

Der Preis wird jährlich vergeben für hervorragende wissenschaftliche Leistungen auf dem Gebiet der Medizin und zwar in der Regel jeweils zur Hälfte an einen Bewerber aus dem Bereich der theoretischen und der klinischen Medizin. Die Arbeiten aus dem Bereich der theoretischen Medizin sollten einen klinischen Bezug erkennen lassen. Die einschlägige wissenschaftliche Arbeit muß an einem Institut oder einer Klinik der Johannes Gutenberg-Universität durchgeführt worden sein. Über die Vergabe des Preises entscheidet der Fachbereich Medizin.

Preis der Johannes Gutenberg-Universität

Jedem Fachbereich stehen alle zwei Jahre 4000,- DM zur Vergabe des Preises der Johannes Gutenberg-Universität zur Verfügung. Der Preis soll

- bei den Fachbereichen mit Promotionsmöglichkeit für weit über dem Durchschnitt liegende Dissertationen und
- bei den Fachbereichen ohne Promotionsmöglichkeit für besonders qualifizierte künstlerische Leistungen verliehen werden.

Die Entscheidung darüber, wem der Preis zuerkannt wird, fällt in die Zuständigkeit der Fachbereiche. Ausnahmsweise kann der Preis halbiert werden. Eine Stückelung unter 2.000,- DM ist jedoch nicht zulässig.

Preis der Industrie- und Handelskammer für die Pfalz

Der Preis wird vergeben für wissenschaftliche Arbeiten, die den Lebensbereich der pfälzischen Wirtschaft mittelbar oder unmittelbar berühren. Diplomarbeiten und Dissertationen oder sonstige,

diesen in Form und Umfang entsprechende Arbeiten gelten in gleichem Maße.

Über die Verleihung des Preises entscheidet eine Kommission. Anträge sind mit einem Exemplar der Arbeit an den Präsidenten der Universität zu richten.

Preis der Landesbank Rheinland-Pfalz – Girozentrale

Ausgezeichnet wird die beste Dissertation des Jahres. Vorschlagsberechtigt ist entsprechend dem Rotationsprinzip jedes Jahr ein anderer Fachbereich/eine andere Fachbereichsgruppe.

Preis des Fürsten zu Ysenburg und Büdingen

Anlässlich der 500-Jahr-Feier hat Otto Friedrich Fürst zu Ysenburg und Büdingen der Johannes Gutenberg-Universität Mainz einen Preis gestiftet. Mit diesem Preis in Höhe von 4.200,- DM soll alle zwei Jahre die beste Arbeit auf dem Gebiet der mittleren und neueren Geschichte ausgezeichnet werden. Über die Verleihung des Preises entscheidet eine Kommission. Anträge sind an den Dekan des Fachbereichs 16 zu richten.

Beglaubigungen

Urkunden und Zeugnisse, die zu Studienbeginn oder für Examina vorgelegt werden müssen, werden nicht an der Universität beglaubigt. Zuständig sind:

- Einwohner- und Meldeamt, Rheinstr. 105-107, 55116 Mainz, Tel. 12-35 30, Mo, Di 8-12, Mi 13.30-17.30, Do, Fr 8-12
- das Rechtsamt, Bauerngasse 7, 3. Stock, Zi. 204, Tel. 12-24 01, Mo-Do 8.30-12, Mo, Mi 13.30-16, Fr 8.30-12

- die Ortsverwaltungen in den Stadtteilen (für Mainz-Altstadt: Rathaus, Zi. 219, Tel. 12-29 10, Mo-Fr 8.30-12)
- das Hauptamt, Rathaus, Zi. 437, Tel. 12-21 26, Mo-Do 13.30-16
- die jeweils ausstellende Behörde
- im Ausland: deutsche konsularische Vertretung

Behindertenfragen

Für den Campus liegt für Rollstuhlfahrer, Geh- und Sehbehinderte sowie für Blinde ein Wegweiser an den Hauptportalen und bei der Förderungs- und Sozialberatung aus. Er informiert über alle behindertengerechten Einrichtungen.

Das Behindertenreferat des AStA (Adresse s. unten) hält ebenfalls einen Lageplan des Campus bereit, der über die Zugänglichkeit von Räumen und das Vorhandensein von behindertengerechten Einrichtungen informiert.

- Beauftragter der Dienststelle (Campus) für behinderte Bedienstete: Ltd. Regierungsdirektor Andreas GEPP, Dezernat Personal und Studierende, Tel. 39-22 04/32 97
- Senatsbeauftragter für behinderte Studierende: Univ.-Prof. Dr. E. STOFFT, Anatomisches Insti-

tut, Tel. 39-21 72

Sprechstd. Di 16-17, Forum universitatis 1, EG, Zi. 00-106, Tel. 39-23 17

- Ansprechpartnerin der Verwaltung für behinderte Studierende: Johanna EHLERS, Forum universitatis 1, EG, Zi. 00-106, Tel. 39-23 17, Mo-Fr 11-12
- Zentraler Service für behinderte Studierende: Studienhelfer für alle Behinderungsarten.
 - * Forum universitatis 1, EG, Zi. 00-106, Tel. 39-30 85, Mo-Fr 8.30-16
 - * Universitätsbibliothek, EG, links, Tel. 39-30 99, Mo-Do 8-20, Fr 8-14 u. 15-18
- Behindertenreferat des AStA: Studentenhaus, Staudingerweg 21, Tel. 39-54 29, Di 13-15, Do 15-17

Belegnachweis (Belegen)

Jeder Studierende trägt eigenverantwortlich die von ihm besuchten Lehrveranstaltungen semesterweise in einen Belegnachweis ein und heftet

diesen zusammen mit der Quittung über die gezahlten studentischen Beiträge in sein Studienbuch.

Beratungsmöglichkeiten für Studierende

Beratung ausländischer Studierender/Studienbewerber

- Akademisches Auslandsamt, s. S. 41
- Ausländerbeauftragter: Univ.-Prof. Dr. Franz HAMBURGER, FB 11, Pädagogisches Institut, Tel. 39-29 18, Sprechstd. Mi 16-17, Forum universitatis 1, EG, Zi. 00-106, Tel. 39-23 17

Förderungs- und Sozialberatung

Forum universitatis 1, Zi. 00-106,
Tel. 39-23 17, Mo-Fr 11-12

Beratung bei: Studienfinanzierung durch BAföG, Stipendien, Beihilfen und Darlehen, Nachwuchsförderung durch Graduiertenförderung, Stipendien und Projekte, Wohnungsangelegenheiten, Versicherungen, Kinderbetreuung, Aufenthalts- und Arbeitserlaubnis, Sozialberatung für Schwangere, Studierende mit Kindern, Behinderte und Ausländer.

Frauenspezifische Beratung

Frauenbüro: Forum 3, R 402-406,
Tel. 39-29 88/47 87 oder 17-67 44, Mi 10-14

Studienfachberatung

Beratung während des gesamten Studienverlaufs durch Professoren, Dozenten bzw. akademische Mitarbeiter der Fachbereiche und Institute. Sie erteilen Auskünfte insbesondere zu den fachspezifischen Fragen des Studiums:

- Inhalte und Schwerpunkte des Studienfaches
- Studien- und Prüfungsordnungen
- Anrechnung bisher erbrachter Studienleistungen
- formale Anforderungen des Studienfaches

Die Angabe der Berater und ihrer Sprechzeiten erfolgt im Abschnitt »Informationen für Studierende« der jeweiligen Fachbereiche. Auch die Fachschaften der Fachbereiche beraten über Studiengänge und bieten Hilfe an. Studienordnungen und Prüfungsordnungen sind bei den Dekanaten der Fachbereiche erhältlich.

Zentrale Studienberatung

- Postanschrift: Zentrale Studienberatung der Johannes Gutenberg-Universität, 55099 Mainz, Tel. 39-33 62/33 61
- Besucheranschrift:
Forum universitatis 1, EG, Zi. 00-123
- Sprechzeiten Mo-Mi 9-11, Do 14-16, Sprechzeiten für Stipendiatinnen und Stipendiaten der Otto Benecke Stiftung Di 12-13, Do 14-15

Die Zentrale Studienberatung ist Anlaufstelle für alle diejenigen, die in allgemeinen Fragen sowie in fächer- und fachbereichsübergreifenden Angelegenheiten Rat suchen. Ferner koordiniert sie die Beratungsaktivitäten der Hochschule und vermittelt Studierende an die zuständigen Studienfachberater und speziellen Beratungseinrichtungen. Bei der Zentralen Studienberatung befindet sich eine »Infothek«. Diese Präsenzbibliothek verfügt über bildungspolitische, studienberatende und arbeitsmarktpolitische Literatur. Im Leseraum können allgemeine und fachspezifische Informationsschriften sowie Publikationen zur Studien- und Berufsplanung speziell für Frauen eingesehen werden. Prüfungs- und Studienordnungen der Universität Mainz sind dort ebenso verfügbar wie Vorlesungsverzeichnisse anderer Hochschulen; Öffnungszeit Mo-Fr 8-11.

Altstadt-Kopierladen

(Copy-Shop GmbH)

Kirschgarten 11 • 55116 Mainz • Telefon (0 61 31) 23 11 02

NEU! Color-Laser-Copierer 300

- | | |
|----------------------------------|----------------------------------|
| ● Fotokopie 8 Pf | ● Fotokopie DIN A2 |
| ● Qualitätskopie 10 Pf | ● Zoom von 50% bis 400% |
| | ● Sofort-Bindarbeiten |
| | ● Spezialist für Diplom-Arbeiten |

Öffnungszeiten: Mo.-Fr. 9.00 bis 18.30 Uhr, Sa. von 10.00 bis 14.00 Uhr

Beratungsmöglichkeiten bei Studien- und Lebensproblemen

(kostenlos und vertraulich)

Beratungsstelle der Universität für studentische Lebensfragen

Staudingerweg 21, Tel. 39-23 12, Fax 39-29 19; Leitung: N. N.; Mitarbeiter: Dipl.-Psych. Elisabeth MOHR, Dipl.-Psych. Christiane GOEBELS-LOFINK, Dipl.-Psych. Martin ASSHOFF, Dipl.-Psych. Stephanie RÖHRIG, Renate SUCKERT, VAe; Freie Mitarbeiter: Dipl.-Psych. Insa HOLZAPFEL-GLANZMANN, Dipl.-Psych. Eckart WIEDERHOLD, Dipl.-Psych. Eva STEIN

An die Beratungsstelle können sich Studierende wenden, die psychologisch-therapeutische Hilfe bei Studien- und Lebensproblemen suchen. Sprechstd. n. V., Anmeldung Mo-Fr 10-12

Sozialberatungsstelle des Studentenwerks Mainz

Dipl.-Sozialarbeiterin Hildegard DIETRICH, Staudingerweg 21, Studentenhaus, Eingang A, Tel. 39-49 00, Sprechzeiten Mo-Di 9-12, Mi-Do 13-16 und n. tel. V.

Anlässe, ein Beratungsgespräch in Anspruch zu nehmen, können z.B. sein: Beziehungs- oder Partnerschaftskrisen, überhöhte Studienerwartungen, Lernschwierigkeiten, Prüfungsangst, Doppelbelastung durch Job oder Familie, Studienfinanzierung, Anspruchsvoraussetzungen für soziale Hilfen, Mißerfolgsorientierung u.s.w. Ein Gespräch kann helfen, Konflikte oder beginnende Probleme zu erkennen, zu erklären, nicht erkannte Zusammenhänge herzustellen und nach Lösungen zu suchen.

Psychologische Beratungsstelle in der KHG für Studentinnen und Studenten

Der Caritas-Verband bietet in der Kath. Hochschulgemeinde (Newmanhaus), Saarstr. 20, den Studierenden Beratung bei Problemen und Konflikten an. Die Beratungsgespräche sind für alle offen. Offene Sprechzeiten: Mo 10-11, Mi 14-15 und n. V. Anmeldung: Tel. 38 70 47, Dipl.-Psych. Birgitt DAHLEM, Anne KAISER.

Berufsberatung

Arbeitsamt Mainz, Untere Zahlbacher Str./Ecke Saarstr., 55131 Mainz, Anmeldung Berufsberatung Tel. 248-259

Die Berufsberatung für Abiturienten und Hochschüler des Arbeitsamtes Mainz informiert und berät in allen Fragen der Berufswahl, der Berufswahlmöglichkeiten nach dem Studium und bei Studienproblemen. Sie nutzt ein bundesweites Datensystem und ist nicht auf lokale Informationen beschränkt. Bei einem Studienabbruch helfen die Berufsberater auf der Suche nach alternativen

schulischen oder betrieblichen Ausbildungsmöglichkeiten sowie Umschulungsmaßnahmen. Eine ausführliche Beratung findet nach vorheriger Terminvereinbarung statt. Für kurze Informationen oder zur Kontaktaufnahme sind die Berufsberater während der Vorlesungszeit im Studentenhaus, Staudingerweg 21, 1. Stock, Eingang D, Zi. 349, montags und donnerstags 13-14.30 Uhr erreichbar. Darüber hinaus wenden sich Ratsuchende an die Berufsberatung des Arbeitsamtes Mainz (Untere Zahlbacher Str./Ecke Saarstr.).

Beurlaubung

Beim Vorliegen wichtiger Gründe (z.B. Krankheit, deren voraussichtliche Dauer ärztlich bescheinigt werden muß, Vorbereitung auf das Abschlußexamen) kann der Studierende beurlaubt werden. Die Gründe, auf die sich der Antrag auf Beurlaubung stützt, sind in geeigneter Weise zu belegen. Die Beurlaubung ist innerhalb der Rück-

meldefrist zu beantragen. Sie kann jeweils nur für ein Semester ausgesprochen werden. Urlaubssemester zählen nicht als Fachsemester. Die Beurlaubung befreit nicht von der Zahlung der Sozialbeiträge. Außerdem ist der Nachweis der gesetzlichen Krankenversicherung zu erbringen.

Bewerbung

Zur Aufnahme des Studiums an der Universität Mainz ist eine Antragstellung innerhalb der Bewerbungsfrist erforderlich. Bewerbungsschluß für alle Studiengänge bei der ZVS und den Universitäten ist der

- 15.07. für das Wintersemester und
- 15.01. für das Sommersemester.

Die Anforderung der Bewerbungsvordrucke ist laut folgender Tabelle bei ZVS, ST, AAA oder GERM vorzunehmen. Für dort nicht genannte

Studienfächer ist für Deutsche das ST, bei Ausländern das AAA zuständig.

Die entsprechenden Vordrucke für eine Bewerbung werden zugesandt. Sie müssen dann innerhalb der gesetzten Bewerbungsfrist vollständig (auch mit den angeforderten Zeugnissen) ausgefüllt abgegeben oder zurückgesandt werden. Mit unvollständigen Angaben wird die Bewerbung nicht angenommen.

Studiengang/ Studienfach	Bewerbung zum 1. Fachsemester			
	Deutsche	Bildungsinländer ¹	EU-Ausländer ²	Ausländer mit ausl. HZB ³
Anthropologie	ST	ST	AAA	AAA
Betriebswirtschaft	ZVS	ZVS	ZVS	AAA
Biologie	ZVS	ZVS	ZVS	AAA
Biologie (Lehramt an Gymnasien)	ST	ST	AAA	—
Kunstgeschichte	ST	ST	AAA	AAA
Medizin	ZVS	ZVS	ZVS	AAA
Pharmazie	ZVS	ZVS	ZVS	AAA
Psychologie (nur WS)	ZVS	ZVS	ZVS	AAA
Psychologie (NF Magister)	ST	ST	AAA	AAA
Publizistik	ST	ST	AAA	AAA
Rechtswissenschaft	ZVS	ZVS	ZVS	AAA
Theaterwissenschaft	ST	ST	AAA	AAA
Volkswirtschaft	ZVS	ZVS	ZVS	AAA
Wirtschaftspädagogik	ST	ST	AAA	AAA
Zahnmedizin	ZVS	ZVS	ZVS	AAA
Dolmetscher Übersetzer	GERM	GERM	GERM	GERM

1 Ausländer mit deutschem Abitur

2 Ausländer mit Staatsangehörigkeit eines EU-Landes mit deutschen oder ausländischen Zeugnissen

3 Ausländer mit ausländischen Zeugnissen ohne EU-Staatsangehörigkeit

ZVS: Zentralstelle für die Vergabe von Studienplätzen (ZVS), Sonnenstr. 171, 44128 Dortmund. Die ZVS-Zulassungsanträge verteilt die ZVS, die Zentrale Studienberatung, das Studentensekretariat und das Akademische Auslandsamt.

ST: Studentensekretariat der Johannes Gutenberg-Universität, 55099 Mainz. Besucheranschrift: Forum universitatis 3, Tel. 39-26 57, Fax 39-54 02

AAA: Johannes Gutenberg-Universität Mainz, Akademisches Auslandsamt, D-55099 Mainz. Besucheranschrift: Becherweg 2, EG

GERM: Studentensekretariat Fachbereich Angewandte Sprach- und Kulturwissenschaft, An der Hochschule 2, 76726 Germersheim, Tel. (0 72 74) 5 08-4 07, Fax 508-4 29

DAUER DER ZULASSUNGSBESCHRÄNKUNG

Studienfach	Zulassungsbeschränkung
Anthropologie	1. Fachsemester
Betriebswirtschaft	alle Fachsemester
Biologie	1. Fachsemester
Biologie (Lehramt an Gymnasien)	1. Fachsemester
Medizin	alle Fachsemester
Pharmazie	alle Fachsemester
Psychologie	alle Fachsemester
Psychologie (NF Magister)	1. Fachsemester
Publizistik	1. Fachsemester
Rechtswissenschaft	1. Fachsemester
Theaterwissenschaft	1. Fachsemester
Volkswirtschaft	1. Fachsemester
Wirtschaftspäd.	1. Fachsemester
Zahnmedizin	alle Fachsemester

STUDIENPLATZTAUSCH

Eine Zulassungsmöglichkeit zu einem höheren Fachsemester in den vollständig zulassungsbeschränkten Studiengängen ist der Studienplatztausch. Informationen erhalten Sie bei der Zentralen Studienberatung und beim Studentensekretariat; der Tausch wird beim Studentensekretariat durchgeführt. Sie können nur den Studienplatz tauschen, wenn Sie einen Tauschpartner der gewünschten Universität gefunden haben, der denselben Studiengang studiert und sich im selben Fachsemester wie Sie befindet. Maßgebend bei medizinischen Studiengängen ist die Übereinstimmung der vorklinischen oder der klinischen Semester.

Botanischer Garten

Der Botanische Garten wurde kurz nach der Wiedereröffnung der Universität angelegt. Die heutige Fläche umfaßt 10 ha. Schwerpunkte des Freilandes sind das Arboretum, die Biologische Abteilung, die Steppenanlage und die Systematische Abteilung. Das Freigelände ist täglich von 7.30-17 Uhr bei freiem Eintritt für alle Studierenden geöffnet. Zahlreiche Bänke laden zum Verweilen ein.

Von den Gewächshäusern sind nur einige von 10-15 Uhr (außer Montag und Freitag) zugänglich. Ein kleiner Einblick in die Artenfülle und die Le-

bensformen von Pflanzen außereuropäischer Lebensräume ist somit möglich. Im Nutzpflanzenhaus sind die wichtigsten Kulturpflanzen der Tropen und Subtropen zu sehen.

Während des Sommerhalbjahres finden regelmäßig Führungen statt. Ihre Ankündigung erfolgt in der Presse. Für Gruppen können auch Sonderführungen vereinbart werden (Tel. 39-26 28/22 51). Prospekte sind am Garteneingang, ein Gartenführer und ein Gehölzverzeichnis im Buchhandel erhältlich.

Cafeterien

Träger: Studentenwerk Mainz, Staudingerweg 21

- Café medicum, Obere Zahlbacher Straße 63, Mo-Do 8.30-15.30, Fr 8.30-14.30
- Cafeteria am Forum, Becherweg 5 (Alte Mensa), Mo-Do 9-15, Fr 9-14
- Cafeteria MPI für Polymerforschung, Ackermannweg 10, Mo-Fr 9-14.15
- Cafeteria Philosophicum, Welderweg 18, Mo-Do 8.15-16.30, Fr 8.15-14 (in der vorlesungsfreien Zeit geschlossen)

- Cafeteria RW I, Welderweg 9, Mo-Do 9-18, Fr 9-17 (im Semester); Mo-Do 10-16.30, Fr 10-15.30 (in der vorlesungsfreien Zeit)
- Cafeteria SB II, Bentzelweg 17, Mo-Do 9-16, Fr 9-15 (in der vorlesungsfreien Zeit geschlossen)
- Cafeteria Zentralmensa, Staudingerweg 15, Obergeschoß, Mo-Do 8.30-16, Fr 8.30-15

Deutsche Sprachkurse für Ausländer

- Postanschrift: Lehrgebiet Deutsch als Fremdsprache der Johannes Gutenberg-Universität Mainz, 55099 Mainz
- Besucheranschrift: Welderweg 18 (Philosophicum), Tel. 39-26 48

Alle ausländischen Studierenden aus nicht deutschsprachigen Ländern müssen gemäß Rahmenordnung der Landesrektorenkonferenz vor Aufnahme des Fachstudiums die Prüfung zum Nachweis deutscher Sprachkenntnisse ablegen. Die Sprachkenntnisse werden vom Lehrgebiet Deutsch als Fremdsprache überprüft. Bewerber, die die Sprachprüfung nicht bestehen, können – sofern Lernplätze für Deutsch als Fremdsprache zur Verfügung stehen – im Lehrgebiet Deutsch als

Fremdsprache Deutsch lernen und für diese Zeit, jedoch höchstens für vier Semester, dort eingeschrieben werden, wobei zu bedenken ist, daß die Universität Mainz für die Aufnahme in die Phase I die erfolgreich abgeschlossene Grundstufe Deutsch als Fremdsprache voraussetzt. Nach Bestehen der Prüfung zum Nachweis deutscher Sprachkenntnisse können ausländische Studienbewerber in das Fachstudium eingeschrieben werden. Bei zulassungsbeschränkten Fächern gelten Sonderregelungen. Ausländische Studenten, die ins Fachstudium aufgenommen wurden, können an studienbegleitenden Sprachveranstaltungen teilnehmen.

Einfahrerlaubnis

Verkehrsaufsicht: Forum universitatis 3, Erdgeschoß, Zi. 00-336, Tel. 39-26 07, Sprechzeiten: Mo, Do, Fr 9.30-11.30, Di, Mi 13.30-15.30
Die für das laufende Semester und das nächste Semester gültigen Vergabebedingungen für eine

Einfahrerlaubnis auf das Universitätsgelände können jeweils zu Semesterbeginn an der Pforte Campus, Ackermannweg 11, sowie bei der Verkehrsaufsicht eingesehen werden.



Wir haben Jobs für Studenten/Studentinnen

**Telefondienste,
Hausaufgaben-
betreuung,
Schreibarbeiten,
Krafftätigkeiten,
Botendienste u.v.m.**



Studenten

**Zeitarbeit-Vermittlung
des Arbeitsamtes**



Staudingerweg 21 (Studentenhaus) · 55128 Mainz
Telefon: 0 61 31/248-200 oder -300
Telefax: 0 61 31/248-600

Infos über die Dienste und Leistungen des Arbeitsamtes finden Sie auch in BTX* 69100 #

Einführungsveranstaltungen

Studieneinführungsveranstaltungen der Fachbereiche

Einführungsveranstaltungen für Studienanfänger, Fach- und Hochschulortwechsler werden in allen Fächern zu allen Studiengängen eine Woche vor Semesterbeginn (10. – 13. April 1995) angeboten.

MONTAG, 10. APRIL 1995

- Studium generale
11 Uhr — N 2
- Deutsch/Deutsche Philologie
11-13 — P 1
- Geschichte
14-16 — P 1
- Publizistik
16-18 — P 1

DIENSTAG, 11. APRIL 1995

- Englisch, Anglistik, Amerikanistik, Englische Sprachwissenschaft
9-11 — P 1
- Medizin und Zahnmedizin (Teil 1)
10-11 — Becherweg 13, Hs 19
- Pädagogik: Diplomstudiengang
10-12 — P 11
- Allgemeine Sprachwissenschaft
11-12 — P 12
- Vergleichende Sprachwissenschaft
12-13 — P 12
- Pädagogik: Magister- und Promotionsstudiengang
12-14 — P 11
- Iranistik
13-14 — PR 326
- Medizin und Zahnmedizin (Teil 2)
14-15 — Hs 19
- Politikwissenschaft/Sozialkunde
14-16 — P 1
- Theaterwissenschaft
14-16 — P 15
- Ethnologie, Afrikanische Philologie und Afrika-Studien
16-18 — Forum 7, Hs 13
- Buchwesen
16-18 — P 6
- Kunstgeschichte, Christliche Archäologie und Byzantinische Kunstgeschichte
17-18 — P 2

MITTWOCH, 12. APRIL 1995

- Indologie
9-10 — P Zi. 321
- Psychologie für Nebenfachstudenten
9-10 — P 11
- Wirtschaftswissenschaften
9-11 — RW 1
- Französisch/Romanische Philologie
9-11 — P 1
- Klassische Philologie
9-11 — P 206
- Klassische Archäologie
11-13 — P 3
- Orientkunde
12-13 — PR 00-112, Welderweg 20
- Studienförderung nach BAföG
13-14 — Hs 13, Forum 7
- Allgemeine und Vergleichende Literaturwissenschaft
14-16 — P 6
- Musikwissenschaft
14-16 — P 161
- Rechtswissenschaft
16-18 — RW 1
- Erziehungswissenschaftliches Begleitstudium für Lehramtsstudiengänge
18-20 — P 1

DONNERSTAG, 13. APRIL 1995

- Biologie
10-12 — Becherweg 9, Hs 18
- Philosophie
11-13 — P 11
- Informationen zum Studium im Ausland
14-15 — Forum 1, Hs 7
- Integriertes Studienprogramm (Magister/Maîtrise)
15-17 — P 11
- Musik
16-18 — Konzerts. Musik, Binger Str. 26

DIENSTAG, 18. APRIL 1995

- Bildende Kunst
11-12 — Hs FB 24
- Pharmazie
11-13 — SR Pharmazie
- Evangelische Theologie
15 c.t. — Forum 4, R 00-415

MITTWOCH, 19. APRIL 1995

- Ethnologie, Afrikanische Philologie und Afrika-Studien: Vorstellung der Lehrveranstaltungen (Muppet-Show)
11-13 — Aud. max.

FB 01: KATHOLISCHE THEOLOGIE

Der Einführungskurs II (verpflichtend für das 1. und 2. Fachsemester) wird von Dr. Thomas BERGER und Akad. Mitarbeitern geleitet.

- Entweder als Intensivwoche: Mo, 27. März 1995, 9 Uhr, bis Fr, 31. März 1995, 17 Uhr, Priesterseminar, Augustinerstraße 34, 55116 Mainz. Anmeldung: Im Büro der Studienberatung (Forum 6, R 01-611, Tel. 39-27 45). Es besteht die Möglichkeit der Teilnahme am Mit-

tagessen. Die Mittagessengebühr (voraussichtlich 30,- DM) ist bei der Anmeldung zu zahlen.

- Oder als Semesterkurs: Wöchentlich ein 2-std. Tutorium. Beginn: Do, 20. April 1995, 8 Uhr, Forum 6, R 01-624. Anmeldung: Im Büro der Studienberatung (Forum 6, R 01-611, Tel. 39-27 45).
- Anmeldeschluß für die Intensivwoche und den Semesterkurs ist Di, 21. März 1995.

Erstsemesterveranstaltungen der Fachschaften

Während der Einführungswoche (und darüber hinaus) bieten die Fachschaften Beratungen von Studierenden für Studierende an. Achten Sie auf die Aushänge der Fachschaften vor ihren Büros. Anschriften s. »Informationen für Studierende«.

Einschreibung (Immatrikulation)

Die Einschreibung kann nur dann erfolgen, wenn der Bewerber auf seinen Antrag einen Zulassungsbescheid erhalten hat. Angaben über den Zeitpunkt der Immatrikulation, vorzulegende Unterlagen, Einschreibeverfahren und weitere wichtige Informationen sind dem Bescheid zu entnehmen. Erst mit der Immatrikulation erwirbt der Stu-

dierende das Recht auf die Teilnahme an Lehrveranstaltungen. Mit der Einschreibung erhält der Studierende ein Studienbuch der Universität und den Studierendenausweis. Studienbücher, die der Bewerber während des vorangegangenen Studiums an einer anderen Hochschule erhalten hat, werden weitergeführt.

Ermäßigungen

Studierende können sich unter bestimmten Voraussetzungen von den Rundfunk- und Fernsehgebühren befreien lassen. Über die Anspruchsbeurteilung entscheidet das Sozialamt (Mainz: Rheinstraße 43-45). Studierende, die von den Rundfunk- und Fernsehgebühren befreit sind, haben Anspruch auf Ermäßigung der Telefongebühren. Die Antragstellung erfolgt beim Telekomladen (Mainz: Am Brand 36).

Die Bundesbahn und die Verkehrsbetriebe der Stadt Mainz gewähren den ordentlich Studierenden der Johannes Gutenberg-Universität Fahrpreisermäßigung. Die hierzu notwendigen Anträ-

ge sind unmittelbar bei diesen Stellen erhältlich und werden nach durchgeführter Einschreibung vom Studentensekretariat bestätigt bzw. nach vollzogener Rückmeldung von dem Studierenden selbst mit den über EDV erstellten Bescheinigungen für Fahrpreisermäßigung versehen.

Nähere Informationen zu diesem Thema werden z. B. in der Informationsbroschüre »Studieren in Mainz« unter dem Stichwort »Gebührenermäßigung« gegeben. Die Broschüre, die jeweils zum Wintersemester erscheint, ist beim Studententerwerk Mainz, Studentenhaus, Staudingerweg 21, Eingang A, Tel. 39-49 11, erhältlich.

Exmatrikulation

Wer die Universität verlassen will, stellt beim Studentensekretariat innerhalb der dafür vorgesehenen Frist Antrag auf Exmatrikulation (mittels des Rück-

meldungsbogens). Dem Antrag sind beizufügen: a) Studienbuch, b) Studentenausweis, c) Entlastungsnachweis (im Sekretariat erhältlich).

Ferien

(Alle Angaben ohne Gewähr)

Ferienregelung in den Bundesländern im Schuljahr 1995/96 (Stand April 1994)

Land	Ostern 1995	Pfingsten 1995	Sommer 1995	Herbst 1995	Weihn. 1995/96
Baden-Württemb.	18.04.–22.04.	29.05.–09.06.	27.07.–09.09.	23.10.–30.10.	23.12.–05.01.
Bayern	10.04.–22.04.	06.06.–17.06.	27.07.–11.09.	30.10.–04.11.	27.12.–08.01.
Berlin	14.04.–02.05.	—	29.06.–12.08.	30.09.–07.10.	23.12.–03.01.
Brandenburg	18.04.–22.04.	06.06.–07.06.	29.06.–12.08.	02.10.–07.10.	22.12.–05.01.
Bremen	30.03.–19.04.	—	06.07.–19.08.	02.10.–09.10.	22.12.–06.01.
Hamburg	06.03.–18.03.	—	29.05.–09.08.	02.10.–14.10.	27.12.–06.01.
Hessen	03.04.–21.04.	—	06.07.–18.08.	16.10.–21.10.	27.12.–09.01.
Meckl.-Vorpom.	12.04.–19.04.	02.06.	29.06.–09.08.	09.10.–14.10.	20.12.–03.01.
Niedersachsen	03.04.–19.04.	06.06.	22.06.–02.08.	02.10.–14.10.	23.12.–06.01.
Nordrhein-Westf.	03.04.–22.04.	06.06.	13.07.–26.08.	06.10.–20.10.	23.12.–06.01.
Rheinland-Pfalz	03.04.–22.04.	06.07.	06.06.–18.08.	09.10.–20.10.	23.12.–05.01.
Saarland	10.04.–24.04.	—	06.07.–16.08.	09.10.–21.10.	20.12.–06.01.
Sachsen	13.04.–22.04.	01.06.–06.06.	22.06.–02.08.	12.10.–21.10.	21.12.–06.01.
Sachsen-Anhalt	13.04.–22.04.	01.06.–03.06.	22.06.–02.08.	02.10.–10.10.	21.12.–02.01.
Schleswig-Holst.	10.04.–22.04.	—	29.06.–09.08.	09.10.–21.10.	22.12.–08.01.
Thüringen	10.04.–22.04.	02.06.–06.06.	22.06.–02.08.	09.10.–14.10.	22.12.–06.01.

Langfristige Sommerferienplanung der Schulen

(Beschluß der 256. Plenarsitzung der Ständigen Konferenz der Kultusminister und -senatoren der Länder in der Bundesrepublik Deutschland vom 6. Dezember 1991)

Land	1995	1996	1997	1998	1999	2000	2001
Baden-Württemb.	27.07.–09.09.	25.07.–07.09.	31.07.–13.09.	30.07.–12.09.	29.07.–11.09.	27.07.–09.09.	26.07.–08.09.
Bayern	27.07.–11.09.	01.08.–16.09.	31.07.–15.09.	30.07.–14.09.	29.07.–13.09.	27.07.–11.09.	26.07.–10.09.
Berlin	29.06.–12.08.	20.06.–03.08.	19.06.–02.08.	09.07.–22.08.	15.07.–28.08.	20.07.–30.08.	19.07.–29.08.
Brandenburg	29.06.–12.08.	20.06.–03.08.	19.06.–02.08.	09.07.–19.08.	15.07.–25.08.	20.07.–30.08.	19.07.–29.08.
Bremen	06.07.–19.08.	27.06.–10.08.	17.07.–30.08.	23.07.–02.09.	22.07.–01.09.	13.07.–23.08.	28.06.–08.08.
Hamburg	29.06.–09.08.	20.06.–31.07.	26.06.–06.08.	09.07.–19.08.	15.07.–25.08.	20.07.–30.08.	19.07.–29.08.
Hessen	06.07.–18.08.	18.07.–30.08.	24.07.–05.09.	16.07.–28.08.	01.07.–13.08.	22.06.–04.08.	21.06.–03.08.
Meckl.-Vorpom.	29.06.–09.08.	20.06.–31.07.	26.06.–06.08.	09.07.–19.08.	15.07.–25.08.	20.07.–30.08.	19.07.–29.08.
Niedersachsen	22.06.–02.08.	27.06.–07.08.	17.07.–27.08.	23.07.–02.09.	22.07.–01.09.	13.07.–23.08.	28.06.–08.08.
Nordrhein-Westf.	13.07.–26.08.	04.07.–17.08.	03.07.–16.08.	25.06.–05.08.	17.06.–31.07.	29.06.–09.08.	05.07.–15.08.
Rheinland-Pfalz	06.07.–18.08.	18.07.–30.08.	24.07.–03.09.	16.07.–26.08.	01.07.–11.08.	22.06.–02.08.	28.06.–08.08.
Saarland	06.07.–16.08.	18.07.–28.08.	24.07.–03.09.	16.07.–26.08.	01.07.–11.08.	22.06.–02.08.	21.06.–01.08.
Sachsen	22.06.–02.08.	27.06.–07.08.	17.07.–27.08.	23.07.–02.09.	22.07.–01.09.	13.07.–23.08.	28.06.–08.08.
Sachsen-Anhalt	22.06.–02.08.	27.06.–07.08.	17.07.–27.08.	23.07.–02.09.	22.07.–01.09.	13.07.–23.08.	28.06.–08.08.
Schleswig-Holst.	29.06.–09.08.	20.06.–31.07.	19.06.–02.08.	09.07.–19.08.	15.07.–25.08.	20.07.–30.08.	19.07.–29.08.
Thüringen	22.06.–02.08.	27.06.–07.08.	17.07.–27.08.	23.07.–02.09.	22.07.–01.09.	13.07.–23.08.	28.06.–08.08.

Förderungsmöglichkeiten

(BAföG) – Ausbildungsförderung nach Bundesausbildungsförderungsgesetz

- Postanschrift: Johannes Gutenberg-Universität – Amt für Ausbildungsförderung, Saarstraße 21, 55122 Mainz
 - Besucheranschrift: Forum universitatis 6, 1. OG, Telefon: 39-9 72, Fax 39-54 52
- Sprechstunden: Di 12.30-15.30, Fr 9-12 (während der Sprechstunden ist eine telefonische Auskunft nicht möglich). Persönliche Beratungs- und Informationsgespräche außerhalb der Sprechstunden nur nach vorheriger Terminvereinbarung.
- Antragsausgabe: Zimmer 638, Mo-Fr 8-11.30, Di 8-11.30 und 12.30-15.30. Bei Vorlage von Unterlagen bitte Förderungsnummer angeben, soweit bekannt.

BAFÖG-BERATUNG DES ASTA

Rechts- und BAföG-Beratung außerhalb der Universitätsverwaltung im AStA (kostenlos): AStA-Sekretariat, Staudingerweg 21, Sprechstd. Rechtsberatung: Di 16-19

BAföG-Beratung außerdem noch im AStA-Sozial-Referat, Tel. 39-48 22, Sprechstd. s. Aushang

WEITERE BERATUNGSMÖGLICHKEIT

Förderungs- und Sozialberatung, Forum universitatis 1, EG, Zi. 00-106, Mo-Fr 11-12, Tel. 39-23 17

Erziehungsbeihilfe gem. 27 BVG

Eignungsfeststellungen erstellt die Leiterin der Förderungs- und Sozialberatung, Forum universitatis 1, Zi. 00-106, Mo-Fr 11-12, Tel. 39-23 17

Förderungsmöglichkeiten allgemeiner Art

ALEXANDER VON HUMBOLDT-STIFTUNG

- Jean-Paul-Straße 12, 53173 Bonn, Tel. (02 28) 8 33-0, Fax 83 31 99.
- Präsident: Prof. Dr. Reimar LÜST. Generalsekretär: Dr. Manfred OSTEN. Vertrauensdozent an der Johannes Gutenberg-Universität Mainz: Univ.-Prof. Dr. Helmut RINGSDORF, FB 19, Tel. 39-24 02

Die Alexander von Humboldt-Stiftung ist eine öffentliche Stiftung privaten Rechts. Träger ist die Bundesrepublik Deutschland, vertreten durch den Bundesminister des Auswärtigen.

Vergabe von jährlich bis zu 500 Forschungsstipendien an hochqualifizierte und promovierte Wissenschaftler des Auslandes zur Durchfüh-

rung von längerfristigen (6 bis 12 Monate) Forschungsvorhaben an Universitäten oder anderen Forschungsinstituten in der Bundesrepublik Deutschland.

Offen für alle Nationen und alle Fachgebiete; Bewerbung zu jeder Zeit direkt bei der Stiftung in Bonn; monatliche Stipendienraten 3200,- bis 4000,- DM netto je nach wissenschaftlicher Qualifikation und akademischer Stellung; Reisekosten sowie weitere Zuschläge; Altersgrenze 40 Jahre.

CARL DUISBERG GESELLSCHAFT E.V.

- Hohenstaufenring 30-32, 50674 Köln, Tel. (02 21) 20 98-0, Fax (02 21) 20 98-1 11
- Geschäftsführung: Dr. Norbert SCHNEIDER, Hauptgeschäftsführer. Landesstelle Rheinland-Pfalz: Große Bleiche 31/33, Postfach 12 06, 55002 Mainz, Tel. 23 28 59, Leiter: Dr. Rainer KREBS

Die Carl Duisberg Gesellschaft (CDG) ist eine gemeinnützige Organisation für internationale berufliche Weiterbildung und Personalentwicklung. Ihre Programme richten sich an Fach- und Führungskräfte in der Bundesrepublik Deutschland, in anderen Industrieländern und in der Dritten Welt.

Die angebotenen Programmaßnahmen werden aus Mitteln des Bundes, der Bundesländer und internationaler Organisationen wie z.B. Europäischer Gemeinschaft und UNO finanziert.

Die Bewerbung zu Fortbildungsprogrammen erfolgt für Deutsche bei der Zentrale der CDG in Köln, Geschäftsbereich Industrieländer, für Bewerber aus Staaten der Dritten Welt sind die Bewerbungen über die Auslandsvertretungen der Bundesrepublik Deutschland einzureichen, und es muß eine Nominierung durch die Regierung des Heimatstaates erfolgen.

Der Direkteinstieg in ein Stipendienprogramm nach Aufnahme des Studiums in Deutschland ist regelmäßig nicht möglich.

Die Landesstelle Rheinland-Pfalz berät Bewerber auf Wunsch über das vorhandene Programmangebot und die Aufnahmebedingungen.

CUSANUSWERK

- Baumschulallee 5, 53115 Bonn, Tel. (02 28) 63 14 07/08
- Vertrauensdozent an der Johannes Gutenberg-Universität Mainz: Univ.-Prof. Dr. rer. nat. Peter

BECKMANN, Theoretische Physik (FB 18), Staudingerweg 7, Tel. 39-58 11

Das Cusanuswerk fördert besonders begabte deutsche katholische Studierende aller Fachrichtungen an wissenschaftlichen Hochschulen (Erststudien bis zum ersten berufsbefähigenden Examen, Promotionen in begrenztem Umfang; Zweitstudien werden in der Regel nicht gefördert.) Zu den Eignungsvoraussetzungen zählen eindeutig überdurchschnittliche intellektuelle und wissenschaftliche Qualifikationen, geistige Offenheit, der Wille, die Aufgaben in Beruf, Gesellschaft und Kirche in christlichem Verantwortungsbewußtsein zu übernehmen.

Interessenten können sich selbst bewerben oder durch Schule, Hochschule, Studentenpfarrer oder ehemalige Stipendiaten vorschlagen lassen. Zum Auswahlverfahren gehören ausführliche wissenschaftliche Gutachten, ein Gutachten des Studentenfarrers, ein Kolloquium mit einem Mitglied der Geschäftsstelle des Cusanuswerks.

EVANGELISCHES STUDIENWERK E. V.

- Haus Villigst, 58239 Schwerte,
Tel. (0 23 04) 75 50

Vertrauensdozent an der Johannes Gutenberg-Universität Mainz: Univ.-Prof. Dr. Friedrich Wilhelm KRON, Pädagogisches Institut (FB 11), SB II 02-653, Colonel-Kleinmann Weg 2, Tel. 39-21 43; privat: Am Linsenberg 21, 55131 Mainz, Tel. 22 54 68

Das Evangelische Studienwerk fördert begabte evangelische deutsche Studierende aller Fachbereiche an wissenschaftlichen und künstlerischen Hochschulen. Erwartet wird von den Stipendiaten Aufgeschlossenheit für die Aufgaben der Kirche, soziales Engagement, Bereitschaft zur Mitarbeit am studienbegleitenden (praktischen und theoretischen) Programm des Werks. Der Selbstbewerbung (für das Sommersemester bis 1. September, für das Wintersemester bis 1. März) müssen zwei Gutachten beiliegen, davon eins von einem Lehrer bzw. einem Hochschullehrer. Die Bewerber/innen sollen nicht jenseits des 5. Semesters sein. Gezahlt wird familienabhängig ein Stipendium in Höhe von 880,- DM zuzüglich 150,- DM Büchergeld. Auch Promotionen werden gefördert (Tel. 75 51 96).

FRIEDRICH-EBERT-STIFTUNG

- Abteilung Studienförderung,
Godesberger Allee 149,
53175 Bonn, Tel. (02 28) 88 30

Landesbüro Rheinland-Pfalz: Erthalstraße 1, 55118 Mainz. Vertrauensdozenten an der Johannes Gutenberg-Universität: Dr. Klaus BODEMER, FB 12, Tel. 39-59 56; Univ.-Prof. Dr. Erdmann GORMSEN, FB 22, Tel. 39-27 73; Univ.-Prof. Dr. Dieter KAFITZ, FB 13, Tel. 39-21 73; Univ.-Prof. Dr. Helmut RINGS DORF, FB 19, Tel. 39-24 02

Die Friedrich-Ebert-Stiftung fördert deutsche und ausländische Studenten aller Fachrichtungen bis zu einem ersten berufsbefähigenden Examen (Grundförderung). Voraussetzungen zur Annahme in die Studienförderung sind überdurchschnittliche Studienleistungen, ausgeprägte Reife des Charakters und staatsbürgerliches Verantwortungsbewußtsein.

Ausländische Stipendiaten, die ein Staats- oder Diplomexamen abgelegt haben, können den Antrag auf Aufnahme in die Promotionsförderung stellen.

Die Promotion deutscher Doktoranden wird gefördert als eigenständige wissenschaftliche Leistung oder als gleichwertige Leistung in einer intra- oder interdisziplinären Arbeitsgruppe, in der Regel im Anschluß an ein abgeschlossenes akademisches Studium. Die Promotionsförderung erfolgt unabhängig vom elterlichen Einkommen.

FRIEDRICH-NAUMANN-STIFTUNG

- Wissenschaftliche Dienste und Begabtenförderung (WDB)
Königswinterer Straße 407, 53639 Königswinter
Tel. (0 22 23) 701-149, Fax 701-222

Die Friedrich-Naumann-Stiftung fördert begabte deutsche und ausländische Studierende und Graduierte an den wissenschaftlichen und künstlerischen Hochschulen und Fachhochschulen Deutschlands.

Voraussetzung für die Aufnahme in die Förderung sind hohe wissenschaftliche, fachspezifische Begabung, charakterliche Qualitäten mit der Bereitschaft, Verantwortung zu übernehmen, sowie politisches und gesellschaftliches Engagement aus liberaler Grundhaltung.

Deutsche Studierende werden erst ab dem 3. Fachsemester gefördert, ausländische Studierende erst nach einer akademischen Zwischenprüfung (z.B. Vordiplom oder einem vergleichbaren Examen in ihrem Heimatland). Weitere Bedingungen sind den Förderungsrichtlinien zu entnehmen.

Termine für die Bewerbung sind der 31. Mai und der 30. November.

Vertrauensdozenten an der Johannes Gutenberg-Universität Mainz:

Univ.-Prof. Dr. Klaus JUNG, Sportmedizin (FB 26), Hauptgebäude des FB Sport, Zi. 12, Sprechzeiten Mo 11-13 u. n. V. (in der vorlesungsfreien Zeit nur n. V.), Tel. 39-35 86;

Ltd. Regierungsdirektor Dr. Manfred SCHUMACHER, Zentrale Verwaltung der Universität, Forum universitatis 2, Zi. 01-319/315, Tel. 39-23 03/06;

Univ.-Prof. Dr. phil. Peter SCHUNCK, Angewandte Sprach- und Kulturwissenschaft (FB 23 in Gernersheim), neues Hs-Gebäude, Zi. 153, Tel. (0 72 74) 5 08-3 53, Sprechstd. Mi ab 10 Uhr;

Univ.-Prof. Dr. phil. Berno WISCHMANN, FB 26, Zi. in der Großen Sporthalle, Tel. 22 10 32, Sprechzeiten Di 10-11, Do 11.30-12.30

HANNS-SEIDEL-STIFTUNG E. V. – STUDIENFÖRDERUNG

- Lazarettstraße 19, Postfach 19 08 46, 80636 München, Tel. (0 89) 12 58-0

Vertrauensdozent an der Johannes Gutenberg-Universität Mainz: N. N.

Der Verwirklichung der Ziele der Hanns-Seidel-Stiftung dienen vielfältige und höchst unterschiedliche Maßnahmen, welche z.B. die Bereiche der politikwissenschaftlichen Forschung, der Politikberatung, der politischen Jugend- und Erwachsenenbildung, der internationalen Verständigung und der Entwicklungshilfe umfassen. Im Sommersemester 1982 begann die Hanns-Seidel-Stiftung, Stipendien an hochbegabte Studenten und Wissenschaftler zu vergeben. Ziel der Studienförderung ist es, zur Erziehung eines persönlich und wissenschaftlich hochqualifizierten Akademikernachwuchses beizutragen.

HANS-BÖCKLER-STIFTUNG

- Bertha-von-Suttner-Platz 3, 40227 Düsseldorf, Tel. (02 11) 777 80

Vertrauensdozent an der Johannes Gutenberg-Universität Mainz: Univ.-Prof. Dr. Franz HAMBURGER (FB 11), Tel. 39-29 18

Errichtet 1954 durch den Bundesvorstand des DGB als Stiftung Mitbestimmung, seit 1977 Hans-Böckler-Stiftung. Gefördert werden engagierte und begabte Studierende aus den Kreisen abhängig Beschäftigter, um einen Beitrag zur Überwindung sozialer Bildungsbarrieren und zur Herbeiführung echter Chancengleichheit zu leisten. Höhe des Stipendiums: Maximal 880,- DM und 150,- DM Büchergeld. Eine Direktbewer-

bung ist nicht möglich. Der Antrag ist an die örtliche Verwaltungsstelle einer der DGB-Gewerkschaften zu richten. DGB-Adresse in Mainz: Kaiserstraße 26-30, Tel. 23 16 27

HEINRICH-BÖLL-STIFTUNG E. V.

- Brückenstr. 5-11, 50667 Köln, Tel. (02 21) 2 07 11 25, Fax (02 21) 2 07 11 51

Das Studienwerk fördert begabte und gesellschaftspolitisch motivierte Studentinnen und Studenten und Graduierte aller Fachrichtungen. In seiner themen- und fächerübergreifenden Förderung will es ein ganzheitliches Verhältnis zu Mensch, Natur und Gesellschaft entwickeln helfen. Kreativität und interdisziplinäre Herangehensweise an Studium und Promotion gehören ebenso zu Kriterien der Auswahl wie Themen aus Kunst, Kultur und Literatur, der Zeitgeschichte und der Beschäftigung mit Osteuropa und der früheren DDR. Zentrales Anliegen ist es, durch die besondere Förderung von Frauen dazu beizutragen, geschlechtsspezifische Benachteiligungen zu kompensieren und die Unterrepräsentanz von Frauen in akademischen Berufen zu verringern. Die Heinrich-Böll-Stiftung vergibt Stipendien an deutsche und ausländische Studierende und Promovierende (nach abgeschlossenem Grundstudium).

Bewerbungsschluß: jeweils am 15. Mai bzw. 15. November.

KONRAD-ADENAUER-STIFTUNG E. V. – BEGABTENFÖRDERUNG

- Rathausallee 12, 53757 St. Augustin, Tel. (0 22 41) 2 46-328

Geschäftsführender Vorsitzender:

Dr. Gerd LANGGUTH

Landesbüro Rheinland-Pfalz:

Bildungswerk Mainz, Weißliliegasse 5,

55116 Mainz, Tel. 22 19 15

Leiter der Begabtenförderung:

Dr. Bernhard LAMERS

Vertrauensdozenten an der Johannes Gutenberg-Universität Mainz: Univ.-Prof. Dr. Josef Joachim MENZEL, (FB 16), Tel. 39-24 33; N. N.

Die Konrad-Adenauer-Stiftung fördert überdurchschnittlich begabte deutsche Studierende und Graduierte, sowie ausländische Studierende, die bereits in ihrem Heimatland ein Studium abgeschlossen haben und ermöglicht ihnen durch die Vergabe von Stipendien ein gründliches Studium. Sie bietet außerdem mit einem studienbegleit-

den Seminarprogramm Gelegenheit zum politischen und fachübergreifenden wissenschaftlichen Gedankenaustausch.

Um ein Stipendium können sich deutsche Studierende und Graduierte bewerben, deren Persönlichkeit und Begabung besondere wissenschaftliche Leistungen erwarten lassen. Die Bewerber sollen politisches Verantwortungsbewußtsein und soziale Aufgeschlossenheit mitbringen und bereit sein, in Einrichtungen und Organisationen von Hochschule, Politik und Gesellschaft mitzuarbeiten.

Mit einem speziellen Förderungsprogramm für den journalistischen Nachwuchs bietet die Konrad-Adenauer-Stiftung Studenten, die eine journalistische Berufstätigkeit anstreben, eine an den beruflichen Anforderungen orientierte Aus- und Weiterbildungsmöglichkeit.

Das Stipendium für Studierende kann – je nach der wirtschaftlichen Lage der Eltern – bis zu 900,- DM im Monat betragen. Unabhängig davon wird ein monatliches Büchergeld bis zu 150,- DM gezahlt. Ein zweisemestriger Studienaufenthalt im Ausland kann nach Ablauf der Probeförderungszeit gefördert werden. Studenten, die im Studium bereits weit fortgeschritten sind, können nicht berücksichtigt werden.

Das Stipendium für Promovenden beträgt 1200,- DM (neue Bundesländer) bzw. 1400,- DM (alte Bundesländer). Verheiratete erhalten einen Zuschlag von 300,- DM. Voraussetzung für die Aufnahme in die Graduiertenförderung ist u.a. ein überdurchschnittlicher Examensabschluß.

Bei Studierenden ist der Bewerbungsschluß für das Sommersemester der 15. Januar, für das Wintersemester der 15. Juli eines Jahres. Bei Graduierten ist der Bewerbungsschluß für das Sommersemester der 31. Januar, für das Wintersemester der 31. Juli eines Jahres.

STUDIENSTIFTUNG DES DEUTSCHEN VOLKES

- Mirbachstraße 7, 53173 Bonn,
Tel. (02 28) 8 20 96-0

Präsident: Prof. Dr. Helmut ALTNER. Generalsekretär: Dr. Hartmut RAHN. Vertrauensdozenten der Studienstiftung an der Johannes Gutenberg-Universität Mainz: Univ.-Prof. Dr. Wolfgang BÖRSCH-SUPAN (federführend) (FB 17), Sprechzeiten n. tel. V., Tel. 39-25 28; Univ.-Prof. Dr. Wolfgang DIPPOLD (FB 04); Univ.-Prof. Dr. Manfred DOMRÖS (FB 22); Univ.-Prof. Dr. Udo EBERT (FB 03); Prof. Dr. Manfred HENNEN (FB

12); Univ.-Prof. Dr. Winfried HERGET (FB 14); Univ.-Prof. Dr. Martin KRETZSCHMAR (FB 18); Univ.-Prof. Dr. Jochen MARTENS (FB 21); Univ.-Prof. Dr. Eckart OTTO (FB 02); PD Dr. Hans-Jürgen RUPPRECHT (FB 04); Univ.-Prof. Dr. Hans SILLESCU (FB 19); Prof. Dr. Ursel THEILE, Genetische Beratungsstelle des Landes Rheinland-Pfalz, Hafenstraße 6, 55118 Mainz

Die Studienstiftung ist eine Einrichtung zur Förderung hervorragend begabter Studenten. Studierende aller Fachrichtungen können in die Förderung aufgenommen werden. Die finanzielle Förderung umfaßt ein Lebenshaltungsstipendium von z. Z. maximal 880,- DM, bei dessen Berechnung das Einkommen der Eltern und/oder des Ehepartners berücksichtigt wird. Darüber hinaus erhält jeder Stipendiat ein »Büchergeld« von monatlich 150,-DM, das elternunabhängig gewährt wird. Die Dauer der Förderung erstreckt sich bis zum Abschluß des ersten berufsbefähigenden Examens. Anschließend kann ein Promotionsstipendium beantragt werden, das für maximal zwei Jahre gewährt wird. Die Höhe dieses Stipendiums beträgt monatlich 1400,- DM. Voraussetzung ist ein mindestens »gut« bestandenes Staats-, Diplom- oder Magisterexamen. Darüber hinaus gibt es für Stipendiaten Auslands-, Sprachkursstipendien und die Möglichkeit zur Teilnahme an Ferienakademien.

Vorschläge von Hochschullehrern werden jederzeit angenommen. Schulvorschläge müssen bis zum 15. Juli eingegangen sein. Selbstbewerbung ist ausgeschlossen. Die von den Schulen vorgeschlagenen Abiturienten werden zu Auswahlseminaren eingeladen, in denen über die Aufnahme entschieden wird. Über die Aufnahme der von den Hochschullehrern vorgeschlagenen entscheidet nach zwei persönlichen Gesprächen ein Ausschuß. Die Aufnahme erfolgt bei allen Auswahlverfahren (Ausnahme Doktorandenauswahl) für zunächst drei bzw. vier Probesemester. Danach entscheidet der Aufnahmeausschuß über die Weiterförderung bis zum ersten berufsbefähigenden Examen.

VOLKSWAGEN-STIFTUNG

- Kastanienallee 35, 30519 Hannover,
Tel. (05 11) 83 81-0, Fax (05 11) 83 81-3 44
- Vorsitzende des Kuratoriums: Helga SCHUCHARDT; Generalsekretär: Rolf MÖLLER
Die Stiftung wurde im Jahre 1961 von der Bundesrepublik Deutschland und dem Land Niedersachsen zur Förderung von Wissenschaft und Technik

in Forschung und Lehre gegründet. Ihre Förderungsmittel sind als zweckgebundene Zuwendungen an wissenschaftliche Einrichtungen zu vergeben. Laufende Mittel dürfen nur in Ausnahmefällen über die Dauer von fünf Jahren hinaus gewährt werden.

Die Stiftung fördert grundsätzlich im Rahmen zeitlich begrenzter Schwerpunkte vorwiegend interdisziplinären Charakters.

Anträge sind schriftlich an die Geschäftsstelle der Volkswagen-Stiftung zu richten. Sie sollen – auch sprachlich – so abgefaßt sein, daß sie sowohl der Stiftung als auch den Fachgutachtern ein verständliches und für die Prüfung ausreichendes Bild des geplanten Projekts vermitteln. Fachliche Ausführungen können dem Antrag gegebenenfalls auch als Anlage beigegeben werden.

Förderungen für besondere Personenkreise

ADOLF-TODT-STIFTUNG

Die Stiftung wurde errichtet durch Frau Helene Todt zum Andenken an ihren verstorbenen Ehemann Adolf Todt, ehemals Vorsitzender des Vorstandes der Kalle AG, Wiesbaden-Biebrich. Aus den Stiftungsmitteln werden in jedem Jahr einige Stipendien an Doktoranden der Chemie für hervorragende wissenschaftliche Leistungen gewährt. Vergabevorschläge können von Professoren, die würdige Doktoranden der Chemie betreuen, während der vom Dekan des Fachbereichs Chemie und Pharmazie festgelegten Ausschreibungsfrist, eingereicht werden. Die Auswahl der Stipendiaten obliegt einem Gremium, dem der Dekan und zwei weitere, vom Fachbereichsrat bestimmte Professoren angehören. Die Verleihung nimmt der Dekan vor. Geschäftsstelle der Stiftung ist das Dekanat des Fachbereichs Chemie und Pharmazie.

BARBARA-KOCH-STIFTUNG

Die Stiftung wurde 1962 errichtet. Ausschließlicher Zweck ist die Hilfe für das behinderte Kind.

BOEHRINGER-INGELHEIM-STIFTUNG

Die Stiftung wurde 1979 errichtet. Sie dient zur Förderung der chemischen, medizinischen und pharmazeutischen Wissenschaft. Es werden Mittel zur Förderung eines Forschungsprojekts oder als Stipendium für einen Doktoranden oder einen besonders qualifizierten wissenschaftlichen Mitarbeiter vergeben. Vorschlagsberechtigt sind die

Fachbereiche Medizin sowie Chemie und Pharmazie.

DR. MED. ERICH UND ELLA TANCRÉ-STIFTUNG

Die Stiftung wurde am 1965 durch Frau Dr. med. Ella Tancre, Wiesbaden, zum Gedenken an ihren Ehemann Dr. med. Erich Tancre, errichtet. Aus ihr werden auf Vorschlag des Medizinischen Fachbereiches einmalige Stipendien an Doktoranden vergeben.

DR. GEORG-SCHEUING-STIFTUNG

Die Stiftung wurde 1962 errichtet zum Gedächtnis des 1948 verstorbenen Dipl.-Chem. Dr. Georg Scheuing, Leiter der wissenschaftlichen Abteilung der Firma C. H. Boehringer Sohn, Ingelheim, von seiner Gattin Martha, geb. Steiger. Stipendien werden an bedürftige und würdige Studierende und Doktoranden der Fachbereiche Chemie und Pharmazie vergeben. Daraus können ferner die notwendigen Kosten für wissenschaftliche Arbeiten aus dem Gebiet der Chemie bestritten werden. Über die Vergabe der Mittel entscheidet der Präsident der Universität. Antragsberechtigt sind: die Direktoren der Chemischen Institute, des Instituts für Pharmazie, die Stellvertretenden Vorsitzenden des Senatsausschusses für Studienbeihilfen sowie jeder Förderungsberechtigte. Die Anträge sind jeweils bis zum 15. November eines Jahres an den Präsidenten zu richten.

DR. JURIS UTRISQUE KARL FELDBAUSCH-STIFTUNG

Die Stiftung wurde 1969 durch Dr. Karl Feldbausch, Speyer, errichtet. Das Stiftungsvermögen steht je zur Hälfte dem Fachbereich Katholischen Theologie und dem Fachbereich Biologie zur Verfügung. Im Fachbereich Biologie wird aus der Stiftung die systematische zoologische und botanische Forschung gefördert. Anträge sind an die genannten Fachbereiche zu richten.

EMIL UND PAUL MÜLLER-GEDÄCHTNISSTIFTUNG ZUR FÖRDERUNG DER WISSENSCHAFT

Die Stiftung wurde 1964 durch Direktor Fritz Müller, Wiesbaden, zum Gedächtnis an seinen Vater, Generaldirektor Emil Müller, Gründer der Rheinisch-Westfälischen Sprengstoff-AG, Troisdorf, und seinen Bruder, Professor Dr. Paul Müller, Generaldirektor der Dynamit Nobel AG, Troisdorf, errichtet.

Sie dient der unmittelbaren Förderung der Wissenschaft in den naturwissenschaftlichen Fächern, insbesondere der Fachrichtung Chemie, durch Unterstützung der Lehr- und Forschungseinrichtungen, Förderung bestimmter fachlich und zeitlich begrenzter Forschungsvorhaben, wissenschaftlicher Arbeiten und Veröffentlichungen auf dem Gebiet der Chemie und ihrer Grenzgebiete. Daneben werden Beihilfen in jeglicher Form zum Studium sowie zu Forschungs- und Studienreisen im In- und Ausland an Professoren, wissenschaftliche Mitarbeiter und Studenten gewährt.

Dem Stiftungsbeirat, der Vergabevorschläge an den Vorstand richtet, gehören zwei vom Fachbereichsrat des Fachbereichs Chemie und Pharmazie vorgeschlagene und vom Präsidenten der Universität bestellte Professoren des Fachbereichs Chemie und Pharmazie an. Geschäftsstelle des Beirats ist das Dekanat des Fachbereichs Chemie und Pharmazie.

Dem Stiftungsvorstand gehören an: Martin JOCHER (Syndikus der Dresdner Bank AG, Frankfurt), Peter GEIPEL (Direktor der Dresdner Bank, Filiale Mainz), Universitätskanzler Dieter VOGEL-ARNOLDI

EMILIE LEMMER-STIFTUNG

Die Stiftung wurde 1965 errichtet. Aus ihr werden Beihilfen an unbemittelte Studenten der katholischen Theologie und an unbemittelte katholische Studenten der Medizin gewährt. Vorschlagsberechtigt sind die genannten Fachbereiche. Die Vorschläge sind über den Präsidenten an den Vorstand der Stiftung zu richten.

FULBRIGHT-KOMMISSION

- Theaterplatz 1a, 53177 Bonn,
Tel. (02 28) 36 10 21/22/23

Kommission für Studenten- und Dozentenaustausch zwischen der Bundesrepublik Deutschland und den Vereinigten Staaten von Amerika. Die Fulbright-Kommission vergibt Stipendien an deutsche Studenten für ein akademisches Jahr in den USA. Bewerbungen sind möglich für Voll-, Teil- und Reisestipendien.

Auskunft erteilt das Akademische Auslandsamt der Johannes Gutenberg-Universität, Forum 2, EG, Raum 00-202, Tel. 39-22 81.

HEDWIG-SAINT-DENIS-STIFTUNG

Die Stiftung wurde 1967 errichtet. Die Mittel werden für wissenschaftliche Forschungszwecke zur Krebsbekämpfung verwandt.

HORST KLIEMANN STIFTUNG

- Großer Hirschgraben 17-21,
60004 Frankfurt/Main, Postfach 10 04 42,
Tel. (0 69) 13 06 87

Vorstand: Vorsitzender: Prof. Dr. Reinhard WITTMANN, Fischbachau; Dr. Wulf D. v. LUCIUS, Stuttgart; Dr. Klaus G. SAUR, München.

Zuständig bei Förderungsanträgen: Dr. Monika ESTERMANN, Frankfurt

Die Horst Kliemann Stiftung wurde als rechtsfähige Stiftung privaten Rechts 1969 durch Frau Margarete Kliemann gegründet. Sie dient der Förderung der buchhandelsgeschichtlichen Forschung und ihrer Publikationen. Sie unterstützt insbesondere Studenten und Doktoranden bei Studienaufenthalten im In- und Ausland und leistet Zuschüsse zu Forschungsaufgaben.

KARL GÜCKINGER STIFTUNG

Universität Mainz, Saarstr. 21, 55099 Mainz

Die Stiftung wurde auf Grund eines Testaments von Karl Gückinger 1989 errichtet.

Aus den Stiftungsmitteln werden sowohl Reise-Stipendien für junge Wissenschaftler als auch Unterstützung für Fortbildungs- und Forschungsseminare des Fachbereiches Chemie und Pharmazie gewährt. Über die Vergabe der Mittel entscheidet der Stiftungsvorstand, dem der Kanzler der Universität, der Dekan des Fachbereichs 19 Chemie und Pharmazie sowie ein vom Fachbereichsrat bestimmter Professor des FB 19, angehören. Geschäftsstelle der Stiftung ist das Dekanat des Fachbereichs Chemie und Pharmazie.

LANDRICHTER DR. MÜLLERSCHE STIFTUNG

Gefördert werden elternlose Jurastudierende. Weitere Informationen: Förderungs- und Sozialberatung, Johanna EHLERS, Forum 1, EG, Raum 00-106, Tel. 39-23 17, Mo-Fr 11-12 u. n. tel. V.

MAINZER VOLLWAISEN

Nähere Informationen: Förderungs- und Sozialberatung, Johanna EHLERS, Forum 1, EG, Raum 00-106, Tel. 39-23 17, Mo-Fr 11-12 u. n. tel. V.

**ÖKUMENISCHES
STIPENDIENPROGRAMM DES
DIAKONISCHEN WERKES DER EKD E. V.**

Das Diakonische Werk vergibt kurzfristige Beihilfen an Studierende aus Entwicklungsländern. Beihilfen können während des Studiums unter bestimmten Voraussetzungen gewährt werden. Anträge auf Beihilfen können nur über die Evangelischen Studentenpfarrer, für den Bereich der Universität Mainz über die Evangelische Studentengemeinde, Am Gonsenheimer Spieß 1, 55122 Mainz, gestellt werden. Mo 11-13, Di, Do, Fr 10-12 und n. V. (in der vorlesungsfreien Zeit bitte Sprechzeiten unter Tel. 3 10 79 erfragen)

OTTO BENECKE STIFTUNG E. V.

Spätaussiedler, Asylberechtigte und Kontingentflüchtlinge bis zum Alter von 30 Jahren, die hier ein Hochschulstudium aufnehmen oder fortsetzen wollen, und Spätaussiedler bis einschließlich 49 Jahre, die im Herkunftsland eine Hochschulausbildung abgeschlossen haben, können durch Integrationshilfen der Otto Benecke Stiftung e. V. gefördert werden. Nähere Bedingungen zu erfragen bei der zuständigen Leitstelle: Alt Griesheim 18, 65933 Frankfurt/M., Tel. (0 69) 38 31 95

**PROFESSOR DR. DIETRICH LANG-
HINRICHSEN-STIFTUNG**

Die Stiftung wurde 1983 durch Frau Klara Lang-Hinrichsen zum Gedächtnis an ihren Ehemann, den 1974 verstorbenen Bundesrichter a.D. und o. Professor für Strafrecht und Strafprozeßrecht an der Universität Mainz Dr. Dietrich Lang-Hinrichsen, testamentarisch errichtet. Sie dient der Förderung fähiger Wissenschaftler auf dem Gebiet des Strafrechts.

Anfragen und Anträge sind zu richten an Univ.-Prof. Dr. Ernst-Walter HANACK, Fachbereich Rechts- und Wirtschaftswissenschaften der Johannes Gutenberg-Universität Mainz, als den Geschäftsführenden Beauftragten der Stiftung.

**PROFESSOR DR. FRIEDRICH SCHUBEL-
STIFTUNG**

Die Stiftung wurde 1985 von Prof. em. Dr. Friedrich Schubel, von 1957 bis 1962 Ordinarius für Englische Philologie an der Johannes Gutenberg-Universität Mainz, und seiner Frau Annamaria eingerichtet und 1989 mit dem Stiftungsvermögen versehen. Gefördert werden würdige und bedürftige Studierende der Englischen Philologie an der Johannes Gutenberg-Universität, die Disser-

tationen und wissenschaftliche Prüfungsarbeiten in den Studiengängen Lehramt an Gymnasien und Magister Artium anfertigen.

Anfragen: Dekan des Fachbereichs 14 (Philologie II) der Johannes Gutenberg-Universität, 55099 Mainz

ROBERT-MÜLLER-STIFTUNG

Die Stiftung wurde 1966 errichtet durch Verleger Robert Müller, Wiesbaden-Sonnenberg; ausschließlicher Zweck ist die unmittelbare Förderung der Forschung am Medizinischen Fachbereich, vornehmlich auf dem Gebiet der Angio-Kardiologie. Dazu gehören die Unterstützung der Lehr- und Forschungseinrichtungen, Förderung bestimmter, fachlich und zeitlich begrenzter Forschungsvorhaben, wissenschaftlicher Arbeiten und Veröffentlichungen sowie die Gewährung von Beihilfen in jeder Form zu Forschungs- und Studienreisen.

Über die Gewährung von Stiftungsleistungen entscheidet der Stiftungsvorstand auf Vorschlag des Beirats, dem angehören: die Universitätsprofessoren OELERT, THELEN, BRETER. Anträge sind über den Beirat an den Vorstand (Univ.-Prof. Dr. Ernst-Walter HANACK, Direktor P. GEIPEL) zu richten.

SCHULER-STIFTUNG

Gefördert werden Studierende der Betriebswirtschaft. Weitere Informationen: Förderungs- und Sozialberatung, Johanna EHLERS, Forum 1, EG, Zi. 00-106, Tel. 39-23 17, Mo-Fr 11-12 u. n. tel. V.

SULZMANN-STIFTUNG

Die Stiftung wurde 1984 durch Familie Sulzmann errichtet zur Förderung der Forschung in Zaire und benachbarten Ländern vornehmlich durch Doktoranden des Instituts für Ethnologie und Afrika-Studien der Johannes Gutenberg-Universität, die die Stiftung treuhänderisch verwaltet. Über die Gewährung von Stiftungsleistungen entscheidet der Beirat, dem Univ.-Prof. Dr. Gerhard GROHS, Univ.-Prof. Dr. Ernst Wilhelm MÜLLER und Univ.-Prof. Dr. Norbert CYFFER, Institut für Ethnologie und Afrika-Studien der Johannes Gutenberg-Universität Mainz, angehören. Zur Geschäftsführerin wurde Frau Dr. Anna-Maria BRANDSTETTER, Institut für Ethnologie und Afrika-Studien, bestellt.

Förderung von Auslandsaufenthalten

DEUTSCHER AKADEMISCHER
AUSTAUSCHDIENST E. V. (DAAD)

- Kennedyallee 50, 53134 Bonn,
Tel. (02 28) 8 82-0, Fax 882-444

Der DAAD mit Sitz in Bonn ist ein eingetragener Verein, der die akademischen Beziehungen zum Ausland sowohl ideell als auch finanziell durch den Austausch von Studierenden und Wissenschaftlern fördert. Die Johannes Gutenberg-Universität Mainz ist ordentliches Mitglied des DAAD. Informationen über die Förderprogramme des DAAD erteilt das Akademische Auslandsamt der Johannes Gutenberg-Universität, Forum 2, EG, Raum 00-202, Tel. 39-22 81

ERASMUS- UND LINGUA-PROGRAMM

Das ERASMUS-Programm (European Community Action Scheme for the Mobility of University Students) wurde 1987 durch die Europäische Gemeinschaft zur Förderung des Studentenaustausches und der Zusammenarbeit von Hochschulen in der EG und EFTA geschaffen. Das LINGUA-Programm wurde 1989 zur Verbesserung der Fremdsprachenkenntnisse eingeführt. Voraussetzung für die Teilnahme am ERASMUS- und LINGUA-Programm ist, daß Lehrstühle, Institute oder Fachbereiche europäischer Hochschulen klare Absprachen über den Austausch von Studierenden und die Anrechenbarkeit von Studienleistungen treffen. Studenten, die am Austausch teilnehmen, können sich aufgrund dieser Absprachen die im Ausland erbrachten Studienleistungen an der Heimathochschule anrechnen lassen. Deutsche Studierende können während eines mehrmonatigen Studiums im europäischen Ausland Teilstipendien der EG erhalten. Neben dem Studentenaustausch wird auch der Dozenten-austausch gefördert.

Die Johannes Gutenberg-Universität war im Hochschuljahr 1993/94 an über 40 ERASMUS- und LINGUA-Programmen beteiligt.

Allgemeine Fragen zum ERASMUS- und LINGUA-Programm beantwortet das Akademische Auslandsamt.

Vorinformationen über das neue SOKRATES-Programm sind ebenfalls im Akademischen Auslandsamt erhältlich.

BAFÖG-AUSLANDSFÖRDERUNG

Anträge auf Zuschüsse werden bei gesondert bestimmten Ämtern für Ausbildungsförderung gestellt. Weitere Informationen:

BAföG-Amt, Forum universitatis 6, 1. OG, Tel. 39-9 72; Förderungs- und Sozialberatung, Forum universitatis 1, Zi. 00-106, Tel. 39-23 17

Förderung des wissenschaftlichen Nachwuchses

(Außer den unter »Förderung für Vorhaben aller Fachrichtungen« genannten Institutionen.)

FÖRDERUNGSSTIPENDIEN NACH TITEL 681 02

Senatsausschuß für die Vergabe von Förderungsstipendien nach Titel 681 02. Vorsitzende: Vizepräsidentin Univ.-Prof. Dr. Dagmar EISSNER

Der Senatsausschuß vergibt Stipendien nur an Nachwuchskräfte, die weiter für wissenschaftliche Berufe ausgebildet werden sollen. Die Antragsteller müssen sich aufgrund ihrer bisherigen Leistungen einer besonderen Förderung für würdig erwiesen haben. Es muß zu erwarten sein, daß sie auch künftig erhöhten Anforderungen entsprechen. Stipendien können demnach nur im Zusammenhang mit eigenen laufenden wissenschaftlichen oder künstlerischen Arbeiten (Magister-, Staatsexamens-, Diplom- oder Doktorarbeit und selbständige wissenschaftliche Arbeiten in einem Forschungsprojekt) vergeben werden. Die Gewährung der Stipendien darf nicht von Dienstleistungen abhängig gemacht werden. Ein Rechtsanspruch auf die Gewährung eines Stipendiums besteht nicht.

Stipendien werden einmalig bis zu einem Höchstbetrag von monatlich 700,- DM (ohne Hochschulabschluß 650,- DM) gewährt. Die Förderungsdauer ist auf höchstens sechs Monate begrenzt. Verlängerungsanträgen kann nur in besonders begründeten Ausnahmefällen entsprochen werden.

Die wissenschaftliche Qualifikation ist durch zwei ausführliche Gutachten von Hochschullehrern (erstes Gutachten vom betreuenden Professor und zweites Gutachten durch einen weiteren Professor) zu bestätigen. Zusätzlich ist die Benotung für die erbrachten Studienleistungen, Vordiplom, Diplom, Staatsexamen und sonstige Prüfungen anzugeben.

Tätigkeiten, die aus öffentlichen Mitteln finanziert werden, schließen die Gewährung eines Förderungsstipendiums aus. Förderungsstipendien

sind neben Stipendien der Deutschen Studienstiftung, Dr. G.-Scheuing-Stiftung und der Graduiertenförderung nicht möglich. Sonstige bezahlte Tätigkeiten sind anzugeben. Förderungsstipendien werden Beziehern von BAföG voll auf ihre Förderungsleistungen angerechnet.

Der ausgefüllte und mit zwei Gutachten ergänzte Antrag ist dem Dekan zuzuleiten. Der Dekan prüft die formalen Voraussetzungen für die Antragsstellung und leitet die Anträge an die Stipendienvergabe-Kommission des Fachbereichs, die die Priorität und die Reihenfolge der Antragsteller festlegt und die Anträge an den Senatsausschuß weiterleitet.

Antragsformulare sind erhältlich

- a) in den Dekanaten der Fachbereiche,
- b) bei der Förderungsabteilung, Forum universitatis 6, I. Stock, Zi. 710, Tel. 39-48 04, Sprechzeiten Di 12.30-15.30, Fr 9-12

GRADUIERTENFÖRDERUNG

Zentrale Kommission für die Graduiertenförderung. Vorsitzender: Univ.-Prof. Dr. Dietrich ROLLE, FB 14, Tel. 39-27 65. Stellv. Vorsitzender: Univ.-Prof. Dr. Dietrich BERG, FB 22. Geschäftsführung: Johanna EHLERS, Forum universitatis 1, Zi. 00-106, Tel. 39-23 17, Sprechzeiten: Mo-Fr 11-12

Nach Maßgabe des Landesgraduiertenförderungsgesetzes (LGFG) werden Promotionsstipendien vergeben. Die Stipendien und Zuschläge für Sach- und Reisekosten werden als Zuschüsse gewährt. Stipendien können erhalten:

1. Doktoranden, die ein Hochschulstudium abgeschlossen haben, das die Zulassung zur Promotion ermöglicht,
2. Studierende, die soweit Studien- und Promotionsordnung es vorsehen, als Studienabschluß lediglich die Promotion anstreben. In diesem Fall kann die Förderung ein halbes Jahr vor Ablauf der in der Promotionsordnung vorgesehenen Studierendauer beginnen, falls alle sonstigen Voraussetzungen für die Meldung zum Rigorosum vorliegen. Die Ausschreibung der Stipendien erfolgt in regelmäßigen Abständen hochschulöffentlich. Antragsformulare sind jederzeit in der Geschäftsstelle der Zentralen Kommission für die Förderung des wissenschaftlichen Nachwuchses erhältlich.

STIFTUNG MAINZER UNIVERSITÄTSFONDS

Vorsitzender des Verwaltungsausschusses: Der Kanzler. Leiter des Rentamtes: Ernst HEDDE-

RICH, Ernst-Ludwig-Straße 12, 55116 Mainz, Tel. 23 27 29.

Der Mainzer Universitätsfonds hat die Aufgabe, aus seinen Erträgen die Lehre und Forschung im Bereich der Johannes Gutenberg-Universität zu unterstützen und zur Nachwuchsförderung beizutragen. Die Verteilung der Mittel erfolgt auf Antrag durch den Präsidenten der Universität.

BUND-LÄNDERPROGRAMM FÜR FRAUEN

Über die Vergabe von Stipendien und Werkverträgen für Frauen in der Wissenschaft nach einer Familienphase informiert das Frauenbüro, Forum 3, Zi. 00-402, Tel. 39-29 88/47 87 oder 17-67 44

Soziales Netz

Zuständig für die individuelle Beratung der Förderungsmöglichkeiten innerhalb und außerhalb der Universität: Förderungs- und Sozialberatung, Johanna EHLERS, Forum 1, EG, Raum 00-106, Tel. 39-23 17, Mo-Fr 11-12 und n. tel. V.

FÖRDERUNG FÜR SCHWANGERE UND ALLEINSTEHENDE STUDIERENDE MIT KIND

Nähere Informationen: Förderungs- und Sozialberatung, Johanna EHLERS, Forum 1, EG, Raum 00-106, Tel. 39-23 17, Mo-Fr 11-12 u. n. tel. V.

AUSLÄNDERNOTFONDS

Aus diesem Fonds sollen Studierende unterstützt werden, die aufgrund politischer Ereignisse in ihrem Heimatland oder durch von ihnen nicht zu vertretende persönliche Umstände in Not geraten sind und bei denen dadurch der erfolgreiche Abschluß ihres Studiums gefährdet ist.

Nähere Informationen: Annie STEINBRECHT und Brigitte ORF Studentenwerk Mainz, Staudingerweg 21, Eingang C, Tel. 39-49 36, Sprechzeiten Di, Mi 10-12

BARBEIHILFE

Studierende, die sich kurzfristig in einer finanziellen Notlage befinden, welche die Fortführung ihres Studiums gefährdet oder die einen mit ihrem Studium in Zusammenhang stehenden plötzlichen Geldbedarf haben, der aus anderen Mitteln nicht gedeckt werden kann, können Barbeihilfe beantragen.

Nähere Informationen: Annie STEINBRECHT, Tel. 39-49 36, und Brigitte ORF, Tel. 39-49 27, Studentenwerk Mainz, Staudingerweg 21, Eingang C

FREITISCH

Nähere Informationen über Essensvergünstigungen erteilt das Studentenwerk Mainz, Studentenhäuser, Eingang C, Annie STEINBRECHT und Brigitte ORF, Sprechzeiten Di, Mi 10-12, Tel. 39-49 36

DARLEHEN DES ASTA-SOZIALREFERAT

Nähere Informationen erteilt das AStA-Sozialreferat, Staudingerweg 21, Tel. 39-48 22

DARLEHEN DES STUDENTENWERKS MAINZ*Darlehenskasse für Studierende in Rheinland-Pfalz*

Geschäftsführung: Brigitte ORF, Studentenwerk Mainz, Staudingerweg 21, Eingang C, Tel. 39-49 27

Dem Ausschuß gehören an: ein Geschäftsführer des Studentenwerks oder dessen Vertreter, ein Mitglied des Allgemeinen Studierenden-Ausschusses.

Darlehensanträge sind im Studentenwerk Mainz erhältlich; Sprechzeiten: Mo, Di, Mi 10-12, Do, Fr n. tel. V.

Das Darlehen ist ein Examensabschlußdarlehen und kann ein Jahr vor Examensbeginn beantragt und bewilligt werden. Wird eine Prüfung in mehreren Abschnitten abgelegt, so kann das Darlehen erst ein Jahr vor Beginn des letzten Abschnittes der Prüfung gewährt werden. Höchstsumme: 3000,- DM. Dem Antrag sind beizufügen: Paßbild, Bürgerschaftserklärung, zwei Dozentengutachten, Einkommensnachweis der Eltern bzw. Ehegatten. Fälligkeit der Rückzahlung: Zwei Monate nach Abschluß des Examens in monatlichen Teilbeträgen von mindestens einem Zwölftel; der Zinssatz beträgt 3 % jährlich.

Darlehenskasse Notgemeinschaft Studiendank

Unselbständige Stiftung des öffentlichen Rechts beim Studentenwerk Mainz. Die Darlehenskasse der Notgemeinschaft Studiendank vergibt kurzfristige Darlehen (Laufzeit: höchstens zwei Jahre) bis zu 5000,- DM gegen Sicherheit (Bürgerschaftserklärung) zur Finanzierung des Studiums. Vergabe durch einen Ausschuß; persönliche Vorsprache (Brigitte ORF).

Staudingerweg 21, Eingang C, Tel. 39-49 27, Sprechzeiten: Mo, Di, Mi 10-12, Do, Fr n. tel. V.

Darlehenskasse Studentenwerk Mainz

Die Darlehenskasse des Studentenwerks vergibt kurzfristige Überbrückungsdarlehen an Studierende, welche sich in einer vorübergehenden Notlage befinden. Für die Gewährung des Darlehens ist keine Bürgschaft erforderlich. Vergabe durch einen Ausschuß, persönliche Vorsprache (Brigitte ORF). Staudingerweg 21, Eingang C, Tel. 39-49 27, Sprechzeiten: Mo, Di, Mi 10-12, Do, Fr n. tel. V.

SOZIALHILFE

Auskunft: Stadtverwaltung Mainz, Sozialamt, Rheinstraße 43-45, Mo-Di, Do Fr 8.30-12

Individuelle Beratung und zuständig für die erforderlichen Gutachten: Förderungs- und Sozialberatung, Johanna EHLERS, Forum 1, EG, Zi. 00-106, Tel. 39-23 17, Mo-Fr 11-12 u. n. tel. V.

SENATSAUSSCHUSS FÜR STUDIENBEIHILFEN

Der Senatsausschuß für Studienbeihilfen unter dem Vorsitz von Vizepräsidentin Univ.-Prof. Dr. D. EISSNER wendet sich an alle Studierenden der Johannes Gutenberg-Universität Mainz und bietet Unterstützung in folgenden Bereichen an:

1. Barbeihilfen, Ausländernotfonds, Darlehen Notgemeinschaft Studiendank: Univ.-Prof. Dr. W. RIEDEL, FB 14, Tel. 39-32 96
2. Gutenberg-Stipendien der Stadt Mainz: Univ.-Prof. Dr. Dr. O. BÖCHER, FB 02, Ev. Theologie, Tel. 39-22 85
3. Ausländerbeauftragter: Univ.-Prof. Dr. F. HAMBURGER, FB 11, Pädagogisches Institut, Tel. 39-29 18
4. Senatsbeauftragter für behinderte Studierende: Univ.-Prof. Dr. E. STOFFT, FB 04, Anatomisches Institut, Tel. 39-21 72
5. Senatsbeauftragter für Wohnheimfragen: Dr. phil. K. ORTSEIFEN, FB 14, Seminar für Englische Philologie, Tel. 39-27 67

Sprechzeiten bitte direkt bei den Beauftragten oder bei der Geschäftsführung erfragen: Johanna EHLERS, Forum 1, EG, Raum 00-106, Tel. 39-23 17, Mo-Fr 11-12 u. n. tel. V.

Fundsachen

Fundsachen werden aufbewahrt:

- für den Campus-Bereich: Pedell Forum, Forum Eingang Becherweg 2, Zi. 01-111, Tel. 39-23 41
- für den Mensa-Bereich: Marija DIGNASS, Sekretariat II der Verpflegungsbetriebe, Studentenhaus, Eingang B, Staudingerweg 21, Tel. 39-49 26
- für den Klinikums-Bereich: Fundbüro des Klinikums, Gebäude 601, EG, Zentralabteilung, Tel. 17-22 07
- für den Mainzer Stadtbereich: Fundbüro der Stadtverwaltung, Klarastr. 4, Tel. 12-24 32, Sprechzeiten: Mo-Fr 8.30-12, Mo-Do 13.30-16, Fr 13.30-14.30
- für die Verkehrsbetriebe der Stadtwerke Mainz AG: Fundbüro der Stadtwerke Mainz AG, Kaiser-Karl-Ring 39-41, Tel. 12-66 51, Sprechzeiten: Mo-Do 7.30-12, 12.30-15, Fr 7.30-12, 12.30-14.30

Gastprofessorenhaus

Besucheranschrift:
Wittichweg 1, Tel. 39-58 70

Das Gastprofessorenhaus dient der Unterbringung ausländischer Wissenschaftler. Vermittlung durch das Akademische Auslandsamt, s. S. 41

Hochschulgesetz

Das Landesgesetz über die wissenschaftlichen Hochschulen in Rheinland-Pfalz (Hochschulgesetz – HochSchG) in der Fassung vom 9. September 1987 regelt die Rechte und Pflichten der Mitglieder der Körperschaft Hochschule, ihre Struktur, Verwaltung und Mittelverwaltung, sowie das

Verhältnis der Hochschule zum Land. Das Hochschulgesetz enthält auch Regelungen über die Studierendenschaft und die Studentenwerke.

Erhältlich beim Ministerium für Wissenschaft und Weiterbildung, Pressedienst, Mittlere Bleiche 61, 55116 Mainz.

Hausmeister und Pedelle (außer Klinikum)

Erläuterung: (H) = Hausmeister, (P) = Pedell, C = Campus, A = außerhalb des Campus

Bezeichnung	Lage	Straße	Raum, Tel.-Nr.
Chemie (H)	C	Becherweg 22	Zi. 17
Domus universitatis (H)	A	Alte Universitätsstraße 19	2 65 84
Forum universitatis (P) und (H)	C	Becherweg 2	Zi. 01-111, 39-23 41
Bildende Kunst (H)	A	Am Taubertsberg 6	39-21 31
Musik (H)	A	Binger Straße 26	23 16 60
Naturwissenschaften (P)	C	Becherweg 21	Poststelle
Naturwissenschaften (H)	C	Becherweg 21	Zi. 65
Pharmazie (H)	C	Staudingerweg 5	Zi. 00-234
Philosophicum (P)	C	Welderweg 18	Zi. P9
Philosophicum (H)	C	Welderweg 18	Zi. P8
Physik (H)	C	Staudingerweg 7	39-59 16
Recht und Wirtschaft (P)	C	Welderweg 4	Zi. 1
Schönborner Hof (H)	A	Schillerstraße 11	Zi. 7
Sonderbau II (SB II) (H)	C	Becherweg 17	Zi. 00-141
Sport (H)	C	Albert-Schweitzer-Straße 22	Zi. 102
Zahnlabor (H)	C	Bentzelweg 14	Zi. 17

Hörsäle

Campus universitatis

Hörsaal	Platzzahl	Standort
<i>Forum</i>		
Hs 7	144	Forum 1
Hs 8	342	Forum 1
Hs 10	84	Forum, Eingang Becherweg 4
Hs 11	78	Alte Mensa, Becherweg 5
Hs 13	132	Forum, Eingang Becherweg 4
Hs 15	143	Forum, Eingang Becherweg 4
Hs 16	199	Forum, Eingang Becherweg 4
Auditorium maximum	285	Alte Mensa, Becherweg 5
Atrium maximum	234	Alte Mensa, Becherweg 5
Atrium minimum	117	Alte Mensa, Becherweg 5
<i>Gebäude RWII (alt)</i>		
Hs I	42	Welderweg 4
Hs II	80	Welderweg 4
Hs III	60	Welderweg 4
Hs IV	80	Welderweg 4
Hs V	42	Welderweg 4
Hs VI	42	Welderweg 4
Hs VII	42	Welderweg 4
<i>Gebäude RWI (neu)</i>		
Hs RW 1	1000	Welderweg 9
Hs RW 2	140	Welderweg 9
Hs RW 3	80	Welderweg 9
Hs RW 4	60	Welderweg 9
Hs RW 5	40	Welderweg 9
Hs RW 6	40	Welderweg 9
<i>Philosophicum</i>		
Hs P 1	374	Welderweg 18
Hs P 2	130	Welderweg 18
Hs P 3	112	Welderweg 18
Hs P 4	112	Welderweg 18
Hs P 5	130	Welderweg 18
Hs P 6	40	Welderweg 18
Hs P 7	72	Welderweg 18
Hs P 10	180	Welderweg 18

Hörsaal	Platzzahl	Standort
Hs P 11	130	Welderweg 18
Hs P 12	50	Welderweg 18
Hs P 13	84	Welderweg 18
Hs P 15	40	Welderweg 18
Hs P 101	30	Welderweg 18
Hs P 102	84	Welderweg 18
Hs P 103	50	Welderweg 18
Hs P 104	84	Welderweg 18
Hs P 105	50	Welderweg 18
Hs P 106	60	Welderweg 18
Hs P 107	20	Welderweg 18
Hs P 108	40	Welderweg 18
Hs P 109a	35	Welderweg 18
Hs P 110	60	Welderweg 18
Hs P 200	35	Welderweg 18
Hs P 201	30	Welderweg 18
Hs P 202	51	Welderweg 18
Hs P 203	30	Welderweg 18
Hs P 204	180	Welderweg 18
Hs P 205	48	Welderweg 18
Hs P 206	84	Welderweg 18
Hs P 207	60	Welderweg 18
Hs P 208	50	Welderweg 18
<i>Naturwissenschaftliche Gebäude</i>		
Hs 11	52	Müllerweg 6
Hs 18	244	Becherweg 9
Hs 19	200	Becherweg 13
Hs 20	280	Becherweg 14
Hs 21	108	Welderweg 11
Hs 22	348	Becherweg 22
Hs 23	95	Becherweg 22
Hs N 025	81	Becherweg 21
Hs N 1	272	Becherweg 23
Hs N 2	211	Becherweg 23
Hs N 3	202	Becherweg 23
Hs N 6	132	Becherweg 21
Hs N 33	95	Becherweg 21
Hs 120	108	Becherweg 45

Fachbereich Sport

Hs S 1	368	Sportinstitut
Hs S 2	96	Sportinstitut
Hs S 3	98	Sportinstitut

Universitätsklinikum

Raum	Platzzahl	Standort	Raum	Platzzahl	Standort
0231/0221 (Konferenz- zimmer)	40	Diätlehranstalt, Bau 304	00-141 (Kurssaal)	100	Patholog. Bau 707
6	175	ZMK-Klinik	00-232	61	Patholog. Bau 706
129	36	ZMK-Klinik	U 24 A/ U 1241	140	Hautklinik, Bau 401
227	50	ZMK-Klinik	136	93	HNO/Augenklinik, Bau 101
224 (Kurssaal)	39	ZMK-Klinik		132	Frauenklinik, Bau 104
F 231	212	Bau 205		65	Inst. f. Klinische Strahlenkunde, Bau 210
A42 (Kurssaal)	50	Chirurgie Bau 505		340	Pulverturm
A 40 (Konferenzzimm er)	32		04423		
00-111	268	Patholog. Bau 707			

Infothek

- Forum universitatis 1,
Erdgeschoß, Zi. 00-123
- Öffnungszeiten Mo-Fr 8-11

Die Präsenzbibliothek bei der Zentralen Studienberatung verfügt über bildungspolitische, studienberatende und arbeitsmarktpolitische Literatur. Im Leseraum können allgemeine und fachspezifische Informationsschriften sowie Publikationen zur Studien- und Berufsplanung speziell für Frau-

en eingesehen werden; Studien- und Prüfungsordnungen der Universität Mainz sind dort verfügbar, auch Vorlesungsverzeichnisse anderer Hochschulen und länderübergreifende Informationsschriften. Ferner sind die AIS-Informationen zu den akademischen Berufsfeldern, die Abi-/Uni-Hefte der Bundesanstalt für Arbeit und die »Blätter zur Berufskunde« dort vorrätig.

**Internationaler Studierendenausweis
und Deutsch-Französischer Sozialausweis**

1. Der Internationale Studierendenausweis (ISIC-Ausweis) ist unter Vorlage eines Paßbildes und des gültigen Studentenausweises auf dem Campus beim Studentenwerk Mainz, Eingang A, Mo-Fr 8.30-12 (Frau SCHREIBER, Tel. 39-49 11), im AStA und beim SHR-Reisebüro gegen eine Gebühr von 12,- DM erhältlich. Der Ausweis ist ebenfalls in der Verwaltung des Studentenwerks Vorderpfalz, Am Fort 7, Landau, erhältlich.

2. Der Deutsch-Französische Sozialausweis berechtigt, in Frankreich soziale Leistungen (Essen,

Übernachtungen) gleichberechtigt mit französischen Studierenden in Anspruch zu nehmen. Der ein Jahr gültige Ausweis ist gegen eine Gebühr von DM 3,-, einem Lichtbild und der Vorlage des Studentenausweises beim Studentenwerk Mainz, Staudingerweg 21, Eingang A, Mo-Fr 8.30-12 (Frau SCHREIBER, Tel. 39-49 11) erhältlich. Der Ausweis ist ebenfalls in der Verwaltung des Studentenwerks Vorderpfalz, Am Fort 7, Landau, erhältlich.

Kindergarten/-krippen**Campus universitatis**

Jakob-Welder-Weg, Tel. 38 21 05. Der Kindergarten an der Universität, eine städtische Einrichtung, kann von Studierenden und Angestellten der Uni-

versität Mainz in Anspruch genommen werden. Die Anmeldung ist immer in Verbindung mit einem Dringlichkeitsantrag an den Senatsausschuß für den Universitätskindergarten zu richten. In der

Kinderkrippe werden Kinder von 0 bis 3 Jahren, im Kindergarten solche von 3 bis 6 Jahren betreut. Die Einrichtung ist Mo-Do von 7 bis 17 Uhr (KiGa 6.45 bis 17 Uhr) und Fr von 7 bis 16.30 Uhr (KiGa 6.45 bis 16.30 Uhr) geöffnet.

Katholische Hochschulgemeinde (KHG)

Saarstr. 20, 55122 Mainz, Tel. 38 17 40. Die Kinderkrippe in der KHG ist eine Elterninitiative innerhalb der Hochschulgemeinde. Die Eltern sind unmittelbar an der Betreuung und der anfallenden Arbeit in der Kinderkrippe beteiligt. Die Belegung umfaßt 3 Gruppen von Kindern von 6 bis 36 Monaten. Voraussetzung für die Aufnahme ist, daß mindestens ein Elternteil an der Johannes Gutenberg-Universität studiert.

Evangelische Studentengemeinde (ESG)

Am Gonsenheimer Spieß 1, 55122 Mainz, Tel. 38 32 55. Die Krabbelstube in der ESG ist eine Elterninitiative zur ganztägigen Betreuung von Kin-

dem im Alter von 15 Monaten bis 3 Jahren. Öffnungszeit: 8 bis 16 Uhr. Die Eltern sind in verschiedenen Bereichen an anfallenden Arbeiten beteiligt.

Nähere Informationen, etwa über die Gebühren, sind unter den angegebenen Telefonnummern erhältlich.

Elterninitiative Haus Posselmann e.V.

Dahlheimer Weg 31, Tel. 39 38 74, 1. Vorsitzende Antje KRÜGER, Tel. 36 67 06; Ansprechpartnerin der Universität, Johanna EHLERS, Tel. 39-23 17
Es werden drei altersgemischte Gruppen ganztags betreut (jeweils 15 Kinder im Alter von 6 Monaten bis 6 Jahren). Öffnungszeiten: Mo-Do 8-16.30, Fr 8-14

Es dürfen nur in Mainz gemeldete Kinder aufgenommen werden. Der monatliche Beitrag beträgt 165,- DM, pro Kind müssen wöchentlich 5 Std. Mitarbeit geleistet werden.

Konferenzräume (Campus universitatis)

Raum	Bezeichnung	Platzzahl	Tel.-Nr.
<i>Hauptgebäude – Forum universitatis</i>			
00-410	Sitzungszimmer FB 02, Eingang 4	18	über 39-22 17
01-226	Roter Salon, Eingang 2	16	über 39-42 33
01-248	Alter Senatssaal, Eingang 2	20	über 39-42 33
<i>Haus Recht und Wirtschaft I (neu) – Welderweg 9</i>			
03-119	Sitzungszimmer	30	über 39-22 23
03-150	Großer Sitzungssaal	60	über 39-22 23
<i>Philosophicum – Welderweg 18</i>			
165	Ehemaliger Fakultätssaal	50	39-21 84 oder über 39-33 01
<i>Naturwissenschaftliches Institutsgebäude – Becherweg 21</i>			
702	Senatssitzungssaal	80	39-22 68
<i>Sportinstitut – Albert-Schweitzer-Straße 22</i>			
01-100	Sitzungszimmer	36	über 39-35 06

Krankenversicherung

Die Studentische Krankenversicherung ist durch das Gesundheitsreformgesetz (GRG) ab dem Sommersemester 1989 neu geregelt worden. Danach dürfen die Hochschulen eine Einschreibung oder Rückmeldung von Studierenden oder Studienbewerbern, die der Versicherungspflicht unterliegen, ohne den Nachweis über das Bestehen einer Krankenversicherung nicht vornehmen. Von

einer Versicherungspflicht wird immer dann ausgegangen, wenn ein Studierender oder ein Bewerber weder das 14. Fachsemester noch das 30. Lebensjahr überschritten hat und keine Bescheinigung der Krankenkasse über eine Befreiung von der Versicherungspflicht gemäß 8 Abs. 1 Nr. 5 SGB V vorlegen kann. Im Falle der Befreiung von der Versicherungspflicht ist zumindest der Befrei-

ungsbescheid der Krankenkasse vorzulegen. In Zweifelsfällen wenden Sie sich bitte an Ihre Krankenkasse oder an das Studentensekretariat. Für ausländische Studierende, die nach dem Ausländergesetz grundsätzlich einer Krankenversicherung angehören müssen, besteht eine günstige

Gruppenversicherung. Bitte im AStA oder bei der Förderungs- und Sozialberatung erfragen. Individuelle Beratung über Krankenversicherungen – insbesondere für ausländische Studierende – und zuständig für die erforderlichen Gutachten: Förderungs- und Sozialberatung, Forum universitatis 1, EG, Zi. 00-106, Tel. 39-23 17, Mo-Fr 11-12

Lehrveranstaltungen

Vorlesung

Die Vorlesung gibt dem Studierenden die Möglichkeit, sich einen Überblick über Themen und Problemstellungen seines Faches zu verschaffen. Zu Beginn des Semesters wird im allgemeinen eine Literaturliste zum Thema der Vorlesung herausgegeben. Dies ermöglicht dem Studierenden die Vorbereitung und Vertiefung des während der Vorlesung vorgetragenen Stoffes. Für die Vorlesung gibt es keine Begrenzung der Teilnehmerzahl, auch keine Anwesenheitspflicht. Der Besuch einer Vorlesung allein ist auch keine Grundlage für eine Leistungsbescheinigung. Vorlesungen können von allen Studierenden, auch anderer Fächer, besucht werden.

Alle weiteren Veranstaltungen führen den Studierenden an ein eigenständiges wissenschaftliches Arbeiten heran. In Übungen, Seminaren und Praktika ist die Teilnehmerzahl wegen der notwendigen Arbeitsbedingungen begrenzt. Gelegentlich liegt schon am Ende des vorhergehenden Semesters eine Anmelde-Liste für eine Veranstaltung des nächsten Semesters im jeweiligen Institut aus. In diesen Veranstaltungen herrscht Präsenzpflicht, die durch eine Anwesenheitsliste überprüft wird. Diese Veranstaltungen sollen dem Studierenden am Ende des Semesters einen Leistungsnachweis, einen sog. »Schein«, erbringen, der für die Zulassung zur Zwischen- oder Abschlußprüfung verlangt wird.

Übung

Die Übung bietet Studienanfängern eine Einführung in fachspezifische Themen und Problemstellungen oder dient zur Vertiefung, Ergänzung und Anwendung des in Vorlesungen gehörten Stoffes. Am Ende des Semesters wird der Wissenstand meistens durch eine schriftliche Prüfung, eine Klausur, festgestellt. Schriftliche Hausarbeiten, Referate oder ein Prüfungsgespräch (Kolloquium) sind andere Formen der Prüfung. Sofern der Studierende die erforderlichen Leistungen er-

bracht hat, erhält er dafür einen Leistungsnachweis (Schein).

Seminar

Hier geht es um die Eigenständigkeit der wissenschaftlichen Arbeit des einzelnen Studierenden. In einem Seminar wird von allen Teilnehmern gemeinsam ein bestimmter umfassender Themenbereich unter verschiedenen Aspekten erarbeitet. Im Gegensatz zur Vorlesung ist hier die aktive Teilnahme der Studierenden an der Diskussion erwünscht. Im allgemeinen übernimmt jeder Teilnehmer ein Referat, durch dessen Vortrag in der Seminarsitzung die Diskussionsgrundlage geliefert wird. Die Referatsthemen werden im allgemeinen am Anfang des Semesters verteilt. Es empfiehlt sich jedoch, nach Möglichkeit schon am Ende des vorhergehenden Semesters ein Thema auszusuchen, um die vorlesungsfreie Zeit zur Anfertigung eines Referates nutzen zu können. Proseminare besucht der Studierende im Grundstudium, also vor der Zwischenprüfung, danach kann der Studierende Haupt- und Oberseminare besuchen.

Kolloquium

Dies ist im allgemeinen eine Gesprächsrunde von Doktoranden und Diplomanden zu speziellen wissenschaftlichen Problemen und Themen, z.T. auf persönliche Einladung des jeweiligen Hochschullehres.

Praktikum

Hier soll die Theorie in praktische Anwendung umgesetzt werden. Die Studenten können z.B. Experimente zu Übungszwecken durchführen. Laborpraktika finden semesterbegleitend und/oder in der vorlesungsfreien Zeit für die naturwissenschaftlichen Fächer statt.

Schulpraktikum

Studierende des Studienganges für das Lehramt an Gymnasien müssen im Verlauf ihres Studiums

zwei Schulpraktika ableisten. Das erste Praktikum dient insbesondere der Hospitation und dauert mindestens zwei Wochen; das zweite Praktikum dient auch der unterrichtspraktischen Erprobung und dauert vier Wochen. Die Schulpraktika sollen mit geeigneten erziehungswissenschaftlichen sowie fachdidaktischen Lehrveranstaltungen der Universität verbunden sein.

Exkursionen

In einigen Studienfächern, z.B. Geographie, Biologie, in denen der Lehr- und Forschungsgegen-

stand untersucht oder besichtigt werden muß, ist die Teilnahme an Exkursionen obligatorisch.

Tutorien und Arbeitsgemeinschaften

Diese Veranstaltungen begleiten Vorlesungen, Übungen oder Seminare, um den dort gebotenen Stoff durch die Arbeit innerhalb einer kleineren Gruppe, vor allem für Anfangssemester oder ausländische Studierende, zu vertiefen. Hier können inhaltliche Fragen geklärt und diskutiert werden. Diese Gruppen werden von wissenschaftlichen Mitarbeitern oder Studierenden höherer Semester geleitet.



Leihwagen

Allen Studierenden stehen für Umzüge u.ä. Kastenwagen des Studentenwerks zur Verfügung. Die Wagen können von vier Stunden bis zu drei Tagen zu günstigen Konditionen gemietet wer-

den. Genaue Auskünfte erteilt die Wohnraumverwaltung des Studentenwerks Mainz, Staudingerweg 21, Eingang C, Tel. 39-49 04, Mo-Fr 9-11, Mi 13.30-14.30

Meldepflicht

Studierende sind verpflichtet, sich innerhalb einer Woche nach dem Bezug einer Wohnung oder nach dem Auszug aus einer Wohnung bei der zuständigen Behörde an- bzw. abzumelden. Die An- bzw.

Abmeldung erfolgt bei der Stadtverwaltung oder den zuständigen Ortsverwaltungen.

Einwohner- und Meldeamt Mainz: Rheinstr. 105-107. Öffnungszeiten: Mo-Di 8-12, Mi 13.30-17.30, Do-Fr 8-12

Mensen

Zentralmensa

Staudingerweg 15, 55128 Mainz
Träger: Studentenwerk Mainz, Staudingerweg 21, Eingang B (dort ist der Schlüssel für den Schwerbehinderten-Eingang erhältlich), Tel. 39-49 15
Essenspreise: DM 2,50 bis 4,-
(Vier Wahlessen zur Auswahl, Salatbuffet)
Öffnungszeiten: Mo-Fr 11-14, Sa 11.30-13.15

Mensa der Katholischen Hochschulgemeinde

Saarstr. 20, 55122 Mainz, Tel. 38 70 46
Essenspreis: DM 3,-
Öffnungszeiten: Mo-Fr 12-13.30

Wir bieten nicht nur
Paketversand nach
Deutschland – Europa –
Weltweit,
sondern für Studenten auch
Teilzeit- und Vollzeitjobs.

Deutscher Paket Dienst Depot 160
Zeitfracht GmbH & Co. KG
Kelsterbacher Str. 64, 65479 Raunheim
Tel. 061 42/2020



OFF STAGE

OFF STAGE ist eine von Studierenden der Johannes Gutenberg-Universität getragene Initiative, die einmal jährlich ein Festival freier studentischer Theatergruppen auf dem Campus der Universität veranstaltet.

OFF STAGE steht allen als Ansprechpartner zur Verfügung, die an studentischer Theaterarbeit vor

und hinter den Kulissen interessiert sind.

Kontaktadresse: R 037, Keller Philosophicum (unter der Hausmeisterloge), Jakob-Welder-Weg 18, Tel. 39-21 17, Fax und Anrufbeantworter: 39-55 02, Bürozeiten: s. Aushang

Prüfungsämter für Abschluß Staatsexamen

(Über die Prüfungsämter aller anderen Studiengänge geben die Dekanate des jeweiligen Fachbereichs Auskunft.)

Prüfungsamt Lehramt an Gymnasien

Landesprüfungsamt für das Lehramt an Schulen in Rheinland-Pfalz, Abteilung 5 des Ministeriums für Bildung und Kultur, Mittlere Bleiche 61, 55116 Mainz, Fax 16-28 78. Präsidentin: Dr. Helga SMOLLICH, Zi. 316, Sprechzeiten n. tel. V., Tel. 16-45 25/6

Erste Staatsprüfung für das Lehramt an Gymnasien: Regierungsschuldirektorin Ute AHRENS, Zi. 303, Sprechzeiten n. tel. V., Tel. 16-45 30; M. HORNICHEL, W. FEGE, Sprechzeiten in der Universität: Friedrich-von-Pfeiffer-Weg 5, Mo-Fr 10-12, Tel. 39-48 05/48 00

Prüfungsamt für Juristen

Landesprüfungsamt für Juristen bei dem Ministerium der Justiz. Vorsitzender: Präsident Bruno C. HÜLBUSCH

Geschäftsstelle: Ernst-Ludwig-Straße 3, Ministerium der Justiz, 55116 Mainz, Tel. 16-49 05
Besucheranschrift: Landgericht Mainz, Diether-von-Isenburg-Straße (3. OG, bei der Bibliothek), Sprechzeiten Mo-Fr 9-12

Prüfungsamt Medizin und Pharmazie

Landesprüfungsamt für Studierende der Medizin und Pharmazie beim Ministerium für Arbeit, Soziales und Gesundheit

Rückmeldung

Die Fortsetzung des Studiums setzt die ordnungsgemäße Rückmeldung zum folgenden Semester voraus. Die Rückmeldung ist innerhalb der Rückmeldefrist (s. Zeittafel) im Studentensekretariat zu beantragen. Nach dieser Frist ist eine Rückmeldung grundsätzlich nicht mehr möglich.

Dem Antrag sind beizufügen: Bestätigung über

Postanschrift: Bauhofstr. 9, 55116 Mainz

Besucheranschrift: Schießgartenstr. 6, 55116 Mainz
Fax 16-20 15

Leiter: Dr. Jürgen FALTIN, Tel. 16-23 51

Vertreter: Dr. Werner FRESENIUS, Tel. 16-23 88

Ansprechpartner bei Grundsatzfragen und für die Anerkennung im Ausland erbrachter Studienleistungen: Ralf M. ENGEL, Tel. 16-20 10, Sprechzeiten Mo-Fr 9-12

Ansprechpartner für Medizin:

Harald BECHTOLDT, Tel. 16-43 81,

Sprechzeiten Mo-Fr 9-12

Ansprechpartnerin für Zahnmedizin:

Ursula BICHMANN, Tel. 16-44 60,

Sprechzeiten Mo-Fr 9-12

Ansprechpartnerin für Pharmazie:

Helga STENNER, Tel. 16-23 30,

Sprechzeiten Mo-Fr 9-12

Die Anmeldefrist zu den Prüfungen im Herbst 1995 (Ärztliche Vorprüfung und Ärztliche Prüfungen M 1, M 2, M 3) endet am Dienstag, dem 10. Juni 1995.

Die Fristen für das Nachreichen fehlender Leistungsnachweise enden für

– Ärztliche Vorprüfung

– 1. Abschnitt der Ärztlichen Prüfung

– 2. Abschnitt der Ärztlichen Prüfung

voraussichtlich am Donnerstag, dem 20. Juli 1995.

die entrichteten studentischen Beiträge, Versicherungsbescheinigung der Krankenkasse. Wird mit der Rückmeldung gleichzeitig die Hinzunahme oder der Wechsel in einen nicht aufnahmebeschränkten Studiengang beantragt, ist zusätzlich das Studienbuch einzureichen.

Schwimmbad/Sauna

Allgemeine Öffnungszeiten für Bedienstete und Studierende der Universität:

- Sauna (im Schwimmbadgebäude):
Frauen: Di 10-20, Do 10-21,
Fr 10-16 (ungerade Woche);

Männer: Mo 10-20, Mi 10-21,
Fr 10-16 (gerade Woche);

- Schwimmbad
(Schwimmhalle neben dem Stadion):
Mo 15-18.45, Di 15-18, Mi-Fr 15-18.45

Sozialbeiträge

Es sind Sozialbeiträge in Höhe von 150,15 DM zu entrichten. Die Beiträge setzen sich zusammen aus: 66,- DM für das Studentenwerk; 13,50 DM für die studentische Selbstverwaltung; 1,50 DM

für den studentischen Hilfsfonds des AStA; 3,15 DM für den Sport; 66,- DM für das Studententicket.

Spindvermietung

Für jeden Studierenden besteht die Möglichkeit, in seinem Fachbereich/Institut ein Schrankfach oder einen Spind zu mieten. Die Pfandgebühr beträgt 25,- DM und kann in der Organisationsabteilung bei Frau Gerlinde HAHN, Forum universitatis 3, Zi. 00-346, Tel. 39-26 31, eingezahlt werden.

Öffnungszeiten Mo-Fr 7.30-11.30 und Mo-Do 13-15

Der Fachbereich Rechtswissenschaft und Wirtschaftswissenschaften überläßt das Schrankfach kostenfrei. Zuständig: Pedell Haus Recht und Wirtschaft, Welderweg 9.

Sprachkenntnisse

Informationen über erforderliche Sprachkenntnisse in den verschiedenen Studiengängen sind in den zuständigen Dekanaten oder bei den Studien-

fachberatern zu erfragen, bzw. in den Studienordnungen nachzulesen.

Sprachprüfungen (Ergänzungsprüfungen)

Latein und Griechisch

Die staatlichen Ergänzungsprüfungen in Lateinisch und Griechisch (Latinum, Graecum) werden in Rheinland-Pfalz an den Seminaren für Klassische Philologie der Universitäten Mainz bzw. Trier (z. T. auch Landau) abgelegt. Maßgebend ist die »Landesverordnung über die Ergänzungsprüfungen in Lateinisch und Griechisch« vom 13. Juli 1983 (Gesetz- und Verordnungsblatt für das Land Rheinland-Pfalz Nr. 19, 1983, S. 191-196). Das »Latinum« im Sinne dieser Prüfungsordnung entspricht dem früheren »Großen Latinum« (Standard: Cicero, Sallust, Livius). Anmeldungen zu den staatlichen Ergänzungsprüfungen sind bis zum 15. Februar bzw. 15. August für Teilnehmer der Universitätskurse über die Kursleiter, für sonstige Bewerber direkt an das Ministerium für Bildung und Kultur, Rheinland-Pfalz, in Mainz zu richten. Auskünfte über Prüfungsanforderungen und erforderliche Unterlagen erteilen

die Kursleiter und das Seminar für Klassische Philologie (Teilgebiet Sprachkurse). Über das Verfahren in anderen Bundesländern informieren die jeweiligen Kultusministerien.

Für die Promotions- und Magisterstudiengänge der Fachbereiche 11-16 und 23 kann der Nachweis der Sprachkenntnisse auch durch eine universitätsinterne Prüfung gemäß der »Sprachprüfungsordnung der Fachbereiche 11-16 und 23 der Johannes Gutenberg-Universität Mainz zum Nachweis von Latein- und Griechischkenntnissen« vom 1.10.1989 erbracht werden. Auskünfte erteilt das Seminar für Klassische Philologie (Teilgebiet Sprachkurse), FB 15, Dr. G. KURZ, Tel. 39-27 86. Für die Studiengänge des Fachbereichs 01 (Katholische Theologie) kann der Nachweis der Sprachkenntnisse auch durch eine fachbereichsinterne Sprachprüfung erbracht werden.

Hebräisch

Die hebräischen Sprachprüfungen (Hebraicum) sind vor den zuständigen Prüfungsausschüssen

der Fachbereiche Katholische und Evangelische Theologie abzulegen. Auskünfte erteilen die jeweiligen Dekanate.

Staatsbauamt Mainz-Süd

Schillerstraße 9, 55116 Mainz, Tel. 27 20
Außenstelle Campus (Wittichweg):

Projektleiter: Bauamtsrat WÖLL,
Tel. 39-25 04; Zentrale: Tel. 39-25 00

Studentengemeinden**Mainz****KATHOLISCHE HOCHSCHULGEMEINDE (KHG)**

- Saarstr. 20 (Newmanhaus), 55122 Mainz, Tel. 38 70 47, Fax 38 70 48
- Hochschulpfarrer Dr. R. HARTMANN, Sprechstd. Mo 10-12, Di 10.30-12, Mi 10-11 u. 11-12 (offene Sprechstd.) und n. V.
- Diakon: Hubert FRANK, Sprechstd. Di 10-12, Do 15-16 und n. V.
- Assistenten:
Martina PENTZ, Sprechstd. Di 11-13, Do 10.30-12.30 und n. V.,
Michael ZIMNY, Sprechstd. Mo 14-16, Di 10.30-12 und n. V.

Uni-Kapelle – Ort der Stille

Besucheranschrift: Becherweg 4 (Keller)
Die Uni-Kapelle der Katholischen Hochschulgemeinde direkt am Forum lädt ein zur Stille und Besinnung im Uni-Alltag. Sie ist während der Vorlesungszeiten für alle Universitätsangehörigen geöffnet. Verschiedene evangelische, katholische und oekumenische Gebetsgruppen treffen sich zu eigenen Wortgottesdiensten (s. Anschlag). Jeden Mittwoch im Semester um 12.15 Uhr feiert die KHG dort Eucharistie.

Studentensekretariat

Postanschrift: Johannes Gutenberg-Universität,
Studentensekretariat, 55099 Mainz
Besucheranschrift: Forum universitatis 3,
Tel. 39-26 57, Fax 39-54 02

EVANGELISCHE STUDENTENGEMEINDE (ESG I)

- Am Gonsenheimer Spieß 1, 55122 Mainz, Tel. 3 10 79, 38 42 72, Fax 3 74 07 15
- Studentenpfarrer Dr. theol. Peter SAUER, Tel. 38 51 83 (privat), Sprechstd. Mo 11-13, Di, Do, Fr 10-12 und n. V.
- Studentenpfarrer Reinhard HENRICH, Sprechstd. Di, Fr 10-12, Do 16-18 und n. V.
- Gottesdienste:
während der Vorlesungszeit: Mi 18.30
Ansprechpartnerin:
Frau E. SCHNEPP, Tel. 3 10 79

Germersheim**KATHOLISCHE HOCHSCHULGEMEINDE**

- Klosterstraße 13, 76726 Germersheim, Tel. (0 72 74) 27 86
- Hochschulpfarrer: Hermann KIEFER, Kirchstraße 21, 76831 Ingenheim, Tel. (0 63 49) 74 34, Fax 33 62
- Büro: KHG Landau, Moltkestraße 9, 76829 Landau, Tel. (0 63 41) 8 21 80, Fax 8 29 43

EVANGELISCHE STUDENTENGEMEINDE

- Studentenpfarrer Frank HERKOMMER, Ludwig-Erhard-Str. 12, 76726 Germersheim, Tel. (0 72 74) 23 25, Fax 77 92 04, Sprechstunden Di und Do 13-14.30 und n. V. im Andachtsraum; Gottesdienste: So 11.30, Ev. Kirche

Sprechzeiten: Mo-Fr 10-12 und darüber hinaus nach persönlicher Vereinbarung insbesondere in den Zeiten der Rückmeldung und Einschreibung.

Studentenstatistik

Ausländische Studierende (Stand: 4. November 1994)

Hinweis: Aus Datenschutzgründen können Studenten-Zahlen unter fünf Personen eines Staates nicht genau aufgeführt werden. In diesen Fällen steht die Angabe »< 5«.

Staatsangehörigkeit	Univer- sität	Studien- kolleg	Staatsangehörigkeit	Univer- sität	Studien- kolleg
Ägypten	63	< 5	Island	< 5	
Äthiopien	< 5	< 5	Israel	25	
Afghanistan	12	< 5	Italien	160	
Algerien	24	5	Japan	27	< 5
Angola	< 5	< 5	Jemen, Arab. Rep.	< 5	
Argentinien	18		Jordanien	17	< 5
Armenien	< 5		Jugoslawien, Rest-	66	< 5
Australien	5		Kamerun	16	< 5
Asien, übriges	< 5		Kanada	6	< 5
Bangladesch	< 5		Kasachstan	< 5	
Belgien	23		Khmer-Republik	< 5	
Bolivien	8	< 5	Kolumbien	16	< 5
Bosnien	< 5		Korea, Süd-	125	10
Brasilien	37	7	Kroatien	62	< 5
Bulgarien	10	< 5	Laos	< 5	
Chile	7		Lesotho	< 5	
China, Taiwan	29		Lettland	< 5	
China, Volksrepubik	133	24	Libanon	< 5	< 5
Ceylon	< 5	< 5	Litauen	< 5	
Costa Rica	< 5		Luxemburg	10	
Dänemark	6		Madagaskar	< 5	
Dahome	< 5		Malawi	< 5	
Ecuador	< 5		Mali	7	
El Salvador	< 5		Marokko	173	51
Estland	< 5	< 5	Mexiko	8	
Finnland	39		Moldau	< 5	
Frankreich	149		Nepal	< 5	
Gabun	< 5		Niederlande	36	
Gambia	< 5	0	Nigeria	13	4
Ghana	14		Norwegen	8	
Griechenland	154	5	Österreich	83	
Großbritannien	61		Pakistan	< 5	
Guinea	< 5		Paraguay	< 5	
Indien	8	< 5	Peru	21	< 5
Indonesien	10	< 5	Philippinen	< 5	
Irak	< 5		Polen	84	9
Iran	251	14	Portugal	40	
Irland	5		Ruanda	< 5	

Staatsangehörigkeit	Univer- sität	Studien- kolleg	Staatsangehörigkeit	Univer- sität	Studien- kolleg
Rumänien	9		Türkei	263	8
Rußland	33	5	Tunesien	21	<5
Saudi-Arabien	<5		Uganda	<5	
Schweden	12		Ukraine	7	<5
Schweiz	18		Ungarn	17	5
Senegal	6	<5	Uruguay	<5	
Sierra Leone	<5	<5	USA	132	2
Singapur	<5		Venezuela	6	<5
Slowakische Rep.	<5		Vietnam, Nord-	11	
Slowenien	6		Weißrußland	<5	
Sowjetunion, ehem.	16		Zaire	18	<5
Spanien	123	<5	Zimbabwe	<5	
Sudan	12	<5	Zypern	8	
Südafrika	<5		Staatenlos	14	
Syrien	12	6	Ungeklärt ohne Angabe	8	<5
Tansania	<5			<5	
Thailand	5				
Togo		<5			
Tschechische Rep.	<5		SUMME	2921	208
Tschechoslowakei, ehem.	10				

Fächer-Statistik (Stand: 7. November 1994)

FB	Fach	A-Fach		B-Fach	C-Fach
		1. Sem.	Gesamt	Gesamt	Gesamt
01	Katholische Theologie	37	260	120	32
02	Evangelische Theologie	22	220	65	28
03	Betriebswirtschaftslehre	127	1288	172	182
	Rechtswissenschaft	284	3346	261	377
	Volkswirtschaftslehre	61	1015	96	116
	Wirtschaftskunde	0	1	1	0
	Wirtschaftspädagogik	31	574	0	0
04	Allgemeinmedizin	196	3204	0	3
	Zahnmedizin	52	826	0	0
11	Lernbehindertenpädagogik	0	1	0	0
	Pädagogik	204	1105	265	350
	Philosophie	30	283	398	394
	Sonderpädagogik	0	2	0	0
12	Afrikanische Philologie	1	23	61	33
	Ethnologie	28	266	190	205
	Journalistik	19	56	0	0
	Politikwissenschaft	121	875	540	435
	Psychologie	78	532	118	142
	Publizistik	53	676	181	155

FB	Fach	A-Fach		B-Fach	C-Fach
		1. Sem.	Gesamt	Gesamt	Gesamt
	Sozialkunde (Lehramt)	7	62	206	42
	Soziologie	34	220	386	404
13	Allgemeine und Vergleichende Literaturwissenschaft	37	200	235	227
	Deutsche Philologie	172	1283	864	347
	Deutsche Volkskunde	4	73	137	198
	Theaterwissenschaft	24	125	61	71
14	Allgemeine Sprachwissenschaft	9	31	62	48
	Amerikanistik	26	265	235	160
	Anglistik	42	244	302	205
	Englisch (Lehramt)	42	262	282	10
	Englische Sprachwissenschaft	4	19	27	31
	Iranistik	1	9	6	7
	Vergleichende Sprachwissenschaft	1	24	33	55
15	Ägyptologie	6	61	34	25
	Christliche Archäologie u. Byzantinische Kunstgesch.	0	11	27	20
	Französisch (Lehramt)	23	181	173	10
	Griechisch	4	21	24	16
	Indologie	1	12	10	16
	Islamische Philologie	5	28	70	20
	Islamkunde	2	33	40	25
	Italienisch (Lehramt)	1	16	29	21
	Klassische Archäologie	11	67	147	77
	Klassische Philologie	0	1	1	2
	Kunstgeschichte	26	301	165	150
	Latein	8	76	93	23
	Polnisch (Lehramt)	0	0	1	0
	Portugiesisch (Lehramt)	0	0	0	0
	Romanische Philologie	55	384	412	373
	Russisch (Lehramt)	2	16	31	5
	Semitistik	0	6	6	7
	Slavische Philologie	8	100	72	69
	Spanisch (Lehramt)	6	36	53	39
	Turkologie	3	24	5	12
16	Alte Geschichte	3	29	127	102
	Buchwesen	23	228	160	207
	Byzantinistik	0	3	5	10
	Geschichte	15	161	224	28
	Geschichtliche Hilfswissenschaft	0	2	10	8
	Mittlere und Neuere Geschichte	29	338	325	304
	Musikwissenschaft	24	173	62	37
	Osteuropäische Geschichte	4	26	45	35
	Vor und Frühgeschichte	5	55	34	45
17	Geschichte der Mathematik und Naturwissenschaft	0	1	1	0
	Mathematik	120	790	173	19

FB	Fach	A-Fach		B-Fach	C-Fach
		1. Sem.	Gesamt	Gesamt	Gesamt
18	Meteorologie	16	88	0	0
	Physik	92	995	153	8
19	Chemie	85	934	98	13
	Pharmazie	46	554	0	0
21	Anthropologie	2	39	27	20
	Biologie	103	1380	89	13
22	Geographie	88	798	291	108
	Geologie	39	345	0	1
	Mineralogie	7	79	0	0
23	Arabisch	2	38	56	18
	Chinesisch	1	1	71	9
	Deutsch als Fremdsprache	58	566	0	0
	Englisch	78	740	538	149
	Französisch	51	365	378	139
	Italienisch	17	142	224	96
	Neugriechisch	3	3	0	0
	Niederländisch	0	14	87	44
	Polnisch	1	5	28	3
	Portugiesisch	6	48	73	26
	Russisch	12	122	186	53
	Spanisch	13	126	408	128
24	Bildende Kunst	8	197	10	0
	Freie Bildende Kunst	14	139	0	0
	Wissenschaftliche Illustration	0	3	0	0
25	Kirchenmusik	2	17	0	0
	Musik	21	242	3	0
	Orchestermusik	6	26	0	0
26	Sport	42	428	98	4
	Deutsch für Ausländer	12	101	0	0
	Studienkolleg	38	108	0	0
Gesamtzahl aller Studierender		29248			

A-Fach: 1. Studiengang (Hauptfach Diplom/Magister Artium; 1. Fach Lehramt)

B-Fach: 1. Studiengang (Nebenfach Magister, 2. Fach Lehramt)

C-Fach: 1. Studiengang (2. Nebenfach Magister, weiteres Fach Lehramt)

Studentenwohnheime

Wohnheime des Studentenwerks Mainz

- Zuständige Abteilung: Wohnraumverwaltung, Staudingerweg 21, Eingang C
- Tel. 39-49 03/08/09, Fax 39-49 07
- Bürozeiten: Mo-Fr 9-11, Mi 13.30-14.30;
- Bushaltestelle: »F.-von-Pfeiffer-Weg«, Linien: 6, 16, 216, 17

Die Aufnahme in ein Studentenwohnheim wird durch eine Benutzungsordnung geregelt. Die Entscheidung über die Aufnahme trifft die Wohnraumverwaltung des Studentenwerkes.

Die Mietzeit beträgt grundsätzlich sieben Semester. Eine Verlängerung ist unter bestimmten Umständen bis zu vier Semestern möglich.

Wohnberechtigt sind Studierende

- der Johannes Gutenberg-Universität,
- der Abteilungen Mainz I, Mainz II und Bingen der Fachhochschule des Landes Rheinland-Pfalz,
- des Staatlichen Studienkollegs an der Johannes Gutenberg-Universität.

Die Mietpreise in allen Wohnheimen des Studentenwerks setzen sich aus Mietfestwert (Kaltmiete) und Verbrauchsumlagen (Nebenkosten) zusammen, wobei die Verbrauchsumlagen mit den Bewohnern nach Ablauf eines Jahres abgerechnet werden.

Senatsbeauftragter für Wohnheimfragen: Dr. Karl ORTSEIFEN, Seminar für Englische Philologie, Welderweg 18 (Philosophicum), 2. OG, Zi. 247, Tel. 39-27 67, Sprechzeiten Do 16-17

STUDENTENWOHNHEIM AM FORUM

(nur für Stipendiaten)

- Forum universitatis, Tel. 39-49 03/04
- Bushaltestelle: »Universität«, Linien: 13, 14, 19, 22, 23
- 122 Bettplätze

MAINZER KOLLEG

- Jakob-Welder-Weg 8-16 (Leibniz-Haus und Geschwister-Scholl-Haus), Tel. 39-49 03/04
- Bushaltestelle: »Universität«, Linien: 13, 14, 19, 22, 23
- 94 Einzelzimmer
- Mietpreis: 241,- DM bzw. 327,- DM

INTER I

- Wittichweg 5, Tel. 39-49 03/04
- Bushaltestelle: »F.-von-Pfeiffer-Weg«, Linien: 6, 16, 216, 17
- 196 Einzelzimmer
- Mietpreis: 271,- DM bzw. 338,- DM

INTER II

- Jakob-Welder-Weg 30-40, Tel. 39-49 03/04
- Bushaltestelle: »F.-von-Pfeiffer-Weg«, Linien: 6, 16, 216, 17
- 160 Einzelzimmer, 66 Einzelappartements, 85 Doppelappartements, 40 Doppelappartements mit einem Kinderzimmer, 4 Gruppenwohnungen à 8 Zimmer (Diele gemeinsam).
- Mietpreis: Einzelzimmer 230,- DM, Einzelappartement 274,- DM, Doppelappartement 436,- DM, ein Doppelappartement mit Kinderzimmer 524,- DM, Wohnplatz in einer Gruppenwohnung 230,- DM

HARTENBERG

- Jakob-Steffan-Straße 39, Tel. 39-49 03/04
- ca. 30 Minuten Fußweg bzw. 10 Fahrradminuten zur Universität; Bushaltestelle: »Eduard-David-Straße«, Linie: 19
- 110 Doubletten, 22 Doppelappartements
- Mietpreis: zwischen 228,- DM und 248,- DM, Doppelappartements: 410,- DM

VALENCIAHAUS

- Valenciaplatz 10 (Mainzer Neustadt), Tel. 39-49 03/04
- ca. 20 Fahrradminuten zur Universität, Haltestelle: »Goethestraße/Goetheplatz«, Buslinien: 1, 15, 23; Straßenbahnlinien: 8, 10, 11
- 35 Einzelzimmer, 1 Einzelappartement, 1 Doppelappartement
- Mietpreis: Einzelzimmer zwischen 251,- DM und 330,- DM, Einzelappartement 407,- DM, Doppelappartement 509,- DM

MÜNCHFELD

- Franz-Werfel-Straße 9, Tel. 39-49 03/04



Genetische Beratungsstelle des Landes Rheinland-Pfalz

Leiterin Prof. Dr. med. Ursel Theile
Hafenstraße 6
55118 Mainz
Tel.: 0 61 31 / 67 90 55

**Beratungstermine nach Vereinbarung
Überweisung durch Kassenarzt möglich**

- etwa 1,5 km von der Universität;
Bushaltestelle: »Hegelstraße«,
Buslinie: 7
- 97 Einzelzimmer
- Mietpreis: 278,- DM

MAINZ-WEISENAU

- Max-Hufschmidt-Straße 13, Mainz-Weisenau
- ca. 30 Minuten zur Universität,
Bushaltestelle: »Max-Hufschmidt-Straße«,
Buslinie: 15
- 498 Bettplätze
- Mietpreis: Einzelappartement 330,- DM, Doppelappartement 660,- DM

MAINZ-HECHTSHEIM

- Generaloberst-Beck-Straße, Mz-Hechtsheim
- Haltestelle: »Kurmainz-Kaserne«,
Buslinie: 16, Straßenbahnlinien: 10, 11
- 678 Bettplätze
- Mietpreis: zwischen 372,- und 440,- DM

MAINZ-GONSENHEIM (LEE-BARRACKS)

- Canisiusstraße 27-31, 55122 Mainz
- Haltestelle: »Elbestraße«,
Straßenbahnlinien: 10, 11
- 276 Bettplätze
- Mietpreis: Einzelzimmer zwischen 275,- und 440,- DM, Platz in einem Doppelzimmer ca. 200,- DM

Studentenwohnheime anderer Träger

EVANGELISCHES STUDENTENZENTRUM

- Am Gonsenheimer Spieß 1,
55122 Mainz, Tel. 37 40 70
- Bushaltestelle: »Universität«,
Linien: 7, 13, 14, 19, 22
- 117 Plätze in Einzelzimmern, 6 Wohnungen für Studentenpaare mit Kindern
- Miete: Einzelzi. 200,- DM, Wohnungen für Studentenpaare mit Kindern 500,- DM.
- Geschäftsführer: Stefan SCHLIMMER,
Sprechstd. Mo, Di, Do 10-12,
Mi 13-14 und n. tel. V.

Über die Aufnahme entscheidet der Verwaltungsrat Mitte Januar bzw. Mitte Juni. Anträge sollten spätestens bis 15. Dezember bzw. 15. Mai eingereicht sein. Das Mietverhältnis gilt für 5 Semester. Es kann für weitere Semester verlängert werden.

NEWMANHAUS

- Saarstraße 20, 6500 Mainz, Tel. 38 70 46

- Bushaltestelle: »Universität«,
Linien: 7, 13, 14, 19, 22
- 103 Plätze
- Mietpreis: Einzelzimmer 175,- DM,
Platz in einem Doppelzimmer 130,- DM
- Heimleiter: Manfred NAETSCHER,
Sprechstd. Di 9-10.30 und n. V.

Das Newmanhaus ist Teil des studentischen Gemeindezentrums der katholischen Hochschulpfarrei St. Albertus Magnus. Die Aufnahme erfolgt nach schriftlichem Antrag und persönlicher Vorstellung bei der Heimleitung durch ein Auswahlgremium. Die Bewerbungen für das Sommersemester werden bis zum 15. November, für das Wintersemester bis zum 15. Mai entgegengenommen. Das Mietverhältnis gilt jeweils für ein volles Semester (Semesterhalbjahr); es kann bis zu sechs Semestern verlängert werden.

STUDENTENWOHNHEIM RHEIN-MAIN E.V.

- In der Meielache 42, 55122 Mainz
- Bushaltestelle: »Münchfeld«,
Buslinien: 23, 216
- 71 Plätze für männliche Studenten
- Mietpreis: 230,- DM
- Telefonanschluß in jedem Zimmer
- Heimleiter: Herwin SPECKTER,
Tel. 3 17 75, Sprechstd. Di, Do 18-20, Sprechstd. in der vorlesungsfreien Zeit nur Mi 18-20

Die Aufnahme erfolgt nach schriftlichem Antrag und persönlicher Vorstellung bei der Heimleitung durch einen Aufnahmeausschuß. Die Bewerbungen für das Sommersemester können bis zum 15. Januar, für das Wintersemester bis zum 15. Juni eingereicht werden. Nach diesem Termin werden bevorzugt Bewerbungen von Erstsemestern berücksichtigt. Das Mietverhältnis besteht jeweils für ein Semester. Es kann für weitere Semester verlängert werden.

Studentenwohnheime der VEGIS

Immobilien Verwaltungs- und Vertriebsgesellschaft m.b.H., Postfach 22 20, 63244 Neu-Isenburg, Tel. (0 61 02) 55 86, Fax (0 61 02) 5 36 50

STUDENTENWOHNHEIM MAINZ I

- Generaloberst-Beck-Straße 3-7,
55129 Mainz (Hechtsheim)
- Haltestelle: »Kurmainz-Kaserne«,
Buslinie: 16, Straßenbahnlinien: 10, 11
- 280 Einzelappartements, 6 Dublettenapp., 2 Dublettenapp. für Behinderte, 6 Maisonetten (für 2 Pers.), 12 3er-Appartements für Ehepaare

mit Kind; 76 Tiefgaragenstellplätze, 79 Parkdeckstellplätze

- Mietpreis (einschließlich Nebenkosten): Einzelappartement 339,- DM, 2er-Appartement 678,- DM, 3er-Appartement 1015,- DM, für einen Stellplatz in der Tiefgarage 33,- DM, für einen Stellplatz auf dem Parkdeck 20,- DM. Die Kautions beträgt 500,- DM pro Bettplatz. Kautions für Stellplätze 100,- DM.
- Hausmeister: Frank GEILER, Tel. 57 35 44

STUDENTENWOHNHEIM MAINZ II

- Am Gonsenheimer Spieß 4, 55122 Mainz
- Bushaltestelle: »Universität«, Linien: 7, 13, 14, 19, 22
- 173 Wohneinheiten: 157 Einzelappartements, 8 Doppelappartements (davon 2 Behindertenapp.); 65 Tiefgaragenplätze, 15 Parkdeckplätze
- Mietpreis (einschließlich Nebenkosten): Einzelappartement 302,70 DM; Doppelapp.

605,40 DM; Stellplatz in Tiefgarage 33,- DM, Stellplatz auf dem Parkdeck 20,- DM. Die Kautions beträgt 500,- DM pro Bettplatz. Kautions für Stellplätze 100,- DM.

- Hausmeister: Andreas GEILER, Tel. 38 41 97

STUDENTENWOHNHEIM MAINZ III

- Rüsselsheimer Allee 74-76, 55130 Mainz (Laubenheim)
- Bushaltestelle: »Rüsselsheimer Allee«, Linie: 1
- 174 Wohneinheiten: 168 Einzelappartements, 3 Doppelappartements
- Mietpreis (einschließlich Nebenkosten): Einzelappartement 276,75 DM; Doppelappartement 553,50 DM. Die Kautions beträgt 500,- DM pro Bettplatz.
- Hausmeister: Mike GOLINSKI, Tel. 88 17 37

Studienbescheinigung

Bescheinigungen und Bestätigungen über die studentische Mitgliedschaft zur Hochschule sind im Studentensekretariat erhältlich. Alle Studierenden der Universität Mainz, die sich zum folgenden Semester ordnungsgemäß zurückgemeldet haben, erhalten über EDV erstellte Bescheinigungen

(vier Studienbescheinigungen, zwei Bescheinigungen für Fahrpreisermäßigung, Studentenausweis und Anlage zur Bescheinigung nach § 9 BAföG) für das Sommersemester bis Ende März und für das Wintersemester bis Ende September.

Studienfächer und -abschlüsse

Wechsel, Erweiterung und Einschränkung des Studienganges bedürfen einer Änderung der Einschreibung. Das gleiche gilt für die Änderung des Studienzieles. Die Antragstellung für freie Studiengänge erfolgt innerhalb der Rückmeldungsfrist unter Vorlage des Studienbuches. Für die Antragsstellung bezüglich zulassungsbeschränkter Studiengänge gelten die regulären Bewerbungsfristen (s. Zeittafel).

Die Universität Mainz bietet eine Vielzahl von Studiengängen mit unterschiedlichen Abschlüssen an. Zu unterscheiden sind: Diplomstudiengänge, Magisterstudiengänge und Studiengänge, die mit dem Staatsexamen abschließen.

Welche Fächer möglich sind und welche Abschlüsse im gewünschten Fach an der Universität Mainz erworben werden können, entnehmen Sie bitte der nachfolgenden Aufstellung.

- Diplomstudiengänge setzen sich aus einem Hauptfach und dem Abschluß Diplom zusammen.

- Magisterstudiengänge setzen sich aus einem Hauptfach und zwei Nebenfächern und dem Abschluß Magister Artium (M. A.) zusammen. Wegen der Besonderheiten in den Magisterstudiengängen Rechtswissenschaft s: im folgenden die Anmerkungen 8 a und 8 b.

- Staatsexamensstudiengänge setzen sich aus einem Hauptfach und dem Abschluß Staatsexamen zusammen (z.B. Medizin).

- Für den Studiengang »Lehramt an Gymnasien« ist das Studium in zwei Fächern und den Erziehungswissenschaften erforderlich.

- In der Regel kann bei Magisterstudiengängen auch die Promotion als erster Abschluß gewählt werden. Eine Promotion stellt aber normalerweise eine Zusatzqualifikation dar, die einen Magister, das Diplom oder ein Staatsexamen voraussetzt. Insbesondere im Ausland wird die Promotion ohne vorheriges Examen oft nicht als Studienabschluß anerkannt.

Studienfächer	FB	Abschlüsse						zulassungsbeschränkt (numerus clausus)	Studienbeginn nur zum Wintersemester
		Magister	Diplom	Staatsexamen	1. Staatsprüfung f. Lehramt Gymnas.	Promotion ohne vorheriges Examen	Sonstige		
Ägyptologie	15	X				X			
Afrikanische Philologie	12	X				X			
Allgemeine Sprachwissenschaft	14	X				X			
Allgemeine und Vergleichende Literaturwissenschaft ¹	13	X				X			
Alte Geschichte ²	16	X				X			
Amerikanistik ³	14	X				X			
Anglistik ³	14	X				X			
Anthropologie ⁴	21	X				X	X		
Archäologie	15	siehe Klassische Archäologie							
Betriebswirtschaft ¹⁶	3	X ⁹	X					X ¹³	
Bildende Kunst ⁵	24				X				
Biologie	21		X ¹⁶		X			X	
Buchwesen	16	X				X			
Byzantinistik	16	X				X			
Chemie	19		X		X			X	
Christliche Archäologie und Byzantinische Kunstgeschichte	15	X				X			
Deutsch	13				X				
Deutsche Philologie (Germanistik) ¹	13	X				X			
Deutsche Volkskunde ¹	13	X				X			
Diplom-Musiklehrer ⁵	25		X						
Dolmetscher ¹⁴	23	siehe Übersicht FB 23							
Englisch	14				X				
Englische Sprachwissenschaft ³	14	X				X			
Ethnologie	12	X							
Evangelische Theologie	2		X			X	X		
Französisch	15				X				
Freie Bildende Kunst ⁵	24		X						
Geographie (siehe auch Kulturgeogr.)	22		X		X			X ⁶	
Geologie/Paläontologie	22		X					X ⁶	
Geschichte	16				X				
Geschichte der Mathematik und der Naturwissenschaften ¹⁷	17						X ¹⁸		
Geschichtliche Hilfswissenschaften ²	16					X ⁹	X ¹⁸		
Griechisch	15				X				
Griechische Philologie	15	X				X			
Indologie	15	X				X			

Studienfächer	FB	Abschlüsse						zulassungsbegrenzt (numerus clausus)	Studienbeginn nur zum Wintersemester
		Magister	Diplom	Staatsexamen	1. Staatsprüfung f. Lehramt Gymnas.	Promotion ohne vorheriges Examen	Sonstige		
Iranistik	14	X				X			
Islamische Philologie ⁷	15	X				X			
Islamkunde ¹⁵	15	X				X			
Italienisch	15				X				
Katholische Theologie	1		X				X		
Kirchenmusik ⁵	25						X		
Klassische Archäologie	15	X				X			
Kulturgeographie	22	X				X ⁹	X		
Kunst	24	siehe Freie Bildende Kunst oder Bildende Kunst							
Kunstgeschichte	15	X				X			
Latein	15				X				
Lateinische Philologie	15	X				X			
Mathematik	17		X		X			X ⁶	
Medizin ¹⁶	4			X			X		
Meteorologie	18		X					X ⁶	
Mineralogie	22		X					X ⁶	
Mittlere und Neuere Geschichte ²	16	X				X			
Musik ⁵	25				X				
Musikwissenschaft	16	X				X			
Orchestermusik	25		X						
Osteuropäische Geschichte ²	16	X				X			
Pädagogik	11	X	X			X			
Pharmazie ¹⁶	19			X			X		
Philosophie	11	X			X	X			
Physik	18		X		X			X ⁶	
Politikwissenschaft	12	X				X			
Polnisch ¹²	15				X				
Portugiesisch ¹²	15				X				
Psychologie ¹⁶	12	X ⁹	X				X	X	
Publizistik	12	X					X		
Religionslehre (evangelisch)	2				X				
Religionslehre (katholisch)	1				X				
Rechtswissenschaft ¹⁶	3	X ⁸		X			X ¹³		
Romanische Philologie ¹⁰	15	X				X			
Russisch	15				X			X	
Semitistik	15	X				X			
Slavische Philologie ¹¹	15	X						X ⁶	

Studienfächer	FB	Abschlüsse						zulassungsbeschränkt (numerus clausus)	Studienbeginn nur zum Wintersemester
		Magister	Diplom	Staatsexamen	1. Staatsprüfung f. Lehramt Gymnas.	Promotion ohne vorheriges Examen	Sonstige		
Sozialkunde	12				X				
Soziologie	12	X							
Spanisch	15				X				
Sport ⁵	26		X		X				X
Theaterwissenschaft ¹	13	X				X		X	X
Turkologie	15	X				X			
Übersetzer ¹⁴	23	siehe Übersicht FB 23							
Vergleichende Sprachwissenschaft	14	X				X			
Volkswirtschaft ¹⁶	3	X ⁹	X					X ¹³	
Vor- u. Frühgeschichte ²	16	X				X			
Wirtschaftspädagogik	3		X					X	
Zahnmedizin ¹⁶	4			X				X	

1 Von den Fächern Deutsche Philologie, Deutsche Volkskunde, Allgemeine und Vergleichende Literaturwissenschaft und Theaterwissenschaft können höchstens zwei gewählt werden.

2 Von den Fächern Vor- und Frühgeschichte, Alte Geschichte, Mittlere und Neuere Geschichte, Osteuropäische Geschichte können höchstens zwei gewählt werden.
Für die Promotion dürfen von den Fächern Alte Geschichte, Mittlere und Neuere Geschichte, Osteuropäische Geschichte und Geschichtliche Hilfswissenschaften nur zwei gewählt werden.

3 Von den Fächern Anglistik, Amerikanistik und Englische Sprachwissenschaft können höchstens zwei gewählt werden.

4 Anthropologie als Hauptfach ist nur mit zwei Nebenfächern aus den Fachbereichen Philosophie und Pädagogik, Sozialwissenschaften, Philologie oder Geschichtswissenschaft zugelassen.

5 Adressen der Fachbereiche mit Aufnahmeprüfung:

Kunst: Anmeldung bis 15.01./15.07. eines Jahres: Universität Mainz, Fachbereich Bildende Kunst, 55099 Mainz

Musik: Anmeldung bis 01.06./01.01. eines

Jahres: Universität Mainz, Fachbereich Musik, 55099 Mainz

Sport: Anmeldung bis 01.06. eines Jahres: Universität Mainz, Fachbereich Sport, 55099 Mainz

Für Kunst, Musik und Sport müssen zwei Bewerbungen abgegeben werden, der Antrag auf Zulassung und ein Antrag beim Fachbereich.

6 Keine Lehrveranstaltungen für Anfänger im Sommersemester.

7 Bei der Wahl Islamische Philologie als Hauptfach ist Islamkunde als ein Nebenfach vorgeschrieben.

8 a) »Magister Legum (LL.M.)«: einjähriger Aufbaustudiengang für Studierende, die bereits im Ausland ein juristisches Hochschulstudium abgeschlossen haben (z. B. LL.B., J.D., Maîtrise etc.); nur mit Hauptfach Rechtswissenschaft möglich.

b) »Magister des deutschen und ausländischen Rechts (Mag. iur.)«: Magisterstudien-gang nur mit Hauptfach Rechtswissenschaft; Inlandsstudium im 1., 2. und 4. Studienjahr, Auslandsstudium im 3. Studienjahr an einer Partneruniversität des Fachbereichs.

c) »Magister Artium (M. A.)«: bei diesem Abschluß kann Recht als zulassungsfreies Nebenfach gewählt werden.

- 9 Bei diesem Abschluß nur als Nebenfach möglich.
- 10 Romanische Philologie besteht aus vier Teilgebieten: Französisch, Spanisch, Italienisch und Portugiesisch. Wer zwei dieser Teilgebiete studieren will (eines als Hauptfach, eines als Nebenfach) trägt nur noch ein anderes Nebenfach in den Zulassungsbogen ein.
- 11 Slavische Philologie ist als Doppelfach (Russisch/Polnisch, Polnisch/Tschechisch) möglich, es muß nur ein Nebenfach eingetragen werden. Wird Slavische Philologie als ein Fach gewählt, müssen zwei weitere Fächer eingetragen werden. Es dürfen maximal zwei Fächer aus dem Studiengang Slavische Philologie gewählt werden.
Für Studienanfänger ohne ausreichende Russischkenntnisse findet bereits vor Beginn des Wintersemesters ein obligatorischer Russischintensivkurs statt. Informationen: Institut für Slavistik, Welderweg 18, 55099 Mainz.
- 12 In den Fächern Polnisch und Portugiesisch ist nur eine Erweiterungsprüfung möglich. Eine Ausbildung im Referendariat in Rheinland-Pfalz ist nicht möglich.
- 13 Gilt nur, wenn als Hauptfach gewählt.
- 14 Bewerber für die Studiengänge Dolmetscher und Übersetzer bewerben sich direkt beim Fachbereich für Angewandte Sprachwissenschaft, An der Hochschule 2, D-76711 Germersheim, Tel. (0 72 74) 50 80
- 15 Islamkunde als Haupt- oder Nebenfach erfordert Islamische Philologie als weiteres Fach.
- 16 Ausländer bewerben sich bei der Universität, für Deutsche, EU-Ausländer und Ausländer mit deutschem Abitur (Bildungsinländer) gilt:
Die Bewerbung erfolgt bei der Zentralen Vergabestelle für Studienplätze (ZVS), D-44128 Dortmund. Bewerbungsunterlagen sind dort erhältlich.
- 17 Geschichte der Mathematik und Naturwissenschaften ist nur als Nebenfach beim Abschluß Promotion in einem naturwissenschaftlichen Fach möglich. Voraussetzung ist ein Diplom oder Staatsexamen.
- 18 Beim Abschluß »Promotion nach Examen« nur als Nebenfach möglich.

Studienkolleg an der Universität Mainz (Feststellungsprüfung)

Saarstr. 52, 55122 Mainz, Tel. 38 38 20,
Fax 38 29 22

Sprechzeiten des Sekretariats: Mo-Fr 11-13

Ausländische Studienbewerber, deren Bildungsnachweise nicht als Voraussetzung zur Aufnahme eines Fachstudiums gelten, müssen vor Studienbeginn eine Feststellungsprüfung ablegen. Diese Feststellungsprüfung wird für die Johannes Gutenberg-Universität und andere wissenschaftliche Hochschulen des Landes Rheinland-Pfalz am Staatlichen Studienkolleg in Mainz zweimal im Jahr durchgeführt (Mai und November, Änderungen vorbehalten).

Studienbewerber können zur Vorbereitung auf diese Feststellungsprüfung die Kurse des Staatlichen Studienkollegs (nach bestandener Aufnahmeprüfung) besuchen die jeweils Anfang Januar

oder im Juli/August beginnen und in der Regel zwei Halbjahre umfassen. Gegebenfalls ist der Besuch eines Vorkurses möglich. Wer die Kurse nicht besuchen will, kann sich direkt zur Feststellungsprüfung anmelden.

Anträge auf Zulassung zur Prüfung bzw. zum Eintritt in das Staatliche Studienkolleg müssen an die Universität gerichtet werden, bis zum 15. Januar für den Kursbeginn nach den Sommerferien und bis zum 15. Juli für den Kursbeginn nach den Weihnachtsferien.

Die Semester am Studienkolleg sind ein Propädeutikum und werden auf das Fachstudium nicht angerechnet.

Informationen zu den Kurstypen (entsprechend dem Studienfach/den Studienfächern) sind im Sekretariat des Studienkollegs erhältlich.

Theaterausschuß der Johannes Gutenberg-Universität

Der Theaterausschuß ist ein aus den Fachbereichen 13 – 15 gewähltes Beratungsgremium des Präsidenten. Er ist zuständig für die Vergabe des Hörsaals P 1 (Theatersaal) für kulturelle Veranstaltungen nach 18 Uhr und am Wochenende.

Mitglieder: Univ.-Prof. Dr. Erika FISCHER-LICHTE (Vorsitzende), Dr. Michael GISSENWEHRER, stud. phil. Ronja KETTERER (Geschäftsführerin), Stellvertreter: Univ.-Prof. Dr. Dieter KAFTTZ, Dr. Christian KLOTZ, Swantje NEUMANN

Sprechstd. der Geschäftsführung und Fundusausleihe: Mo 11-12, Mi 13-14, Raum 037 (Tiefgeschloß Philosophicum), Tel. 39-21 17. Anträge auf Raumvergabe sind im Geschäftszimmer erhältlich.

lich. Anmeldeschluß für universitäre Theatergruppen bis 30. September für das Wintersemester und bis 31. Januar für das Sommersemester.

Unfallversicherung

Jeder ordentlich eingeschriebene Studierende ist gesetzlich kostenlos gegen Unfälle während der Lehrveranstaltungen innerhalb und außerhalb der Universität versichert. In dieser Versicherung ist auch der Hin- und Rückweg zu diesen Veranstaltungen abgesichert. Die Studierenden erhalten die gleichen Leistungen wie alle anderen von der gesetzlichen Unfallversicherung erfaßten Personen. Dies sind in der Hauptsache Kostenersatz für eine Heilbehandlung, Anspruch auf Rente sowie auf alle erforderlichen Rehabilitationshilfen bei Dau-

erschäden. Der Unfall ist beim Studentensekretariat unverzüglich anzuzeigen, damit die Anzeige an den Versicherungsträger weitergereicht werden kann. Dem behandelnden Arzt ist zu Beginn der Behandlung mitzuteilen, daß es sich um einen Hochschulunfall handelt. Privatunfälle werden von der gesetzlichen Unfallversicherung nicht erfaßt.

Die Vordrucke für die Erstattung der Unfallanzeige sind beim Studentensekretariat, Forum universitatis, Eingang 3, Zi. 00-332 erhältlich.

Universitätsgottesdienste

Christuskirche Mainz, Kaiserstraße

- Universitätsprediger: Univ.-Prof. Dr. theol. Rainer VOLP, Tel. 39-26 53
- Kirchenmusik:
Bachchor und Bachorchester Mainz,
Leitung: Kantor Prof. Ralf OTTO
Orgel: Prof. Hans-Joachim BARTSCH

Gottesdienste jeweils am letzten Sonntag im Monat, 11.15 Uhr:

- 26.02.95 Prof. Dr. Friedrich BEISSER
- 26.03.95 Prof. Dr. Friedrich SCHWEITZER
- 30.04.95 Prof. Dr. Rainer VOLP

- 28.05.95 Prof. Dr. Gustav Adolf BENRATH
- 25.06.95 Kirchenpräsident Prof. Dr. Peter STEINACKER
- 24.09.95 Prof. Dr. Rainer VOLP
- 29.10.95 Prof. Dr. Eckart OTTO
- 26.11.95 Prof. Dr. Friedrich SCHWEITZER
- 25.12.95 Prof. Dr. Dr. Otto BÖCHER

St. Albertus, Saarstraße

Die Semestereröffnungs- und Schlußgottesdienste finden jeweils am 1. und letzten Semesterdonnerstag um 19 Uhr in der Kirche der KHG St. Albertus statt.

Erfahrung ist unsere beste Empfehlung

Wir sind Ihr objektiver, weil unabhängiger Partner für:

Versicherungs-Service:

Von der individuellen Analyse bis zum maßgeschneiderten Deckungskonzept, der optimalen Plazierung bis zur Schadensregulierung

Finanz-Service:

Von der Finanzierungsberatung- und -vermittlung bis zur richtigen Kapitalanlage nach Steuermodellen.

Erfahrung für die Zukunft



Fragen Sie uns ganz unverbindlich:

☎ **(061 38) 65 27** – Wir rufen zurück –

Ihre
Fortnagel Versicherungs-
und Finanz-Service

Königstuhlstraße 11
55296 Lörzweiler
Tel. (061 38) 6527
Fax (061 38) 7795

Vertrauensdozenten für ausländische Studierende

Die Vertrauensdozenten sind Kontaktpersonen für die ausländischen Studenten. Sie sollen mit-helfen, die Schwierigkeiten, die erfahrungsgemäß das Studium für ausländische Studierende erschweren, abzubauen. Termine und Sprechzeiten der Vertrauensdozenten sind im Vorlesungsver-

zeichnis im Abschnitt »Informationen für Studie-rende« des jeweiligen Fachbereichs angegeben. Verbindungsstelle zwischen Vertrauensdozenten und ausländischen Studierenden ist das Akademi-sche Auslandsamt, Forum universitatis 1, Zi. 00-115, Tel. 39-25 25.

Vorlesungszeiten ab dem Sommersemester 1995

(LHPK-Beschluß vom 29. Juni 1993; vorbehaltlich der Zustimmung des Ministeriums für Wissenschaft und Weiterbildung Rheinland-Pfalz)

- Wintersemester 1995/96:
vom 23. 10. 1995 bis 17. 02. 1996
- Sommersemester 1996:
vom 15. 04. 1996 bis 20. 07. 1996
- Wintersemester 1996/97:
vom 28. 10. 1996 bis 22. 02. 1997
- Sommersemester 1997:
vom 14. 04. 1997 bis 19. 07. 1997
- Wintersemester 1997/98:
27. 10. 1997 bis 21. 02. 1998

Weiterbildung

I. Weiterführende Studiengänge (Aufbau, Zusatz-, Ergänzungs- und Weiterbildungsstudien)

An der Johannes Gutenberg-Universität Mainz werden verschiedene Aufbau-, Zusatz-, Ergän-zungs- und Weiterbildungsstudiengänge angebo-ten, die sich in der Regel an Studierende und Hochschulabsolventen richten. Weiterbildungs-studien stehen aber auch denjenigen offen, die noch kein Studium absolviert haben, sich aber auf-grund der Anforderungen ihres Arbeitsbereiches oder aus persönlichen Gründen mit den neuesten Erkenntnissen der Wissenschaften vertraut ma-chen wollen. Nähere Informationen können dem Verzeichnis »Wissenschaftliche Weiterbildung« entnommen werden.

WEITERBILDUNGSSTUDIUM KLINISCHE PSYCHOLOGIE/ VERHALTENSTHERAPIE

(Modellprojekt – 3 Jahre) Voraussetzung: Di-plompsychologen/innen mit einem Beschäfti-gungsverhältnis im klinisch-psychologischen Be-reich. Teilnehmerbegrenzung: Ja. Gebühren: Ja, Beginn: SS. Kontaktadresse: Univ.-Prof. Dr. Mar-tin HAUTZINGER, Tel. 39-23 44/46 21

KONTAKTSTUDIUM ERWACHSENEN- GEMÄSSES LEHREN UND LERNEN EINER FREMDSPRACHE – SPRACHANDRAGOGIK

Das Kontaktstudium dient der berufsbegleitenden Weiterbildung von Fremdsprachenlehrern im Be-reich der Erwachsenenbildung. Die konzeptionel-le Betreuung, Durchführung und Auswertung liegt bei dem Arbeitskreis für »Erwachsenenge-mäßes Lehren und Lernen einer Fremdsprache – Sprachandragogik«, bestehend aus Vertretern der Sprachlehranlage (Dr. Dietrich EGGERS), der Fachbereiche 13 (Dr. Eva-Maria WILLKOP), 14 (Dr. Franz SCHULZ), 15 (Bernard DUFEU), der Volkshochschule Mainz (Gundel SCHLIEPHAKE, Assessorin des Lehramtes), des Weiterbildungs-zentrums Ingelheim (Ernst J. SCHEINER), der Volkshochschule Koblenz (Dr. René PIEDMONT) und des Verbandes der Volkshochschulen (Dr. Erich ZEHNDER) sowie – mit beratender Stim-me – der Zentralstelle für universitäre Fort- und Wei-terbildung (Dr. Dr. Friedrich PFURTSCHELLER). Voraussetzung für ein Zeugnis: Wochenendver-anstaltungen bzw. Semesterseminare, wissenschaft-liche Hausarbeit, Unterrichtsprobe und Kollo-quium.

Nächste Lerneinheiten:

- Umgang mit Texten
G. Bickes
Wochenendseminar:
3./4. März 1995 — Beginn in P I
- Unterrichtsbeobachtung
E.-M. Willkop
Wochenendseminar:
9./10. Juni 1995 — Beginn in P I

Kontakt: Zentralstelle für universitäre Fort- und Weiterbildung, Tel. 39-21 33, Fax 39-47 14

JOURNALISTIK

(Aufbaustudium, 4 Semester) Voraussetzungen: Wissenschaftlicher Hochschulabschluß (keine FH), Eignungsprüfung. Bewerbung: 15. Juli beim Studentensekretariat (Beginn nur zum Wintersemester). Kontaktadresse: T. HARTMANN, Tel. 39-93 03

DEUTSCH ALS FREMDSPRACHE –
INTERKULTURELLE PÄDAGOGIK

(Ergänzungs-/Zusatzstudium in Landau an der Universität Koblenz-Landau in Kooperation mit FB 23 in Gernersheim) Voraussetzung: Eingeschriebene/r Studierende/r im Diplomstudiengang Erziehungswissenschaft oder Psychologie, im Magisterstudiengang in einem philologischen Fach oder in einem Lehramtsstudiengang mit einem sprachlichen Fach, ersatzweise abgeschlossenes Lehramtsstudium bzw. Tätigkeit als Lehrer/in. Kontaktadresse: Prof. H. H. REICH, Institut für Interkulturelle Bildung, Marktstraße 46, 76829 Landau, Tel. (0 63 41) 40 28

DEUTSCH ALS FREMDSPRACHE

(Zusatzqualifikation) Voraussetzung: Eingeschriebene/r Studierende/r in Mainz in Germanistik (HF/NF) oder in anderen philologischen Fächern. Kontaktadresse: Dr. Eva-Maria WILLKOP, Tel. 39-27 58

FREIE BILDENDE KUNST

(Vertiefungsstudium, 2 Semester) Voraussetzung: Diplom-Abschluß »Freie Bildende Kunst« mit Note »sehr gut«. Kontaktadresse: Dekan/-in des FB 24, Tel. 39-21 22

MAINZER POLONICUM

(Ergänzungsstudium, 1 Semester) Grundlehrgang der polnischen Sprache und Kultur für Hörer aller Fachbereiche. Voraussetzung: Eingeschriebene/r

Studierende/r in Mainz. Kontaktadresse: Dr. H. MATUSCHEK, Tel. 39-51 09/49 89

DEUTSCHES RECHT FÜR IM AUSLAND
GRADUIERTE JURISTEN

(Aufbaustudium, 2 Semester) Voraussetzung: Abgeschlossenes rechtswissenschaftliches Studium an einer ausländischen Universität. Kontaktadresse: Univ.-Prof. Dr. J. LÜCKE, LL.M., Tel. 39-33 75

II. Modellprojekte

Modellprojekte dienen der Entwicklung von Studienangeboten und Veranstaltungen der wissenschaftlichen Weiterbildung. Sie sind berufsbegleitend organisiert.

»FORT- UND WEITERBILDUNGSVERBUND
DES LANDESBEIRATES FÜR
WEITERBILDUNG RHEINLAND-PFALZ –
FWL-RHEINLAND-PFALZ«

Im Rahmen dieses Verbundes, in dem die Hochschulen des Landes Rheinland-Pfalz, vertreten durch die Universität Mainz, mit den im Landesbeirat für Weiterbildung vertretenen Landesorganisationen zusammenarbeiten, werden Veranstaltungen zur Weiterqualifizierung der in der Weiterbildung Tätigen angeboten.

Kontakt: Zentralstelle für universitäre Fort- und Weiterbildung, Forum 1, Tel. 39-29 01, oder FWL-Rheinland-Pfalz, Stiftsstr. 12, 55116 Mainz, Tel. 23 38 30

»ERNÄHRUNG DES MENSCHEN«

Veranstalter: Interdisziplinärer Arbeitskreis Humanernährung, Johannes Gutenberg-Universität Mainz, Obere Zahlbacher Str. 63, 55101 Mainz, PD Dr. J. SCHREZENMEIR, Tel. 17-33 20, Fax 17-33 64

»INTERKULTURELLES LERNEN IN
EUROPA«

Veranstalter: Institut für Politikwissenschaft, Forum Europa, Astrid BECKER, Tel. 39-54 17, Fax 39-46 35

»WEITERBILDUNG IN STOCHASTIK UND
IN METHODEN DER DATENANALYSE«

Veranstalter: Interdisziplinärer Arbeitskreis Stochastik in der empirischen Forschung, Univ.-Prof. Nanny WERMUTH, Psychologisches Institut, Staudingerweg 9, 55099 Mainz, Tel. 39-23 46, Fax 39-43 41

SOZIALWISSENSCHAFTLICHE WEITERBILDUNG FÜR FRAUEN IN DER SOZIALPOLITIK, SOZIALADMINISTRATION UND FÜR PÄDAGOGINNEN: »MÄDCHENATLAS RHEINLAND-PFALZ«

Veranstalter: Pädagogisches Institut in Zusammenarbeit mit dem Institut für Sozialpädagogische Forschung Mainz e.V. und dem Landesjugendring Rheinland-Pfalz, Dipl.-Päd. Doris LÖBBERG, Tel. 39-59 93, Fax 39-59 95

III. Einzelveranstaltungen

Zu verschiedenen Themenbereichen werden von den Fachbereichen bzw. fachbereichsübergreifend Einzelveranstaltungen, Seminare, Tagungen etc. angeboten, die z. T. in Kooperation auch mit anderen Bildungsträgern stattfinden. Themenbereiche u. a.:

- Fortbildung für Rückenschulleiter/innen
 - Fortbildung im Bereich Gentechnik
 - Lehrerfortbildung
 - Sicherheit in der Gentechnik
 - Klinische Pharmakopsychologie
 - Mineralogie vor Ort
 - Sprachkurse etc.
- Kontakt: Zentralstelle für universitäre Fort- und

Weiterbildung, Forum 1, Tel. 39-29 01, Fax 39-54 34

IV. Studium generale

Die Mainzer Universitätsgespräche. Eine öffentliche Kolloquienreihe über grundsätzliche und aktuelle fächerübergreifende Probleme, sowie Einzelvorträge und Ringvorlesungen. Kontaktadresse: Studium generale, Welderweg 6, Tel. 39-26 60, Fax 39-31 68

V. Gasthörer

Die Gasthörerschaft dient der Weiterbildung in einzelnen Wissensgebieten. Die Berechtigung zum Besuch von Lehrveranstaltungen innerhalb eines Semesters ermöglicht der Gasthörerschaft. Die Rechte aus der Gasthörerschaft beschränken sich auf die Teilnahme in den beantragten Veranstaltungen. Die Gasthörerschaft ist kein Ersatz für ein ordnungsgemäßes Studium und schließt den Erwerb von prüfungsrelevanten Studienleistungen (Scheinen) aus. Antragstermine: für das Sommersemester 01. Februar – 30. April, für das Wintersemester 01. Juli – 31. Oktober. Kontaktadresse: Studentensekretariat, Forum 3, Zi. 00-332, Tel. 39-21 12, Sprechzeiten: Mo-Fr 9-12

Wohngeld

BAföG-Empfänger können im allgemeinen kein Wohngeld beziehen, es sei denn, der Ehepartner erhält kein BAföG. Ein Nicht-BAföG-Empfänger erhält Wohngeld, wenn er eine erkennbare Entscheidung getroffen hat, die eine Lösung vom Familienhaushalt bedeutet. Die Höhe des Wohngelds hängt vom monatlichen Einkommen und

der Miethöhe ab. Weitere Informationen sind z.B. den Studierenden-Informationsbroschüren wie »Studieren in Mainz« zu entnehmen. Antragsformulare für Wohngeld sind erhältlich beim Amt für Wohnungs- und Siedlungswesen, Abt. Wohngeld, Wilh.-Theod.-Römheld-Str. 16 in Mainz-Weisenau, Postfach 38 20, 55028 Mainz, Tel. 121

Zimmervermittlungen

- Katholische Hochschulgemeinde (KHG): Saarstr. 20 (Newmanhaus), 55122 Mainz, Tel. 38 70 47, Mo-Fr 8-16
- Studentenwerk (Vermittlung der von der Bevölkerung angebotenen Zimmer nur persönlich gegen Vorlage des Studentenausweises): Staudingerweg 21, Eingang C, Tel. 39-49 22 (Frau CLAUS), Mo-Do 8.30-12.30, 13.30-14.30, Fr 8.30-12.30
- AStA: Staudingerweg 21, Tel. 39-48 01, Mo-Do 10-13, Fr 10-12
- Ring Christlich Demokratischer Studenten (RCDS): Forum universitatis, Wittichweg 1, Tel. 39-37 91/38 22 32 (Fax), Mo-Do 13-16, außerdem Mo ab 20 Uhr.
- Mitwohnzentrale Mainz, Wiesbaden: Herderstraße 22, 65185 Wiesbaden, Tel. (06 11) 1 94 45/300 800 (Wiesbaden), (0 61 31) 1 94 45 (Mainz), Sprechzeiten: Mo-Do 9-17, Fr 9-15

Zulassung/Zulassungsbeschränkungen

Da bei Drucklegung die endgültig unter die Zulassungsbeschränkungen fallenden Fächer noch nicht bekannt sind, verweist das Studentensekretariat auf die dem Bewerbungsvordruck beigelegte Studienangebotsübersicht, in der – vorbehaltlich evtl. später eintretender Änderungen – alle NC-Fächer im aktuellen Stand aufgeführt sind. Ausländische Studienbewerber müssen sich an

das Akademische Auslandsamt (Forum universitatis, Eingang 1, Zi. 00-119, Tel. 39-25 25) wenden; sie können dort zusammen mit dem Zulassungsantrag und den Bewerbungsunterlagen eine mehrsprachige Informationsbroschüre mit dem Titel »Info für ausländische Studienbewerber« erhalten.

Erfolgreiches Studium

... mit Fachliteratur von **BUCH HABEL**. In aktueller Auswahl bieten wir Ihnen die Semesterliteratur Ihres Fachgebietes. Lassen Sie sich gut informieren und beraten – in angenehmer Atmosphäre!

BUCH HABEL
Mainz

Bücher und mehr

Am Brand 33
55116 Mainz
Tel.: 0 61 31/28 81 40
Fax: 0 61 31/2 88 14 20

Bibliotheken

Universitätsbibliothek

- Direktor: Dr. A. ANDERHUB
- Sekretariat: K. KOCH, Tel. 39-26 44
- Fax: 39-38 22

- Vertreter: Dr. W. STEINMANN,
Bibliotheksdirektor, Tel. 39-25 84

Zentralbibliothek

Jakob-Welder-Weg 6,
55030 Mainz, Fax 39-41 59

- Auskunft und Lesesäle: Tel. 39-26 33,
Öffnungszeiten: Mo-Do 8-20, Fr 8-18
- Ausleihe: Tel. 39-22 13,
Öffnungszeiten: Mo-Do 10-20, Fr 10-18
- Bibliographisches Zentrum: Tel. 39-22 14, Öff-
nungszeiten: Mo-Do 8-20, Fr 8-18
- Dissertationsannahme: Raum Nr. 01 118, Öff-
nungszeiten: Mo-Fr 8-12
- Online-Fachliteraturdienst:
S. SPECK, Wiss. Dokumentarin, Tel. 39-25 85,
Sprechzeiten Mo-Do 8-16, Fr 8-14

Angaben über die Benutzung der Bibliothek sind
den Benutzungsführern zu entnehmen.

Führungen durch die Zentralbibliothek

Während der Studieneinführungswoche vom 10.
bis zum 13. April 1995:

- Montag – Donnerstag: 10, 11, 13, 14 Uhr
Führungen für Gruppen sind nach tel. Terminab-
sprache möglich (Tel. 39-24 57).

Während der Vorlesungszeit finden Führungen je-
weils dienstags um 13 Uhr statt. Walkman-Füh-
rungen können während der Öffnungszeiten in
Anspruch genommen werden. Treffpunkt: *Ein-
gangsbereich der Zentralbibliothek, Welderweg 6*

Die Zentralbibliothek bleibt in der letzten vollen
Augustwoche und vom 24. Dezember bis 1. Janu-
ar geschlossen. Im Monat August schließt die Bi-
bliothek auch Mo-Do um 18 Uhr.

Fachreferenten (wissenschaftlicher Dienst)

- Dr. M. BARTSCH, Oberbibliotheksrätin: Pla-
nungsreferentin EDV, Tel. 39-41 68
- N. N.: Philosophie, Religionswissenschaft,
Theologie, Tel. 39-22 09
- Dr. S. BESSLICH, Oberbibliotheksrat: Lehr-
buchsammlung, Klassische Philologie, Slavi-
sche Philologie, Archäologie, Tel. 39-25 90
- Dr. M. HAGENMAIER-FARNBAUER, Oberbi-
bliotheksrätin: Anglistik, Amerikanistik, Wirt-
schaftswiss., Tel. 39-41 68
- Dr. E. HOBEN, Oberbibliotheksrätin: Allge-
meine Sprach- und Literaturwiss., Orientali-
stik, Germanistik, Tel. 39-25 90
- Dr. B. HÖRICH, Oberbibliotheksrätin: Medizin,
Sport, Tel. 39-26 36, 17-25 36
- Dr. R. REICHARDT, Oberbibliotheksrat: Ro-
manische Philologie, Musik- und Theaterwis-
senschaft, Sozialwissenschaft, Sammel-
schwerpunkt Frankreich, Tel. 39-26 37
- Dr. H.-D. REINHARDT, Oberbibliotheksrat:
Staatswissenschaft und (theoretische) Politik,

Sofortdienst für alle Examensarbeiten!

BUCHBINDEREI
SCHULZ GmbH

Bibliotheks- u. Sortimentsbuchbinderei • Kopierzentrum
Druckweiterverarbeitung

Am Heckerpfad 12 • 55128 Mainz - Bretzenheim
Tel. 061 31/341 47 • Fax 061 31/3661 32



Kopieren • Sortieren • Binden

- Geschichte, Volkskunde, Militaria, Psychologie, Tel. 39-22 08
- N. N.: Allgemeines (Bibliographie, Buch- und Bibliothekswesen, Wissenschaftskunde, Zeitungswissenschaft), Pädagogik, Hochschulwesen, Kunst, Tel. 39-23 79
 - Dr. U. SCHAFFT, Oberbibliotheksrat: Mathematik, Allg. Naturwissenschaften, Physik, Geowissenschaften, Astronomie, Technik, Informatik, Völkerkunde, Statistik, Tel. 39-26 55

- N. SCHOTT, Oberbibliotheksrat: Biologie, Chemie, Pharmazie, Landwirtschaft, Umweltschutz, Tel. 39-24 57
- K. SCHREINER, Dipl.-Informatiker: Leiter der Bibl. EDV, Tel. 39-22 19
- S. SPECK, Wiss. Dokumentarin, Tel. 39-25 85
- Dr. W. STEINMANN, Bibliotheksdirektor: Rechtswissenschaft, Tel. 39-25 84

Fachbibliothek Medizin

Universitätskliniken (Bau 602),
Langenbeckstraße 1, 55029 Mainz

Öffnungszeiten:

- Lesesaal: Mo-Fr 9-20
- Lesemagazin: Mo-Fr 9-20
- Auskunft: Mo-Fr 9-13 und 13.30-17,
Tel. 17-25 36

- Ausleihe Mo-Fr 10-13 und 14.30-16.30, Tel. 17-28 95

Die Fachbibliothek Medizin bleibt in der letzten vollen Augustwoche und vom 24. Dezember bis 1. Januar geschlossen.

Fachbereichsbibliotheken

Die Fachbereichs- und Institutsbibliotheken sind bei den Fachbereichen angeführt.

Jüdische Bibliothek in Mainz

Die Bibliothek enthält 5500 Bände Judaica (Dauerleihgabe der jüdischen Gemeinde). Sie steht allen Studierenden als Präsenzbibliothek kostenlos

zur Verfügung. Zugang nach tel. Vereinbarung mit Univ.-Prof. Dr. G. MAYER, FB 02, Tel. 39-25 45

Gemeinsame Ausschüsse

Gemeinsamer Ausschuß der Fachbereiche 11-16 und 23

- Postanschrift: 55099 Mainz, Fax 39-47 96
- Besucheranschrift:
Welderweg 18 (Philosophicum)
- Vorsitzender: Univ.-Prof. Dr. phil. Rolf GUNDLACH, Tel. 39-24 38
- Sekretariat: Ursula GLOOS, Zi. 60,
Tel. 39-33 01, Sprechzeiten für Hörsaalvergabe: Di 10-13, Do 14-18
- Stellvertretende Vorsitzende: Univ.-Prof. Dr. phil. Winfried HERGET, Tel. 39-23 57;
Univ.-Prof. Dr. phil. Wolfgang GIRKE,
Tel. 39-21 86

Gemeinsamer Ausschuß der Fachbereiche 17-22

Promotions- u. Habilitationsangelegenheiten

- Postanschrift:
Fachbereich Mathematik, 55099 Mainz
- Besucheranschrift:
Staudingerweg 9 (Bau 2 413)
 - Vorsitzender: Univ.-Prof. Dr. phil. Wolfgang BÖRSCH-SUPAN,
Sprechzeiten n. V., Tel. 39-25 28
 - Stellvertreter: Univ.-Prof. Dr. rer. nat. Ekkehard GEYER, Sprechzeiten n. V.,
Tel. 39-23 72

Fachbereichsübergreifende wissenschaftliche Einrichtungen

Forschungszentren

Materialwissenschaftliches Forschungszentrum

Das Materialwissenschaftliche Zentrum fördert interdisziplinär und fachbereichsübergreifend die Forschung im Bereich der physikalischen und chemischen Grundlagen der Materialwissenschaften, insbesondere auf dem Gebiet amorpher nicht-metallischer Materialien sowie Polymer- und Verbundstoffen. Dies beinhaltet sowohl die Koordination und die Unterstützung bestehender Arbeitsgruppen als auch die Initiierung neuer Forschungseinrichtungen.

Es wird von einem Koordinationsausschuß vertreten. Ihm gehören an:

- die beteiligten Sonderforschungsbereiche, einschließlich der in Gründung befindlichen:
 - SFB 262: Univ.-Prof. Dr. K. BINDER (FB Physik)

- SFB 252: Univ.-Prof. Dr. G. SCHÖNHENSE (FB Physik)
- jeweils zwei Beauftragte aus den FB Chemie und Physik sowie je ein Beauftragter aus den FB Biologie, Geowissenschaften und Medizin:
 - Medizin: Univ.-Prof. Dr. J. KRAFT
 - Physik: Univ.-Prof. Dr. P. BECKMANN, Univ.-Prof. Dr. K. SCHÄTZEL
 - Chemie: Univ.-Prof. Dr. H. MEIER, Univ.-Prof. Dr. Ph. GÜTLICH
 - Biologie: Univ.-Prof. Dr. J. MARKL
 - Geowissenschaften: Univ.-Prof. Dr. H. BÖHM
- Prof. Dr. W. KNOLL – Vertreter Max-Planck-Institut für Polymerforschung (mit beratender Stimme)
- Vorsitzender: Univ.-Prof. Dr. K. BINDER (FB Physik)

Naturwissenschaftlich-Medizinisches Forschungszentrum

Das Naturwissenschaftlich-Medizinische Forschungszentrum fördert interdisziplinär und fachbereichsübergreifend die Forschung über die molekularen Aspekte des Aufbaus und der Funktion biologisch-aktiver Systeme. Dies beinhaltet sowohl die Koordination und die Unterstützung bestehender Arbeitsgruppen als auch die Initiierung neuer Forschungseinrichtungen.

Es wird von einem Koordinationsausschuß vertreten. Ihm gehören an:

- Vertreter der beteiligten Sonderforschungsbereiche:
 - SFB 169: Univ.-Prof. Dr. W. E. G. MÜLLER
 - SFB 302: Univ.-Prof. Dr. F. OESCH
 - SFB 311: Univ.-Prof. Dr. Dr. K.-H. MEYER ZUM BÜSCHENFELDE

- die Beauftragten aus den Fachbereichen:
 - Medizin: Univ.-Prof. Dr. J. KNOP, Univ.-Prof. Dr. P. VAUPEL, Prof. Dr. rer. nat. habil. J. ARENDES (Stellvertreter)
 - Physik: Univ.-Prof. Dr. P. BECKMANN, Univ.-Prof. Dr. K. SCHÄTZEL (Stellvertreter)
 - Chemie: Univ.-Prof. Dr. H. KUNZ, Univ.-Prof. Dr. K. DOSE (Stellvertreter)
 - Biologie: Univ.-Prof. Dr. G. WEGENER, Univ.-Prof. Dr. A. WILD, Univ.-Prof. Dr. J. MARKL (Stellvertreter), Univ.-Prof. Dr. F. RADLER (Stellvertreter)
- Vorsitzender: Univ.-Prof. Dr. Dr. K.-H. MEYER ZUM BÜSCHENFELDE (FB 04)

Zentrum für Umweltforschung

Das Zentrum für Umweltforschung fördert interdisziplinär und fachbereichsübergreifend die Forschung mit den Schwerpunktbereichen:

1. Ökosystemforschung im Rhein-Main-Nahe-Gebiet
2. Entwicklung eines ökologisch-ökonomischen Gesamtkonzepts der Raum- und Gesellschaftsordnung
3. Umweltanalytik

4. Ökotoxikologie
5. Umweltplanung
6. Umweltrecht
7. Umweltökonomie

Das Zentrum wird durch einen Koordinationsausschuß vertreten. Ihm gehören an:

- die Beauftragten aus den Fachbereichen:
 - FB 18: N. N., Univ.-Prof. Dr. E. W. OTTEN (Stellvertreter)

- FB 19: Prof. Dr. W. BAUMANN
- FB 21: Univ.-Prof. Dr. A. SEITZ
- FB 22: Univ.-Prof. Dr. R. OBERHÄNSLI
- FB 03: Univ.-Prof. Dr. H. BARTMANN
- FB 04: Prof. Dr. H. DUNKELBERG
- FB 12: Prof. Dr. G. SCHMIED
- FB 01/02/11: Prof. Dr. St. GRÄTZEL
- FB 13-17/23-26: N. N.,
Prof. Dr. W. G. RÖDEL (Stellvertreter)
- die Vertreter des MPI für Chemie:
Dr. D. PERNER, Dr. J. KESSELMEIER
- Univ.-Prof. Dr. R. JAENICKE, Vertreter SFB 233
- Dr. W. THÜNE, Ministerium für Umwelt und
Gesundheit
- Univ.-Prof. Dr. L. S. WEILEMANN, Vertreter
AKUT
- Prof. Dr. K. HABERER, ESWE-Institut
- Dr. Ursula OBST, WFM GmbH
- Dr. C. JAHNEL, Geol. Landesamt
- Vorsitzender: Prof. Dr. W. BAUMANN, Institut
für Physikalische Chemie, FB 19, Tel. 39-27 27

Sonderforschungsbereiche (SFB)

Sonderforschungsbereiche der Johannes Gutenberg-Universität:

SFB 201: Mittlere Energiephysik mit elektromagnetischer Wechselwirkung

(U Mainz, Gießen, Göttingen, Tübingen, Stuttgart)

Besucheranschrift:

Institut für Kernphysik (FB 18),

Becherweg 45, 55099 Mainz, Tel. 39-31 13

Sprecher: Univ.-Prof. Dr. Th. WALCHER,

Institut für Kernphysik

SFB 302: Kontrollfaktoren der Tumorentstehung

Besucheranschrift: Obere Zahlbacher Str. 67,

55131 Mainz, Tel. 23 17 20

Sprecher: Univ.-Prof. Dr. F. OESCH,

Institut für Toxikologie

SFB 311: Immunpathogenese

Besucheranschrift: Obere Zahlbacher Str. 67,

55131 Mainz, Tel. 17-31 20

Sprecher: Univ.-Prof. Dr. Dr.

K.-H. MEYER ZUM BÜSCHENFELDE,

I. Med. Klinik und Poliklinik, Tel. 17-72 75

Forschergruppe Boehringer Ingelheim Stiftung:

Dr. M. BLESSING, Verfügungsgebäude (Obere
Zahlbacher Str. 63), 2. OG, Tel. 17-33 59

SFB 262: Glaszustand und Glasübergang nichtmetallischer amorpher Materialien

Besucheranschrift: Institut für Physik (FB 18),

Staudingerweg 7, 55099 Mainz, Tel. 39-33 48

Sprecher: Univ.-Prof. Dr. K. BINDER,

Institut für Physik

Beteiligung der Universität Mainz an Sonderforschungsbereichen:

SFB 169: Struktur und Funktion membranständiger Proteine

Kontaktperson an der Mainzer Universität: Univ.-
Prof. Dr. W. E. G. MÜLLER, Institut für Physiologi-
sche Chemie (FB 04), Duesbergweg 6, Zi. 02-
128, 55099 Mainz, Tel. 39-59 10

SFB 233: Dynamik und Chemie der Hydrometeore

Sprecher des SFB 233: Univ.-Prof. Dr. H. PRUP-
PACHER, Institut für Physik der Atmosphäre (FB
18), Zi. 513, Becherweg 21, 55099 Mainz, Tel.
39-28 61

SFB 252: Elektronisch hochkorrelierte metallische Materialien

(TH Darmstadt, U Frankfurt, U Mainz)

Kontaktperson an der Mainzer Universität:

Prof. Dr. G. SCHÖNHENSE, Institut für Physik (FB
18), Staudingerweg 7, Tel. 39-36 21, 55099 Mainz

SFB 268: Kulturentwicklung der Sprachgeschichte im Naturraum Westafrikanische Savanne

Kontaktperson an der Mainzer Universität: Univ.-
Prof. Dr. N. CYFFER, Institut für Ethnologie und
Afrika-Studien (FB 12), Besucheranschrift: Fo-
rum universitatis 6, R 00-611, 55099 Mainz, Tel.
39-24 14

SFB 309: Die Literarische Übersetzung

(U Göttingen)

Kontaktperson an der Mainzer Universität:

Univ.-Prof. Dr. B. SCHULTZE, Institut für Slavi-
stik (FB 15), Besucheranschrift: Friedrich-von-
Pfeiffer-Weg 3, 55099 Mainz, Tel. 39-49 89

Graduiertenkollegs

Molekulare und zelluläre Mechanismen der Pathogenese

Das Generalthema des Graduiertenkollegs ist die krankheitsbezogene Grundlagenforschung. Medizinern und Doktoranden der Naturwissenschaften wird ein mehrere Fachgebiete umfassendes Ausbildungs- und Forschungsprogramm angeboten.

Hauptziele des Ausbildungsprogramms sind einerseits das Verständnis für die molekularen und zellulären Ursachen von Erkrankungen und die Möglichkeit ihrer Behandlung, andererseits die Vermittlung von Techniken, deren Beherrschung es gestattet, klinisch relevante Forschungsarbeiten mit molekularbiologischen Methoden durchzuführen.

Das Forschungsprogramm des Graduiertenkollegs umfaßt immunologische Fragestellungen, die molekulare Analyse der Wirkung humanpathogener Organismen, Aspekte der Tumorforschung und die Untersuchung genetisch (mit)bedingter Krankheiten.

Beteiligt sind die I. Medizinische Klinik und Poliklinik, die Kinderklinik und die Kinderpoliklinik sowie die Institute für Toxikologie, Medizinische Mikrobiologie, Immunologie, Rechtsmedizin, Organische Chemie und das Institut für Pathologie.

Es stehen zehn Doktorandenstipendien mit einer Laufzeit von drei Jahren und ein Postdoktorandenstipendium mit einer Laufzeit von zwei Jahren zur Verfügung. Sie werden überregional ausgeschrieben.

Sprecher: Univ.-Prof. Dr. rer. nat., Dr. med. habil. R. E. STREECK, Institut für Medizinische Mikrobiologie (Molekulare Genetik), Augustusplatz, 55101 Mainz, Tel. 17-32 09.

Universitätsprofessoren: Dr. Dr. K.-H. MEYER ZUM BÜSCHENFELDE, Dr. H.-P. DIENES, Dr. W.

DIPPOLD, Dr. A. KNUTH, Dr. H. KUNZ, Dr. M. LOOS, Dr. F. OESCH, Dr. C. RITTNER, Dr. E. RÜDE, Dr. Dr. R. E. STREECK, Dr. B. ZABEL

Lehrveranstaltungen

PRAKTIKA

- Neuere Methoden der Molekulargenetik
R. E. Streeck
- Synthese rekombinanter Proteine mit Hilfe des Baculovirus-Systems
R. E. Streeck, Sapp
- Licht- und elektronenmikroskopische Techniken
H.-P. Dienes, M. Odenthal, Schirmacher
- Techniken der In-situ-Hybridisierung
B. Zabel, Mundlos
- Direkte und indirekte Gendiagnostik
B. Zabel, Winterpacht
- Spezielle Methoden der Immunologie
E. Rüde, Germann, Gradehandt, Schmidt
- Immungenetik
C. Rittner
- Metabolische Aktivierung und Genmutagenität von Fremdstoffen
F. Oesch, Diener

VORLESUNGSREIHE

- Biochemie, Molekularbiologie und Klinik medizinisch bedeutsamer Erkrankungen
H.-P. Dienes, W. Dippold, Gerken, Klingel, A. Knuth, Lohse, M. Loos, M. Odenthal, Schirmacher, Seliger, Wölfel

Hinzu kommen Kollegiaten- und Literaturkolloquien, Seminare auswärtiger Gäste und ein kürzerer Forschungsaufenthalt im Ausland.

Theater als Paradigma der Moderne: Drama und Theater im 20. Jhd. (ab 1880)

Gegenstand des Graduiertenkollegs »Theater als Paradigma der Moderne« sind die grundlegenden Wandlungsprozesse, die von Drama und Theater im 20. Jahrhundert in Europa und Nordamerika vollzogen wurden. Ausgangsthese ist, daß das Theater heute erneut – wie im 17. Jahrhundert – die Funktion eines kulturellen Modells übernommen hat. Indem das Theater als Modell für Prozesse kulturellen Wandels untersucht wird, soll schließlich ein Beitrag zur abendländi-

schen Kulturgeschichte des 20. Jahrhunderts geleistet werden.

Die Konzeption des Graduiertenkollegs schließt eine intensive und interdisziplinäre Zusammenarbeit von (Nachwuchs-)Wissenschaftlern unterschiedlicher geisteswissenschaftlicher Fachbereiche ein. Das Studien- und Förderungsprogramm des Kollegs richtet sich vor allem an Doktorandinnen und Doktoranden der Theater- und Literatur-

wissenschaft, der Ethnologie, der Filmwissenschaft und der philologischen Fächer.

Die Dissertationsvorhaben, die im Rahmen des Graduiertenkollegs durchgeführt werden, betreffen folgende Forschungsschwerpunkte:

1. Kultureller und sozialer Umbruch
2. Ästhetik und Poetik von Drama und Theater
3. Dramaturgische Prinzipien und künstlerische Verfahren
4. Theater und die neuen Medien
5. Theater im kulturwissenschaftlichen Diskurs

Sprecherin: Univ.-Prof. Dr. E. FISCHER-LICHTE, Institut für Theaterwissenschaft, FB 13/Philologie I, Johann-Friedrich-von Pfeiffer-Weg 3, 55099 Mainz, Tel. 39-37 75

Universitätsprofessoren: Dr. G. BRANDSTETTER (Universität Gießen), Dr. W. HERGET (FB 14),

Kreisläufe, Austauschprozesse und Wirkungen von Stoffen in der Umwelt

Ziel des im Jahre 1990 gegründeten Graduiertenkollegs (GK) ist es, sehr gut qualifizierten Doktoranden in gemeinsamen Lehrveranstaltungen von Hochschullehrern der FB 18 (Physik), 19 (Chemie und Pharmazie), 21 (Biologie) und 22 (Geowissenschaften) sowie des Max-Planck-Instituts für Chemie (MPI) eine fundierte wissenschaftliche Ausbildung im Bereich der Umweltforschung zu geben. Dabei soll ein interdisziplinär konzipiertes Forschungs- und Ausbildungsprogramm einer zu großen Spezialisierung des Dissertationsvorhabens entgegenwirken.

Die tragenden Fachbereiche sind seit mehreren Jahren über eine Reihe im Bereich der Umweltforschung und Umweltanalytik ausgewiesener Forschergruppen im interdisziplinären Arbeitskreis für Umweltforschung verbunden. Das Graduiertenkolleg dient der Nutzung des hier vorhandenen Wissenspotentials für die Ausbildung, um so eine Generation kritischer Umweltforscher heranzubilden, die aufgrund einer breiten und fächerübergreifenden Ausbildung in der Lage sein sollten, Umweltprobleme sachgerecht und angemessen zu diskutieren und wissenschaftlich zu bearbeiten. Am Graduiertenkolleg sind derzeit die folgenden Fachgebiete beteiligt: Analytische Chemie, Botanik, Experimentalphysik, Geochemie, Geographie, Geologie, Physik der Atmosphäre, Mineralogie, Physikalische Chemie, Radiochemie, Zoologie.

Als Zugangsvoraussetzung gilt die Zulassung zur Promotion gemäß der gemeinsamen Promotionsordnung der Fachbereiche 17 bis 22 zusammen mit einem überdurchschnittlichen Prüfungser-

gebnis in dem zur Zulassung zur Promotion anerkannten letzten Hochschulabschluß. Nähere Informationen sowie Bewerbungen für Stipendien über den Sprecher:
Univ.-Prof. Dr. R. JAENICKE, Institut für Physik der Atmosphäre, 55099 Mainz

Lehrveranstaltungen

- Oberseminar: Gastwissenschaftlerprogramm [2-std.]
E. Fischer-Lichte
Mo 15-17 — P 15
- Blockseminare mit Gastdozenten
Z. u. O. n. V.
- Forschungskolloquium [2-std.]
Z. u. O. n. V.

gebnis in dem zur Zulassung zur Promotion anerkannten letzten Hochschulabschluß. Nähere Informationen sowie Bewerbungen für Stipendien über den Sprecher:

Univ.-Prof. Dr. R. JAENICKE, Institut für Physik der Atmosphäre, 55099 Mainz

Universitätsprofessoren und -dozenten: Dr. M. ANDREAE (MPI), Dr. W. BAUMANN (FB 19), Dr. P. CRUTZEN (MPI), Dr. M. DOMRÖS (FB 22), Dr. R. GAUPP (FB 22), Dr. V. HEIDT (FB 22), Dr. G. HERRMANN (FB 19), Dr. G. HUBER (FB 18), Dr. R. JAENICKE (FB 18), Dr. J. KESSELMEIER (MPI), Dr. R. NAGEL (FB 21), Dr. R. OBERHÄNSLI (FB 22), Dr. E. OTTEN (FB 18), Dr. D. PERNER (MPI), Dr. H. v. PLATEN (FB 22), Dr. H. PRUPPACHER (FB 18), Dr. D. SCHENK (FB 22), Dr. A. SEITZ (FB 21), Dr. N. TRAUTMANN (FB 19), Dr. P. WARNECK (MPI), Dr. A. WILD (FB 21), Dr. C. WILHELM (FB 21), Dr. W. ZDUNKOWSKI (FB 18), Dr. G. ZIMMERMANN (FB 18)

Lehrveranstaltungen

- Praktikum Umweltanalytik mit begleitender Vorlesung
Alle Dozenten
Z. u. O. n. V.
- Ringvorlesung I: Analytische Methoden
Alle Dozenten
Z. u. O. n. V.
- Ringvorlesung II: Schadstoffkreisläufe in der Natur
Alle Dozenten
Z. u. O. n. V.

Hinzu kommt ein für alle Kollegiaten verpflichtendes Kolloquium zum Forschungsrahmenthema, das 14-tägig während der Vorlesungszeit angeboten wird und der wissenschaftlichen Kommunikation unter den Kollegiaten selbst wie auch

dem intensiven Kontakt mit den das Kolleg tragenden Hochschullehrern dient. Weiter wird auf die Lehrveranstaltungen in den einzelnen Fachbereichen verwiesen.

Elementarteilchenphysik bei mittleren und hohen Energien

Das Graduiertenkolleg wird getragen von fünf Hochschullehrern für Experimentalphysik und sieben Hochschullehrern für Theoretische Physik. Die Teilchenphysik ist an der Johannes Gutenberg-Universität durch ein reichhaltiges Spektrum von experimentellen und theoretischen Forschungsgebieten vertreten: Untersuchungen der Niederenergiestruktur der Nukleonen am Mainzer Elektronenbeschleuniger MAMI; Spektroskopie von Hadronen mit niederenergetischen Antiprotonen am LEAR-Speicherring der CERN; Spektroskopie und Reaktionsdynamik von Hadronen mit Strangeness; Messung der Strukturfunktionen des gebundenen und des freien Nukleons mittels inelastischer Myon-Streuung am CERN; Untersuchungen der CP-Verletzung bei Zerfällen neutraler K-Mesonen; Präzisionstests des Standardmodells im Energiebereich des Z-Pols.

Ziel des Graduiertenkollegs ist es, den Doktoranden aus den verschiedenen Spezialgebieten der Teilchenphysik während ihrer Promotionszeit über die Beschäftigung mit ihrem Dissertationsthema hinaus ein zusätzliches geschlossenes theoretisches und experimentelles Ausbildungsprogramm anzubieten.

Sprecher: Univ.-Prof. Dr. K. KLEINKNECHT, Institut für Physik, Staudingerweg 7, 55099 Mainz, Tel. 39-28 93, Fax 39-51 69
 Universitätsprofessoren: Dr. H. ARENHÖVEL, Dr. R. BROCKMANN, Dr. D. DRECHSEL, Dr. D. v. HARRACH, Dr. K. KLEINKNECHT, Dr. L. KÖPKE, Dr. J. KÖRNER, Dr. N. PAPAPOULOS, Dr. H. G. SANDER, Dr. F. SCHECK, Dr. K. SCHILCHER, Dr. Th. WALCHER

Lehrveranstaltungen

- 18- Physik der Hadronen [4-std.]
- 131 *R. Brockmann, H. G. Sander*
Di, Do 8-10 — O. n. V.
- 18- Übungen zur Physik der Hadronen [2-std.]
- 132 *R. Brockmann, H. G. Sander*
Z. u. O. n. V.
- 18- Seminar über Teilchen- und Mittelenergie-physik (F) [2-std.]
*N. Papadopoulos gemeinsam mit:
E. O. Alt, H. Arenhövel, R. Brockmann,
D. Drechsel, D. v. Harrach, L. Köpke,
J. Körner, K. Kleinknecht,
M. Kretzschmar, H. G. Sander, F. Scheck,
K. Schilcher, Th. Walcher*
Mi 14-16 — Minkowski-Raum
(Bau 2412, R 05-119)

Physik und Chemie supramolekularer Systeme

18 Hochschullehrer der Fachbereiche Chemie und Pharmazie, Physik und Geowissenschaften und des MPI für Polymerforschung beteiligen sich am Graduiertenkolleg. Zur Thematik existieren umfangreiche Forschungsaktivitäten, die u.a. durch das Materialwissenschaftliche Forschungszentrum und einen Sonderforschungsbereich verstärkt gefördert werden. Die Forschungsarbeiten umfassen:

- Synthese und Herstellung supramolekularer Systeme aus organischen und anorganischen Materialien (Flüssige Kristalle, Dünne Schichten, Grenzflächen, Zeolithe, Polymermischungen, Metallorgan. und Schichtkristalle)
- Charakterisierung von Struktur, Dynamik und Eigenschaften

- Theoretische Beschreibung und Simulation
 Besonders qualifizierte Doktoranden mit ausreichender Grundausbildung in Physik und Chemie sollen verstärkt forschungsorientiert gefördert werden. Es soll eine Spezialausbildung über supramolekulare Systeme angeboten werden, die auch eine zusätzliche Berufsqualifikation verschafft.

Das Ausbildungsprogramm besteht aus Grundvorlesungen, in denen, meist durch mehrere Hochschullehrer gemeinsam, ein größerer Problembereich behandelt wird und aus Spezialvorlesungen, jeweils mit Übungen und Seminaren. Zusätzlich finden Gastvorträge auswärtiger und ausländischer Wissenschaftler und andere Sonderveranstaltungen statt. Durch die zielgerichtete

fächerübergreifende Ausbildung soll den Graduierten auch die Fähigkeit zu interdisziplinärer Forschung vermittelt werden.

Sprecher: Univ.-Prof. Dr. R. STADLER, Institut für Organische Chemie, Becherweg 18, Tel. 39-58 73, Fax 39-47 78

Leitungskollegium: Univ.-Prof. Dr. BÖHM, Univ.-Prof. Dr. STEINER, Univ.-Prof. Dr. SPIESS

Lehrveranstaltungen

GRUNDTVORLESUNGEN

- Statistische Thermodynamik supramolekularer Systeme [3-std. + 1 Übung]
K. Binder
Mo 10-12, Mi 9-10 — O. n. V.
Übungen zur Vorlesung werden in Seminarform gehalten.
- Charakterisierung von Grenzflächen und Kolloiden [3-std. + 1 Übung]
J. P. Rabe, K. Schätzel, E. Bartsch
Di, Mi 8-10 — SR 01-145

SPEZIALVORLESUNGEN

- Polymerphysik für Fortgeschrittene: Oberflächen, Grenzflächen und dünne Filme [1-std.]
M. Stamm
Mi 10.00-11.00 — Hs MPI für Polymerforschung
- Computersimulationen in der statistischen Physik
B. Dünweg
Z. u. O. n. V.
- Magnetochemie [1-std.]
Fr 10-12 (1/2 Sem. 2-std.)
- Seminar: EPR – Principles and selected applications
Prof. Dante Gatteschi (Florenz)
Fünfmal 2 Std. in der Woche vor Semesterbeginn.
- Seminar: Synthese definierter Polymerarchitekturen [2-std.]
A. Müller, R. Stadler
Z. u. O. n. V.

Arbeitskreise

Drama und Theater

Dieser Interdisziplinäre Arbeitskreis schließt alle Wissenschaftler der Johannes Gutenberg-Universität ein, die im Bereich von Drama und Theater forschen und lehren.

Der Sprecherausschuß des Arbeitskreises besteht aus Vertretern derjenigen Fachbereiche, in denen Forschung und Lehre zu Drama und Theater betrieben werden. Vertreten sind derzeit die FB 13, 14, 15, 16, 23, 24 und 25.

Aufgaben des Arbeitskreises sind:

1. Durchführung von interdisziplinären wissenschaftlichen Veranstaltungen in Forschung und Lehre
2. Förderung der Zusammenarbeit von Universität, Theatern und anderen Medien in Theorie und Praxis

3. Förderung interdisziplinärer Forschungs- und Lehrvorhaben
4. Maßnahmen zur Stärkung der theaterwissenschaftlichen Infrastruktur der Johannes Gutenberg-Universität
5. Einrichtung einer Dokumentation (Sachkatalog, Videobank, Cassettenbank).

Vorsitzender und Ansprechpartner: Univ.-Prof. Dr. D. KAFITZ, FB 13, Deutsches Institut, Welderweg 18, 55099 Mainz, Tel. 39-21 73/22 60

Stellvertretender Vorsitzender:

Univ.-Prof. Dr. W. HERGET, FB 14, Seminar für Englische Philologie (Amerikanistik)

Dritte Welt

Interdisziplinärer Arbeitskreis »Dritte Welt«, Johannes Gutenberg-Universität, Geographisches Institut, 55099 Mainz, Fax 39-47 36

Dieser Arbeitskreis fördert den wissenschaftlichen Austausch im Bereich der Forschung zu Problemen der Dritten Welt und initiiert gemeinsame

Vorhaben. Er führt wissenschaftliche Veranstaltungen durch, in denen jeweils ein Rahmenthema aus der Sicht unterschiedlicher Disziplinen behandelt wird. Er koordiniert zusammen mit anderen in diesem Bereich tätigen Einrichtungen der Johannes Gutenberg-Universität fächerübergrei-

fende Lehrveranstaltungen. Dem Arbeitskreis können alle Wissenschaftler der Johannes Gutenberg-Universität angehören, die mit Forschungen zur Dritten Welt befaßt sind. Der Beitritt erfolgt durch eine schriftliche Erklärung.

Frauenforschung

Interdisziplinärer Arbeitskreis »Frauenforschung«, c/o Carmen BIRKLE, FB 14, Englisches Seminar der Johannes Gutenberg-Universität, 55099 Mainz, Tel. 39-21 46

Der Arbeitskreis fördert den wissenschaftlichen Austausch und die interdisziplinäre Zusammenarbeit von Wissenschaftlerinnen/Wissenschaftlern im Bereich Frauenforschung durch die Entwicklung gemeinsamer Konzepte, die Durchführung fachbereichsübergreifender Lehrveranstaltungen sowie die Koordination von Projekten mit ande-

Vorsitzender: Univ.-Prof. Dr. G. MEYER, FB 22, Geographisches Institut, Tel. 39-27 01/34 46, Fax 39-47 36

Stellvertretender Vorsitzender: A. THIMM M.A., Studium generale, Tel. 39-21 41, Fax 39-31 68

ren Universitäten und außeruniversitären Gruppen.

Dem Arbeitskreis können alle wissenschaftlich Tätigen der Johannes Gutenberg-Universität sowie außeruniversitär wissenschaftlich und künstlerisch Tätige angehören, die im Bereich »Frauenforschung« arbeiten. Der Beitritt erfolgt durch eine schriftliche Erklärung.

Vorsitzende: C. BIRKLE, FB 14, Amerikanistik; Stellvertretende Vorsitzende: B. HEDDERICH, FB 03, Rechts- und Wirtschaftswissenschaften

Gesangbuchforschung

Die über 6000 deutschsprachigen Gesangbücher der Neuzeit sind eine kultur- und mentalitätsgeschichtliche Quelle ersten Ranges. Im Wandel der Lieder spiegelt sich der Wandel der Zeiten. Dem Arbeitskreis können alle Wissenschaftler der Universität beitreten, die im Bereich Gesangbuchforschung tätig sein wollen. Im Arbeitskreis wirken bis jetzt Mitglieder aus den FB 01, 02, 12, 13 und 16.5 mit. Zu seinen Zielen gehört die Errichtung und katalogmäßige Erschließung eines Gesang-

bucharchivs. Bisher sind einige hundert Bände vorhanden. Im Endausbau ist mit einigen Tausend zu rechnen. Im übrigen fördert der Arbeitskreis Forschungsprojekte, Publikationen, Tagungen und interdisziplinäre Lehrveranstaltungen auf dem Gebiet der Gesangbuchforschung und der Hymnologie.

Vorsitzende: Prof. Dr. Dr. H. BECKER, FB 01; Prof. Dr. H. KURZKE, FB 13

Jüdische Studien

Dem Arbeitskreis können alle Wissenschaftler und Wissenschaftlerinnen der Johannes Gutenberg-Universität angehören, die im Bereich Jüdischer Studien tätig sind. Der Beitritt erfolgt durch eine schriftliche Erklärung. Der Arbeitskreis fördert die Forschung und den wissenschaftlichen Austausch auf dem Gebiet der Jüdischen Studien. Er initiiert und koordiniert Lehrveranstaltungen jeder Art. Zur Zeit nehmen an ihm Wissenschaftler und Wissenschaftlerinnen aus folgenden Bereichen teil: Allgemeine und Vergleichende Literaturwissenschaft, Amerikanistik, Buchwesen, Filmwissenschaft, Germanistik, Judaistik, Klassische Philologie, Osteuropäische Geschichte, Pädagogik, Philosophie, Politologie, Polonistik.

Vorläufiger Sprecher: Univ.-Prof. Dr. Dieter LAMPING, Institut für Allgemeine und Vergleichende Literaturwissenschaft, FB 13, Welderweg 18, 55099 Mainz, Tel. 39-25 43

Ringvorlesung:

Für das Sommersemester 1995 ist eine Ringvorlesung zum Stand Jüdischer Studien in Deutschland geplant. Das Veranstaltungsprogramm wird durch Aushang und gesonderte Publikation bekanntgegeben.

Lehrveranstaltungen

FB 02 – EVANGELISCHE THEOLOGIE

Vorlesungen

- Von der Zionsliebe zum Zionismus [2-std.]
L. Trepp
Mo 16-18 — Hs 10
- Einführung in die biblische Archäologie [2-std.]
E. Otto
Di 11-13 — Hs 11

Seminare und Übungen

- Sem.: Ausgewählte Abschnitte aus dem Zohar [2-std.]
G. Mayer, L. Trepp
Di 9-11 — R 00-504
- Sem.: Der Toseftatraktat Bikkurim [2-std.]
G. Mayer
Do 14-16 — R 00-504
- Sem.: Philon von Alexandria: Die Gesandtschaft an Caligula [2-std.]
G. Mayer
Fr 9-11 — R 00-504
- Sem.: Neuere jüdische Gebetbücher aus Amerika [2-std.]
G. Mayer
Mo 14-16 — R 00-504
- Sem.: Polytheismus und Monotheismus [2-std.]
E. Otto mit M. Arneth
Di 16-18 — R 00-415
(Hebraicum erforderlich)
- OSem.: Die Psalmenauslegung Luthers [2-std.]
G. Mayer, G. A. Benrath
Fr 14-16 — R 00-504
- OSem.: Ausgewählte Probleme der Pentateuch-Forschung [2-std.]
E. Otto mit J. Ch. Gertz
Di 18-20 — R 00-415
(Hebraicum erforderlich; Teilnahme nur nach vorheriger Anmeldung möglich)
- Übg.: Jüdisches Leben im hellenistisch-römischen Syrien/Palästina [2-std.]
G. Mayer durch M. Tilly
Di 14-16 — R 00-504

FB 11 – PHILOSOPHIE / PÄDAGOGIK

- PSem.: Ernst Cassirers »Philosophie der symbolischen Formen« [2-std.]
J. Roggenhofer
Mo 18-20 — P 11

FB 12 – POLITIKWISSENSCHAFT

- Sem.: Der Friedensprozeß im Nahen Osten nach dem Gaza-Jericho Abkommen und seine internationalen Folgen [1-std.]
P. Fischer
Mi 14-15 — SB II 05-432
- Sem.: Friedensprozesse in Nahost: Das Gaza-Jericho Abkommen und dessen Folgen für die deutsch-israelischen Beziehungen [1-std.]
A. Wittstock
Mi 15-16 — SB II 05-432

FB 13 – ALLGEMEINE UND VERGLEICHENDE LITERATURWISSENSCHAFT

Vorlesung

- Grenz-Genies [2-std.]
D. Lamping
Di 11.30-13 — P 203

Seminare

- PSem.: Autobiographische Texte von Juden im 20. Jahrhundert [2-std.]
M. Trabusch
Mi 16.30-18 — SB II 03-444
- Sem.: Jüdische Exilliteratur nach 1945 [2-std.]
D. Lamping, B. Spies
Di 15-17 — P 107
- PSem.: Literatur zwischen den Sprachen: Iwan Goll [2-std.]
J. Kron
Mi 15 s.t.-16.30 — P 106

FB 14 – SEMINAR FÜR ENGLISCHE PHILOLOGIE / ABT. AMERIKANISTIK I

- Sem.: The Jewish-American Novel [2-std.]
W. Herget
Di 18-20 — P 110

FB 15 – INSTITUT FÜR SLAVISTIK / MAINZER POLONICUM

- Koll.: Jüdisches Schicksal in der polnischen Literatur seit 1945 [2-std.]
B. Schultze, M. Maskala
Mi 12 s.t.-13.30 — P 204

Lateinamerika

Arbeitskreis »Lateinamerika«, c/o Univ.-Prof. Dr. M. MOLS, Institut für Politikwissenschaft, Abt. Ausländische Studien und Entwicklungspolitik, 55099 Mainz, Tel. 39-27 28

Dem Arbeitskreis können alle Wissenschaftler der Johannes Gutenberg-Universität angehören, die im Bereich der Lateinamerikaforschung tätig sind. Der Beitritt erfolgt durch schriftliche Erklärung. Der Arbeitskreis fördert die Forschung und den

wissenschaftlichen Austausch im Bereich der Lateinamerikanistik und bereitet einen Studiengang »Aufbaustudium Lateinamerikanistik« vor. Der Arbeitskreis führt jährlich einen Studientag über ein Schwerpunktthema durch.

Vorsitzender: Univ.-Prof. Dr. M. MOLS, FB 12; Stellvertretender Vorsitzender: Univ.-Prof. Dr., Dr. h. c. D. JANIK, FB 15, Philologie III

Medienwissenschaften

Der Interdisziplinäre Arbeitskreis fördert den wissenschaftlichen Austausch im Bereich Medienforschung. Er hat insbesondere die Aufgabe, die Zusammenarbeit von Universität und Medien in Theorie und Praxis zu fördern und neue Wege zur Verbesserung der Kommunikation zwischen Wissenschaft und Öffentlichkeit aufzuzeigen. Der Arbeitskreis hat auch zum Ziel, die medienwissenschaftliche Infrastruktur der Universität zu stärken und die Bedeutung der Sprach- und Kultur-

wissenschaften, Gesellschafts- und Naturwissenschaften für die Medien und in den Medien als Forschungsschwerpunkt auszubauen.

Dem Arbeitskreis gehören z. Zt. Mitglieder aus den Fachbereichen 02, 03, 11, 12, 13, 14, 15, 16, 19 und 24 an.

Vorsitzender: N. N.

Ansprechpartner: Dr. Karl Peter Christian SPATH, Abt. 11, Tel. 39-58 91

Musik- und Kunstinformatik

Sprecherausschuß Interdisziplinärer Arbeitskreis »Musik- und Kunstinformatik«, Johannes Gutenberg-Universität, 55099 Mainz

Am Interdisziplinären Arbeitskreis »Musik- und Kunstinformatik« nehmen Wissenschaftler aus den Bereichen Musik, Musikwissenschaft, Informatik, Mathematik, Bildende Kunst, Nachrichtentechnik, Physik, Biologie, Psychologie und andere teil, die sich mit fächerübergreifenden Vorhaben in Forschung und Lehre befassen.

Aufgaben des Arbeitskreises sind:

1. Vorbereitung und Förderung von interdisziplinären Forschungsvorhaben
2. Durchführung und Förderung von interdisziplinären Lehrveranstaltungen
3. Förderung der Zusammenarbeit von Universität, Wirtschaft und anderen Institutionen

Vorsitzender:

Univ.-Prof. Dr. Chr.-H. MAHLING, FB 16.5, Tel. 39-22 59

Stellvertretender Vorsitzender:

Dr. F. WANKMÜLLER, FB 16.5, Tel. 39-51 42

Nordamerikastudien

Arbeitskreis »Nordamerikastudien«, c/o Univ.-Prof. Dr. W. HERGET, FB 14, Amerikanistik, Welderweg 18, 55099 Mainz, Tel. 39-23 57

Dem Arbeitskreis können alle Wissenschaftler der Johannes Gutenberg-Universität angehören, die im Bereich der Nordamerikastudien tätig sind. Der Beitritt erfolgt durch eine schriftliche Erklärung.

Der Arbeitskreis fördert die Forschung und den wissenschaftlichen Austausch auf dem Gebiet der

Nordamerikastudien. Er initiiert und koordiniert fächerübergreifende Vorlesungen und Kolloquien.

Vorsitzender: Univ.-Prof. Dr. W. HERGET

Stellvertretende Vorsitzende: apl. Prof. Dr. W. RÖDEL, FB 16, Tel. 39-44 57; Univ.-Prof. Dr. Th. SEEBOHM, FB 11, Tel. 39-25 27

Projekt »Amerikaner in Rheinland-Pfalz«: Leitung: Univ.-Prof. Dr. W. HERGET, Prof. Dr. W. RÖDEL

Nordostafrika-Studien

Am Interdisziplinären Arbeitskreis Nordafrika-Studien nehmen z.Zt. Wissenschaftler aus den Bereichen:

- Ägyptologie
 - Afrikanische Philologie
 - Alte Geschichte
 - Byzantinistik
 - Christliche Archäologie, Kunstgeschichte
 - Evangelische Theologie
 - Katholische Theologie
 - Klassische Archäologie
 - Orientkunde
 - Sudanarchäologie/Meroitistik
 - Vergleichende Sprachwissenschaft
- unter Einschluß auswärtiger Mitglieder teil.

Der Arbeitskreis fördert die Forschung über den wissenschaftlichen Austausch auf dem Gebiet der Nordostafrika-Studien. Er organisiert fächerübergreifende Vorlesungen (Ringvorlesungen) und Fachtagungen.

Vorsitzender: Univ.-Prof. Dr. R. GUNDLACH, FB 15, Tel. 39-24 38

Stellvertretende Vorsitzende:

Univ.-Prof. Dr. M. KROPP, FB 15, Tel. 39-41 85;

Univ.-Prof. Dr. A. LEIBUNDGUT-MAYE, FB 15, Tel. 39-27 54

Anschrift:

Univ.-Prof. Dr. R. GUNDLACH, Fachbereich 15 – Institut für Ägyptologie –, Welderweg 18, 55099 Mainz, Tel. 39-24 38

Ost-, Südostasienstudien

Arbeitskreis »Ost-, Südostasienstudien«, c/o Univ.-Prof. Dr. K. A. SPRENGARD, FB 11, Philosophisches Seminar, Welderweg 18, 55099 Mainz, Tel. 39-27 89, Fax 39-51 41

Dem Arbeitskreis können alle Wissenschaftler der Johannes Gutenberg-Universität angehören, die im Bereich der Ost-, Südostasienstudien tätig sind. Der Beitritt erfolgt durch eine schriftliche Erklärung.

Der Arbeitskreis fördert die Forschung und den wissenschaftlichen Austausch auf dem Gebiet der Ost-, Südostasienstudien. Er initiiert und koordiniert fächerübergreifende Vorlesungen und Kolloquien.

niert fächerübergreifende Vorlesungen und Kolloquien.

Vorsitzender: Univ.-Prof. Dr. K. A. SPRENGARD

Stellvertretender Vorsitzender: Univ.-Prof. Dr. W. BISANG, FB 14, Tel. 39-27 78

Ringvorlesung:

- Wirtschaft und Ethik im Pazifisch-Asiatichen Raum

Der 1. Vortrag findet am 15. Mai 1995, 18 c.t., Philosophicum, P 2 statt.

Nähere Hinweise zu den Veranstaltungen werden noch bekanntgegeben.

Reichserzkanzler

Interdisziplinärer Arbeitskreis »Reichserzkanzler«, Institut für Geschichtliche Landeskunde an der Universität Mainz, Johann-Friedrich-von-Pfeiffer-Weg 3, 55099 Mainz, Tel. 39-48 27

Der Interdisziplinäre Arbeitskreis »Reichserzkanzler« wurde geschaffen, um innerhalb der Universität alle Wissenschaftler zusammenzuführen, die im Blick auf die Erforschung des Wirkens des Mainzer Reichserzkanzlers im Rahmen der Reichsverfassung und der europäischen Diplomatie der Neuzeit tätig sind. Der Sprecherausschuß besteht aus Vertretern der FB 01, 03 und 16. Die im Institut für Geschichtliche Landeskunde verwahrten umfangreichen Archivalienverfilmungen und Regestenkarteen stehen auch Interessenten außerhalb der Universität zur Verfügung. Ziele und Aufgaben des Sprecherausschusses sind:

1. Durchführung interdisziplinärer Veranstaltungen in Forschung und Lehre universitätsintern
2. Gewinnung und Betreuung von Studierenden aus den Bereichen der Geschichtswissenschaft, der Rechts- und Verfassungsgeschichte, der Kanonistik und verwandter Gebiete zum Zwecke der Erstellung von Magisterarbeiten, Dissertationen und Staatsexamensarbeiten
3. Organisation fachbereichsübergreifender Kolloquien von Wissenschaftlern aus Mainz und anderen Universitäten.

Vorsitzender: Univ.-Prof. Dr. P. C. HARTMANN, FB 16, Geschichtswissenschaft

Stellvertretende Vorsitzende: Akad. Direktorin Dr. A. EGLER, FB 01, Katholische Theologie

Stochastik in der empirischen Forschung

Univ.-Prof. N. WERMUTH, Ph. D., FB 12, Psychologisches Institut, 55099 Mainz,
Tel. 39-23 46, 39-24 26, Fax 39-43 41

Der Interdisziplinäre Arbeitskreis »Stochastik in der empirischen Forschung« fördert den Austausch über Theorie und Anwendung der Wahrscheinlichkeitsrechnung für die Interpretation von Daten. Er führt insbesondere wissenschaftliche Veranstaltungen über Forschungen in diesem Be-

reich durch und initiiert und koordiniert fachbereichsübergreifende Lehrveranstaltungen.

Dem Arbeitskreis können alle Wissenschaftler der Johannes Gutenberg-Universität angehören, die im Bereich Stochastik in der empirischen Forschung tätig sind.

Vorsitzende: Univ.-Prof. N. WERMUTH, Ph. D., FB 12, Psychologische Methodenlehre
Stellvertretender Vorsitzender: Univ.-Prof. W. BÜHLER, Ph. D., FB 17, Mathematische Statistik

Thanatologie

Univ.-Prof. Dr. R. OCHSMANN, FB 12, Psychologisches Institut, Staudingerweg 9, 55099 Mainz,
Tel. und Fax 39-37 01

Thanatologie bezeichnet das Studium aller todbezogenen Gedanken, Gefühle, Verhaltensweisen und Phänomene. Fortschritte in der biologischen und medizinischen Forschung verändern radikal das Verständnis dessen, was Leben und Tod ist. Auch gesellschaftliche Entwicklungen zwingen zu einer Überprüfung des Verhältnisses zum Tod und machen neue Übereinkünfte notwendig. Wissenschaftler sind durch ihre Forschung dazu aufgefordert, den gesellschaftlichen Diskurs anzure-

gen, die Grundlagen der Debatte zu verdeutlichen und die Rationalität der Auseinandersetzung zu fördern.

Im interdisziplinären Arbeitskreis "Thanatologie" haben sich Mediziner, Geistes- und Sozialwissenschaftler der Johannes Gutenberg-Universität zusammengeschlossen, die an Fragen im Umkreis von Sterben und Tod interessiert sind. Aufgabe und Ziel des Arbeitskreises ist es, interdisziplinäre Lehrveranstaltungen und Weiterbildungsprogramme zu initiieren bzw. zu koordinieren.

Schwerpunkt Polen

Postanschrift: Johannes Gutenberg-Universität, Schwerpunkt Polen, 55099 Mainz. Besucheranschrift: Forum universitatis 2, Zi. 00-211
Sekretariat: Janina TOMALA, Tel. 39-21 70

Der Schwerpunkt Polen ist eine Gastprofessur der Johannes Gutenberg-Universität, die seit 1982 besteht und auf die polnische Wissenschaftler verschiedener Disziplinen für jeweils ein Semester berufen werden. Für das Sommersemester 1995 hat der Historiker Prof. Dr. Andrzej POPPE (Warschau) die Gastprofessur inne.

Vorlesung

- Das Kiever Reich 9.-13. Jahrhundert [2-std.]
A. Poppe
Mo 15-17 — P 207

Hauptseminar

- Strittige Fragen zur Geschichte der Ostslaven im Mittelalter [2-std.]
A. Poppe
Di 16-18 — P 15

Übung

- Kyrillische Paläographie und Quellenkunde, Übung/G/H [2-std.]
A. Poppe
Do 14-16 — R 134 d. Inst. f. Osteurop. Gesch.

Naturwissenschaftlich-Philosophisches Kolloquium

Geschäftsführer: Univ.-Prof. Dr. H. OELERT, Herz-, Thorax- und Gefäßchirurgie, Klinikum, Tel. 17-39 26

Das Naturwissenschaftlich-Philosophische Kolloquium ergänzt das Vorlesungsprogramm der Johannes Gutenberg-Universität und stellt eine zentrale, aber freie wissenschaftliche Einrichtung dar, deren Veranstaltungen in engem Zusammenhang mit den Fachdisziplinen von einem Organisationskreis aus der ehemaligen Mathematisch-Naturwissenschaftlichen und Philosophischen Fakultät getragen werden. Dieser Kreis hat sich vor zwanzig Jahren gebildet und wird durch Kooptation erweitert; er wirkt ehrenamtlich.

Das Naturwissenschaftlich-Philosophische Kolloquium hat die Aufgabe, in enger Anlehnung an die aktuelle Forschung Fragen von allgemeiner fächerübergreifender Bedeutung zu behandeln und zur Diskussion zu stellen. Es ist dabei nicht an ein festes Programm gebunden, sondern schließt

sich unmittelbar der Entwicklung der Forschung an. Das Kolloquium verfolgt nicht popularisierende, sondern weiterführende Tendenzen. Es stützt sich der Natur der Sache nach in der Mehrzahl auf auswärtige, auch ausländische Referenten, die das Neueste ihrer Forschung zur Aussprache bringen. In den Veranstaltungen geht es um Probleme, die noch im Fluß sind und für die die fachlich Zuständigen gewonnen werden. Behandelt werden sowohl grundlagentheoretische als auch spezialwissenschaftliche Themen, in deren gemeinsamer Bearbeitung sich die universitas magistrorum et scholarium erst bildet.

Das Diskussionsangebot ist vielfältig; alle Veranstaltungen stehen Studierenden und anderen Interessenten offen. Die Kolloquien werden in allgemeiner Form im Vorlesungsverzeichnis angekündigt, während die genauen Themen der Vorträge durch Anschläge und Handzettel bekanntgegeben werden.

Collegium musicum

- Leitung: Prof. Joshard DAUS
- Sekretariat: Brigitte RASELENBERG
- Postanschrift: Collegium musicum, Johannes Gutenberg-Universität, 55099 Mainz
- Besucheranschrift: Forum universitatis 2, Zi. 02-238, Tel. 37 12 45 oder 39-38 78, Fax 37 14 80

Unter pädagogischen, künstlerischen und wissenschaftlichen Aspekten werden vokale und instrumentale Werke aus allen Epochen der Musikgeschichte (weltlich und geistlich) erarbeitet und in Konzerten innerhalb und außerhalb der Universität einer breiten Öffentlichkeit zugänglich gemacht.

Die Teilnahme am Chor oder Orchester des Collegium musicum ist offen für Studierende aller Fachbereiche, die Interesse und Erfahrung im Chorsingen beziehungsweise Instrumentalspiel haben. Das Collegium musicum arbeitet in folgenden, dem Leistungsstand des einzelnen entsprechenden Gruppierungen: Großer Chor, Kammerchor, Sinfonieorchester.

Die jeweiligen Semesterarbeitsprogramme, Konzerttermine und -orte sind am Schwarzen Brett des Fachbereichs Musik, Binger Str. 22, und im Eingangsbereich der Alten Mensa angeschlagen.

Proben

- Orchester: Di 19-22, Alte Mensa
1. Probe: 18. April 1995
- Chor: Mi 19-22, Alte Mensa
1. Probe: 19. April 1995
- Bach-Ensemble: Teilnahme auf Anfrage

Konzerte

- Dienstag, 25. April 1995, 20 Uhr, Kurfürstliches Schloß Mainz; Brahms: Nänie, Schicksalslied, 4. Sinfonie; SWF Sinfonieorchester Baden-Baden, Bach-Ensemble des Collegium musicum
- Donnerstag, 29. Juni 1995, 20 Uhr, Eltzer Hof; Prokofjew: Peter und der Wolf, Saint-Saëns: Karneval der Tiere; Orchester des Collegium musicum
- Mittwoch, 5. Juli 1995, 19.30 Uhr, St. Katharinenkirche Oppenheim; Mendelssohn: 2. Sinfonie (Lobgesang); Chor des Collegium musicum, Staatsorchester Rheinische Philharmonie
- Donnerstag, 13. Juli 1995, 20 Uhr, Kurfürstliches Schloß Mainz; Vorisek, Lukas, Dvorak (8. Sinfonie); SWF Sinfonieorchester Baden-Baden, Leitung: Peter Altrichter, Klavier: Jitka Cechova

Info-Service

Der Informations-Service des Collegium musicum informiert rechtzeitig über Konzerte und Pro-

jekte der Ensemble. Dieses Angebot ist kostenlos und kann über das Sekretariat angefordert werden.

Integriertes Deutsch-Französisches Studienprogramm

mit Doppelabschluß Magister Artium der Johannes Gutenberg-Universität Mainz und Maîtrise der Université de Bourgogne, Dijon.

Studienfächer: Philosophie, Deutsche Philologie, Allgemeine und Vergleichende Literaturwissenschaft, Französische Philologie, Lateinische Philologie, Anglistik, Amerikanistik, Englische Sprachwissenschaft.

Im Nebenfach: Geschichte, Italienisch, Spanisch, Portugiesisch, Kunstgeschichte, Kulturgeographie.

Studienverlauf: 1. und 4. Jahr Mainz; 2. und 3. Jahr Dijon. Abschlußprüfung und Vergabe beider akademischer Grade.

Auskunft und Studienberatung

**INTEGRIERTER STUDIENGANG
MAGISTER/MAÎTRISE:**

Dr. H. PANKNIN, Philosophisches Seminar, Zi. 19, Tel. 39-44 22, Fax 39-51 41, Sprechstd. Mo 12-13, Di 12-13, Do 15-16; Dr. L. BAUMANN, Philosophisches Seminar, Zi. 15, Tel. 39-27 92, Sprechstd. Mo 10-12, Mi 10-11

- Einführungsveranstaltung für Studienanfänger

L. Baumann, H. Panknin

Do, 13. April 1995, 15-17 — P 11

**DIJON-BÜRO (INFORMATIONEN ZUM
ERASMUS-PROGRAMM MAINZ/DIJON):**

Forum universitatis 2, Raum 00-201, Tel. 39-38 52, Fax 39-51 41, Sprechstd. Mi 11-13



Die Ärztin-Philosophin Mieke Mosmuller - Crull beschreibt in diesem Werk wie die menschliche Intelligenz der Anhaltspunkt für eine spirituelle Entwicklung ist.

“ Wir müssen nicht in der Unschuld des Nicht-Denkens verharren wollen, sondern all unseren Mut zusammennehmen um das Denken gründlich kennenzulernen. In diesem Denken finden wir dann die Quelle allen Zweifels, doch zugleich dessen Überwindung.”

DM 37,90 öS 268,- sFr. 31,90

Ja, hiermit bestelle ich Ex. von “Suche das Licht, das im Abendlande aufgeht.”

Name: _____

Adresse: _____

Wohnsitz: _____

Postleitzahl: _____

Datum: _____ Unterschrift: _____

Ausschneiden und in geöffneten Umschlag zuschicken an: OCCIDENT Verlag, Antwortnr. 10883, 2501 WB Den Haag NL. Frankieren ist nicht erforderlich.

Auch im Buchhandel erhältlich.

Zentrale wissenschaftliche Einrichtungen

Studium generale

- Postanschrift: Studium generale, 55099 Mainz, Telefax 39-31 68
- Besucheranschrift: Welderweg 6 (Gebäude der Universitätsbibliothek)
- Leitung: Univ.-Prof. Dr. iur., Litt. D. h. c. Peter SCHNEIDER, geschäftsführende Leitung: Dr. G. EIFLER, Sekretariat: Maria BIEGER, Hildegard MÜHLENBECK, Tel. 39-26 60/21 41
- Wiss. Mitarbeiter: A. THIMM M. A., Tel. 39-26 60
- Tutoren: Eckhard MANDRELLA, Tel. 39-26 60, Dr. Franz NEUBAUER, Tel. 39-26 60
- Einführungsveranstaltung für Studienanfänger, Fach- und Hochschulortwechsler: Montag, 10. April 1995, 11 h, N 2
- Bibliothek: Ausleihzeiten der Bibliothek des Studium generale (Gebäude der Universitätsbibliothek): Mo-Fr 10-12
- Vertrauensdozent für ausländische Studierende: Akad. Direktor Dr. phil. Günter EIFLER, Welderweg 6 (Gebäude der Universitätsbibliothek), Tel. 39-26 60, Sprechzeiten Di 11-13

Information für Studierende

Das Studium generale ist eine Zentrale wissenschaftliche Einrichtung. Es hat die Aufgabe, Einsicht in die Zusammenhänge zwischen wissenschaftlichem Erkennen und lebensweltlicher Praxis zu vermitteln. Durch Teilnahme an Veranstaltungen des Studium generale erfüllen die Studierenden das in Artikel 39 der Verfassung für Rheinland-Pfalz an sie gerichtete Gebot, neben dem »Fachstudium allgemeinbildende, insbesondere staatsbürgerkundliche Vorlesungen zu hören«.

Das interdisziplinäre und wissenschaftsüberschreitende Programm des Studium generale umfaßt folgende Veranstaltungen:

1. Die Mainzer Universitätsgespräche – Kolloquienreihe zu aktuellen und grundsätzlichen Generalthemen der Wissenschaften mit Referaten von Hochschullehrerinnen und Hochschullehrern verschiedener Fächer. Besondere Bedeutung im Rahmen dieser Kolloquien hat die

Diskussion. Die Kolloquiumsbeiträge werden publiziert.

2. Einzelveranstaltungen (Vorträge, Vortragsreihen, Diskussionen, Seminare, Symposien) in Kooperation mit Fachdisziplinen über interdisziplinäre Fragen, deren Behandlung die Öffnung zu Nachbardisziplinen oder zur außerwissenschaftlichen Öffentlichkeit verlangt.
3. Lehrveranstaltungen für Studierende aller Fachbereiche – eine Auswahl aus dem Vorlesungsangebot aller Fächer, soweit Gegenstand und Darbietungsweise dieser Vorlesungen einem Informations- oder Orientierungsbedürfnis auch jenseits der Fachgrenzen entsprechen.
4. Exkursionen – Kleingruppenveranstaltungen unter fachlicher Anleitung, die den Teilnehmenden Wege zu eigener Erfahrung von Kunst oder Natur auf fachunspezifische Weise ebnen.

Personalteil

Universitätsprofessor

SCHNEIDER, Peter, Dr. iur., Litt. D. h. c., Leiter des Studium generale (emeritiert), Tel. 39-26 60/23 29. Privat: Goldenluftgasse 4, 55116 Mainz, Tel. 22 32 73

Wissenschaftliche Mitarbeiter

EIFLER, Günter, Dr. phil., Akad. Direktor, Tel. 39-26 60/21 41. Privat: Rheinblick 17, 55263 Wackernheim, Tel. (0 61 32) 5 83 82
THIMM, Andreas, M.A., Wiss. Ang., Tel. 39-26 60/21 41. Privat: An der Klosterhecke 55, 55130 Mainz, Tel. 88 11 75

Lehrveranstaltungen

I. Mainzer Universitätsgespräche

- 1945 – Zwischen Vergangenheit und Zukunft [1-std.]
G. Eifler
14-tägl.: Mi 17-19 — N 2 (Muschel)
Termine:
3.5., 17.5., 31.5., 21.6., 5.7., 19.7.1995

II. Weitere Lehrveranstaltungen für Studierende aller Fachbereiche

- Die Kirche in der Spätantike [2-std.]
Th. Baumeister
Mo, Di 10-11 — Forum, Becherweg 4, Hs 13
 - Philosophische Gotteslehre [2-std.]
A. Kreiner
Di 10-12 — Forum, Becherweg 4, Hs 16
 - Wunder und Wundergeschichten [1-std.]
M. Reiser
Do 10-11 — Forum, Becherweg 4, Hs 15
 - Sozialethik: Wirtschaft [2-std.]
A. Anzenbacher
Di 8-10 — Forum, Becherweg 4, Hs 13
 - Ethos der Familie [2-std.]
M. Rock
Mi 8-10 — Forum, Becherweg 4, Hs 15
 - Spezielle Moraltheologie: Bioethik [3-std.]
J. Reiter
Mi 9-11, Do 9-10 — Forum, Becherweg 4, Hs 13
 - Der christliche Schöpfungsglaube [2-std.]
Th. Schneider
Mi 10-12 — Forum, Becherweg 4, Hs 16
 - Einführung in die Biblische Archäologie [2-std.]
E. Otto
Di 11-13 — Forum, Becherweg 4, Hs 10
 - Kirchengeschichte Deutschlands im 19. Jahrhundert (1815-1918) [4-std.]
G. A. Benrath
Mo, Do 11-13 — Forum, Becherweg 4, Hs 10
 - Evangelische Theologie im 19. Jahrhundert. Klassische Positionen [2-std.]
E. Herms
Mo 14-16 — Forum, Becherweg 4, Hs 15
 - Religionsgeschichte des Mittelmeerraums [2-std.]
H. Wißmann
Mi 11-13 — Forum, Becherweg 5, Hs 11
 - Von der Zionsliebe zum Zionismus [2-std.]
L. Trepp
Mo 16-18 — Forum, Becherweg 4, Hs 10
 - Die Kindheitsgeschichten Jesu und die antike Mythologie [2-std.]
D. Zeller
Do 13-14.30 — Philosophicum, P 207
 - Abendländische Religionsgeschichte: Vom Hochmittelalter bis zur Reformation [2-std.]
A. Schilson
Do 9-11 — Philosophicum, P 15
 - Übung: Kirchenmusikalisches Praktikum: Musik und Sprache. Formen ein- und mehrstimmiger liturgischer Psalmodie von der Gregorianik bis zur Gegenwart [2-std.]
M. Bitsch-Molitor
Di ab 19 Uhr — Becherweg 2, 02-115 (Alter Musiksaal)
 - Hebräisch für Hörer aller Fachbereiche II [2-std.]
R. Lehmann
Z. u. O. n. V.
Verabredung von Zeit und Ort:
Do, 20.4.1995, 10 Uhr, Forum 5, R 02-509
- ***
- Verfassungsgeschichte der Neuzeit [2-std.]
D. Kugelman
Fr 10-12 — Welder-Weg 9, RW 2
 - Recht der Raumordnung und Landesplanung (WfG 6) [1-std.]
H.-W. Laubinger
Do 9-10 — Welder-Weg 4, Hs I
 - Recht der Internationalen Organisationen (WfG 8) [2-std.]
W. Rudolf
Do 8-10 — Welder-Weg 4, Hs III
 - Öffentliches Recht für Nichtjuristen [2-std.]
Chr. Koenig
Mo 16-18 — Forum I, Hs 8

- Einführung in das Strafrecht [2-std.]
M. Ling
Di 14-16 — Becherweg 5, Aud. max.
 - Strafvollzug [2-std.]
M. Bock
Di 10-12 — Welder-Weg 4, Hs II
 - Theorie der Umweltpolitik [3-std.]
H. Bartmann
Mi 10-13 — Welder-Weg 4, Hs II
 - Europäische Union [2-std.]
K. Sauernheimer
Do 14-16 — Sportinstitut, Hs S 1
 - Arbeitsmarktpolitik [2-std.]
A. Prinz
Di 12-14 — Welder-Weg 9, RW 5
 - Der Computer als Werkzeug [1-std.]
G. Maurer
Mo 14-16 — Welder-Weg 9, RW 1
 - Grundlagen der Betriebswirtschaftslehre [2-std.]
J. Knoth
Do 16-18 — Welder-Weg 9, RW 1
 - Marketingpolitik [2-std.]
N. N.
Di 12-14 — Forum 1, Hs 8
 - Produktion und Umwelt [2-std.]
K. Bellmann
Do 14-16 — Welder-Weg 4, Hs II
- ***
- Naturwissenschaftlich-Philosophisches Kolloquium [2-std.]
P. Beckmann, F. Beißer, C. v. Campenhausen, O. Ewert, Ch. Huber, H. Oehlert, P. Schneider, P. Schölmerich, E. Thomas, W. Zohnhöfer
14-tägl.: Mi 19-21 — Hs N 1 (Muschel)
Die Einzelveranstaltungen werden durch Plakate angekündigt.
 - Hegels Einleitungen zur Logik und die Logik des Seins und des Wesens [2-std.]
Th. M. Seebohm
Mi 10-12 — Philosophicum, P 12
 - Karl Jaspers: Philosophie unterwegs zur »Weltgeschichte der Philosophie« und zur »Weltphilosophie«. Werk, Aufgabe und Vermächtnis [2-std.]
R. Wisser
Di, Fr 9-10 — Philosophicum, P 3
 - Was sind »ontologische« Fragestellungen? [1-std.]
Th. Buchheim
Di 17-18 — Philosophicum, P 6
 - Philosophie und Psychotherapie [1-std.]
St. Grätzel
Di 10-11 — Philosophicum, P 3
 - Vorsokratiker [2-std.]
W. Nicolai
Mi 10-12 — Philosophicum, P 206
 - Aufstieg oder Untergang? Wohin treibt die Menschheit? Zukunftsperspektiven als Einführung in die Geschichtsphilosophie [2-std.]
F. Neubauer
Mo 17-19 — Philosophicum, P 15
 - Fragen der Rechtsethik [2-std.]
N. Hoerster
Do 16-18 — Welder-Weg 9, RW 4
- ***
- Methoden der Erziehungswissenschaften [2-std.]
Ch. Beck
Mo 15-17 — Philosophicum, P 3
 - Einführung in die Sozialpädagogik [2-std.]
F. Hamburger
Do 8.30-10 — Philosophicum, P 5
 - Historische Pädagogik [2-std.]
E. Hufnagel
Mi 9-10 — Philosophicum, P 4
Fr 9-10 — Philosophicum, P 5
 - Organisationsformen im Erziehungs- und Bildungswesen [2-std.]
F. W. Kron
Mi 10-12 — Philosophicum, P 1
 - Kolloquium (besonders für Lehrende des Fachbereichs Medizin): Möglichkeiten und Probleme des Lehrens und Lernens [2-std.]
J. Bürmann
14-tägl.: Mo 18-22 — SB II 02-146
Anmeldung telefonisch: 39-59 94/38 94
 - Allgemeine Psychologie: Lernen, Motivation und Emotion [4-std.]
P. Glanzmann, G. Vossel
Mo, Di 16-18 — Philosophicum, P 1
 - Deskriptive Entwicklungspsychologie – Vom Schuleintritt bis zum Erwachsenenalter [2-std.]
O. Ewert mit A. Henneberger
Mo 14-16 — Philosophicum, P 1

- Sozialpsychologie II [2-std.]
R. Ochsmann
Fr 12-14 — Philosophicum, P 10
- ***
- Deutschland in der internationalen Politik
1933-1949 [2-std.]
H. Buchheim
Di 16-18 — Philosophicum, P 5
- Die Europäische Union vor den für 1996 und
1997 fälligen Basisentscheidungen [1-std.]
P. Fischer
Mi 12-13 — Philosophicum, P 3
- Wirtschaft und Gesellschaft. Eine Einfüh-
rung in die politische Ökonomie [2-std.]
W. Merkel
Mi 10-12 — Forum 1, Hs 8
- Einführung in die Politikwissenschaft
[2-std.]
M. Mols
Di, Mi 9-10 — O. w. noch bekanntgegeben
- Was heißt ideologisch Denken? [2-std.]
E. Mandrella
Do 16-18 — SB II 05-432
- Die Sozialstruktur Deutschlands [2-std.]
S. Hradil
Mo 10-12 — Philosophicum, P 1
- Einführung in die Soziologie der Politik
[2-std.]
B. Nedelmann
Di 14-16 — Philosophicum, P 10
- Probleme ländlicher Räume [1-std.]
H. Schwedt
Mi 15-16 — Philosophicum, P 3
- Massenkommunikation in Deutschland seit
1945 [2-std.]
J. Wilke
Mi 13-15 — Philosophicum, P 2
- Geschichte der Öffentlichkeitsarbeit
[2-std.]
M. Kunczik
Di 12-13 — Philosophicum, P 10
Mi 12-13 — Philosophicum, P 4
- Öffentliche Meinung und die Wirkung der
Massenmedien [2-std.]
E. Noelle-Neumann
Mi 9-11 — Becherweg 5, Aud. max.
- Theatralität. Zum Verhältnis von Theater und
Kultur [2-std.]
E. Fischer-Lichte
Mi 10-12 — Philosophicum, P 2
- Fritz Lang
Th. Koebner
Fr 13-15 — Philosophicum, P 2
- Leserforschung in der Gegenwart (Vortrags-
serie) [2-std.]
St. Füssel
Do 16-18 — Philosophicum, P 4
- ***
- Grundlagen der sprachlichen Kommunikation
[2-std.]
J. E. Schmidt
Mo 9-10 — Philosophicum, P 4
Do 9-10 — Philosophicum, P 3
- Detektiverzählungen [1-std.]
H. Fritz
Di 14-15 — Philosophicum, P 5
- Grenz-Genies [2-std.]
D. Lamping
Di 11.30-13 — Philosophicum, P 203
- Satire und Grotteske von den 20er Jahren bis
zur Gegenwart [2-std.]
B. Spies
Mo 13-15 — Philosophicum, P 5
- Geschichte des deutschen Dramas: Vom 17.
Jahrhundert bis zu Lessing [2-std.]
D. Kafitz
Mo, Mi 13-14 — Philosophicum, P 1
- Der Modernismus der Künste (Literatur/Ma-
lerei): Die ästhetische Revolution zu Beginn
unseres Jahrhunderts [1-std.]
B. Hillebrand
Di 12-13 — Philosophicum, P 1
- Deutsche Literatur im Umkreis des Ersten
Weltkriegs (1910-1920) [2-std.]
D. Mayer
Do 8 s.t.-9.30 — Philosophicum, P 11
- Oppositionelle Literatur und Publizistik im
»Dritten Reich« [2-std.]
E. Rotermund
Mi, Do 11-12 — Philosophicum, P 10
- 16th C. English Literature: Humanism, Re-
formation, Renaissance. Part Two: The Eliza-
bethan Age (1558-1603) [2-std.]
A. J. Bisanz
Do 12-13 — Philosophicum, P 1
Fr 12-13 — Philosophicum, P 3
- English Literature 1660-1720 [2-std.]
*J. Achilles, P. Erlebach, K. Lubbers, W.
Riedel, D. Rolle, Th. M. Stein*
Di, Do 9-10 — Philosophicum, P 1

- Der pikareske (=Schelmen-) Roman von seinen Anfängen im 16. Jahrhundert bis zur Gegenwart [2-std.]
F. Busch
Fr 10.30-12 — Philosophicum, P 5
(Englischkenntnisse werden vorausgesetzt)
 - American Literature 1920-1950 [2-std.]
W. Herget, A. Hornung, K. Lubbers
Di, Do 10-11 — Philosophicum, P 1
 - Ringvorlesung des Interdisziplinären Arbeitskreises für Nordamerikaforschung [1-std.]
W. Herget u.a.
Do 11-12 — Philosophicum, P 1
 - Venedig als literarischer Ort [2-std.]
K. Ley
Do 9-11 — Philosophicum, P 10
 - Storia della letteratura italiana: dal 1945 ai giorni nostri [1-std.]
V. Cessi
Di 9-10 — Philosophicum, P 201
 - Die essayistische Tradition in Spanischamerika [2-std.]
D. Janik
Mi, Do 9-10 — Philosophicum, P 104
 - Alexander Blok und der russische Symbolismus [2-std.]
E. Reißner
Di 14-16 — Philosophicum, P 13
 - Geschichte der polnischen Literatur: Romantik, Positivismus [1-std.]
B. Schultze
Mi 14.15-15 — Philosophicum, P 10
 - Moderne Literaturtheorien und frühgriechische Lyrik [2-std.]
Ch. Riedweg
Do 10-12 — Philosophicum, P 206
 - Historische Landeskunde: Kreta, Zypern und die Inseln der östlichen Ägäis [1-std.]
D. Müller
Mi 17-18 — Philosophicum, P 206
 - Lectio Latina: Lyrici Latini [1-std.]
J. Blänsdorf, K. Sallmann
Fr 10-11 — Philosophicum, P 206
- ***
- Kunst unter Trajan [2-std.]
R. Fleischer
Do 11-13 — Philosophicum, P 3
 - Geschichte der Kunst: Renaissance und Manierismus [2-std.]
H.-J. Imiela
Mo 18-20 — Kunstgeschichtliches Institut, Binger Str. 26
 - Entwicklungsgeschichte der Plastik vom Mittelalter bis ins 20. Jahrhundert [2-std.]
M. Bringmann
Do 17-19 — Kunstgeschichtliches Institut, Binger Str. 26
 - Die Rezeption der gotischen Kunst in Deutschland [2-std.]
D. v. Winterfeld
Mi 17-19 — Kunstgeschichtliches Institut, Binger Str. 26
 - Rom im 16. und 17. Jahrhundert [2-std.]
E. Schröter
Do 13-15 — Kunstgeschichtliches Institut, Binger Str. 26
 - Byzantinische Elfenbeine [2-std.]
U. Peschlow
Di 18-20 — Kunstgeschichtliches Institut, Binger Str. 26
 - Joseph Haydn [2-std.]
Chr.-H. Mahling
Do 11-13 — Philosophicum, P 161
 - Exkursion zu historischen Orgeln in Unterfranken
F. W. Riedel
3-tägig, Mitte Juni
 - Ensemble für historische Tänze [4-std.]
U. Großkreutz
Mo 17-20 — Becherweg 2, Alter Musiksaal
 - Orchester Collegium musicum: Registerproben, Bläser, Streicher, Tuttiprobe [4-std.]
J. Daus
Di 19-22 — Alte Mensa, Alter Musiksaal u. n. V.
1. Probe: 18. April 1995
Programm: Peter und der Wolf / Karneval der Tiere
 - Chor Collegium musicum: Registerproben, Tutti [4-std.]
J. Daus
Mi 19-22 — Alte Mensa
1. Probe: 19. April 1995
Programm: Mendelssohn, Sinfonie – Lobgesang

- Übung: Kirchenmusikalisches Praktikum: Musik und Sprache. Formen ein- und mehrstimmiger liturgischer Psalmodie von der Gregorianik bis zur Gegenwart [2-std.]
M. Bitsch-Molitor
Di ab 19 Uhr — Becherweg 2, 02-115
(Alter Musiksaal)

- Geschichte des ägyptischen Staates: Die letzten Ramessiden und das Ende des ägyptischen Weltreiches [1-std.]
R. Gundlach
Mo 12-13 — Philosophicum, P 3
- Geschichte Afrikas (E 1707, A 181) [2-std.]
G. Hauck
Di 14-16 — Forum 7, R 01-715
- Antike Sklaverei und archäologische Überlieferung [2-std.]
L. Schumacher
Di 9-11 — Philosophicum, P 4
- Archäologische Ausgrabungen – Quellen zur Geschichte des Mittelalters [2-std.]
H. Ament
Mi 8-10 — Philosophicum, P 3
- Grundzüge der Stadtgeschichte im hohen und späten Mittelalter [2-std.]
M. Matheus
Mo 10-12 — Philosophicum, P 5
- Europa im Dreißigjährigen Krieg [2-std.]
P. C. Hartmann
Mi 10-12 — Philosophicum, P 5
- Europäische Geschichte im Zeitalter Ludwigs XIV. (1660-1715) [2-std.]
W. G. Rödel
Mo, Di 11-12 — Philosophicum, P 4
- Politische, wirtschaftliche und soziale Entwicklung in Deutschland 1850-1914 [2-std.]
K. Fuchs
Mo 11-12, Do 10-11 — Philosophicum, P 3
- Vorlesung zur Zeitgeschichte [2-std.]
W. Altgeld
Do 12-14 — Philosophicum, P 204
- Deutsche Wirtschafts- und Sozialgeschichte 1914-1945 [3-std.]
V. Hentschel
Di 14-15 — Welder-Weg 9, Hs 7
Mi 10-12 — Welder-Weg 4, Hs III

- Abendländische Religionsgeschichte: Vom Hochmittelalter bis zur Reformation [2-std.]
A. Schilson
Do 9-11 — Philosophicum, P 15
- Geschichte der Medizin (historische, kulturelle und soziale Grundlagen des ärztl. Denkens, Wissens und Handelns) [2-std.]
W. F. Kümmel
Do 10-12 — Vortragsraum des Medizinhist. Inst., Am Pulverturm 13, UG
- Die Zahnheilkunde in der Geschichte der Medizin [1-std.]
K.-D. Fischer
Di 11.05-11.50 — ZMK (Zahnmedizinische Klinik, Augustusplatz), R 227
- Geschichte der Mathematik und der exakten Naturwissenschaften [2-std.]
D. E. Rowe
Di 16-18 — Staudingerweg 9, 05-426
- NS- Biologie und Schule [2-std.]
Ä. Bäumer-Schleinkofer
Do 15-17 — Staudingerweg 9, 05-522

- Naturwissenschaftlich-Philosophisches Kolloquium [2-std.]
P. Beckmann, F. Beißer, C. v. Campenhausen, O. Ewert, Ch. Huber, H. Oehlert, P. Schneider, P. Schölmerich, E. Thomas, W. Zohlhörer
14-tägl.: Mi 19-21 — Hs N 1 (Muschel)
Die Einzelveranstaltungen werden durch Plakate angekündigt.
- Einführung in die Kulturgeographie: Wirtschaftsgeographie [2-std.]
G. Meyer
Di, Mi 10-11 — Hs N 3 (Muschel)
- Einführung in die Kulturgeographie: Bevölkerungs- und Sozialgeographie [2-std.]
D. Uthoff
Mo, Mi 12-13 — Hs N 3 (Muschel)
- Klimazonen der Erde [2-std.]
M. Domrös
Do 10-12 — Hs N 3 (Muschel)
- Gebäudeanalyse und Gebäudeinterpretation aus geographischer Perspektive [1-std.]
H. Schürmann
Do 13-14 — Nat.-Fak., N 6

- Chemie-Information heute: Das Beispiel Beilstein [1-std.]
R. Luckenbach
14-tägl.: Fr 14-16 — Becher-Weg 18, SR K 5
- Von der Hypothese zum Pharmakon. Die Medizinische Chemie in Wirkstoff-Findung und Entwicklung [1-std.]
G. Schorrenberg
14-tägl.: Fr 10-12 — Becher-Weg 18, SR K 4
- Einführung in die Biochemie [2-std.]
K. Dose, H.-J. Schäfer
Mo, Do 11-12 — GrHs der Chemie, Becher-Weg 22
- Stoffwechselkreisläufe und aktuelle Probleme der Ökophysiologie [2-std.]
A. Wild
Di, Do 13-14 — Becherweg 9, Hs 18
- Einführung in die Pflanzengeographie (Formationslehre Fortsetzung) [1-std.]
D. Lüpnitz
Di 10-11 — Bentzel-Weg 9 a/b, SR Spez. Botanik
- Biosensoren: Funktionsweise und potentielle Anwendungen in der Umweltanalytik [2-std.]
P. Krämer
Fr 11-13 — Zoologisches Institut, SR 11
- Allgemeine und vergleichende Physiologie (Neurobiologie) [2-std.]
C. v. Campenhausen
Mi, Fr 11-12 — Becherweg 9, Hs 18
- Bau und Funktion des Wirbeltierorganismus: Ausgewählte Themen zur Ontogenie und Phylogenie der Wirbeltiere und des Menschen [2-std.]
U. Zeller
Mi 13-15 — Zoologisches Institut, SR 11
- Die Zukunft des Menschen [1-std.]
R. Koltermann
Do 15-16 — Becherweg 9, Hs 18
- Auge und Gehirn: Aufbau und Funktion des visuellen Systems [2-std.]
H. Wässle
Do 15.30-17 — Zoologisches Institut, SR 11
- Molekulare Evolution [1-std.]
E. R. Schmidt mit T. Hankeln
Do 17-18 — Becher-Weg 22, Bibl. Inst.
- Mutationen und Mißbildungen [1-std.]
W. Sachsse
Do 11-12 — KR SB II 03-132
- Aktuelle Fragen der Humangenetik [2-std.]
E. Schleiermacher
Mo 10-12 — SB II 02-432
- Seminar über Mechanismen toxischer Wirkung von Chemikalien - Prozeß und Stadien der Cancerogenese; in-vitro-Cancerogenese-Modelle [2-std.]
Fr. Oesch
Fr 16 s.t.-18 — SR im EG des Verfügungsgebäudes, Obere Zahlbacher Straße 63

Sprachlehranlage

- Postanschrift:
Sprachlehranlage, 55099 Mainz,
Fax 39-43 27
- Besucheranschrift:
Jakob-Welder-Weg 18 (Philosophicum)
- Leitung: Leitender Akad. Direktor
Dr. Dietrich EGGERS,
P.Zi. 029 und P.Zi. 022, Tel. 39-26 48,
Sprechstd. Di 9-10 und Do 13.30-14.30
- Sekretariat: Gertrud SANDNER,
Zi. 033, Tel. 39-26 48
- Betriebstechniker: Herbert REIS,
Zi. 027, Tel. 39-42 62
- Wiss. Hilfskräfte: Katja LOSSAU,
Arno SANDNER, Zi. 033, Tel. 39-26 48
- Labor I: HSA PR 013, HS PR 013a
- Labor II: PR 05a
- AVI-Raum I: P 200
- AVI-Raum II: P 202
- Techniker-Werkstatt: PR 027, 39-42 62
- Video- und Audio-Studio: PR 030
- Arbeitsraum I: PR 05
- Arbeitsraum II: PR 01
- Bibliothek und Mediothek: PR 021
- Konferenz- und Prüfungsraum: PR 40
- Audiometrie, Digitale Signalverarbeitung und
Tonstudio: PR 024

Studienberatung und Vertrauensdozenten:

Deutsch als Fremdsprache:
Dr. G. BICKES, P.Zi. 025 (Tel. 39-21 05),
Dr. D. EGGERS, P.Zi. 029 (Tel. 39-26 48),
Dr. E. MÜLLER-KÜPPERS, P.Zi. 026
(Tel. 39-31 88)

Individualbetreuung und Sprachförderung

Für Teilnehmer an den Deutsch-Lehrveranstaltungen und für Studienbewerber, die zu einem der PNdS-Termine (s. S. 113) zugelassen sind. Räume 022, 025 und 026, Philosophicum, Jakob-Welder-Weg 18, Untergeschoß:

- In der Vorlesungszeit:
 - Mo 12-13; E. MÜLLER-KÜPPERS
 - Mo 15-16; G. BICKES
 - Di 9-10; D. EGGERS
 - Mi 12.30-13.30; G. BICKES
 - Do 13.30-14.30; D. EGGERS
 - Fr 12.30-13.30; E. MÜLLER-KÜPPERS
- In der vorlesungsfreien Zeit:
 - Mo 9-12; E. MÜLLER-KÜPPERS
 - Di 9-12; D. EGGERS
 - Mi 9-12; G. BICKES
 - Do 9-12; G. BICKES
 - Do 16-19; D. EGGERS
 - Fr 9-12; E. MÜLLER-KÜPPERS

Personalteil

Wissenschaftliche Mitarbeiter

- BICKES, Gerhard, Dr. phil., Oberstudienrat i. H.,
Deutsch als Fremdsprache, Tel. 39-21 05, Zi. 025
- EGGERS, Dietrich, Dr. phil., Leitender Akad. Direktor,
Deutsch als Fremdsprache, Tel. 39-26 48, Zi. 029. Privat: Rilkeallee 115, 55127 Mainz, Tel. 7 80 53
- MÜLLER-KÜPPERS, Evelyn, Dr. phil., Lehrkraft für besondere Aufgaben,
Deutsch als Fremdsprache, Tel. 39-31 88, Zi. 026. Privat: Binger Straße 10, 55257 Budenheim, Tel. (0 61 39) 60 45

Lehrbeauftragte

- Gemeinsame Arbeitsräume:
Welderweg 18, Zi. 020, 028, 031, 032.

- ABOUB, Abdessalem, *Französisch*, Tel. 39-47 45, Zi. 031. Privat: Mainstr. 39, 55118 Mainz
- ANGULO-MARTINEZ, José Luis, *Spanisch*, Tel. 39-21 77, Zi. 028. Privat: Klobenstraße 12, 55252 Kastel, Tel. (0 61 34) 6 96 19
- ATTALI, Ariela, *Französisch*, Tel. 39-47 45, Zi. 031. Privat: Werderstr. 8, 65195 Wiesbaden, Tel. (06 11) 4 82 94
- BELISLE-WOLF, Diane, *Französisch*, Tel. 39-47 45, Zi. 031
- BINNER, Peter, *Deutsch als Fremdsprache*, Tel. 39-31 89, Zi. 020. Privat: Am Großberg 43, 55130 Mainz, Tel. 83 16 79
- BLEICHER, Thomas, Dr. phil., *Deutsch als Fremdsprache*, Tel. 39-31 89, Zi. 020. Privat: Alte Mainzer Str. 117, 55129 Mainz, Tel. 83 33 66
- BONN, Klaus, Dr., *Deutsch als Fremdsprache*, Tel. 39-31 89, Zi. 020. Privat: Ellenbogenstr. 3, 55124 Mainz, Tel. 4 39 15

- BOSCOLO, Christina, *Italienisch*, Tel. 39-47 45, Zi. 031. Privat: Am Gonsenheimer Spieß 87, 55122 Mainz, Tel. 38 56 26
- CALENTIER, François, *Französisch*, Tel. 39-47 45, Zi. 031. Privat: Emser Straße 33, 65195 Wiesbaden, Tel. (06 11) 59 85 64
- CASALLAS DE BRAKE, Christina, Dr. phil., *Spanisch*, Tel. 39-21 77, Zi. 028. Privat: Rathausstraße 11, 65203 Wiesbaden, Tel. (06 11) 6 11 44
- CLERMONT-WOCKER, Liliane, *Französisch*, Tel. 39-47 45, Zi. 031. Privat: Vogelgesangweg 6, 55124 Mainz, Tel. 47 21 91
- DEASY, John Michael, *Englisch*, Tel. 39-28 13, Zi. 35. Privat: Früchtstraße 23, 55130 Mainz
- DEHOS, Sabine, *Deutsch als Fremdsprache*, Tel. 39-31 89, Zi. 020. Privat: Münchhofpforte 33, 55270 Essenheim, Tel. (0 61 36) 8 86 58
- GAMM, Heinold, Dr. med., *Spanisch*, Tel. 17-72 43. Privat: Vogelsbergstraße 19, 55129 Mainz, Tel. 50 97 38
- GIRALT, Selva, *Spanisch*, Tel. 39-21 77, Zi. 028. Privat: Am Obstmarkt 45, 55126 Mainz, Tel. 47 45 54
- GÖRES, Monica, *Englisch*, Tel. 39-21 77, Zi. 028. Privat: Konrad-Adenauer-Straße 48, 55129 Mainz, Tel. (0 61 36) 4 20 83
- GRIGORICHUK, Halyna, *Russisch*, Tel. 39-21 77, Zi. 028. Privat: Mainzer Str. 118, c/o Schmitt, 55124 Mainz, Tel. 4 12 13
- GUNDLACH, Cornelia, *Deutsch als Fremdsprache*, Tel. 39-31 89, Zi. 020. Privat: Hänleingäßchen 5, 55116 Mainz, Tel. 23 54 76
- HATTEMER, Alice, *Englisch*, Tel. 39-21 77, Zi. 028. Privat: Am Marienpfad 1, 55128 Mainz, Tel. 3 44 88
- HEIBEL, Monika, *Deutsch als Fremdsprache*, Tel. 39-31 89, Zi. 020. Privat: Gleiwitzer Str. 3, 55131 Mainz, Tel. 5 58 90
- HOFMANN, Katharina, *Russisch*, Tel. 39-21 77, Zi. 028. Privat: Gustav-Freytag-Straße 11, 65189 Wiesbaden, Tel. (06 11) 37 31 89
- HOPPE, Sabine, *Deutsch als Fremdsprache*, Tel. 39-31 89, Zi. 020. Privat: Lessingstr. 21, 55118 Mainz, Tel. 61 49 10
- HUNDEMÉR-FRIEDMAN, Petra, *Deutsch als Fremdsprache*, Tel. 39-31 89, Zi. 020. Privat: Michael-Müller-Ring 21, 55128 Mainz, Tel. 23 54 76
- JÜNGST, Heike, *Englisch*, Tel. 39-21 77, Zi. 028. Privat: Kehlweg 64, 55124 Mainz, Tel. 47 27 27
- KIM, Dong-Uk, *Koreanisch*, Tel. 39-47 45, Zi. 031. Privat: Am Sonnigen Hang 25/C 2, 55127 Mainz, Tel. 36 60 11
- KLEINIG, Barbara, *Deutsch als Fremdsprache*, Tel. 39-31 89, Zi. 020. Privat: Wilhelm-Christ-Str. 26, 55122 Mainz, Tel. 3 14 61
- KÖSTER, Cornelia, *Deutsch als Fremdsprache*, Tel. 39-31 89, Zi. 020. Privat: Talstr. 73 a, 55218 Ingelheim, Tel. (0 61 32) 8 44 24
- KURTZ, Gunde, *Deutsch als Fremdsprache*, Tel. 39-31 89, Zi. 020. Privat: Friedhofstr. 1, 67816 Sandenbühl, Tel. (0 63 57) 14 02
- MALPELI-GRÜN, Maria-Grazia, *Italienisch*, Tel. 39-47 45, Zi. 031. Privat: Skagerrakstraße 1, 55128 Mainz, Tel. 36 19 12
- MICELI, Cristina, *Italienisch*, Tel. 39-47 45, Zi. 031. Privat: Thomaestraße 1, 65193 Wiesbaden, Tel. (06 11) 59 09 94
- NIEDENTHAL, Carola, *Deutsch als Fremdsprache*, Tel. 39-31 89, Zi. 020. Privat: Lanzelhohl 4, 55128 Mainz, Tel. 36 12 89
- NIETZEL, Margot, *Deutsch als Fremdsprache*, Tel. 39-31 89, Zi. 020. Privat: Buchenweg 4, 55262 Heidesheim, Tel. (0 61 32) 5 97 38
- PALACIOS DE KERSTIENS, Maria Dolores, Dr. phil., *Spanisch*, Tel. 39-21 77, Zi. 028. Privat: Forsterstr. 19, 55118 Mainz, Tel. 67 07 73
- PANITZ, Sonja, *Deutsch als Fremdsprache*, Tel. 39-31 89, Zi. 020. Privat: Waldstr. 15, 55124 Mainz, Tel. 46 73 21
- PAPADOPOULOS, Christiane, Dr. phil., *Französisch*, Tel. 39-47 45, Zi. 031. Privat: Mainzer Weg 4, 55263 Wackernheim, Tel. (0 61 32) 5 95 66
- PARMA, Vinicio Piero, *Italienisch*, Tel. 39-47 45, Zi. 031. Privat: Weintorstr. 17, 55116 Mainz, Tel. 22 86 77
- RAU-MANN, Dagmar, *Deutsch als Fremdsprache*, Tel. 39-31 89, Zi. 020. Privat: An der Bruchspitze 49, 55122 Mainz, Tel. 68 94 00
- RICCARDI, Silvia, *Italienisch*, Tel. 39-47 45, Zi. 031. Privat: Berliner Straße 27, 55131 Mainz, Tel. 5 17 19
- ROJAS DE GREISSL, Marta, *Spanisch*, Tel. 39-21 77, Zi. 028. Privat: Im Haferacker 13, 55497 Ellern, Tel. (0 67 64) 14 10
- SADEGHPOUR, Anne, *Englisch*, Tel. 39-21 77, Zi. 028. Privat: Odenwaldblick 26, 65207 Wiesbaden, Tel. (0 61 27) 6 22 88
- SCHILIRO, V. Renata, *Italienisch*, Tel. 39-47 45, Zi. 031. Privat: Gottfried-Schaidler-Straße 2, 63075 Offenbach, Tel. (0 69) 86 94 90

- SCHÜZ, Marianne, Dr. phil., *Englisch*, Tel. 39-21 77, Zi. 028. Privat: Biebricher Allee 25, 65187 Wiesbaden, Tel. (06 11) 8 52 85
- SOTO DE KAMANN, Silvia, *Spanisch*, Tel. 39-21 77, Zi. 028. Privat: Im Brühl 32, 55218 Ingelheim, Tel. (0 61 32) 31 28
- STAFFORD-FRENKEL, Jane, *Englisch*, Tel. 39-21 77, Zi. 028. Privat: Schöne Aussicht 15, 61476 Kronberg, Tel. (0 61 73) 6 87 25
- WETZLING, Sharon, *Englisch*, Tel. 39-21 77, Zi. 028. Privat: Am Suderbrunnen 21a, 55120 Mainz, Tel. 68 42 38
- WIEMER, Claudia, *Deutsch als Fremdsprache*, Tel. 39-31 89, Zi. 020. Privat: Hans-Böckler-Straße 7a, 55128 Mainz, Tel. 36 84 07

- WILHELM, Astrid, *Russisch*, Tel. 39-21 77/28 09, Zi. 028. Privat: Röntgenstr. 3, 55128 Mainz, Tel. 36 63 58
- ZEHREN, Sigrid, *Deutsch als Fremdsprache*, Tel. 39-31 89, Zi. 020. Privat: Lessingstr. 21, 55118 Mainz, Tel. 61 44 16
- ZÖLLNER, Inge, *Deutsch als Fremdsprache*, Tel. 39-31 89, Zi. 020. Privat: Pfarrer-Falk-Str. 25, 55270 Klein-Winterheim
- ZULJEVIC, Helena, *Deutsch als Fremdsprache*, Tel. 39-31 89, Zi. 020. Privat: Neubrunnenstr. 21, 55116 Mainz, Tel. 22 14 93

Lehrveranstaltungen

Deutsch als Fremdsprache

Prüfung zum Nachweis deutscher Sprachkenntnisse (PNdS) und Einstufungstests

TERMIN: 27./28. MÄRZ 1995

- Anmeldung und mündlicher Einstufungstest: Montag, 27. März 1995, 10-12 Uhr – P202 (Ohne Anmeldung ist die Teilnahme an den Prüfungen nicht möglich)
- Beginn der Prüfungen: Dienstag, 28. März 1995, 9 Uhr
- Ergebnisse bzw. mündliche Prüfungen: Mo, 3. April 1995 ab 9 Uhr (Philosophicum, Jakob-Welder-Weg 18, Untergeschoß)

A) Sprachlehrveranstaltungen vor Aufnahme des Fachstudiums

PHASE I: EINFÜHRUNG IN DIE WISSENSCHAFTSBEZOGENE STANDARDSPRACHE

- Kurs A [12-std.]
M. Nietzel
Mo 8.30-11 — PR 013
Di 10.30-13 — P 202
C. Köster
Do 10.30-13 — P 200
Fr 8 s.t.-10.30 — PR 01
- Phonetik [2-std.]
E. Müller-Küppers
Fr 11 s.t.-12.30 — PR 05 a

- Kurs B [12-std.]
D. Rau-Mann
Di 8 s.t.-10.30 — P 202
Mi 8.30-11 — PR 01
B. Kleinig
Mo 17 s.t.-19.30 — PR 01
Do 17 s.t.-19.30 — P 200
- Phonetik [2-std.]
E. Müller-Küppers
Di 10.30-12 — PR 05 a

PHASE II: EINFÜHRUNG IN DIE WISSENSCHAFTSSPRACHE

- Kurs A [14-std.]
G. Bickes
Mo 12 s.t.-14.30 — P 202
Di 13 s.t.-15.30 — P 200
Di 15.30-17 — P 200
C. Gundlach
Mi 11 s.t.-13.30 — PR 01
Do 9.30-12 — P 202
- Kurs B [14-std.]
S. Dehos
Mo 8 s.t.-10.30 — P 202
Di 14 s.t.-16.30 — PR 013
G. Bickes
Di 10.30-12 — PR 05
P. Hundemer-Friedman
Do 13.30-16 — PR 013
Fr 9.30-12 — P 202

- Kurs C [14-std.]
P. Binner
Di 14 s.t.-16.30 — PR 01
Mi 13.30-16 — P 202
G. Bickes
Mi 11 s.t.-12.30 — PR 05
C. Niedenthal
Do 12 s.t.-14.30 — PR 05
Fr 8 s.t.-10.30 — P 200

PHASE III: SCHRIFTLICHE UND MÜNDLICHE KOMMUNIKATIONSVERFAHREN IM AKADEMISCHEN BEREICH

(zur Vorbereitung auf die Prüfung zum Nachweis deutscher Sprachkenntnisse, PNdS)

- Kurs A
 - Textwiedergabe (Mitschrift u. Wiedergabe gesprochener wissenschaftlicher Texte) [6-std.]
D. Eggers
Di 10 s.t.-11.30 — P 200
Mi 9.30-11 — P 200
Do 16 s.t.-17.30 — P 200
 - Textanalyse und Textbearbeitung [6-std.]
E. Müller-Küppers
Mo 8.30-10 — PR 01
Di 8.30-10 — P 200
Do 13 s.t.-14.30 — P 200
- Kurs B
 - Textwiedergabe (Mitschrift u. Wiedergabe gesprochener wissenschaftlicher Texte) [6-std.]
C. Wiemer
Mo 8.30-10 — P 200
Di 8.30-10 — PR 01
Mi 16 s.t.-17.30 — P 200
 - Textanalyse und Textbearbeitung [6-std.]
I. Zöllner
Mi 8 s.t.-9.30 — P 200
Fr 8 s.t.-9.30 — P 202
Fr 10.30-12 — P 200
- Kurs C
 - Textwiedergabe (Mitschrift u. Wiedergabe gesprochener wissenschaftlicher Texte) [6-std.]
M. Heibel
Di 12.30-14 — PR 01
Mi 10.30-12 — P 202
Mi 13 s.t.-14.30 — PR 05
 - Textanalyse und Textbearbeitung [6-std.]
S. Hoppe
Mo 14.30-16 — P 202
Do 8 s.t.-9.30 — P 202
Do 10.30-12 — PR 05

- Kurs D
 - Textwiedergabe (Mitschrift u. Wiedergabe gesprochener Texte) [6-std.]
S. Zehren
Mi 12 s.t.-13.30 — P 202
Do 8 s.t.-9.30 — PR 013
Fr 8 s.t.-9.30 — PR 05
 - Textanalyse und Textbearbeitung [6-std.]
E. Müller-Küppers
Mo 10.30-12 — P 202
Do 9.30-11 — PR 013
Fr 9.30-11 — PR 05

B) Sprachlehrveranstaltungen nach Aufnahme des Fachstudiums (Phase IV)

- IV.1 Einführung in wissenschaftliche Arbeitstechniken [2-std.]
D. Eggers
Di 11.30-13 — P 200
- IV.2 Übungen zur Aussprache (Lautbildung und Intonation). Kleingruppenunterricht in Verbindung mit der Lehrveranstaltung IV.1 [2-std.]
D. Eggers
Mi 11. s.t.-12.30 — O. n. V.
- IV.3 Wissenschaftssprachlich relevante grammatische Strukturen [2-std.]
G. Bickes
Mo 16 s.t.-17.30 — P 202
- IV.4 Wie sehen und erleben wir Deutschland? Zur fremdkulturellen Wahrnehmung der Bundesrepublik [2-std.]
G. Bickes
Mi 9 s.t.-10.30 — PR 05
- IV.5 Moderne Literatur verstehen [2-std.]
D. Eggers
Do 14.30-16 — P 200

C) Sprachlehrveranstaltungen für ausländische Gastwissenschaftler

- Deutsch als Fremdsprache für Anfänger [6-std.]
N. N.
Di, Do 18 s.t.-20.30 — PR 05
- Deutsch als Fremdsprache für Fortgeschrittene [6-std.]
Th. Bleicher
Mo, Fr 18 s.t.-20.30 — PR 05

Sprachlehrveranstaltungen für Hörer aller Fachbereiche

- Angebot Sommersemester 1995
Änderungen des ausgedruckten Angebotes sind möglich; sie werden rechtzeitig vor Semesterbeginn bekanntgegeben:
 - Bereich Campus: Philosophicum, Erd- u. Untergeschoß, Neue Mensa
 - Bereich Klinikum: Haupteingang und Kasino
 - Anmeldung und Einstufung
 - Phasen I und II:
Für alle Kurse wird eine Einstufung nach Schwierigkeitsgrad und Fachrichtung angestrebt. Die Anmeldung dient daher auch der Einstufungsberatung.
 - Phase III:
Voraussetzung für die Teilnahme an den Kursen ist der erfolgreiche Abschluß von zwei Klausuren der Phase II.
 - Phase IV:
Voraussetzung für die Teilnahme an den Kursen ist die Beherrschung der jeweiligen Sprache. Diese Kurse sind für Studierende ab dem 4. Semester, die schon im Ausland waren und/oder in der Zielsprache sehr gewandt sind, und für Angehörige des Lehrkörpers.
 - Anmeldung zu den Sprachkursen im Philosophicum, Dienstag, 18. April, und Mittwoch, 19. April 1995, jeweils für
 - Englisch: 9-12 P, 202 (bei Neuanmeldungen mit 20-min. Einstufungstest zwischen 9 und 11.30 Uhr)
 - Französisch: 14-17, P 202
 - Italienisch: 9-12, P 200
 - Spanisch: 13.30-16.30, P 200
 - Koreanisch: 9-12, P 200
 - Russisch: 9-12, P 200
- Beginn aller Kurse: ab Montag, 24. April 1995

Englisch

LEVEL I: FOUNDATION IN ENGLISH

- I.1 Fundamentals of English – intensive I [4-std.]
M. Schütz
Mo 8.30-10, Fr 11 s.t.-12.30 — PR 05
- I.2 Fundamentals of English – intensive II [4-std.]
H. Jüngst
Di 9 s.t.-10.30 — PR 05
Do 9 s.t.-10.30 — PR 01

LEVEL II: PROGRESSING IN ENGLISH

- II.1 Pronunciation – all levels [2-std.]
M. Schütz
Mo 10 s.t.-11.30 — PR 05a
- II.2 Basic Skills [3-std.]
M. Göres
Mo 15.30-18 — PR 05
- II.3 Oral and written Practice [3-std.]
S. Wetzling
Mi 14.30-17 — PR 05
- II.4 English in Review – intermediate [3-std.]
N. N.
Fr 10.30-13 — PR 01
- II.5 Intermediate/Advanced Grammar [3-std.]
M. Göres
Mi 17 s.t.-19.30 — PR 05
- II.6 Advanced Communication Skills [3-std.]
N. N.
Di 17 s.t.-19.30 — P 200
- II.7 Individual Needs – advanced [3-std.]
A. Hattemer
Do 17.30-20 — P 200

LEVEL III: ENGLISH FOR SPECIAL PURPOSES

- III.1 English for Business and Economics [3-std.]
S. Wetzling
Mo 10 s.t.-12.30 — P 200
- III.2 English for Medicine [3-std.]
A. Sadeghpour
Fr 14 s.t.-16.30 — PR 013
- III.3 English for Health Care [3-std.]
A. Sadeghpour
Mo 18 s.t.-20.30 — PR 013
- III.4 Current Issues – advanced [3-std.]
J. Stafford
Mo 12.30-15 — PR 01
- III.5 Selected Topics in the Natural Sciences [2-std.]
H. Jüngst
Fr 12.30-14 — PR 05
- III.6 English for Law [3-std.]
J. M. Deasy
Do 18 s.t.-20.30 — P 108
- III.7 English for Sociology [2-std.]
N. N.
Mo 15 s.t.-16.30 — PR 01

III.8 Preparation for Test [2-std.]

A. Hattemer

Fr 15.30-17 — P 200

LEVEL IV: LANGUAGE AND SOCIETY

IV.1 Opening Up for Academic Careers [3-std.]

J. Stafford

Do 14.30-17 — PR 05

Französisch

NIVEAU I: INITIATION

▪ Kursmaterial: Espaces I

I.1 Première rencontre avec la langue [3-std.]

A. Aboub

Di 13 s.t.-15.30 — P 202

I.2 Élargissement des notions fondamentales

[3-std.]

F. Calentier

Do 12 s.t.-14.30 — P 202

I.3 Renforcement des notions communicatives

[3-std.]

A. Attali

Mo 12.30-15 — P 200

I.4 Échanges interactifs [3-std.]

L. Clermont-Wocker

Mi 17.30-20 — P 200

NIVEAU II: APPROFONDISSEMENT

II.1 Structures et situations d'interaction

[3-std.]

D. Bélisle-Wolf

Mo 18.30-20.45 — P 202

II.2 Entraînement à l'expression orale [3-std.]

C. Papadopoulos

Mi 13.30-16 — PR 01

II.3 Variation sur un thème [3-std.]

A. Attali

Di 14.30-17 — PR 05

NIVEAU III: LANGUE ET SOCIÉTÉ

III.1 L'actualité en France 1: aspects économiques et politiques [3-std.]

D. Bélisle

Do 18.30-20.45 — PR 01

III.2 L'actualité en France 2: vie sociale et langue

[3-std.]

C. Papadopoulos

Mi 17 s.t.-19.30 — PR 01

III.3 Littérature et médias [3-std.]

L. Clermont-Wocker

Do 18 s.t.-20.30 — P 207

III.4 Initiation à la langue de la médecine

[3-std.]

A. Aboub

Fr 14.30-17 — P 202

NIVEAU IV: RHÉTORIQUE

IV.1 Travail stylistique sur l'expression orale et écrite [3-std.]

F. Calentier

Di 12 s.t.-14.30 — PR 05

Italienisch

I. FASE INIZIALE

▪ Kursmaterial: Corso Italia

I Introduzione all'Italiano [3-std.]

V. Parma

Mi 13.30-16 — P 200

I.1 Primo incontro con la lingua [3-std.]

C. Boscolo

Di 15.30-18 — P 202

I.2 Comunicare subito [3-std.]

M. G. Malpeli-Grün

Fr 9 s.t.-11.30 — PR 013

I.3 Pratica comunicativa [3-std.]

S. Riccardi

Do 18 s.t.-20.30 — P 203

I.4 Estensione delle nozioni fondamentali

[3-std.]

R. Schiliró

Di 16.30-19 — PR 01

II. FASE DI APPROFONDIMENTO

▪ Kursmaterial: Buongiorno II

II.1 Sviluppo della pratica comunicativa

[3-std.]

V. Parma

Mi 18.30-20.45 — P 202

II.2 Strutture e situazioni d'interazione [3-std.]

S. Riccardi

Di 16.30-19 — PR 013

II.3 Strategie comunicative avanzate [3-std.]

C. Boscolo

Mi 8 s.t.-10.30 — PR 013

II.4 Esprimersi meglio [3-std.]

M. G. Malpeli-Grün

Do 15.30-18 — PR 01

III. FASE DI PERFEZIONAMENTO

III.1 Letteratura e attualità [3-std.]

C. Miceli

Fr 13 s.t.-15.30 — PR 01

Koreanisch

- I.1 Koreanisch für Anfänger [2-std.]
N. N.
 Z. u. O. n. V.
- I.2 Koreanisch für Anfänger (mit Vorkenntnissen) [2-std.]
N. N.
 Z. u. O. n. V.
- II.1 Koreanisch für Fortgeschrittene (Übung) [2-std.]
N. N.
 Z. u. O. n. V.

Russisch

PHASE I: EINFÜHRUNGSKURSE

- Kursmaterial: Lebendiges Russisch
- I. Einführung in die russische Sprache der Gegenwart [3-std.]
A. Wilhelm
 Mo 17.30-20 — P 200
- II. Grundkenntnisse der russischen Sprache [3-std.]
A. Wilhelm
 Mi 16 s.t.-18.30 — P 202
- III. Vertiefung der Grundkenntnisse [3-std.]
K. Hofmann
 Do 16 s.t.-18.30 — PR 013
- IV. Erweiterung der Sprachkenntnisse [3-std.]
H. Grigorichuk
 Di 18 s.t.-20.30 — P 202
- V. Mündliche und schriftliche Kommunikation [3-std.]
H. Grigorichuk
 Mi 18 s.t.-20.30 — PR 05a

- VI. Textbearbeitung [3-std.]
K. Hofmann
 Do 18.30-20.45 — PR 013

Spanisch

(für die Kurse sind 3-4 Stunden Hausaufgaben erforderlich)

- I.1 Curso umbral de español [3-std.]
J. L. Angulo-Martínez
 Mo 15 s.t.-17.30 — P 200
 Lehrmaterial: Puente I
- I.2 Preparándonos para la comunicación básica [3-std.]
M. D. Palacios de Kerstiens
 Do 14.30-17 — P 202
 Lehrmaterial: Puente I
- I.3 Introducción al español [3-std.]
S. Giralt
 Mo 13 s.t.-15.30 — PR 05
 Lehrmaterial: Puente I
- II.1 Practicando las bases de la comunicación [3-std.]
M. Rojas de Greißl
 Mi 12 s.t.-14.30 — PR 013
 Lehrmaterial: A Tope I
- II.2 Avances de nuestros conocimientos del idioma [3-std.]
S. Giralt
 Do 8 s.t.-10.30 — PR 05
 Lehrmaterial: A Tope I
- III.1 Práctica idiomática para avanzados [3-std.]
C. Casallas de Brake
 Mo 10.30-13 — PR 05
 Lehrmaterial: A Tope II

Sprachandragogik

Kontaktstudium »Erwachsenengemäßes Lehren und Lernen einer Fremdsprache«
 (Beschreibung s. S. 85)

- Kontaktadresse:
 Johannes Gutenberg-Universität,
 Zentralstelle für universitäre Fort- und
 Weiterbildung, 55099 Mainz
 Tel. 39-21 33, Fax 39-47 14
- Besucheranschrift:
 Forum universitatis 4, 1. OG, Zi. 01-416

Nächste Lerneinheiten

- Umgang mit Texten
G. Bickes
 Wochenendseminar:
 3./4. März 1995 — Beginn in P 1
- Unterrichtsbeobachtung
E.-M. Willkop
 Wochenendseminar:
 9./10. Juni 1995 — Beginn in P 1

- III.2 Profundizando la comunicación oral y escrita
[3-std.]
S. Soto de Kamann
Do 11 s.t.-13.30 — PR 013
Lehrmaterial: A Tope II
- IV.1 Profundización gramatical y comunicativa
[3-std.]
M. D. Palacios de Kerstiens
Mo 10 s.t.-12.30 — PR 01
Lehrmaterial: A Tope II
- IV.2 Prácticas avanzadas de comunicación
[3-std.]
C. Casallas de Brake
Mi 8 s.t.-10.30 — P 202
Lehrmaterial: A Tope II
- V. Prácticas para avanzados 1 [3-std.]
S. Soto de Kamann
Di 10 s.t.-12.30 — PR 01
Lehrmaterial: Sin Tope, Lektion 1-6
- VI. Prácticas para avanzados 2 [3-std.]
J. L. Angulo-Martínez
Mi 11 s.t.-13.30 — P 200
Lehrmaterial: Sin Tope, Lektion 7-14
- VII. Prácticas para avanzados 3 [3-std.]
M. Rojas de Greißl
Do 13 s.t.-15.30 — PR 01
Lehrmaterial: Sin Tope, Lektion 15-20
- Nat. I Español para Ciencias Humanas [3-std.]
H. Gamm
wird im WS 1995/96 wieder angeboten

Zentrum für Datenverarbeitung

- Postanschrift: Zentrum für Datenverarbeitung, Johannes Gutenberg-Universität, 55099 Mainz, Fax 39-43 10/64 07
- Besucheranschrift: Bentzelweg 12 (Naturwissenschaftliches Institutsgebäude)
- Leiter: Univ.-Prof. Dr. Klaus MERLE, Tel. 39-63 01, Sprechzeiten n. V.
- Technischer Leiter: Dr. Frank SCHMUTZLER, Tel. 39-63 05, Sprechzeiten Mo 10-12 o. n. V.
- Vorzimmer: Jutta EGGER, Tel. 39-63 00, Sprechzeiten Mo-Fr 9-12; Christine FUCHS, Tel. 39-63 00, Sprechzeiten Mo-Do 14-16, Fr 12-14
- Sekretariat/Verwaltung: A. HAENLEIN, Tel. 39-63 02; Sekretariat/Kopierer: Erika RUIZ GARZA, Tel. 39-63 02, Sprechzeiten Mo-Do 9-12, 14-16, Fr 9-12

Betriebsabteilung:

- Leiter: Dipl.-Math. M. MAIER, Tel. 39-63 36, Sprechzeiten n. V.
- Betriebsmittelverwaltung: N. N. Tel. 39-64 46, Sprechzeiten Mo-Fr 9.30-11.30, Mo-Do 13.30-15.30
- Maschinensaal: Tel. 39-64 66
- Maschinensaalleiter: Dipl.-Inform. (FH) M. MALDANER, Tel. 39-63 18
- Anrufbeantworter für Störungen: Tel. 39-28 01
- Technik: Raum 10, Tel. 39-63 11/63 12
- Informationen zum Rechenbetrieb: Tel. 39-47 91

Systembetreuung:

- VMS-Arbeitsgruppe: Angelika BRUMBY, Anneliese HEIMBÜRGER, Tel. 39-63 19, M. KÖNIG, Tel. 39-63 07, Karin TUNG, Tel. 39-63 08, Jutta ZIMMERMANN, Tel. 39-63 24

- Unix-Arbeitsgruppe: Dr. A. HEIL, Tel. 39-63 58, J. HUEG, Tel. 39-63 17, Ch. MARTIN, Tel. 39-63 16, Dr. R. SCHÖPF, Tel. 39-63 16, S. STEFFENS, Tel. 39-63 15, M. TACKE, Tel. 39-63 27
- Netzwerkgruppe: F. NEUGEBAUER, Tel. 39-63 57, Anja SLOWINSKI, Tel. 39-63 23, M. TACKE, Tel. 39-63 27, Dr. S. WALTHER, Tel. 39-63 09, Dr. J. WEISS, Tel. 39-63 16
- Workstation-Labor: Tel. 39-64 09

Abteilung Anwenderbetreuung:

- Leiterin: Dipl.-Math. Doris MÜLLER, Tel. 39-63 21, Sprechzeiten Mo, Mi 14-16 o. n. V.
- Mitarbeiter: W. BRANDT, Tel. 39-63 25, G. GREUEL (freigestellt), M. KÖNIG, Tel. 39-63 07, D. STUMPEN, Tel. 39-63 25, Dr. Zarah TARAF, Tel. 39-63 21, Karin TUNG, Tel. 39-63 08, Dr. S. WENNEIS (freigestellt), Jutta ZIMMERMANN, Tel. 39-63 24
- Zentrale Beratungsstelle: Raum 47, Tel. 39-63 63, Sprechzeiten Mo-Fr 9-13, 14-16
- Bibliothek: Ursula SCHRATTENHOLZ, Tel. 39-63 45, Sprechzeiten Mo-Fr 9-12

Mikrorechnerkoordinierungsstelle:

- Leiter: Prof. Dr. K. G. KALB, Tel. 39-63 33, Sprechzeiten Mo 15-16, Mi 14-16 o. n. V.
- Sekretariat: Gabi WETZ, Tel. 39-63 34, Tel. 39-63 33, Sprechzeiten Mo-Fr 9.30-12
- Mitarbeiter: Th. KRATZ, Tel. 39-63 29, Elfriede BÖCKENHOLT, Tel. 39-63 31, H.-J. GRÄFF, Tel. 39-63 30, D. SCHMIDT, Tel. 39-63 32

Personalteil

Universitätsprofessor auf Lebenszeit

MERLE, Klaus, Dr. rer. nat., Dipl.-Phys., Leiter des Zentrums für Datenverarbeitung, Tel. 39-63 01. Privat: Carl-Zuckmayer-Str. 27, 55127 Mainz, Tel. 47 38 39

Wissenschaftliche Mitarbeiter

BRANDT, Walter, Wiss. Ang., Dipl.-Päd., Tel. 39-63 25
 GREUEL, Günter, Wiss. Ang., Dipl.-Math. (freigestellt), Tel. 39-55 57
 HEIL, Alfons, Wiss. Ang., Dr. rer. nat., Dipl.-Phys., Tel. 39-63 58
 HEIMBÜRGER, Anneliese, Wiss. Ang., Dipl.-Math., Tel. 39-63 19

KALB, Klaus Gero, Wiss. Ang., Prof. Dr. rer. nat.,
Dipl.-Math., Tel. 39-63 33. Privat: Sertorius-
ring 207, 55126 Mainz

KÖNIG, Markus, Wiss. Ang., Dipl.-Phys., Tel.
39-63 07

KRATZ, Thomas, Wiss. Ang., Dipl.-Min., Tel.
39-63 29

MAIER, Martin, Wiss. Ang., Dipl.-Math., Tel.
39-63 36. Privat: Spitzwegstr. 8, 55127 Mainz,
Tel. 7 29 88

MARTIN, Christoph, Wiss. Ang., Dipl.-Physiker,
Tel. 39-63 16

MÜLLER, Doris, Wiss. Ang., Dipl.-Math., Tel.
39-63 21. Privat: Alte Mainzer Str. 119, 55129
Mainz, Tel. 83 92 46

NEUGEBAUER, Friedrich, Wiss. Ang., Dipl.-
Phys., Tel. 39-63 57

SCHMUTZLER, Frank, Wiss. Ang., Dr. rer. nat.,
Dipl.-Phys., Techn. Leiter des ZDV, Tel.
39-63 05. Privat: Gänsauweg 33, 55276 Op-
penheim, Tel. (0 61 33) 40 79

SCHÖPF, Rainer, Wiss. Ang., Dr. rer. nat., Dipl.-
Physiker, Tel. 39-63 16

STEFFENS, Stefan, Wiss. Ang., Dipl.-Physiker,
Tel. 39-63 15

TACKE, Markus, Wiss. Ang., Dipl.-Math., Tel.
39-63 27

WALTHER, Stefan, Wiss. Ang., Dr. rer. nat., Dipl.-
Physiker, Tel. 39-63 09. Privat: Rudolf-Diesel-
Str. 3, 55131 Mainz, Tel. 5 41 37

WEISS, Jürgen, Wiss. Ang., Dr. rer. nat., Dipl.-Phy-
siker, Tel. 39-63 16

WENNEIS, Siegfried, Wiss. Ang., Dr. rer. nat.,
Dipl.-Phys. (freigestellt), Tel. 39-55 51

Lehrveranstaltungen

zur Elektronischen Datenverarbeitung (EDV)
und Informatik

I. Blockveranstaltungen während der vorlesungsfreien Zeit

U-Std. : tägliche Unterrichtsstunden

* = Verant. mit begrenzter Teilnehmerzahl

Für die Veranstaltungen mit begrenzter Teilneh-
merzahl sind Anmeldungen erforderlich und ab
dem 13. Februar 1995 in Raum 47 (Zentrale Ber-
atungsstelle) des Zentrums für Datenverarbeitung
möglich. Öffnungszeiten der Zentralen Ber-
atungsstelle: Mo-Fr 9-13 und 14-16. Dort liegen ab
Mitte Januar 1995 nähere Informationen zu den
Veranstaltungen aus.

- Einführung in das Betriebssystem VMS *
[5 U-Std.]
A. Brumby, A. Heimbürger
20. - 24.2.1995, Mo-Fr 9-12 — N 6
Übungen nachm. (X-Terminal-R.)
- VMS für Fortgeschrittene * [5 U-Std.]
M. König
6. - 10.3.1995, Mo-Fr 9-12 — N 6
Übungen nachm. (X-Terminal-R.)
Voraussetzung: VMS-Grundkenntnisse
- Einführung in die Programmiersprache
FORTRAN * [5 U-Std.]
M. König
13. - 24.3.1995, Mo-Fr 9-12 — N 6
Übungen nachm. (X-Terminal-R.)
Voraussetzung: VMS-Grundkenntnisse

- Textverarbeitung mit DECWrite
(Einführung) * [3 U-Std.]
C. Ehrle
13. - 17.3.1995, Mo-Fr 9-12 — X-Termi-
nal-Raum
Voraussetzung: VMS-Grundkenntnisse
- Textverarbeitung mit WordPerfect unter
UNIX (Einführung) * [3 U-Std.]
Z. Taraf
20. - 24.3.1995, Mo-Fr 9-12 — X-Termi-
nal-Raum
Voraussetzung: UNIX-Grundkenntnisse
- Einführung in das Betriebssystem UNIX *
[5 U-Std.]
J. Hueg
27. - 31.3.1995, Mo-Fr 9-12 — X-Termi-
nal-Raum
Übungen nachm. (X-Terminal-R.)
- UNIX für Fortgeschrittene * [5 U-Std.]
J. Hueg
3. - 7.4.1995, Mo-Fr 9-12 — X-Termi-
nal-Raum
Übungen nachm. (X-Terminal-R.)
Voraussetzung: UNIX-Grundkenntnisse

- PC-Benutzung unter DOS und WINDOWS (Einführung)* [3 U-Std.]
K. G. Kalb, D. Müller
- Kurs A: 20. – 24.2.1995, Mo-Fr 9-12
- Kurs B: 20. – 24.2.1995, Mo-Fr 13-16
- Kurs C: 6. – 10.3.1995, Mo-Fr 13-16
- Kurs D: 13. – 17.3.1995, Mo-Fr 9-12
- Kurs E: 20. – 24.3.1995, Mo-Fr 13-16
PC-Raum
- Textverarbeitung mit WORD für WINDOWS (Einführung)* [3 U-Std.]
E. Böckenholt
- Kurs A: 6. – 10.3.1995, Mo-Fr 9-12
- Kurs B: 20. – 24.3.1995, Mo-Fr 9-12
- Kurs C: 27. – 31.3.1995, Mo-Fr 13-16
- Kurs D: 3. – 7.4.1995, Mo-Fr 9-12
PC-Raum
Voraussetzung: DOS- und WINDOWS-Grundkenntnisse
- Einführung in das Statistikprogramm SPSS unter WINDOWS* [3 U-Std.]
W. Brandt
13. – 17.3.1995, Mo-Fr 13-16 — PC-Raum
Voraussetzung: DOS- und WINDOWS-Grundkenntnisse
- Einführung in das Datenbanksystem ACCESS* [3 U-Std.]
D. Stumpen
27. – 31.3.1995, Mo-Fr 9-12 — PC-Raum
Voraussetzung: DOS- und WINDOWS-Grundkenntnisse
- Einführung in die Tabellenkalkulation (EXCEL)* [3 U-Std.]
T. Kratz
3. – 7.4.1995, Mo-Fr 13-16 — PC-Raum
Voraussetzung: DOS- und WINDOWS-Grundkenntnisse
- Einführung in die Tabellenkalkulation (EXCEL)* [2-std.]
W. Brandt
Do 14-16 — PC-Raum
- Workshop zur Visualisierung mit IDL* [2-std.]
J. Zimmermann
Z. n. V. — Workstation-Labor
- Einführung in die Programmiersprache C (mit Übungen)* [4-std.]
A. Heil
Fr 12-14 — N 6
Z. u. O. der Übungen n. b. A.

II. Lehrveranstaltungen in der Vorlesungszeit

- Anwendungen und Informationsdienste im Internet* [2-std.]
A. Slowinski
Mi 14-16 — N 6
- Einführung in die praktische Datenverarbeitung auf dem PC* [2-std.]
K. G. Kalb, D. Müller
Di 14-16 — PC-Raum
- Einführung in HARVARD GRAPHICS* [2-std.]
W. Brandt
Mo 14-16 — PC-Raum

■ Eine Frage an alle Computer-Handbuch-Hasser:

Hann man Software leichter lernen?

■ Die Software ist auch nicht mehr das, was sie einmal war. Nicht nur, daß sie wesentlich leistungsstärker und schneller ist, man kann die Software auch noch einfacher lernen. Schuld daran sind in erster Linie jede Menge !logo LernVideos.

Lernen wann und wo man will.

■ Die !logo LernVideos erleichtern Ihnen das alltägliche Arbeiten mit dem PC beträchtlich. Mit !logo LernVideos lernen Sie überall an Ihrem PC - zuhause oder direkt an Ihrem Arbeitsplatz.

Nutzen Sie Ihre Zeit einfach effektiver!

■ Die !logo LernVideos sind nach Anwendungsgebieten aufgeteilt und nicht länger als 45 Minuten; so können Sie sich das Gelernte am besten einprägen. Und Sie werden erstaunt sein, wie schnell Sie lernen!

Für kostenlose Informationen wenden Sie sich bitte an die !logo GmbH, Gartenstraße 23 b, 86938 Schondorf
Fax 081 92/999 004

Der Frage voraus

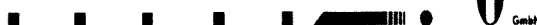

!logo
GmbH

- Objektorientiertes Programmieren in C++ (mit Übungen) * [4-std.]
C. Martin
Fr 9-11 — N 025
Z. u. O. der Übungen n. b. A.
- Publizieren mit L^AT_EX * [2-std.]
N. N.
Mi 18-20 — X-Terminal-Raum
- Seminar zu speziellen Fragen der EDV [2-std.]
K. Merle und Mitarb.
Mi 10-12 — N 025
- Vorträge zu speziellen Themen aus dem Bereich EDV [2-std.]
N. N.
Mi 14-16 — N 6
Die Einzelvorträge werden durch Aushang im ZDV angekündigt.

Elektronisches Medienzentrum (EMZ)

- Postanschrift: Elektronisches Medienzentrum, 55099 Mainz
- Besucheranschrift: Becherweg 5 (Aulagebäude Erdgeschoß)
- Geschäftsführender Leiter:
Univ.-Prof. Dr. Jürgen WILKE, Tel. 39-25 39
- Technischer Leiter:
Dipl. Ing. (FH) Heinz VINSON, Tel. 39-59 15, Sprechstd. Mo, Di 10-12 u. n. V.
- Technische Mitarbeiter:
Conrad BENNETTI, N. N., Tel. 39-32 55

Das Elektronische Medienzentrum (EMZ) ist eine Betriebseinheit der Fachbereiche Philosophie/Pädagogik, Sozialwissenschaften und Bildende Kunst. Es dient den Fachbereichen durch Bereitstellung elektronischer Medien bei der Erfüllung von Lehr- und Forschungsaufgaben. Das EMZ hat insbesondere die Ausbildung für Medien- und Kommunikationsberufe sowie medien- und kommunikationswissenschaftliche Lehr- und Forschungsaufgaben durch Anwendung audiovisueller Anlagen zu unterstützen.

Fachbereich 01: Katholische Theologie

- Postanschrift:
Fachbereich Katholische Theologie
55099 Mainz, Fax 39-35 01
- Besucheranschrift:
Forum universitatis, Eingang 6
- Dekan: N. N.
R 01-618/20, Tel. 39-22 15
- Prodekan:
Univ.-Prof. Dr. Stefan KNOBLOCH
R 01-603, Tel. 39-27 43,
Sprechzeiten n. V.
- Dekanat: Akad. Rat Dr. Thomas BERGER
Sprechzeiten Di-Do 10-12,
R 01-611, Tel. 39-27 45;
Gudrun LEHMANN
Sprechzeiten Mo-Fr 10-12,
R 01-618/20, Tel. 39-22 15
- Fachbereichsbibliothek
Forum universitatis, Eingang 6
R 01-532, Tel. 39-32 52
Mo-Do 9-18, Fr 9-16,
Ausleihe Mo-Do ab 16, Fr ab 12
Dipl.-Bibliothekarin Maria HAAS
R 01-533, Tel. 39-23 67

01

Informationen für Studierende

Studienfach und -abschlußmöglichkeiten

- Katholische Theologie:
Diplom; Kirchliche Abschlußprüfung: Lizentiatsprüfung; Promotion, die eine Abschlußprüfung voraussetzt; Erste Staatsprüfung für das Lehramt an Gymnasien

Einführungsveranstaltungen für Studienanfänger, Fach- und Hochschulortwechsler

Finden statt im Rahmen des Einführungskurses (siehe unter Lehrveranstaltungen)

Studienfachberatung und Vertrauensdozent für ausländische Studierende

- Dr. Thomas BERGER,
Forum universitatis, Eingang 6,
R 01-611, Tel. 39-27 45, Di-Do 10-12 u. n. V.
- in der vorlesungsfreien Zeit vom 4. bis zum 6. April 1995
 - in der Studieneinführungswoche vom 10. bis zum 13. April 1995
 - in der Vorlesungszeit vom 18. April bis zum 20. Juli 1995
 - in der vorlesungsfreien Zeit vom 24. Juli bis zum 29. September 1995

Studien-, Prüfungs- und Promotionsordnungen

Lehramt an Gymnasien:

Die Studienordnung für das Studium des Fachs Katholische Religionslehre im Studiengang Lehramt an Gymnasien der Johannes Gutenberg-Universität ist im Dekanat erhältlich.

Die Zwischenprüfungsordnung für das Fach Katholische Religionslehre im Studiengang Lehramt an Gymnasien an der Johannes Gutenberg-Universität ist im Dekanat erhältlich.

Die Landesverordnung über die Erste Staatsprüfung für das Lehramt an Gymnasien ist im Buchhandel erhältlich und im Dekanat einsehbar (Kopiervorlage).

- Prüfungsamt: s. S. 70

Diplom:

Die Studienordnung für den Diplomstudiengang im Fach Katholische Theologie an der Johannes Gutenberg-Universität ist im Dekanat erhältlich. Dort ist ebenfalls die Diplomprüfungsordnung des Fachbereichs Katholische Theologie an der Johannes Gutenberg-Universität erhältlich.

- Vorsitzender des Prüfungsausschusses:
Dekan; Geschäftsstelle: Dekanat,
Sprechzeiten Mo-Fr 10-12

Promotion:

Die Promotionsordnung des Fachbereichs Katholische Theologie der Johannes Gutenberg-Universität ist im Dekanat gegen eine Schutzgebühr von 1,- DM erhältlich.

- Vorsitzender des Prüfungsausschusses:
s. unter Diplom

Lizentiat:

Zulassungsvoraussetzung zur Lizentiatsprüfung ist der Nachweis eines abgeschlossenen philosophisch-theologischen Studiums.

Die Lizentiatsprüfungsordnung des Fachbereichs Katholische Theologie der Johannes Gutenberg-

Universität ist im Dekanat gegen eine Schutzgebühr von 0,50 DM erhältlich.

- Vorsitzender des Prüfungsausschusses:
s. unter Diplom

Doppelwahlfach:

Die Studienordnung für das Studium der Katholischen Religionslehre als Doppelwahlfach im Rahmen des Diplomstudiengangs für Handels-

lehrer an der Johannes Gutenberg-Universität ist im Dekanat erhältlich.

Kommentar zu den Lehrveranstaltungen

Erhältlich ab Anfang Februar 1995 in der Bibliothek (Schutzgebühr 1,- DM).

Anschrift der Fachschaft

- Katholische Theologie, Forum universitatis,
Eingang 6, R 01-610, Tel. 39-32 14

Wissenschaftliche Einrichtungen

Integrierte wissenschaftliche Einrichtungen ohne eigene Leitung, ohne eigene Verwaltung.

- Besucheranschrift:
Forum universitatis, Eingang 6

Seminar für Kirchengeschichte

ABTEILUNG ALTE KIRCHENGESCHICHTE
UND PATROLOGIE:

- Univ.-Prof. Dr. T. BAUMEISTER
R 01-549, Tel. 39-27 41
- Wiss. Mitarbeiterin:
Dipl.-Theologin H. GRIESER (beurlaubt),
Dipl.-Theologe A. MERKT
R 01-547, Tel. 39-27 41
- Sekretariat: Angelika MOLL
R 01-547, Tel. 39-27 41

ABTEILUNG MITTLERE UND NEUERE
KIRCHENGESCHICHTE:

- Univ.-Prof. Dr. I. W. FRANK
R 01-623, Tel. 39-43 00
- Wiss. Mitarbeiter:
Dipl.-Theologe K.-B. SPRINGER
R 01-627, Tel. 39-33 21
- Sekretariat: Renate KETTER
R 01-625, Tel. 39-43 00

Seminar für Biblische Wissenschaften

ABTEILUNG ALTES TESTAMENT

- Univ.-Prof. Dr. R. MOSIS
R 01-433, Tel. 39-27 44
- Wiss. Mitarbeiter:
Dipl.-Theologe M. MARK
R 01-435, Tel. 39-27 44
- Sekretariat: Helga BENDER
R 01-435, Tel. 39-27 44

ABTEILUNG NEUES TESTAMENT

- Univ.-Prof. Dr. M. REISER
R 01-432, Tel. 39-27 42
- Univ.-Prof. Dr. L. SCHENKE
R 01-410, Tel. 39-27 12
- Wiss. Assistent: Dr. R. KANY
R 01-432, Tel. 39-27 42
- Sekretariat: Rosemarie PANGERL
R 01-434, Tel. 39-27 42

Seminar für Moraltheologie und Sozialethik

ABTEILUNG MORALTHEOLOGIE

- Univ.-Prof. Dr. J. REITER
R 01-550, Tel. 39-25 47
- Wiss. Mitarbeiter:
Dipl.-Theologe C. GÖTZ
R 01-550, Tel. 39-25 47
- Sekretariat: Renate NALEPA
R 01-548, Tel. 39-25 47

ABTEILUNG SOZIALETHIK

- Univ.-Prof. Dr. A. ANZENBACHER
R 01-444, Tel. 39-25 46
- Wiss. Mitarbeiter:
Dr. K. A. WOHLFARTH
R 01-446, Tel. 39-25 46
- Univ.-Prof. Dr. M. ROCK
R 01-534, Tel. 39-26 99

Seminar für Dogmatik und Fundamentaltheologie

ABTEILUNG DOGMATIK

- Univ.-Prof. Dr. T. SCHNEIDER
R 01-436, Tel. 39-26 74
- Wiss. Assistentin: Dr. D. SATTLER
R 01-438, Tel. 39-26 74

- Univ.-Prof. Dr. B. WEISS
R 01-606, Tel. 39-24 60
- Wiss. Mitarbeiter:
Dipl.-Theologe M. ENGELHARD
R 01-608, Tel. 39-24 60
- Sekretariat: Gundelinde STOLTENBERG
R 01-438, Tel. 39-26 74

ABTEILUNG FUNDAMENTALTHEOLOGIE

- Univ.-Prof. Dr. A. KREINER, R 01-602, Tel. 39-26 01
- Wiss. Assistent: Dr. A. MOOS
R 01-602, Tel. 39-26 01
- Sekretariat: Hertha SIEPCHEN
R 01-604, Tel. 39-26 01

ZUGEORDNET DEM SEMINAR FÜR DOGMATIK UND FUNDAMENTALTHEOLOGIE:

- Wiss. Mitarbeiterin:
Dipl.-Theologin D. ENGELHARD
R 01-608, Tel. 39-24 60

Seminar für Praktische Theologie

ABTEILUNG LITURGIEWISSENSCHAFT

- Univ.-Prof. Dr. Dr. H. BECKER
R 01-538, Tel. 39-26 00
- Wiss. Assistent: Dr. A. FRANZ
R 01-542, Tel. 39-26 00

- Sekretariat: Waltraud APPELR 01-542, Tel. 39-26 00

ABTEILUNG PASTORALTHEOLOGIE

- Univ.-Prof. Dr. S. KNOBLOCH
R 01-603, Tel. 39-27 43
- Wiss. Assistentin:
Dr. S. KLEIN
R 01-601, Tel. 39-27 43
- Sekretariat: Elisabeth BODEN
R 01-601, Tel. 39-27 43

Seminar für Religionspädagogik, Katechetik und Fachdidaktik Religion

- Univ.-Prof. Dr. W. SIMON
R 01-609, Tel. 39-37 72
- Wiss. Mitarbeiter: N. N.,
R 01-607, Tel. 39-24 58
- Sekretariat: Marline BAUER
R 01-607, Tel. 39-25 58

Seminar für Kirchenrecht

- N. N.,
R 01-536, Tel. 39-33 20
- Wiss. Mitarbeiterin: Dr. A. EGLER
R 01-541, Tel. 39-26 73
- Sekretariat: Waltraud SINGH
R 01-537, Tel. 39-26 73

Personalteil

Bedienstete der Universität

Professoren

UNIVERSITÄTSPROFESSOREN AUF LEBENSZEIT

- ADAM, Adolf, Prälat, Dr. theol. (emeritiert), *Praktische Theologie*. Privat: Waldthausenstr. 52, 55126 Mainz, Tel. 4 06 30
- ANZENBACHER, Arno, Dr. phil., *Christliche Anthropologie und Sozialethik*, Sprechstd. n. V., Tel. 39-25 46, R 01-444. Privat: Krokusweg 3, 55126 Mainz, Tel. 47 23 28
- BAUMEISTER, Theofried, Dr. theol., *Kirchengeschichte des Altertums und Patrologie*, Sprechstd. n. V., Tel. 39-27 41, R 01-547/49. Privat: Scharnhorststr. 28, 65195 Wiesbaden, Tel. (06 11) 40 83 58
- BECKER, Hansjakob, Dr. theol., Dr. phil., *Liturgiewissenschaft und Homiletik*, Sprechstd. n.

- V., Tel. 39-26 00, R 01-542. Privat: Südring 279, 55128 Mainz, Tel. 36 58 35
- FRANK, Isnard W., Dr. phil., Lector s. theol., *Mittlere und Neuere Kirchengeschichte und Religiöse Volkskunde*, Sprechstd. n. V., Tel. 39-43 00, R 01-623. Privat: Paulusplatz 5, 67547 Worms, Tel. (0 62 41) 9 20 40 13
- GAULY, Heribert, Dr. theol. (emeritiert), *Pastoraltheologie*. Privat: Schinnergraben 94, 55129 Mainz, Tel. 59 35 76
- KNOBLOCH, Stefan, Dr. theol., *Pastoraltheologie*, Sprechstd. n. V., Tel. 39-27 43, R 01-601. Privat: Lion-Feuchtwanger-Str. 38, 55129 Mainz, Tel. 50 89 82
- KREINER, Armin, Dr. theol., *Fundamentaltheologie und Religionswissenschaft*, Sprechstd. n. V., Tel. 39-26 01. Privat: Wolffurtstr. 16, 87634 Obergünzburg, Tel. (0 83 72) 77 50

MAY, Georg, Dr. theol. (emeritiert), *Kirchenrecht, Kirchliche Rechtsgeschichte und Staatskirchenrecht*. Privat: Fränzenbergstr. 14, 55257 Budenheim, Tel. (0 61 39) 61 82

MOSIS, Rudolf, Dr. theol., Lic. bibl., *Altes Testament*, Sprechstd. s. Aushang, Tel. 39-27 44, R 01-433. Privat: Liebermannstr. 46, 55127 Mainz, Tel. 7 26 96

PESCH, Wilhelm CSSR, Dr. theol., Lic. bibl. (emeritiert), *Neues Testament*. Privat: Liebfrauenstr. 3, 55116 Mainz, Tel. 23 43 23

REISER, Marius, Dr. theol., *Neues Testament*, Sprechstd. Do 15-16, Tel. 39-27 42, R 01-432/34. Privat: Taunusstr. 30, 55262 Heidesheim, Tel. (0 61 32) 5 86 54

REITER, Johannes, Dr. theol., *Moraltheologie*, Sprechstd. n. V., Tel. 39-25 47, R 01-548/50. Privat: Taunusblick 43, 55437 Appenheim, Tel. (0 67 25) 50 83

ROCK, Martin, Dr. theol., Lic. theol., *Sozialethik*, Sprechstd. n. V., Tel. 39-26 99, R 01-534. Privat: Albinistr. 4, 55116 Mainz, Tel. 23 10 90

SCHENKE, Ludger, Dr. theol., *Neues Testament*, Sprechstd. n. V., Tel. 39-27 12, R 01-424. Privat: Mainzer Weg 6, 55270 Klein-Winternheim, Tel. (0 61 36) 8 51 80

SCHMITZ, Josef, Prälat, Dr. theol. (emeritiert), *Fundamentaltheologie und Religionswissenschaft*. Privat: Weidmannstr. 10, 55131 Mainz, Tel. 8 21 66

SCHNEIDER, Theodor, Dr. theol., *Dogmatik und ökumenische Theologie*, Sprechstd. n. V., Tel. 39-26 74, R 01-438. Privat: Hauptstr. 60, 55288 Armsheim, Tel. (0 67 34) 5 06

SIMON, Werner, Dr. theol., *Religionspädagogik, Katechetik, Fachdidaktik*, Sprechstd. n. V., Tel. 39-37 72, R 01-607/609. Privat: Regerstr. 6, 55127 Mainz, Tel. 36 43 90

STACHEL, Günter, Dr. phil., Lic. theol. (emeritiert), *Religionspädagogik, Katechetik, Fachdidaktik Religion*. Privat: Carl-Orff-Str. 12, 55127 Mainz, Tel. 47 68 59

WEISS, Bardo, Dr. theol., *Dogmatik*, Sprechstd. n. V., Tel. 39-24 60, R 01-606. Privat: Kloster Tiefenthal, Schlangenbader Str. 165b, 65344 Eltville, Tel. (0 61 23) 79 61 17

ZIEGLER, Josef Georg, Prälat, Dr. theol., Dr. h. c. (emeritiert), *Moraltheologie*. Privat: Waldhausenstr. 52 a, 55126 Mainz, Tel. 4 06 03

Privatdozent

WOHLFARTH, Karl Anton, Dr. phil. habil., Dipl.-Theologe, Akad. Oberrat, *Sozialethik*,

Sprechstd. n. V., Tel. 39-25 46, R 01-446. Privat: Fontanestr. 116, 55127 Mainz, Tel. 7 11 66

Wissenschaftliche Assistenten

FRANZ, Ansgar, Dr. theol., *Liturgiewissenschaft*, Tel. 39-26 00, R 01-542. Privat: Heinrich-Bekker-Straße 15a, 55411 Bingen, Tel. (0 67 21) 3 52 73

KANY, Roland, Dr. phil., *Neues Testament*, Tel. 39-27 42, R 01-432. Privat: Augustinerstr. 34, 55116 Mainz, Tel. 26 63 16

KLEIN, Stephanie, Dr. theol., *Pastoraltheologie*, Tel. 39-27 43, R 01-601. Privat: Schenkendorfstr. 22, 60431 Frankfurt/M., Tel. (0 69) 51 17 87

MOOS, Alois, Dr. theol., *Fundamentaltheologie*, Tel. 39-26 01, R 01-602. Privat: An der Bleiche 19, 67319 Wattenheim, Tel. (0 63 56) 86 82

SATTLER, Dorothea, Dr. theol., *Dogmatik und ökumenische Theologie*, Tel. 39-26 74, R 01-438. Privat: Auf der Sandkaut 3, 55578 Wallertheim, Tel. (0 67 32) 20 94

Wissenschaftliche Mitarbeiter

BERGER, Thomas, Dr. theol., Akad. Rat, Dekanat, Tel. 39-27 45, R 01-611. Privat: Philipp Wasserburg Str. 47, 55122 Mainz, Tel. 4 40 30

EGLER, Anna, Dr. phil., Akad. Direktorin, *Kirchenrecht*, Sprechstd. Fr 12-13, Tel. 39-26 73, R 01-541. Privat: Rotkehlchenweg 8, 55126 Mainz, Tel. 4 04 13

ENGELHARD, Daniela, Dipl.-Theologin, *Dogmatik und Fundamentaltheologie*, Tel. 39-24 60, R 01-608. Privat: An der Markthalle 3, 55127 Mainz, Tel. 47 97 79

ENGELHARD, Markus, Dipl.-Theologe, *Dogmatik*, Tel. 39-24 60, R 01-608. Privat: An der Markthalle 3, 55127 Mainz, Tel. 47 97 79

GÖTZ, Christoph, Dipl.-Theol., *Moraltheologie*, Tel. 39-25 47, R 01-550. Privat: Marienstr. 15, 61206 Wöllstadt, Tel. (0 60 34) 23 88

GRIESER, Heike, Dipl.-Theologin, *Kirchengeschichte*, Tel. 39-27 41, R 01-549. Privat: Storchweg 5, 68623 Lampertheim, Tel. (0 62 06) 1 31 64

MARK, Martin, Dipl.-Theologe, *Altes Testament*, Tel. 39-27 44, R 01-435. Privat: Daniel-Brendel-Str. 3, 55127 Mainz, Tel. 47 64 86

MERKT, Andreas, Dipl.-Theologe, M.A., *Kirchengeschichte*, Tel. 39-27 41, R 01-549. Privat: Burgunderweg 13a, 55130 Mainz, Tel. 88 30 57

SLIWINSKI, Hans, Studienrat i. H., *Latein und biblische Sprachen*, Tel. 39-33 09, R 01-613.
Privat: Lilienthalstraße 23, 64347 Griesheim,
Tel. (0 61 55) 6 31 27

SPRINGER, Klaus-Bernward, Dipl.-Theologe,
Kirchengeschichte, Tel. 39-33 21, R 01-627.
Privat: Friedrichsstr. 31a, 55124 Mainz, Tel.
47 01 33

Nichtbedienstete Lehrkräfte und Lehrbeauftragte

Honorarprofessoren

LEHMANN, Karl, Dr. theol., Dr. phil., DDR. h.c.,
Bischof von Mainz, *Dogmatik*, Bischofsplatz 2
a, 55116 Mainz

WETTER, Friedrich, Kardinal, Dr. theol., Erzbi-
schof von München-Freising, *Theologische
Propädeutik und Dogmatik*. Privat: Kardinal-
Faulhaber-Str. 7, 80333 München

Nichtbedienstete Privatdozenten

BLASBERG-KUHNKE, Martina, Dr. theol. habil.,
Religionspädagogik. Privat: Kreuzstr. 61, 44139
Dortmund, Tel. (02 31) 13 68 33

DECOT, Rolf, Dr. theol. habil., *Kirchengeschich-
te*, Tel. 39-93 42, Domus universitatis R-305.
Privat: Liebfrauenstraße 3, 55116 Mainz, Tel.
22 72 15

KRÄMER, Werner, Dr. theol. habil., *Sozialethik*.
Privat: Oskar-Wachtel-Weg 11, 44149 Dort-
mund, Tel. (02 31) 17 28 70

ZIEBERTZ, Hans-Georg, Dr. theol. habil., *Reli-
gionspädagogik*. Privat: Niersstr. 8, 47533 Kle-
ve, Tel. (0 28 21) 1 39 12

Lehrbeauftragte

BIEGER, Eckhard, SJ, Katholische Fernseharbeit
beim ZDF, *Pastoraltheologie*, Bahnhofsplatz
4, 55116 Mainz

BITSCH-MOLITOR, Mechthild, Dipl.-Theologin,
Liturgiewissenschaft. Privat: Carl-Goerdeler-
Straße 37, 55122 Mainz, Tel. 68 95 83

NEUSER, Heinz, Prof. Dr., *Religionspädagogik*.
Privat: Frühlingweg 15, 32130 Enger, Tel.
(05 21) 1 06 26 55

Lehrveranstaltungen

Einführungskurs II

(verpflichtend für das 1. und 2. Fachsemester):
wahlweise entweder als Intensivwoche oder als
Semesterkurs

Th. Berger und Akad. Mitarb.

- Intensivwoche: Mo, 27. März 1995, 9 Uhr, bis
Fr, 31. März 1995, 17 Uhr, Priesterseminar, Au-
gustinerstraße 34, 55116 Mainz
Anmeldung: Im Büro der Studienberatung (Fo-
rum 6, R 01-611, Tel. 39-27 45). Es besteht die

Möglichkeit der Teilnahme am Mittagessen.
Die Mittagessengebühr (voraussichtlich 30,-
DM) ist bei der Anmeldung zu zahlen.

- Semesterkurs: Wöchentlich ein zweistündiges
Tutorium. Beginn: Do, 20. April 1995, 8 Uhr,
Forum 6, R 01-624

Anmeldung: Im Büro der Studienberatung (Fo-
rum 6, R 01-611, Tel. 39-27 45)

Anmeldeschluß für die Intensivwoche und den
Semesterkurs ist Di, 21. März 1995

Philosophie

Vorlesung

- Erkenntnislehre [3-std.]
M. Eckert
Di 17-18 — Hs 13, Forum, Eingang Be-
cherweg 4
Mi 10-12 — P 11

Seminare, Kolloquium, Lektürekurs

- Hauptseminar: Nikolaus von Kues [2-std.]
M. Eckert
Mi 13-14.30 — SB II, 3. St., R 153

- Proseminar: Elemente der Wissenschafts-
theorie [2-std.]

A. Häußling
Di 10-12 — P 7

- Proseminar: Heidegger: Kunst und Technik
[2-std.]

A. Häußling, J. Rauscher
Di 14-16 — P 6

- Proseminar: Augustinus: Eine Einführung in sein
Denken anhand ausgewählter Texte [2-std.]

G. Piller
Mo 15-16.30 — P 109 a

- Proseminar: Ernst Cassirer: »Philosophie der symbolischen Formen« [2-std.]
J. Roggenhofer
Mo 18-20 — P 11
- Kolloquium: Zur Vorlesung Erkenntnislehre [2-std.]
M. Eckert
Z. u. O. n. V.
- Lektürekurs: Die Einfachheit Gottes. Thomas von Aquin: Texte aus S. Th. I Q 2 [2-std.]
M. Eckert, B. Weiß
Di 20 s.t.-21.30 — Priesterseminar, Augustinerstr. 34, 55116 Mainz

Kirchengeschichte

Vorlesungen

- 001 Die Kirche in der Spätantike [2-std.]
Th. Baumeister
Mo, Di 10-11 — Hs 13
- 002 Universal-Partikularkirche (Probleme des spätmittelalterlichen Kirchenverständnisses) [2-std.]
I. W. Frank
Mo, Di 11-12 — Hs 13

Seminare, Übungen, Kolloquien

- 003 Hauptseminar: Frühchristliches Gemeindeleben nach den Kirchenordnungen (mit Lektüre) [2-std.]
Th. Baumeister
Mo 14.30-16 — Forum 6, R 01-624
- 004 Hauptseminar: Kultur und Frömmigkeit im Spiegel süddeutscher Barockkirchen (mit Exkursion) [2-std.]
I. W. Frank
Mo 16.30-18 — Forum 6, R 01-624
- 005 Proseminar: Die Kirchengeschichte des Eusebius [2-std.]
Th. Baumeister durch A. Merkt
Mi 8-10 — Forum 6, R 01-624

- 006 Seminar für Lehramtskandidat/inn/en: Kirche und Nationalsozialismus (zur päpstlichen Enzyklika »Mit brennender Sorge« vom 14.03.1937) [2-std.]
I. W. Frank
Di 14.30-16 — Forum 6, R 01-624
- 007 Übung: Lektüre monastischer Grundtexte [1-std.]
I. W. Frank
Z. u. O. n. V.
- 008 Kolloquium: Fragen der Forschung [1-std.]
I. W. Frank
Z. u. O. n. V.
- 009 Kolloquium [1-std.]
Th. Baumeister
Z. u. O. n. V.
- 010 Übung: »Ein Haus voll Glorie schauet«? – Der Katholizismus im 19. Jahrhunderts dargestellt an ausgewählten Schriften und Reden des Mainzer Bischofs Wilhelm von Ketteler [2-std.]
Th. Berger
Do 16.30-18 — Forum 6, R 01-546

Liturgiewissenschaft

Prof. Becker hat für das Sommersemester 1995 ein Forschungsfreisemester beantragt. Z. u. O. weiterer Lehrveranstaltungen werden ggf. noch bekanntgegeben.

Seminare, Repetitorium, Kolloquien, Übung

- 011 Hauptseminar: Einführung in die Hymnologie
H. Becker
Blockveranstaltung, Z. u. O. n. V.
- 012 Hauptseminar: Bibel und Liturgie
H. Becker
Blockveranstaltung, Z. u. O. n. V.

- 013 Proseminar: Lectio – Meditatio – Oratio [2-std.]
A. Franz
Di 14.30-16 — Forum 6, R 01-545
- 014 Repetitorium: Die Liturgiekonstitution des II. Vatikanischen Konzils [2-std.]
A. Franz
Z. u. O. n. V.
- 015 Kolloquium: Themen liturgiewissenschaftlicher Arbeiten (Diplomanden und Staatsexamenskandidaten) [2-std.]
H. Becker
Z. u. O. n. V.

- 016 Kolloquium: Themen liturgiewissenschaftlicher Arbeiten (Doktoranden) [2-std.]
H. Becker
 Z. u. O. n. V.

- 017 Übung: Kirchenmusikalisches Praktikum: Musik und Sprache. Formen ein- und mehrstimmiger liturgischer Psalmodie von der Gregorianik bis zur Gegenwart [2-std.]
M. Bitsch-Molitor
 Di ab 19 Uhr — Alter Musiksaal

Fundamentaltheologie

Vorlesung

- 018 Philosophische Gotteslehre (Studiengang Diplom) [2-std.]
A. Kreiner
 Di 10-12 — Hs 16

Seminare, Kolloquien

- 019 Hauptseminar: Religionskritik des 19. und 20. Jahrhunderts [2-std.]
A. Kreiner
 Mo 16.30-18 — Forum 4, R 01-421
- 020 Hauptseminar: Grundfragen der Religionsphilosophie [2-std.]
A. Kreiner
 Di 16.30-18 — Forum 6, R 01-545

- 021 Seminar: Gnosis – Herausforderung für christliche Theologie heute? (Studiengang Lehramt) [2-std.]
A. Moos
 Mo 14.30-16 — Forum 4, R 01-421
- 022 Kolloquium zur Vorlesung Philosophische Gotteslehre [1-std.]
A. Kreiner
 Z. u. O. n. V.
- 023 Kolloquium: Aktuelle Themen und Fragen in der Fundamentaltheologie/Religionsphilosophie [2-std.]
A. Moos
 Di 18.30-20 — Forum 6, R 01-624

Altes Testament

Vorlesungen

- 024 Exegese: Ausgewählte Texte aus Jeremia [2-std.]
R. Mosis
 Do 8-10 — Hs 15
- 025 Einführung in das Alte Testament (Einleitung II) [3-std.]
R. Mosis
 Do 11-12 — Hs 16
 Fr 10-12 — Hs 15

Seminare, Kolloquien

- 026 Hauptseminar: Übungen zum Judit-Buch [2-std.]
R. Mosis
 Do 14.30-16 — Forum 4, R 01-421

- 027 Proseminar: Einführung in die exegetischen Methoden [2-std.]
R. Mosis durch M. Mark
 Fr 14.30-16 — Forum 6, R 01-624
- 028 Kolloquium zur Exegesevorlesung [2-std.]
R. Mosis
 14-tägl.: Z. u. O. n. V.
- 029 Kolloquium für Doktoranden [2-std.]
R. Mosis gemeinsam mit D. Michel (FB 02), E. Otto (FB 02), N. Lohfink, H.-W. Jüngling, H. Engel (alle Frankfurt St. Georgen)
 14-tägl.: Z. u. O. n. V.

Neues Testament

Vorlesungen

- 030 Jesus – Geschichte und Verkündigung [2-std.]
M. Reiser
 Fr 8-10 — Hs 13

- 031 Wunder und Wundergeschichten (2. Teil) [1-std.]
M. Reiser
 Do 10-11 — Hs 15
- 032 Das Johannesevangelium (2. Teil) [3-std.]
L. Schenke
 Mi 15.30-18 — Forum 4, R 01-421

Seminare

- 033 Hauptseminar: Die Jesusgeschichte des Matthäus [2-std.]
M. Reiser
 Do 16.30-18 — Forum 6, R 01-545

- 034 Hauptseminar: Das Gesetz nach Röm [2-std.]
*L. Schenke*²
 Di 10-12 — Forum 6, R 01-545
- 035 Proseminar mit Lektüre des Römerbriefs: Neutestamentliche Methoden im Vollzug (Fortsetzung) [2-std.]
L. Schenke
 Di 15-17 — Forum 4, R 01-410

Sozialethik/Ethik**Vorlesungen**

- 036 Sozialethik IV: Wirtschaft [2-std.]
A. Anzenbacher
 Di 8-10 — Hs 13
- 037 Ethik II: Probleme der Gegenwartsethik [2-std.]
A. Anzenbacher
 Do 10-12 — Hs 13
- 038 Ethos der Familie [2-std.]
M. Rock
 Mi 8-10 — Hs 15

- 041 Hauptseminar: Der Konsultationsprozeß: Zur wirtschaftlichen und sozialen Lage in Deutschland [2-std.]
W. Krämer
 Blockseminar vom 6.-9.6.1995 (Pfingstwoche);
 Anmeldung: Mi, 10.5.1995, 12.15 Uhr, Forum 6, R 01-545
- 042 Proseminar: Wirtschaftsethische Positionen in den neueren Sozialenzyklen [2-std.]
K. A. Wohlfarth
 Do 14.30-16 — Forum 6, R 01-545

Seminare, Lektürekurs, Kolloquien

- 039 Hauptseminar: Aktuelle Fragen der sozialen Gerechtigkeit in der BRD (Konsultationsprozeß zur Verbreitung eines gemeinsamen Wortes zur wirtschaftlichen Lage in Deutschland) [2-std.]
A. Anzenbacher, E. Herms (FB 02)
 Di 18-20 — Forum 4, R 01-421
- 040 Hauptseminar: »Ethos der Weltreligionen« [2-std.]
M. Rock
 Fr 14.30-16 — Forum 6, R 01-546

- 043 Lektürekurs: Thomas von Aquin: De bonitate et malitia humanorum actuum – Summa theologiae I.II. 18-21 [2-std.]
A. Anzenbacher
 Z. u. O. n. V.
- 044 Kolloquium zur Vorlesung Sozialethik IV [1-std.]
A. Anzenbacher
 Z. u. O. n. V.
- 045 Kolloquium zur Vorlesung Ethik II [1-std.]
A. Anzenbacher
 Z. u. O. n. V.
- 046 Kolloquium zur Vorlesung Ethos der Familie [2-std.]
M. Rock
 Z. u. O. n. V.

Moraltheologie**Vorlesung**

- 047 Spezielle Moraltheologie II: Bioethik [3-std.]
J. Reiter
 Mi 9-11, Do 9-10 — Hs 13

Seminar, Kolloquien

- 048 Hauptseminar: Medizinische Ethik [2-std.]
J. Reiter mit Ch. Götz
 Do 14 s.t.-15.30 — Forum 6, R 01-546

- 049 Kolloquium für Staatsexamenskandidaten und Diplomanden [2-std.]
J. Reiter
 Do 16-18 — Forum 6, R 01-550
- 050 Kolloquium für Doktoranden [2-std.]
J. Reiter
 Do 18-20 — Forum 6, R 01-550

Dogmatik

Vorlesungen

- 051 Der christliche Schöpfungsglaube [2-std.]
Th. Schneider
Mi 10-12 — Hs 16
- 052 Sakramente I: Die Lehre von Taufe, Firmung
und Eucharistie [2-std.]
B. Weiß
Mo 8-10 — Hs 13
- 053 Deutsche Mystik: Margareta von Magdeburg
[2-std.]
B. Weiß
Do 10-12 — Forum 6, R 01-624

Seminare, Kolloquium, Lektürekurs, Repetitorium

- 054 Hauptseminar: Das Böse in Gottes guter
Schöpfung [2-std.]
Th. Schneider
Blockveranstaltung an zwei Wochenenden;
Z. u. O. siehe Aushang
- 055 Hauptseminar: Theologische Erklärungsver-
suche der Gegenwart Christi in der Eucharistie
[2-std.]
B. Weiß mit M. Engelhard
Mo 14.30-16 — Forum 6, R 01-546

- 056 Hauptseminar: Zeichen der Einheit? Sakra-
mententheologie als ökumenische Frage
[2-std.]
D. Sattler
Do 14.30-16 — Forum 6, R 01-624
- 057 Proseminar: Einführung in die Methoden und
Inhalte der Dogmatik
D. Sattler
Mo 16.30-18 — Forum 6, R 01-545
- 058 Kolloquium für Doktoranden
Th. Schneider
Z. u. O. n. V.
Kompaktveranstaltung in mehreren Blöcken
- 059 Repetitorium für Examenskandidat/inn/en
[2-std.]
Th. Schneider
Z. u. O. n. V.
- 060 Lektürekurs: Die Einfachheit Gottes. Tho-
mas von Aquin: Texte aus S. Th., I Q 2
[2-std.]
B. Weiß, M Eckert
Di 20 s.t.-21.30 — Priesterseminar, Augu-
stinerstr. 34, 55116 Mainz

Kirchenrecht

Vorlesungen

- 061 Das kirchliche Eherecht [3-std.]
N. N.
Mo 10-12, Di 10-11 — Hs 15
- 062 Die Auflösung der Ehe [1-std.]
N. N.
Di 11-12 — Hs 15

Seminar

- 063 Hauptseminar: Die Eheschließungsform
[2-std.]
A. Egler
Mo 14.30-16 — Forum 6, R 01-545

Religionspädagogik

Vorlesung

- 064 Religionspädagogik der Spiritualität: Gebet –
Meditation – Liturgie [2-std.]
W. Simon
Do 11-13 — Hs 15

Seminare, Übungen, Kolloquium

- 065 Seminar: Religionspädagogik im Umbruch:
nach 1918 – nach 1945 – nach 1989
[2-std.]
W. Simon, F. Schweitzer (FB 02)
Mi 11.30-13 — Forum 4, R 01-421

- 066 Seminar/Übung: Religionspädagogik als
empirische Wissenschaft II (am Projektbei-
spiel 'Religiöse Erziehung in der Familie')
[1-std.]
H.-G. Ziebertz
Blockveranstaltung, siehe Aushang am Se-
minar für Religionspädagogik
- 067 Übung: Religionsunterricht beobachten und
analysieren [2-std.]
W. Simon/N. N.
Einführungswochenende und Blockveran-
staltung in der Pfingstwoche

- 068 Übung: Praxis des Za-Zen [1-std.]
G. Stachel
 Mi 18-19 — Priesterseminar, Augusti-
 nerstr. 34, 55116 Mainz

- 069 Kolloquium: Aktuelle religionspädagogi-
 sche Fragen und Arbeiten [2-std.]
W. Simon
 Mo 14.30-16 — Forum 6, R 01-607

Pastoraltheologie

Prof. Knobloch hat für das Sommersemester 1995 ein Forschungsfreisemester beantragt. Z. u. O. seiner Lehrveranstaltungen werden ggf. noch bekanntgegeben.

Seminar

- 070 Hauptseminar: Biographieforschung: Empi-
 rische Zugänge zum Leben und Glauben der
 Menschen [2-std.]
S. Klein
 Do 16.30-18 — Forum 6, R 01-624

Sprachkurse

- 071 Ferien-Intensivkurs Griechisch I
 (Blockveranstaltung) [4-std.]
H. Sliwinski
 Beginn: Mi, 1.3.1995; Ende: Fr, 31.3.1995
 (Klausur: 28.3.95; Mündlich: 30./31.3.1995);
 Anmeldung durch Eintragung am Schwar-
 zen Brett
- 072 Latein II [6-std.]
H. Sliwinski
 Mo 18.30-20 — Forum 6, R 01-545
 Mi, Fr 14.30-16 — Forum 6, R 01-545
- 073 Griechisch II [4-std.]
H. Sliwinski
 Mo, Do 14.30-16 — Hs 10

- 074 Hebräisch I [4-std.]
H. Sliwinski
 Di 14.30-16 — Forum 6, R 01-546
 Do 16.30-18 — Forum 4, R 01-421
- 075 Quellenlektüre Latein [2-std.]
H. Sliwinski
 Z. u. O. siehe Aushang (R 01-613)
- 076 Quellenlektüre Griechisch [2-std.]
H. Sliwinski
 Z. u. O. siehe Aushang (R 01-613)
- 077 Quellenlektüre Hebräisch [2-std.]
H. Sliwinski
 Z. u. O. siehe Aushang (R 01-613)

Fachbereich 02: Evangelische Theologie

- Postanschrift:
Fachbereich Evangelische Theologie,
55099 Mainz, Fax 39-26 03
- Besucheranschrift:
Forum universitatis, Eingang 4
- Dekan: Univ.-Prof. Dr. Eckart OTTO,
Zi. 00-416, Anmeldung Zi. 00-418,
Tel. 39-22 17, Sprechzeiten Do 12-14
- Prodekan: Univ.-Prof.
Dr. Friedrich SCHWEITZER,
Zi. 00-529, Tel. 39-46 78, Sprechz. n. V.
- Dekanat: Elisabeth MAYER,
Zi. 00-418, Tel. 39-22 17/41 84,
Sprechzeiten Mo-Fr 8-12
- Fachbereichsreferent: N. N.,
Zi. 00-445, Tel. 39-27 48
- Fachbereichsbibliothek: Mo-Do 9-19, Fr 9-17,
in der vorlesungsfreien Zeit geänderte Öff-
nungszeiten.
Dipl.-Bibl. Doris BLUMENSTOCK, Tel. 39-37 96,
Bibl.-Angest. Jürgen KENST, Ludmila BE-
LOVSKY, Tel. 39-26 02

02

Informationen für Studierende

Studienfach und -abschlußmöglichkeiten

- Evangelische Theologie:
Diplomprüfung; Kirchliche Abschlußprüfung;
Promotion, die keine Abschlußprüfung voraus-
setzt; Erste Staatsprüfung für das Lehramt an
Gymnasien.

Einführungsveranstaltung für Studien- anfänger, Fach- und Hochschulortwechsler

Dienstag, 18. April 1995, 15 c.t.
Forum universitatis 4, R 00-415

Studienfachberatung

Auskünfte im Dekanat,
Zi. 00-418, Tel. 39-22 17/41 84, Mo-Fr 8-12

Vertrauensdozent für ausländische Studierende

Univ.-Prof. Dr. Diethelm MICHEL,
Forum universitatis, Eingang 5, Zi. 00-533,
Tel. 39-26 85, Sprechzeiten Mi 11-12

Studien-, Prüfungs- und Promotionsordnungen

Lehramt an Gymnasien:

Die Studienordnung Evangelische Religionslehre
im Studiengang Lehramt an Gymnasien an der
Johannes Gutenberg-Universität ist im Dekanat
erhältlich.

Die Landesverordnung über die Erste Staatsprü-
fung für das Lehramt an Gymnasien ist im Buch-
handel erhältlich und im Dekanat einsehbar (Ko-
piervorlage).

Prüfungsamt: s. S. 70

Kirchliche Abschlußprüfung:

Das kirchliche Abschlußexamen ist ein Erstes
theologisches Examen bei der Landeskirche. Jede
Landeskirche hat eine eigene Prüfungsordnung,
die bei den Landeskirchenämtern angefordert
werden kann.

Diplom:

Die Ordnung für die Diplomprüfung in Evangeli-
scher Theologie an der Universität Mainz ist im
Dekanat erhältlich.

Promotion:

Die Promotionsordnung ist im Dekanat erhältlich.

Doppelwahlfach:

Die vorläufige Studienordnung für das Studium
der Evangelischen Religionslehre als Doppel-
wahlfach im Rahmen des Diplom-Studienganges
für Handelslehrer an der Johannes Gutenberg-
Universität ist im Dekanat erhältlich.

Anschrift der Fachschaft

- Evangelische Theologie
Forum universitatis, Eingang 5
R 00-530, Tel. 39-32 65

Praxisbegleitung für Theologiestudierende

Helmut GROSS (Pfarrer der Evangelischen Kirche
in Hessen und Nassau) ist von der EKHN an den
Fachbereich 02 für die Durchführung von Ge-
meindepraktika und die Betreuung von Studieren-
den der Theologie abgeordnet. Zi 00-521,
Tel. 39-52 78, Sprechstd. n. tel. V.

Wissenschaftliche Einrichtungen

Integrierte wissenschaftliche Einrichtungen ohne eigene Leitung, ohne eigene Verwaltung.

- Besucheranschrift:
Forum universitatis, Eingang 5

Seminar für Altes Testament und Biblische Archäologie

- Universitätsprofessoren:
Dr. E. OTTO, Tel. 39-26 52
Dr. D. MICHEL, Tel. 39-26 85
- Wiss. Mitarbeiter:
M. ARNETH, Tel. 39-26 52
A. DIESEL, Tel. 39-32 84
Dr. J. Ch. GERTZ, Tel. 39-26 87
A. WAGNER M.A., Tel. 39-24 69

Seminar für Neues Testament

- Universitätsprofessoren:
Dr. Dr. O. BÖCHER, Tel. 39-22 85
N.N., Tel. 39-22 63
- Wiss. Mitarbeiter:
Dr. M. FRENCHKOWSKI, Tel. 39-27 46
Dr. A. SCRIBA, Tel. 39-32 98

Seminar für Kirchengeschichte und Territorialkirchengeschichte

- Universitätsprofessoren:
Dr. G. A. BENRATH, Tel. 39-27 49
Dr. G. MAY, Tel. 39-23 49
- Wiss. Mitarbeiter:
R. BRAUN, Tel. 39-44 79
W.-F. SCHÄUFELE, Tel. 39-44 79
D. WANKE, Tel. 39-32 57

Seminar für Systematische Theologie und Sozialethik

- Universitätsprofessoren:
Dr. F. BEISSER, Tel. 39-23 48
Dr. E. HERMS, Tel. 39-26 86
- Wiss. Mitarbeiter:
Dr. M. LEINER, Tel. 39-34 74
- Wiss. Assistent:
Dr. M. HEESCH, Tel. 39-24 56

Seminar für Praktische Theologie

- Universitätsprofessoren:
Dr. F. SCHWEITZER, Tel. 39-27 47
Dr. R. VOLP, Tel. 39-26 53
Dr. B. PÄSCHKE, Tel. 39-32 68
- Wiss. Mitarbeiter:
G. SCHEIDHAUER, Tel. 39-31 43
G. SCHNITZSPAHN, Tel. 39-54 11

Seminar für Religions- und Missionswissenschaft und Judaistik

- Universitätsprofessoren:
Dr. H. WISSMANN, Tel. 39-24 55
Dr. G. MAYER, Tel. 39-25 45
- Wiss. Assistent:
Dr. A. GRÜNSCHLOSS, Tel. 39-31 41
- Wiss. Mitarbeiter:
Dr. M. TILLY, Tel. 39-26 41

Personalteil

Bedienstete der Universität

Professoren

UNIVERSITÄTSPROFESSOREN AUF LEBENSZEIT

- BEISSER, Friedrich, Dr. theol., *Systematische Theologie*, Tel. 39-23 48, Zi. 00-407. Privat: Jakob-Steffan-Str. 55, 55122 Mainz, Tel. 38 19 76
- BENRATH, Gustav Adolf, Dr. theol., Litt. D. h. c., *Kirchen- und Dogmengeschichte*, Tel. 39-27 49, Zi. 00-538. Privat: Weidmannstr. 32, 55131 Mainz, Tel. 8 29 93

- BÖCHER, Otto, Dr. theol., Dr. phil., *Neues Testament*, Tel. 39-22 85, Zi. 00-539. Privat: Carl-Zuckmayer-Str. 30, 55127 Mainz, Tel. 47 66 45
- BRANDENBURGER, Egon, Dr. theol. (emeritiert), *Neues Testament*. Privat: Bornwiesweg 29, 65388 Schlangenbad, Tel. (0 61 29) 23 14
- HERMS, Eilert, Dr. theol., *Systematische Theologie*, Tel. 39-26 86, Zi. 00-413. Privat: Einberg 68, 84172 Buch am Erlbach, Tel. (0 87 09) 14 98
- KAMLAH, Ehrhard, Dr. theol. (pensioniert), *Neues Testament*. Privat: Rembrandtstr. 45, 55127 Mainz, Tel. 7 30 17

- LORENZ, Rudolf, D. theol. (emeritiert), *Kirchen- und Dogmengeschichte*. Privat: Jakob-Steffan-Str. 12, 55122 Mainz, Tel. 38 19 19
- MAASS, Fritz, Dr. theol. (emeritiert), *Altes Testament und Biblische Archäologie*. Privat: Berliner Str. 32, 79211 Denzlingen b. Freiburg, Tel. (0 76 66) 44 96
- MAY, Gerhard, Dr. theol., *Kirchen- und Dogmengeschichte*, Tel. 39-23 49, Zi. 00-546, 00-548. Privat: Goldenluftgasse 4, 55116 Mainz, Tel. 22 95 66
- MAYER, Günter, Dr. theol., *Geschichte und Literatur des biblischen und nachbiblischen Judentums*, Tel. 39-25 45, Zi. 00-503. Privat: Ruländerstr. 10, 55270 Zornheim, Tel. (0 61 36) 4 48 37
- MEZGER, Manfred, D. theol., Dr. phil. (emeritiert), *Praktische Theologie*, Tel. 39-24 79, Zi. 00-521. Privat: Unterer Michelsbergweg 10 b, 55131 Mainz, Tel. 8 24 86
- MICHEL, Diethelm, Dr. theol., *Altes Testament*, Tel. 39-26 85, Zi. 00-533. Privat: Fischtortplatz 20, 55116 Mainz, Tel. 22 48 69
- OTTO, Eckart, Dr. theol., *Altes Testament und Biblische Archäologie*, Tel. 39-26 52, Zi. 00-544. Privat: Höhen 25, 21635 Jork, Tel. (0 41 42) 29 37, Semesteranschrift: Fischtortplatz 20, 55116 Mainz, Tel. (0 61 31) 23 71 49
- OTTO, Gert, Dr. theol. (emeritiert), *Praktische Theologie*, Tel. 39-22 86, Zi. 02-503. Privat: Weißliliegasse 5, 55116 Mainz, Tel. 23 12 15
- PÄSCHKE, Bernd, Dr. theol., *Praktische Theologie und Sozialethik*, Tel. 39-32 68, Zi. 02-505. Privat: Krauskopfallee 27, 65388 Schlangenbad, Tel. (0 61 29) 85 51
- SCHWEITZER, Friedrich, Dr. rer. soc. theol. habil., *Praktische Theologie*, Tel. 39-46 78, Zi. 00-529. Privat: Rosenweg 7 c, 55263 Wackernheim, Tel. (0 61 32) 5 60 99
- STEITZ, Heinrich, D. theol., Dr. phil. (a. D.) (pensioniert), *Kirchengeschichte, insbesondere hessische Territorialkirchengeschichte und Diasporakunde*. Privat: Jakob-Steffan-Str. 47, 55122 Mainz, Tel. 32 03 10
- VOLP, Rainer, Dr. theol., Universitätsprediger, *Praktische Theologie*, Tel. 39-26 53, Zi. 00-547. Privat: Königstuhlstr. 57, 55296 Lörzweiler, Tel. (0 61 38) 64 92
- WISSMANN, Hans, Dr. phil., *Religions- und Missionswissenschaft*, Tel. 39-24 55, Zi. 01-428. Privat: In der Hohl 4, 69483 Wald-Michelbach, Tel. (0 62 07) 66 23, Semesteranschrift:

Rheingaustraße 121, 65183 Wiesbaden, Tel. (06 11) 9 60 01 36

Wissenschaftliche Assistenten

- GERTZ, Jan Christian, Dr. theol., Tel. 39-26 87, Seminar für Altes Testament und Biblische Archäologie, Zi. 02-506. Privat: Benfeyweg 3, 37075 Göttingen, Tel. (05 51) 48 63 46
- GRÜNSCHLOSS, Andreas, Dr. theol., Tel. 39-31 41, Seminar für Religions- und Missionswissenschaft, Zi. 02-512. Privat: Im Pflänzer 6, 55545 Bad Kreuznach, Tel. (06 71) 4 24 00
- HEESCH, Matthias, Dr. theol., Tel. 39-24 56, Seminar für Systematische Theologie, Zi. 02-510. Privat: Elsa-Brandström-Str. 10, 55124 Mainz, Tel. 69 01 00
- LEINER, Martin, Dr. theol., Tel. 39-34 74, Seminar für Systematische Theologie, Zi. 02-504. Privat: Neugasse 19, 69117 Heidelberg

Wissenschaftliche Mitarbeiter

- ARNETH, Martin, Tel. 39-26 52, Seminar für Altes Testament und Biblische Archäologie, Zi. 00-542. Privat: Bert-Brecht-Straße 21, 55128 Mainz, Tel. 36 45 36
- BRAUN, Reiner, Tel. 39-44 79, Seminar für Kirchengeschichte, Zi. 02-502. Privat: Im Eisenbach 28, 35716 Dietzhölztal, Tel. (0 27 74) 5 21 73
- DIESEL, Anja, Tel. 39-32 84, Seminar für Altes Testament und Biblische Archäologie, Zi. 02-507. Privat: Dammweg 19, 55130 Mainz, Tel. 88 38 68
- FRENSCHKOWSKI, Marko, Dr., Tel. 39-27 46, Seminar für Neues Testament, Zi. 02-508. Privat: Dr.-Rohmer-Weg 1, 65719 Hofheim (Ts.), Tel. (0 61 92) 2 12 77
- LEHMANN, Reinhard G., Dr. theol., Hebräischlektor, Tel. 39-32 84, Zi. 02-507/509. Privat: Otto-Wels-Str. 45, 55130 Mainz, Tel. 8 18 84
- SCHÄUFELE, Wolf-Friedrich, Tel. 39-44 79, Seminar für Kirchengeschichte, Zi. 02-502. Privat: Am Gonsenheimer Spieß 5, 55122 Mainz, Tel. 37 24 75
- SCHEIDHAUER, Gerhard, Tel. 39-31 43, Seminar für Praktische Theologie, Zi. 02-516. Privat: Zum Quellenpark 54, 65812 Bad Soden, Tel. (0 61 96) 2 48 45
- SCHNITZSPAHN, Gerhard, Tel. 39-54 11, Seminar für Praktische Theologie, Zi. 02-503. Privat:

Landwehrstr. 1, 64293 Darmstadt, Tel. (0 61 51) 2 44 82
 SCRIBA, Albrecht, Dr., Tel. 39-32 98, Seminar für Neues Testament, Zi. 02-515. Privat: Friedrichsstr. 19, 55124 Mainz, Tel. 47 95 17
 TILLY, Michael, Dr. theol., Tel. 39-26 41, Seminar für Judaistik, Zi. 00-505. Privat: Wiesenstr. 10, 55218 Ingelheim, Tel. (0 61 32) 8 41 62

WAGNER, Andreas, M.A., Tel. 39-24 69, Seminar für Altes Testament, Zi. 02-513. Privat: Mandelring 168, 67433 Neustadt, Tel. (0 63 21) 6 84 12
 WANKE, Daniel, Tel. 39-32 57, Seminar für Kirchengeschichte, Zi. 02-518. Privat: Am Viktorstift 33, 55130 Mainz, Tel. 89 14 59

Nichtbedienstete Lehrkräfte und Lehrbeauftragte

Honorarprofessoren

KRÜGER, Hanfried, D. theol., Dr. phil., *Ökumenische Theologie*. Privat: Georg-Treser-Str. 32, 60599 Frankfurt/Main, Tel. (0 69) 65 21 18
 TREPP, Leo, Dr. phil., D.D., *Judaistik*. Privat: 295 Montecito Blvd., Napa, USA California 94559

Nichtbediensteter Professor

SCHOEN, Ulrich, Dr. Dr., Professor, *Religions- und Missionswissenschaft*. Privat: Am Bachufer 7, 45772 Marl

Nichtbediensteter Habilitierter

WONNEBERGER, Reinhard, Dr. theol., *Altes Testament*. Privat: Weichselstr. 56, 55131 Mainz

Lehrbeauftragte

BALTZ-OTTO, Ursula, Dr. theol., Oberstudienrätin, *Praktische Theologie*. Privat: Weißlilien-gasse 5, 55116 Mainz, Tel. 23 12 15
 JACOBS, Uwe Kai, Dr. jur., Kirchenrechtsrat, *Kirchenrecht*. Privat: Schubertstr. 22, 76185 Karlsruhe, Tel. (07 21) 85 98 87
 REICH, Christa, Dozentin für Kirchenmusik, *Kirchenmusik*. Privat: Martin-Luther-Str. 11, 61118 Bad Vilbel
 SAUER, Martin, Dr. theol., Pfarrer, *Territorialkirchengeschichte*. Privat: Am Kupferberg 2, 65187 Wiesbaden, Tel. (06 11) 84 34 45
 SCHÖPSDAU, Walter, Dr. theol., Konfessionskundliches Institut des Evangelischen Bundes, Eifelstr. 35, 64625 Bensheim

Lehrveranstaltungen

- Einführungsveranstaltung für Studienanfänger, Fach- und Hochschulortwechsler
E. Otto
 Di, 18. April 1995, 15 s.t.
 Forum Eingang 4, R 00-415

Altes Testament

Vorlesungen

- 001 Anthropologie des Alten Testaments [4-std.]
D. Michel
 Fr 9-11 — Hs 11
- 002 Einführung in die Biblische Archäologie [2-std.]
E. Otto
 Di 11-13 — Hs 10

Seminare und Übungen

- 011 Proseminar: Einführung in die Exegese des Alten Testaments [2-std.]
D. Michel durch A. Wagner
 Do 16-18 — R 00-504
- 012 Übung für Lehramtstheologen: Die Urgeschichte (Gen 1-11) [2-std.]
E. Otto durch J. Ch. Gertz
 Di 11-13 — R 00-415
- 013 Oberseminar: Ausgewählte Probleme der Pentateuch-Forschung [2-std.]
E. Otto mit J. Ch. Gertz
 Di 18-20 — R 00-415

- 014 Seminar: Polytheismus und Monotheismus [2-std.]
E. Otto mit M. Arneth
Di 16-18 — R 00-415
- 015 Übung: Fug und Unfug feministischer Bibelauslegung [2-std.]
D. Michel durch A. Diesel, A. Wagner
Do 18-20 — R 00-415
- 016 Übung: Amos [2-std.]
R. Wonneberger
14-tägl.: Mi 9-11 — R 00-504
- 017 Doktorandenseminar: gemeinsam mit N. Lohfink, H.-W. Jüngling, H. Engel (St. Georgen), R. Mosis (FB 01) [2-std.]
D. Michel, E. Otto
14-tägl.: Mi 19.30-21 — R 00-415
- 018 Übung: Hebraisticum. Spezialfragen hebräischer Syntax [2-std.]
D. Michel, R. Lehmann
Fr. 11.30-13 — R 02-509

Neues Testament

Vorlesung

- 051 Römerbrief- Vorlesung [4-std.]
T. Holtz
Di 14.30-16, Mi 11-13 — Hs 10

Seminare und Übungen

- 061 Proseminar: Einführung in die Methodik historisch-kritischer Exegese des Neuen Testaments [2-std.]
N. N. durch A. Scriba
Mo 14-16 — R 00-415
- 062 Übung zum Proseminar: Exegese eines neutestamentlichen Textes [2-std.]
N. N. durch A. Scriba
Mo 16-18 — R 00-410

- 063 Übung: Diakonie im Neuen Testament [2-std.]
T. Holtz
Mi 9-11 — Hs 10

- 064 Übung: Der Weg des Paulus als Jude und Christ [2-std.]
T. Holtz
Di 11-13 — R 00-504

- 065 Übung: Klassiker der Exegese: Hermann Samuel Reimarius [2-std.]
N. N. durch A. Scriba
Di 9-11 — R 00-415

Kirchengeschichte

Vorlesungen

- 101 Kirchengeschichte Deutschlands im 19. Jahrhundert (1815-1918) [4-std.]
G. A. Benrath
Mo, Do 11-13 — Hs 10
- 102 Geschichte der Kirche im Mittelalter [4-std.]
G. May
Di, Mi 9-11 — Hs 11
- 103 Vorlesung mit Übung: Katholische Kirche und Katholizismus in der europäischen Moderne. Konfessionskundliche und ökumenische Perspektiven [2-std.]
W. Schöpsdau
Mi 16-18 — Hs 10
- 104 Vorlesung mit Übung: Geschichte der Ev. Kirche in Hessen vom 16. bis 18. Jahrhundert (Gegenreformation, Orthodoxie, Pietismus) [2-std.]
M. Sauer
Do 11-13 — R 00-504

- 105 Kirchengeschichte als Missionsgeschichte – Missionsgeschichte als Kirchengeschichte [2-std.]
K. Wetzel
Do 9-11 — R 00-415

Seminare und Übungen

- 111 Proseminar: Das Leben des heiligen Martin von Tour [2-std.]
G. May durch D. Wanke
Di 14-16 — R 01-421
- 112 Seminar: Die Anfänge des Christentums [2-std.]
G. May
Do 16-18 — R 00-415
- 113 Oberseminar: Die Psalmenauslegung Luthers [2-std.]
G. A. Benrath, G. Mayer
Fr 14-18 — R 00-504

- 114 Doktorandenseminar: Ausgewählte Themen aus der Kirchen- und Theologiegeschichte der Neuzeit [2-std.]
G. A. Benrath
 14-tägl.: Sa 9-13 — R 00-410

Systematische Theologie

Vorlesungen

- 151 Dogmatik IV, 1: Heiliger Geist und Kirche [2-std.]
F. Beißer
 Mo 9-11 — Hs 10
- 152 Dogmatik IV, 2: Das Christsein [2-std.]
F. Beißer
 Fr 9-11 — Hs 10
- 153 Evangelische Theologie im 19. Jahrhundert. Klassische Positionen [2-std.]
E. Herms
 Mo 14-16 — Hs 15

Seminare und Übungen

- 161 Proseminar: Einführung in die Systematische Theologie [2-std.]
E. Herms durch M. Heesch
 Do 14-16 — R 00-410
- 162 Proseminar: E. Jünger: Gott als Geheimnis der Welt [2-std.]
F. Beißer durch M. Leiner
 Mi 18-20 — R 00-415
- 163 Seminar: Ehe [2-std.]
F. Beißer
 Di 16-18 — R 00-410

- 164 Seminar: Tod [2-std.]
F. Beißer
 Mo 18-20 — R 00-415
- 165 Seminar: Probleme einer christlichen Theologie der Religionen [2-std.]
E. Herms, H. Wißmann
 Mo 18-20 — R 00-415
- 166 Seminar: Aktuelle Fragen der sozialen Gerechtigkeit in der BRD (Konsultationsprozeß zur Vorbereitung eines gemeinsamen Wortes zur wirtschaftlichen Lage in Deutschland) [2-std.]
E. Herms, A. Anzenbacher
 Di 18-20 — R 01-421
- 167 Oberseminar: Die Gesellschaftstheorie A. Schütz und T. Parsons [2-std.]
E. Herms
 Mo 9-11 — R 00-415
- 168 Übung: G. F. W. Hegel: Vorlesung zur Philosophie der Religion [2-std.]
F. Beißer durch M. Leiner
 Mo 16-18 — R 00-415
- 169 Übung: Hans Jonas: Das Prinzip Verantwortung [2-std.]
M. Heesch
 Do 16-18 — R 01-421

Praktische Theologie

Vorlesungen

- 201 Praktische Theologie III: Seelsorge – Diakonie – Sozialarbeit [3-std.]
B. Päsche
 Do 11-13 — R 01-421
 1 Std. n. V., mit Blockseminar
- 202 Klassiker der Religionspädagogik: Einführung in religionspädagogische Grundfragen [2-std.]
F. Schweitzer
 Do 9-11 — Hs 10
- 203 Vorlesung mit Übung: Einführung in das Kirchenrecht [2-std.]
U. K. Jacobs
 Mi 16-18 — R 00-504

- 204 Neue Lieder – Alte Lieder – Das neue Evangelische Gesangbuch [2-std.]
Ch. Reich
 Mi 11-13 — R 00-415

Seminare und Kolloquien

- 211 Propädeutikum Methoden der Seelsorge (Poimenik) [2-std.]
G. Schnitzpahn
 Do 14-16 — R 00-415
- 212 Homiletisches Seminar [2-std.]
F. Schweitzer
 Mi 9-11 — R 00-415

- 213 Seminar: Religionspädagogik im Umbruch: nach 1918, nach 1945, nach 1989 [2-std.]
F. Schweitzer, W. Simon
Mi 11.30-13 — R 01-421
- 214 Fachdidaktisches Seminar: Bilder im RU in der Sekundarstufe I [2-std.]
G. Scheidhauser
Do 16-18 — Hs 10
- 215 Projektseminar: Seelsorge im Justizvollzug [3-std.]
B. Päscke
Mi 11-13 — R 00-504
- 216 Sozialethisches Seminar »Weltgipfel für soziale Entwicklung« (März 1995 Kopenhagen) – Kontroversen, Interessen, sozialethische Kriterien [2-std.]
B. Päscke
Do 16-18 — R 00-410
- 217 Übung: Was das Schöne sei [2-std.]
G. Scheidhauser
Do 10-12 — R 00-504
- 218 Examenskolloquium [1-std.]
F. Schweitzer
Do 12-13 — R 00-410
- 219 Doktorandenkolloquium [1-std.]
F. Schweitzer
Z. u. O. n. V.

Religions- und Missionswissenschaft und Judaistik

Vorlesungen

- 251 Religionsgeschichte des Mittelmeerraums [2-std.]
H. Wißmann
Mi 11-13 — Hs 11
- 252 Von der Zionsliebe zum Zionismus [2-std.]
L. Trepp
Mo 16-18 — Hs 10

Seminare und Übungen

- 261 Missionswissenschaftliches Proseminar: »Was ist kontextuelle Theologie?« [2-std.]
H. Wißmann durch A. Grünschloß
Di 14-16 — R 00-410
- 262 Seminar: Theologie der Religionen [2-std.]
H. Wißmann, E. Herms
Mo 18-20 — R 00-415
- 263 Seminar: Der Untergang von Religionen [2-std.]
H. Wißmann
Di 16-18 — R 00-504
- 264 Kolloquium: Neuerscheinungen auf dem Gebiet der Religionswissenschaft [2-std.]
H. Wißmann
Z. u. O. n. V.

- 265 Religionswissenschaftliche Übung: Kursorische Lektüre heiliger Schriften [2-std.]
H. Wißmann durch A. Grünschloß
Mo 16-18 — R 00-504
- 266 Seminar: Ausgewählte Abschnitte aus dem Zohar [2-std.]
G. Mayer, L. Trepp
Di 9-11 — R 00-504
- 267 Seminar: Der Toseftatraktat Bikkurim [2-std.]
G. Mayer
Do 14-16 — R 00-504
- 268 Seminar: Philon von Alexandria: Die Gesandtschaft an Caligula [2-std.]
G. Mayer
Fr 9-11 — R 00-504
- 269 Oberseminar: Die Psalmenauslegung Luthers [2-std.]
G. Mayer, G. A. Benrath
Fr 14-16 — R 00-504
- 270 Seminar: Neuere jüdische Gebetbücher aus Amerika [2-std.]
G. Mayer
Mo 14-16 — R 00-504
- 271 Übung: Jüdisches Leben im hellenistisch-römischen Syrien/ Palästina [2-std.]
G. Mayer durch M. Tilly
Di 14-16 — R 00-504

Sprachkurse

- 301 Hebräisch I: Biblisches Hebräisch für Anfänger [6-std.]
R. Lehmann
Mo, Mi, Fr 9-11 — R 01-421
- 302 Hebräisch II: Grammatik und Syntax für Fortgeschrittene [2-std.]
R. Lehmann
Di 11-13 — R 01-421
- 303 Hebräisch für Lehramtsstudierende und Hörer aller Fachbereiche II [2-std.]
R. Lehmann
Z. u. O. n. V.
Verabredung von Zeit und Ort:
Do, 20.04.1995, 10 Uhr, Forum 5, R 02-509
- 304 Hebräisch: Kursorische Lektüre [1-std.]
R. Lehmann
Mo 11-12 — R 01-421
- 305 Hebräisch III: Lektürewochenende: Hebräische Apokryphenfragmente aus Qumram
R. Lehmann
23.-25. Juni, Anmeldung und Vorbesprechung: Do, 4.5.1995, 10 Uhr c.t., Forum 5, R 02-509
- 306 Akkadisch I [2-std.]
R. Lehmann
Di 16-18 — R 02-509
- 307 Hebraisticum: Spezialfragen hebräischer Syntax [2-std.]
R. Lehmann, D. Michel
Fr 11.30-13 — R 02-509

Fachbereich 03: Rechts- und Wirtschaftswissenschaften

- Postanschrift:
Fachbereich Rechts- und
Wirtschaftswissenschaften,
55099 Mainz, Fax 39-35 29
- Besucheranschrift:
Jakob-Welder-Weg 9
- Dekan: N. N.,
Zi. 03-126, Tel. 39-22 25/22 23
- Prodekan: N. N.,
Zi. 03-110, Tel. 39-32 85/20 98
- Dekanat: S. WULF-BALDES,
Zi. 03-118, Tel. 39-22 23/22 25
Vera CISARIA,
Zi. 03-114, Tel. 39-32 85/20 98,
Sprechzeiten Mo, Di, Do, Fr 10-12
- Fachbereichsbibliothek:
Jakob-Welder-Weg 9, Erdgeschoß
 - * Leitung: Univ.-Prof. Dr. M. HARDER
 - * Stellvertreter: Univ.-Prof. Dr. H. KARGL
 - * Geschäftsführer: Akad. Rat W. PULLIG,
Zi. 00-464, Tel. 39-26 46
 - * Fachreferenten:
N.N., Zi. 00-450, Tel. 39-25 66
(Wirtschaftswissenschaften)
Ref. iur., Dipl.-Bibl. U. AMSINCK,
Zi. 00-468, Tel. 39-25 67
(Rechtswissenschaft)
- Sekretariat:
B. KUHL, Zi. 00-460, Tel. 39-30 25
- Haushalts- und Finanzwesen:
M. REBENTISCH, Zi. 00-466,
Tel. 39-22 26, Fax 39-54 89
- Bibl.-Mitarbeiter:
Bibl. Insp. M. BECKER,
Zi. 00-444, Tel. 39-30 30
Ch. HENN-HAENN,
Zi. 00-472, Tel. 39-30 36
Dipl. Bibl. H. MEINEKAT,
Zi. 00-442, Tel. 39-34 54
Bibl.-Hauptsekr. M. PUSCHMANN,
Zi. 00-438, Tel. 39-30 28
Bibl.-Sekt. M. SCHLOSSER,
Zi. 00-432, Tel. 39-30 22
L. SCHÖN, Zi. 00-488, Tel. 39-30 33
- Aufsicht:
M.-L. REIS, N. N., Zi. 00-327, Tel. 39-23 63
- Öffnungszeiten: Mo-Do 8-21.30,
Fr 8-20.30, Sa 8-12.30
- Pedell: Karl KETTENBACH,
Jakob-Welder-Weg 4, Zi. 1, Tel. 39-23 42

03

Informationen für Studierende

Studienfächer und -abschlußmöglichkeiten

- Rechtswissenschaft:
Staatsexamen; Promotion, die eine Abschlußprüfung voraussetzt; Magister Legum für Ausländer mit Abschlußprüfung; Magister des deutschen und ausländischen Rechts (Mag. iur.)
- Betriebswirtschaftslehre: Diplom; Promotion, die eine Abschlußprüfung voraussetzt.
Zulassungsbeschränkung: Auswahlverfahren über die ZVS, Sonnenstraße 171, 44128 Dortmund
- Volkswirtschaftslehre:
Diplom; Promotion, die eine Abschlußprüfung voraussetzt.
Zulassungsbeschränkung: Auswahlverfahren über die ZVS, Sonnenstraße 171, 44128 Dortmund.
- Wirtschaftspädagogik:
Diplomhandelslehrer/in; Promotion, die eine Abschlußprüfung voraussetzt.

Einführungsveranstaltungen für Studienanfänger, Fach- und Hochschulortwechsler

- Rechtswissenschaft:
Mi, 12. April 1995, 16-18, RW 1
- Wirtschaftswissenschaften:
Mi, 12. April 1995, 9-11, RW 1

Studienfachberatung

- Rechtswissenschaft:
Univ.-Prof. Dr. W. HADDING
Tel. 39-22 78/20 40, Sprechstd. Fr 10-11
- Betriebswirtschaftslehre:
Dr. P. REICHLING,
LS für Finanzwirtschaft, Haus R. u. W. II, Zi. 83,
Tel. 39-54 90, Sprechstd. Do 9-11
- Volkswirtschaftslehre:
N. N., Haus R. u. W. II, Zi. 83, Tel. 39-54 90,
Sprechstd. Mi 11-13
- Wirtschaftspädagogik:
Ch. LENHART, SB II, Zi 04-643, Tel. 39-27 16,
Sprechstd. Di 14-16

Auslandsbeauftragter

- Rechtswissenschaft:
Univ.-Prof. Dr. R. HEPTING, Haus R. u. W. I 02-218, Tel. 39-42 54, Mitarbeiter: VAe E. VOGT, RW I 02-132, Tel. 39-20 74, Sprechstd. Mo-Fr 9.30-11.45

Beauftragter für den Studiengang**»Magister des deutschen und ausländischen Rechts«**

- Rechtswissenschaft:
Univ.-Prof. Dr. R. HEPTING, Haus R. u. W. I 02-218, Tel. 39-42 54, Mitarbeiter: VAe Ch. REINKE, Haus R. u. W. I 02-220, Tel. 39-42 54, Sprechstd. Mo-Fr 9.30-11.45; w.M. P. BRETZER, RW I 02-133, Tel. 39-20 26, Sprechstd. Do 10-12; w.M. K. MAYER, Haus R. u. W. I 02-133, Tel. 39-20 26, Sprechstd. Fr 10-12

Vertrauensdozenten für ausländische Studierende

- Rechtswissenschaft:
Univ.-Prof. Dr. jur. W. HADDING
Tel. 39-25 61, Sprechzeiten n. V.
- Wirtschaftswissenschaften:
Univ.-Prof. Dr. rer. pol.
W. ZOHLNHÖFER
Tel. 39-25 54, Sprechzeiten n. V.

Studien-, Prüfungs- und Promotionsordnungen**RECHTSWISSENSCHAFT**

Die Studienempfehlungen für das Fach Rechtswissenschaft sind bei der Aufsicht der Fachbereichsbibliothek gegen eine Schutzgebühr von 0,50 DM erhältlich.

Staatsexamen:

Die Prüfungsordnung/juristische Ausbildungs- und Prüfungsordnung für Rheinland-Pfalz ist im Buchhandel erhältlich und bei der Aufsicht der Fachbereichsbibliothek, Jakob-Welder-Weg 9, einsehbar (Kopiermöglichkeit).

- Landesprüfungsamt für Juristen s. S. 70

Promotion:

Die Promotionsordnung zur Erlangung eines Doktors der Rechtswissenschaften (Dr. iur.) ist bei der Aufsicht der Fachbereichsbibliothek, Jakob-Welder-Weg 9, gegen eine Schutzgebühr von 2,50 DM erhältlich.

Magister Legum für Ausländer:

Die Magisterordnung Rechtswissenschaft des Fachbereichs Rechts- und Wirtschaftswissenschaften der Johannes Gutenberg-Universität Mainz für ausländische Studierende ist bei der Aufsicht der Fachbereichsbibliothek, Jakob-Welder-Weg 9, erhältlich.

Magister des deutschen und ausländischen Rechts:

Die Studien- und Prüfungsordnung für den Studiengang »Magister des deutschen und ausländischen Rechts (Mag. iur.)« ist im Auslandsbüro des Fachbereichs Rechtswissenschaften (Haus R. u. W. I 02-132 u. 02-220) erhältlich.

BETRIEBSWIRTSCHAFTSLEHRE**Diplom:**

Die Studienordnung für das Studium der Betriebswirtschaftslehre ist im Prüfungsamt und bei der Fachschaft erhältlich.

Die Ordnung für die Diplomprüfung ist im Prüfungsamt erhältlich.

Promotion:

Die Promotionsordnung zur Erlangung des Grades eines Doktors der wirtschaftlichen Staatswissenschaften (Dr. rer. pol.) ist bei der Aufsicht der Fachbereichsbibliothek, Jakob-Welder-Weg 9, gegen eine Schutzgebühr von 2,50 DM erhältlich.

VOLKSWIRTSCHAFTSLEHRE

Das Merkblatt für Studienanfänger zum Studium der Volkswirtschaftslehre und zum Studiengang Diplom-Handelslehrer ist im Prüfungsamt und bei der Fachschaft erhältlich.

Diplom:

Die Studienordnung für das Studium der Volkswirtschaftslehre ist im Prüfungsamt und bei der Fachschaft erhältlich.

Die Ordnung für die Diplomprüfung im Studiengang Volkswirtschaftslehre ist im Prüfungsamt erhältlich.

Promotion:

Promotionsordnung siehe unter Betriebswirtschaftslehre/Promotion

WIRTSCHAFTSPÄDAGOGIK

Die Studienempfehlungen für das Studium der Wirtschaftspädagogik ist im Prüfungsamt und bei der Fachschaft erhältlich.

Diplom:

Die Ordnung für die Diplomprüfung für Handelslehrer ist im Prüfungsamt erhältlich.

Promotion:

Promotionsordnung siehe unter Betriebswirtschaftslehre/Promotion

PRÜFUNGSAUSSCHUSS**WIRTSCHAFTSWISSENSCHAFTEN:**

Postanschrift: Saarstraße 21, 55122 Mainz
Besucheranschrift: Forum universitatis 1, Eingang Becher-Weg 2

Wissenschaftliche Einrichtungen**Institut für Rechts- und Verfassungsgeschichte**

- Besucheranschrift: Jakob-Welder-Weg 9
- Leitung: N. N.
- Mittdirektor: N. N.

Institut für Allgemeine und Außenwirtschaftstheorie

- Besucheranschrift: Jakob-Welder-Weg 4
- Leitung:
Univ.-Prof. Dr. K. SAUERNHEIMER
- Wiss. Mitarbeiter:
R. GRASSINGER, V. LETZNER, G. R. TRAUD,
Th. TRAUTH
- Sekretariat:
K. Ch. GIEBEL, Tel. 39-25 59, Zi. 10
- Bibliothek: Zi. 79, Öffnungszeiten:
Mo-Do 9-12.30, 13.30-17, Fr 9-12.30

Institut für Finanzwissenschaft

- Besucheranschrift:
Jakob-Welder-Weg 4, Zi. 70-75
- Leitung:
Univ.-Prof. Dr. R. PEFFEKOVEN, Tel. 39-26 17
Em. Univ.-Prof. Dr. K. SCHMIDT, Tel. 39-42 40
- Wiss. Mitarbeiter:
K. KEIL, U. KIRCHHOFF, M. STURM

Vorsitzender: Univ.-Prof. Dr. E. HÄRTTER

Stellv. Vorsitzender:

Univ.-Prof. Dr. V. HENTSCHEL

Leiter der Geschäftsstelle des Prüfungsamtes:

R. SONNTAG, Tel. 39-25 26,

Sprechzeiten Mi, Do 14-15.30

Geschäftsstelle: Romy STRITTER, Tel. 39-24 04,

Sprechzeiten Di 11-12.30, D. BYSTRON-

LAUSCH, Tel. 39-24 04, Sprechzeiten Do 10-12,

Wiss. Mitarbeiter S. HALLDORN,

Tel. 39-25 26/33 41, Sprechzeiten Mi 10-12

Anschrift der Fachschaften

- Rechtswissenschaft:
Welderweg 9, Zi. 00-219, Tel. 39-30 17
- Wirtschaftswissenschaften:
Welderweg 9, Zi. 00-217, Tel. 39-32 66

- Bibliothek: Zi. 80, Eingang durch Zi. 79

Öffnungszeiten:

Mo-Do 9-12.30, 13.30-17, Fr 9-12.30

Institut für Verkehrswissenschaft

- Besucheranschrift: Jakob-Welder-Weg 4
- Leitung:
Univ.-Prof. Dr. H. DIEDERICH, Tel. 39-22 30

Institut für Statistik und Ökonometrie

- Besucheranschrift:
Jakob-Welder-Weg 4, Zi. 4-8
- Leitung:
Univ.-Prof. Dr. P. M. SCHULZE, Tel. 39-25 51
- Wiss. Mitarbeiter:
R. ELKMANN, Tel. 39-27 15,
F. HUBERT, Tel. 39-27 15,
A. SEHER, Tel. 39-27 15
- Bibliothek: Zi. 77/78, Eingang durch Zi. 79
Öffnungszeiten:
Mo-Do 9-12.30, 13.30-17, Fr 9-12.30

Institut für internationales Recht des Spar-, Giro- und Kreditwesens

- vgl. S. 18

Personalteil

Bedienstete der Universität

Professoren

UNIVERSITÄTSPROFESSOREN AUF LEBENSZEIT

- ARMBRUSTER, Hubert, Dr. iur., Richter am Internationalen Verwaltungsgericht in Genf (emeritiert), *Öffentliches Recht*. Privat: Beltweg 20, 80805 München, Tel. (0 89) 3 61 25 96
- BALLWEG, Ottmar, Dr. iur. utr. (i.R.), *Rechtsphilosophie, Rhetorik (Grundlagenforschung), Rechtssoziologie*, Tel. 39-25 50, Jakob-Welder-Weg 9, Zi. 02-132. Privat: Hofgut Weilbach, Schloßstr. 23, 65439 Flörsheim, Tel. (06145) 3 04 77
- BARTLING, Hartwig, Dr. sc. pol., Dipl.-Volkswirt, *Volkswirtschaftslehre, bes. Wirtschaftspolitik*, Tel. 39-25 64, Jakob-Welder-Weg 4, Zi. 43a. Privat: Moritzstr. 14 e, 55130 Mainz, Tel. 8 59 41
- BARTMANN, Hermann, Dr. rer. pol., Dipl.-Volkswirt, *Volkswirtschaftslehre*, Tel. 39-21 14, Jakob-Welder-Weg 4, Zi. 31. Privat: Bleichweg 21, 55283 Nierstein/Rhein, Tel. (0 61 33) 53 74
- BECK, Klaus, Dr. phil., Dipl.-Handelslehrer, *Wirtschaftspädagogik*, Tel. 39-20 09, Jakob-Welder-Weg 9, Zi. 01-232
- BELLMANN, Klaus, Dr. rer. pol., Dipl.-Ingenieur, *Betriebswirtschaftslehre und Produktionswirtschaft*, Tel. 39-20 07, Jakob-Welder-Weg 9, Zi. 01-224
- BOCK, Michael, Dr. rer. soc., Dr. iur., *Kriminologie und Strafrecht*, Tel. 39-25 55, Jakob-Welder-Weg 9, Zi. 02-122. Privat: Hinter der Kirche 57, 55129 Mainz, Tel. (0 61 36) 4 31 82
- BÖHM, Alexander, Dr. iur., Richter am Oberlandesgericht Zweibrücken, *Kriminologie, Strafrecht, Strafvollzug*, Tel. 39-21 06, Jakob-Welder-Weg 9, Zi. 02-124. Privat: Raiffeisenstr. 15a, 35519 Rockenberg, Tel. (0 60 33) 6 68 48
- BREUER, Klaus, Dr. phil., *Wirtschaftspädagogik*, Tel. 39-20 04, Jakob-Welder-Weg 9. Privat: Schledebrückstr. 23, 33332 Gütersloh, Tel. (0 52 41) 5 50 99
- BRONNER, Rolf, Dr. rer. pol., Dipl.-Kaufmann, *Betriebswirtschaftslehre und Organisation*, Tel. 39-37 67, Jakob-Welder-Weg 9, Zi. 01-242. Privat: Katharinenstr. 14, 55124 Mainz, Tel. 47 93 73
- DIEDERICH, Helmut, Dr. rer. pol., Dipl.-Volkswirt (emeritiert), *Betriebswirtschaftslehre*, Tel. 39-22 30, Jakob-Welder-Weg 4, Zi. 61. Privat: Alfred-Mumbächer-Str. 26, 55128 Mainz, Tel. 3 52 47
- HADDING, Walther, Dr. iur., *Bürgerliches Recht, Handels-, Wirtschafts- und Zivilprozeßrecht*, Tel. 39-25 61, Jakob-Welder-Weg 9, Zi. 02-208. Privat: Hintergasse 7, 55270 Essenheim, Tel. (0 61 36) 8 55 55
- HÄRTTER, Erich, Dr. rer. nat., *Mathematik und Statistik*, Tel. 39-57 03, Jakob-Welder-Weg 9, Zi. 01-150. Privat: Am Mahnes 53, 55120 Mainz
- HANACK, Ernst-Walter, Dr. iur., *Strafrecht, Prozeßrecht, Kriminologie*, Tel. 39-25 69, Jakob-Welder-Weg 4, Zi. 15
- HARDER, Manfred, Dr. iur., Richter am Pfälzischen Oberlandesgericht Zweibrücken a.D., *Römisches Recht, Bürgerliches Recht, Privatrechtsgeschichte der Neuzeit*, Tel. 39-27 77, Jakob-Welder-Weg 9, Zi. 02-250, Sekretariat: Gudrun Laux, Tel. 39-24 92. Privat: Alfred-Mumbächer-Str. 36, 55128 Mainz, Tel. 3 59 24, Wiss. Mitarbeiter: Tel. 39-30 57/20 76, Sekretariat: Gudrun Laux, Tel. 39-24 92
- HENTSCHEL, Volker, Dr. rer. pol., *Wirtschafts- und Sozialgeschichte*, Tel. 39-21 36, Jakob-Welder-Weg 4, Zi. 23. Privat: Am Hasensprung 33, 55578 Vendersheim, Tel. (0 67 32) 6 27 52
- HEPTING, Reinhard, Dr. iur., *Bürgerliches Recht, Internationales Privatrecht, Rechtsvergleichung*, Tel. 39-42 54, Jakob-Welder-Weg 9, Zi. 02-218. Privat: Steinkirchner Str. 40, 82166 Gräfelfing, Tel. (0 89) 8 54 26 62
- HETTLAGE, Karl Maria, Dr. iur., Staatssekretär a.D. des Bundesministeriums der Finanzen (emeritiert), *Öffentliches Recht*. Privat: Scheidtmanntor 11, 45276 Essen
- HOERSTER, Norbert, Dr. iur., Dr. phil., Master of Arts, *Rechts- und Sozialphilosophie, Rechtssoziologie*, Tel. 39-25 62/28 02, Jakob-Welder-Weg 9, Zi. 02-130. Privat: Höchberghang 40, 97234 Reichenberg, Tel. (09 31) 66 14 76
- HUFEN, Friedhelm, Dr. iur., *Öffentliches Recht - Staats- und Verwaltungsrecht*, Tel. 39-23 54/30 45, Jakob-Welder-Weg 9, Zi. 03-238. Privat: Backhaushohl 62, 55128 Mainz, Tel. 3 44 44,

- Sekretariat: Ulrike Kramer, Zi. 03-236, Tel. 39-23 54/30 45; Wiss. Mitarbeiter: Zi. 03-231/233, Tel. 39-57 59/20 72/20 64
- KARGL, Herbert, Dipl.-Wirtsch.-Ing., Dr. rer. pol., *Betriebswirtschaftslehre und Wirtschaftsinformatik*, Tel. 39-27 34, Jakob-Welder-Weg 9, Zi. 01-244
- KNOTH, Joachim, Dr. rer. pol., Dipl.-Volkswirt, Wirtschaftsprüfer, *Betriebswirtschaftslehre*, Tel. 39-24 13, Jakob-Welder-Weg 9, Zi. 01-250
- KOENIG, Christian, Dr. iur., LL.M. (London), *Öffentliches Recht*, Tel. 39-34 53, Zi. 03-234. Sekretariat: Fr. Drenkelfuß, Tel. 39-51 26, Zi. 03-230, Jakob-Welder-Weg 9. Privat: Wettergasse 8, 35037 Marburg/Lahn, Tel. (0 64 21) 1 44 61
- KONZEN, Horst, Dr. iur., *Bürgerliches Recht, Arbeitsrecht, Handelsrecht, Zivilprozeßrecht*, Tel. 39-25 60/34 31, Jakob-Welder-Weg 9, Zi. 02-226. Privat: Auf der Irrlitz 26, 65347 Eltville, Tel. (0 67 23) 58 30
- KRAFT, Alfons, Dr. iur., *Bürgerliches Recht, Handels-, Arbeits- und Zivilprozeßrecht*, Tel. 39-22 10, Jakob-Welder-Weg 4, Zi. 22. Privat: Tannenstr. 14, 64297 Darmstadt, Tel. (0 61 51) 5 49 51
- KRÜMPELMANN, Justus, Dr. iur., *Strafrecht und Strafprozeßrecht*, Tel. 39-25 58, Jakob-Welder-Weg 9, Zi. 02-150, Sekretariat: Ursula Streng, Zi. 02-146, Tel. 39-34 58/34 76. Privat: Am Eselsweg 30, 55128 Mainz, Tel. 3 49 32, Wiss. Mitarbeiter: Zi. 02-145/147/149, Tel. 39-20 20/20 21/20 53
- KUBIN, Ingrid, Dr. rer. soc. oec., Dr. jur., *Theoretische Volkswirtschaftslehre*, Tel. 39-41 91, Jakob-Welder-Weg 9, Zi. 01-218. Privat: Dominikanerstr. 5, 55116 Mainz, Tel. 23 80 55
- LAUBINGER, Hans-Werner, Dr. iur., M.C.L., *Öffentliches Recht und Verwaltungslehre*, Tel. 39-59 42, Jakob-Welder-Weg 9, Zi. 03-212, Sekretariat: Tel. 39-31 23. Privat: Philipp-Wasserburg-Str. 45, 55122 Mainz, Tel. 4 31 91, Wiss. Mitarbeiter: Tel. 39-52 49/37 51
- LENEL, Hans Otto, Dr. rer. pol., Dipl.-Kaufmann (emeritiert), *Volkswirtschaftslehre*, Tel. 39-31 72, Jakob-Welder-Weg 9, Zi. 02-131
- LORITZ, Karl-Georg, Dr. jur., *Bürgerliches Recht, Handels-, Arbeits- und Zivilprozeßrecht*, Tel. 39-22 10, Jakob-Welder-Weg 9, Zi. 02-210
- LÜCKE, Jörg, Dr. iur., LL.M., *Öffentliches Recht*, Tel. 39-33 75, Jakob-Welder-Weg 9, Zi. 03-228. Privat: Körnerstr. 5a, 53173 Bonn, Tel. (02 28) 35 61 10
- MEIMBERG, Rudolf, Dr. rer. pol. (emeritiert), *Volkswirtschaftslehre*, Tel. 39-25 54
- MERGEN, Armand, Dr. Dr. iur. (pensioniert), *Kriminologie*. Privat: 20, rue de Strassen L-8156 Bridel (Luxemburg), Tel. (0 03 52) 33 21 03
- MÜHL, Otto, Dr. iur., Bundesrichter a. D. (emeritiert), *Bürgerliches Recht, Handels-, Wirtschafts- und Prozeßrecht*, Tel. 39-25 56. Privat: Heidesheimer Str. 59, 55124 Mainz, Tel. 47 47 42
- MÜLLER, Klaus, Dr. iur., Honorarprofessor der Universität Stuttgart, Richter am Oberlandesgericht Zweibrücken, *Bürgerliches Recht, Handelsrecht, Prozeßrecht, Ausländisches und Internationales Privatrecht, Rechtsvergleichung*, Tel. 39-22 29, Jakob-Welder-Weg 9, Zi. 02-216. Privat: Collinstr. 10, 68161 Mannheim, Tel. (06 21) 2 33 39
- PECHER, Hans Peter, Dr. iur., *Zivilprozeßrecht, Bürgerliches Recht*, Tel. 39-25 56, Jakob-Welder-Weg 9, Zi. 02-224
- PEEGE, Joachim, Dr. rer. pol., Dipl.-Kaufmann, Dipl.-Handelslehrer (emeritiert), *Wirtschaftspädagogik*. Privat: Weidmannstr. 23, 55131 Mainz, Tel. 8 26 45
- PEFFEKOVEN, Rolf, Dr. rer. pol., Dipl.-Volkswirt, *Volkswirtschaftslehre und Finanzwissenschaft*, Tel. 39-26 17, Jakob-Welder-Weg 4, Zi. 70. Privat: Kelterweg 12, 55129 Mainz, Tel. 50 43 17
- PFLUG, Hans-Joachim, *Bürgerliches Recht, Handels-, Wirtschafts- und Zivilprozeßrecht*, Tel. 39-25 65, Jakob-Welder-Weg 9, Zi. 02-232. Privat: Jakob-Steffan-Straße 12, 55122 Mainz, Tel. 38 14 16
- PICK, Eckhart, Dr. iur., MdB (beurlaubt), *Bürgerliches Recht, Handels- und Gesellschaftsrecht, Deutsche Rechtsgeschichte, Verfassungsgeschichte*, Tel. 39-20 42, Jakob-Welder-Weg 9, Zi. 02-242. Privat: Tizianweg 46, 55127 Mainz, Tel. 7 27 48
- PRINZ, Aloys, Dr. rer. pol., Dipl.-Volkswirt, *Volkswirtschaftslehre*, Tel. 39-37 80, Jakob-Welder-Weg 9, Zi. 01-208. Privat: Binger Str. 3, 55116 Mainz, Tel. 22 14 34
- ROSE, Klaus, Dr. rer. pol., Dipl.-Volkswirt (emeritiert), *Volkswirtschaftslehre*, Tel. 39-47 12, Jakob-Welder-Weg 4, Zi. 22. Privat: Am Eselsweg 1, 55128 Mainz, Tel. 3 48 51
- RUDOLF, Walter, Dr. iur., Staatssekretär a.D., Richter am Ständigen Schiedshof in Den Haag, Landesbeauftragter f. Datenschutz Rhld.-Pf., *Öffentliches Recht*, Tel. 39-24 12, Jakob-Wel-

- der-Weg 4, Zi. 40. Privat: Rubensallee 55a, 55027 Mainz
- RUPP, Hans Heinrich, Dr. iur. (emeritiert), *Öffentliches Recht*, Tel. 39-20 71, Jakob-Welder-Weg 9, Zi. 03-220
- SAUERNHEIMER, Karlhans, Dr. rer. pol., Dipl.-Volkswirt, *Volkswirtschaftslehre*, Tel. 39-25 59, Jakob-Welder-Weg 4, Zi. 9. Privat: Moritzstr. 64, 55130 Mainz, Tel. 89 14 84
- SCHMIDT, Kurt, Dr. rer. pol., Dipl.-Volkswirt (emeritiert), *Volkswirtschaftslehre und Finanzwissenschaft*, Tel. 39-42 40, Jakob-Welder-Weg 4, Zi. 84. Privat: Kehlweg 45, 55124 Mainz, Tel. 47 22 22
- SCHNEIDER, Peter, Dr. iur., Litt. D. h. c. (emeritiert), *Öffentliches Recht*, Tel. 39-23 29, 17-30 01. Privat: Goldenluftgasse 4, 55116 Mainz, Tel. 22 32 73
- SCHULZE, Peter M., Dr. rer. pol., Dipl.-Volkswirt, *Statistik und Ökonometrie, Regionalwirtschaftslehre*, Tel. 39-25 51, Jakob-Welder-Weg 4, Zi. 8. Privat: Rotweinstr. 20, 55218 Ingelheim, Tel. (0 61 32) 26 27
- SIMON, Hermann, Dr. rer. pol., Dipl.-Volkswirt, *Betriebswirtschaftslehre und Marketing*, Tel. 39-22 27, Jakob-Welder-Weg 9, Zi. 01-210
- TEICHMANN, Arndt, Dr. iur., Richter am Oberlandesgericht Koblenz, *Allgemeine Rechtslehre, Bürgerliches Recht, Handelsrecht, Deutsches und Europäisches Wirtschaftsrecht*, Tel. 39-25 52, Jakob-Welder-Weg 9, Zi. 02-110. Privat: Alfred-Mumbächer-Straße 51, 55128 Mainz, Tel. 33 17 69
- TILLMANN, Georg, Dr., *Volkswirtschaftslehre und Finanzwissenschaft*, Tel. 39-47 01, Jakob-Welder-Weg 4, Zi. 24. Privat: Grebenstr. 18, 55116 Mainz, Tel. 22 28 23
- TRAUTMANN, Siegfried, Dr. rer. pol., Dipl. Wi.-Ing., *Betriebswirtschaftslehre und Finanzwirtschaft*, Tel. 39-37 60, Jakob-Welder-Weg 9, Zi. 01-216
- TRZASKALIK, Christoph, Dr. iur., *Finanz- und Steuerrecht*, Tel. 39-21 38/27 25, Jakob-Welder-Weg 9, Zi. 03-214. Privat: Pfarrer-Stockheimer-Str. 30, 55128 Mainz
- WERLE, Hans, Dr. iur. utr., Dr. phil. (pensioniert), *Deutsche Rechtsgeschichte, Deutsches Privatrecht, Verfassungsgeschichte, Kirchenrecht*, Tel. 39-21 35, Jakob-Welder-Weg 9, Zi. 02-257. Privat: Bebelstr. 67, 55128 Mainz, Tel. 3 54 78
- ZOHLNHÖFER, Werner, Dr. rer. pol., Dipl.-Volkswirt, M.A. (Political Science), *Volkswirtschaftslehre*, Tel. 39-25 54, Jakob-Welder-Weg 4, Zi. 60. Privat: Bahnweg 33, 55129 Mainz, Tel. 5 94 01

Hochschuldozent auf Lebenszeit

- LAVEN, Gerhard, Dr. rer. pol., Dipl.-Volkswirt, *Ökonometrie und Mathematische Wirtschaftstheorie*, Tel. 39-29 79. Privat: Thurgaust. 3, 55278 Mommenheim, Tel. (0 61 38) 12 26

Habilitierte Bedienstete

- BAURMANN, Michael, Dr. phil., Dipl.-Soziologe, Akad. Oberrat, *Rechtssoziologie*, Tel. 39-20 28, Jakob-Welder-Weg 9, Zi. 02-129. Privat: Bornemannstraße 22, 60599 Frankfurt, Tel. (0 69) 61 28 07

Wissenschaftliche Assistenten

- BORCHERS, Henning, Wiss. Ass., (*Prof. Bartmann*), Tel. 39-44 25, Jakob-Welder-Weg 4, Zi. 27. Privat: Hochstr. 80, 55128 Mainz, Tel. 36 86 31
- BUTTEL, Michael, Dr. iur., Assessor, (*Prof. Hanack*), Tel. 39-25 69, Jakob-Welder-Weg 4, Zi. 16. Privat: Konrad-Adenauer-Str. 23, 63225 Langen, Tel. (0 61 03) 5 16 94
- ERB, Volker, Dr. iur., Assessor, (*Prof. Krümpelmann*), Tel. 39-20 20, Jakob-Welder-Weg 9, Zi. 02-149. Privat: Am Bohrgrund 6, 55270 Klein-Winternheim, Tel. (0 61 36) 8 97 12
- FEUERHELM, Wolfgang, Dr. iur., Dipl.-Pädagoge, (*Prof. Böhm*), Tel. 39-20 31/21 06, Jakob-Welder-Weg 9, Zi. 02-123. Privat: Kreidelstr. 5, 65193 Wiesbaden, Tel. (06 11) 56 23 38
- HENNRICHS, Joachim, Dr. iur., Assessor, (*Prof. Hadding*), Tel. 39-20 40, Jakob-Welder-Weg 9, Zi. 02-209. Privat: Saynerstr. 5, 56170 Bendorf, Tel. (0 26 22) 50 68
- KALLER, Paul, Dr. iur., Lic. iur., (*Prof. Roth*), Tel. 39-21 35, Jakob-Welder-Weg 9, Zi. 02-240. Privat: Nachtigallenweg 8, 65207 Wiesbaden, Tel. (0 61 27) 6 22 26
- KULESSA, Margareta, Dr. rer. pol., Dipl.-Volkswirtin, (*Prof. Zohlhörer*), Tel. 39-32 32, Jakob-Welder-Weg 4, Zi. 58
- LÜDECKE-PLÜMER, Sigrid, Dr. rer. pol., Dipl.-Hdl., Tel. 39-20 91, Jakob-Welder-Weg 9, Zi. 01-243. Privat: Rathenaust. 12, 55131 Mainz, Tel. 5 51 22
- MASCHAUER, Martina, Assistentin, (*Prof. Hufen*), Tel. 39-20 64, Jakob-Welder-Weg 9
- RAAB, Thomas, Dr. iur., (*Prof. Kraft*), Tel. 39-20 32, Jakob-Welder-Weg 9, Zi. 02-213.

- Privat: Agnesienberg 24, 55545 Bad Kreuznach, Tel. (06 71) 3 38 30
- REICHLING, Peter, Dr. rer. pol., Dipl.-Math. oec., (*Prof. Trautmann*), Tel. 39-20 81, Jakob-Welder-Weg 9, Zi. 01-217
- RHEINBAY, Barbara, M.A., (*Prof. Bartmann*), Tel. 39-27 26. Privat: Fuststr. 15, 55268 Nieder-Olm, Tel. (0 61 36) 31 41
- SCHMIDT, Paul-Günther, Dr. rer. pol., *Volkswirtschaftslehre*, Tel. 39-25 54/25 53, Jakob-Welder-Weg 4, R 19
- SCZESNY, Christoph, Dr. rer. pol., M.A., Tel. 39-20 92, Jakob-Welder-Weg 9, Zi. 01-238. Privat: Buchenstr. 37, 55286 Wörrstadt, Tel. (0 67 32) 6 30 05
- STEIN, Friedrich A., Dr. rer. pol., Dipl.-Ökonom, (*Prof. Bronner*), Tel. 39-20 38, Jakob-Welder-Weg 9, Zi. 01-257. Privat: An der Pforte 5, 55559 Bretzenheim/Nahe, Tel. (0671) 4 61 91
- STEINBECK, Anja, Dr. jur., (*Prof. Hadding*), Tel. 39-20 39, Jakob-Welder-Weg 9, Zi. 02-205. Privat: Biebricher Allee 51a, 65187 Wiesbaden, Tel. (06 11) 80 74 89
- THEWS, Michael, Dr. iur., Tel. 39-20 63, Jakob-Welder-Weg 9, Zi. 02-251. Privat: Burgunderweg 14, 55130 Mainz
- WEBER, Christoph, Dr. iur., (*Prof. Konzen*), Tel. 39-20 49, Jakob-Welder-Weg 9, Zi. 02-235. Privat: Westring 18, 55120 Mainz, Tel. 68 08 14
- Lehrkraft für besondere Aufgaben**
- VEBREL, Suzanne, Tel. 39-20 41, Jakob-Welder-Weg 9, Zi. 02-211. Privat: Am Gonsenheimer Spieß 16, 55122 Mainz
- Wissenschaftliche Mitarbeiter**
- AMSINCK, Ulrike, Dipl.-Bibliothekarin, Ref. iur., Tel. 39-25 67, Jakob-Welder-Weg 9, Fachbereichsbibliothek. Privat: Im Plänzer 17, 55296 Gau-Bischofsheim, Tel. (0 61 36) 4 35 82
- ARTZ, Markus, Ref. jur., (*Prof. Hepting*), Tel. 39-32 69, Zi. 02/227
- BAAB, Heiner, Assessor, LL.M. (USA), Attorney and Counselor at Law (New York), (*Prof. Rudolf*), Tel. 39-54 31, Jakob-Welder-Weg 4, Zi. 39. Privat: An der Oberpforte 1, 55128 Mainz, Tel. 36 99 47
- BAUNACK, Martina, Ref. jur., (*N. N.*), Tel. 39-20 23, Jakob-Welder-Weg 9, Zi. 02-141
- BECK, Markus, Ass., (*Prof. Teichmann*), Tel. 39-43 88. Privat: Nahestraße 1, 55118 Mainz, Tel. 67 83 23
- BECK, Hanno, Dipl.-Volkswirt, (*Prof. Prinz*), Tel. 39-20 77, Jakob-Welder-Weg 9, Zi. 01-207. Privat: Selztalstr. 106, 55218 Ingelheim
- BEINERT, Michaela, Dipl. Wi.-Ing., (*Prof. Trautmann*), Tel. 39-20 84, Jakob-Welder-Weg 9, Zi. 01-223
- BÖCKER, Christian, Rechtsreferendar, Maître en Droit Privé (Dijon), (*Prof. Roth*), Tel. 39-20 59, Jakob-Welder-Weg 9, Zi. 02-259. Privat: Neubrunnenstr. 17, 55116 Mainz, Tel. 23 05 68
- BONGARTH, Matthias, Dipl.-Handelslehrer, (*Prof. Kargl*), Tel. 39-20 17, Jakob-Welder-Weg 9, Zi. 01-259. Privat: Hauptstr. 12, 56858 Rödelhausen
- BUB, Peter, Assessor, (*Prof. Pecher*), Tel. 39-20 46, Jakob-Welder-Weg 9, Zi. 02-233. Privat: Am Kirchberg 41, 61350 Bad Homburg, Tel. (0 61 72) 8 66 45
- CARL, Petra, Dipl.-Volkswirt, (*Prof. Bartling*), Tel. 39-32 34, Jakob-Welder-Weg 4, Zi. 55. Privat: Am Alten Horn 7, 55257 Budenheim, Tel. (06139) 14 33
- CASPERS, Anne, Ref. jur., (*Prof. Trzaskalik*), Tel. 39-21 38, Jakob-Welder-Weg 9, Zi. 03-218
- DÖHMEL, Doris, Assessorin, (*Prof. Hadding*), Tel. 39-22 78, Jakob-Welder-Weg 9, Zi. 02-207. Privat: Mainzer Straße 43a, 55271 Stadekken-Elsheim
- EBERZ, Arnim, Assessor jur., (*Prof. Teichmann*), Tel. 39-20 47, Jakob-Welder-Weg 9, Zi. 02-225. Privat: Wilhelm-Leuschnerstr. 14, 55268 Nieder-Olm, Tel. (0 61 36) 71 56
- ELKMANN, Reinhard, Dipl.-Volkswirt, (*Prof. Schulze*), Tel. 39-27 15, Jakob-Welder-Weg 4, Zi. 5. Privat: Blücherplatz 4, 65195 Wiesbaden, Tel. (06 11) 40 73 60
- FASSNACHT, Martin, Dipl.-Kaufmann, (*Prof. Simon*), Tel. 39-20 24, Jakob-Welder-Weg 9, Zi. 02-137. Privat: Kästrich 51, 55116 Mainz, Tel. 57 43 76
- FEKETICS, Klaus, Dipl.-Volkswirt, (*Prof. Tillmann*), Tel. 39-47 02, Jakob-Welder-Weg 4, Zi. 35. Privat: Leibnizstr. 4, 55118 Mainz, Tel. 67 53 72
- FENSKE, Ralf, Dipl.-Volkswirt, (*Prof. Knoth*), Tel. 39-20 89, Jakob-Welder-Weg 9, Zi. 01-267
- FICHERT, Frank, Dipl.-Volkswirt, (*Prof. Bartling*), Tel. 39-54 08, Jakob-Welder-Weg 4, Zi. 38. Privat: Robert-Schuman-Ring 30a, 65830 Kriftel, Tel. (0 61 92) 4 17 60
- FÖRSTER, Annette, Dipl.-Volkswirtin, (*Prof. Härter*), Tel. 39-37 62, Jakob-Welder-Weg 9,

- Zi. 01-225. Privat: Kaiserstr. 46, 55116 Mainz, Tel. 23 72 81
- FRIEDERICH, Dominic, Dipl.-Wirtsch.-Ing., (*Prof. Bellmann*), Tel. 39-20 87, Jakob-Welder-Weg 9, Zi. 01-233
- GELDSETZER, Antje, Dipl.-Volkswirtin, (*Prof. Bartmann*), Tel. 39-32 28, Jakob-Welder-Weg 4, Zi. 29. Privat: St.-Johann-Str. 2, 55232 Alzey, Tel. (0 67 31) 34 28
- GORBAUCH, Marc, Ref. jur., (*Prof. Trzaskalik*), Tel. 39-20 67, Jakob-Welder-Weg 9, Zi. 03-217. Privat: Oestricher Straße 1, 65197 Wiesbaden, Tel. (0 61 1) 4 87 01
- GRASSINGER, Robert, Dipl.-Volkswirt, (*Prof. Sauernheimer*), Tel. 39-26 72, Jakob-Welder-Weg 4, Zi. 13
- GRÜNEWALD, Barbara, Dipl. Math., (*Prof. Trautmann*), Tel. 39-20 83, Jakob-Welder-Weg 9, Zi. 01-221
- HAACK, Stefan, Assessor, (*Prof. Pflug*), Tel. 39-20 55, Jakob-Welder-Weg 9, Zi. 02-245. Privat: Hans-Böckler-Str. 39, 55128 Mainz, Tel. 36 29 11
- HALLDORN, Sven, Dipl.-Volkswirt, Sprechstd. Mi 10-12, Tel. 39-25 26, Saarstraße 21, Forum universitatis 1, Zi. 02-239
- HARATSCH, Andreas, Assessor, Tel. 39-20 68, Jakob-Welder-Weg 9, Zi. 03-221. Privat: Am alten Weg 11, 55127 Mainz, Tel. 36 21 33
- HEITMANN, Frank, Dipl. Wi.-Ing., (*Prof. Trautmann*), Tel. 39-20 82, Jakob-Welder-Weg 9, Zi. 01-219
- HIPPCHEN, Jürgen, Dipl.-Volkswirt, (*Prof. Bartling*), Tel. 39-32 34, Jakob-Welder-Weg 4, Zi. 56. Privat: Vogelsbergstr. 21, 55129 Mainz, Tel. 59 23 87
- HOCK, Martin, Dipl.-Volkswirt, (*Prof. Zohlhöfer*), Tel. 39-41 09, Jakob-Welder-Weg 4, Zi. 37. Privat: Ahornweg 3, 55278 Mommenheim
- HÖLZEMANN, Stefan, Rechtsreferendar, (*Prof. Trzaskalik*), Tel. 39-21 38, Jakob-Welder-Weg 9, Zi. 03-218. Privat: Domherrngasse 17, 55128 Mainz, Tel. 36 84 58
- HUBERT, Frank, Dipl.-Volkswirt, (*Prof. Schulze*), Tel. 39-27 15, Jakob-Welder-Weg 4, Zi. 7
- HÜTTENRAUCH, Erich-Alexander, Wiss. Ang., (*Prof. Harder*), Tel. 39-20 76, Jakob-Welder-Weg 9, Zi. 02-267. Privat: Berliner Str. 26, 65385 Rüdesheim/Rhein, Tel. (0 67 22) 17 45
- IVO, Malte, (*Prof. Lücke*), Tel. 39-20 12, Jakob-Welder-Weg 9, Zi. 03-223. Privat: Falkenstein-erstr. 26, 55129 Mainz, Tel. 58 21 42
- KAUPE, Guido, Dipl.-Kaufmann, (*Prof. Bellmann*), Tel. 39-20 86, Jakob-Welder-Weg 9, Zi. 01-231
- KEIL, Kerstin, Dipl.-Volkswirtin, (*Prof. Peffekoven*), Tel. 39-47 06, Jakob-Welder-Weg 4, Zi. 74. Privat: Dantestr. 19, 65189 Wiesbaden
- KIND, Christoph, Dipl.-Volkswirt, (*Prof. Kubin*), Tel. 39-37 62, Jakob-Welder-Weg 9, Zi. 01-225
- KIRCHHOFF, Ulrike, Dipl.-Volkswirtin, (*Prof. Peffekoven*), Tel. 39-47 07, Jakob-Welder-Weg 4, Zi. 75. Privat: Ander Steige 16, 55126 Mainz
- KOCH, Christine, Dipl.-Volkswirtin, (*Prof. Bartmann*), Tel. 39-54 42, Jakob-Welder-Weg 4, Zi. 28. Privat: Kaiser-Karl-Ring 32, 55118 Mainz, Tel. 63 25 30
- KÖNIG, Rainer, Dipl.-Volkswirt, (*Prof. Härter*), Tel. 39-20 52, Jakob-Welder-Weg 9, Zi. 01-147. Privat: Im Blätterweg 58, 55435 Gau-Algesheim, Tel. (0 67 25) 55 82
- KOLLMANNSPERGER, Martina, Dipl.-Kauffrau, (*Prof. Bronner*), Tel. 39-30 31, Jakob-Welder-Weg 9, Zi. 01-249. Privat: Welfenstr. 25, 55218 Ingelheim, Tel. (0 61 32) 4 13 72
- KOPKE, Wolfgang, Dipl.-Handelslehrer, Tel. 39-20 13, Jakob-Welder-Weg 9, Zi. 03-227. Privat: Karl-Zörgiebel-Str. 43, 55128 Mainz, Tel. 36 97 80
- KROPFENBERG, Inge, Rechtsreferendarin, (*Prof. Harder*), Tel. 39-30 57, Jakob-Welder-Weg 9, Zi. 02-269. Privat: Am Brand 22, 55116 Mainz, Tel. 22 94 06
- KRÜCHTEN, Ulrich van, (*Prof. Teichmann*), Tel. 39-31 75. Privat: Breite Straße 63, 55124 Mainz, Tel. 4 43 73
- KUCHENBAUER, Stephanie, Rechtsreferendarin, (*Prof. Laubinger*), Tel. 39-37 51, Jakob-Welder-Weg 9, Zi. 03-213
- KUGELMANN, Dieter, Dr. iur., (*Prof. Rudolf*), Tel. 39-34 57, Jakob-Welder-Weg 4, Zi. 42. Privat: Eschenweg 13, 55128 Mainz, Tel. 36 91 89
- LENHART, Christian, Dipl.-Pädagoge, (*N. N.*), Tel. 39-27 16, SB II, Zi. 03-453. Privat: Werderstr. 2, 55118 Mainz, Tel. 63 27 56
- LETZNER, Volker, Dipl.-Volkswirt, (*Prof. Sauernheimer*), Tel. 39-25 59, Jakob-Welder-Weg 4, Zi. 21
- LING, Michael A., Dr. iur., Assessor, (*Prof. Krümpelmann*), Tel. 39-20 21, Jakob-Welder-Weg 9, Zi. 02-145
- MAURER, Gerd, Dipl.-Volkswirt, *Betriebswirtschaftslehre und Wirtschaftsinformatik*, Tel. 39-20 18, Jakob-Welder-Weg 9, Zi. 01-261. Privat: Henriettenthaler Straße 2, 65510 Idstein

- METZNER, Mathias, Assessor, (*Prof. Hepting*), Tel. 39-32 69, Jakob-Welder-Weg 9, Zi. 02-227. Privat: Rüsselsheimer Allee 19, 55130 Mainz
- MILDENBERGER, Udo, Dipl.-Kaufmann, (*Prof. Bellmann*), Tel. 39-20 85, Jakob-Welder-Weg 9, Zi. 01-229
- MINNAMEIER, Gerhard, Dipl.-Hdl., Tel. 39-30 20, Jakob-Welder-Weg 9, Zi. 01-241. Privat: Spielbergstr. 19, 55271 Elsheim, Tel. (0 61 30) 61 82
- MÜLLER, Jens, Rechtsreferendar, (*Prof. Böhm*), Tel. 39-20 30/21 06, Jakob-Welder-Weg 9, Zi. 02-216. Privat: Am Hanach 21, 65343 Eltvil-le/Rhg., Tel. (0 61 23) 23 24
- MÜLLER, Karl-Dieter, Assessor, (*Prof. Müller*), Tel. 39-37 74, Jakob-Welder-Weg 9, Zi. 02-219. Privat: Bismarckstr. 75, 76133 Karlsruhe
- NETT, L., Dr., (*Prof. Tillmann*), Tel. 39-32 33, Jakob-Welder-Weg 4, Zi. 26
- NICODEMUS, Gerd, Dipl.-Volkswirt, (*Prof. Tillmann*), Tel. 39-47 03, Jakob-Welder-Weg 4, Zi. 34
- PECHTOLD, Wolfram, Assessor, (*Prof. Müller*), Tel. 39-20 45, Jakob-Welder-Weg 9, Zi. 02-221. Privat: Am Fort Elisabeth 31, 55131 Mainz
- PLATT, Sabine, Assessorin, (*Prof. Hanack*), Tel. 39-30 69, Jakob-Welder-Weg 4, Zi. 14. Privat: Rheinallee 57, 55118 Mainz, Tel. 67 31 94
- PULLIG, Winfried, Akad. Rat, Tel. 39-26 46, Jakob-Welder-Weg 9, Zi. 00-464, Fachbereichsbibliothek. Privat: Mainzer Str. 137c, 55124 Mainz, Tel. 46 65 78
- REPKEWITZ, Ulrich, Rechtsreferendar, (*Prof. Laubinger*), Tel. 39-52 49, Jakob-Welder-Weg 9, Zi. 03-211. Privat: Dammweg 21, 55130 Mainz, Tel. 88 35 73
- REUTER, Jörg, Referendar jur., (*Prof. Trzaskalik*), Tel. 39-27 25, Jakob-Welder-Weg 9, Zi. 03-218. Privat: Fischtorplatz 18, 55116 Mainz, Tel. 23 86 06
- ROCKENBAUCH, Ralf, Dipl.-Volkswirt, (*Prof. Kubin*), Tel. 39-41 92, Jakob-Welder-Weg 9, Zi. 01-227
- SCHAAF, Stefanie, Ref. jur., (*Prof. Lücke*), Tel. 39-20 69, Jakob-Welder-Weg 9, Zi. 03-224
- SCHADE, Barbara, Dipl.-Mathematikerin, (*Prof. Bronner*), Tel. 39-20 94, Jakob-Welder-Weg 9, Zi. 01-249. Privat: Schulstr. 12, 64283 Darmstadt, Tel. (0 61 51) 2 51 44
- SCHÄFER, Holger, Assessor, (*Prof. Roth*), Tel. 39-20 57, Jakob-Welder-Weg 9, Zi. 02-263
- SCHERZ, Uwe, Assessor, (*Prof. Loritz*), Tel. 39-55 35, Jakob-Welder-Weg 9, Zi. 02-215. Privat: Mainzer Str. 137 b, 55124 Mainz, Tel. 46 66 79
- SCHMITT, Eckart, Dipl.-Wirtsch.-Mathem., (*Prof. Simon*), Tel. 39-30 18, Jakob-Welder-Weg 9, Zi. 02-210. Privat: Am Rosengarten 9, 55270 Klein-Winternheim
- SCHNEIDER, Jürgen, Dipl.-Handelslehrer, (*Prof. Knoth*), Tel. 39-20 19, Jakob-Welder-Weg 9, Zi. 01-265
- SCHNEIDER, Hendrik, Ref. jur., (*Prof. Bock*), Tel. 39-20 60, Jakob-Welder-Weg 9, Zi. 02-119. Privat: Herrmann-Löns-Str. 48, 65201 Wiesbaden, Tel. (06 11) 2 21 69
- SCHWALBACH, Matthias, Dipl.-Volkswirt, (*Prof. Diederich*), Tel. 39-22 24, Jakob-Welder-Weg 4, Zi. 63. Privat: Mainzer Str. 36, 55124 Mainz, Tel. 46 64 41
- SCHWICKERT, Axel, Dipl.-Volkswirt, (*Prof. Kargl*), Tel. 39-32 05, Jakob-Welder-Weg 9, Zi. 01-263. Privat: Karcherweg 10, 55131 Mainz, Tel. 57 36 06
- SEHER, Armin, Dipl.-Volkswirt, (*Prof. Schulze*), Tel. 39-27 15, Jakob-Welder-Weg 4, Zi. 4. Privat: Am Viktorstift 21, 55130 Mainz
- SEITZ, Alexander, Ref. jur., (*Prof. Pecher*), Tel. 39-20 33. Privat: Rüdesheimer Str. 32, 65719 Hofheim-Wallau, Tel. (0 61 22) 1 76 28
- SONNTAG, Ronald, Assessor, Tel. 39-25 26, Forum 1, Zi. 02-237. Privat: Adolfsallee 39, 65185 Wiesbaden, Tel. (06 11) 30 96 52
- SPAETHEN, Ariane, Rechtsreferendarin, (*Prof. Müller*), Tel. 39-21 48, Jakob-Welder-Weg 9, Zi. 02-223. Privat: Essenheimer Str. 119b, 55128 Mainz
- STEYER, Ronald, Dipl.-Volkswirt, (*Prof. Peffekoven*), Tel. 39-37 23, Jakob-Welder-Weg 4, Zi. 73. Privat: Kappenbergweg 2, 65191 Wiesbaden
- STÖCKERT, Felix, Dipl.-Volkswirt, (*Prof. Zohlhöfer*), Tel. 39-54 25, Jakob-Welder-Weg 4, Zi. 57. Privat: Hintere Bleiche 1, 55116 Mainz, Tel. 22 95 33
- STOTZ, Martin, Dipl.-Kaufmann, (*Prof. Bronner*), Tel. 39-30 58, Jakob-Welder-Weg 9, Zi. 01-253. Privat: Kästrich 53, 55116 Mainz, Tel. 57 48 51
- STURM, Michael, Dipl.-Volkswirt, (*Prof. Peffekoven*), Tel. 39-55 37, Jakob-Welder-Weg 4, Zi. 72. Privat: Heidesheimer Str. 55, 55124 Mainz
- SUTHAUS, Christiane, Dipl.-Kaufmann, Tel. 39-20 77, Jakob-Welder-Weg 9, Zi. 01-207

- TRAUD, Gertrud Rosa, Dipl.-Volkswirtin, (*Prof. Sauernheimer*), Tel. 39-21 15, Jakob-Welder-Weg 4, Zi. 11
- TRAUTH, Thomas, Dipl.-Volkswirt, (*Prof. Sauernheimer*), Tel. 39-51 40, Jakob-Welder-Weg 4, Zi. 12
- TREBER, Jürgen, Assessor, (*Prof. Konzen*), Tel. 39-20 50, Jakob-Welder-Weg 9, Zi. 02-237. Privat: Taunusstr. 11, 65474 Bischofsheim, Tel. (0 61 44) 4 29 06
- VEST, Peter, Dr. rer. pol., Dipl.-Volkswirt, (*Prof. Diederich*), Tel. 39-22 24, Jakob-Welder-Weg 4, Zi. 62. Privat: Im Borner Grund 51, 55127 Mainz
- WENIGER, Stefanie, Assessorin, (*Prof. Müller*), Tel. 39-20 43, Jakob-Welder-Weg 9, Zi. 02-217. Privat: Adelungstr. 3, 55131 Mainz
- WIEMANN, Volker, Dipl.-Kaufmann, (*Prof. Bronner*), Tel. 39-20 93, Jakob-Welder-Weg 9, Zi. 02-255. Privat: Erhard-Falker-Str. 3, 55239 Gau-Odernheim, Tel. (0 67 33) 86 83
- WILTINGER, Kai, Dipl.-Wirtsch.-Ing., (*Prof. Simon*), Tel. 39-20 79, Jakob-Welder-Weg 9, Zi. 01-211. Privat: Melibokusstr. 16, 64625 Bensheim
- WINDIRSCH, Andrea, Ref. iur., (*Prof. Klein*), Tel. 39-32 36, Jakob-Welder-Weg 9, Zi. 03-219. Privat: Ricarda-Huch-Straße 9, 55122 Mainz, Tel. 38 35 78
- WOLF, Bardo, Dipl.-Mathematiker, (*Prof. Härtter*), Tel. 39-20 14, Jakob-Welder-Weg 9, Zi. 01-149. Privat: Am Weisel 2, 55126 Mainz
- WÜBKER, Georg, Dipl.-Kaufmann, (*Prof. Simon*), Tel. 39-20 80, Jakob-Welder-Weg 9, Zi. 01-215. Privat: Kaiser-Friedrich-Ring 25, 65185 Wiesbaden

Nichtbedienstete Lehrkräfte und Lehrbeauftragte

Honorarprofessoren

- FÖRSTER, Wolfgang, Dr. iur., Dr. rer. pol., Rechtsanwalt, Dipl.-Volkswirt, *Bilanzlehre*, Tel. 70 28 28. Privat: Hungerborn 2, 55411 Bingen, Tel. (0 67 21) 22 22
- FUHR, Ernst, Dr. jur., Rechtsanwalt, bis 1990 Justitiar des Zweiten Deutschen Fernsehens. Privat: Am Viktorstift 21, 55130 Mainz
- HENNECKE, Frank, Dr. iur., Ltd. Ministerialrat im Ministerium für Umwelt des Landes Rheinland-Pfalz, *Umweltrecht*, Tel. 16-23 23
- OEFTERING, Heinz, Dr. iur., Dr.-Ing., E. h., Erster Präsident der Deutschen Bundesbahn i. R. (liest nicht), *Steuerrecht*
- REINHARDT, Egon, Dr. rer. pol., Dipl.-Kaufmann, Dipl.-Handelslehrer, Oberstudiendirektor i.R., *Didaktik und Methodik der Wirtschaftsschulen*. Privat: Bebelstr. 41, 55128 Mainz, Tel. 3 48 20
- SCHMIDT, Dirk, Dr. iur., *Geld-, Bank- und Börsenrecht, Recht der öffentlichen Kreditwirtschaft*. Privat: Am Reichenberg 36, 53604 Bad Honnef
- TER BECK, Hans, Dr. iur., Staatssekretär i.R., *Zivilprozessrecht*. Privat: Am Viktorstift 9, 55130 Mainz, Tel. 8 92 33
- TÖPFER, Klaus, Dr. rer. pol., ordentlicher Prof. an der Universität Hannover, Bundesminister f. Umwelt, Naturschutz u. Reaktorsicherheit, Adenauerallee 141, 53113 Bonn

- WEIRICH, Hans-Armin, Dr. jur., Justizrat, Ehrenpräsident der Notarkammer Koblenz, Notar a.D. (liest nicht), *Grundstücksrecht, Freiwillige Gerichtsbarkeit, Vertragsgestaltung*. Privat: Taunusstr. 4, 55218 Ingelheim, Tel. (0 61 32) 4 18 00

Nichtbedienstete Professoren und Privatdozenten

- GRAF, Gerhard, Dr., Prof., *Volkswirtschaftslehre*. Privat: Weinbergstr. 32, 55268 Nieder-Olm, Tel. (0 61 36) 4 60 34
- HESSELBACH, Josef, Dr., *Landwirtschaftliche Betriebslehre*. Privat: Hofgartenstr. 5, 55545 Bad Kreuznach, Tel. (06 71) 3 26 04
- KEUPP, Lutz, Dr. iur., Dipl.-Psychologe, *Kriminologie*. Privat: Wimpelstr. 8, 67063 Ludwigshafen
- ROTTER, Frank, Dr. iur., Professor an der Fachhochschule Fulda, *Rechtssoziologie, Rechts- und Sozialphilosophie*. Privat: Friedensstr. 15, 36043 Fulda, Tel. (06 61) 2 16 04

Lehrbeauftragte

- BARAK, Vladimir, Dipl.-Ing., ABB-AG, Ch-4000 Basel
- BECKER, Günter, Dr. jur., Ministerialdirigenta.D. im Ministerium für Wirtschaft und Verkehr des Landes Rheinland-Pfalz, *Verkehrswissenschaft*. Privat: Josef-Knettel-Str. 24, 55411 Bingen, Tel. (06721) 1 72 22, (0611) 808584

- BEHR, Jürgen, Dr. jur., Ministerialrat im Justizministerium des Landes Rheinland-Pfalz, *Kriminologie, Jugendstrafrecht, Strafvollzug*. Privat: Rembrandstr. 23, 55127 Mainz
- BÖHM, Klaus, Dr. iur., Ministerialdirigent im Justizministerium des Landes Rheinland-Pfalz, *Strafrecht*, Tel. 16-48 17. Privat: Glühwürmchenweg 20, 55128 Mainz, Tel. 33 17 80
- BREMSE, Horst, Dr. rer. pol., Dipl.-Kaufmann, Steuerberater und Wirtschaftsprüfer, *Betriebswirtschaftliche Steuerlehre*. Privat: Eulenhorst 36, 56112 Lahnstein, Tel. (0 26 21) 5 06 53
- BÜERMANN, Wulf, Dr. iur., Ministerialrat im Ministerium des Innern und für Sport des Landes Rheinland-Pfalz, *Datenschutzrecht*. Privat: Silvanerstr. 38, 55129 Mainz, Tel. 5 98 93
- ERLEBACH, Peter, Dr. phil., Professor, *Englisch für Wirtschaftspädagogen*, Tel. 39-27 66, Englisch Seminar, Zi. 238. Privat: Plessenstr. 31, 55131 Mainz
- GIEGERICH, Thomas, Dr. iur., Privat: Hugenotenstr. 6, 68229 Mannheim
- GLATZEL, Johann, Dr. med., Universitätsprofessor, FB 04
- HARTMANN, Egon, Dr., Dipl.-Wirtsch.-Ing., *Computerunterstützte Software-Entwicklung*, Software AG, Uhlandstraße 2, 64297 Darmstadt
- ITZEL, Peter, Dr. jur., Richter am Oberlandesgericht, Ministerium der Justiz, 55116 Mainz. Privat: Kaiserstraße 66, 55116 Mainz
- KEIM, Christopher, Notar, *Vertragsgestaltung*. Privat: Bezirksamtstr. 27, 67806 Rockenhausen, Tel. (0 63 61) 72 83
- KILIAN-MOMM, Agathe, Dr., Software AG, Haardtring 100, 64295 Darmstadt
- KOCH, Hans-Jörg, Dr. jur., Amtsgerichtsdirektor (a. D.), *Weinrecht*. Privat: Breitenweg 1, 55286 Wörrstadt, Tel. (0 67 32) 25 79
- LEWINSKI, Silke von, Dr. jur., *Urheberrecht*, Tel. (0 89) 92 46-224, Max-Planck-Inst. f. ausländisches u. internationales Patent-, Urheber- u. Wettbewerbsrecht, Siebertstr. 3, 81675 München
- LORENZ, Volkhard, Dipl.-Mathematiker, Siemens Nixdorf AG, Otto-Hahn-Ring 6, 81739 München
- OPEL, Heinz von, Dr. jur., Privat: Hofgut Westerhaus, 55218 Ingelheim
- PEIFER, Karl-Heinz, Dr., Vizepräsident des Bundesarbeitsgerichts. Privat: Ahrensbergstr. 6b, 34131 Kassel-Wilhelmshöhe
- PLAGEMANN, Hermann, Dr., Rechtsanwalt. Privat: Myliusstr. 15, 60323 Frankfurt
- POENSGEN, Gisbert, Botschafter a.D., Privat: Rotdornweg 22, 53177 Bonn, Tel. (02 28) 32 33 18
- SCHNEIDER, Uwe H., Dr. iur., Professor, *Deutsches und ausländisches Kreditrecht*, Tel. (0 61 51) 16 28 18. Privat: Hochschulstr. 1, 64289 Darmstadt
- STEIN, Volker, Richter beim Verwaltungsgericht Koblenz, *Öffentliches Recht*. Privat: Deinhardplatz 4, 56068 Koblenz
- WINK, Günter, Vorsitzender Richter am Oberlandesgericht, *Zivilrecht und Zivilprozeßrecht*. Privat: Ulmenring 40, 55270 Ober-Olm, Tel. (0 61 36) 82 30

Lehrveranstaltungen

Hörsäle/Übungsräume:

- RW 1-6: Jakob-Welder-Weg 9
- Hs I-VII: Jakob-Welder-Weg 4
- Hs 7 und 8: Forum, Eingang Becherweg 2
- Hs 13, 15 und 16: Forum, Eingang 7

- Hs Aud. max.: Auditorium maximum, Forum, Becherweg 5
- Hs N 1 - N 3: Becherweg 23
- Hs S 1 - S 3: Sportinstitut

Rechtswissenschaft

- Einführungsveranstaltung für Studienanfänger, Fach- und Hochschulortwechsler *W. Hadding*
Mi, 12. April 1995, 16-18 — RW 1

Vorlesungen

RECHTSGESCHICHTE, RECHTSTHEORIE,
RECHTSVERGLEICHUNG

- 001 Privatrechtsgeschichte der Neuzeit [2-std.]
M. Harder
Mo 14-16 — Hs N 1

- 002 Juristische Methodenlehre (Grundlagenveranstaltung ab 5. Sem.) [3-std.]
N. Hoerster
Do 10-13 — RW 4
- 003 Verfassungsgeschichte der Neuzeit [2-std.]
D. Kugelmann
Fr 10-12 — RW 2
- 004 Fragen der Rechtsethik [2-std.]
N. Hoerster
Do 16-18 — RW 4
- 005 Rechtsvergleichung (WfG 4) [2-std.]
R. Hepting
Di 8-10 — RW 2
- PRIVATRECHT**
- 006 BGB I (Einführung und Allgemeiner Teil) [6-std.]
H. Konzen
Mo, Di 8-10 — Aud. max.
Mi 8-10 — Hs 8
- 007 BGB II/1 (Schuldrecht, Allgemeiner Teil) [6-std.]
A. Teichmann
Mo 8.30, Di 14-16, Fr 8-10 — Hs S 1
- 008 BGB II/2 (Schuldrecht, Besonderer Teil) [4-std.]
K. Müller
Mo 16-18, Di 14-16 — Hs N 2
- 009 Sachenrecht [4-std.]
W. Hadding
Di 12-14 — Hs S 1
Do 12-14 — Aud. max.
- 010 Erbrecht [2-std.]
R. Hepting
Mi 14-16 — Hs N 1
- 011 Schaden- und Schadensersatzrecht für Examensemester [2-std.]
A. Roth
Do 10-12 — RW 2
- 012 Vertragsgestaltung [2-std.]
Chr. Keim
Do 18-20 — Hs V
- 013 Vertiefung im Erbrecht mit freiwilliger Gerichtsbarkeit (WfG 1) [2-std.]
M. Harder
Mo 10-12 — RW 4
- 014 Internationales Privatrecht I (WfG 4) [2-std.]
K. Müller
Di 16-18 — Aud. max.
- 015 Privatrecht für ausländische Studenten [4-std.]
R. Hepting
Di 14-16, Mi 10-12 — Hs V
- 016 BGB und HGB für Studierende der Wirtschaftswissenschaften [4-std.]
Th. Raab, Chr. Weber
Di 16-18, Do 8.30-10 — RW I
- HANDELS- UND WIRTSCHAFTSRECHT**
- 017 Urheberrecht [2-std.]
S. v. Lewinski
14-tägl.: Fr 8.30-10, 10.30-12 — Hs IV
- 018 Recht des unlauteren Wettbewerbs (WfG 2) [1-std.]
A. Steinbeck
14-tägl.: Do 14-16 — Hs VI
- 019 Wiederholungs- und Vertiefungsveranstaltung zum Handels-, Gesellschafts- und Wettbewerbsrecht (WfG 2) [2-std.]
W. Hadding
Mi 10-12 — Hs I

Die Adresse für Rechts- und Wirtschafts-Fachbücher

FACHBUCHHANDLUNG

Scherell & Mundt

Inh. Claus-Peter Rathje

Hauptgeschäft: Mainz · Kaiser-Friedr.-Str. 6 (b. Gericht)

Tel. 0 61 31 - 23 19 41 · Fax 22 81 79

Filialen: Mainz · Lotharstr. 26 (Fußgängerzone)

Tel. 0 61 31 - 22 24 76

Wiesbaden · Gerichtsstr. 9 · Tel. 0 61 11 - 30 8 23 66 · Fax 30 8 23 68

ARBEITSRECHT

- 020 Arbeitsrecht [4-std.]
K.-G. Loritz
 Mo 14-16, Di 17-19 — Hs N 2

FINANZ- UND STEUERRECHT

- 021 Allgemeines Steuerrecht (WfG 7) [4-std.]
Chr. Trzaskalik
 Di, Mi 8-10 — RW 4
- 022 Einkommensteuer (WfG 7) [2-std.]
Chr. Trzaskalik
 Di 16-18 — RW 4

ÖFFENTLICHES RECHT

- 023 Staatsrecht II (Grundrechte und zugehöriges Verfassungsprozeßrecht) [4-std.]
J. Lücke
 Di, Fr 12-13.30 — RW 1
- 024 Staatsrecht III (Bezüge zum Völker- und Europarecht) [2-std.]
W. Rudolf
 Do 8-10 — Aud. max.
- 025 Allgemeines Verwaltungsrecht II und III [4-std.]
H.-W. Laubinger
 Mi 8-10, Fr 10-12 — Hs S 1
- 026 Grundzüge des Sozialrechts (Sozialverwaltungsrecht) [2-std.]
H. Plagemann
 Di 16-18 — Hs III
- 027 Vertiefungsvorlesung im Verwaltungsrecht [2-std.]
F. Hufen
 Mi 16.30-18 — Hs N 1
- 028 Recht der Raumordnung und Landesplanung (WfG 6) [1-std.]
H.-W. Laubinger
 Do 9-10 — Hs I
- 029 Recht des Öffentlichen Dienstes (Beamtenrecht) (WfG 6) [2-std.]
H.-W. Laubinger
 Di 10-12 — Hs I
- 030 Umweltrecht II (WfG 6) [2-std.]
F. Hennecke
 Mi 18-20 — Hs I
- 031 Recht der Internationalen Organisationen (WfG 8) [2-std.]
W. Rudolf
 Do 8-10 — Hs III

- 032 Öffentliches Recht für Nichtjuristen [2-std.]
Chr. Koenig
 Mo 16-18 — Hs 8

STRAFRECHT

- 033 Einführung in das Strafrecht [2-std.]
M. Ling
 Di 14-16 — Aud. max.
- 034 Strafrecht, Allgemeiner Teil [6-std.]
J. Krümpelmann
 Mo 10-12 — RW 1
 Di 10-12, Mi 14-16 — Hs S 1
- 035 Strafrecht, Besonderer Teil I (Personendelikte) [2-std.]
E. W. Hanack
 Do 10-12 — Hs 8
- 036 Strafrecht, Besonderer Teil II (Vermögensdelikte) [2-std.]
W. Feuerhelm
 Do 14-16 — Hs N 1
- 037 Strafrecht, Besonderer Teil III (sonstige Delikte) [2-std.]
M. Buttel
 Do 14-16 — Hs 8
- 038 Besprechung höchstrichterlicher Entscheidungen im Strafrecht [2-std.]
K. Böhm
 Mo 17-19 — Hs VII
- 039 Strafvollzug (WfG 5) [2-std.]
M. Bock
 Di 10-12 — Hs II
- 040 Forensische Psychiatrie (mit Falldemonstration) [2-std.]
J. Glatzel
- 1. Semesterhälfte:
 14-tägl.: Mo 18-20 — Psychiatrische Klinik, Untere Zahlbacher Str. 8
 - 2. Semesterhälfte:
 14-tägl.: Mo 18-20 — Psychiatrische Klinik, Abteilung Nettegut, Andernach
- 041 Rechtsmedizin für Juristen [2-std.]
Chr. Rittner, R. Urban
 Fr 8-10 — Kurssaal Rechtsmedizin,
 Am Pulverturm 3

VERFAHRENSRECHT

- 042 Zwangsvollstreckungs- und Insolvenzrecht [4-std.]
H. P. Pecher
 Di 11-13, Mi 8.30-10 — Hs N 3

043 Verwaltungsprozeßrecht [4-std.]

F. Hufen

Di, Do 10-12 — RW 1

044 Strafverfahrensrecht [4-std.]

E. W. Hanack

Mo 14-16, Do 16-18 — Hs 8

KRIMINOLOGIE

045 Kriminologie (WfG 5) [4-std.]

M. Bock

Di 14-16, Fr 10-12 — RW 3

Exegesen

046 Digestenexegese (Veranstaltung gem. PromO § 5 Abs.1 Nr. 3) [2-std.]

M. Harder

Mi 16-18 — Hs VII

047 Deutschrechtliche Exegese (Veranstaltung gem. PromO § 5 Abs.1 Nr. 3) [2-std.]

A. Roth

Di 16-18 — Hs VII

Kolloquien

048 Kolloquium zur Vorlesung »Juristische Methodenlehre« [1-std.]

N. Hoerster

Do 14-15 — RW 4

049 Kolloquium im Völker- und Europarecht (WfG 8) [2 std.]

Chr. Koenig, W. Rudolf

Mi 16-18 — Hs III

Seminare

050 Rechtstheoretisches Seminar [3-std.]

N. Hoerster

Fr 9-12 — RW 5

051 Rechtsphilosophisches Seminar [2-std.]

M. Baurmann

Mi 18-20 — RW 4

052 Rechtsphilosophisches Seminar: Recht und Moral [2-std.]

F. Rotter

Fr 12-14 — Hs VI

053 Rechtssoziologisches Grundlagenseminar (ab 5. Sem.) [2-std.]

M. Baurmann

Mi 16-18 — RW 4

054 Zivilrechtliches Seminar [2-std.]

M. Harder

Do 16-18 — RW 5

055 Seminar für deutsches und internationales Kreditrecht [2-std.]

W. Hadding, U. H. Schneider

Mi 18-20 — Inst. f. Int. Kreditrecht, Wallstr. 11

056 Seminar zum Unternehmenssteuerrecht [3-std.]

K.-G. Loritz

Mo 17-20 — RW 5

057 Seminar im Verfassungsrecht: Aktuelle Probleme der Selbstverwaltung [2-std.]

F. Hufen, M. Thews

Do 18.15-20 — RW 5

058 Öffentlich-rechtliches Seminar [2-std.]

J. Lücke

als Blockseminar außerhalb der Universität

059 Seminar zum Strafrecht und Strafverfahrensrecht [2-std.]

E. W. Hanack

Di 16-18 — Hs I

060 Arztrecht – Seminar [2-std.]

Ch. Rittner, R. Urban

Fr 10-11.30 — Kursaal Rechtsmedizin, Am Pulverturm 3

WÖTZEL

FACHBUCH MAINZ GmbH
Telefon 0 61 31 / 38 30 98
Telefax 0 61 31 / 38 35 46
Staudinger Weg 21 D-55128 MAINZ

Bekannt-optimale Betreuung
Ihrer Literaturerfordernisse durch

• **Fachkunde**, erwachsen durch
eigenem Studium und

• **Sachkunde**, gepflegt durch ständigen
Kontakt mit Autoren und Verlagen

**WIRTSCHAFT
JURA**

- 061 Seminar zum Familien- und Jugendrecht (WfG 1) [2-std.]
A. Roth
Mi 18-20 — RW 5
- 062 Seminar über aktuelle Probleme des Gesellschaftsrechts (WfG 2) [2-std.]
J. Hennrichs, A. Steinbeck
Fr 11-13 — Hs VII

Übungen

- 063 Übungen im Bürgerlichen Recht für Anfänger [2-std.]
A. Teichmann
Mo 17-19 — Hs S 1
- 064 Übungen im Bürgerlichen Recht für Fortgeschrittene [2-std.]
* Gruppe 1 (Anfangsbuchstaben A-K)
A. Roth
Di 14-16 — Hs 8
* Gruppe 2 (Anfangsbuchstaben L-Z)
K.-G. Loritz
Di 14-16 — Hs N 3
- 065 Übungen im Öffentlichen Recht für Anfänger [2-std.]
J. Lücke
Di 16-17.30 — Hs S 1
- 066 Übungen im Öffentlichen Recht für Fortgeschrittene [2-std.]
H.-W. Laubinger
Do 14-16 — RW 1
- 067 Übungen im Strafrecht für Anfänger [2-std.]
V. Erb
Mi 16-18 — Hs S 1
- 068 Übungen im Strafrecht für Fortgeschrittene [2-std.]
J. Krümpelmann
Mi 10-12 — RW 1
- 069 Übung zur Wahlfachgruppe 1 (Familien-, Erbrecht und fG) [2-std.]
H. P. Pecher
Di 14-16 — Hs II
- 070 Übungen in Kriminologie (WfG 5) [2-std.]
W. Feuerhelm, J. Müller, H. Schneider
Blockveranstaltung, Z. u. O. vgl. Aushang
- 071 Übungen im Steuerrecht (WfG 7) [3-std.]
Chr. Trzaskalik
Fr 8-11 — RW 4
- 072 Übung für Studierende der WfG 8 (Völker- und Europarecht) [2-std.]
Chr. Koenig
Di 14-16 — Hs III

Klausurenkurse

- 073 Großer Klausurenkurs [5-std.]
K. Müller
Sa 8-12.45 — Hs 8 (Abgabe) und Hs 7
Besprechung: Fr 14-16 — RW 1
- 074 Klausurenkurs im Wahlfach Kriminologie, Jugendstrafrecht, Strafvollzugsrecht [2-std.]
A. Böhm, J. Behr
Di 18-20 — RW 2

Examinatorien, Repetitorien

- 075 Examensrelevante Probleme des Zivilrechts aufgezeigt anhand höchstrichterlicher Rechtsprechung [2-std.]
G. Wink
Di 18-20 — Hs II
- 076 Die Examensklausur im Zivilrecht (Repetitorium) [1-std.]
J. Hennrichs
14-tägl.: Mi 12-14 — RW 2
- 077 Repetitorium zur WfG 1 (Familienrecht, Erbrecht, Freiwillige Gerichtsbarkeit) [2-std.]
H. P. Pecher
Mi 14-16 — Hs 7
- 078 Examinatorium im Internationalen Privatrecht (WfG 4) [2-std.]
R. Hepting, K. Müller
Di 18-20 — Aud. max.
- 079 Repetitorium im Wahlfach Kriminologie, Jugendstrafrecht, Strafvollzugsrecht [1-std.]
M. Bock, A. Böhm
Di 17-18 — RW 2

RECHTSINFORMATIK, EDV FÜR JURISTEN

- 080 Einführung in die Rechtsinformatik, EDV-Einsatz in der Justiz [2-std.]
P. Itzel
Mi 16.30-18 — PC-Pool Jura, Haus ReWi II, 1. Stock, Zi. 32
- 081 Kolloquium zur Rechtsinformatik [2-std.]
M. Thews
Z. n. V. — PC-Pool Jura, Haus ReWi II, 1. Stock, Zi. 32
- 082 Einführung in die EDV für Juristen [2-std.]
T. Klar
Do 14-16 — PC-Pool Jura, Haus ReWi II, 1. Stock, Zi. 32

- 083 Nutzung der Internetdienste für Juristen
[2-std.]
T. Klar
Mi 17-19 — RW 1
- 084 Arbeitsgemeinschaft:
Unterhaltung des WWW-Servers Jura
[2-std.]
T. Klar
Z. u. O. n. V.

FREMDSPRACHEN

- 085 Gesprochenes Französisch (Anfänger)
[2-std.]
S. Vebrel
Di 12-14 — Hs VI
- 086 Gesprochenes Französisch (Mittelstufe)
[2-std.]
S. Vebrel
Di 15-17 — Hs VI
- 087 Gesprochenes Französisch (Fortgeschrittene)
[2-std.]
S. Vebrel
Di 17-19 — Hs VI

Wirtschaftswissenschaften

- Einführungsveranstaltung für Studienanfänger, Fach- und Hochschulortwechsler
[2-std.]
A. Geldsetzer, P. Reichling
Mi, 12. April 1995, 9-11 — RW 1

VOLKSWIRTSCHAFTSTHEORIE

Vorlesungen

- 101 Vorlesung aus Mikroökonomik (GS)
[4-std.]
I. Kubin
Di 14-16, Mi 8-10 — RW 1
- 102 Volkswirtschaftliche Gesamtrechnung (GS)
[1-std.]
P. G. Schmidt
14-tägl.: Mi 13-15 — RW 1
- 103 Theorie der Umweltpolitik [3-std.]
H. Bartmann
Mi 10-13 — Hs II
- 104 Ausgewählte Modelle der Außenwirtschaftstheorie [2-std.]
G. Graf
Di 18-20 — Hs III
- 105 Vorlesung aus Arbeitsmarkttheorie [3-std.]
I. Kubin
Di 10-13 — RW 4
- 106 Modelle und Methoden der dynamischen Wirtschaftstheorie I [2-std.]
G. Laven
Do 14-16 — Hs III
- 107 Außenwirtschaftstheorie [4-std.]
K. Sauernheimer
Do 10-12, Fr 12-14 — Hs S 1

- 108 Europäische Union [2-std.]
K. Sauernheimer
Do 14-16 — Hs S 1
- 109 Der deutsche Weinmarkt: Volkswirtschaftliche und betriebswirtschaftliche Aspekte
[1-std.]
H. v. Opel
14-tägl.: Mi 16.30-18 — Hs II

Übungen

- 110 Mikroökonomische Übungen (GS) [2-std.]
F. Stöckert
Mi 14-16 — Hs IV
- 111 Mikroökonomische Übungen (GS) [2-std.]
J. Hippchen
Mo 8-10 — Hs II
* Parallelveranstaltung
Mo 10-12 — Hs II
- 112 Mikroökonomische Übungen (GS) [2-std.]
A. Geldsetzer
Do 12-14 — Hs IV
* Parallelveranstaltung
Do 14-16 — Hs IV
- 113 Mikroökonomische Übungen (GS) [2-std.]
R. Rockenbauch
Di 8-10 — Hs IV
* Parallelveranstaltungen
Di 10-12 — Hs IV
Di 16-18 — Hs V
- 114 Mikroökonomische Übungen (GS) [2-std.]
H. Beck
Do 8-10 — RW 3
- 115 Mikroökonomische Übungen (GS) [2-std.]
G. Nicodemus
Di 8-10 — Hs II

- 116 Übung zu Allokation und Marktversagen
[2-std.]
H. Borchers
Di 16-18 — Hs II

Kolloquien

- 117 Kolloquium zur Umweltpolitik [2-std.]
H. Bartmann
Do 10-12 — Hs V
- 118 Kolloquium für Examenskandidaten
[2-std.]
H. Bartmann
Do 14-16 — Hs V

Seminare

- 119 Seminar zur Konjunkturtheorie und Umwelt-
ökonomie [2-std.]
H. Bartmann
Z. u. O. w. noch bekanntgegeben
Blockseminar
- 120 Neuere Entwicklung in der Makroökonomie
[2-std.]
K. Sauernheimer
Z. u. O. w. noch bekanntgegeben

VOLKSWIRTSCHAFTSPOLITIK

Vorlesungen

- 121 Beschäftigungspolitik (als Teil von Spezielle
Wettbewerbspolitik II) [3-std.]
H. Bartling
Di 14-16 — Hs N 2
Do 9-10 — RW 2
- 122 Arbeitsmarktpolitik [2-std.]
A. Prinz
Di 12-14 — RW 5
- 123 Marktwirtschaftliche Ordnungspolitik
[6-std.]
W. Zohlhöfer
Di, Mi 8-10 — Hs I
Mi 16-18 — Hs V

Übungen

- 124 Wirtschaftspolitische Übungen für Fortge-
schrittene zur Wettbewerbspolitik [2-std.]
H. Bartling
Do 12-14 — Hs S 1
- 125 Übung zur Gesundheitsökonomik [2-std.]
A. Prinz
Do 14-16 — RW 5

- 126 Übung zur Volkswirtschaftslehre für Nicht-
ökonomern [2-std.]
A. Prinz
Do 10-12 — Hs II
- 127 Übung zur Geld- und Währungspolitik
[2-std.]
P. G. Schmidt
Do 8-10 — Hs 8
- 128 Wirtschaftspolitische Übung [2-std.]
W. Zohlhöfer
Di 16-18 — Hs N 1

Seminare

- 129 Wirtschaftspolitisches Seminar [2-std.]
H. Bartling
Z. u. O. w. noch bekanntgegeben
Blockseminar
- 130 Wirtschaftspolitisches Forschungs- und
Doktorandenseminar [2-std.]
H. Bartling, W. Zohlhöfer
Z. u. O. w. noch bekanntgegeben
- 131 Wirtschafts- und sozialpolitisches Seminar
[2-std.]
A. Prinz
Z. u. O. w. noch bekanntgegeben
Blockveranstaltung

FINANZWISSENSCHAFT

Vorlesungen

- 132 Finanzwissenschaft II: Öffentlicher Kredit
[2-std.]
R. Peffekoven
Mo 10-12 — Hs S 1
- 133 Theorie und Praxis des Finanzausgleichs
(Wahlfach) [4-std.]
R. Peffekoven
Mo 16-18, Di 10-12 — Hs III
- 134 Finanzwissenschaft II: Allgemeine Steuer-
lehre [2-std.]
G. Tillmann
Mo 12-14 — Hs S 1
- 135 Public Choice [2-std.]
G. Tillmann
Do 8-10 — Hs VI
- 136 Theorie der Sozialversicherung [2-std.]
G. Tillmann
Mo 14-16 — Hs VI

Übung

- 137 Finanzwissenschaftliche Übungen für Fortgeschrittene [2-std.]
R. Peffekoven mit Assistenten
 Do 16-18 s.t. — Hs N 1

Seminare

- 138 Finanzwissenschaftliches Seminar [2-std.]
R. Peffekoven
 Z. w. noch bekanntgegeben — RW II, R 80
 Blockveranstaltung
- 139 Seminar aus Finanzwissenschaft [2-std.]
G. Tillmann
 Di 12-14 — Hs VII

**BETRIEBSWIRTSCHAFTSLEHRE
(GRUNDSTUDIUM)****Vorlesungen**

- 140 Einführung in die EDV für Wirtschaftswissenschaftler [2-std.]
M. Bongarth
 Mo 12-14 — RW 1
- 141 Der Computer als Werkzeug [1-std.]
G. Maurer
 Mo 14-16 — RW 1
- 142 Kosten- und Leistungsrechnung [2-std.]
G. Kaupe
 Mi 15-17 — RW 1
- 143 Grundlagen der Betriebswirtschaftslehre II [2-std.]
J. Knoth
 Do 16-18 — RW 1
- 144 Methoden der Investitionsrechnung [2-std.]
K. Müller-Siebers
 Do 18-20 — RW 1
- 145 Buchführung und Jahresabschluß [3-std.]
J. Schneider
 Mo 8-10 — Hs N 3
 Di 10-12 — Hs N 1
 eine Doppelstd. 14-tägl.

Übungen

- 146 Übungen zu Grundlagen der Betriebswirtschaftslehre II [2-std.]
J. Knoth durch N. N.
 Di 12-14 — Hs N 2
 Do 10-12 — Hs N 1
 Fr 8-10 — Aud. max.

- 147 Übungen zu Grundlagen der Betriebswirtschaftslehre II (GS) [2-std.]
J. Knoth durch R. Fenske
 Mo 10-12 — Aud. max.
 Mo 16-18 — Hs N 1
 Di 8-10 — Hs 8

**BETRIEBSWIRTSCHAFTSLEHRE
(HAUPTSTUDIUM)****Vorlesungen**

- 148 Produktion und Logistik [2-std.]
K. Bellmann
 Di 8-10 — RW 1
- 149 Informations- und Kommunikationssysteme [2-std.]
H. Kargl
 Mo 8-10 — RW 1
- 150 Steuern und betriebliche Entscheidung [3-std.]
J. Knoth
 Do 12-14, Fr 8-10 — RW 1
- 151 Marketingpolitik [2-std.]
N. N.
 Di 12-14 — Hs 8

Übungen

- 152 Übung für Fortgeschrittene im Bereich betriebliche Funktionen [2-std.]
D. Friederich
 Mi 12-14 — Hs N 2
- 153 Übung zur Allgemeinen Betriebswirtschaftslehre: Computergestützte Unternehmensplanung mit System Dynamics [2-std.]
U. Mildenberger
 Di 16-18 — RW 3

WAHLPFLICHTFÄCHER**Vorlesungen**

- 154 Produktion und Umwelt [2-std.]
K. Bellmann
 Do 14-16 — Hs II
- 155 Taktisches und Operatives Produktionsmanagement [2-std.]
K. Bellmann
 Do 10-12 — Hs IV
- 156 Marketingforschung (mit Gastvorträgen international bekannter Professoren) [2-std.]
O. P. Heil
 Fr 14-16 — Hs N 2

- 157 Multivariate Methoden [2-std.]
O. P. Heil
Mi 17-19 — RW 2
- 158 Strategisches Marketing-Management [2-std.]
O. P. Heil
Di 14-16 — RW 2
- 159 Organisation des 21. Jahrhunderts [2-std.]
A. Hippe
Mi 10-12 — RW 5
- 160 Qualitätsmanagement [2-std.]
M. Illi
Mo 12-14 — RW 5
- 161 Planung und Entwicklung von Informations- und Kommunikationssystemen – Teil I [2-std.]
H. Kargl
Di 10-12 — RW 2
- 162 Rechnungslegung I (Einzelabschluss) [3-std.]
J. Knoth
Fr 10-13 — Aud. max.
- 163 Finanzwirtschaft II [2-std.]
S. Trautmann
Fr 12-14 — RW 2
- 164 System-Migration [2-std.]
V. Barak
Z. u. O. w. noch bekanntgegeben
- 170 Forschungsseminar für Doktoranden und Diplomanden [2-std.]
K. Bellmann
Z. u. O. w. noch bekanntgegeben
- 171 MARKSTRAT [2-std.]
O. Heil
Z. u. O. w. noch bekanntgegeben
Blockveranstaltung
- 172 Seminar zur Wirtschaftsinformatik [2-std.]
H. Kargl
Di 8-10 — RW 5
- 173 Seminar im Wahlfach Rechnungslegung [2-std.]
J. Knoth
Z. u. O. w. noch bekanntgegeben
Blockveranstaltung
- 174 Seminar zur Finanzwirtschaft [2-std.]
S. Trautmann
Fr 10-12 — Hs III
- 175 Forschungsseminar für Diplomanden und Doktoranden [2-std.]
S. Trautmann
Mi 16-18 — RW 5

MATHEMATIK, STATISTIK, ÖKONOMETRIE

Vorlesungen

Übungen

- 165 Übung zur Organisationsmethodik [2-std.]
Th. Bollheimer
Do 17-19 — RW 3
- 166 Übung zur Finanzwirtschaft II [2-std.]
S. Trautmann
Mi 14-16 — Hs N 2
- 167 Übung zur Organisationsforschung [2-std.]
V. Wiemann
Mi 13-15 — Hs V

Kolloquium

- 168 Doktoranden-Kolloquium [2-std.]
H. Kargl
Z. w. noch bekanntgegeben — PC-Pool

Seminare

- 169 Produktionsstrategien [2-std.]
K. Bellmann
Di 14-16 — Hs I

- 176 Mathematik für Wirtschaftswissenschaftler B (GS) [2-std.]
E. Härter
Fr 10-12 — RW 1
- 177 Statistik I (GS) [2-std.]
N. N.
Z. u. O. w. noch bekanntgegeben
- 178 Bevölkerungs-, Wirtschafts- und Sozialstatistik (GS) [2-std.]
N. N.
Z. u. O. w. noch bekanntgegeben
- 179 Differenzen- und Differentialgleichungen [2-std.]
E. Härter
Di 10-12 — RW 3
- 180 Zeitreihenanalyse II [2-std.]
G. Laven
Do 16-18 — Hs I

Übungen

- 181 Übungen zur Mathematik für Wirtschaftswissenschaftler B – in Gruppen [2-std.]
E. Härter
Z. u. O. w. noch bekanntgegeben

182 Übung in Statistik/Mathematik für Fortgeschrittene [2-std.]

H. Shirasi

Fr 14-16 — RW 5

Seminar

183 Seminar Stochastik [2-std.]

E. Härter

Do 10-12 — RW 5

WIRTSCHAFTS- UND SOZIALGESCHICHTE

Vorlesung

184 Deutsche Wirtschafts- und Sozialgeschichte 1914-1945 [3-std.]

V. Hentschel

Di 14-15 — Hs 7

Mi 10-12 — Hs III

Übung

185 Lektürekurs zur Wirtschafts- und Sozialgeschichte [3-std.]

V. Hentschel

Di 15-18 — RW 5

Seminar

186 Seminar zur Wirtschafts- und Sozialgeschichte [2-std.]

V. Hentschel

Mi 13-15 — Hs VI

WIRTSCHAFTSPÄDAGOGIK

Vorlesung mit Übung

187 Einführung in die Wirtschaftspädagogik (GS) [2-std.]

K. Beck

Mi 10-12 — RW 2

Vorlesungen

188 Theorien zur Berufsentscheidung [2-std.]

K. Beck

Di 10-12 — Hs 7

189 Berufsbezogene pädagogische Diagnostik [2-std.]

K. Breuer

Mi 10-12 — RW 3

Übungen im Grund- und Hauptstudium

190 Lern- und Ausbildungsumwelten – Analyse und Konzeption (GS) [2-std.]

K. Breuer

Di 12-14 — Hs I

191 Grundlagen der beruflichen Sozialisation (GS) [2-std.]

C. Lenhart

Do 12-14 — Hs I

192 Unterrichtsbeobachtung und Lehrversuche (GS) [2-std.]

S. Lüdecke

Mi 10-12 — RW 4

193 Qualitative Verfahren zur Analyse von Interviewdaten (GS) [2-std.]

G. Minnamaier

Mi 12-14 — Hs III

194 Einführung in das Lehren [2-std.]

E. Reinhardt

Do 14-16 — Hs I

Grund- und Hauptstudium

195 Simulation und Modellbildung zu komplexen dynamischen Wirklichkeitsbereichen – Lehren und Lernen [2-std.]

K. Breuer

Di 16-18 — CIP-Pool

03

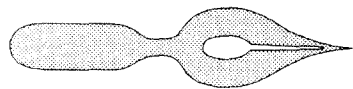

UNI - BEDARF

UNI - BEDARF ASLAN

Schreibwaren und Geschenkartikel

WO? Im Mensagelände, Staudingerweg 15, 55128 Mainz

Telefon (0 61 31) 38 31 63, Uni-Telefon 39 47 30

Wir freuen uns auf Ihren Besuch!

- 196 Konzeption und Bewertung von Lehr-Lernsoftware [2-std.]
C. Lenhart
Di 12-14 — Hs III
- 197 Empirische Erfassung sozialmoralischer Urteile und ihrer Entwicklungsbedingungen [2-std.]
S. Lüdecke
Do 10-12 — Hs I
- 198 Planung und Durchführung wirtschaftskundlichen Unterrichts [2-std.]
G. Minnameier
Mo 10-12 — Hs I
- 199 Interaktive Lehr-Lern-Systeme in der kaufmännischen Berufserziehung [2-std.]
Ch. Sczesny
Fr 10-12 — Hs I
- 200 Erziehungswissenschaftliche Forschungsmethoden im Kontext empirischer Wirtschaftspädagogik [2-std.]
Ch. Sczesny
Fr 8-10 — Hs I

Kolloquien

- 201 Erziehungswissenschaftliches Kolloquium [1-std.]
K. Beck
14-tägl.: Di 16-18 — Hs IV
- 202 Kolloquium für Examenkandidaten [1-std.]
K. Beck
14-tägl.: Di 16-18 — Hs IV

Seminare

- 203 Professionsethik für Lehrer an berufsbildenden Schulen [2-std.]
K. Beck
Mo 16-18 — Hs I
- 204 Leistungsmessung und Leistungsbewertung in der Aus- und Weiterbildung [2-std.]
K. Breuer
Mi 14-16 — Hs I

FREMDSPRACHEN

Vorlesungen

- 205 Vorbereitung der Kandidaten des integrierten Studienprogrammes Mainz-Dijon (GS) [6-std.]
Mme Kömür
Di 10-13, Do 11-14 — Hs VI
- 206 Französisch für Sprach- und Wirtschaftswissenschaftler [2-std.]
K. Müllner
Mo 10 s.t.-11.30 — P 102

Übung

- 207 Translation and Essay-Writing (Sprachschein der Oberstufe) [2-std.]
P. Erlebach
Fr 15-17 — Hs V

Seminar

- 208 Teaching English: Contents, Methods, Media, Problems. Further Subject: Translation into English [2-std.]
P. Erlebach
Mo 17-19 — Hs V

Fachbereich 04: Medizin

- Postanschrift: 55131 Mainz
- Diensträume: Obere Zahlbacher Straße 63, Gebäude 912, Fax 17-34 87
- Dekan:
Univ.-Prof. Dr. med. Sven Olaf HOFFMANN
- Prodekan: N. N.
- Sekretariat: Elisabeth SELTMANN,
Tel. 17-31 80/34 75/73 86
- Promotionen: Bettina KRÖHLER,
Sprechzeiten Mo-Fr 9-12, Tel. 17-31 86
- Habilitationen: Gisela RUMSEY,
Sprechzeiten Mo-Fr 9-12, Tel. 17-28 32
- Haushalt: Heidemarie BRAUN,
Sprechzeiten Mo-Do 11.30-15.30, Tel. 17-34 82;
Roswitha HEBEL, Sprechzeiten Mo-Do 9-12,
Fr 9-11, Tel. 17-27 71
- Poststelle: Renate RUNKEL, Tel. 17-34 81

Bereichsausschuß Vorklinik

- Duesbergweg 6 (Campus universitatis)
- Postanschrift: 55099 Mainz, Fax 39-59 46
- Vorsitzender: N. N.
- Stellvertretender Vorsitzender: N. N.
- Sekretariat: Gisela SCHUHMACHER,
Duesbergweg 6, Zi. 01-633,
Sprechzeiten Mo-Fr 9-11, Tel. 39-59 46

Bereichsausschuß Klinisch-Theoretische Institute

- Postfach 39 60, Obere Zahlbacher Straße 67,
55131 Mainz, Fax 39-23 59
- Vorsitzender: N. N.
- Stellvertretender Vorsitzender: N. N.
- Sekretariat: Ingrid MAKOWIECKI,
Obere Zahlbacher Straße 67, Zi. 945,
Tel. 17-73 42, Sprechzeiten Mo-Fr 9-12

04

Informationen für Studierende

Studiendekan des Fachbereichs Medizin

und Beauftragter für Studienfachberatung für den Bereich Klinik (zugleich Unterrichtsbeauftragter für den 1., 2. und 3. klinischen Studienabschluß):

- Univ.-Prof. Dr. R. WANITSCHKE,
Sprechzeiten Di-Do 11-11.30
Sekretariat: Maria-Theresia HERRMANN,
Sprechzeiten Mo-Do 9.30-11.30,
Tel. 17-31 85, Fax 17-34 87
Diensträume: Obere Zahlbacher Straße 63,
1. OG, Zi. 01-413, 55131 Mainz

Studienbeauftragter für den Bereich Vorklinik:

- Dr. K. BRODDA,
Sprechzeiten Di, Do 13-13.30
Sekretariat: Edelgard NEUFURTH,
Tel. 39-57 99, Sprechzeiten Mo-Fr 9-12
Diensträume: Duesbergweg 6 (Campus universitatis), Zi. 01-430

Einführungsveranstaltungen für Studienanfänger, Fach- und Hochschulortwechsler für Medizin und Zahnmedizin:

Di, 11.4.1995, 10-11, 14-15, Becherweg 13, Hs 19 (Campus universitatis)

Vertrauensdozenten für Ausländische Studierende

BEREICH VORKLINIK:

- Univ.-Prof. Dr. rer. nat. D. PETUTSCHNIGK,
Anatomisches Institut, Becherweg 13, Zi. 01-464, Tel. 39-25 32, Sprechzeiten n. V.
Vertreter: Univ.-Prof. Dr. med. E. STOFFT, Anatomisches Institut, Becherweg 13, Tel. 39-21 72, Sprechzeiten n. V.
Sekretariat: R. DECHAU, Zi. 01-494,
Tel. 39-27 22, Sprechzeiten Mo-Fr 10-11

BEREICH KLINISCH-THEORETISCHE INSTITUTE:

- Univ.-Prof. Dr. med. H. KILBINGER, Zi. 1348,
Tel. 17-73 79, Sprechzeiten n. V., Obere Zahlbacher Straße 67

BEREICH KLINIKUM:

- Hochschuldozent Dr. S. MOHR-KAHALY, II. Medizinische Klinik, Reisingerweg 2, Tel. 17-72 65,
Dr. H. GAMM, III. Medizinische Klinik, Abteilung für Hämatologie, Naunynweg 1, Zi. 203, 2. Stock, Tel. 17-72 43, Sprechzeiten n. V., Sekretariat: Tel. 17-72 44

Beauftragter für die Ausstellung von Leistungsnachweisen gemäß BAföG:

- Univ.-Prof. Dr. rer. nat. D. PETUTSCHNIGK, Anatomisches Institut, Becherweg 13 (Campus universitatis), Tel. 39-25 32
Stellvertreter: Univ.-Prof. Dr. med. E. STOFFT, Anatomisches Institut, Becherweg 13, Tel. 39-21 72
Sekretariat: R. DECHAU, Zi. 01-474, Tel. 39-22 39, Sprechzeiten Mo-Fr 10-11

Unterrichtsbeauftragte der Studienfächer der Medizin:**Vorklinik:**

- *Anatomie:* Univ.-Prof. Dr. E. STOFFT, Anatomisches Institut, Tel. 39-21 72
- *Physiologie und Pathophysiologie:* Prof. Dr. G. BÖHMER, Institut für Physiologie und Pathophysiologie
- *Physiologische Chemie und Pathobiochemie:* Univ.-Prof. Dr. Dr. B. SCHMIDT, Institut für Physiologische Chemie und Pathobiochemie, Tel. 39-59 22
- *Psychologie:* Univ.-Prof. Dr. G. HUPPMANN, Abt. f. Med. Psychologie u. Med. Soziologie, Tel. 39-59 04

Klinik:

- *Hygiene:* Univ.-Prof. Dr. S. BHAKDI, Institut für Medizinische Mikrobiologie und Hygiene, Obere Zahlbacher Straße 67, Tel. 17-73 41
- *Mikrobiologie:* Univ.-Prof. Dr. rer. nat. M. LOOS, Institut für Medizinische Mikrobiologie, Obere Zahlbacher Straße 67, Tel. 17-72 37, 17-31 44
- *Geschichte der Medizin:* Univ.-Prof. Dr. phil. W. F. KÜMMEL, Medizinhistorisches Institut, Am Pulverturm 13, Tel. 17-73 55
- *Arbeits- und Sozialmedizin:* Univ.-Prof. Dr. med. J. KONIETZKO, Institut für Arbeits- und Sozialmedizin, Obere Zahlbacher Straße 67, Tel. 17-32 33
- *Immunologie:* Univ.-Prof. Dr. med. E. RÜDE, Institut für Immunologie, Obere Zahlbacher Straße 67, Tel. 17-72 88
- *Pharmakologie:* Univ.-Prof. Dr. H. KILBINGER, Obere Zahlbacher Straße 67, Tel. 17-73 79
- *Rechtsmedizin:* Univ.-Prof. Dr. Dr. R. URBAN, Institut für Rechtsmedizin, Pulverturm 3, Tel. 17-21 79
- *Anästhesiologie:* Univ.-Prof. Dr. med. M. HALMAGYI, Klinik für Anästhesiologie, Ehrlichweg 5, Tel. 17-71 72

- *Augenheilkunde:* PD Dr. N. PFEIFFER, Augenklinik, Helmholtzweg 1, Tel. 17-71 32
- *Chirurgie:* Dr. med. H. MENKE, Chirurgische Klinik, Ehrlichweg 6, Tel. 17-20 75
- *Dermatologie:* Prof. Dr. med. P. SCHRAMM, Hautklinik, Helmholtzweg 16, Tel. 17-72 59
- *Gynäkologie und Geburtshilfe:* Univ.-Prof. Dr. med. P. BROCKERHOFF, Klinik für Geburtshilfe und Frauenkrankheiten, Semmelweisweg 5, Tel. 17-73 16
- *Hals-Nasen-Ohren-Heilkunde:* PD Dr. J. MAURER, Hals-Nasen-Ohren-Klinik, Helmholtzweg 1, Tel. 17-27 95
- *Innere Medizin I:* Univ.-Prof. Dr. med. R. WANNITSCHKE, I. Med. Klinik und Poliklinik, Naunynweg, Tel. 17-71 18
- *Innere Medizin II:* Hochschuldoz. Dr. S. MOHR-KAHALY, II. Med. Klinik und Poliklinik, Billrothweg 2, Tel. 17-72 65
- *Innere Medizin III:* PD Dr. G. ZEILE, Abteilung für Hämatologie, Naunynweg 1, Tel. 17-71 48
- *Neurochirurgie:* PD Dr. R. SCHUBERT, Neurochirurgische Klinik, Czernyweg 9a, Tel. 17-21 13
- *Neurologie:* Dr. med. F. THÖMKE, Klinik und Poliklinik für Neurologie, Pettenkoferweg 5, Tel. 17-22 22
- *Orthopädie:* PD Dr. Ch. HOPF, Orthop., Billrothweg 6, Tel. 17-73 74
- *Pädiatrie:* Univ.-Prof. Dr. med. B.-K. JÜNGST, Kinderklinik, Czernyweg 1, Zi. Nr. 68, Tel. 17-73 28
- *Pathologie:* Prof. Dr. H.-P. DIENES, Institut für Pathologie, Reisingerweg 4, Zi. Nr. 10a, Tel. 17-73 03
- *Psychiatrie:* Dr. med. N. SEYFEDDINIPUR, Psychiatrische Klinik und Polikl., Untere Zahlbacher Straße 8, Tel. 17-73 38
- *Psychotherapie:* PD Dr. med. U. T. EGGLE, Klinik für Psychosomatische Medizin und Psycho-

therapie, Untere Zahlbacher Straße 8, Zi. 1.614, Tel. 17-73 44

- **Radiologie:** Univ.-Prof. Dr. med. J. KUTZNER, Institut für Klinische Strahlenkunde, Bau 4a, Keller, Naunynweg 9, Tel. 17-71 25
- **Statistik und Dokumentation:** Univ.-Prof. Dr. med. G. HOMMEL, Institut für Med. Statistik

und Dokumentation, Obere Zahlbacher Straße 69, Zi. Nr. 108, Tel. 17-32 32

- **Urologie:** Prof. Dr. St. C. MÜLLER, Urologische Klinik, Pettenkoferweg, Bau 604, Zi. E 223, Tel. 17-72 03
- **Allgemeinmedizin:** Prof. Dr. med. G. FAUST, Münsterplatz 10, 55116 Mainz, Tel. 22-06 02

Studienfächer und -abschlußmöglichkeiten

- **Medizin:** Staatsexamen; Promotion, die eine Abschlußprüfung voraussetzt.
- **Zahnmedizin:** Staatsexamen; Promotion, die eine Abschlußprüfung voraussetzt.
- **Zulassungsbeschränkungen:** Das Studium der Medizin und der Zahnmedizin ist zulassungsbeschränkt; Bewerbungen sind an die ZVS, Sonnenstraße 171, 44128 Dortmund, zu richten.

Studien-, Prüfungs- und Promotionsordnungen

STAATSEXAMEN

Medizin

Die Studienordnung des Fachbereichs Medizin der Johannes Gutenberg-Universität Mainz im Rahmen der Ausbildungs- und Studienordnung für das Studium der Medizin ist im Studiendekanat des Fachbereichs Medizin erhältlich.

»Approbationsordnung für Ärzte« (ÄAppO) vom 28.10.1970 in der Fassung der Bekanntmachung vom 14.7.1987 (BGBl. I, S. 1593) und 7. Verordnung zur Änderung der Approbationsordnung für Ärzte vom 21.12. 1989. (Die Approbationsordnung ist zu beziehen vom Deutschen Ärzte-Verlag GmbH, Lövenich, Kreis Köln.)

- **Organisation und Durchführung des mündlichen Abschnitts in der Ärztlichen Vorprüfung (ÄAppO).** Beauftragter: Hochschuldozent Prof. Dr. H. J. BRETER. Vertreter: Univ.-Prof. Dr. Dr. B. SCHMIDT
- **Organisation und Durchführung der mündlichen Prüfungen im 2. Abschnitt der Ärztlichen Prüfung (ÄAppO).** Beauftragter: N. N.
- **Prüfungskommission für den mündlichen Teil des 3. Abschnitts der Ärztlichen Prüfung (ÄApp O).** Vorsitzender: Univ.-Prof. Dr. Dr. K.-H. MEYER ZUM BÜSCHENFELDE. Vertr.: Univ.-Prof. Dr. M. THELEN
- **Landesprüfungsamt für Studierende der Medizin und Pharmazie:** s. S.70

Zahnmedizin

Der Studienplan für das Studium der Zahn-, Mund- und Kieferheilkunde an der Johannes Gutenberg-Universität Mainz ist im Geschäftszimmer der Klinik und Polikliniken für Zahn-, Mund- und Kieferkrankheiten erhältlich.

Approbationsordnung für Zahnärzte in der Fassung vom 19. 6. 1964, zuletzt geändert durch die Röntgenverordnung vom 8. 1. 1987 (BGBl. I, S. 114).

- **Ausschuß für die naturwissenschaftliche und zahnärztliche Vorprüfung.** Vorsitzender: Univ.-Prof. Dr. P. VAUPEL. Vertreter: Univ.-Prof. Dr. D. PETUTSCHNIGK; Univ.-Prof. Dr. Dr. B. SCHMIDT
- **Ausschuß für zahnärztliche Prüfung** Vorsitzender: Univ.-Prof. Dr. H. MÜNTEFERING. Vertreter: Univ.-Prof. Dr. B. WILLERSHAUSEN-ZÖNNCHEN, Univ.-Prof. Dr. S. BHAKDI
Geschäftsstelle: Ursula BICHMANN, Landesprüfungsamt für Studierende der Medizin und Pharmazie, Bauhofstraße 9, Geschäftsräume: Stiftsstraße 1-3, 55116 Mainz, Sprechzeiten: Mo-Fr 9-12, Tel. 16-44 60, Fax 16-20 15, s. S. 70

PROMOTION

Die Promotionsordnung des Fachbereichs Medizin der Johannes Gutenberg-Universität Mainz ist im Dekanat, Promotionsbüro, Tel. 31 86, erhältlich.

Der Fachbereich Medizin verleiht den akademischen Grad eines Doktors der Medizin (Dr. med.), eines Doktors der Zahnmedizin (Dr. med. dent.) sowie eines Doktors der physiologischen Wissenschaften (Dr. rer. physiol.).

Institut für medizinische und pharmazeutische Prüfungsfragen

Große Langgasse 8, 55116 Mainz, Tel. 28-13-0

Anschrift der Fachschaften

- Medizin Vorklinik, Becherweg 13, Anatomisches Institut, Zi. 00-414. Tel. 39-34 65, 55099 Mainz
- Medizin Klinik, Obere Zahlbacher Straße 63, UG, Tel. 17-25 37, 55131 Mainz
- Zahnmedizin Vorklinik, Becherweg 13, Anatomisches Institut, Zi. 00-412, Tel. 39-33 90, 55099 Mainz
- Zahnmedizin Klinik, Augustusplatz 2, Keller, Tel. 17-28 62, 55131 Mainz

Wissenschaftliche Einrichtungen

Integrierte wissenschaftliche Einrichtungen mit eigener Leitung und eigener Verwaltung.

Bereich Vorklinik

Die wissenschaftlichen Einrichtungen des Bereichs Vorklinik befinden sich auf dem Campus universitatis, 55099 Mainz, Fax 39-59 46

Anatomisches Institut

- Becherweg 13, Fax 39-54 01
- Postanschrift: 55099 Mainz
- Geschäftsführender Leiter: Univ.-Prof. Dr. E. SCHULTE, Tel. 39-22 38
Sekretariat: R. DECHAU, Zi. 1494, Tel. 39-27 22, Ch. HOFFMANN, Zi. 1474, Tel. 39-22 39
Univ.-Prof. Dr. L. VOLLRATH, Tel. 39-23 62, Sekretariat: U. HULICK, G. SEEWALD, C. POTTERTON, Tel. 39-23 61, Fax 39-37 19
- Universitätsprofessoren:
Dr. M. KONERDING, Tel. 39-25 49,
Dr. D. PETUTSCHNIGK, Tel. 39-25 32,
Dr. E. STOFFT, Tel. 39-21 72
- Hochschuldozent:
Dr. S. REUSS, Tel. 39-32 07
- Wissenschaftliche Assistenten:
Dr. D. NOHR, Dr. A. ZSCHÄBITZ
- Wiss. Mitarbeiter: Dr. P. HUHN, Dr. C. KHALDPOUR, Dr. V. KRAHN, Dr. Th. MÜLLER, Dr. J. RIENÄCKER, Dr. J. RUDE, M. SCHÄFER, Dr. J. SCHENDA, Dr. R. SPESSERT

Institut für Physiologie und Pathophysiologie

- Duesbergweg 6, Fax 39-57 74
- Postanschrift: 55099 Mainz
- Geschäftsführender Leiter: Univ.-Prof. Dr. P. VAUPEL, M.A./Univ. Harvard, Tel. 39-59 29.

PHYSIOLOGIE:

- N. N., Tel. 39-59 44,
Sekretariat: I. MENZEL, Tel. 39-59 44

- Universitätsprofessoren:
Dr. Dr. W. BARNIKOL, Tel. 39-59 78,
Dr. R.-D. TREEDE, Tel. 39-57 15
- Hochschuldozent:
Prof. Dr. G. BÖHMER, Tel. 39-57 70
- Wiss. Mitarbeiter: Dr. J. BERGELER, Dr. K. BRODDA, Dr. K. GROEBE, Dr. W. MAGERL, H. VOGEL

PATHOPHYSIOLOGIE:

- Univ.-Prof. Dr. P. VAUPEL, M.A./Univ. Harvard, Tel. 39-59 29,
Sekretariat: H. RAHN, S. BUA, Tel. 39-59 29
- Universitätsprofessoren:
Dr. W. MÜLLER-KLIESER, Tel. 39-57 61,
Dr. R. ZANDER, Tel. 39-59 30
- Wiss. Mitarbeiter:
D. BICKES-KELLEHER, Dr. W. LANG, Dr. B. LECHER, Dr. O. THEWS, Dr. S. WALENTA

Institut für Physiologische Chemie und Pathobiochemie

- Duesbergweg 6
- Postanschrift: 55099 Mainz
- Geschäftsführender Leiter:
Univ.-Prof. Dr. A. MAELICKE, Tel. 39-59 12,
Institutssekretariat:
G. ZIMMERMANN, Tel. 39-59 19

PHYSIOLOGISCHE CHEMIE:

- Univ.-Prof. Dr. A. MAELICKE, Tel. 39-59 12,
Sekretariat:
V. WÖLFLE, Tel. 39-59 11, Fax 39-35 36
- Universitätsprofessoren:
Dr. D. WEINBLUM, Tel. 39-59 37,
Dr. E. J. ZÖLLNER (beurlaubt)
- Hochschuldozent:
Prof. Dr. J. ARENDES, Tel. 39-59 36
- Wiss. Assistenten:
Dr. E. LANG, Tel. 39-57 88,

Dr. S. REINHARDT, Tel. 39-57 88,
 Dr. M. RENTROP, Tel. 39-57 87,
 Dr. A. SCHRATTENHOLZ-HAMMAR,
 Tel. 39-59 97

- Wiss. Mitarbeiter:
 Dr. R. BLASBERG, Tel. 39-59 64,
 Dr. M. GEISERT, Tel. 39-58 96

PATHOBIOCHEMIE:

- Univ.-Prof. Dr. W. MÜLLER-ESTERL,
 Tel. 39-58 90,
 Sekretariat:
 S. HOLZ, Tel. 39-58 90, Fax 39-57 92
- Universitätsprofessor:
 Dr. Dr. B. SCHMIDT, Tel. 39-59 22
- Hochschuldozent:
 Prof. Dr. H.-J. BRETER, Tel. 39-59 09
- Wiss. Assistenten:
 Dr. W. JAHNEN-DECHENT, Tel. 39-57 93,
 Dr. R. KELLER, Tel. 39-57 94,
 Dr. Ch. SCHRÖDER, Tel. 39-57 93
- Wiss. Mitarbeiter:
 Dr. A. MAIDHOF, Tel. 39-52 27

ABTEILUNG FÜR ANGEWANDTE MOLEKULARBIOLOGIE

- Leitung:
 Univ.-Prof. Dr. W.E. G. MÜLLER, Tel. 39-59 10
 Sekretariat:
 D. LUTZ, Tel. 39-57 89, Fax 39-52 43
- Hochschuldozenten:
 Prof. Dr. Dr. H.-C. SCHRÖDER, Tel. 39-57 91,
 PD Dr. M. BACHMANN (Hermann- und Lilly-
 Schilling-Stiftungsprofessur), Tel. 39-57 95

Abteilung für Medizinische Psycho- logie und Medizinische Soziologie

- Duesbergweg 6, Fax 39-27 50
- Postanschrift: 55099 Mainz
- Leitung: Univ.-Prof. Dr. G. HUPPMANN,
 Sekretariat:
 H. BAUS, Tel. 39-59 04, Fax 39-27 50
- Honorarprofessor:
 Dr. W. FISCHER-ROSENTHAL
- Wiss. Mitarbeiter: S. FISCHBECK, P. NAGEL

04

Bereich Klinisch-Theoretische Institute

Institut für Medizinische Mikrobiologie und Hygiene

- Obere Zahlbacher Straße 67 (Hochhaus),
 Gebäude 905, Fax 39-23 59
- Postanschrift:
 Obere Zahlbacher Str. 67, 55131 Mainz
- Leitung:
 Univ.-Prof. Dr. S. BHAKDI, Tel. 17-73 41,
 Sekretariat: I. MAKOWIECKI, Tel. 17-73 42,
 Sprechzeiten 8-17, Zi. 945
- Krankenhaushygiene:
 Sekretariat: S. JUNG Tel. 17-32 25,
 Wiss. Mitarbeiter: Dr. R. MACHMERTH
- Universitätsprofessoren:
 Dr. M. LOOS, Tel. 17-72 37/31 44,
 Dr. R. E. STREECK, Tel. 17-32 09
- Privatdozent: Dr. Ch. VON EICHEL-STREIBER,
 Tel. 17-22 04
- Wiss. Mitarbeiter: Dr. S. DANIELLO, Dr. R. GE-
 NITSARIOTIS, Dr. G. GRUBER, Dr. M. HUS-
 MANN, Dr. B. JAHN, Dr. D. JONAS, M. KAUL,
 Dr. C. MANGOLD, Dr. E. MARTIN, Dipl.-Ing.,
 Apoth. R. NAGEL, Dr. M. PALMER, Dr. M.
 SAPP, Dr. P. TRINDER, Dr. A. WALEV, Dr. I.
 WALEV, Dr. U. WELLER

ABTEILUNG FÜR HYGIENE

- Obere Zahlbacher Str. 67 (Hochhaus),
 Gebäude 905, Fax 17-66 28
- Postanschrift:
 Obere Zahlbacher Str. 67, 55131 Mainz
- Leitung: N. N.,
 Sekretariat: G. ROHRBECK, Sprechzeiten
 7.30-16, Zi. 708, Tel. 17-31 61
- Hochschuldozent:
 Prof. Dr. H. DUNKELBERG (beurlaubt)
- Privatdozent:
 Dr. H. R. EDENHARDER, Tel. 17-31 63
- Wiss. Mitarbeiter:
 Dr. I. BEUERMANN, Tel. 17-31 24,
 PD Dr. M. PIETSCH, Tel. 17-31 53,
 Dr. M. SPIELMANN, Tel. 17-31 24

Institut für Virologie

- Obere Zahlbacher Str. 67 (Hochhaus), Gebäude
 905, Fax 39-23 59
- Postanschrift:
 Obere Zahlbacher Str. 67, 55131 Mainz
- Leitung:
 Univ.-Prof. Dr. M. J. REDDEHASE, Tel. 17-32 26,
 Sekretariat: N. N., Zi. 708, Tel. 17-32 26
- Virologische Diagnostik: Dr. K. WEISE, Dr. J.
 PODLECH, Tel. 17-31 35

- Wiss. Assistent:
Dr. R. BARTENSCHLAGER
- Wiss. Mitarbeiter:
Dipl.-Biol. J. BERTHOLD, Dipl.-Biol. R. HOLT-APPELS, Dipl.-Biol. J. O. KOCH, Dipl.-Biol. S. KURZ, Dipl.-Biol. V. LOHMANN, Dr. A. MAYER, Dr. M. RAPP, Dipl.-Biol. H.-P. STEFFENS

Medizinhistorisches Institut

- Am Pulverturm 13, Gebäude 906, Fax 17-66 82
- Postanschrift:
Am Pulverturm 13, 55131 Mainz
- Leitung:
Univ.-Prof. Dr. W. F. KÜMMEL, Tel. 17-73 55,
Sekretariat: Brigitte MERL, Sprechzeiten 8-17,
Zi. 00131, Tel. 17-73 56
- Bibliothek: Dipl.-Bibliothekarin C. WAURICK,
Dipl.-Bibliothekarin, Dipl.-Biol. G. DICK, Tel.
17-73 54, Zi. U 1124
- Hochschuldozenten:
Prof. Dr. K.-D. FISCHER, Tel. 17-72 49,
Dr. G. LILIENTHAL, Tel. 17-71 92
- Lehrbeauftragter:
PD Dr. K.-D. THOMANN, Tel. 17-71 92
- Wiss. Mitarbeiter:
Dr. M. KUTZER, Tel. 17-32 34

SOEMMERRING-FORSCHUNGSSTELLE GEMEINSAM MIT DER AKADEMIE DER WISSENSCHAFTEN UND DER LITERATUR MAINZ:

- Wiss. Mitarbeiter:
Dr. phil. F. DUMONT, Tel. 17-32 58 (Akademie
der Wissenschaften und der Literatur Mainz,
Tel. 5 77 32)
- Lehrbeauftragter:
PD Dr. K.-D. THOMANN, Tel. 17-71 92

MEDIZINHISTORISCHES JOURNAL

Zentralredaktion: St. DOERK

Institut für Arbeits- und Sozialmedizin

- Obere Zahlbacher Straße 67 (Hochhaus),
Gebäude 905, Fax 17-66 80
- Postanschrift:
Obere Zahlbacher Straße 67, 55131 Mainz
- Leitung: Univ.-Prof. Dr. J. KONIETZKO,
Tel. 17-32 33/32 35,
Sekretariat: H. DISPER IN SAMPIETRO,
Zi. 302, Tel. 17-32 33/35
- Wiss. Mitarbeiter: Dr. D. JUNG, Tel. 17-32 02,
Dr. O. MAYER-POPKEN, Tel. 17-31 19, Dr. A.

MUTTRAY, Tel. 17-31 21, St. RIEDEL, Tel.
(06 71) 23 02, Dr. D. M. ROSE, Tel. 17-36 29

Institut für Immunologie

- Obere Zahlbacher Straße 67 (Hochhaus),
Gebäude 905, Fax 39-23 59
- Postanschrift:
Obere Zahlbacher Straße 67, 55131 Mainz
- Leitung:
Univ.-Prof. Dr. E. RÜDE, Tel. 17-72 88
Sekretariat: A. KÖRBER, Tel. 17-72 88,
K. FETZER, Tel. 17-72 88
- Wiss. Mitarbeiter:
Dr. T. GERMANN, Tel. 17-33 50,
Dr. G. GRADEHANDT, Tel. 17-31 14,
Dr. K. RESKE, Tel. 17-71 56,
Dr. Ch. SCHEICHER, Tel. 17-21 19,
Dr. E. SCHMITT, Tel. 17-32 28,
Dr. R. ZECHER, Tel. 17-33 29/33 38

Pharmakologisches Institut

- Obere Zahlbacher Straße 67 (Hochhaus),
Gebäude 905, Fax 17-66 11
- Postanschrift: Obere Zahlbacher Straße 67,
55101 Mainz, Fax 17-66 11
- Geschäftsführender Leiter: Univ.-Prof. Dr.
U. FÖRSTERMANN, Tel. 17-71 70
Stellvertreter: Univ.-Prof. Dr. K. LÖFFELHOLZ,
Tel. 17-32 60,
Sekretariat: M. HASSEMER, Sprechzeiten
8-17, Zi. 1106, Tel. 17-71 70
- Sekretariat für studentische Angelegenheiten:
E. KIRSCHNITZKI, Sprechzeiten 8-12, Zi. 1111,
Tel. 17-31 71
- Universitätsprofessoren:
Dr. U. FÖRSTERMANN, Tel. 17-71 70,
Dr. K. LÖFFELHOLZ, Tel. 17-32 60,
Dr. H. NAWRATH, Tel. 17-72 98
- Hochschuldozent:
Prof. Dr. I. WESSLER, Tel. 17-73 98
- Wiss. Assistent: Dr. J. KLEIN
- Wiss. Mitarbeiter: Dr. E. I. CLOSS, Dr. I. GATH,
Dr. H. KLEINERT, Dr. P. SCHWARZ, J. WEGENER

ABTEILUNG FÜR NEUROPHARMAKOLOGIE

- Obere Zahlbacher Straße 67 (Hochhaus),
Gebäude 905
- Postanschrift:
Obere Zahlbacher Straße 67, 55101 Mainz
- Leitung:
Univ.-Prof. Dr. H. KILBINGER, Tel. 17-73 79
- Wiss. Mitarbeiter: Dr. Th. GINAP

Institut für Toxikologie

- Obere Zahlbacher Straße 67 (Hochhaus), Gebäude 905, Fax 23 05 06
- Postanschrift:
Obere Zahlbacher Straße 67, 55131 Mainz
- Leitung: Univ.-Prof. Dr. F. OESCH, Sekretariat: I. BÖHM, A. GEISEL, D. KRÄMER, Sprechzeiten 8-17, Zi. 450, Tel. 23 17 20
- Hochschuldozenten: Prof. Dr. K.-L. PLATT, Tel. 17-43 70, Dr. R. WIESER, Tel. 17-30 66
- Privatdozent: Dr. P. STEINBERG, Tel. 17-33 16
- Arbeitsgruppe Prof. Dr. H. R. GLATT, Tel. 23 36 62
- Wiss. Mitarbeiter: Dr. M. ARAND, Tel. 17-43 76, Dr. R. BECKER, Tel. 17-33 06, Dr. J. FUCHS, Tel. 17-43 98, Dr. B. OESCH, Tel. 17-43 76, Dr. A. SEIDEL, Tel. 17-43 65

ABTEILUNG FÜR ANGEWANDTE TOXIKOLOGIE

- Obere Zahlbacher Straße 67 (Hochhaus), Gebäude 905
- Postanschrift:
Obere Zahlbacher Straße 67, 55131 Mainz

Bereich Klinikum**Allgemeinmedizin**

- Am Pulverturm 13, 3. OG, Fax 17-66 01
- Lehrbeauftragte: Prof. Dr. G. FAUST, Dr. G. GERHARDT, Dr. J. HARDT, Dr. M. HINZ, Dr. P. HOFFMANN, Dr. K. HÜNTEN, Dr. W. MARIC-OEHLER, Dr. B. SCHMALTZ
- Weiterbildungsassistent: Dr. P. C. GÖTTLICH
- Sekretariat: G. VEIT, Tel. 17-32 40, Sprechzeiten Mo-Fr 9-11

Klinik für Anästhesiologie

- Ehrlichweg, Gebäude 505, Fax 17-66 49
- Postanschrift: 55101 Mainz
- Direktor: Univ.-Prof. Dr. Dr. h.c. W. DICK, Sekretariat: U. KRÄMER, Tel. 17-71 17
- Universitätsprofessoren:
Dr. Dr. M. HALMAGYI, Tel. 17-71 72,
Dr. J. JAGE, Tel. 17-72 73/71 76
- Professor:
Dr. P.-P. KLEEMANN, Tel. 17-71 68/71 76
- Hochschuldozent:
Dr. W. HEINRICHS, Tel. 17-71 75/67 55
- Oberarzt-/Kliniksekretariat:
M. POLLOK, Tel. 17-67 55,
S. WEX, Tel. 17-71 76,
S. ORTH, Tel. 17-67 55

- Leitung: Univ.-Prof. Dr. B. KAINA, Tel. 17-32 46/43 81, Fax 17-34 21
- Wiss. Mitarbeiter: Dr. G. FRITZ, Dr. J. DOSCH, Dr. I. PREUSS

Institut für Rechtsmedizin

- Am Pulverturm 3, Gebäude 908, Fax 39-31 83
- Postanschrift:
Am Pulverturm 3, 55131 Mainz
- Leitung: Univ.-Prof. Dr. Ch. RITTNER, Tel. 17-73 87/35 11, Sekretariat: H. BERGWELER, Sprechzeiten 9-16, Tel. 17-73 87/35 11
- Universitätsprofessoren:
Dr. Dr. R. URBAN, Tel. 17-21 79,
Dr. G. WALTHER, Tel. 17-73 84
- Privatdozent: Dr. S. OGBUIHI
- Wiss. Mitarbeiter: Dr. J. BECKER, Dr. J. CORTÉS, Dr. Th. FINK, Akad. Direktor Dr. R. HAKKEL, Dr. Th. KAUFMANN, Dr. L. PENZES, Dr. L. PÖTSCH-SCHNEIDER, Dr. Th. RIEPERT, Dr. P. M. SCHNEIDER

- Privatdozent:
Dr. Dr. M. LIPP, Tel. 17-30 85
- Wiss. Mitarbeiter: H. ACHTERBERG, C. BARACHINA SEGURA, A. BETZENBERGER, Dr. E. BLOH, J. BRACHLOW, Dr. H. BROMKAMP, Dr. F. R. BROST, H. BUGGENHAGEN, Dr. H. CLAUS, Dr. J. COLLO, P. DIEHL, C. DIETZ, Dr. S. DOETSCH, Dr. D. DUDA, Dr. B. EBERLE, Dr. M. EINIG, Dr. D. ELICH, Dr. K. ERDMANN, Dr. P. FAUST, Dr. U. FAUTH, K. FICHTNER, S. FIEGER, Dr. J. GAUL, H. GERVAIS, Dr. B. HALL, G. HARSCH-MENZEL, Dr. H. HARTJE, Dr. B. HAUF (freigestellt), Dr. H. J. HENNES, Dr. E. HERRMANN, B. HILLER, Dr. L. HOFMANN, B. JAGE, Dr. R. JANIK, Dr. R. KENTNER, Dr. Th. KERN, Dr. T. KERZ, Dr. U. KLEINHEISTERKAMP, A. KOCH, Dr. J. KRISSEL, F. LATORRE, K.-H. LEYSER, Dr. R. LIESSEM, Dr. K. LUCKHAUPT-KOCH, U. MANTZKE, Dr. D. MAUER, Dr. M. MEYERHOFF, V. MIHALJEVIC, St. MÖNK, Dr. B. MONZ, J.-P. OELTZE, Dr. S. OTTO, I. PUENTE-GONZALES, Dr. E. QUIRIN, J. RAPIN, Dr. G. RASKIN, K. REIFF, Dr. Th. REINHARDT, H. ROCHA DE OLIVEIRA, U. ROSENOW, Dr. M. SCHÄFER, G. SCHERER, Dr. A. SCHERHAG, Dr. A. SCHMIDT, Th.

SCHNEIDER, Dr. R. SCHWAB, Dr. A. STANEK, Dr. U. STRECKER, V. STRÖHLE, K. STRÜCKER, M. THEISS, Dr. A. THIERBACH, I. TZANOVA, Dr. M. VIGUIER-LÖWE, Dr. B. WANGEMANN, N. WEILER, Th. WERLE, Dr. G. WISSER, A. WITHELM

**Koordinationsausschuß der
Medizinischen Einrichtungen der
Radiologie**

- Vorsitzender: N. N.
- Stellv. Vorsitzender: N. N.

Klinik und Poliklinik für Radiologie

- Naunynweg, Gebäude 210, Fax 17-73 59
- Postanschrift: 55101 Mainz
- Direktor:
Univ.-Prof. Dr. M. THELEN, Tel. 17-73 70,
Sekretariat: N. N., Tel. 17-73 71
- Universitätsprofessor:
Dr. J. KUTZNER, Tel. 17-71 25
- Hochschuldozent: Dr. Ch. DÜBER
- Wiss. Mitarbeiter: Dr. J. BEUS, E. BÖCK, Dr. St. BOOR, Dr. H. CAGIL, Dr. P. GREBE, Dipl.-Ing. M. HARSINI, C. P. HEUSSEL, U. JAEGER, Dr. H. KALTENBORN, R. KAMIR-GILANI, Dr. H.-U. KAUCZOR, Dr. W. KERSJES, Dr. K. F. KREITNER, Dr. R. LÖW, Dr. U. METZMANN, Dr. P. MILDENBERGER, Dipl.-Ing. W. MOHR, Dr. A. MÜLLER, Dr. K. MÜLLER, Dr. A. OBERSTEIN, Dr. M. PITTON, Dr. O. RIEKER, Dr. H. P. RÖSLER, Dr. S. SCHADMAND-FISCHER, Dr. G. SCHAUSS, Dr. K. SCHUNK, Dr. F. SCHWEDEN, Dr. H. SCHWICKERT, Dr. F. STÖRKEL, Dr. H. STRUNK, Dr. A. TEIFKE, Dr. E. VOGES, Dr. W. WEBER, Dr. C. WIELAND-SCHNEIDER, Dr. H. v. ZITZEWITZ

MEDIZINISCHE PHYSIK

- Naunynweg, Gebäude 210
- Postanschrift: 55101 Mainz
- Univ.-Prof. Dr. R. WOLF,
Tel. 17-73 77 (pensioniert)

Institut für Neuroradiologie

- Czernyweg, Gebäude 505, Fax -17-66 43
- Postanschrift: 55101 Mainz
- Direktor:
Univ.-Prof. Dr. P. STOETER, Tel. 17-71 41,
Sekretariat:
M. TASCHNER, Zi. E 161, Tel. 17-71 39

- Wiss. Mitarbeiter: Dr. K. R. ATZOR, Dr. K. BRÜHL, Dr. J. GAWEHN, Dr. W. MÜLLER-FORELL, Dr. K. RINGEL, Dr. H. STOLZ, Dipl.-Phys. J. TINTERA

Klinik und Poliklinik für Nuklearmedizin

- Naunynweg, Gebäude 210, Fax 17-23 86
- Postanschrift: 55101 Mainz
- Direktor:
Univ.-Prof. Dr. D. EISSNER, Tel. 17-71 24,
Sekretariat: C. KÜFNER, Tel. 17-28 01
- Universitätsprofessoren:
Dr. Dr. A. BOCKISCH, Tel. 17-21 09
- Wiss. Mitarbeiter: Dr. J. ANDREAS, Dr. Th. BOCK, Dr. M. DIAZ, Dr. K. DIEFENBACH, Dr. R. GÖRGES, Dr. W. GRIMM, Dr. A. HACH, Dr. O. NICKEL, Dipl.-Phys. H. REBER, Dr. M. SCHEIDECKER, Dr. C. YILDIRIM

Institut für Pathologie

- Reisingerweg, Gebäude 706, Fax 17-66 04
- Postanschrift: 55101 Mainz
- Direktor: Univ.-Prof. C. J. KIRKPATRICK,
MD., Ph D., D. Sc., Tel. 17-73 01,
Sekretariat: U. ZSCHÄCK, Tel. 17-73 05
- Professor:
Dr. H.-P. DIENES, Tel. 17-73 03
- Privatdozenten:
Dr. R. MOLL, Tel. 17-73 06
- Wiss. Mitarbeiter: Dr. F. BITTINGER, Dr. S. BRAUN, Dr. V. DRIES, Dr. H.-D. JOHN, Dipl.-Biol. Dr. Ch. KLEIN, Dr. M. MITZE, Dr. A. MÜLLER, Dr. M. ODENTHAL, Dr. M. OTTO, Dr. P. SCHIRMACHER, Dr. C. SEIDL, Dr. U. WENGLER-BECKER

ABTEILUNG FÜR NEUROPATHOLOGIE

- Reisingerweg, Gebäude 706, Fax 17-66 06
- Postanschrift: 55101 Mainz
- Leitung:
Univ.-Prof. Dr. H. H. GOEBEL, Tel. 17-32 13,
Sekretariat: B. JOST, L. WILLMS, Tel. 17-73 08,
N. Zi. 01-229
- Wiss. Mitarbeiter: Dr. J. BOHL, Tel. 17-67 18,
Dr. D. TEWS, Tel. 17-67 16

ABTEILUNG FÜR KINDERPATHOLOGIE

- Reisingerweg, Gebäude 706, Fax 17-66 04
- Postanschrift: 55101 Mainz
- Leitung:
Univ.-Prof. Dr. H. MÜNTEFERING, Tel. 17-73 09,
Sekretariat: Ch. SCHMALZEL, R. SODY, Tel. 17-73 09

- Wiss. Mitarbeiter: Dr. W. COERDT, Dr. K. VON MALTZAN, Dr. M. MATTIUCCI, Dr. J. OLERT, Dr. E. STEINER

Institut für Medizinische Statistik und Dokumentation

- Obere Zahlbacher Straße 69, Gebäude 902, Fax 17-29 68
- Postanschrift:
Obere Zahlbacher Straße 69, 55131 Mainz
- Direktor:
Univ.-Prof. Dr. J. MICHAELIS, Tel. 17-32 52,
Sekretariat: G. KLEIN, Zi. 109, Tel. 17-73 69
- Universitätsprofessoren:
Dr. G. HOMMEL, Tel. 17-32 32,
Dr. K. POMMERENING, Tel. 17-31 06
- Privatdozent: Dr. S. WELLEK, Tel. 17-31 07
- Wiss. Mitarbeiter: U. JENDRYSIK, R. LIP-POLD, R. MEINERT, B. NAFE, Dr. E. SCHEIDT, Dr. K.-H. SCHICKETANZ, T. WESTERMEIER, G. WETTER

Koordinationsausschuß der Medizinischen Kliniken

- Vorsitzender:
Univ.-Prof. Dr. W. PRELLWITZ
- Stellv. Vorsitzender: N. N.

I. Medizinische Klinik und Poliklinik

- Helmholtzweg, Gebäude 301, Fax 17-66 09
- Postanschrift: 55101 Mainz
- Direktor: Univ.-Prof. Dr. Dr. K.-H. MEYER ZUM BÜSCHENFELDE
- Sekretariat:
I. PUCHER-PALMER, Tel. 17-72 75/72 76
- Kliniksekretariat: U. SCHNELL, Tel. 17-73 95
- Pathophysiologie: Univ.-Prof. Dr. St. ROSE-JOHN, Tel. 17-33 63
- Universitätsprofessoren:
Dr. W. OHLER, Tel. 17-72 80,
Dr. R. WANITSCHKE, Tel. 17-71 18
- Universitätsprofessor auf Zeit:
Dr. W. DIPPOLD, Tel. 17-71 91/71 04
- Hochschuldozenten:
Dr. G. GERKEN, Tel. 17-68 39,
Dr. E. HERMANN, Tel. 17-26 69,
Dr. W. MAYET, Tel. 17-39 87
- Privatdozent: Dr. A. LOHSE
- Oberarztsekretariat:
Gebäude 701, 10. OG: N. N., Tel. 17-71 04

- Wiss. Mitarbeiter: Dr. U. ALTES, Dr. H. BERNHARD, Dr. W. BÖCHER, Dr. R. DUCHMANN, Dr. E. GERARDS, Dr. W. GÖDDERZ, Dr. F. GOHLKE, Dr. M. HEIKE, Dr. I. HELMREICH-BECKER, W. HERR, Dr. Th. HÖHLER, Dr. M. IBE, Dr. K.-J. KALLEN, Dr. St. KANZLER, Dr. R. KLINGEL, Dr. P. KNOLLE, Dr. H. LÖHR, Dr. M. NEURATH, Dr. Th. ORTH, Dr. E.-W. PASCHER, Dr. M. PETERS, Dr. U. PROTZER, Dr. B. RÜDE, Dr. J. SCHLAAK, Dr. C. SCHMITT, Dr. M. SCHNÜTGEN, Dr. A. SCHWARTING, Dr. H. THOMSEN, Dr. U. TREICHEL, Dr. B. UEBERSCHAER, Dr. J. WAHLER, Akad. Oberrätin Dr. E. WANDEL, Dr. A.-D. WIRTH, Dr. B. WITTIG, Dr. Th. WOELFEL

II. Medizinische Klinik und Poliklinik

- Reisingerweg, Gebäude 701, Fax 22 23 32
- Postanschrift: 55101 Mainz
- Direktor:
Univ.-Prof. Dr. J. MEYER, Tel. 17-72 50,
Sekretariat: Bettina REICHHARDT, Tel. 17-72 51
- Universitätsprofessor:
Dr. L. S. WEILEMANN, Tel. 17-71 67
Sekretariat: B. RADY, Tel. 17-26 33
- Hochschuldozenten:
Dr. S. MOHR-KAHALY, Tel. 17-24 63
- Privatdozenten:
Dr. H. BIERBACH, Tel. 17-72 66,
Dr. R. BRENNECKE, Tel. 17-71 63,
Dr. H. DARIUS, Tel. 17-22 30,
Dr. E. HIMMICH, Tel. 17-72 65,
Dr. H.-J. RUPPRECHT, Tel. 17-72 67,
Dr. Dr. H. SCHINZEL
- Wiss. Mitarbeiter: Dr. Ch. BICKEL, Dr. R. BLANK, Dr. A. BRAND, Dr. Th. BUSCH, U. DIETZ, Dr. M. DOBLER, Dr. P. HARLOFF, Dr. G. HORSTICK, Dr. H. JAKOB, Dr. M. KERN, H. KOPP, L. I. KUPFERWASSER, Dr. G. KURZ, A. LIEBRICH, T. MAKOWSKI, Dr. Th. MENG, Dr. B. NALENZ, Dr. U. NIXDORFF, Dr. B. NOWAK, Dr. A. RECKMANN, Dr. U. RENNEISEN, J. RÖRIG, Dr. M. SPIECKER, Dr. M. SPIEGEL, P. STÄHR, Dr. A. STÜRER, Dr. Th. VOIGTLÄNDER, Dr. St. WAGNER, Dr. Th. WITTLINGER, Dr. R. ZOTZ

III. Medizinische Klinik und Poliklinik

- Naunyweg
- Postanschrift: 55101 Mainz
- Geschäftsführender Direktor:
Univ.-Prof. Dr. Ch. HUBER, Tel. 17-71 74,
Sekretariat: I. FREUND, Tel. 17-72 81, Fax 17-66 78

**ABTEILUNG FÜR INNERE MEDIZIN MIT
SCHWERPUNKT ENDOKRINOLOGIE**

- Naunynweg, Gebäude 303
- Postanschrift: 55101 Mainz
- Leitung:
Univ.-Prof. Dr. J. BEYER, Tel. 17-72 55,
Sekretariat: A. NITZSCHKE, U. HAAG, Tel.
17-72 60, Fax 17-66 19
- Professor: Dr. J. SCHREZENMEIR (Hermann-
und Lilly-Schilling-Stiftungsprofessur), Tel.
17-33 20
- Privatdozent: Dr. G. KAHALY, Tel. 17-68 46
- Wiss. Mitarbeiter: Dr. J. ARIN, Dr. D. BUR-
CHERT, Dr. M. EHRENGARD, Dipl.-Biol. P.
FEILEN, Dipl.-oec. troph. S. FENSELAU, Dr.
Th. FORST, Dr. Ch. HANSEN, Dr. P. KANN, Dr.
E. KÜSTNER, Dr. Chr. LAUE, Dipl.-Chem. PD
Dr. K. LICHTWALD, Tel. 17-72 68, Dipl. oeco-
troph. A. MOERS, Dr. W. OMRAN, Dipl.-Biol.
E. OTTO, Dr. B. SCHEHLER, Dipl. oec. troph.
M. SCHNEIDER, St. SCHOLZ, Dr. E. SCHULT-
HEIS, Dr. G. SCHULZ

**ABTEILUNG FÜR INNERE MEDIZIN MIT
SCHWERPUNKT HÄMATOLOGIE**

- Naunynweg, Gebäude 302, Fax 17-72 52
- Postanschrift: 55101 Mainz
- Leitung:
Univ.-Prof. Dr. Ch. HUBER, Tel. 17-72 81
Sekretariat:
I. FREUND, C. BEHLENDORF, Tel. 17-72 81
- Hochschuldozenten:
Dr. C. PESCHEL, Tel. 17-73 94,
Dr. B. SELIGER, Tel. 17-33 13
- Privatdozenten:
Dr. W. AULITZKY, Tel. 17-39 66,
Dr. G. ZEILE, Tel. 17-71 48,
Sekretariat: S. PLEWA, Tel. 17-39 65
- Wiss. Mitarbeiter: M.-J. AMAN, Dipl.-Biol. C.
BAUER, Dr. H.-J. DECKER, D. DEPRÉS, Dr. H.
G. DERIGS, Dr. Th. FISCHER, Dipl.-Biol. G.
GÖLLNER, Dipl.-Biol. Chr. HARDERS, Dr. D.
JUNG, Dipl.-Biol. Dr. K. KOLBE, Dipl.-Biol. H.
V. D. KUIP, G. MATZKE, W. MEYENBURG, Dr.
H. OTTO, B. SCHMIDT, Dr. F. SCHNELLER, Dr.
M. SCHULER, R. SCHWAB, Dr. M. THEO-
BALD, Dr. A. THEWS, Dr. M. WEBER
- Strahlenschutzarzt:
Dr. H. GAMM, Tel. 17-72 43
- Strahlenschutzsekretariat:
St. ALLEBRAND, Tel. 17-72 44

**ABTEILUNG FÜR INNERE MEDIZIN MIT
SCHWERPUNKT PNEUMOLOGIE**

- Kilianweg, Gebäude 409, Fax 17-66 68
- Postanschrift: 55101 Mainz
- Leitung:
Univ.-Prof. Dr. R. FERLINZ, Tel. 17-72 70,
Sekretariat: U. JÄGER, Tel. 17-72 71
- Privatdozent: Dr. J. LORENZ, Tel. 17-22 44
- Wiss. Mitarbeiter: K. BECKER, Dr. M. BU-
CHENROTH, M. FERDINAND, Dr. B. FISCHER,
A. HOFFMANN, Dipl.-Biol. S. HORN, Dr. C.
KELBEL, Dipl.-Chem. Dr. med. K. H. KIEN-
AST, Dr. M. M. KNORST, Dr. I. MÜLLER, Dr. J.
SCHLEGEL

**Institut für Klinische Chemie und
Laboratoriumsmedizin**

- Naunynweg, Gebäude 208, Fax 17-66 27
- Postanschrift: 55101 Mainz
- Direktor:
Univ.-Prof. Dr. W. PRELLWITZ, Tel. 17-71 90,
Sekretariat: H. PLAUL, Tel. 17-71 90
- Wiss. Mitarbeiter: Dr. K. BERGHOFF, Dr. Dr.
W. EHRENTAL, Dr. G. HAFNER, Dr. G. KÜP-
PERS, Dr. J. LOTZ, M. OSSENDORF, H. G.
STRUSS, H. WIRTZ

Kinderklinik und Kinderpoliklinik

- Reisingerweg, Gebäude 701
- Postanschrift: 55101 Mainz
- Direktor:
Univ.-Prof. Dr. J. SPRANGER, Tel. 17-73 25,
Sekretariat: H. BRAUN, Zi. 14, Tel. 17-73 26
- Universitätsprofessoren:
Dr. P. GUTJAHR, Tel. 17-30 15,
Dr. B.-K. JÜNGST, Tel. 17-73 28,
Dr. B. REITTER, Tel. 17-32 89,
Dr. W. SCHÖNBERGER, Tel. 17-73 24,
Dr. D. SCHRANZ,
Dr. R. SCHUMACHER, Tel. 17-24 45,
Dr. H. STOPFKUCHEN, Tel. 17-27 73,
Dr. B. ZABEL, Tel. 17-20 20
- Privatdozenten: Dr. M. BECK, Dr. H.-J.
SCHMITT, Dr. St. WIRTH, Dr. F. ZEPP
- Wiss. Mitarbeiter: Dr. U. K. BARTELS, Dr. R.
BEETZ, Dr. A. BLETTGEN, Dr. R. BOOR, G.
BRINKMANN-NILGES, R. BRZEZINSKA, Dr.
H.-M. DITTRICH, Dr. F. EBINGER, Dr. E. EIN-
SIEDEL, G. ENGELCKE, M. FRITSCHKE, Dr. U.
GRIEBEN, P. HABERMEHL, Dr. P. HEISTER, K.
HOHENFELLNER, Dr. T. HUMPL, R. G. HUTH,
Dr. W. KAMIN, Dr. Th. KAMPMANN, Dr. D.
KIENINGER, M. KNUF, W. KRÄMER, Dr. R.

KÜHN, Dr. W. MANNHARDT-LAAKMANN, Dr. H. MENGER, Dr. I. MICHEL-BEHNKE, Dr. Th. NOSS, K. OBERHOLZER, B. PAUL, Dr. J. POHLENZ, Dr. A. QUEISSER-LUFT, Dr. H. SÄLTZER, E. SCHÄFER, Dr. Th. SCHNEIDER, J. THUL, Dr. B. WALTHER, I. WEIGL-JAKOBI, Dr. H. WEMME, Dr. A. WINTERPACHT, Dr. C.-F. WIPPERMANN

Hautklinik

- Helmholtzweg, Gebäude 401, Fax 17-66 14
- Postanschrift: 55101 Mainz
- Direktor:
Univ.-Prof. Dr. J. KNOP, Tel. 17-29 10
Sekretariat: R. MUSCHIOL, Tel. 17-71 12
- Universitätsprofessoren:
Dr. K. BORK, Tel. 17-72 90,
Dr. B. MORSCHES, Tel. 17-71 54,
Dr. A. RESKE-KUNZ, Tel. 17-33 49,
Dr. R. E. SCHOPF, Tel. 17-71 08,
Dr. P. SCHRAMM, Tel. 17-72 59
- Wiss. Mitarbeiter: J. BAUERSCHMITZ, Dr. D. BECKER, Dr. P. BENES, Dr. W. BRÄUNINGER, Dr. A. ENK, Dr. G. HASSOUN, Dr. N. HOEDE, Dr. H. HUBER, Dr. Th. HULTSCH, Dr. E. JUCHEMS, Dr. Th. KAISER, Dr. R. KELLER-MELCHIOR, Dr. H. KLEIN, Dr. H. NAJAFZADEH, Dr. V. PFIRSCHING, Dr. J. SALOGA, Dr. D. SCHMIDT, Th. TÜTING, Dr. G. ZIMMERMANN

Psychiatrische Klinik und Poliklinik

- Untere Zahlbacher Straße 8, Gebäude 920, Fax 17-66 90
- Postanschrift:
Untere Zahlbacher Straße 8, 55131 Mainz
- Direktor:
Univ.-Prof. Dr. O. BENKERT, Tel. 17-73 36
- Sekretariat: E. MILLER, Tel. 17-73 36
- Universitätsprofessoren:
Dr. J. GLATZEL, Tel. 17-73 51,
Dr. rer. nat. Ch. HIEMKE, Tel. 17-73 63
- Privatdozenten: Dr. W. MAIER, Tel. 17-21 33,
Dr. Dr. J. RÖSCHKE, Tel. 17-73 63,
Dr. S. SCHLEGEL, Tel. 17-24 88
- Wiss. Mitarbeiter: Dr. N. DAHMEN, Dr. C. DELMO, Dr. W. DEMUTH, Dr. J. FELL, Dr. M. FICKINGER, Dr. P. FRANKE, Dipl.-Psych. M. GÄNSICKE, M. GRAF-MORGENSTERN, Dr. H. GERBALDO, Dr. M. GRÖZINGER, Dr. G. GRÜNDER, Dr. S. HÄRTTER, Dr. Ch. HAIN, E. HAMMES, R. HERR, Dr. R. HEUN, Dr. A. HILLERT, Dr. Th. KLINGLER, Dr. D. LICHTERMANN, Dipl.-Psych. B. LÖRCH, Dr. K. MANN,

Dr. J. MINGES, Dr. H. MÜLLER, Dr. F. MÜLLER-SIECHENEDER, Dr. G. PALMER, Dr. U. RÖHR, Dr. J. SANDMANN, Dr. R. SCHLÖSSER, B. SCHNEIDER, H. SCHWARZE, Dr. N. SEYFEDDINPUR, Dr. A. SZEGEDI, H. WEIGMANN, Dr. H. WETZEL, Dr. J. WIESNER

Klinik und Poliklinik für Psychosomatische Medizin und Psychotherapie

- Untere Zahlbacher Straße 8, Gebäude 920, Fax 17-66 88
- Postanschrift:
Untere Zahlbacher Straße 8, 55131 Mainz
- Direktor:
Univ.-Prof. Dr. S. O. HOFFMANN, Tel. 17-73 48
Sekretariat: B. WETZEL, Tel. 17-28 41
- Privatdozent: Dr. U. T. EGGLE
- Wiss. Mitarbeiter: Dr. M. BASSLER, Dr. U. BASTIAN, Dr. A. ECKHARDT, Dr. G. GREIF-HIGER, Dipl.-Psych. St. KESSELER-SCHELER, Dipl.-Psych. H. KRAUTHAUSER, Dipl.-Psych. C. LOHMEIER, Dipl.-Psych. N. MÜLLER-GERHARD, C. NEHRING, Dipl.-Psych. U. PORSCH, Dr. A. VELLENER-HEINTZ, Dr. H. WILLENBERG, Dr. A. ZOUBEK-WINDAUS

Klinik und Poliklinik für Neurologie

- Reisingerweg, Gebäude 701, Fax 17-32 71
- Postanschrift: 55101 Mainz
- Direktor:
Univ.-Prof. Dr. H. Ch. HOPF, Tel. 17-25 10
Sekretariat: G. SCHMIED, Tel. 17-71 55
- Universitätsprofessor:
Dr. W. NIX, Tel. 17-22 24
- Sekretariat (für studentische Angelegenheiten):
E. M. SCHÖHL, Tel. 17-71 94
- Wiss. Mitarbeiter: Dr. K. BEER, H.-P. HUNDEMER, Dr. J. KÖHLER, Dr. E. LENSCH, G. LÜDER, A. MIKA-GRÜTTNER, Ch. RÖDER, Dr. E. RUSS-HASENBURG, Dr. M. SCHRECKENBERGER, Dr. S. SEDDIGH, C. SIEVERS, M. STOTHJOHANN, Dr. B. TETTENBORN, Dr. F. THÖMKE, C. THOMALSKE, Dr. P. URBAN, Dr. Th. VOGT

Koordinationsausschuß der Chirurgischen Kliniken

- Vorsitzender:
Univ.-Prof. Dr. H. OELERT
- Stellv. Vorsitzender: N. N.

Klinik und Poliklinik für Allgemein- und Abdominalchirurgie

- Ehrlichweg, Gebäude 505, Fax 17-66 30
- Postanschrift: 55101 Mainz
- Direktor:
Univ.-Prof. Dr. Th. JUNGINGER, Tel. 17-72 91
Sekretariat: M. PIEPENBRING, Zi. 6.222, Tel. 17-72 91, Zi. 6.220, Tel. 17-28 93
- Hochschuldozenten:
Dr. Th. BÖTTGER, Dr. S. WALGENBACH
Sekretariat: M. TOMIC, Tel. 17-24 83
- Wiss. Mitarbeiter: Dr. J. BODDIN, Dr. Ph. DUTKOWSKI, Dr. M. GHADERI, Dr. U. GÖNNER, Dr. G. HANISCH, Dr. A. HASSDENTEUFEL, Dr. A. HECKER, Dr. A. HEINTZ, Dr. J. JONAS, Dr. D. KIRSCH, Dr. J. KLUPP, Dr. R. KÜCHLE, Dr. T. LÜHR, Dr. B. MANN, Dr. M. MAIER, Dr. H. MENKE, Dr. M. MÖRSCHEL, Dr. A. MORTASAWI, Dr. J.-K. SEIFERT, Dr. D. STAUPENDAHL, Dr. E. STERNHEIM, Dr. W. WAHL

Klinik und Poliklinik für Herz-, Thorax- und Gefäßchirurgie

- Helmholtzweg, Gebäude 401,
Fax 17-39 41/66 26
- Postanschrift: 55101 Mainz
- Direktor:
Univ.-Prof. Dr. H. OELERT, Tel. 17-39 26
Sekretariat: H. BAUER, Tel. 17-32 08
- Privatdozenten: Dr. M. DAHM, Tel. 17-27 35,
Dr. U. HAKE, Tel. 17-21 05
- Wiss. Mitarbeiter: Dr. A. BRAUER, Dr. G. DOHMEN, Dr. St. GUTH, Dr. R. HAMANN, Dr. Dr. M. HILKER, W. KASPAR-KÖNIG, Dr. W. KUROCYNSKI, Dr. E. MAYER, Dr. B. MÖLLER, Dr. W. MOERSIG, Dr. A. NEUFANG, Dr. D. PRÜFER, Dr. F. X. SCHMID, Dr. W. SCHMIEDT

Klinik und Poliklinik für Kinderchirurgie

- Ehrlichweg, Gebäude 406, Fax 17-66 36
- Postanschrift: 55101 Mainz
- Direktor: Univ.-Prof. Dr. S. HOFMAN VON KAP-HERR, Tel. 17-71 11
Sekretariat: H. BUB, Tel. 17-20 34
- Wiss. Mitarbeiter: St. BERGER, Dr. A. CLAUSNER, M. DEMIAN, V. ENGEL, Dr. C. HALBIG, M. HEYMANN, Dr. F. LINKE, A. VOIGT, Dr. A. WÜRFEL

Klinik und Poliklinik für Unfallchirurgie

- Ehrlichweg, Gebäude 505, Fax 17-66 87
- Postanschrift: 55101 Mainz
- Direktor: N. N.

- Komm. Leiter: PD Dr. W. KUROCK,
Sekretariat: I. AL-BASSAM, Zi. 4.214, Tel. 17-72 92/71 40
- Universitätsprofessor: N. N.
Sekretariat: U. DIELMANN, Zi. 4.222,
Tel. 17-28 45, Fax 17-66 87
- Privatdozenten:
Dr. J. DEGREIF, Tel. 17-67 45,
Dr. W.-D. VON ISSENDORFF, Tel. 17-20 96,
Dr. W. KUROCK, Tel. 17-71 15,
Dr. K. WENDA, Tel. 17-22 86
- Wiss. Mitarbeiter: Dr. J. BLUM, Dr. Th. GAERTNER, Dr. A. GRZIMEK, Dr. U. HÖTKER, K. LAUER, Dr. H.-J. REGENTROP, Dr. L. RUDIG, Dr. M. RUNKEL, Dr. R.-V. SCHMIDT, A. STELZIG, Th. STOCKHAUSEN, Dr. R. ULITZKA

Orthopädische Klinik und Poliklinik

- Pettenkoferweg, Gebäude 503, Fax 17-34 16
- Postanschrift: 55101 Mainz
- Direktor:
Univ.-Prof. Dr. J. HEINE, Tel. 17-71 80
Sekretariat: A. KELLER, Bau 503 EG,
Tel. 17-71 81, E. FRÖLICH, Tel. 17-25 68/
71 80/71 81
- Universitätsprofessoren:
Dr. E. PALME, Tel. 17-25 52,
Sekretariat: A. WREDE, Tel. 17-73 02,
N.N.,
Sekretariat: D. KNUSSMANN, Tel. 17-27 48
- Privatdozent: Dr. Ch. HOPF, Tel. 17-73 74
- Wiss. Mitarbeiter: Dipl.-Phys. Dr. F. BODEM, Dr. A. ECKHARDT, Dr. P. EYSEL, Dr. B. GELLRICH, Dr. B. HERBSTHOFER, Dr. W. HOPF, Dr. Th. HUMKE, PD Dr. A. KARBOWSKI, Tel. 17-73 75, Dr. K. KÜLLMER, Dr. A. LÖWE, Dr. A. MEURER, Dr. I. PFERS, Dr. J. D. ROMPE, Dr. F. RUMLER, Dr. Th. VETTER, Dr. J. VOGEL, Dr. H. WEIS

Urologische Klinik und Poliklinik

- Pettenkoferweg, Gebäude 604, Fax 23 04 62
- Postanschrift: 55101 Mainz
- Direktor: Univ.-Prof. Dr. R. HOHENFELLNER,
Tel. 17-71 77,
Sekretariat: D. FOLZ, Zi. E 123, Tel. 17-71 77
- Privatdozenten:
Dr. R. BÜRGER, Tel. 17-21 16,
Dr. M. STÖCKLE, Tel. 17-72 03, Sekretariat: G. BORNMANN, Zi. E 217, Tel. 17-23 12,
Dr. G. VOGES, Tel. 17-23 16
- Wiss. Mitarbeiter: Dr. J.-D. FICHTNER, D. FILIPAS, Dr. M. FISCH, Dr. J. LEISSNER, Ch. MAP-

PES, Dr. S. MELCHIOR, Dr. A. M. MOTTRIE, Dr. L. ORESTANO, Dr. S. SCHUMACHER, Dr. R. STEIN, Dr. F. STEINBACH, Dr. D. STERNBERG, Dr. R. WAMMACK, U. WITZSCH, M. WÖHR

Neurochirurgische Klinik und Poliklinik

- Czernyweg, Gebäude 505, Fax 17-22 74
- Postanschrift: 55101 Mainz
- Direktor:
Univ.-Prof. Dr. A. PERNECZKY, Tel. 17-73 31
Sekretariat: I. NEDER, Zi. 2.203, Tel. 17-73 30
- Universitätsprofessor:
Dr. Dr. h. c. D. VOTH, Tel. 17-73 20,
Sekretariat: U. BEST, Tel. 17-71 42
- Universitätsprofessor auf Zeit: N. N.,
Sekretariat: U. SCHMIDTBERGER, Tel. 17-20 39
- Privatdozent:
Dr. R. SCHUBERT, Tel. 17-21 13, Sekretariat:
G. SPIEGEL-BARTH, Tel. 17-28 75
- Wiss. Mitarbeiter: Dr. R. FILIPPI, Dr. G. FRIES,
Dr. P. GRUNERT, Dr. O. HEY, Dr. N. HOPF, Dr.
N. HÜWEL, Dr. G. KESSEL, Dr. E. J. VAN LIN-
DERT, K. RESCH, M. SCHWARZ, V. URBAN,
Dr. W. WAGNER

Institut für Neurochirurgische Pathophysiologie

- Czernyweg, Gebäude 505
- Postanschrift: 55101 Mainz
- Direktor:
Univ.-Prof. Dr. O. KEMPSKI, Tel. 17-23 73
Sekretariat: M. WESTENHUBER, R. MOSENA,
Zi. 8.223, Tel. 17-23 73, Fax 17-66 40
- Wiss. Mitarbeiter: A. HEIMANN, Tierarzt, C.
VOLK, Dipl.-Biologe

Klinik und Poliklinik für Geburtshilfe und Frauenkrankheiten

- Semmelweisweg, Gebäude 104, Fax 22 07 99
- Postanschrift: 55101 Mainz
- Direktor: Univ.-Prof. Dr. P.-G. KNAPSTEIN,
Tel. 17-73 10
Sekretariat: I. KÜNSTLER, Zi. 095, Tel.
17-73 11
- Universitätsprofessor:
Dr. P. BROCKERHOFF, Tel. 17-73 16, Sekreta-
riat: M. BECKER, Zi. 099, Tel. 17-73 16
- Professor: Dr. Dr. M. HÖCKEL
- Privatdozenten: Dr. Th. BECK, Dr. F. CASPER,
Dr. E. MERZ
- Wiss. Mitarbeiter: F. BAHLMANN, Dr. H. BAU-
ER, E. BAUSSMANN, C. BRUMM, Dr. R. GER-

LACH, Dr. H. HAMM, Dr. S. HAWIGHORST, Dr.
M. HOFMANN, Dr. D. KRUCZYNSKI, Dr. D.
MACCHIELLA, Dr. M. MAHLKE, T. MÜLLER,
S. POPOVIC, Dr. S. QUERBACH, U. SCHÄF-
FER, Dr. E. SCHLOTMANN, G. SCHÖNEFUSS,
Dr. R. SEUFERT, Dr. B. TANNER, Dr. G. WE-
BER, Dr. W. WEIKEL, Dr. C. WILKENS

ABTEILUNG FÜR EXPERIMENTELLE ENDOKRINOLOGIE

- Semmelweisweg, Gebäude 104
- Postanschrift: 55101 Mainz
- Leitung:
Univ.-Prof. Dr. K. POLLOW, Tel. 17-72 78
- Wiss. Mitarbeiter: Dipl.-Chemiker Dr. O. BE-
LOVSKY, Dipl.-Biol. M. SCHAFFRATH

Augenklinik und Poliklinik

- Helmholtzweg, Gebäude 101, Fax 17-66 20
- Postanschrift: 55101 Mainz
- Direktor:
Univ.-Prof. Dr. F. GREHN, Tel. 17-72 85
Sekretariat:
U. LHOTZKY, C. WAINCZYK, Zi. 115,
Tel. 17-72 86
- Universitätsprofessor: Dr. G. RICHARD,
Tel. 17-71 33, Sekretariat: B. KANTER,
S. ILLGEN, Tel. 17-71 33
- Privatdozenten: Dr. W. LIEB;
Dr. N. PFEIFFER, Sekretariat: C. WEHLE, Tel.
17-36 91
- Wiss. Mitarbeiter: Dr. A. BRÜNING, Dr. U. DIN-
TELMANN, Dr. R. FONTANA, Dr. W. GOEBEL,
Dr. J. KOLLING-PFEIL, Dr. A. KÜFFMEIER, Dr.
V. LINDEMAN, Dr. G. MEYER, Dr. S. PITZ, Dr.
Dr. P. R. PREUSSNER, Dr. M. ROESEN, Dr. O.
SCHWENN, Dr. B. STOFFELNS

Hals-Nasen-Ohren-Klinik und Poliklinik

- Helmholtzweg, Gebäude 101, Fax 17-66 37
- Postanschrift: 55101 Mainz
- Direktor:
Univ.-Prof. Dr. W. MANN, Tel. 17-73 60
Sekretariat:
M. ROMPF, B. DIEHL, Zi. 48, Tel. 17-73 61
- Privatdozent:
Dr. J. MAURER, Tel. 17-20 99
- Wiss. Mitarbeiter: Dr. M. S. AL-JOMIEY, Dr. H.
BERNAUER, Dr. R. BLEIER, Dr. P. BUMB, Dr.
G. FÜRST, Dr. K. GOSEPATH, Dr. G. HAIBT-
LÜTTKE, Dr. U.-R. HEINRICH, Dr. R. JACOB,
L. KLIMEK, Dr. B. LAMMERS, Dr. M. MADA-
NI, Dr. P. MENGE, Dr. T. MEWES, Dipl.-Ing. H.

PELSTER, Dr. B. PETER, Dr. Fr. RAQUET, Dr. H. RIECHELMANN, Dr. J. SCHREIBER, Dr. Dr. H.-J. WELKOBORSKY

Klinik für Kommunikationsstörungen

- Helmholtzweg, Gebäude 101, Fax 17-66 23
- Postanschrift: 55101 Mainz
- Direktor:
Univ.-Prof. Dr. M. HEINEMANN, Tel. 17-21 90,
Sekretariat: I. BRANDEL, Zi. 339, Tel. 17-73 65
- Privatdozenten:
Dr. Dr. R. MAIER, Tel. 17-22 02,
Dr. P. ZOROWKA, Tel. 17-26 55/21 89
- Wiss. Mitarbeiter: Dipl.-Psych. L. BRAUN, Dr. S. FLEISCHER, Dipl.-Ing. Dr. K.-L. LIPPERT,
Dr. W.-R. SCHNEIDER, Dr. S. THIELE

Klinik und Polikliniken für Zahn-, Mund- und Kieferkrankheiten

- Augustusplatz 2, Gebäude 901, Fax 17-66 29
- Postanschrift: Augustusplatz 2, 55131 Mainz
- Direktoren: Univ.-Prof. Dr. K. FUHR, Tel. 17-30 20, Univ.-Prof. Dr. H. G. SERGL, Tel. 17-30 24, Univ.-Prof. Dr. B. D'HOEDT, Tel. 17-30 22, Univ.-Prof. Dr. J. KRAFT, Tel. 39-26 54; Univ.-Prof. Dr. Dr. W. WAGNER, Tel. 17-30 60, Univ.-Prof. Dr. B. WILLERHAUSEN-ZÖNNCHEN, Tel. 17-72 46
- Geschäftsführender Direktor:
Univ.-Prof. Dr. H. G. SERGL
- Sekretariat: Renate BACHMANN, Zi. 148, Tel. 17-72 72

Integrierte wissenschaftliche Einrichtungen mit eigener Leitung:

Klinik für Mund-, Kiefer- und Gesichtschirurgie

- Augustusplatz 2, Gebäude 901, Fax 17-66 02
- Postanschrift: 55131 Mainz
- Direktor:
Univ.-Prof. Dr. Dr. W. WAGNER, Tel. 17-30 60
Sekretariat:
Marianne HÖNIG, Zi. 515, Tel. 17-73 34
- Wiss. Mitarbeiter: Dr. O. EKERT, Dr. Dr. F. GERHARDS, Dr. Dr. K.-A. GRÖTZ, Dott./Univ. Ancona, Dr. G.-M. HENRICH, Dr. H.-D. KUFFNER, Dr. Dr. T. REICHERT, Dr. U.-W. WAHLMANN

Poliklinik für Zahnärztliche Chirurgie

- Augustusplatz 2, Gebäude 901, Fax 17-34 34
- Postanschrift: 55101 Mainz
- Leiter:
Univ.-Prof. Dr. B. D'HOEDT, Tel. 17-30 22
Sekretariat:
Brigitte KLUTH, Zi. 13, Tel. 17-73 32
- Wiss. Mitarbeiter: Dr. A. BEHNEKE, H. VON BÜLOW, Dr. U. DIETRICH, Dr. D. HANAUER, Dr. P. HIENER, M. HÖSS, Dr. G. ROOS, B. SCHWIEDER, Dr. R. STOLL

Poliklinik für Kieferorthopädie

- Augustusplatz 2, Gebäude 901, Fax 17-66 29
- Postanschrift: 55101 Mainz
- Direktor:
Univ.-Prof. Dr. H. G. SERGL, Tel. 17-30 24
Sekretariat:
N. N., Zi. 114, Tel. 17-72 45
- Wiss. Mitarbeiter: Dr. J. DILGER, Dr. B. HOFFMANN, Dr. A. HOFMANN-KILBINGER, Dr. A. HOHENSEE, Dipl.-Psych. Dr. U. KLAGES, Dr. St. LINGENFELDER, Dr. B. REICHERT, Dr. R. REINHARDT, Dr. C. RICKEN, Dr. M. STEPPAN, Dr. S. WRIEDT, Dr. A. ZENTNER

Poliklinik für Zahnerhaltungskunde

- Augustusplatz 2, Gebäude 901, Fax 17-34 06
- Postanschrift: 55101 Mainz
- Direktor: Univ.-Prof. Dr. B. WILLERSHAUSEN-ZÖNNCHEN, Tel. 17-72 46
Sekretariat: Irene TODT, Zi. 207, Tel. 17-72 47
- Wiss. Mitarbeiter: B. AZRAK, Dr. B. BRISENO, Dr. A. CALLAWAY, Dr. C. EHRHARDT, Dr. C.-P. ERNST, Th. GRAU, J. GROSS, Dr. B. HEHNER, G. JOB, Dr. G. NAZARI, Akad. Oberrat, Dr. Dr. C. NEUMANN, K. OWIN, G. PINTZ, Dr. A. PISTORIUS, Dr. F.-J. TREINEN, Dr. C. WECKMÜLLER

Poliklinik für Prothetik

- Augustusplatz 2, Gebäude 901, Fax 17-66 29
- Postanschrift: 55101 Mainz
- Direktor:
Univ.-Prof. Dr. K. FUHR, Tel. 17-30 20
Sekretariat:
Ortrud METZGER, Zi. 308, Tel. 17-72 56
- Wiss. Mitarbeiter: I. ASTHEIMER, Dr. N. BEHNEKE, H. DIETRICH, Dr. M. HENGSTENBERG, J. PIES, Dr. A. PUTZ, Dr. Ch. REINICKE, A. ROSCHKER, Dr. B. SAUKEL, A. STADTBÄUMER, Dr. K. TOTH-ANTAL, M. TURBA, J. WE-

GENER, Dr. B. WIETHOFF, Akad. Direktorin,
Dr. D. ZAHORKA

Institut für Zahnärztliche Werkstoffkunde und Technologie

- Anselm-Franz-von-Bentzel-Weg 14,
Fax 39-29 89
- Postanschrift: 55099 Mainz
- Direktor: Univ.-Prof. Dr. J. KRAFT
Sekretariat: Marijke WITTKÖPPER,
Tel. 39-26 54
- Wiss. Mitarbeiter: G. ARNOLDY, U. ORTH, Dr.
R. PÜTZ, Dr. A. SCHÄFER, Akad. Oberrätin, Dr.
E. STENDER, Akad. Oberrat, Dr. M. STIEL

Experimentelle Zahnheilkunde (Stiftungsprofessur)

- Obere Zahlbacher Straße 63 (Verfügungsge-
bäude für Forschung und Entwicklung)
- Postanschrift:
Obere Zahlbacher Straße 63, 55131 Mainz
- Leiter: Univ.-Prof. Dr. rer. nat.
H. DUSCHNER, Tel. 17-33 87, Fax 17-66 50
- Wiss. Mitarbeiter: Dipl.-Chem. A. DAMBACH,
Dipl.-Phys. H. GÖTZ, Dipl.-Phys. M. RAU-
SCHER, Dipl.-Chemiker A. RUMPHORST, Dr.
K. SCHENK-MEUSER

Personalteil

(Die Sprechstunden finden, sofern nicht anders angegeben, im Anschluß an die Vorlesung statt.)

Bedienstete der Universität

Professoren

UNIVERSITÄTSPROFESSOREN AUF LEBENSZEIT

- BÄSSLER, Karl-Heinz, Dr. med. (emeritiert),
Physiologische Chemie. Privat: Kirchstr. 81,
55124 Mainz, Tel. 4 35 33
- BARNIKOL, Wolfgang, Dr. med., Dr. rer. nat.,
Physiologie, Tel. 39-59 78. Privat: Lanzelhohl
66, 55128 Mainz
- BAUMGARTEN, Rudolf von, Dr. med. (emeritiert),
Physiologie. Privat: Gertrud-Bäumer-
Str. 10, 65189 Wiesbaden
- BENKERT, Otto, Dr. med., *Psychiatrie*, Tel.
17-73 36. Privat: Langenbeckstr. 1, 55131
Mainz
- BEYER, Jürgen, Dr. med., *Innere Medizin, Endo-
krinologie*, Tel. 17-72 55
- BHAKDI, Sucharit, Dr. med., *Medizinische Mi-
krobiologie*, Tel. 17-73 41/73 42
- BIESALSKI, Peter, Dr. med. (emeritiert), *Sprach-
und Stimmheilkunde*. Privat: Weidmannstr. 63,
55131 Mainz, Tel. 8 25 78
- BORK, Konrad, Dr. med., *Haut- und Geschlechts-
krankheiten*, Tel. 17-72 90. Privat: Bebelstr.
53a, 55128 Mainz, Tel. 3 42 46
- BORNEFF, Joachim, Dr. med. (emeritiert), *Hygie-
ne und Bakteriologie*, Tel. 17-32 26. Privat: Am
Eselsweg 43, 55128 Mainz, Tel. 3 49 06
- BROCKERHOFF, Peter, Dr. med., *Frauenheilkun-
de*, Tel. 17-27 66. Privat: In den Morgen 82,
55268 Nieder-Olm
- DICK, Wolfgang, Dr. med., Dr. h. c., *Anästhesio-
logie*, Tel. 17-71 16/71 17. Privat: Carl-Orff-
Str. 2, 55127 Mainz, Tel. 47 73 13
- DIETHELM, Lothar, Dr. med. (emeritiert), *Medizi-
nische Strahlenkunde*, Tel. 17-73 70. Privat:
Weichselstr. 53, 55131 Mainz, Tel. 5 21 21
- EHRENBRAND, Friedrich, Dr. med. (pensioniert),
Anatomie. Privat: Thüringer Str. 11, 55126
Mainz
- EISSNER, Dagmar, Dr. med., *Radiologie und Nu-
clearmedizin*, Tel. 17-21 09. Privat: Goldre-
genstr. 16, 55126 Mainz, Tel. 47 13 58
- ERDMANN, Gerhart, Dr. med. (pensioniert), *Kin-
derheilkunde*, Tel. 17-27 69. Privat: Augu-
stusstr. 11, 55131 Mainz, Tel. 57 17 47
- EWE, Klaus, Dr. med. (pensioniert), *Innere Medi-
zin*. Privat: Südring 349, 55128 Mainz, Tel.
33 11 09
- FALKE, Dietrich, Dr. med. (pensioniert), *Medizi-
nische Mikrobiologie*. Privat: Alfred-Mumbä-
cher-Str. 30 c, 55128 Mainz, Tel. 3 43 62
- FERLINZ, Rudolf, Dr. med., *Innere Medizin,
Pneumologie*, Tel. 17-72 70. Privat: Ulmenring
12, 55270 Ober-Olm, Tel. (0 61 36) 85 80
- FESSELER, Ansgar, Dr. med. dent. (pensioniert),
Zahnerhaltungskunde, Tel. 17-30 79. Privat:
Am Eselsweg 45, 55128 Mainz, Tel. 3 52 22

- FÖRSTERMANN, Ulrich, Dr. med., *Pharmakologie*, Tel. 17-71 70
- FRIEDBERG, Volker, Dr. med. (emeritiert), *Geburtshilfe und Gynäkologie*. Privat: In den alten Gärten 20, 88662 Überlingen/Hödingen
- FUHR, Klaus, Dr. med. dent., *Zahnärztliche Prothetik*, Tel. 17-30 20. Privat: Weidmannstr. 27, 55131 Mainz
- GÄRTNER, Jürgen, Dr. med. (pensioniert), *Augenheilkunde*. Privat: Pfarrer-Autsch-Str. 17, 55126 Mainz, Tel. 47 53 25
- GLATZEL, Johann, Dr. med., *Psychiatrie*, Tel. 17-73 51. Privat: Kehlweg 80 b, 55124 Mainz, Tel. 994 94
- GOEBEL, Hans H., Dr. med., *Neuropathologie*, Tel. 17-73 08/32 13. Privat: Elsa-Brandström-Str. 6, 55124 Mainz, Tel. 68 59 18
- GREHN, Franz, Dr. med., *Augenheilkunde*, Tel. 17-72 85
- HALMAGYI, Miklos, Dr. med., Dr. h.c., *Anästhesiologie*, Tel. 17-71 72. Privat: Schillerstr. 19, 55257 Budenheim, Tel. (0 61 39) 83 33
- HARTH, Otto, Dr. med. (pensioniert), *Physiologie*, Tel. 39-57 15. Privat: Friedrich-Naumann-Str. 24, 55131 Mainz, Tel. 8 39 70
- HEINE, Jochen, Dr. med., *Orthopädie*, Tel. 17-71 80. Privat: Am Jungstück 40, 55130 Mainz
- HEINEMANN, Manfred, Dr. med., *Kommunikationsstörungen*, Tel. 17-21 90. Privat: Dahlienweg 12, 55126 Mainz, Tel. 47 40 96
- HIEMKE, Christoph, Dr. rer. nat. et med. habil., *Psychiatrie*, Tel. 17-32 23, Untere Zahlbacher Straße 8
- D'HOEDT, Bernd, *Zahnärztliche Chirurgie*, Tel. 17-30 22
- HOFFMANN, Sven Olaf, Dr. med., Dipl.-Psychologe, *Psychosomatische Medizin und Psychotherapie*, Tel. 17-73 48/28 41, Untere Zahlbacher Straße 8
- HOFMAN VON KAP-HERR, Karl Siegfried, Dr. med., *Kinderchirurgie*, Sprechstd. Di 17-18, Tel. 17-71 11. Privat: Im Breitenstein 25, 55270 Klein-Winternheim, Tel. (0 61 36) 8 85 58
- HOHENFELLNER, Rudolf, Dr. med., *Urologie*, Tel. 17-71 77. Privat: Glühwürmchenweg 5, 55128 Mainz
- HOMMEL, Gerhard, Dr. rer. nat., *Medizinische Statistik und Dokumentation*, Tel. 17-32 32. Privat: An den Platzäckern 27, 55127 Mainz
- HOPF, Hanns Christian, Dr. med., *Neurologie*, Tel. 17-25 10. Privat: Rembrandtstr. 28, 55127 Mainz, Tel. 7 17 64
- HUBER, Christoph, Dr. med., *Innere Medizin, Hämatologie*, Tel. 17-72 81
- HUPPMANN, Gernot, Dr. med., Dipl.-Psychologe, *Medizinische Psychologie und Medizinische Soziologie*, Tel. 39-59 05
- JAGE, Jürgen, Dr. med., *Anästhesiologie*, Tel. 17-72 73
- JÜNGST, Bodo-Knut, Dr. med., *Kinderheilkunde*, Tel. 17-73 28. Privat: Kehlweg 64, 55124 Mainz, Tel. 47 27 27
- JUNG, Klaus, Dr. med., *Innere Medizin, Sportmedizin (im FB 26)*, Tel. 39-35 87. Privat: Rembrandtstr. 60, 55127 Mainz, Tel. 7 35 21
- JUNGINGER, Theodor, Dr. med., *Chirurgie*, Tel. 17-72 91
- KAINA, Bernd, Dr. rer. nat., *Toxikologie*, Tel. 17-32 46/43 81
- KEMPSKI, Oliver, Dr. med., *Neurochirurgische Pathophysiologie*, Tel. 17-23 73
- KETTERL, Werner, Dr. med., Dr. med. dent. (emeritiert), *Zahnerhaltungskunde*, Sprechstd. Mi 12, Tel. 17-72 46. Privat: An der Steige 18, 55126 Mainz, Tel. 47 26 58
- KILBINGER, Heinz, Dr. med., *Pharmakologie und Toxikologie*, Tel. 17-73 79. Privat: Schwendenstr. 63, 65239 Hochheim, Tel. (0 61 46) 36 41
- KIRKPATRICK, Charles James, MD., Ph D., D. Sc., *Pathologie*, Tel. 17-73 01, Institut für Pathologie
- KLEIN, Paul, Dr. med. (emeritiert), *Medizinische Mikrobiologie*. Privat: Luisenstr. 11, 55124 Mainz, Tel. 47 42 09
- KNAPSTEIN, Paul-Georg, Dr. med., *Geburtshilfe und Gynäkologie*, Tel. 17-73 10. Privat: Bebelstr. 40, 55128 Mainz
- KNOP, Jürgen, Dr. med., *Dermatologie*, Tel. 17-29 10. Privat: Gartenbrunnenweg 3, 55543 Bad Kreuznach
- KOLLER, Siegfried, Dr. phil., Dr. med. (emeritiert), *Medizinische Statistik und Dokumentation*, Sprechstd. n. V. Privat: Georg-Büchner-Str. 25, 55129 Mainz, Tel. 5 93 15
- KONERDING, Moritz, Dr. med., *Anatomie*, Tel. 39-25 49
- KONIETZKO, Johannes, Dr. med., *Arbeits- und Sozialmedizin*, Tel. 17-32 33. Privat: Albanusstr. 28, 55128 Mainz, Tel. 36 32 13
- KORTING, Günter W., Dr. med. (emeritiert), *Haut- und Geschlechtskrankheiten*, Tel. 17-29 10. Privat: Am Eselsweg 7, 55128 Mainz, Tel. 3 48 56

- KRAFT, Joachim, Dr. med. dent., *Zahnärztliche Werkstoffkunde*, Tel. 39-26 54
- KÜMMEL, Werner F., Dr. phil., *Geschichte der Medizin*, Tel. 17-73 55. Privat: Schillerstr. 6 a, 55288 Udenheim, Tel. (0 67 32) 6 33 93
- KÜMMERLE, Fritz, Dr. med. (emeritiert), *Chirurgie*, Tel. 17-29 92. Privat: Am Eselsweg 31, 55128 Mainz
- KUTZNER, Joachim, Dr. med., *Radiologie*, Tel. 17-71 25. Privat: Backhaushohl 46, 55128 Mainz, Tel. 3 44 83
- LANGENDORF, Heinz, Dr. med. (pensioniert), *Klinische Chemie*. Privat: Franz-Schubert-Str. 10, 65462 Ginsheim, Tel. (0 61 44) 3 21 29
- LEITHOFF, Horst, Dr. med. (emeritiert), *Rechtsmedizin*. Privat: Wahlheimer Hof 30, 55278 Hahnheim, Tel. (0 67 37) 4 94
- LÖFFELHOLZ, Konrad, Dr. med., *Pharmakologie*, Tel. 17-32 60. Privat: Rüdeshheimer Str. 44, 65191 Wiesbaden, Tel. (06 11) 80 65 53
- LOOS, Michael, Dr. rer. nat. et med. habil., *Medizinische Mikrobiologie*, Tel. 17-72 37/31 44. Privat: Donnersbergstr. 26, 55129 Mainz, Tel. 5 83 23
- MAELICKE, Alfred, Dr. rer. nat., *Physiologische Chemie*, Tel. 39-59 11/59 12. Privat: Hinter der Hecke 1, 55268 Nieder-Olm, Tel. (0 61 36) 4 33 77
- MANN, Wolf, Dr. med., *Hals-Nasen-Ohren-Heilkunde*, Tel. 17-73 60
- MARX, Heinz, Dr. med. dent. (emeritiert), *Zahnärztliche Werkstoffkunde und Technologie*
- MEYER, Jürgen, Dr. med., *Innere Medizin*, Tel. 17-72 50. Privat: Donnersbergstr. 6, 55129 Mainz, Tel. 50 40 46
- MEYER, Wladimir, Dr. med. (pensioniert), *Allgemeine Pathologie und Pathologische Anatomie*. Privat: Annabergstr. 4, 55131 Mainz, Tel. 57 82 64
- MEYER ZUM BÜSCHENFELDE, Karl-Hermann, Dr. med., Dr. med. vet., *Innere Medizin*, Tel. 17-72 75/72 76. Privat: Kleine Windmühlenstr. 1, 55131 Mainz, Tel. 2 99 24
- MICHAELIS, Jörg, Dr. med., *Medizinische Statistik und Dokumentation*, Tel. 17-32 52/73 69. Privat: Liebermannstr. 26, 55127 Mainz, Tel. 7 12 28
- MORSCHES, Bernhard, Dipl.-Chemiker, Dr. rer. nat. et med. habil., *Klinische Chemie*, Tel. 17-71 54. Privat: Grabenstr. 40, 55124 Mainz, Tel. 4 15 11
- MÜLLER, Gerhard, Dr. med. (pensioniert), *Anatomie*. Privat: Oberer Mühlrech 15, 55128 Mainz, Tel. 3 51 74
- MÜLLER, Werner E. G., Dr. rer. nat. et med. habil., *Physiologische Chemie*, Tel. 39-59 10. Privat: Semmelweisstr. 12, 65203 Wiesbaden, Tel. (06 11) 6 71 61
- MÜLLER-ESTERL, Werner, Dr. rer. nat., Dr. med. habil., *Pathobiochemie*, Tel. 39-58 90. Privat: Am Morschberg 2, 65366 Johannisberg, Tel. (0 67 22) 58 70
- MÜLLER-KLIESER, Wolfgang, Dr. rer. nat. et med. habil., *Pathophysiologie*, Tel. 39-57 61. Privat: Curt-Goetz-Straße 63, 55127 Mainz
- MÜNTEFERING, Horst, Dr. med., *Allgemeine Pathologie und Kinderpathologie*, Tel. 17-73 09. Privat: Lion-Feuchtwanger-Str. 49, 55129 Mainz, Tel. 59 35 40
- MUSCHOLL, Erich, Dr. med. (emeritiert), *Pharmakologie*, Tel. 17-31 70. Privat: Draiser Str. 87, 55128 Mainz, Tel. 36 53 61
- NIX, Wilfred, Dr. med., *Neurologie*, Tel. 17-22 24. Privat: Trajanstr. 10, 55131 Mainz, Tel. 57 18 13
- OELERT, Hellmut, Dr. med., *Herz-, Thorax- und Gefäßchirurgie*, Tel. 17-39 26
- OESCH, Franz, Dr. rer. nat., *Toxikologie*, Tel. 23 17 20
- OHLER, Werner, Dr. med., *Innere Medizin*, Tel. 17-72 80. Privat: Am Marienpfad 59, 55128 Mainz, Tel. 3 45 92
- OTTE, Paul, Dr. med. (pensioniert), *Orthopädie*. Privat: Unterer Michelsbergweg 10, 55131 Mainz, Tel. 8 28 86
- PALME, Eckhard, Dr. sc. med., *Orthopädie*, Tel. 17-25 52
- PERNECZKY, Axel, Dr. med., *Neurochirurgie*, Tel. 17-73 31. Privat: Rochusallee 24, 55411 Bingen
- PETERSOHN, Franz, Dr. med. (pensioniert), *Rechtsmedizin*. Privat: Heidesheimer Str. 66, 55124 Mainz, Tel. 47 57 36
- PETUTSCHNIGK, Diethelm, Dr. rer. nat., *Anatomie*, Tel. 39-25 32. Privat: Burgunderstr. 52, 55291 Saulheim
- POLLOW, Kunhard, Dr. med., *Experimentelle Endokrinologie*, Tel. 17-72 78. Privat: Lion-Feuchtwanger-Str. 63, 55129 Mainz, Tel. 50 99 19
- PRELLWITZ, Winfried, Dr. med., *Klinische Chemie und Laboratoriumsmedizin*, Tel. 17-71 90. Privat: Hechtsheimer Str. 42, 55131 Mainz, Tel. 83 98 89

- RATHGEN, Günther H., Dr. med., *Geburtshilfe und Gynäkologie*. Privat: Carl-Orff-Str. 1, 55127 Mainz, Tel. 47 77 00
- REDDEHASE, Matthias J., Dr. rer. nat., *Virologie*, Tel. 17-31 54. Privat: Hinter Saal 18, 55283 Nierstein
- REITTER, Bernd, Dr. med., *Kinderheilkunde/Neuropädiatrie*, Tel. 17-32 89
- RESKE-KUNZ, Angelika, Dr. rer. nat. et. med. habil., Tel. 17-32 29, Hautklinik
- RICHARD, Gisbert, Dr. med., *Augenheilkunde*, Tel. 17-71 33. Privat: Göttelmannstr. 42 a, 55131 Mainz
- RITTER, Gebhard, Dr. med. (pensioniert), *Unfallchirurgie*. Privat: Jupiterweg 13, 55126 Mainz, Tel. 47 12 05
- RITTNER, Christian, Dr. med., *Rechtsmedizin*, Tel. 17-73 87, 39-21 18. Privat: Höhenweg 8, 55268 Nieder-Olm
- ROMER, Franz, Dr. rer. nat., *Biologie für Mediziner*, Tel. 39-28 79 (IM FB 21). Privat: Im Herrengarten 14, 55263 Wackernheim, Tel. (0 61 32) 5 88 80
- ROSE-JOHN, Stefan, Dr. med., *Pathophysiologie*, Tel. 17-33 63, I. Med. Klinik. Privat: Töngestr. 65, 55129 Mainz, Tel. (0 61 36) 95 81 37
- RÜDE, Erwin, Dr. rer. nat., *Immunologie*, Tel. 17-72 88. Privat: In den Borngärten 2 a, 55296 Gau-Bischofsheim, Tel. (0 61 35) 35 10
- SCHMIDT, Berthold, Dr. med., Dr. rer. nat., Dipl.-Chemiker, *Pathobiochemie*, Tel. 39-59 22. Privat: Goldregenstr. 26, 55126 Mainz, Tel. 47 23 67
- SCHÖLMERICH, Paul, Dr. med. (emeritiert), *Innere Medizin*. Privat: Weidmannstr. 67, 55131 Mainz, Tel. 8 26 79
- SCHÖNBERGER, Winfried, Dr. med., *Kinderheilkunde*, Tel. 17-73 24. Privat: Pfahlerstr. 43, 65193 Wiesbaden-Sonnenberg
- SCHÜRMAN, Kurt, Dr. med., Dr. med. h. c. (emeritiert), *Neurochirurgie*. Privat: Am Eselsweg 29, 55128 Mainz, Tel. 3 48 61
- SCHULTE, Erik, Dr. med., *Anatomie*, Sprechstd. Mi 11-12, n. V., Tel. 39-27 22
- SCHUMACHER, Reinhard, Dr. med., *Kinder-Radiologie*, Tel. 17-24 45. Privat: An der Grimm 15, 55124 Mainz
- SERGL, Hans Georg, Dr. med. dent., Dipl.-Psychologe, *Kieferorthopädie*, Tel. 17-30 24, Augustusplatz 2
- SPRANGER, Jürgen, Dr. med., *Kinderheilkunde*, Tel. 17-73 25. Privat: Sickingenstr. 1, 55278 Köngernheim
- STOETER, Peter, Dr. med., *Neuroradiologie*, Tel. 17-71 41
- STOFFT, Eckart, Dr. med., *Anatomie*, Sprechstd. n. V., Tel. 39-21 72. Privat: Am Linsenberg 19, 55131 Mainz
- STOPFKUCHEN, Herwig, Dr. med., *Kinderheilkunde*, Tel. 17-27 73. Privat: Jakob-Steffan-Str. 12, 55122 Mainz, Tel. 3 27 00
- STREECK, Rolf E., Dr. rer. nat., Dr. med. habil., *Molekulare Genetik (Medizinische Mikrobiologie)*, Tel. 17-32 09. Privat: Friedrich-Lang-Str. 3, 65193 Wiesbaden, Tel. (06 11) 52 15 64
- THELEN, Manfred, Dr. med., *Radiologie*, Tel. 17-73 70, Inst. für Klinische Strahlenkunde, Langenbeckstr. 1, 55131 Mainz
- THEWS, Gerhard, Dr. med., Dr. rer. nat. (emeritiert), *Physiologie*. Privat: Weidmannstr. 29, 55131 Mainz, Tel. 8 29 87
- TREUDE, Rolf-Detlef, Dr. med., *Physiologie*, Tel. 39-57 15
- URBAN, Reinhard, Dr. Dr., Tel. 17-21 79, Institut für Rechtsmedizin
- VAUPEL, Peter, Dr. med., M.A./Univers. Harvard, *Pathophysiologie*, Tel. 39-59 29. Privat: Am Eiskeller 71, 55126 Mainz, Tel. 47 25 55
- VOLLRATH, Lutz, Dr. med., *Histologie und Embryologie*, Sprechstd. n. V., Tel. 39-23 62, Becherweg 13
- VOTH, Dieter, Dr. med., Dr. med. h. c., *Neurochirurgie*, Tel. 17-73 20. Privat: Kehlweg 76, 55124 Mainz, Tel. 9 92 16
- WAGNER, Wilfried, Dr. med., Dr. med. dent., *Mund-, Kiefer- und Gesichtschirurgie*, Tel. 17-31 91, Augustusplatz 2
- WALTHER, Gotfried, Dr. med., *Rechtsmedizin*, Tel. 17-73 84. Privat: Saarlandstr. 182, 55411 Bingen/Rh., Tel. (0 67 21) 4 56 96
- WANITSCHKE, Roland, Dr. med., *Innere Medizin*, Tel. 17-71 18. Privat: Weinbergstr. 1, 55294 Bodenheim, Tel. (0 61 35) 53 79
- WEILEMANN, Ludwig Sascha, Dr. med., *Innere Medizin*, Tel. 17-71 67. Privat: Am Schönborner Hof 9, 55294 Bodenheim, Tel. (0 61 35) 43 90
- WEINBLUM, Dieter, Dr.-Ing. et med. habil., *Physiologische Chemie*, Tel. 39-59 37. Privat: Lorenz-Diehl-Str. 1, 55131 Mainz, Tel. 83 11 95
- WERNITSCH, Walter, Dr. med. (pensioniert), *Chirurgie*, Langenbeckstr. 1, 55131 Mainz
- WILLERSHAUSEN-ZÖNNCHEN, Brita, Dr. med., Poliklinik für Zahnerhaltungskunde
- WOLF, Rudolf, Dr. rer. nat. et med. habil., *Medizinische Physik*, Tel. 17-73 77. Privat: Fichten-

- str. 3, 65510 Hünstetten-Oberlibbach, Tel. (0 61 28) 7 15 16
- WOLFF, Hans Peter, Dr. med. (emeritiert), *Innere Medizin*. Privat: Hinterthal 15, A- 5761 Maria Alm
- ZABEL, Bernhard, Dr. med., *Kinderheilkunde*, Tel. 17-20 20. Privat: An der Kirchenpforte, 55128 Mainz
- ZAHN, Rudolf K., Dr. med. (emeritiert), *Physiologische Chemie*, Tel. 39-59 11. Privat: Oderstr. 12, 65201 Wiesbaden, Tel. (06 11) 2 29 84
- ZANDER, Rolf, Dr. med., *Pathophysiologie*, Tel. 39-59 30. Privat: Luisenstr. 17, 55124 Mainz, Tel. 47 47 18
- ZÖLLNER, E. Jürgen, Dr. med. (beurlaubt), *Physiologische Chemie*, Tel. 39-59 36. Privat: Ernst-Neeb-Str. 10, 55131 Mainz, Tel. 5 58 66

UNIVERSITÄTSPROFESSOREN AUF ZEIT

- BOCKISCH, Andreas, Dr. med., Dr. rer. nat., Tel. 17-21 09, Institut für Klinische Strahlenkunde, Abteilung für Nuklearmedizin
- DIPPOLD, Wolfgang, Dr. med., *Innere Medizin*, Tel. 17-71 91
- DUSCHNER, Heinz, Dr. rer. nat., Leiter d. Experimentellen Zahnheilkunde (Stiftungsprofessur), *Zahnheilkunde*, Tel. 17-33 87, Obere Zahlbacher Straße 63 (Verfügungsgebäude f. Forschung u. Entwicklung), 55131 Mainz
- MADJIDI, Abbas, Dr. med. (pensioniert), *Anästhesiologie*. Privat: Adolf-Gerhard-Str. 5, 55128 Mainz

»HERMANN- UND LILLY-SCHILLING-STIFTUNGSPROFESSUR«

- BACHMANN, Michael, Dr. rer. nat. et med. habil., *Physiologische Chemie*, Tel. 39-57 95
- SCHREZENMEIR, Jürgen, Dr. med., *Innere Medizin*, Tel. 17-33 20

Habilitierte Bedienstete - Professoren

- DIENES, Hans-Peter, Dr. med. (apl. Prof.), *Allgemeine Pathologie und Pathologische Anatomie*, Tel. 17-73 03. Privat: Kleine Früchtstr., 55130 Mainz, Tel. 8 56 48
- DUPUIS, Heinrich, Prof. Dr. agr., Akad. Direktor (pensioniert), *Arbeits- und Sozialmedizin*, Tel. 17-32 36. Privat: Holbeinstr. 85, 55543 Bad Kreuznach, Tel. (06 71) 6 26 12
- GUTJAHR, Peter, Prof. Dr. med., *Kinderheilkunde*, Tel. 17-30 15. Privat: Buchenweg 81, 55131 Mainz

- HÖCKEL, Michael, Dr. med., Dr. rer. nat. (apl. Prof.), *Geburtshilfe und Frauenkrankheiten*. Privat: Am Hendelberg 37, 65375 Hallgarten, Tel. (0 67 23) 25 54
- KLEEMANN, Peter-Paul, Dr. med. (apl. Prof.), *Anästhesiologie*, Tel. 17-71 68. Privat: Kirchgartenstr. 14, 55270 Essenheim
- POMMERENING, Klaus, Dr. rer. nat., Tel. 17-31 06, Institut für Medizinische Statistik und Dokumentation. Privat: Taunusstr. 18 B, 55218 Ingelheim, Tel. (0 61 32) 45 66
- SCHOPF, Rudolf Ernst, Dr. med. (apl. Prof.), *Dermatologie*. Privat: Emser Str. 7, 65307 Bad Schwalbach
- SCHRAMM, Peter, Dr. med. (apl. Prof.), *Dermatologie*, Tel. 17-72 59, Hautklinik. Privat: Philipp-Holl-Str. 78, 65195 Wiesbaden
- SCHRANZ, Dietmar, Dr. med. (apl. Prof.), *Kinderheilkunde*. Privat: Wilhelm-Holzamer-Straße 10, 55129 Mainz
- SCHREZENMEIR, Jürgen, Dr. med. (apl. Prof.), *Innere Medizin*, Tel. 17-33 20. Privat: Alfred-Mumbächer-Str. 57, 55128 Mainz

Hochschuldozenten auf Lebenszeit

- ARENDES, Josef, Dr. rer. nat. et med. habil. (apl. Prof.), *Physiologische Chemie*, Tel. 39-59 36. Privat: Am Eselsweg 48, 55128 Mainz
- BÖHMER, Gerd, Dr. rer. nat. et med. habil. (apl. Prof.), *Physiologie*, Tel. 39-57 70. Privat: Zanger Str. 62, 65375 Hallgarten
- BRETER, Hans-Joachim, Dr. med. (apl. Prof.), *Pathobiochemie*, Tel. 39-59 09
- DUNKELBERG, Hartmut, Dr. med. (apl. Prof.), *Hygiene*, Tel. 17-31 59. Privat: Oberhub 1, 55595 Spabrücken, Tel. (0 67 06) 2 93
- FISCHER, Klaus-Dietrich, Dr. phil. (apl. Prof.), *Geschichte der Medizin*, Tel. 17-72 49, Medizinhistorisches Institut, Am Pulverturm 13, 55131 Mainz
- NAWRATH, Hermann, Dr. med., Prof., *Pharmakologie*, Tel. 17-72 98. Privat: Rotswindstr. 11, 55286 Wörrstadt, Tel. (0 67 32) 87 89
- PLATT, Karl-Ludwig, Dr. rer. nat. et med. habil. (apl. Prof.), *Toxikologie*, Tel. 17-43 70, 22 81 83. Privat: Sandmühlweg 3, 55124 Mainz, Tel. 47 34 31
- SCHRÖDER, Heinz-Christoph, Dr. med., Dr. rer. nat. (apl. Prof.), *Physiologische Chemie*, Tel. 39-57 91. Privat: Karl-Peters-Str. 37 a Wiesbaden, Tel. (06 11) 76 13 01

Hochschuldozenten auf Zeit

- BACHMANN, Michael, Dr. rer. nat. et med. habil., *Physiologische Chemie*, Tel. 39-57 95
- BÖTTGER, Thomas-Carsten, Dr. med., *Allgemein- und Abdominalchirurgie*. Privat: Tornowstraße 17, 60486 Frankfurt/M.
- DÜBER, Christoph, Dr. med., *Radiologie*
- GERKEN, Guido, Dr. med., *Innere Medizin*, Tel. 17-22 35. Privat: Hochstr. 86, 55128 Mainz
- HEINRICH, Wolfgang, Dr. med. (apl. Prof.), *Anästhesiologie*, Tel. 17-28 66. Privat: Ringstr. 59, 55283 Nierstein
- HERMANN, Elisabeth, Dr. med., *Innere Medizin*. Privat: Backhaushohl 47, 55128 Mainz, Tel. 36 64 10
- LILIENTHAL, Georg, Dr. phil. et med. habil., Tel. 17-71 92, Medizinhistorisches Institut
- MAYET, Werner, Dr. med., *Innere Medizin*. Privat: Im Münchfeld 23, 55122 Mainz
- MOHR-KAHALY, Susanne, Dr. med., *Innere Medizin*, Tel. 17-24 63
- PESCHEL, Christian, Dr. med., *Hämatologie*, Tel. 17-73 94
- REUSS, Stefan, Dr. rer. nat. et med. habil., *Anatomie*, Tel. 39-32 07
- SELIGER, Barbara, Dr. med., PD, Tel. 17-33 13, III. Medizinische Klinik, Schwerpunkt Hämatologie
- WALGENBACH, Siegfried, Dr. med., *Chirurgie*. Privat: Untere Zahlbacher Str. 46, 55131 Mainz, Tel. 23 35 39
- WESSLER, Ignatz, Dr. med. (apl. Prof.), *Pharmakologie*, Tel. 17-73 98. Privat: Würzburger Str. 28, 65205 Wiesbaden-Delkenheim
- WIESER, Raimund, Dr. rer. nat. et med. habil., *Toxikologie*, Tel. 17-30 66. Privat: Elisabeth-Langgässer-Str. 7, 55129 Mainz
- BÜRGER, Rainer, Dr. med., *Urologie*. Privat: Im Weingarten 1, 55270 Essenheim
- CASPER, Fritz, Dr. med., *Gynäkologie und Frauenheilkunde*. Privat: Eaubonner Str. 33, 55257 Budenheim
- DAHM, Manfred, Dr. med., *Herz-, Thorax- und Gefäßchirurgie*, Tel. 17-27 35
- DARIUS, Harald, Dr. med., Tel. 17-29 95, II. Medizinische Klinik und Poliklinik
- DEGREIF, Jürgen, Dr. med., *Unfallchirurgie*, Tel. 17-65 45, Klinik und Poliklinik für Unfallchirurgie
- EDENHARDER, Hans Rudolf, Dr. rer. nat. et med. habil., *Hygiene*, Tel. 17-31 63. Privat: Jahnstr. 40, 55124 Mainz, Tel. 4 44 00
- EGLE, Ulrich T., Dr. med., *Psychosomatik*
- EICHEL-STREIBER, Christoph von, Dr. med., Tel. 17-22 04, Institut für Medizinische Mikrobiologie und Hygiene. Privat: Bingerweg 15, 55444 Schweppenhausen, Tel. (0 67 24) 33 98
- HAKE, Ulrich, Dr. med., Tel. 17-39 45, Klinik und Poliklinik für Herz-, Thorax- und Gefäßchirurgie
- HIMMIRICH, Ewald, Dr. med., *Innere Medizin*, Tel. 17-72 65, II. Med. Klinik und Poliklinik
- HOPF, Christoph, Dr. med., Tel. 17-73 74, Orthopädische Klinik und Poliklinik
- ISSENDORFF, Wolf-Dietrich von, Dr. med., *Unfallchirurgie*, Tel. 17-20 96. Privat: Holländische Str. 10, 65199 Wiesbaden
- KAHALY, George, Dr. med., *Innere Medizin*, Tel. 17-68 46
- KUROCK, Werner, Dr. med., *Chirurgie*, Tel. 17-71 13. Privat: Sertoriusring 1, 55126 Mainz, Tel. 47 59 99
- LIEB, Wolfgang, Dr. med., *Augenheilkunde*, Tel. 17-36 91
- LIPP, Markus, Dr. med., Dr. med. dent., *Anästhesie*, Tel. 17-30 85. Privat: Rochusstr. 28, 55116 Mainz, Tel. 23 13 47
- LOHSE, Ansgar, Dr. med., *Innere Medizin*, I. Med. Klinik. Privat: Aspeltstr. 6, 55118 Mainz, Tel. 61 41 02
- LORENZ, Joachim, Dr. med., *Pneumologie*. Privat: Wahlheimer Hof 28 a, 55278 Hahnheim
- MAIER, Rüdiger, Dr. rer. nat. et med. habil., Klinik für Kommunikationsstörungen
- MAIER, Wolfgang, Dr. med., *Psychiatrie*, Tel. 17-21 33
- MAURER, Jan, Dr. med., Hals-Nasen-Ohren-Klinik und Poliklinik

Privatdozenten

- AULITZKY, Walter, Dr. med., *Innere Medizin*, Tel. 17-39 66, III. Medizinische Klinik, Schwerpunkt Hämatologie
- BECK, Thomas, Dr. med., *Geburtshilfe und Frauenkrankheiten*. Privat: Henry-Moisand-Str. 19a, 55130 Mainz
- BECK, Michael, Dr. med., *Kinderheilkunde*, Kinderklinik und Kinderpoliklinik
- BIERBACH, Hartmut, Dr. med., *Innere Medizin*, Tel. 17-72 66. Privat: Am Fahrengrund 15, 55120 Mainz, Tel. 68 83 81
- BRENNECKE, Rüdiger, Dr. rer. nat. et med. habil., *Medizinische Physik*, Tel. 17-71 63. Privat: Kettelerstr. 3, 55126 Mainz

- MERZ, Eberhard, Dr. med., *Geburtshilfe und Frauenkrankheiten*. Privat: Sylvanerweg 9, 55296 Gau-Bischofsheim, Tel. (0 61 35) 48 25
- MOLL, Roland, Dr. med., *Allgemeine Pathologie und Pathologische Anatomie*, Tel. 17-73 06
- OGBUIHI, Sylvester, Dr. med., *Rechtsmedizin*
- PFEIFFER, Norbert, Dr. med., *Augenheilkunde*, Augenklinik
- RÖSCHKE, Joachim, Dr. med., Dr. rer. nat., *Psychiatrie*, Tel. 17-73 63
- RUPPRECHT, Hans-Jürgen, Dr. med., *Innere Medizin*, Tel. 17-72 67, II. Medizinische Klinik
- SCHINZEL, Helmut, Dr. med., Dr. phil., *Innere Medizin*, II. Med. Klinik und Poliklinik
- SCHLEGEL, Sabine, Dr. med., *Psychiatrische Klinik*, Tel. 17-24 88
- SCHMITT, Heinz-Josef, Dr. med., *Kinderheilkunde*. Privat: Nassauer Str. 9, 65527 Niedernhausen
- SCHUBERT, Roland, Dr. med., *Neurochirurgie*, Tel. 17-21 13. Privat: Am Linsenberg 23, 55131 Mainz, Tel. 2 78 38
- STEINBERG, Pablo, Dr., Institut für Toxikologie
- STÖCKLE, Michael, Dr. med., *Urologie*. Privat: Alfred-Nobel-Str. 39, 55124 Mainz
- VOGES, Gunther, Dr. med., *Urologie*. Privat: An der Achatiuskirche 11, 55128 Mainz
- WENDA, Klaus, Dr. med., *Unfallchirurgie*, Tel. 17-22 86. Privat: Nerotal 13, 65193 Wiesbaden
- WIRTH, Stefan, Dr. med., *Kinderheilkunde*, Kinderklinik
- ZEILE, Gerhard, Dr. med., *Innere Medizin*, Tel. 17-71 48. Privat: Ostdeutsche Str. 18, 55232 Alzey, Tel. (0 67 31) 80 17
- ZEPP, Fred-Philipp, Dr. med., *Kinderheilkunde*. Privat: Rheinallee 7, 55118 Mainz
- ZOROWKA, Patrick G., Dr. med., Klinik für Kommunikationsstörungen

Wissenschaftliche Assistenten

- BARTENSHLAGER, Ralf, Dr. rer. nat., Institut für Virologie
- JAHNEN-DECHENT, Willi, Dr. rer. nat., Tel. 39-57 93, Institut für Physiologische Chemie und Pathobiochemie
- KELLNER, Roland, Dr., *Pathobiochemie*, Tel. 39-57 94
- KLEIN, Jochen, Dr. rer. nat., Tel. 17-43 93, Pharmakologisches Institut
- LANG, Elke, Dr. rer. nat., Tel. 39-57 88, Institut für Physiologische Chemie und Pathobiochemie. Privat: Obergasse 14, 55294 Bodenheim

- NOHR, Donatus, Dr. phil. nat., Anatomisches Institut
- REINHARDT, Sigrid, Dr. rer. nat., Tel. 39-57 88, Institut für Physiologische Chemie und Pathobiochemie. Privat: Hinter der Hecke 1, 55268 Nieder-Olm
- RENTROP, Martin, Dr. rer. nat., Tel. 39-57 87, Institut für Physiologische Chemie und Pathobiochemie
- SCHRATTENHOLZ-HAMMAR, André, Dr. rer. nat., Tel. 39-59 97, Institut für Physiologische Chemie und Pathobiochemie
- SCHRÖDER, Christian, Dr. rer. nat., Tel. 39-57 93, Institut für Physiologische Chemie und Pathobiochemie
- ZSCHÄBITZ, Albrecht, Dr. med., Anatomisches Institut

Wissenschaftliche Mitarbeiter

- ACHTERBERG, Hermann, Klinik für Anästhesiologie. Privat: Unterdorfstr. 10, 55130 Mainz
- AL-JOMIEY, Mohammed Saleh, Dr. med., Hals-Nasen-Ohren-Klinik. Privat: Am Weitersborn 8, 55270 Klein-Winternheim
- ALTES, Ulrich, Dr. med., I. Medizinische Klinik und Poliklinik
- AMAN, Mohamed-Javod, III. Medizinische Klinik, Schwerpunkt Hämatologie
- AMBROSCH, Andreas, Dr. med., III. Medizinische Klinik, Schwerpunkt Endokrinologie
- ANDREAS, Jörg, Dr. med., Abteilung für Nuklearmedizin
- ARAND, Michael, Dr. phil. nat., Institut für Toxikologie
- ARIN, Meral Julia, Dr. med., III. Med. Klinik, Abt. Endokrinologie
- ARNOLDY, Georg, Institut für Zahnärztliche Werkstoffkunde und Technologie
- ASTHEIMER, Isolde, Poliklinik für Prothetik, Augustusplatz 2
- ATZOR, Klaus-Rainer, Dr. med., Institut für Klinische Strahlenkunde, Abteilung für Neuroradiologie
- AUST, Günter, Dr. med., Tel. 17-27 52, Orthopädische Klinik. Privat: Im Münchfeld 31, 55122 Mainz
- AZRAK, Birgül, Poliklinik für Zahnerhaltungskunde
- BAHLMANN, Franz, Klinik und Poliklinik für Geburtshilfe und Frauenkrankheiten
- BALUN, Jiri Georg, Tel. 17-24 83, Chirurgische Klinik. Privat: Münsterstr. 8, Wohnung 103, 55116 Mainz

- BARRACHINA SEGURA, Conception, Dr. med., Klinik für Anästhesiologie. Privat: Lanzstr. 1, 65193 Wiesbaden
- BARTELS, Ute Katharina, Dr. med., Kinderklinik und Kinderpoliklinik
- BASSLER, Markus, Dr. med., Klinik und Poliklinik für Psychosomatische Medizin und Psychotherapie
- BASTIAN, Ulrike, Dr. med., Klinik und Poliklinik für Psychosomatische Medizin und Psychotherapie
- BAUER, Christine, Dipl. Biol., III. Med. Klinik, Hämatologie
- BAUER, Horst, Dr. med., Tel. 17-27 64, Klinik für Geburtshilfe und Frauenkrankheiten. Privat: Am Keltenlager 23, 55126 Mainz
- BAUERSCHMITZ, Jürgen, Hautklinik
- BAUERSACHS, Rupert, Dr. med., III. Med. Klinik, Abt. für Innere Medizin mit Schwerpunkt Endokrinologie
- BAUSSMANN, Evmarie, Klinik und Poliklinik für Geburtshilfe und Frauenkrankheiten
- BECKER, Detlef, Dr. med., Hautklinik. Privat: Carlo-Mierendorff-Str. 8, 55124 Mainz, Tel. 47 56 28
- BECKER, Jürgen, Dr. rer. nat., Institut für Rechtsmedizin. Privat: Im Münchfeld 11, 55122 Mainz, Tel. 38 13 49
- BECKER, Kai, III. Med. Klinik, Pneumologie
- BECKER, Roger, Dr. rer. nat., Institut für Toxikologie
- BEER, Carsten, Dr. med., Klinik und Poliklinik für Neurologie
- BEEZ, Rolf, Dr., Kinderklinik. Privat: Mainzer Str. 1, 55262 Heidesheim
- BEHNEKE, Alexandra, Dr. med. dent., Poliklinik für Zahnärztliche Chirurgie, Augustusplatz 2
- BEHNEKE, Nikolaus, Dr. med. dent., *Zahnärztliche Prothetik*, Tel. 17-30 32. Privat: Gonsenheimer Str. 5 d, 55126 Mainz
- BELOVSKY, Oldrich, Dipl. Chemiker, Dr. rer. nat., Tel. 17-27 63, Abteilung für Experimentielle Endokrinologie. Privat: In der Meielache 19, 55122 Mainz, Tel. 38 18 58
- BENES, Peter, Dr. rer. nat., Tel. 17-45 22, Hautklinik. Privat: Watfordstr. 2, 55122 Mainz, Tel. 38 16 91
- BERGELER, Jürgen, Akad. Oberrat, Dr.-Ing., Institut für Physiologie und Pathophysiologie
- BERGER, Steffen, Klinik und Poliklinik für Kinderchirurgie
- BERGHOFF, Karin, Dr., Institut für Klinische Chemie und Laboratoriumsmedizin
- BERNAUER, Hubert, Dr. med., Hals-, Nasen- und Ohren-Klinik und Poliklinik
- BERNHARD, Helga, Dr. med., I. Medizinische Klinik und Poliklinik. Privat: Neidecker Str. 23, 55130 Mainz, Tel. 83 28 82
- BERTHOLD, Jasmin, Dipl.-Biol., Institut für Virologie
- BETZENBERGER, Achim, Klinik für Anästhesiologie. Privat: Hauffstr. 19, 35398 Gießen
- BEUERMANN, Ingrid, Tel. 17-31 65, Hygiene-Institut. Privat: Lenningstr. 4, 6500 Mainz, Tel. 67 83 82
- BEUS, Jochen, Dr. med., Klinik und Poliklinik für Radiologische Diagnostik und Strahlentherapie
- BICKEL, Christoph, Dr. med., II. Medizinische Klinik und Poliklinik
- BICKES-KELLEHER, Debra, Ph.D., Institut für Physiologie und Pathophysiologie. Privat: Am Südhang 35, 55127 Mainz
- BITTINGER, Fernando, Dr. med., Institut für Pathologie
- BLANK, R., Dr. med., II. Med. Klinik und Poliklinik
- BLASBERG, Rolf, Akad. Oberrat, Dr. med., Tel. 39-59 64, Institut für Physiologische Chemie und Pathobiochemie. Privat: Weidmannstr. 71, 55131 Mainz
- BLEIER, Renate, Dr. med., Hals-Nasen-Ohren-Klinik und Poliklinik. Privat: Essenheimer Str. 72, 55128 Mainz, Tel. 3 55 18
- BLETTGEN, Antje, Dr. med., Kinderklinik
- BLOH, Elke, Dr. med., Tel. 17-71 55, Klinik für Anästhesiologie. Privat: Wallaustr. 30, 55118 Mainz, Tel. 67 13 10
- BLUM, Jochen, Dr. med., Klinik und Poliklinik für Unfallchirurgie
- BOCK, Thomas, Dr. med., Klinik und Poliklinik für Nuklearmedizin
- BODDIN, Jörg, Dr. med., Klinik und Poliklinik für Allgemein- und Abdominalchirurgie
- BODEM, Friedrich, Dr. med., Dipl.-Physiker, Tel. 39-58 14, Orthopädische Klinik, 91161 Hilpoltstein, Tel. (0 91 92) 4 12
- BÖCHER, Wulf, Dr. med., I. Medizinische Klinik und Poliklinik
- BÖCK, Egon, Dipl.-Physiker, Institut für Klinische Strahlenkunde. Privat: Zum Ahornweg 42, 65366 Stephanshausen, Tel. (0 67 22) 6 43 71
- BOHL, Jürgen, Dr. med., Tel. 17-67 18, Abteilung für Neuropathologie, Pathologisch-Anatomie

- ches Institut. Privat: Lenzenbergstr. 16, 65527 Niedernhausen, Tel. (0 61 27) 86 35
- BOOR, Rainer, Dr. med., Kinderklinik
- BOOR, Stephan, Dr. med., Institut für Klinische Strahlenkunde, Abteilung für Radiologische Diagnostik und Strahlentherapie
- BORNEMANN, Antje, Dr. med., Tel. 17-67 16, Abteilung für Neuropathologie
- BRACHLOW, Jürgen, Klinik für Anästhesiologie. Privat: Asterstr. 8, 56410 Montabaur
- BRAMBRINK, Ansgar, Klinik für Anästhesiologie. Privat: Rudolfstr. 24, 48145 Münster
- BRAND, Axel, Dr. med., II. Medizinische Klinik und Poliklinik
- BRAUER, Annette, Dr. med., Klinik und Poliklinik für Herz-, Thorax- und Gefäßchirurgie
- BRAUN, Ludwig, Klinik für Kommunikationsstörungen
- BRAUN, Susanne, Dr. med., Institut für Pathologie
- BRÄUNINGER, Wolfgang, Dr. med., Oberarzt, Hautklinik. Privat: Mainzer Weg 43, 55263 Wackernheim, Tel. (0 61 32) 56 89
- BRINKMANN-NILGES, Gabriele, Kinderklinik und Kinderpoliklinik. Privat: Bahnweg 14, 55129 Mainz
- BRISENO, Benjamin, Dr., Akad. Rat., Poliklinik für Zahnerhaltungskunde
- BRODDA, Klaus, Akad. Oberrat, Dr. rer. nat., *Physiologie*, Tel. 39-58 75
- BROMKAMP, Hartmut, Dr. med., Klinik für Anästhesiologie
- BROST, Frank-Rüdiger, Dr. med., Tel. 17-25 19, Klinik für Anästhesiologie. Privat: Sertoriusring 155, 55126 Mainz, Tel. 47 35 77
- BRÜHL, Klaus, Dr. med., Institut für Klinische Strahlenkunde, Abt. für Neuroradiologie
- BRÜNING, Agnete, Dr. med., Augenklinik und Poliklinik
- BRUMM, Carsten, Klinik und Poliklinik für Geburtshilfe und Frauenkrankheiten
- BRZEZINSKA, Ryta, Kinderklinik und Kinderpoliklinik
- BUCHENROTH, Michael, Dr. med., III. Med. Klinik, Abteilung für Innere Medizin mit Schwerpunkt Pneumologie
- BÜLOW, Henriette von, Poliklinik für Zahnärztliche Chirurgie
- BUGGENHAGEN, Holger, Klinik für Anästhesiologie
- BUMB, Peter, Dr. med., Tel. 17-73 61, Hals-Nasen-Ohren-Klinik. Privat: Georg-Büchner-Str. 15, 55129 Mainz, Tel. 5 05 44
- BURCHERT, Dieter, Dr. med., III. Med. Klinik, Abt. Endokrinologie
- BUSCH, Thomas, Dr. med., II. Medizinische Klinik und Poliklinik
- CAGIL, Hüseyin, Dr. med., Klinik und Poliklinik für Radiologie
- CALLAWAY, Angelika, Dr., Poliklinik für Zahnerhaltungskunde
- CEBUC, Monika, Dr. med., Tel. 17-32 18, Transfusionszentrale
- CLAS, Werner, Dipl.-Ingenieur, Tel. 17-26 94, II. Medizinische Klinik und Poliklinik
- CLAUS, Hermann, Dr. med., Klinik für Anästhesiologie
- CLAUSNER, Axel, Dr. med., Klinik und Poliklinik für Kinderchirurgie
- CLOSS, Ellen Ildicho, Dr. rer. nat., Tel. 17-31 78, Pharmakologisches Institut
- COERDT, Wiltrud, Dr. med., Tel. 17-73 33, Abteilung für Kinderpathologie
- COLLO, Jutta, Tel. 17-71 75, Klinik für Anästhesiologie. Privat: Südring 211, 55128 Mainz, Tel. 3 52 03
- CORTÉS, Jose, Dr. med., Institut für Rechtsmedizin
- DAMBACH, Andrea, Dipl.-Chemikerin, *Experimentelle Zahnheilkunde*
- DANIELLO, Sandra, Dr., Tel. 17-71 47, Institut für Medizinische Mikrobiologie. Privat: Drususstr. 1, 55131 Mainz
- DECKER, Hans-Joachim, Dr. med., III. Medizinische Klinik, Hämatologie
- DELMO, Cynthia, Dr. med., Psychiatrische Klinik und Poliklinik
- DEMIAN, Medhat G.N., Klinik und Poliklinik für Kinderchirurgie
- DEMUTH, Wolfgang, Dr. rer. nat., Dipl.-Psychologe, Tel. 17-25 98, Psychiatrische Klinik. Privat: Moritzstr. 14 B, 55130 Mainz, Tel. 8 37 17
- DEPRÉS, Daniela, III. Med. Klinik, Schwerpunkt Hämatologie
- DERIGS, Hans Günter, Dr. med., III. Medizinische Klinik, Schwerpunkt Hämatologie
- DIEFENBACH, Klaus, Dr. med., Klinik und Poliklinik für Nuklearmedizin
- DIEHL, Philipp, Klinik für Anästhesiologie. Privat: Elsa-Brandström-Str. 69, 55124 Mainz
- DIETRICH, Helmut, Poliklinik für Prothetik
- DIETRICH, Udo, Dr., *Zahnärztliche Chirurgie*, Tel. 17-30 80, Augustusplatz 2
- DIETZ, Carmen, Klinik für Anästhesiologie. Privat: Essenheimer Str. 121, 55128 Mainz

- DIETZ, Ulrich, II. Medizinische Klinik und Poliklinik
- DILGER, Jürgen, Dr. med., Poliklinik für Kieferorthopädie
- DINTELMANN, Uta, Dr. med., Augenklinik und Poliklinik
- DITTRICH, Helmut-Matthias, Dr. med., Tel. 17-26 42, Kinderklinik und Kinderpoliklinik. Privat: Südring 81, 55128 Mainz
- DOBLER, Michael, Dr. med., II. Medizinische Klinik und Poliklinik
- DOETSCH, Stephanie, Dr. med., Klinik für Anästhesiologie. Privat: Trajanstr. 1, 55131 Mainz
- DOHMEN, Guido, Dr. med., Klinik für Herz-, Thorax- u. Gefäßchirurgie
- DOMS, Rosemarie, Dipl.-Psychologin, Klinik und Poliklinik für Psychosomatische Medizin und Psychotherapie. Privat: Albanusstr. 63, 55128 Mainz
- DOSCH, J., Dr., Institut für Toxikologie, Abt. für Angewandte Toxikologie
- DRIES, Volker, Dr. med., Institut für Pathologie
- DUCHMANN, Rainer, Dr. med., I. Medizinische Klinik und Poliklinik
- DUDA, Dorothea, Dr. med., Klinik für Anästhesiologie. Privat: Marienstr. 9, 55124 Mainz, Tel. 4 56 22
- DUTKOWSKI, Philipp, Dr. med., Klinik und Poliklinik für Allgemein- und Abdominalchirurgie
- EBERLE, Balthasar, Dr. med., Klinik für Anästhesiologie. Privat: Ludwig-Strecker-Str. 140 a, 55129 Mainz
- EBINGER, Friedrich, Dr. med., Kinderklinik und Kinderpoliklinik
- ECKHARDT, Anke, Dr. med., Orthopädische Klinik und Poliklinik
- ECKHARDT, Annegret, Dr., Klinik und Poliklinik für Psychosomatische Medizin und Psychotherapie
- EHRENBERG-KIECKEBUSCH, Waltraud, Akad. Direktorin, Dr. rer. nat., Institut für Zoologie. Privat: Alfred-Mumbächer-Str. 38, 55128 Mainz, Tel. 3 33 12
- EHRENGARD, Monique, Dr. med., III. Med. Klinik, Abt. Endokrinologie
- EHRENTHAL, Wolfram, Dr. med., Dr. rer. nat., Abteilung für Klinische Chemie und Laboratoriumsmedizin. Privat: Zukunftstr. 29, 55130 Mainz, Tel. 8 77 88
- EHRHARDT, Christine, Dr., *Zahnerhaltungskunde*
- EINIG, Monika, Dr. med., Tel. 17-71 75, Klinik für Anästhesiologie. Privat: Friedensstr. 45, 65189 Wiesbaden, Tel. (06 11) 7 42 31
- EINSIEDEL, Ekkehard, Dr., Dipl.-Psychologe, Tel. 17 25 57/27 84, Kinderklinik. Privat: Draiser Str. 76, 55128 Mainz, Tel. 3 37 65
- EKERT, O., Dr. med., Klinik für Mund-, Kiefer- und Gesichtschirurgie
- EL GINDI, Mohamed, Dr. med., Klinik für Anästhesiologie. Privat: Südring 98, 55128 Mainz, Tel. 36 20 08
- ELICH, Dirk, Dr. med., Klinik für Anästhesiologie. Privat: Chatenstr. 35, 55130 Mainz
- ENDLER, Claus, Dr. med., Tel. 17-24 49, Klinik für Kommunikationsstörungen. Privat: Auf dem Stielchen 1, 55130 Mainz
- ENGEL, Veronika, Klinik und Poliklinik für Kinderchirurgie
- ENGELCKE, Gabriele, Kinderklinik
- ENK, Alexander, Dr. med., Hautklinik
- ERDMANN, Klaus, Dr. med., Tel. 17-71 75, Klinik für Anästhesiologie. Privat: Heidesheimer Straße 43 a, 6500 Mainz, Tel. 47 60 26
- ERNST, Claus-Peter, Dr., Poliklinik für Zahnerhaltungskunde
- EYSEL, Peer, Dr. med., Orthopädische Klinik und Poliklinik
- FAUST, Pio, Dr. med., Klinik für Anästhesie
- FAUTH, Ulrich, Dr., Klinik für Anästhesiologie. Privat: Schäferweg 17 a, 65207 Wiesbaden-Naurod
- FEILEN, Peter, Dipl.-Biologe, III. Medizinische Klinik, Schwerpunkt Endokrinologie
- FELL, Jürgen, Dr. med., Psychiatrische Klinik und Poliklinik
- FENSELAU, Susanne, Dipl.-oec. troph., III. Medizinische Klinik, Schwerpunkt Endokrinologie
- FERDINAND, Michael, III. Med. Klinik, Pneumologie
- FICHTNER, Jan-Dieter, Dr. med., Urologische Klinik und Poliklinik. Privat: Backhaushohl 47, 55128 Mainz
- FICHTNER, Klaus, Dr. med., Klinik für Anästhesiologie. Privat: Str. der Republik 47, 65203 Wiesbaden
- FICKINGER, Markus, Dr. med., Psychiatrische Klinik und Poliklinik
- FIEGER, Susanne, Klinik für Anästhesiologie. Privat: An der Schillingspfort 7, 55599 Wonsheim
- FILIPAS, Dragana, Urologische Klinik und Poliklinik
- FILIPPI, R., Dr. med., Neurochirurgische Klinik und Poliklinik

- FINK, Thorsten, Dr. med., Institut für Rechtsmedizin
- FISCH, Margit, Dr. med., Urologische Klinik und Poliklinik. Privat: Im Reil 17, 55262 Heidesheim, Tel. 53 47
- FISCHBECK, Sabine, Dipl.-Psychologin, Tel. 39-59 39, Abteilung für Med. Psychologie und Med. Soziologie
- FISCHER, Berthold, Dr. med., III. Medizinische Klinik, Schwerpunkt Pneumologie. Privat: Richard-Wagner-Str. 7, 55294 Bodenheim
- FISCHER, Thomas, Dr. med., III. Med. Klinik, Schwerpunkt Hämatologie
- FLEISCHER, Susanne, Dr., Klinik für Kommunikationsstörungen
- FONTANA, Rainer, Dr. med., Augenklinik und Poliklinik
- FORST, Thomas, Dr. med., III. Medizinische Klinik, Schwerpunkt Endokrinologie
- FRANKE, Petra, Dr. med., Psychiatrische Klinik und Poliklinik
- FRIES, Georg, Dr. med., Neurochirurgische Klinik und Poliklinik
- FRITSCHKE, Marion, Kinderklinik und Kinderpoliklinik
- FRTZ, Gerhard, Dr. rer. nat., Abt. für angewandte Toxikologie
- FUCHS, Jürgen, Dr., Institut für Toxikologie. Privat: Hindenburgstr. 36, 55278 Mommenheim, Tel. (0 61 38) 86 79
- FÜRST, Gudrun, Dr. med., Hals-Nasen-Ohren-Klinik
- GÄNSICKE, Michael, Dipl.-Psychol., Psychiatrische Klinik und Poliklinik
- GAERTNER, Thomas, Dr. med., Klinik und Poliklinik für Unfallchirurgie
- GAIDA, Britta-Jacqueline, Klinik für Anästhesiologie. Privat: Leipziger Str. 98, 60487 Frankfurt/Main
- GAMM, Heinold, Dr. med., Tel. 17-72 43, III. Medizinische Klinik, Abt. für Hämatologie, Sekretariat: Tel. 17-72 44. Privat: Vogelsbergstr. 19, 55129 Mainz, Tel. 50 97 38
- GATH, Ingolf, Dr. rer. nat., Tel. 17-31 74, Pharmakologisches Institut
- GAUL, Jutta, Dr. med., Klinik für Anästhesiologie
- GAWEHN, Joachim, Dr. med., Institut für Klinische Strahlenkunde, Abt. für Neuroradiologie
- GEISERT, Manfred, Akad. Direktor, Dr. phil. nat., Dipl.-Chemiker, Tel. 39-58 96, Institut für Physiologische Chemie und Pathobiochemie. Privat: Ehrhardstr. 16, 55131 Mainz, Tel. 5 43 45
- GELLRICH, Barbara, Dr. med., Orthopädische Klinik und Poliklinik
- GENITSARIOTIS, Ruth, Dr. rer. nat., Institut für Medizinische Mikrobiologie. Privat: Am Sportfeld 3, 55278 Mommenheim, Tel. (0 61 38) 17 87
- GERARDS, Elisabeth, Dr. med., I. Med. Klinik und Poliklinik
- GERBALDO, Hector, Dr. med., Psychiatrische Klinik
- GERHARDS, Frank, Dr. med., Dr. med. dent., Klinik für Mund-, Kiefer- und Gesichtschirurgie, Augustusplatz 2
- GERLACH, Ruth, Dr. med., Tel. 17-73 16, Klinik für Geburtshilfe und Frauenkrankheiten. Privat: Am Fort Heiligkreuz 6, 55131 Mainz
- GERMANN, Tieno, Dr. med., Institut für Immunologie
- GERVAIS, Hendrik, Klinik für Anästhesiologie. Privat: Walpodenstr. 15, 55116 Mainz
- GHADERI, Mehrdad, Dr. med., Klinik und Poliklinik für Allgemein- und Abdominalchirurgie
- GINAP, Th., Dr. rer. nat., Tel. 17-31 92, Pharmakologisches Institut
- GOEBEL, Winfried, Dr. med., Augenklinik und Poliklinik
- GÖDDERZ, Werner, Dr. med., I. Medizinische Klinik und Poliklinik
- GÖLLNER, Gerhard, Dipl.-Biol., III. Med. Klinik, Hämatologie
- GÖNNER, Ursula, Dr. med., Klinik und Poliklinik für Allgemein- und Abdominalchirurgie
- GÖRGES, Rainer, Dr. med., Institut für Klinische Strahlenkunde, Abt. für Nuklearmedizin
- GÖTTLICH, Peter Claus, Dr. med., Allgemeinmedizin
- GÖTZ, Hermann, Dipl.-Physiker, Experimentelle Zahnheilkunde
- GOHLKE, Frank, Dr. med., I. Medizinische Klinik und Poliklinik
- GOSEPATH, Katrin, Dr. med., Hals-Nasen-Ohren-Klinik
- GRADEHANDT, Gernot, Dr. rer. nat., Institut für Immunologie
- GRAF-MORGENSTERN, Mechthild, Psychiatrische Klinik und Poliklinik
- GRAU, Thomas, Poliklinik für Zahnerhaltungskunde
- GREBE, Peter, Dr. med., Institut für Klinische Strahlenkunde
- GREIF-HIGER, Gertrud, Dr. med., Klinik und Poliklinik für Psychosomatische Medizin und Psychotherapie

- GRIEBEN, Ulrike, Dr., Kinderklinik und Kinderpoliklinik
- GRIMM, Werner, Dr. rer. nat., Tel. 17-26 78, Abteilung für Nuklearmedizin im Institut für Klinische Strahlenkunde. Privat: Martin-Kirchner-Str. 1, 55128 Mainz, Tel. 3 48 17
- GROEBE, Karlfried, Dr., Institut für Physiologie und Pathophysiologie
- GRÖTZ, Knut-Achim, Dr. med., Dr. med. dent., Klinik für Mund-, Kiefer- und Gesichtschirurgie
- GRÖZINGER, Michael, Dr. med., Psychiatrische Klinik und Poliklinik
- GROSS, Johannes, Klinik und Poliklinik für Zahn-, Mund- und Kieferkrankheiten, Augustusplatz 2
- GRUBER, Gudrun, Dr. vet. med., Tel. 17-31 25, Institut für Medizinische Mikrobiologie. Privat: Löhrrstr. 20, 55450 Langenlonsheim
- GRUNERT, Peter, Dr. med., Neurochirurgische Klinik und Poliklinik
- GRÜNDER, Gerhard, Dr. med., Psychiatrische Klinik und Poliklinik
- GRZIMEK, Anselm, Dr., Klinik und Poliklinik für Unfallchirurgie
- GUTH, Stefan, Dr. med., Klinik und Poliklinik für Herz-, Thorax- und Gefäßchirurgie
- GUTJAHR, Gerhard, Dr. med., Institut für Klinische Strahlenkunde. Privat: Soddersteige 7, 65193 Wiesbaden
- HABERMEHL, Pirmin, Kinderklinik
- HACH, Anja, Dr. med., Abteilung für Nuklearmedizin
- HACKEL, Roland, Dr. rer. nat., Akad. Direktor, Tel. 17-73 57, Institut für Rechtsmedizin. Privat: Bebelstr. 26, 55128 Mainz, Tel. 3 43 48
- HÄRTTER, Sebastian, Dr. med., Psychiatrische Klinik und Poliklinik
- HAFNER, Gerd, Dr., Abteilung für Klinische Chemie und Laboratoriumsmedizin
- HAIBT-LÜTTKE, Gabriele, Dr. med., Hals-Nasen-Ohrenklinik und Poliklinik
- HAIN, Christoph, Dr., Psychiatrische Klinik und Poliklinik
- HALBIG, Claudia, Dr. med., Klinik und Poliklinik für Kinderchirurgie
- HALL, Birgit, Dr. med., Klinik für Anästhesiologie
- HAMANN, Ralf, Dr. med., Klinik und Poliklinik für Herz-, Thorax- und Gefäßchirurgie
- HAMM, Henriette, Dr. med., Klinik und Poliklinik für Geburtshilfe und Frauenkrankheiten
- HAMMES, Elke, Psychiatrische Klinik und Poliklinik
- HANAUER, Dietmar, Dr. med. dent., Poliklinik für Zahnärztliche Chirurgie
- HANISCH, Guido, Dr. med., Klinik und Poliklinik für Allgemein- und Abdominalchirurgie
- HANSEN, Christiane, Dr., III. Medizinische Klinik, Endokrinologie
- HARDERS, Christina, Dipl.-Biol., III. Med. Klinik, Hämatologie
- HARLOFF, Patrick, Dr. med., II. Medizinische Klinik und Poliklinik
- HARSCH-MENZEL, Gudrun, Tel. 17-71 75, Klinik für Anästhesiologie. Privat: Karl-Zörgiebel-Str. 25, 55128 Mainz, Tel. 36 27 43
- HARSINI, Morgan, Dipl.-Ing., Klinik und Poliklinik für Radiologische Diagnostik und Strahlentherapie
- HARTJE, Horst, Dr. med., Klinik für Anästhesiologie. Privat: Bleichstr. 21, 55130 Mainz
- HASSDENTEUFEL, Armin, Klinik und Poliklinik für Allgemein- und Abdominalchirurgie
- HASSOUN, Ghassan, Dr. med., Hautklinik
- HAUF, Barbara, Dr. med. (freigestellt), Klinik für Anästhesiologie
- HAWIGHORST, Sabine, Dr. med., Klinik und Poliklinik für Geburtshilfe und Frauenkrankheiten
- HECKER, Andreas, Dr. med., Klinik und Poliklinik für Allgemein- und Abdominalchirurgie
- HEGEL, Walter, Dr. med., Tel. 17-31 30, Augenklinik
- HEHNER, Britta, Dr., *Zahnerhaltungskunde*, Tel. 17-30 58. Privat: Wielandstr. 23, 65187 Wiesbaden, Tel. (06 11) 84 29 34
- HEIKE, Michael, Dr. med., Innere Medizin I. Privat: Eichendorffstr. 51, 55122 Mainz, Tel. 38 40 63
- HEIMANN, Axel, Tierarzt, Institut für Neurochirurgische Pathophysiologie
- HEINRICH, Georg-Michael, Dott./Uni. Ancona, Doktor der Medizin und der Chirurgie, Klinik und Poliklinik für Mund-, Kiefer- und Gesichtschirurgie, Augustuspl. 2
- HEINRICH, Ulf-Rüdiger, Dr. med., Hals-Nasen-Ohren-Klinik. Privat: Ziegelhofstr. 27 A, 79110 Freiburg
- HEINTZ, Achim, Dr. med., Tel. 17-20 44, Chirurgische Klinik. Privat: Adelungstr. 11, 55131 Mainz, Tel. 5 51 90
- HELMREICH-BECKER, Ilka, Dr. med., I. Medizinische Klinik und Poliklinik
- HENGSTENBERG, Matthias, Dr. med. dent., Tel. 17-30 32, Poliklinik für Prothetik, Zahnärztliche Prothetik, Augustusplatz 2

- HENGSTENBERG, Matthias, Dr. med. dent., Tel. 17-30 32, Poliklinik für Prothetik, Zahnärztliche Prothetik, Augustusplatz 2
- HENNES, Hans Jürgen, Dr. med., Klinik für Anästhesiologie
- HERBSTHOFER, Bernd, Dr. med., Orthopädische Klinik und Poliklinik
- HERR, Ricarda, Psychiatrische Klinik und Poliklinik
- HERR, Wolfgang, I. Medizinische Klinik und Poliklinik
- HERRMANN, Elke, Dr. med., Tel. 17-71 55, Klinik für Anästhesiologie. Privat: Am Rothfloß 5, 55296 Gau-Bischofsheim, Tel. (0 61 35) 49 44 ODER 6 12 03
- HEUN, Reinhard, Dr. med., Psychiatrische Klinik
- HEUSER, Isabella, Psychiatrische Klinik
- HEUSSEL, Claus Peter, Klinik und Poliklinik für Radiologie
- HEY, Otto, Dr. med., Tel. 17-27 47, Neurochirurgische Klinik
- HEYMANN, Michael, Klinik und Poliklinik für Kinderchirurgie
- HIENER, Peter, Dr. med., Poliklinik für Zahnärztliche Chirurgie
- HILKER, Michael, Dr. Dr. med., Klinik und Poliklinik für Herz-, Thorax- und Gefäßchirurgie
- HILLER, Benjamin, Klinik für Anästhesiologie
- HILLERT, Andreas, Dr., Psychiatrische Klinik und Poliklinik
- HITZLER, Walter Erich, Dr. med., Direktor der Transfusionszentrale, Tel. 17-32 11
- HÖCKEL, Stefan, Dr. Dr., Orthopädische Klinik. Privat: Am Rosengarten 26, 55131 Mainz, Tel. 83 25 30
- HOEDE, Nikolaus, Dr. med., Tel. 17-71 30, Hautklinik. Privat: Dautenbornstr. 30, 55268 Nieder-Olm, Tel. (0 61 36) 4 41 50
- HOEFFELMAN, Hans, Dr. med., Neurologische Klinik. Privat: Feldbergstr. 26, 55118 Mainz, Tel. 67 28 29
- HÖHLER, Thomas, Dr. med., I. Medizinische Klinik und Poliklinik
- HÖSS, Markus, Poliklinik für Zahnärztliche Chirurgie
- HÖTKER, Ulrich, Dr. med., Klinik und Poliklinik für Unfallchirurgie
- HOFFMANN, Angelika, III. Medizinische Klinik, Pneumologie
- HOFFMANN, Birgit, Dr. med., Poliklinik für Kieferorthopädie
- HOFMANN, Ludwig, Dr. med., Klinik für Anästhesiologie
- HOFMANN, Manfred, Dr. med., Klinik und Poliklinik für Geburtshilfe und Frauenkrankheiten
- HOFMANN-KILBINGER, Anette, Dr. med. dent., Poliklinik für Kieferorthopädie. Privat: Albanusstr. 35, 55128 Mainz
- HOHENFELLNER, Katharina, Kinderklinik und Kinderpoliklinik
- HOHENSEE, Alexander, Dr. med. dent., *Kieferorthopädie*, Tel. 17-30 40, Augustusplatz 2
- HOLTAPPELS, Rafaela, Dipl.-Biol., Institut für Virologie
- HOPF, Wolfgang, Dr. med., Orthopädische Klinik und Poliklinik
- HOPF, N., Dr. med., Neurochirurgische Klinik und Poliklinik
- HORN, Sigrid, Dipl.-Biologin, III. Med. Klinik und Poliklinik, Pneumologie
- HORSTICK, Georg, Dr. med., II. Med. Klinik und Poliklinik
- HUBBERT, Magdalena, Dr. med., Klinik und Poliklinik für Psychosomatische Medizin und Psychotherapie. Privat: Hultschinerstr. 4, 55131 Mainz
- HUBER, Helga, Dr. rer. nat., Hautklinik
- HÜWEL, Norbert, Dr. med., *Neurochirurgie*, Tel. 17-23 94
- HUHN, Peter, Dr. med., Akad. Rat, Tel. 39-41 81, Anatomisches Institut. Privat: Carl-Zuckmayer-Str. 19, 55127 Mainz, Tel. 4 01 25
- HULTSCH, Thomas, Dr. med., Hautklinik
- HUMKE, Thorsten, Dr. med., Orthopädische Klinik und Poliklinik
- HUMPL, Tilman, Dr. med., Kinderklinik
- HUNDEMER, Hans-Peter, Klinik und Poliklinik für Neurologie
- HUSMANN, Matthias, Dr. med., Tel. 17-28 65, Institut für Mikrobiologie. Privat: Domitianstr. 17 a, 55126 Mainz, Tel. 47 90 87
- HUTH, Ralf Günter, Kinderklinik und Kinderpoliklinik. Privat: Leichhofstr. 7-9, 55116 Mainz, Tel. 22 72 61
- IBE, Michael, Dr. med., I. Med. Klinik und Poliklinik
- JACOB, Roland, Dr. med., Hals-, Nasen- und Ohren-Klinik und Poliklinik
- JAEGER, Ursula, Institut für Klinische Strahlkunde, Abteilung für Radiologische Diagnostik und Strahlentherapie
- JAGE, Brigitte, Klinik für Anästhesie
- JAHN, Bernhard, Dr. med., Institut für Medizinische Mikrobiologie und Hygiene

- JANIK, Ralph, Dr. med., Tel. 17-71 75, Klinik für Anästhesiologie. Privat: Buchenweg 13, 55128 Mainz, Tel. 36 40 70
- JENDRYSIK, Udo, Dipl.-Informatiker, Institut für Statistik und Dokumentation. Privat: Vogelsbergstr. 47, 55129 Mainz
- JOB, Gudrun, Poliklinik für Zahnerhaltungskunde
- JOCHUM, Christoph, Dr. med., Tel. 17-32 14, Transfusionszentrale
- JOHN, Hans-Dieter, Dr. med., Tel. 17-73 07, Pathologisches Institut
- JONAS, Daniel, Dr. med., Tel. 17-31 28, Institut für Medizinische Mikrobiologie. Privat: Kupperstr. 4, 55543 Bad Kreuznach
- JONAS, Jörg, Dr. med., Klinik und Poliklinik für Allgemein- und Abdominalchirurgie
- JUCHEMS, E., Dr. med., Hautklinik
- JUNG, Detlev, Dr. med., Tel. 17-32 02, Institut für Arbeits- und Sozialmedizin
- JUNG, Dirk, Dr. med., III. Med. Klinik, Hämatologie
- KAISER, Th., Dr. med., Hautklinik
- KALLEN, Karl-Josef, Dr. med., I. Med. Klinik und Poliklinik
- KALTENBORN, Harald, Dr. med., Institut für Klinische Strahlenkunde
- KAMIAR-GILANI, Roja, Klinik und Poliklinik für Radiologie
- KAMIN, Wolfgang, Dr. med., Kinderklinik, Bau 107
- KAMPMANN, Thomas, Dr. med., Kinderklinik. Privat: Am Kästrich, 55116 Mainz
- KANN, Peter, Dr. med., III. Med. Klinik, Abt. für Innere Medizin mit Schwerpunkt Endokrinologie
- KANZLER, Stephan, Dr. med., I. Med. Klinik und Poliklinik
- KARBOWSKI, Alfred, Dr. med. (PD), Orthopädische Klinik und Poliklinik
- KASPAR-KÖNIG, Walter, Klinik und Poliklinik für Herz-, Thorax- und Gefäßchirurgie
- KAUCZOR, Hans-Ulrich, Dr. med., Institut für Klinische Strahlenkunde
- KAUFMANN, Thomas, Dr. med., Institut für Rechtsmedizin
- KAUL, Markus, Apotheker, Tel. 17-31 44, Institut für Medizinische Mikrobiologie
- KELBEL, Claus, Dr. med., III. Medizinische Klinik, Pneumologie
- KELLER-MELCHIOR, Regine, Dr. med., Hautklinik
- KENTNER, Rainer, Dr. med., Klinik für Anästhesiologie. Privat: Domstr. 71, 63067 Offenbach
- KERN, Martin, Dr. med., II. Medizinische Klinik und Poliklinik
- KERN, Thomas, Dr. med., Klinik für Anästhesiologie
- KERSJES, Wilhelm, Dr. med., Institut für Klinische Strahlenkunde
- KERZ, Thomas, Dr. med., Klinik für Anästhesiologie. Privat: Sedanplatz 6, 65195 Wiesbaden
- KESSEL, Gerhard, Dr. med., Neurochirurgische Klinik. Privat: Kleiststr. 30, 55543 Bad Kreuznach, Tel. (06 71) 6 67 91
- KESSELER-SCHELER, Stefanie, Dipl.-Psychologin, Klinik und Poliklinik für Psychosomatische Medizin und Psychotherapie
- KHALEDPOUR, Cyrus, Dr. med., Tel. APP 31 39, Anatomisches Institut. Privat: Finther Landstr. 85, 55124 Mainz
- KIENAST, Klaus Heinz, Dr. med., Dipl.-Chemiker, III. Medizinische Klinik, Schwerpunkt Pneumologie. Privat: Karl-Sieben-Str. 12 a, 55268 Nieder-Olm
- KIENINGER, Dorothee, Kinderklinik. Privat: Groschlagweg 21, 6100 Darmstadt
- KIRSCH, Delia, Dr. med., Klinik und Poliklinik für Allgemein- und Abdominalchirurgie
- KLAGES, Ulrich, Dr. phil., Dipl.-Psychologe, *Kieferorthopädie*, Tel. 17-30 40, Augustusplatz 2
- KLEIN, Christoph, Dipl.-Biologe, Dr., Institut für Pathologie
- KLEIN, Heinz, Dr. med., Hautklinik
- KLEINERT, Hartmut, Dr. rer. nat., Tel. 17-31 78, Pharmakologisches Institut
- KLEINHEISTERKAMP, Ursula, Dr. med., Akad. Direktorin, Tel. 17-25 73, Klinik für Anästhesiologie. Privat: Münsterstr. 17, 55116 Mainz, Tel. 23 40 24
- KLIMEK, Ludger, Dr. med., Tel. 17-26 64, Hals-Nasen-Ohren-Klinik, Poliklinik
- KLINGEL, Reinhard, Dr. med., I. Medizinische Klinik und Poliklinik. Privat: Am Taubertsberg 2, 55122 Mainz, Tel. 38 18 37
- KLINGLER, Thomas, Dr. med., Psychiatrische Klinik und Poliklinik
- KLOSE, Petra, Dr., Institut für Klinische Strahlenkunde
- KLUPP, Jochen, Dr. med., Klinik und Poliklinik für Allgemein- und Abdominalchirurgie
- KNOLLE, Percy, Dr. med., I. Medizinische Klinik und Poliklinik
- KNORST, Marli Maria, Dr. med., III. Medizinische Klinik, Schwerpunkt Pneumologie

- KNUF, Markus, Kinderklinik und Kinderpoliklinik
- KOCH, Anja, Klinik für Anästhesiologie
- KOCH, Jan Oliver, Dipl.-Biol., Institut für Virologie
- KOLBE, Karin, Dipl.-Biologin, Dr. med., Tel. 17-25 81, III. Medizinische Klinik und Poliklinik, Abteilung Hämatologie. Privat: Am Fort Gonsenheim, 55122 Mainz, Tel. 3 28 69
- KOLLING-PFEIL, Joan, Dr. med., Augenklinik und Poliklinik
- KOMANNS, Aribert, Dr. med., Tel. 17-32 18, Transfusionszentrale
- KOPP, Helmut, Dr. med., II. Medizinische Klinik und Poliklinik. Privat: Trajanstr. 10, 55131 Mainz
- KÖHLER, Jürgen, Dr. med., Klinik und Poliklinik für Neurologie
- KRÄMER, Wolfram, Kinderklinik. Privat: Moselstr. 7, 55118 Mainz
- KRAHN, Volker, Dr. med., Akad. Oberrat, Tel. 39-22 40, Anatomisches Institut. Privat: Südring 98, 55128 Mainz, Tel. 2 97 50
- KRAUTHAUSER, Helmut, Dipl.-Psychologe, Klinik und Poliklinik für Psychosomatische Medizin und Psychotherapie
- KREITNER, Karl-Friedrich, Dr., Institut für Klinische Strahlenkunde. Privat: Lütowstr. 7, 65187 Wiesbaden, Tel. (06 11) 84 12 58
- KRISSEL, Josef, Dr., Klinik für Anästhesiologie. Privat: Trajanstr. 16, 55131 Mainz, Tel. 57 17 39
- KRUCZYNSKI, Daniel, Dr. med., Klinik und Poliklinik für Geburtshilfe und Frauenkrankheiten
- KÜCHLE, Raphael, Dr. med., Klinik und Poliklinik für Allgemein- und Abdominalchirurgie
- KÜFFMEIER, Achim, Dr. med., Augenklinik und Poliklinik
- KÜHN, Raphael, Dr. med., Kinderklinik. Privat: Adelongstr. 11, 55131 Mainz
- KÜLLMER, Klaus, Dr. med., Orthopädische Klinik und Poliklinik
- KÜPPERS, Gudrun, Dr. med., Institut für Klinische Chemie und Laboratoriumsmedizin
- KÜSTNER, Ernst, Dr. med., III. Medizinische Klinik, Schwerpunkt Endokrinologie
- KUFFNER, Hans-Dieter, Dr. med. dent. und Arzt, *Mund-, Kiefer- und Gesichtschirurgie*, Tel. 17-31 91. Privat: Am Schinnergraben 99, 55129 Mainz
- KUIP, Heiko v. d., Dipl.-Biol., III. Med. Klinik, Hämatologie
- KUNZ, Maria, Dr. med., Tel. 17-73 21, Transfusionszentrale
- KUPFERWASSER, Leon Iri, II. Medizinische Klinik und Poliklinik
- KUROCZYNSKI, Wlodzimierz, Dr. med., Klinik und Poliklinik für Herz-, Thorax- und Gefäßchirurgie
- KURZ, Gisela, Dr. med., II. Medizinische Klinik und Poliklinik
- KURZ, Sabine, Dipl.-Biol., Institut für Virologie
- KUTZER, Michael, Dr. med., Tel. 17-32 34, Medizinhistorisches Institut. Privat: Kapellenstr. 50, 65193 Wiesbaden, Tel. (06 11) 52 65 65
- LAMMERS, Birgit, Dr. med., Tel. 17-26 64, Hals-Nasen-Ohren-Klinik und Poliklinik
- LANG, Werner, Dr. rer. nat., Tel. 39-57 78, Institut für Physiologie und Pathophysiologie. Privat: Alteruhweg, 55122 Mainz
- LATORRE, Frederico, Klinik für Anästhesiologie. Privat: Elkenbachstr. 69, 60316 Frankfurt/M., Tel. (0 69) 4 98 00 31
- LAUE, Christiane, Dr. med., Abteilung für Endokrinologie der II. Medizinischen Klinik
- LAUER, Kerstin, Klinik und Poliklinik für Unfallchirurgie
- LECHER, Bernd, Dr. med. vet., Institut für Physiologie und Pathophysiologie
- LEICHER-DÜBER, Annegret, Institut für Klinische Strahlenkunde. Privat: An den Weiden 7, 55127 Mainz
- LEISSNER, Joachim, Dr. med., Urologische Klinik und Poliklinik. Privat: Südring 98, 55128 Mainz
- LENGSFELD, Markus, Dr. med., Klinik für Unfallchirurgie. Privat: Pfälzerwaldstr. 10, 55129 Mainz, Tel. 8 59 32
- LENSCH, Eckart, Dr. med., Klinik und Poliklinik für Neurologie
- LEYSER, Karl-Heinz, Tel. 17-71 75, Klinik für Anästhesiologie. Privat: Moritzstr. 8, 55130 Mainz, Tel. 83 21 76
- LICHTERMANN, Dirk, Dr. med., Psychiatrische Klinik und Poliklinik
- LICHTWALD, Klaus, Dr. rer. nat., Privatdozent, Tel. 17-72 68, III. Medizinische Klinik, Endokrinologie
- LIEBRICH, Andreas, II. Medizinische Klinik und Poliklinik
- LIESSEM, Roswitha, Klinik für Anästhesiologie. Privat: Schaftriebweg 6, 55131 Mainz, Tel. 57 24 29
- LINDEMAN, Vivien, Dr. med., Augenklinik und Poliklinik

- LINGENFELDER, Stephanie, Dr. med. dent., Poliklinik für Kieferorthopädie, Augustusplatz 2
- LINKE, Frank, Dr. med., Klinik und Poliklinik für Kinderchirurgie
- LIPPERT, Karl-Ludwig, Dipl.-Ingenieur, Tel. 17-24 49, Klinik für Kommunikationsstörungen. Privat: Im Kirschgarten 17 a, 55263 Wackernheim
- LIPPOLD, Rainer, Dipl.-Phys., Tel. 17-71 43, Institut für Medizinische Statistik und Dokumentation. Privat: Selztalstr. 139, 55218 Ingelheim, Tel. (0 61 32) 42 92
- LÖHR, Hanns, Dr. med., I. Medizinische Klinik und Poliklinik
- LÖRCH, Bernhard, Dipl.-Psychologe, Psychiatrische Klinik und Poliklinik
- LÖW, Roland, Dr. med., Klinik u. Poliklinik für Radiologische Diagnostik und Strahlentherapie
- LÖWE, Andrea, Dr. med., Orthopädische Klinik und Poliklinik
- LOHMANN, Volker, Dipl.-Biol., Institut für Virologie
- LOHMEIER, Christoph, Dipl.-Psychologe, Klinik und Poliklinik für Psychosomatische Medizin und Psychotherapie
- LOTZ, Johannes, Dr. med., Institut für Klinische Chemie und Laboratoriumsmedizin
- LUCKHAUPT-KOCH, Kornelia, Dr. med., Klinik für Anästhesiologie. Privat: Carl-Zeiss-Str. 31, 55129 Mainz
- LÜDER, Günther, Klinik und Poliklinik für Neurologie
- LÜHR, T., Dr. med., Klinik und Poliklinik für Allgemein- und Abdominalchirurgie
- MACCHIELLA, Doris, Dr., Klinik und Poliklinik für Geburtshilfe und Frauenkrankheiten. Privat: Germanikusstr. 8, 55131 Mainz
- MACHMERTH, R., Dr., Institut für Medizinische Mikrobiologie
- MADANI, Muna, Dr. med., Hals-, Nasen- und Ohrenklinik
- MAGERL, Walter, Dr. rer. biol. hum., Tel. 39-57 15, Institut für Physiologie und Pathophysiologie
- MAHLKE, Martina, Dr. med., Klinik und Poliklinik für Geburtshilfe und Frauenkrankheiten
- MAIDHOF, Armin, Akad. Direktor, Dr. rer. nat., Tel. 39-57 89, Institut für Physiologische Chemie und Pathobiochemie. Privat: Im Sempel 54, 55246 Mainz, Tel. (0 61 43) 6 94 23
- MAIER, Markus, Dr. med., Klinik und Poliklinik für Allgemein- und Abdominalchirurgie
- MAKOWSKI, Thomas, II. Medizinische Klinik und Poliklinik
- MALTZAN, Kristine von, Dr. med., Abt. für Kinderpathologie
- MANGOLD, Constance, Dr., Tel. 17-32 09, Institut für Medizinische Mikrobiologie. Privat: Obere Schloßgasse 19, 55578 Wolfsheim
- MANN, Bernd, Dr. med., Allgemein- und Abdominalchirurgie
- MANN, Klaus, Dr. med., Psychiatrische Klinik und Poliklinik
- MANNHARDT-LAAKMANN, Wilma, Dr., Kinderklinik und Kinderpoliklinik. Privat: Am Linsenbergr 17, 55131 Mainz, Tel. 22 03 88
- MANTZKE, Ursula, Dr. med., Klinik für Anästhesiologie
- MAPPES, Christoph, Urologische Klinik und Poliklinik
- MARG, Nils, Neurologische Klinik und Poliklinik. Privat: Rantulfstr. 32 c, 55294 Bodenheim
- MARTIN, Edith, Dr. med., Tel. 17-31 28, Institut für Medizinische Mikrobiologie. Privat: Hans-Böckler-Str. 76, 65199 Wiesbaden
- MATTIUCCI, Muriel, Dr. med., Abt. für Kinderpathologie
- MATZKE, Gudula, III. Medizinische Klinik, Schwerpunkt Hämatologie
- MAUER, Dietmar, Dr. med., Klinik für Anästhesiologie. Privat: Ludwigsburger Str. 2, 55122 Mainz, Tel. 38 74 85
- MAYER, Anna, Dr. rer. nat., Institut für Virologie
- MAYER, Eckhard, Chirurgische Klinik und Poliklinik, Abteilung für Herz-, Thorax- und Gefäßchirurgie
- MAYER-POPKEN, Otfried, Dr. rer. nat., Tel. 17-31 19, Institut für Arbeits- und Sozialmedizin. Privat: Am Rheinhessenblick 248, 55296 Harxheim, Tel. (0 61 38) 67 16
- MEINERT, Rolf, Dipl.-Stat., Institut für Statistik und Dokumentation
- MELCHIOR, Sebastian, Dr. med., Urologische Klinik und Poliklinik
- MENG, Th., Dr. med., II. Med. Klinik und Poliklinik
- MENGE, Peter, Dr. med., Hals-Nasen-Ohren-Klinik und Poliklinik
- MENGER, Hartmut, Dr. med., Kinderklinik. Privat: Hans-Böckler-Str. 53, 55128 Mainz
- MENKE, Henrik, Dr. med., Klinik für Allgemein- und Abdominalchirurgie. Privat: Mainzer Str. 9, 55270 Essenheim
- METZMANN, Ute, Dr. med., Abteilung für Radiologische Diagnostik und Strahlentherapie

- MEURER, Andrea, Dr. med., Orthopädische Klinik und Poliklinik
- MEWES, Torsten, Dr. med., Hals-, Nasen- und Ohren-Klinik und Poliklinik
- MEYENBURG, Walter, Tel. 17-39 71, Innere Medizin und Poliklinik, Abteilung für Hämatologie
- MEYER, Gesine, Dr. med., Augenklinik und Poliklinik
- MEYERHOFF, Marieclaire, Dr., Klinik für Anästhesiologie. Privat: Unterdorfstr. 10, 55130 Mainz
- MICHEL-BEHNKE, Ina, Dr. med., Kinderklinik. Privat: Am Schwall 3, 56355 Nastätten
- MIHALJEVIC, Victor, Klinik für Anästhesiologie. Privat: Engenhahnerstr. 18, 65527 Niedermhausen
- MIKA-GRÜTTNER, Annette, Klinik und Poliklinik für Neurologie
- MILDENBERGER, Peter, Dr., Institut für Klinische Strahlenkunde
- MINGES, Jürgen, Dr. med., Psychiatrische Klinik und Poliklinik
- MITZE, Margarete, Dr. med., Institut für Pathologie
- MÖLLER, Bernhard, Dr. med., Klinik und Poliklinik für Herz-, Thorax- und Gefäßchirurgie
- MÖNK, Stefan, Klinik für Anästhesiologie
- MOERS, Alexandra, Dipl. oeco-troph., III. Med. Klinik und Poliklinik mit Schwerpunkt Endokrinologie
- MÖRSCHER, Matthias, Dr. med., Klinik und Poliklinik für Allgemein- und Abdominalchirurgie
- MOERSIG, Wolfgang, Dr. med., Klinik und Poliklinik für Herz-, Thorax- und Gefäßchirurgie
- MOHR, Walter, Dipl.-Ing., Institut für Klinische Strahlenkunde, Abteilung für Radiologische Diagnostik und Strahlentherapie
- MONZ, Brigitta, Dr. med., Klinik für Anästhesie
- MORTASAWI, Amir, Dr., Klinik und Poliklinik für Allgemein- und Abdominalchirurgie
- MOTTRIE, Alexandre Marie, Dr. med., *Urologische Klinik und Poliklinik*
- MÜLLER, A., Dr. med., Institut für Pathologie
- MÜLLER, Andrea, Dr. med., Institut für Klinische Strahlenkunde
- MÜLLER, Hildegard, Dr., Psychiatrische Klinik und Poliklinik
- MÜLLER, Iris, Dr. med., III. Medizinische Klinik, Schwerpunkt Pneumologie
- MÜLLER, Konstantin, Dr. med., Klinik und Poliklinik für Radiologie
- MÜLLER, Thomas, Dr. med., Anatomisches Institut
- MÜLLER, Tobias, Klinik und Poliklinik für Geburtshilfe und Frauenkrankheiten
- MÜLLER-FORELL, Wibke, Dr., Abteilung für Neuroradiologie im Institut für Klinische Strahlenkunde. Privat: Frauenlobstr. 30, 55118 Mainz
- MÜLLER-GERHARD, Norbert, Dipl.-Psychologe, Tel. 17-73 46, Klinik und Poliklinik für Psychosomatische Medizin und Psychotherapie. Privat: Alfred-Mumbächer-Str. 30 A, 55128 Mainz, Tel. 36 24 43
- MÜLLER-SIECHENEDER, Florian, Dr. med., Psychiatrische Klinik und Poliklinik
- MUTTRAY, Axel, Dr. med., Tel. 17-31 21, Institut für Arbeits- und Sozialmedizin. Privat: Keltengeweg 30, 55129 Mainz
- NAFE, Bernhard, Dipl.-Mathematiker, Institut für Medizinische Statistik und Dokumentation
- NAGEL, Petra, Dipl.-Psychologin, Tel. 39-59 79, Abteilung für Medizinische Psychologie und Medizinische Soziologie
- NAGEL, Roman, Dipl.-Ing., Apotheker, Tel. 17-32 09, Institut für Medizinische Mikrobiologie. Privat: Emser Str. 64, 65195 Wiesbaden
- NALENZ, Barbara, Dr. med., II. Medizinische Klinik und Poliklinik
- NAZARI, Gholamhossein, Dr. med. dent., Akad. Oberrat, *Zahnerhaltungskunde*, Tel. 17-30 88, Augustusplatz 2
- NEHRING, Cornelia, Klinik und Poliklinik für Psychosomatische Medizin und Psychotherapie
- NEUFANG, Achim, Dr. med., Klinik und Poliklinik für Herz-, Thorax- und Gefäßchirurgie
- NEUMANN, Christiane, Dr. med., Dr. med. dent., Poliklinik für Zahnerhaltungskunde
- NEURATH, Markus, Dr. med., I. Medizinische Klinik und Poliklinik
- NICKEL, Otmar, Dr. rer. biol. hum., Tel. 17-26 67, Abteilung für Nuklearmedizin im Institut für Klinische Strahlenkunde. Privat: Zum Schollberg 11, 55129 Mainz, Tel. (0 61 36) 4 24 80
- NICKISCH, Andreas, Dr., Klinik für Kommunikationsstörungen
- NIXDORFF, Uwe, Dr. med., II. Medizinische Klinik und Poliklinik
- NOSS, Thomas, Dr. med., Kinderklinik
- NOWAK, Bernd, Dr. med., II. Med. Klinik und Poliklinik
- OBERHOLZER, Katja, Kinderklinik und Kinderpoliklinik

- OBERSTEIN, Adrian, Dr. med., Abteilung für Radiologische Diagnostik und Strahlentherapie
- ODENTHAL, Margarete, Dr. rer. nat., Institut für Pathologie
- OELTZE, Jörn-Peter, Klinik für Anästhesie
- OESCH, Barbara, Dr. med., Institut für Toxikologie
- OLERT, Jürgen, Dr. phil. nat., Pathologisch-Anatomisches Institut, Abteilung für Kinderpathologie
- OMRAN, Wael, Dr., III. Medizinische Klinik und Poliklinik, Abteilung für Endokrinologie
- ORESTANO, Luigi, Dr. med., Urologische Klinik und Poliklinik. Privat: Backhaushohl 47, 55128 Mainz
- ORTH, Thomas, Dr. med., I. Med. Klinik und Poliklinik
- ORTH, Ulrike, Institut für Zahnärztliche Werkstoffkunde und Technologie
- OSSENDORF, Manfred, Institut für Klinische Chemie und Labormedizin
- OTTO, Edgar, Dipl.-Biologe, III. Medizinische Klinik, Schwerpunkt Endokrinologie
- OTTO, Hildegard, Dr. med., III. Medizinische Klinik, Schwerpunkt Hämatologie
- OTTO, Mike, Dr. med., Institut für Pathologie
- OTTO, Stephan, Klinik für Anästhesiologie. Privat: Großgewann 24, 55129 Mainz, Tel. (0 61 36) 4 32 33
- PALMER, Gerlind, Dr. med., Psychiatrische Klinik und Poliklinik
- PALMER, Michael, Dr. med., Tel. 17-31 28, Institut für Medizinische Mikrobiologie
- PASCHER, Ernst-Walther, Dr. med., I. Medizinische Klinik und Poliklinik
- PAUL, Barbara, Kinderklinik
- PELSTER, Herbert, Dipl.-Ingenieur, Hals-Nasen-Ohren-Klinik
- PENZES, Laszlo, Dr. rer. nat., Tel. 17-27 33, Institut für Rechtsmedizin. Privat: Im Münchfeld 25, 55122 Mainz, Tel. 38 34 56
- PETER, Barbara, Dr. med., Hals-, Nasen- und Ohrenklinik
- PETERS, Malte, Dr. med., I. Medizinische Klinik und Poliklinik
- PFERS, Irmgard, Dr. med., Orthopädische Klinik und Poliklinik
- PIES, Jeanette, Poliklinik für Prothetik
- PIETSCH, Michael, PD Dr. med., Tel. 17-31 53, Institut für Med. Mikrobiologie und Hygiene, Abt. Hygiene. Privat: Im Münchfeld 19, 55122 Mainz, Tel. 38 78 06
- PINTZ, Gabriele, Poliklinik für Zahnerhaltungskunde
- PISTORIUS, Alexander, Dr. med., Poliklinik für Zahnerhaltungskunde
- PITTON, Michael, Dr. med., Institut für Klinische Strahlenkunde
- PITZ, Susanne, Dr. med., Augenklinik. Privat: Philippsring 5, 55252 Mainz
- PODLECH, Jürgen, Dr. med., Institut für Virologie
- PÖTSCH-SCHNEIDER, Lucia, Dr., Institut für Rechtsmedizin
- POHLENZ, Joachim, Dr. med., Kinderklinik
- POPOVIC, Sbrisny, Klinik und Poliklinik für Geburtshilfe und Frauenkrankheiten
- PORSCH, Udo, Klinik und Poliklinik für Psychosomatische Medizin und Psychotherapie
- PREUSS, Ilka, Dr., Abteilung für angewandte Toxikologie
- PREUSSNER, Paul Rolf, Dr. med., Dr. rer. nat., Augenklinik und Poliklinik
- PROTZER, Ulrike, Dr. med., I. Medizinische Klinik und Poliklinik
- PRÜFER, Diethard, Dr. med., Klinik und Poliklinik für Herz-, Thorax- und Gefäßchirurgie
- PUENTE-GONZALES, Ines, Klinik für Anästhesiologie. Privat: Schillerstr. 19, 55257 Budenheim
- PÜTZ, Ralph, Dr. med. dent., Institut für Zahnärztliche Werkstoffkunde und Technologie (Campus universitatis)
- PUTZ, Andrea, Dr. med. dent., Poliklinik für Prothetik, Augustusplatz 2
- QUEISSER-LUFT, Annette, Dr. med., Kinderklinik und Kinderpoliklinik. Privat: Wallaustr. 103, 55118 Mainz
- QUERBACH, Stefan, Dr. med., Klinik und Poliklinik für Geburtshilfe und Frauenkrankheiten
- QUIRIN, Eberhard, Dr. med., Klinik für Anästhesiologie. Privat: Ricarda-Huch-Str. 9, 55122 Mainz
- RAPIN, Jürgen, Klinik für Anästhesie
- RAPP, Maria, Dr. rer. nat., Institut für Virologie
- RAQUET, Friederike, Dr. med., Hals-Nasen-Ohren-Klinik
- RASKIN, Gisela, Dr. med., Tel. 17-71 75, Klinik für Anästhesiologie. Privat: Silvanerweg 4, 55296 Gau-Bischofsheim, Tel. (0 61 35) 33 02
- RAUSCHER, Matthias, Dipl.-Physiker, *Experimentelle Zahnheilkunde*
- REBER, Helmut, Dipl.-Physiker, Institut für Klinische Strahlenkunde, Abteilung für Nuklearmedizin

- RECKMANN, Achim, Dr. med., II. Medizinische Klinik und Poliklinik
- REGENTROP, Hans-Jörg, Klinik und Poliklinik für Unfallchirurgie. Privat: Winkeler Str. 5, 65197 Wiesbaden, Tel. (06 11) 44 66 12
- REICHERT, Beate, Dr. med., Poliklinik für Kieferorthopädie
- REICHERT, T., Dr. med., Dr. med. dent., Klinik für Mund-, Kiefer- und Gesichtschirurgie
- REIFF, Klaus, Tel. 17-71 75, Klinik für Anästhesiologie. Privat: Am sonnigen Hang 63, 55127 Mainz, Tel. 36 25 14
- REINHARDT, Rotraut, Poliklinik für Kieferorthopädie, Augustusplatz 2
- REINHARDT, Thomas, Dr. med., Klinik für Anästhesie
- REINICKE, Christine, Dr. med. dent., Poliklinik für Prothetik
- RENNEISEN, Ulrich, Dr. med., II. Med. Klinik und Poliklinik
- RESCH, Klaus, Neurochirurgische Klinik und Poliklinik
- RESKE, Konrad, Dr. rer. nat., Tel. 17-71 56, Institut für Immunologie. Privat: Am Römerberg 5, 55270 Essenheim
- RICKEN, Claudia, Poliklinik für Kieferorthopädie
- RIEHELHANN, Herbert, Dr. med., Hals-Nasen-Ohren-Klinik
- RIEDEL, Stephan, Institut für Arbeits- und Sozialmedizin. Privat: Brückes 63 a, 55545 Bad Kreuznach
- RIEKER, Olaf, Dr. med., Klinik für Radiologische Diagnostik und Strahlentherapie
- RIENÄCKER, Jürgen, Dr. rer. nat., Tel. 39-32 01, Anatomisches Institut. Privat: Daniel-Brendel-Str. 19, 55127 Mainz, Tel. 47 67 27
- RIEPERT, Thomas, Dr. med., *Rechtsmedizin*, Tel. 17-26 87. Privat: Gutenbergstr. 17, 55270 Ober-Olm, Tel. (0 61 36) 8 79 90
- RINGEL, Kurt, Dr. med., Institut für Klinische Strahlenkunde, Abteilung für Neuroradiologie
- RINTELEN, Clothilde von, Dr. med., Psychiatrische Klinik. Privat: Richard-Wagner-Str. 53, 65193 Wiesbaden, Tel. (06 11) 52 07 59
- ROCHA DE OLIVEIRA, Helga, Klinik für Anästhesiologie. Privat: Hegelstr. 46, 55122 Mainz
- RÖDER, Christian, Klinik und Poliklinik für Neurologie
- RÖHR, Ute, Dr. med., Psychiatrische Klinik
- RÖRIG, Jürgen, II. Medizinische Klinik und Poliklinik
- ROESEN, Martin, Dr. med., Augenklinik und Poliklinik
- RÖSLER, Hans Peter, Institut für Klinische Strahlenkunde, Abteilung für Radiologische Diagnostik und Strahlentherapie
- ROMPE, Jan Dirk, Dr. med., Orthopädische Klinik und Poliklinik
- ROOS, Georg, Dr., Poliklinik für Zahnärztliche Chirurgie
- ROSCHKER, Axel, Poliklinik für Prothetik
- ROSE, D. M., Dr. med., Institut für Arbeits- und Sozialmedizin
- ROSENOW, Ute, Klinik für Anästhesiologie
- RUDE, Jürgen, Dr. med., Dipl.-Biologe, Akad. Oberrat, Tel. 39-34 93, Anatomisches Institut. Privat: Sauerbruchstr. 11, 55126 Mainz, Tel. 47 61 30
- RUDIG, Lothar, Dr. med., Klinik für Unfallchirurgie. Privat: Katzenberg 78, 55126 Mainz, Tel. 47 14 32
- RÜDE, Barbara, Dr. med., I. Medizinische Klinik und Poliklinik
- RUMLER, Frank, Dr. med., Orthopädische Klinik und Poliklinik
- RUMPHORST, Andreas, Dipl.-Chemiker, Experimentelle Zahnheilkunde
- RUNKEL, Martin, Dr. med., Klinik für Unfallchirurgie. Privat: Huxelrebenweg 58, 55129 Mainz
- RUSS-HASENBURG, Elisabeth, Dr. med., Klinik und Poliklinik für Neurologie
- SACK, Ulrich, Dr. Dr., Klinik für Mund-, Kiefer- und Gesichtschirurgie. Privat: Odenwaldstr. 63, 64297 Darmstadt-Mühlthal
- SÄLTZER, Heiko, Dr. med., Kinderklinik
- SALOGA, Joachim, Dr. med., Hautklinik
- SAPP, Martin, Dr., Tel. 17-73 76, Institut für Mikrobiologie
- SAUKEL, Beate, Dr., Poliklinik für Prothetik, Augustusplatz 2
- SCHÄFER, Astrid, Dr. rer. nat., Akad. Oberrätin, *Zahnärztliche Werkstoffkunde und Technologie*, Tel. 39-23 16, Saarstraße 21
- SCHÄFER, Elmar, Kinderklinik und Kinderpoliklinik
- SCHÄFER, Martin, Tel. 39-34 62, Anatomisches Institut
- SCHÄFER, Matthias, Dr., Klinik für Anästhesiologie. Privat: Neustr. 17, 55296 Gau-Bischofsheim
- SCHÄFER, Uwe, Klinik und Poliklinik für Geburtshilfe und Frauenkrankheiten
- SCHÄFER, Winfried, Dr. med., Klinik für Allgemein- und Abdominalchirurgie. Privat: Wilhelm-Behr-Str. 1, 97529 Sulzheim

- SCHAUSS, Günther, Dr. rer. nat., Institut für Klinische Strahlenkunde
- SCHEHLER, Bernd, Dr. med., III. Med. Klinik, Abt. Endokrinologie
- SCHEICHER, Christoph, Dr., Tel. 17-21 19, Institut für Immunologie
- SCHEIDECKER, Markus, Dr. med., Klinik und Poliklinik für Nuklearmedizin
- SCHEIDT, Eberhard, Dr. med., Tel. 17-31 02, Institut für Medizinische Statistik und Dokumentation. Privat: Beuthener Str. 22, 55131 Mainz, Tel. 5 29 88
- SCHENDA, Jutta, Dr. rer. nat., Anatomisches Institut
- SCHENK-MEUSER, Karin, Dr. med., Experimentelle Zahnheilkunde
- SCHERER, Guido, Klinik für Anästhesiologie. Privat: Jahnstr. 4, 66636 Tholey
- SCHERHAG, Anton, Dr., Klinik für Anästhesiologie. Privat: Leibnitzstr. 32, 55118 Mainz
- SCHICKETANZ, Karl-Heinz, Dr. med., Tel. 17-31 04, Institut für Medizinische Statistik und Dokumentation. Privat: Wahlheimer Hof 28, 55278 Hahnheim, Tel. (0 67 37) 6 91
- SCHIMMACK, Lothar, Dr. med., Tel. 17-31 18, Transfusionszentrale
- SCHIRMACHER, Peter, Dr., Pathologisch-Anatomisches Institut. Privat: Im Münchfeld 29, 55122 Mainz, Tel. 37 13 64
- SCHLAAK, Jörg, Dr. med., I. Medizinische Klinik und Poliklinik. Privat: Mathildenstr. 2, 55116 Mainz
- SCHLEGEL, Jens, III. Medizinische Klinik, Schwerpunkt Pneumologie. Privat: Am Sportfeld 4, 55294 Bodenheim
- SCHLÖSSER, Ralf, Dr. med., Psychiatrische Klinik und Poliklinik
- SCHLOTMANN, Eva, Dr. med., Klinik und Poliklinik für Geburtshilfe und Frauenkrankheiten
- SCHMIDT, Anette, Dr. med., Klinik für Anästhesiologie. Privat: Albinstr. 8, 55116 Mainz
- SCHMIDT, Burkhard, III. Medizinische Klinik, Schwerpunkt Hämatologie
- SCHMIDT, Doris, Hautklinik. Privat: Goldregenstr. 26, 55126 Mainz
- SCHMIDT, Franz Xaver, Dr. med., Klinik und Poliklinik für Herz-, Thorax- und Gefäßchirurgie
- SCHMIDT, Rüdiger-Volker, Dr. med., Klinik und Poliklinik für Unfallchirurgie
- SCHMIEDT, Walther, Dr., Chirurgische Klinik, Abteilung für Herz-, Thorax- und Gefäßchirurgie
- SCHMITT, Clemens, Dr. med., I. Med. Klinik und Poliklinik
- SCHMITT, Edgar, Dr., Tel. 17-32 28, Institut für Immunologie. Privat: Am Muckenbergring 13, 55129 Mainz
- SCHMITZ-NAHRATH, Martin, Dr. med., Orthopädische Klinik und Poliklinik
- SCHNEIDER, Barbara, Dr. med., Psychiatrische Klinik
- SCHNEIDER, Monika, Dipl. oec. troph., III. Med. Klinik, Abt. Endokrinologie
- SCHNEIDER, Peter M., Dr. rer. nat., Institut für Rechtsmedizin. Privat: Friedrich-Ebert-Str. 33, 55257 Budenheim
- SCHNEIDER, Thomas, Klinik für Anästhesiologie. Privat: Berliner Str. 11, 55268 Nieder-Olm
- SCHNEIDER, Thomas, Dr. med., Kinderklinik
- SCHNEIDER, Wolf-Rüdiger, Dr. med., Klinik für Kommunikationsstörungen
- SCHNELLER, Folker, Dr. med., III. Medizinische Klinik, Hämatologie
- SCHNÜTGEN, Michael, Dr. med., I. Medizinische Klinik und Poliklinik
- SCHÖNEFUSS, Götz, Klinik und Poliklinik für Geburtshilfe und Frauenkrankheiten
- SCHOLZ, Stephan, III. Medizinische Klinik, Schwerpunkt Endokrinologie
- SCHRECKENBERGER, Mathias, Dr. med., Klinik und Poliklinik für Neurologie
- SCHREIBER, Jörg, Dr. med., Hals-Nasen-Ohren-Klinik
- SCHRICKER, Elmar, Dr. med., Tel. 17-32 18, Transfusionszentrale
- SCHUHMACHER, Stefan, Dr. med., Urologische Klinik und Poliklinik. Privat: Im Münchfeld 29, 55122 Mainz
- SCHULER, Martin, Dr. med., III. Medizinische Klinik, Schwerpunkt Hämatologie
- SCHULTHEIS, Evi, Dr. med., III. Med. Klinik und Poliklinik mit Schwerpunkt Endokrinologie
- SCHULZ, Gerhard, Dr. med., I. Medizinische Klinik und Poliklinik, Abteilung für Endokrinologie
- SCHULZ, Thomas, Dr. med., I. Medizinische Klinik. Privat: Ruhestr. 18, 55127 Mainz, Tel. 36 15 25
- SCHWAB, Rainer, Dr. med., Tel. 17-71 15, Klinik für Anästhesiologie. Privat: Bebelstr. 63, 55128 Mainz, Tel. 36 64 26
- SCHWAB, Renate, III. Med. Klinik, Hämatologie
- SCHWARTING, Andreas, Dr. med., I. Medizinische Klinik und Poliklinik

- SCHWAB, Rainer, Dr. med., Tel. 17-71 15, Klinik für Anästhesiologie. Privat: Bebelstr. 63, 55128 Mainz, Tel. 36 64 26
- SCHWAB, Renate, III. Med. Klinik, Hämatologie
- SCHWARTING, Andreas, Dr. med., I. Medizinische Klinik und Poliklinik
- SCHWARZ, Manfred, Tel. 17-27 47, Neurochirurgische Klinik. Privat: Draiser Str. 98, 55128 Mainz, Tel. 36 16 42
- SCHWARZ, Petra, Dr. rer. nat., Tel. 17-69 29/31 74, Pharmakologisches Institut
- SCHWARZE, Harald, Psychiatrische Klinik und Poliklinik
- SCHWEDEN, Franz, Dr. med., Institut für Klinische Strahlenkunde. Privat: Stadthausstr. 12, 55116 Mainz, Tel. 22 42 23
- SCHWEITZER, Isabel, Dr. med., Tel. 17-32 18, Transfusionszentrale
- SCHWENN, Oliver, Dr. med., Augenklinik und Poliklinik
- SCHWICKERT, Heidi, Dr. med., Institut für Klinische Strahlenkunde
- SCHWIEDER, Bettina, Poliklinik für Zahnärztliche Chirurgie
- SEDDIGH, Susann, Dr. med., Klinik und Poliklinik für Neurologie
- SEIDEL, Albrecht, Dr. rer. nat., Institut für Toxikologie
- SEIDL, Christoph, Dr. med., Pathologisches Institut. Privat: Sertoriusring 309, 55126 Mainz
- SEIFERT, Joachim-Kai, Dr. med., Klinik und Poliklinik für Allgemein- und Abdominalchirurgie
- SELL, Gerd, Dr. med., Tel. 17-27 76, II. Medizinische Klinik und Poliklinik, Abteilung für Endokrinologie. Privat: Ilkenhausstr. 17, 60433 Frankfurt, Tel. (0 69) 51 42 71
- SEUFERT, Rudolf, Dr., Frauenklinik. Privat: Im Münchfeld 29, 55122 Mainz, Tel. 38 26 04
- SEYFEDDINIPUR, Nosratollah, Dr., Psychiatrische Klinik und Poliklinik
- SIEVERS, Carsten, Klinik und Poliklinik für Neurologie
- SPESSERT, Rainer, Dr. rer. nat., Tel. 39-37 18, Anatomisches Institut. Privat: Rheingastr. 60, 65203 Wiesbaden
- SPIECKER, Martin, Dr. med., II. Medizinische Klinik und Poliklinik
- SPIEGEL, Michael, Dr. med., II. Medizinische Klinik und Poliklinik
- SPIELMANN, Mechthild, Dr., Tel. 17-31 64, Hygieneinstitut
- STADTBÄUMER, Andreas, Poliklinik für Prothetik
- STÄHR, Peter, II. Medizinische Klinik und Poliklinik
- STANEK, Ales, Dr. med., Klinik für Anästhesiologie. Privat: Sauerbruchstr. 8, 65203 Wiesbaden
- STAUPENDAHL, Dirk, Dr. med., *Allgemein- und Abdominalchirurgie*
- STEFFENS, Hans-Peter, Dipl.-Biol., Institut für Virologie
- STEIN, Raimund, Dr. med., Urologische Klinik und Poliklinik. Privat: Pariser Str. 14 a, 55270 Klein-Winternheim
- STEINBACH, Frank, Dr. med., Urologische Klinik und Poliklinik. Privat: Elsa-Brandström-Str. 13, 55124 Mainz
- STEINER, Eric, Dr. med., Institut für Pathologie, Abteilung Kinderpathologie
- STELZIG, Arndt, Klinik und Poliklinik für Unfallchirurgie
- STENDER, Elmar, Dr. rer. nat., Dipl.-Chemiker, Akad. Oberrat, *Zahnärztliche Werkstoffkunde und Technologie*, Tel. 17-30 77, Augustusplatz 2
- STEPHAN, M., Dr. med., Poliklinik für Kieferorthopädie
- STERNBERG, Donald Doron, Dr. med., Urologische Klinik und Poliklinik. Privat: Robert-Stolz-Str. 58, 65812 Bad Soden
- STERNHEIM, Eric, Dr. med., Klinik und Poliklinik für Allgemein- und Abdominalchirurgie
- STIEL, Michaela, Dr. med. dent., Institut für Zahnärztliche Werkstoffkunde und Technologie
- STOCK, Rainer, Poliklinik für Prothetik
- STOCKHAUSEN, Thomas, *Unfallchirurgie*
- STÖRKEL, Friederike, Dr. med., Institut für Klinische Strahlenkunde, Abt. für Radiologische Diagnostik und Strahlentherapie
- STOFFELNS, Bernhard, Dr. med., Augenklinik und Poliklinik
- STOLL, Ralph, Dr. med., Poliklinik für Zahnärztliche Chirurgie
- STOLZ, Hermann, Dr. med., Institut für Klinische Strahlenkunde, Abteilung für Neuroradiologie
- STOVER, Cordula, Dr. med., III. Medizinische Klinik und Poliklinik mit Schwerpunkt Endokrinologie
- STRECKER, Ulrich, Klinik für Anästhesiologie. Privat: Deutschhausplatz 1 a, 55116 Mainz, Tel. 22 70 66
- STRÖHLE, Veronika, Klinik für Anästhesiologie. Privat: Volkerstr. 11, 65187 Wiesbaden
- STROTHJOHANN, Martin, Klinik und Poliklinik für Neurologie
- STRÜCKER, Kurt, Klinik für Anästhesiologie

- SZEGEDI, Armin, Dr. med., Psychiatrische Klinik und Poliklinik
- TANNER, Benno, Dr. med., Klinik und Poliklinik für Geburtshilfe und Frauenkrankheiten
- TEIFKE, Andrea, Dr., Institut für Klinische Strahlenkunde
- TETTENBORN, Barbara, Dr. med., Klinik und Poliklinik für Neurologie
- TEWS, Dominique, Dr. med., Tel. 17-67 16, Abt. für Neuropathologie
- THEISS, Margrit, Dr. med., Tel. 17-71 75, Klinik für Anästhesiologie. Privat: An der Nonnenwiese 160, 55122 Mainz, Tel. 4 45 16
- THEOBALD, Matthias, Dr. med., III. Med. Klinik, Hämatologie
- THEWS, Anne, Dr. med., III. Medizinische Klinik und Poliklinik, Abteilung für Hämatologie
- THEWS, Oliver, Dr. med., Tel. 39-52 09, Institut für Physiologie und Pathophysiologie
- THIELE, Sabine, Dr. med., Klinik für Kommunikationsstörungen
- THIERBACH, Andreas, Dr. med., Klinik für Anästhesiologie. Privat: Walradstr. 5, 61250 Usingen
- THIERBACH, Jutta, Dr. med., Tel. 17-32 03, Transfusionszentrale
- THÖMKE, Frank, Dr. med., Neurologische Klinik und Poliklinik
- THOMALSKE, Catherin, Klinik und Poliklinik für Neurologie
- THOMSEN, Henrike, Dr. med., I. Medizinische Klinik und Poliklinik. Privat: Hegelstr. 44, 55122 Mainz, Tel. 38 46 79
- THUL, Josef, Kinderklinik. Privat: Wahlholzer Str. 3, 54516 Wittlich
- TINTERA, Jaroslav, Dipl.-Physiker, Institut für Neuroradiologie
- TOTH-ANTAL, Katalin, Dr., Poliklinik für Prothetik, Augustusplatz 2
- TREICHEL, Ulrich, Dr. med., I. Medizinische Klinik und Poliklinik. Privat: Draiser Str. 83, 55128 Mainz, Tel. 36 82 34
- TREINEN, Franz-Joachim, Dr. med. dent., Zahn-erhaltungskunde, Tel. 17-30 63, Augustusplatz 2
- TRINDER, Peter, Dr. PH. D., Tel. 17-31 44, Institut für Medizinische Mikrobiologie
- TURBA, Michael, Poliklinik für Prothetik
- TZANOVA, Irene, Dr. med., Klinik für Anästhesiologie. Privat: Alfred-Mumbächer-Str. 67 a, 55128 Mainz, Tel. 3 59 81
- UEBERSCHAER, Bärbel, Dr. med., I. Medizinische Klinik und Poliklinik
- ULITZKA, Raimund, Dr. med., Klinik und Poliklinik für Unfallchirurgie
- URBAN, Peter, Dr. med., Klinik und Poliklinik für Neurologie
- URBAN, Volker, Neurochirurgische Klinik und Poliklinik
- VAN LINDERT, Erik Jan, Dr. med., Neurochirurgische Klinik und Poliklinik
- VELLENZER-HEINTZ, Andrea, Dr. med., Klinik und Poliklinik für Psychosomatische Medizin und Psychotherapie
- VETTER, Thomas, Dr. med., Orthopädische Klinik und Poliklinik
- VIGUIER-LÖWE, Monique, Dr. med., Tel. 17-71 75, Klinik für Anästhesiologie. Privat: Georg-Schrank-Str., 55129 Mainz, Tel. 50 40 19
- VOGEL, Hagen, Tel. 39-57 60, Institut für Physiologie und Pathophysiologie. Privat: Niklas-Vogt-Str. 18, 55131 Mainz, Tel. 8 22 14
- VOGEL, Jochen, Dr. med., Orthopädische Klinik und Poliklinik
- VOGES, Elke, Dr. med., Institut für Klinische Strahlenkunde
- VOGT, Thomas, Dr., Neurologische Klinik und Poliklinik
- VOIGT, Angela, Klinik und Poliklinik für Kinderchirurgie
- VOIGTLÄNDER, Thomas, Dr. med., II. Med. Klinik und Poliklinik
- VOLK, Christoph, Dipl.-Biologe, Institut für Neurochirurgische Pathophysiologie
- WAGNER, Stephan, Dr. med., II. Medizinische Klinik und Poliklinik
- WAGNER, Wolfgang, Dr. med., Neurochirurgische Klinik und Poliklinik
- WAHL, Wolfgang, Dr. med., Tel. 17-20 77, Chirurgische Klinik. Privat: Rosmerthastr. 23, 55126 Mainz, Tel. 47 22 83
- WAHLER, Jaqueline, Dr. med., I. Med. Klinik und Poliklinik
- WAHLMANN, Ulrich-Wilhelm, Dr. med. und Zahnarzt, *Mund-, Kiefer- und Gesichtschirurgie*. Privat: Gutenbergstr. 48, 55294 Bodenheim
- WALENTA, Stefan, Dr. rer. nat., Institut für Physiologie und Pathophysiologie. Privat: Im Münchfeld 33, 55122 Mainz
- WALEV, Angela, Dr., Institut für Medizinische Mikrobiologie und Hygiene
- WALEV, Ivan, Dr. med., Tel. 17-31 34, Institut für Medizinische Mikrobiologie

- WALENTA, Stefan, Dr. rer. nat., Institut für Physiologie und Pathophysiologie. Privat: Im Münchfeld 33, 55122 Mainz
- WALEV, Angela, Dr., Institut für Medizinische Mikrobiologie und Hygiene
- WALEV, Ivan, Dr. med., Tel. 17-31 34, Institut für Medizinische Mikrobiologie
- WALTHER, Birgit, Dr., Kinderklinik und Kinderpoliklinik
- WAMMACK, Robert, Dr. med., Urologische Klinik und Poliklinik
- WANDEL, Eveline, Dr. med., Akad. Oberrätin, I. Medizinische Klinik und Poliklinik. Privat: Keltenstr. 12, 55130 Mainz, Tel. 8 19 12
- WANGEMANN, Birgit, Dr. med., Tel. 17-71 55, Klinik für Anästhesiologie. Privat: Südring 128, 55128 Mainz, Tel. 36 65 61
- WEBER, Gerald, Dr. med., Frauenklinik
- WEBER, Martin, Dr. med., III. Medizinische Klinik, Schwerpunkt Hämatologie
- WEBER, Wilfried, Dr., Institut für Klinische Strahlenkunde
- WECKMÜLLER, Cornelia, Dr. med., Poliklinik für Zahnerhaltungskunde
- WEGENER, Joachim, Poliklinik für Prothetik
- WEGENER, Jörg, Tel. 17-31 89, Pharmakologisches Institut
- WEIGL-JAKOBI, Ingeborg, Kinderklinik und Kinderpoliklinik
- WEIGMANN, Harald, Psychiatrische Klinik und Poliklinik
- WEIKEL, Wolfgang, Dr., Klinik für Geburtshilfe und Frauenkrankheiten. Privat: Sandmühlweg 25, 55124 Mainz
- WEILER, Norbert, Klinik für Anästhesiologie. Privat: Geißberggring 32, 67697 Otterberg
- WEIS, Christof, Dr. med., Klinik und Poliklinik für Allgemein- und Abdominalchirurgie. Privat: Moritzstr. 6, 55130 Mainz
- WEIS, Hartmut, Dr. med., Orthopädische Klinik und Poliklinik
- WEISE, Kerstin, Dr. rer. nat., Institut für Virologie. Privat: Rüsselsheimer Allee 88, 55130 Mainz, Tel. 88 17 29
- WELKOBORSKY, Hans-Jürgen, Dr. med., Dr. med. dent., Tel. 17-26 64, Hals-Nasen-Ohren-Klinik. Privat: Johannes-Kraus-Str. 7, 65830 Kriftel, Tel. (0 61 92) 4 14 74
- WELLER, Ulrich, Dr. med., Tel. 17-73 76, Institut für Medizinische Mikrobiologie. Privat: Am Weidacker 21, 35435 Wettenberg
- WEMME, Heike, Dr. med., Kinderklinik und Kinderpoliklinik
- WENGLER-BECKER, Ulrike, Dr. med., Institut für Pathologie
- WERLE, Thomas, Klinik für Anästhesiologie
- WESTERMEIER, Thorsten, Dipl.-Statistiker, Tel. 17-39 38, Institut für Medizinische Statistik und Dokumentation
- WETTER, Günter, Dipl.-Mathematiker, Tel. 17-71 95, Institut für Medizinische Statistik und Dokumentation. Privat: Im Münchfeld 13, 55122 Mainz
- WETZEL, Hermann, Dr. med., Psychiatrische Klinik und Poliklinik
- WIELAND-SCHNEIDER, Christa, Dr. med., Institut für Klinische Strahlenkunde
- WIESMANN, Claudia, Dr. med., Institut für Klinische Strahlenkunde
- WIESNER, Jasmin, Dr. med., Psychiatrische Klinik und Poliklinik
- WIETHOFF, Bettina, Dr. med. dent., Akad. Direktorin, *Zahnärztliche Prothetik*, Tel. 17-30 32, Augustusplatz 2
- WILKENS, Claudia, Dr. med., Klinik und Poliklinik für Geburtshilfe und Frauenkrankheiten
- WILLENBERG, Hans, Dr. phil. nat., Klinik und Poliklinik für Psychosomatische Medizin und Psychotherapie
- WINTERPACHT, Andreas, Dr. rer. nat., Kinderklinik und Kinderpoliklinik
- WIPPERMANN, Carl-Friedrich, Dr. med., Kinderklinik und Kinderpoliklinik. Privat: Schützenstr. 3, 65195 Wiesbaden
- WIRTH, Anne Dorothea, I. Medizinische Klinik und Poliklinik
- WIRTZ, Helmut, Institut für Klinische Chemie und Laboratoriumsmedizin
- WISSER, Gregor, Dr. med., Klinik für Anästhesiologie. Privat: Luftherring 29, 67547 Worms, Tel. (0 62 41) 2 48 03
- WITHELM, Angelika, Klinik für Anästhesiologie. Privat: Emmerichruhstr. 27, 55120 Mainz
- WITTIG, Bianca, Dr. med., I. Medizinische Klinik und Poliklinik. Privat: Am Schinnergraben 128, 55129 Mainz, Tel. 59 38 05
- WITTLINGER, Thomas, Dr. med., II. Med. Klinik und Poliklinik
- WITZSCH, Ulrich, Urologische Klinik und Poliklinik. Privat: Heinrich-Gärtner-Str. 8, 55257 Budenheim
- WÖHR, Markus, Urologische Klinik und Poliklinik
- WOELFEL, Thomas, Dr., I. Medizinische Klinik und Poliklinik. Privat: Bebelstr. 44, 55128 Mainz

WOLF, Sieglinde, Tel. 17-32 18, Transfusionszentrale
 WRIEDT, Susanne, Dr. med. dent., *Kieferorthopädie*, Tel. 17-30 40, Augustusplatz 2
 WÜRFEL, Almut, Dr. med., Klinik und Poliklinik für Kinderchirurgie. Privat: Donnersbergstr. 20, 55129 Mainz
 YILDIRIM, Cagatay, Dr. med., Klinik und Poliklinik für Nuklearmedizin
 ZAHORKA, Daniza, Dr. med. dent., *Zahnärztliche Prothetik*, Tel. 17-22 11, Augustusplatz 2
 ZECHER, Reinhard, Dr., Tel. 17-33 29/33 38, Institut für Immunologie

ZENTNER, Andrej, Dr. med. dent., Poliklinik für Kieferorthopädie
 ZIMMERMANN, Gerhard, Dr. med., Hautklinik
 ZITZEWITZ, Hubertus von, Dr. med., Institut für Klinische Strahlenkunde, Abteilung für Radiologische Diagnostik und Strahlentherapie
 ZOTZ, Rainer, Dr. med., II. Medizinische Klinik und Poliklinik
 ZOUBEK-WINDAUS, Angelika, Dr., Klinik und Poliklinik für Psychosomatische Medizin und Psychotherapie

Nichtbedienstete Lehrkräfte und Lehrbeauftragte

Honorarprofessoren

FAUST, Günther, Dr. med., *Allgemeinmedizin*. Privat: Lanzelhohl 36, 51128 Mainz, Tel. 22 06 02, FAX 22 10 74
 FISCHER-ROSENTHAL, W., Dr. phil., *Medizinische Psychologie und Medizinische Soziologie*. Privat: Sonnenallee 77, 12045 Berlin, Tel. UND FAX: (0 30) 6 23 44 83
 KÖNIG, Benno, Dr. med., *Arzt für Allgemeinmedizin*. Privat: Prunkgasse 9, 55126 Mainz, Tel. 47 20 37; FAX 4 03 25

Nichtbedienstete Professoren

ABDULLAH, Walid, Dr. med. (apl. Prof.), *Anästhesiologie*. Privat: Neue Str. 56, 06406 Bernburg
 ABEL, Hubert, Dr. med., Chefarzt, *Innere Medizin*, Tel. (06 11) 360 31, Medizinische Kliniken des St.-Josefs-Hospitals, Solmstr. 15, 65189 Wiesbaden
 AHLERS, Jürgen, Dr. med., Chefarzt d. Unfall-, Hand- u. Wiederherstellungs-Chirurgie, Städt. Krankenhaus Leverkusen, Dhünnberg 60, 51375 Leverkusen
 ALBERS, Herbert, Dr. med. (pensioniert), *Geburtshilfe und Gynäkologie*
 ARNOLD, Wolfgang, Dr. med., Direktor, *Innere Medizin*, Tel. (04 21) 4 97-53 54, Klinik II des Zentralkrankenhauses St.-Jürgen-Str., Klinikum für Innere Medizin, St.-Jürgen-Str., 28205 Bremen
 ATZPODIEN, Wilhelm, Dr. med., *Innere Medizin*, Tel. (0 95 71) 1 23 85, H.-G.-Walther-Kreis-krankenhaus Lichtenfels, 96215 Lichtenfels/Oberfranken
 BAAS, Ernst-Ulrich, Dr. med., Leitender Arzt der Bad Mergentheimer Leberklinik, *Innere Medi-*

zin, Tel. (0 79 31) 5 64 01, Leberklinik Bad Mergentheim, Lothar-Daimler-Str. 1, 97980 Bad Mergentheim
 BÄSSLER, Roland, Dr. med. (liest nicht), *Pathologie*. Privat: Hubertusstr. 1, 36041 Fulda
 BARTHELMAI, Wolfgang, Dr. med. (pensioniert), *Orthopädie*
 BAUM, Peter, Dr. med., Chefarzt, *Innere Medizin*, Innere Abteilung des Hildegardis-Krankenhauses, Hildegardstr. 2, 55131 Mainz. Privat: Bebelstr. 32 c, 55128 Mainz, Tel. 3 40 65
 BAUMANN, Walter, Dr. med., Chefarzt, *Kinderheilkunde*, Tel. (02 03) 7 33 24 21, Städtische Kinderklinik, Zu den Rehwiesen 9, 47055 Duisburg
 BAUMBUSCH, Friedrich, Dr. med. (beurlaubt), *Chirurgie und Urologie*
 BELZ, Gustav Georg, Dr. med., *Innere Medizin*, Kardiologische Praxis. Privat: Alwinenstr. 16, 65189 Wiesbaden, Tel. (06 11) 30 73 79
 BERLE, Peter, Dr. med., Leiter der Gynäkologischen Abt. der Dr.-Horst-Schmidt-Kliniken, *Gynäkologie*, Tel. (06 11) 43 23 79/77, Dr.-Horst-Schmidt-Kliniken, Ludwig-Erhard-Str. 100, 65199 Wiesbaden
 BETTENDORF, Ulrich, Dr. med., *Pathologie*, Tel. (06 11) 43 25 43, Praxis für Pathologie, Ludwig-Erhard-Str. 100, 65199 Wiesbaden
 BLÜMLEIN, Helmut, Dr. med., Chefarzt, *Orthopädie*, Orthopädische Klinik Kutzenberg, 96250 Ebensfeld
 BOPP, Karl Philipp, Dr. med. (entpflichtet), *Innere Medizin*. Privat: Am Brand 40, 55116 Mainz, Tel. 22 32 36
 BRACKERTZ, Dieter, Dr. med., *Innere Medizin, Rheumatologie*, Tel. 57 54 20, St.-Vincenz- und Elisabeth-Hospital, An der Goldgrube 11, 55131 Mainz

- BRANDT, Ludwig, Dr. med., Direktor des Instituts für Anästhesiologie am Klinikum der Stadt Wuppertal-Barmen, *Anästhesiologie*, Tel. (02 02) 8 96 24 01, Klinikum der Stadt Wuppertal-Barmen, Heusner Str. 40, 42283 Wuppertal
- BRAUN, Bernd, Dr. med., Chefarzt, *Innere Medizin*, Tel. (0 71 21) 3 01-1, Medizinische Klinik, Kreiskrankenhaus Reutlingen, Steinenbergstr. 31, 72764 Reutlingen
- BREHM, Georg, Dr. med. (pensioniert), *Haut- und Geschlechtskrankheiten*. Privat: Weimarer Str. 49, 67071 Ludwigshafen, Tel. (06 21) 50 32 29
- BREINL, Hermann, Dr. med. (pensioniert), *Gynäkologie und Geburtshilfe*. Privat: Rehpfad 8 a, 65428 Rüsselsheim
- BRETT, Reinhard, Dr. med., *Haut- und Geschlechtskrankheiten*. Privat: Theodorstr. 35c, 22671 Hamburg, Tel. (0 40) 8 99 21 86
- BRÜCKNER, Robert, Dr. med., Chefarzt, *Chirurgie*, Tel. (0 49 31) 1 81-0, Kreiskrankenhaus Norden, Osterstr. 110, 26506 Norden
- BRÜNNER, Hubertus, Dr. med., Chefarzt, *Chirurgie*, Tel. (0 21 51) 82 81, Chirurgische Klinik der Städt. Krankenanstalten Krefeld, Lutherplatz, 47805 Krefeld
- BÜLOW, Markward von, Dr. med., Chefarzt, *Chirurgie*, Chirurgische Abteilung des Kreiskrankenhauses, Hameln-Pyrmont, St. Maur-Platz 1, 31785 Hameln
- BURCKHARDT, Theo, Dr. med. (pensioniert), *Chirurgie*. Privat: Albrecht-Dürer-Str. 9, 65428 Rüsselsheim
- BUSCH, Günter, Dr. med., Chefarzt, *Neurochirurgie*, Tel. (0 23 81) 6 81-4 76, Neurochirurgische Abteilung der St.-Barbara-Klinik Hessen, Sundern 19, 59073 Hamm
- CARLSON, Sven, Dr. med., Direktor, *Hygiene und Mikrobiologie*, Tel. (09 11) 3 98 25 20, Hygiene-Institut der Stadt Nürnberg, Flurstr. 17, 90419 Nürnberg
- CLAUS, Hans-Günther, Dr. med. (pensioniert), *Radiologie*. Privat: Oberer Laubenheimer Weg 37, 55131 Mainz
- COLLO, Detlef, Dr. med., Chefarzt, *Hals-Nasen-Ohren-Heilkunde*, Tel. (0 40) 6 38 51, Allgemeines Krankenhaus Barmbeck, Hamburg
- CORDES, Uwe, Dr. med., *Innere Medizin*. Privat: Bahnhofsplatz 2, 55116 Mainz, Tel. 23 13 62
- DENK, Rolf, Dr. med., *Haut- und Geschlechtskrankheiten*. Privat: Obergasse 1, 65428 Rüsselsheim, Tel. (0 61 42) 3 26 88
- DORSCH, Walter, Dr. med., *Kinderheilkunde*. Privat: Schönstr. 71b, 81543 München, Tel. (0 89) 66 82 44
- DRAF, Wolfgang, Dr. med., Chefarzt, *Hals-Nasen-Ohren-Heilkunde*, Tel. (06 61) 8 44 81, Klinik für HNO-Krankheiten und Plastische Gesichtschirurgie, Pacelliallee 4, 36043 Fulda
- ECKHARDT, Rainer, Dr. med., Chefarzt, *Innere Medizin*, Tel. (02 21) 47 92 46, Medizinische Abteilung des Ev. Krankenhauses Köln, Weyertal 76, 50931 Köln
- ECKHARDT, Volker, Dr. med., *Innere Medizin*, Tel. (06 11) 3 99 31, Gastroenterologische Fachpraxis, Dotzheimer Str. 14-18, 65185 Wiesbaden
- EGIDY, Christoph Hans von, Dr. med., Chefarzt, *Innere Medizin*, Tel. (06 11) 43-0, Med. Klinik A der Dr.-Horst-Schmidt-Kliniken der Landeshauptstadt Wiesbaden, Ludwig-Erhard-Str. 100, 65199 Wiesbaden. Privat: Am Marienpfad 3 a, 55128 Mainz, Tel. 3 43 38
- EHLERT, Claus, Dr. med., Chefarzt (beurlaubt), *Chirurgie*, Tel. (0 44 22) 8 02 56, Chirurgische Klinik der Städt. Krankenanstalten Sanderbusch, 26452 Sande
- ENDRIS, Rolf, Dr. med., Dr. med. dent., *Kieferorthopädie*, Tel. (0 64 32) 55 51, Gemeinschaftspraxis Dr. Kemkes & Prof. Dr. Endris, Wilhelmstr. 65, 65582 Diez. Privat: Kemeler Weg 36, 56370 Reckenroth, Tel. (0 61 20) 89 51
- FASSBENDER, Hans-Georg, Dr. med., Leiter des Zentrums für Rheuma-Pathologie, *Allgemeine Pathologie und Pathologische Anatomie*, Tel. 22 86 38, Breidenbacherstraße 13, 55116 Mainz. Privat: Schweidnitzer Str. 2, 55131 Mainz, Tel. 5 24 26
- FAUST-TINNEFELDT, Gunhild, Dr. med., Chefarztin und Ärztliche Direktorin, *Innere Medizin*, Tel. (0 61 29) 4 14 56, Medizinische Klinik Schlangenbad - Zentrum Rheumatologie - 65388 Schlangenbad
- FUDER, Hermann, Dr. med. (apl. Prof.), IKP/AKP Prof. Lücker GmbH, Richard-Wagner-Str. 20, 67269 Grünstadt, Tel. (0 63 59) 89 90
- GEHLER, Jürgen, Dr. med., Chefarzt, *Kinderheilkunde*, Tel. (0 61 42) 60 31, Pädiatrische Abteilung des Stadtkrankenhauses Rüsselsheim, August-Bebel-Str. 59, 65428 Rüsselsheim
- GERBERSHAGEN, Hans-Ulrich, Dr. med., Chefarzt, *Anästhesiologie*, Tel. 83 81 01, Alice-Krankenhaus - Schmerzklinik - Mainz, Auf der Steig 14-16, 55131 Mainz

- GERSMEYER, Ernst Felix, Dr. med., Chefarzt, *Innere Medizin*, Medizinische Klinik des Kreis- und Stadtkrankenhauses Herford, Schwarzenmoorstr. 70, 32049 Herford
- GILFRICH, Hans-Joachim, Dr. med., Chefarzt, *Innere Medizin*, Innere Abteilung des St.-Katharinen-Krankenhauses, I. Med., Abt. 9, Seckbacher Landstr. 65, 60389 Frankfurt
- GOSEPATH, Jochen, Dr. med. (pensioniert), Privat: Auf der Redoute 28, 54296 Trier
- GRASER, Fritz, Dr. med. (pensioniert), *Kinderheilkunde*. Privat: Sooderstr. 21, 65193 Wiesbaden
- GRÖNNIGER, Johannes, Dr. med., Leiter der Allg. Chirurgie, *Chirurgie*, Klinikum Minden, Friedrichstraße, 32427 Minden
- GRÜN, Martin, Dr. med., *Innere Medizin*, St.-Vincenz- und Elisabeth-Hospital, An der Goldgrube 1, 55131 Mainz
- GRÜTZNER, Anton, Dr. med. (entpflichtet), *Neurologie und Psychiatrie*. Privat: Abeggstr. 43, 65193 Wiesbaden
- GÜNTHER, Götz, Dr. med., *Pathologie*, Tel. (0 67 81) 6 63 55, Städtische Krankenanstalten Idar-Oberstein, Dr.-Ottmar-Kohler-Str. 2, 55743 Idar-Oberstein
- HAAS, Erwin, Prof., Dr. med. (pensioniert), *Hals-Nasen-Ohren-Heilkunde*. Privat: Steinhäuserstr. 18, 76135 Karlsruhe, Tel. (07 21) 81 08 23 44
- HAAS, Jean-Peter, Prof., Dr. med., Chefarzt (beurlaubt), *Radiologie*, Strahlenabteilung, Städtische Krankenanstalten, Pacelliallee 4, 36043 Fulda
- HABIGHORST, Ludwig-Volker, Dr. med., *Klinische Radiologie*, Tel. (02 61) 4 99-1, Städtisches Krankenhaus Kemperhof, Koblenz. Privat: Geisbachstr. 43, 56072 Koblenz-Metternich, Tel. (02 61) 2 16 77
- HALLAUER, Werner, Prof., Dr. med., Chefarzt, *Innere Medizin*, Tel. (02 61) 49 93 40, II. Medizinische Klinik des Städt. Krankenhauses Kemperhof, Koblenz
- HAMMAR, Carl-Heinz, Dr. med., Chefarzt, *Innere Medizin*, Tel. (06 61) 6 14 09, Innere Abteilung am Stadtkrankenhaus, Schlitzer Str. 104, 36039 Fulda
- HANCKE, Edgar, Dr. med. (apl. Prof.), *Chirurgie*, Krankenhaus Maingau vom Roten Kreuz, Scheffelstr. 2-16, 60318 Frankfurt/Main
- HAPP, Joachim, Dr. med., *Innere Medizin*. Privat: Düsseldorfer Straße 1, 60329 Frankfurt, Tel. (069) 23 13 02
- HASE, Ulrich, Dr. med., Chefarzt, *Neurochirurgie*, Tel. (02 71) 33 71-2 18/2 19, Neurochirurgische Abteilung am Ev. Jung-Stilling-Krankenhaus, Siegen
- HAYM, Joachim, Dr. med., Dr. med. dent. (entpflichtet), *Zahn-, Mund- und Kieferheilkunde*. Privat: Bismarckstraße 6, 32427 Minden, Tel. (05 71) 80 11/80 10
- HECKING, Erwin, Dr. med., Leiter der Nephrologischen Abteilung, *Innere Medizin*, Tel. (02 34) 51 73 28, Nephrologische Abt. der Augusta-Krankenanstalten, Bergstr. 23, 44791 Bochum
- HEICKE, Bernd, Prof., Dr. med., Ltd. Arzt, *Klinische Chemie*, Tel. (0 61 32) 78 11 10, Labormedizin des Bioscienta-Instituts, Binger Str. 173, 55218 Ingelheim
- HEIDSIECK, Carl, Dr. med., Dr. med. dent. (beurlaubt), *Zahn-, Mund- und Kieferheilkunde*. Privat: Boedecker Str. 69, 30161 Hannover, Tel. (05 11) 66 05 36
- HENGST, Wolfgang, Dr. med., Oberstarzt (pensioniert), *Nuklearmedizin*. Privat: Kiefernweg 4, 56075 Koblenz-Karthause
- HERZOG, Rolf-Eberhard, Dr. med., Chefarzt, *Gynäkologie*, Geburtshilfliche-Gynäkologische Abteilung des Ev. Waldkrankenhauses, Bonn-Bad Godesberg
- HESS, Georg, Dr. med., Leiter der strategischen Planung, *Innere Medizin*, Tel. (06 21) 7 59 89 50/1, Strategische Planung bei Boehringer Mannheim, M 1/4, 68161 Mannheim. Privat: Oppenheimer Str. 83, 55130 Mainz, Tel. 88 10 12
- HIERSCHKE, Hans-Dieter, Dr. med., *Frauenheilkunde*. Privat: Wilhelminenstr. 43, 65193 Wiesbaden, Tel. (06 11) 52 06 46
- HILL, Klaus, Dr. med., Chefarzt, *Allgemeine Pathologie und Pathologische Anatomie*, Tel. (0 23 81) 58 94 99, Pathologisches Institut am Ev. Krankenhaus, Werler Str. 110, 59063 Hamm/Westf.. Privat: Heideweg 194, 59069 Hamm-Berge, Tel. (0 23 81) 5 12 29
- HOCHGESAND, Peter, Dr. med., *Augenheilkunde*. Privat: Am Brand 22, 55116 Mainz, Tel. 23 32 46
- HÖHLE, Karl-Dieter, Dr. med., Chefarzt, *Chirurgie*, Tel. 14 71, Chirurgische Abteilung des St.-Hildegardis-Krankenhauses, Hildegardisstr. 2, 55131 Mainz
- HÖHN, Peter, Dr. med., *Allgemeine Pathologie und Pathologische Anatomie*, Tel. (04 41) 2 56 01, Pathologisches Institut, Harrenufer 41, 26122 Oldenburg

- HOLTERMÜLLER, Karl-Hans, Dr. med., Chefarzt, *Innere Medizin*, I. Med. Klinik des St.-Markus-Krankenhauses, Wilhelm-Eppstein-Str. 2, 60431 Frankfurt
- HÜLSE, Reinhard, Dr. med., *Klinische Strahlkunde*, Tel. (02 61) 13 72 07, Evangelisches Stift St.Martin, Johannes-Müller-Str. 7, 56068 Koblenz. Privat: Auf der Luh 20, 56076 Koblenz, Tel. (02 61) 7 54 55
- HÜTTEROTH, Thomas, Dr. med., Direktor, *Innere Medizin*, Med. Klinik Städt. Krankenhaus Süd, Kronsfordter Allee 71, 23560 Lübeck. Privat: Danziger Str. 43, 23564 Lübeck
- HUTSCHENREITER, Gerd, Dr. med., Chefarzt, *Urologie*, Tel. (02 08) 69 74 30, Urologische Abt. des Evangelischen u. Johanniter-Krankenhauses, Duisburg-Nord/Oberh., Steinbrinkstr. 96, 46145 Oberhausen
- IVANCEVIC, Lazar, Dr. med., *Urologie*. Privat: Siegfriedstr. 21-22, 67547 Worms, Tel. (0 62 41) 2 88 99
- JACOBI, Günther H., Arzt für Urologie, *Urologie*. Privat: Friedrich-Ebert-Str. 176, 47139 Duisburg, Tel. (02 03) 49 58 55
- JÄHNCHEN, Eberhard, Dr. med., *Pharmakologie*, Tel. (0 76 33) 40 25 25, Abt. für Klinische Pharmakologie, Rehabilitationszentrum, Südring 15, 79189 Bad Krotzingen
- JELLINGHAUS, Wilfried, Dr. med. (apl. Prof.), *Urologie*, Tel. (0 62 41) 84 01, Urologische Klinik Stadtkrankenhaus Worms, Mainzer Str. 39, 67547 Worms
- JENNEWEIN, Hans-Michael, Dr. med., Leiter der Abt. Pharmakologie, *Pharmakologie*, Tel. (0 61 32) 77 21 35, Boehringer Ingelheim KG, Physiologie, 55218 Ingelheim
- JUNG, Helmut, Dr. med., Chefarzt, *Hals-Nasen-Ohren-Heilkunde*, Tel. (06 21) 49 61, HNO-Abteilung, Krankenhaus Marienhof, Rudolf-Virchow-Str. 7, 56073 Koblenz
- KAISER, Eberhard, Dr. med., *Gynäkologie/Gynäkologische Endokrinologie*, Tel. (06 11) 5 77-2 17, Deutsche Klinik für Diagnostik, Aukammallee 33, 65191 Wiesbaden
- KAPPEY, Fritz, Dr. med. (pensioniert), *Chirurgie*. Privat: Brunnengasse 11, 69469 Weinheim
- KEMPF, Peter, Dr. med., Chefarzt, *Chirurgie*, Chirurgische Abt. am Städtischen Krankenhaus, August-Bebel-Str. 59, 65428 Rüsselsheim
- KIRSCHNER, Peter, Dr. med. (apl. Prof.), Leiter der Unfallchirurgie, *Unfallchirurgie*, Unfallchirurgische Abteilung des St.-Vincenz- und Elisabeth-Hospitals, An der Goldgrube 11, 55131 Mainz
- KLIPPEL, Karl-Friedrich, Dr. med., Chefarzt, *Urologie*, Tel. (0 51 41) 30 84 04/ 4 05, Urologische Abteilung des Allgemeinen Krankenhauses Celle, Siemensplatz 4, 29223 Celle
- KNICK, Bernhard, Dr. med. (liest nicht), *Innere Medizin*. Privat: Oskar-Schüler-Str. 14, 82327 Tutzing, Tel. (0 81 58) 15 82
- KÖLLERMANN, Manfred, Dr. med., Chefarzt, *Urologie*, Tel. (06 11) 43-0, Urologische Kl. der Dr.-Horst-Schmidt-Kliniken, Ludwig-Erhard-Str. 100, 65199 Wiesbaden
- KOLTAI, Johannes Ladislaus, Dr. med., Leiter der Kinderchirurgie, *Kinderchirurgie*, Kinderchirurgische Klinik am Städtischen Krankenhaus Frankfurt-Höchst, Gotenstr. 6-8, 65929 Frankfurt
- KREBS, Rolf, Dr. med. (beurlaubt), *Pharmakologie und Toxikologie*, Boehringer Ingelheim Zentrale GmbH, Postfach 2 00, 55218 Ingelheim
- KREIENBERG, Walter, Dr. med. (pensioniert), *Physiologie*. Privat: Pascalstr. 7, 67663 Kaiserslautern, Tel. (06 31) 2 33 44
- KREMER, Gerhard Joseph, Dr. med., Chefarzt, *Innere Medizin*, Tel. (0 21 32) 69 51, Innere Abteilung St.-Josefs-Hospital, Mühlheimer Str. 83, 46045 Oberhausen
- KREUSCHER, Hermann, Dr. med., Chefarzt, *Anästhesiologie*, Tel. (05 41) 32 31, Institut für Anästhesiologie der Städtischen Kliniken Osnabrück, Natruper-Tor-Wall 1, 49076 Osnabrück
- KRÖNIG, Bernd, Dr. med., Chefarzt, *Innere Medizin*, Tel. (06 51) 4 80 35, Evangelisches Elisabeth-Krankenhaus, Theobaldstr. 12, 54292 Trier
- KUHL, Wolfgang, Dr. med. (entpflichtet), *Neurologie und Klinische Neurophysiologie*, Tel. (06 11) 57 71, Deutsche Klinik für Diagnostik, Aukammallee 33, 65191 Wiesbaden
- LAMMERS, Theo, Dr. med. (pensioniert), *Hygiene und Bakteriologie*
- LANG, Klaus, Dr. med., Chefarzt, *Innere Medizin*, Tel. (0 77 21) 8 92 78, Medizinische Klinik, Städtische Krankenanstalten, Postfach 21 03, 7730 Villingen-Schwenningen
- LANGER, Karl Heinz, Dr. med., *Experimentelle Pathologie*, Tel. (0 69) 3 05-72 79, Experimentelle Pathologie H 811, Hoechst AG, Postfach 80 03 20, 6000 Frankfurt

- LANGREDER, Wilhelm, Dr. med., Dr. rer. nat. (entpflichtet), *Frauenheilkunde*. Privat: Im Weinhof 1, 58119 Hagen, Tel. (0 23 24) 21 41
- LANZ, Egon, Dr. med., Chefarzt, *Anästhesiologie*, Zentrale Abteilung für Anästhesiologie der Krankenhäuser des Landkreises Biberach, Ziegelhausstr. 50, 88400 Biberach/Riß
- LEMMEL, Ernst Martin, Dr. med., *Innere Medizin, Immunologie*, Staatl. Rheumakrankenhaus Baden-Baden, Rotenbachtalstr. 5, 76530 Baden-Baden
- LENNER, Volker, Dr. med., Chefarzt, *Chirurgie*, Tel. (07 91) 75 31, Chirurgische Klinik des Diakonie-Krankenhauses Schwäbisch-Hall, 74523 Schwäbisch-Hall
- LENZ, Jürgen, Dr. med. (apl. Prof.), Leiter der Abteilung II, Chirurgie am Bundeswehrzentral Krankenhaus, Rübenacher Str. 170, 56072 Koblenz
- LIMBOURG, Peter, Dr. med., *Innere Medizin*, Tel. (0 62 41) 50 13 40, Medizinische Klinik I, Stadt Krankenhaus Worms, Schwerpunkt Kardiologie-Angiologie, Gabriel-v.-Seidl-Str. 31, 67550 Worms
- LINKE, Horst, Dr. med., Chefarzt, *Innere Medizin*, Kurklinik Pitzer KG, Genthstraße 7-9, 65307 Bad Schwalbach
- LOCH, Ernst-Gerhard, Dr. med., *Geburtshilfe und Gynäkologie*, Tel. (06 11) 57 71, Deutsche Klinik für Diagnostik, Aukammallee 33, 65191 Wiesbaden. Privat: Erbsenacker 22, 65207 Wiesbaden-Naurod
- LÖHR, Jost, *Allgemeine Pathologie und Pathologische Anatomie*, Tel. (04 41) 2 56 01, Pathologisches Institut, Harrenufer 41, 26122 Oldenburg
- LÖLLGEN, Herbert, Dr. med., Chefarzt, *Innere Medizin*, Tel. (0 21 91) 13 24 10, Med. Klinik-Kardiologie-Pneumologie an den Krankenanstalten der Stadt Remscheid, Bürgerstr. 211, 42859 Remscheid
- LOTH, Rainer, Dr. med., Chefarzt, *Chirurgie*, Chirurgische Abteilung am Paulinenstift, 65189 Wiesbaden
- LOWITZSCH, Klaus, Dr. med., Leiter der Neurologischen Klinik, *Neurologie*, Neurologische Klinik der Städtischen Krankenanstalten Ludwigshafen, Bremser Str. 79, 67063 Ludwigshafen
- MAPPES, Gerhart, Dr. med., Chefarzt (beurlaubt), *Chirurgie*, Chirurgische Klinik im Neuen St.-Vincentius-Krankenhaus Karlsruhe, Südenstr. 32, 76137 Karlsruhe
- MATZKER, Joseph, Dr. med. (pensioniert), *Hals-Nasen-Ohren-Heilkunde*
- MEINEN, Klaus, Dr. med., *Frauenheilkunde*, Tel. (0 21 22) 7 05 22 01, Gyn.-Gebh. Abteilung der St.-Lucas-Klinik, Schwanenstr. 132, 42697 Solingen
- MEINIG, Günter, Dr. med., *Neurochirurgie*, BG-Unfallklinik, Friedberger Landstr. 438, 60389 Frankfurt
- MENGDEN, Hans-Jürgen von, Dr. med., Chefarzt, *Innere Medizin*, Tel. (0 61 42) 60 31, Innere Abteilung, Kardiologie, Stadt Krankenhaus, August-Bebel-Str., 65428 Rüsselsheim
- MENGER, Wolfgang, Dr. med. (entpflichtet), *Kinderheilkunde*
- MEVES, Michael, Dr. med., Chefarzt, *Radiologie*, Tel. (0 69) 76 01-4 48, Radiologisches Zentralinstitut am Krankenhaus Nordwest, Steinbacher Hohl 2-26, 60488 Frankfurt
- MIEHLKE, Klaus, Dr. med. (pensioniert), *Innere Medizin*. Privat: Am Birnbaum 51, 65191 Wiesbaden, Tel. (06 11) 30 79 46
- NAGEL, Felix, Dr. med., Chefarzt, *Hals-Nasen-Ohren-Heilkunde*, Hals-Nasen-Ohren-Abteilung des Siloah-Krankenhauses Pforzheim
- NAGEL, Klaus, Dr. med., Chefarzt, *Chirurgie*, Allgemeine Chirurgie Marienhospital Aachen, Zeise 4, 52066 Aachen/Burtscheid
- NAST, Hanns-Peter, Dr. med., Chefarzt, *Innere Medizin*, Tel. (06 11) 8 50 51, Innere Abteilung des Ketteler-Krankenhauses, Lichtplattenweg 85, 63071 Offenbach
- NEHER, Manfred, Dr. med., Chefarzt, *Chirurgie*, Chirurgische Klinik des Stadtkrankenhauses Kempten, Robert-Weixler-Str. 50, 87439 Kempten
- NEUHANN, Thomas, Dr. med. (apl. Prof.), *Augenheilkunde*. Privat: Kurfürstenplatz 5, 80796 München
- NIEMCZYK, Horst, Dr. med., Chefarzt und Ärztlicher Direktor, *Innere Medizin*, Tel. (0 96 21) 38(0)-2 30/1, Chefarzt der Medizinischen Klinik und Ärztlicher Direktor am Städtischen Marienkrankenhaus, Postfach 262, 92224 Amberg
- NOLTE, Hans, Dr. med., Chefarzt, *Anästhesiologie*, Tel. (05 71) 8 01 25 01, Institut für Anästhesiologie am Klinikum Minden/Westfalen, Friedrichstr. 17, 32427 Minden
- OCKENGA, Theodor, Dr. med. (pensioniert), *Innere Medizin*

- OKONEK, Stefan, Dr. med., *Innere Medizin, Kardiologie*. Privat: Biebricher Allee 101, 65187 Wiesbaden, Tel. (06 11) 84 64 65
- OLBERMANN, Manfred, Dr. med., Chefarzt, *Gastroenterologie*, Tel. (0 61 42) 60 31, Innere Abteilung des Stadtkrankenhauses Rüsselsheim, August-Bebel-Str., 65428 Rüsselsheim
- OLBERT, Dorothea, Dr. med., *Augenheilkunde*. Privat: Gegenbauerstr. 16, 88239 Wangen/Allgäu
- ORESTANO, Fausto, Dr. med., *Urologie*. Privat: Via Filippo Cordova 62-64, I-901 Palermo
- OVERZIER, Claus, Dr. med. (pensioniert), *Innere Medizin*. Privat: Baldurstr. 16, 51107 Köln, Tel. (02 21) 86 24 15
- PECHSTEIN, Johannes, Dr. med., Direktor, *Kinderheilkunde*, Tel. 37 80, Kinderneurologisches Zentrum Rheinland-Pfalz, Institut für Soziale Pädiatrie, Hartmühlenweg, 55122 Mainz
- PETERS, Friedolf, Dr. med., Chefarzt, *Gynäkologie und Geburtshilfe*, Gynäkologische Abteilung des Hildegardskrankenhauses, Hildegardstr. 2, 55131 Mainz
- PETRI, Eckhard, Dr. med., *Gynäkologie*, Städtische Krankenanstalten, Abteilung für Gynäkologie und Geburtshilfe, 55743 Idar-Oberstein
- PFANNENSTIEL, Peter, Dr. med., *Innere Medizin, Nuklearmedizin*, Tel. (0 61 34) 2 20 98-90, Praxis: Anna-Birle-Str.1, 55252 Mainz. Privat: Nietzschestraße 2, 65191 Wiesbaden, Tel. (0 61 1) 56 37 59
- PFEIFFER, Günther, Dr. med., *Geburtshilfe und Gynäkologie*
- PHILIPP, Michael, Dr. med., Chefarzt, *Psychiatrie*, Tel. (08 71) 8 08 01, Klinik für Psychiatrie und Psychotherapie am Bezirkskrankenhaus Landshut, Prof. Buchner-Str. 22, 84034 Landshut
- PIEPER, Wolf-Michael, Dr. med., Chefarzt, *Kinderchirurgie*, Städtisches Krankenhaus Pforzheim
- PLANZ, Konrad, Dr. med., *Urologie*, Tel. (06 61) 7 80 21, Städtische Krankenanstalten Fulda, Pacelliallee 4, 36043 Fulda
- PORALLA, Thomas, Dr. med., Chefarzt, *Innere Medizin*, Abt. für Gastroenterologie am St.-Joseph-Krankenhaus, Akademisches Lehrkrankenhaus Berlin, Berlin Tempelhof
- PROSS, Eberhard, Dr. med., Chefarzt (beurlaubt), *Chirurgie*, Chirurgische Klinik Villingen
- RAU, Gerhard, Dr. med., *Innere Medizin*, Sprechstd. n.V., Tel. (06 11) 57 73 13, Deutsche Klinik für Diagnostik, Aukammallee 33, 65191 Wiesbaden
- RAUH, Wolfgang, Dr. med., Chefarzt, *Kinderheilkunde*, Tel. (06 51) 9 47-26 54, Pädiatrische Abteilung Krankenhaus Mutterhaus der Borromäerinnen, Feldstr. 16, 54290 Trier
- REICHEL, Wolfgang, Dr. med., Chefarzt der Abt. Orthopädie und Rheumatologie, *Orthopädie*, Kreiskrankenhaus Biberach/Riß, 88400 Biberach/Riß
- REISNER, Klaus, Dr. med. (apl. Prof.) (beurlaubt), *Radiologie*. Privat: Südenstr. Karlsruhe, Tel. (07 21) 81 10 31
- REMMELE, Wolfgang, Direktor, *Allgemeine Pathologie und spezielle pathologische Anatomie*, Institut für Pathologie der Kliniken der Landeshauptstadt Wiesbaden, Ludwig-Erhard-Str. 100, 65199 Wiesbaden
- RICHTER, Gerhard, Dr. med., *Chirurgie*. Privat: Augsburg Str. 340, 70327 Stuttgart, Tel. (07 11) 33 09 12
- RIEGER, Hubert, Dr. med., *Psychiatrie*, Tel. (0 64 72) 6 02 00, Psychiatrisches Krankenhaus Weilmünster, Weilstraße 10, 35789 Weilmünster
- RISTER, Manfred, Dr. med. (apl. Prof.), Chefarzt, *Kinderheilkunde*, Tel. (02 61) 4 99-6 50, Kinderklinik am Städtischen Krankenhaus Kemperhof, 56073 Koblenz
- RITTER, Karsten, Dr. med., Chefarzt, *Hals-Nasen-Ohren-Heilkunde*, HNO-Klinik, Evangelische Diakonie-Anstalt, Gröpelinger Heerstr. 406-408, 28239 Bremen
- RUDIGIER, Jürgen, Dr. med., *Chirurgie*, Chirurgische Klinik II (Unfallchirurgie-Handchirurgie), Kreiskrankenhaus Offenburg
- RÜCKERT, Klaus, Dr. med., Chefarzt, *Chirurgie*, Chirurgische Abteilung des Allgemeinen Krankenhauses Ochsenzoll in Hamburg, Tangstedter Landstraße 400, 22413 Hamburg
- RUMPELT, Hans-Joachim, Dr. med., Chefarzt, *Pathologie*, Pathologisches Institut am Städtischen Krankenhaus Heilbronn, Jägerstr. 26, 74074 Heilbronn
- SCHÄFER, Albrecht, Dr. med., *Pathologie*
- SCHAUWECKER, Frank, Dr. med., Chefarzt, *Chirurgie*, Tel. (06 11) 43 20 88, Klinik für Unfallchirurgie, Dr.-Horst-Schmidt-Klinikum, Ludwig-Erhard-Str. 100, 65199 Wiesbaden
- SCHEGA, Wolfgang, Dr. med. (pensioniert), *Chirurgie*

- SCHIER, Johannes, Dr. med., Chefarzt, *Chirurgie*, Chirurgische Klinik des St.-Hildegardis-Krankenhauses, Köln-Lindenthal
- SCHILLING, Fritz, Dr. med. (pensioniert), *Innere Medizin, Rheumatologie*. Privat: Hebbelstr. 20, 55127 Mainz
- SCHLACK, Hans Georg, Dr. med., *Neurologie*, Tel. (02 28) 66 40 51, Kinderneurologisches Zentrum, Waldenburger Ring 46, 53119 Bonn
- SCHMIDSEDER, Ralf, Dr. med., Dr. med. dent., *Mund-, Kiefer- und Gesichtschirurgie*. Privat: Kaiserstr. 11, 60311 Frankfurt/M., Tel. (0 69) 28 25 15
- SCHMIDT, August-Wilhelm, Dr. med., *Frauenheilkunde*
- SCHMIDT, Hans-Dieter, Dr. med., *Chirurgie*, Tel. (02 03) 55 55 91, St.-Johannes-Hospital, An der Abtei 7, 47166 Duisburg
- SCHMIDT, Helmut, Dr. med., Chefarzt, *Innere Medizin*, Tel. (06 11) 43 0, Medizinische Klinik B, Dr.-Horst-Schmidt-Kliniken, Ludwig-Erhard-Str. 100, 65199 Wiesbaden
- SCHMIDT, Wolfgang, Dr. med., Chefarzt, *Innere Medizin*, Tel. 14 74 12, Pneumologische Abteilung am St.-Hildegardis-Krankenhaus, Hildegardstr. 2, 55131 Mainz
- SCHMIDT-KÖPPLER, August, Dr. med., Chefarzt, *Chirurgie*, Chirurgische Klinik des Stadtkrankenhauses Offenburg, Brücknerstr. 14, 77654 Offenburg
- SCHNABEL, Karl Hans, Dr. med., *Innere Medizin*, Tel. (0 26 03) 1 30 91, Paracelsusklinik Bad Ems
- SCHNEIDER, Hans-Michael, Dr. med., *Pathologie*, Tel. (07 21) 81 08-20 00, Institut für Pathologie St.-Vincentius-Krankenhäuser, Postfach 6604, 7500 Karlsruhe
- SCHÖNBORN, Hartwig, Dr. med., Ltd. Arzt der Med. Klinik I (beurlaubt), *Innere Medizin*, Tel. (0 44 22) 8 01, Med. Klinik I, Nordwestkrankenhaus Sandelbusch, 26452 Sande
- SCHRIEFERS, Karl-Heinz, Dr. med. (pensioniert), *Chirurgie*
- SCHULTE-WISSERMANN, Hermann, Dr. med., Chefarzt, *Kinderheilkunde*, Tel. (0 21 51) 3 20, Kinderklinik Krefeld, Lutherplatz 40, 47805 Krefeld
- SCHULZ, Volker, Dr. med., Chefarzt, *Innere Medizin*, Tel. (0 62 21) 3 96-2 77, Abt. Innere Medizin und Pneumologie, Krankenhaus Rohrbach Heidelberg, Amalienstr. 7, 69126 Heidelberg
- SCHUSTER, Carl-Johannes, Dr. med., Leiter der Inneren Abteilung (beurlaubt), *Innere Medizin*, St.-Antonius-Hospital, Dechant-Deckers-Str., 52249 Eschweiler/Aachen
- SECKFORT, Helmut, Dr. med. Obermedizinaldirektor (pensioniert), *Innere Medizin*, Weserlandklinik, Petershagen-Bad Hopfenberg. Privat: Simeonsglaci 23 a, 32427 Minden
- SEHHATI-CHAFAI, Gholam, Chefarzt, *Anästhesiologie*, Anästhesiologische Abteilung am Rotkreuz-Krankenhaus Bremen, St-Pauli-Deich 24, 28203 Bremen
- SEIBERT, Gerhard, Dr. rer. nat., *Physiologische Chemie*. Privat: Glaeserweg 21, 64291 Darmstadt, Tel. (0 61 51) 37 21 17
- SEIFERT, Erwin, Dr. med., Chefarzt, *Innere Medizin*, Tel. (02 61) 4 99-1, Medizinische Klinik I, Städtisches Krankenhaus Kemperhof, Koblenz
- SEITZ, Wolfgang, Dr. med., Chefarzt, *Chirurgie*, Tel. (0 23 61) 12 20, Elisabeth-Krankenhaus, Recklinghausen-Süd
- SIEBNER, Horst, Dr. med., Chefarzt, *Innere Medizin*, Tel. (06 51) 9 47 23 77, Medizinische Abteilung Krankenanstalt Mutterhaus der Borromäerinnen, Feldstr. 16, 54290 Trier
- SOLLBERG, Günther, Dr. med. (pensioniert), *Neurologie und Psychiatrie*
- SONNHOF, Udo, Dr. med., *Physiologie*. Privat: Wormser Str. 32, 55276 Oppenheim
- SORGER, Karin, Dr. med., Chefarztin, *Pathologie*, Tel. (0 71 61) 6 41-7 63, Institut für Pathologie, Klinik am Eichert, Göppingen
- STAHLSCHEIDT, Michael, Dr. med., Chefarzt, *Chirurgie*, Tel. 57 52 40, Allgemeinchirurgische Abteilung des St.-Vincenz- und Elisabeth-Hospitals Mainz, An der Goldgrube 11, 55131 Mainz
- STARITZ, Martin, Dr. med., Chefarzt, *Innere Medizin*, Medizinisch. Klinik am Städtischen Krankenhaus, Röntgenstr. 20, 78054 Villingen-Schwenningen
- STAUDTE, Hans-Walter, Dr. med., Chefarzt, *Orthopädie*, Tel. (0 24 05) 6 25 51, Orthopädische Abteilung am Kreiskrankenhaus Marienhöhe, Mauerfeldchenstr., 52146 Würselen
- STEEGER, Dieter, Dr. med. Ärztlicher Direktor, *Orthopädie*, Orthopädische Klinik Lindenlohe/Oberpfalz, 92421 Schwandorf
- STEEGMÜLLER, Kurt W., Dr. med., Chefarzt, *Chirurgie*, Chirurgische Abteilung am Ev. Krankenhaus Düsseldorf, Lehrkrankenhaus

- der Universität Düsseldorf, Kirchfeldstr. 40, 40217 Düsseldorf
- STEFFEN, Hartmut, Dr. med., *Kinder- und Jugendpsychiatrie*. Privat: Friedrichsstr. 20, 55124 Mainz, Tel. 47 63 13
- STEINBACH, Manfred, Dr. med., *Neurologie und Psychiatrie*, Tel. (02 28) 3 38-1, Bundesministerium für Jugend, Familie und Gesundheit, Deutscherherrenstr. 87, 53177 Bonn
- STEINHARDT, Hans Jörg, Dr. med., Leiter der Inneren Abteilung, *Innere Medizin*, Innere Abteilung des Kreiskrankenhauses, Am Engelberg 29, 88239 Wangen/Allgäu
- STELZIG, Hans Hartmut, Dr. med., *Klinische Strahlenkunde*, Tel. (0 61 42) 60 31, Stadtkrankenhaus, Radiologische Abteilung, August-Bebel-Str. 59, 65428 Rüsselsheim
- STEPPLING, Harald, Dr. med., Chefarzt, II. Medizinische Klinik am Clemenshospital, Duesbergweg 124, 48153 Münster
- STOCKAMP, Karl, Dr. med., Chefarzt, *Urologie*, Tel. (06 21) 50 44 01, Urologische Abteilung der Städt. Krankenanstalten Ludwigshafen, Bremserstr. 79, 67063 Ludwigshafen
- STOCKSMEIER, Uwe, Dr. med., Dr. phil., Dipl.-Psychologe, *Medizinische Psychologie*. Privat: Höhenbergsraße 6, 82327 Tutzing/Starnberger See, Tel. (0 81 58) 84 22 U. 3 54
- STÖTZER, Harry, Dr. med., Abteilungsleiter, *Pathologie*, Tel. (0 61 32) 77 25 73, Abt. für experimentelle Pathologie der Fa. Boehringer Sohn, 55218 Ingelheim. Privat: Frankenstr. 1, 55218 Ingelheim, Tel. (0 61 32) 23 80
- STOSSECK, Klaus, Dr. med., Abteilungsleiter, *Anästhesiologie*, Tel. (07 61) 13 01 01, Anästhesieabteilung des Ev. Diakonie-Krankenhauses in Freiburg, Wirthstr. 11, 79110 Freiburg-Landwasser
- STRAUB, Eberhard, Dr. med., Direktor, *Kinderheilkunde*, Kinderklinik des Städt. Krankenhauses Frankfurt/M.-Höchst, Gotenstr. 6-8, 65929 Frankfurt
- STRAUSS, Günter, Dr. med. (pensioniert), *Geburtshilfe und Gynäkologie*. Privat: Ödschied M, 55743 Idar-Oberstein
- STRUBE, Hans-Dietmar, Dr. med., Chefarzt, *Unfallchirurgie*, Tel. (02 03) 54 60, Klinik für Unfallchirurgie, St.-Johannes-Hospital, An der Abtei 11, 47166 Duisburg
- THEILE, Ursel, Dr. med., Stellenleiterin, *Innere Medizin*, Tel. 67 90 55, Genetische Beratungsstelle Rheinland-Pfalz, Hafenstr. 6, 55118 Mainz
- THEISSING, Jürgen, Dr. med., Abteilungsvorsteher, *Hals-Nasen-Ohren-Heilkunde*, Tel. (09 11) 3 98 25 16, Hals-Nasen-Ohren-Abteilung der Städtischen Krankenanstalten Nürnberg, Flurstr.1, 90419 Nürnberg
- THÜMLER, Reiner, Dr. med., *Neurologie*, Tel. (0 67 31) 3 64 50, Landesnervenklinik Alzey, Neurologische Abteilung, Vulkanstr.58, 55232 Alzey
- THÜROFF, Joachim W., Dr. med., Direktor, *Urologie*, Tel. (02 02) 56 62 63, Urologische Klinik, Klinikum Barmen, Heusnerstr. 40, 42283 Wuppertal
- TILLING, Werner, Dr. med. (pensioniert), *Innere Medizin*. Privat: Am Bürgersgarten 18, 67433 Neustadt, Tel. (0 63 21) 8 04 25
- TIMM, Claus-Johannes, Dr. med. (pensioniert), *Hals-Nasen-Ohren-Heilkunde*. Privat: Theodor-Heuss-Str. 4, 64823 Groß-Umstadt, Tel. (0 60 78) 47 28
- TITTEL, Klaus, Dr. med. (apl. Prof.), *Unfallchirurgie*, Evangelisches Krankenhaus Steinstr. 12-15, 23758 Oldenburg
- TOUSSAINT, Walter, Dr. med. (pensioniert), *Kinderheilkunde*. Privat: Auf dem Forst 1, 56077 Koblenz
- TREESE, Norbert, Dr. med. (apl. Prof.), Chefarzt der Inneren Abt. am Marienhospital Osnabrück, Johannesfreiheit 2-4, 49074 Osnabrück
- ULMER, Hans-Volkhart, Dr. med., *Sportphysiologie*. Privat: Curt-Goetz-Str. 93, 55127 Mainz, Tel. 47 67 03
- UNGERN-STERBERG, Axel von, Chefarzt, *Innere Medizin*, II. Med. Abteilung, Weserberglandklinik, 37671 Hötter
- VAN DE WEYER, Karl-Heinrich, Dr. med. (pensioniert), *Radiologie*. Privat: Am Weinberg 11, 54296 Trier
- VOGEL, Hans-Rüdiger, Dr. med. (beurlaubt), *Physiologie*. Privat: Weidmannstr. 17, 55131 Mainz, Tel. 2 05 81
- WAGNER, Friedrich, Dr. med. (entpflichtet), *Augenheilkunde*. Privat: Herzogweg 4, 65193 Wiesbaden
- WAGNER, Rudolf, Dr. med., Chefarzt, *Allgemeine Pathologie und pathologische Anatomie*, Pathologisches Institut der Städtischen Krankenanstalten Kaiserslautern. Privat: Pfarrer-Falk-Str. 19, 55270 Klein-Winternheim, Tel. (0 61 36) 8 77 36
- WALDECK, Franz, Dr. med., Geschäftsführer, *Physiologie*, Tel. (0 61 32) 77 23 00, Forschung

- u. Entwicklung der Boehringer Ingelheim Zentrale, Binger Str. 173, 55218 Ingelheim
- WALLENFANG, Thomas, Dr. med., Chefarzt, *Neurochirurgie*, Neurochirurgische Klinik, Städtische Krankenanstalten Fulda, Pacelliallee 4, 36043 Fulda
- WALZ, Peter, Dr. med. (apl. Prof.), Chefarzt, *Urologie*, Tel. (0 23 51) 43 31, Urologische Abteilung des Kreiskrankenhauses Lüdenscheid-Hellersen, Paulmannshöher Str. 21, 58515 Lüdenscheid
- WASIELEWSKI, Eberhard von, Dr. med. (entpflichtet), *Hygiene und Bakteriologie*. Privat: Gräfelfinger Str. 72 a, 81375 München, Tel. (0 89) 70 49 68
- WEIGAND, Hanfried, Dr. med., Chefarzt, *Radio-logie*, Dr.-Horst-Schmidt-Kliniken, Ludwig-Erhard-Str. 100, Wiesbaden
- WEIGAND, Herbert, Dr. med., Chefarzt, *Unfallchirurgie*, Tel. (0 69) 7 91 20, St.-Markus-Krankenhaus Frankfurt, Wilhelm-Eppstein-Str. 2, 60431 Frankfurt
- WEITZEL, Dieter, Dr. med., *Kinderheilkunde*, Deutsche Klinik für Diagnostik Wiesbaden, Aukammallee, 65191 Wiesbaden
- WENDLING, Peter, Dr. med., Chefarzt, *Chirurgie*, Tel. (0 61 96) 20 72 77, Chirurgische Abteilung des Kreiskrankenhauses Bad Soden am Taunus
- WERNER, Heinz-Peter, Dr. med., Direktor, Tel. (03 85) 81 01 44, Landeshygiene-Institut Schwerin, Bornhövedstraße 78, 19055. Privat: Lion-Feuchtwanger-Str. 69, 55129 Mainz
- WILLEBRAND, Hermann, Dr. med., *Chirurgie*. Privat: Hauptstr. 343, 55743 Idar-Oberstein
- WUNDERLICH, Christof, Dr. med. (entpflichtet), *Kinderheilkunde*. Privat: Weidenstr. 65-67, 82110 Unterpfaffenhofen
- ZSCHIEDRICH, Hartmut, Dr. med., Abteilungsleiter, *Innere Medizin*, Innere Abteilung am Roten-Kreuz-Krankenhaus Bremen, St.-Pauli-Deich 24, 28199 Bremen
- Nichtbedienstete Privatdozenten**
- ABDELHAMID, Saleh, Dr. med., *Innere Medizin*, Tel. (06 11) 57 72 10, Deutsche Klinik für Diagnostik, Fachbereich Hypertonie/Nephrologie, Aukammallee 33, 65191 Wiesbaden
- ACKERMANN, Ralf H., Dr. med., Chefarzt, *Frauenheilkunde*, Frauenklinik der Diakonie in Flensburg, Marienhölungsweg, 24939 Flensburg. Privat: Dammweg 12, 24955 Harrislee
- BECHTHOLD, Heinrich, Dr. med., *Innere Medizin*, Caritas-Krankenhaus, Umlandstr. 7, 97980 Bad Mergentheim. Privat: An der Hasenquelle 83, 55120 Mainz
- BECKER, Konrad, Dr. med., *Pathologie*, Städtische Krankenanstalten Kaiserslautern
- BESSER, Roland, Dr. med., Neurologe, Leiter Abt. für Neurologie am Städt. Krankenhaus Krefeld
- BÖCKERS, Martin, Dr. med., *Dermatologie*. Privat: Bahnhofstr. 2 b, 55268 Nieder-Olm, Tel. (0 61 36) 22 22
- BÖRNER, Norbert, Dr. med., *Innere Medizin*, Tel. (06 11) 57 76 04, Deutsche Klinik für Diagnostik, Gastroenterologie, Aukammallee 33, 65191 Wiesbaden
- BOTZENHARDT, Ulrich, Dr. med., Chefarzt, *Innere Medizin*, Tel. (04 21) 5 59-95 11, Rheumatologische Abteilung am Rotkreuz-Krankenhaus, St.-Pauli-Deich 24, 28199 Bremen
- BRACHTEL, Dirk, Dr. med., *Innere Medizin*, Medizinische Abteilung Krankenhaus Mutterhaus der Borromäerinnen, Feldstr. 16, 54290 Trier
- DEI-ANANG, K., Dr. med., *Neurochirurgie*, Schmerzzentrum Mainz, Auf der Steig 14-16, 55131 Mainz, Tel. 8 38-1 05
- DZIENISZEWSKI, Gerhard Peter, Dr. med., *Chirurgie*, Chirurgische Abteilung Krankenhaus, Ingelheim
- FRIEDBERG, Thomas, Dr. rer. nat., *Toxikologie*, Tel. FAX: 00 44-382-69 993, Biochemical Research Centre, University of Dundee, Dundee DD1 4HN, Scotland
- GAMSTÄTTER, Gerhard, Dr. med., *Chirurgie*, Tel. (06 11) 43 20 91, Dr.-Horst-Schmidt-Kliniken, Ludwig-Erhard-Str. 100, 65199 Wiesbaden
- GOERG, Karl-Josef, Dr. med., Chefarzt, *Innere Medizin*, Tel. (02 02) 48 52 70, Innere Abteilung am Krankenhaus St. Josef, 5600 Wuppertal
- HENRICH, Karl-Jürgen, Dr. med., Chefarzt Abt. Innere III, Kardiologie, Kreiskrankenhaus Lüdenscheid, Paulmannshöherstr. 14, 58515 Lüdenscheid, Tel. (0 23 51) 4 60
- HOFFMANN, Gerald, Dr. med., Chefarzt, *Frauenheilkunde*, Gynäkologische Abteilung am St.-Joseph-Hospital, Wiesbaden
- IVERSEN, Stein, Dr. med., Chefarzt der Kardiochirurgischen Abt., Herzzentrum Frankfurt/M., Breite Gasse, 60316 Frankfurt/M.
- JANTZEN, Jan-Peter, Dr. med., Chefarzt, *Anästhesiologie*, Klinik für Anästhesiologie und Intensivmedizin des Nordstadtkrankenhauses, Haltenhoffstr. 41, 30167 Hannover

- KNUTH, Alexander, Dr. med., Chefarzt, Onkologische Abteilung am Nordwestkrankenhaus Frankfurt/Main, Steinbacher Hohl 2-26, 60488 Frankfurt/Main
- KRAUS, Werner, Dr. med., *Radiologie*. Privat: Kaspar-Kerell-Straße 43, 81245 München, Tel. (0 89) 8 21 11 88
- KRIEG, Horst, Dr. med., Chefarzt, *Chirurgie*, Chirurgische Abteilung, Krankenhaus Maria Hilf, Oberdießemer Straße 94, 47805 Krefeld
- LINDNER, Peter, Dr. med., Dr. rer. nat., Chefarzt, *Radiologie*, Städtisches Krankenhaus Hildesheim, Weinberg 1, 31134 Hildesheim
- LUDWIG, Bernd, Dr. med., *Radiologie*, Am Brand 22, 55116 Mainz, Tel. 2 88 11-0
- MENKE, Wolfgang, Dr. med., *Orthopädie*. Privat: Hindenburgstr. 5-6, 54290 Trier
- MIKA, Holger, Dr. med., *Hals-Nasen-Ohren-Heilkunde*. Privat: Salinenstr. 2, 55543 Bad Kreuznach
- MÜLLER-QUERNHEIM, Joachim, Dr. med., *Pneumologie*, Forschungsinstitut Borstel, Medizinische Klinik, Parkallee 35, 23845 Borstel
- PETRACIC, Bozidar, Dr. med., *Unfallchirurgie*, St.-Josef-Hospital Sterkrade, Abt. für Unfall-, Hand- und Wiederherstellungschirurgie, Wilhelmstr. 34, 46145 Oberhausen
- PISTOR, Gert, Dr. med., *Kinderchirurgie*, Virchow-Krankenhaus, Abteilung Kinderchirurgie Berlin
- RIEDER, H., Dr. med., *Innere Medizin*, Medizinische Abteilung I, St. Josef-Krankenhaus Berlin
- SCHAUB, Thomas, Dr. med., Chefarzt, *Radiologie*, Radiologische Abteilung am Ev. Krankenhaus Köln, Weihertal 76, Köln
- SCHMIDT, Helga, Dr. med., *Radiologie*, Zentrum der Radiologie an der Universität Frankfurt/M., Theodor-Stern-Kai 7, 60590 Frankfurt/M., Tel. (0 69) 63 01 57 34. Privat: Heiligkreuzweg 87, 55130 Mainz
- SCHOFER, Otto, Dr. med., Chefarzt, *Kinderheilkunde*, Tel. (0 68 41) 16 82 20/1, Landeskinderklinik, Klinikweg 1-5, 66539 Neuenkirchen
- SCHUSTER, Stephan, Dr. med., Kardiologe, Klinikum der Stadt Ludwigshafen, Bremsersstr. 79, 67063 Ludwigshafen
- SIGMUND, Günther, Dr. med., Chefarzt, *Radiologische Diagnostik und Nuklearmedizin*, Tel. (06 51) 9 47-23 54, Krankenanstalt Mutterhaus der Borromäerinnen, Feldstr. 16, 54290 Trier
- SPITZ, Jörg, Dr. med., Chefarzt, Institut für Nuklearmedizin, Dr.-Horst-Schmidt-Kliniken, Ludwig-Erhard-Str. 100, 65199 Wiesbaden
- THOMANN, Klaus-Dieter, Dr. med., Tel. 17-71 92, Medizinhistorisches Institut. Privat: Hammerskjöldrung 141, 60439 Frankfurt/M., Tel. (06 39) 57 17 75
- UNGERSBÖCK, Karl, Dr. med., Neurochirurg, Oberarzt der Neurochir. Klind der Univ. Wien, Währinger Gürtel 18-20, A-1090 Wien
- WALTER, Udo, Dr. med., Dr. rer. nat., *Innere Medizin*, Tel. (06 11) 30 51, Klinische Forschung der Farbwerke Hoechst AG, 6230 Frankfurt/Main
- ZIPFEL, Johannes, Dr. med., *Innere Medizin, Kardiologie*. Privat: Emmeransstr. 9, 55116 Mainz, Tel. 23 44 23

Lehrbeauftragte

- DIEHL, Bernhard, Dr. med., Abteilungsleiter, *Psychiatrie, Psychotherapie*, Landesnervenklinik Alzey. Privat: Buchenweg 39, 55128 Mainz, Tel. 36 31 79
- EINSIEDEL, Ekkehard, Dr., Dipl.-Psychologe, Tel. 17-25 57, 27 84, Kinderklinik. Privat: Draiser Str. 76, 55128 Mainz
- FRANZ, Joachim, Dr. med., *Arbeits- und Sozialmedizin*. Privat: Hauptstr. 2, 53604 Bad Honnef
- GERHARDT, Günter, Dr. med., *Allgemeinmedizin*. Privat: Auf den Saal 2, 55234 Wendelsheim, Tel. (0 67 34) 10 36
- HAAS, Helmut, Dr. med., *Urologie*. Privat: Kiefernweg 5, 64646 Heppenheim
- HARDT, Jürgen, Dr. med., *Allgemeinmedizin*. Privat: Bahnhofstr. 112, 55218 Ingelheim, Tel. (0 61 32) 12 00
- HINZ, Michael, Dr. med., *Allgemeinmedizin*. Privat: Marktstr. 3, 54486 Mülheim/Mosel, Tel. (0 65 34) 7 47
- HITZLER, Walter Erich, Dr. med., Direktor, Tel. 17-32 11, Transfusionszentrale
- HOFFMANN, Peter, Dr. med., *Allgemeinmedizin*. Privat: Bahnhofstr. 36, 76846 Hauenstein, Tel. (0 63 92) 12 64
- HÜNTEN, Klaus, Dr. med., *Allgemeinmedizin*. Privat: Forsthausstraße 7, 65479 Raunheim, Tel. (0 61 42) 9 46 50
- KESSLER, Lutz, Dr. med., *Hals-, Nasen- und Ohren-Heilkunde*, Rayskistr. 18, 01219 Dresden
- LINDMAR, Ruth, Dr. rer. nat., Akad. Dir., Tel. 17-32 45, Pharmakologisches Institut. Privat: Kleine Weinbergstraße 1, 65193 Wiesbaden, Tel. (06 11) 52 31 32
- MARIC-OEHLER, Walburga, Dr. med., *Allgemeinmedizin*, Tel. (0 61 72) 2 10, Louisenstraße 19, 61348 Bad Homburg v.d.H.

LINDMAR, Ruth, Dr. rer. nat., Akad. Dir., Tel. 17-32 45, Pharmakologisches Institut. Privat: Kleine Weinbergstraße 1, 65193 Wiesbaden, Tel. (06 11) 52 31 32

MARIC-OEHLER, Walburga, Dr. med., *Allgemeinmedizin*, Tel. (0 61 72) 2 10, Louisenstraße 19, 61348 Bad Homburg v.d.H.

NESTEL, Karljörg, Dr. med., *Allgemeinmedizin*. Privat: Im Herzenacker 38, 55435 Gau-Algesheim

SCHMALTZ, Berthold, Dr. med., *Allgemeinmedizin*. Privat: Stromberger Str. 28 a, 55411 Bingen, Tel. (0 67 21) 3 20 90

SCHUTH, Walter, Dr. med., Dipl.-Psychologe, Universitäts-Frauenklinik Freiburg, Hugstetterstr., 79106 Freiburg

STEPHAN, Siegfried, Dr. med., *Psychotherapie*. Privat: Vogelsbergstr. 63, 55129 Mainz, Tel. 58 28 14

THEISEN, Jean-Marie, Dr. med., Facharzt für HNO. Privat: 14-16 Ave. de la Gare, L- 4131 Esch-sur-Alzette, Luxemburg

THOMANN, Klaus-Dieter, Dr. med. Privat: Hammarskjöldring 141, 60439 Frankfurt, Tel. (06 11) 57 17 75

WALTER, Udo, Dr. med., Dr. rer. nat., *Klinische Chemie*. Privat: Elsa Brandström-Str. 21, 55124 Mainz

Lehrveranstaltungen Medizin

Hinweis: Mediziner und Doktoranden der Naturwissenschaften können an dem Graduiertenkolleg »Molekulare und zelluläre Mechanismen der Pathogenese« (s. S. 93) teilnehmen.

- Einführungsveranstaltung für Studienanfänger, Fach- und Hochschulortwechsler
K. Brodda
Di, 11. April 1995, 10-11 u. 14-15 — Hs 19

Physik

Unterrichtsveranstaltungen mit Leistungsnachweis

- Physikalisches Praktikum für Mediziner und Pharmazeuten [3-std.]
G. Schönhense, H. Wiechert und Ass.
 - Kurs 1: Mi 16-19
 - Kurs 2: Do 12.15-15.15
 - Kurs 3: Do 16-19
- Alle Kurse: Bau 2413, Praktikumsräume

- Begleitseminar zum Physikalischen Praktikum für Mediziner und Pharmazeuten [2-std.]
G. Schönhense, H. Wiechert mit Ass.
- Kurs A: Mi 14-16 — Gr. Hs d. Chemie
- Kurs B: Di 14-16 — Gr. Hs d. Chemie

Dringend empfohlene Unterrichtsveranstaltungen

- Ergänzende Vorlesung: Physik für Mediziner und Pharmazeuten [3-std.]
K. Schätzel
Mo 11-13, Fr 12-13 — Hs 20

Chemie

Unterrichtsveranstaltungen mit Leistungsnachweis

- Chemisches Praktikum für Mediziner und Zahnmediziner [4-std.]
W. Baumann, J. Dietz u. Wiss. Mitarb.
- Kurs A: Fr 8-12
- Kurs B: Fr 13-17
- Kurs C: Fr 17-21
- Kurs D: Sa 8-12 — (nur im Wintersem.)

- Prüfungen zum Praktikum
J. Dietz u. Wiss. Mitarb.
Mo 18 — RW 1 (Rechtswissenschaften/Becherweg)

Dringend empfohlene Unterrichtsveranstaltungen

- Begleitende Vorlesung: Chemie für Mediziner und Zahnmediziner [2-std.]
W. Baumann
Mi 18-20 — Hs 19

- Einführung mit Übungen in das Praktikum für Mediziner und Zahnmediziner [2-std.]
J. Dietz
Do 9-11 c.t. — GrHS d. Chemie

- Begleitseminare
J. Dietz und Wiss. Mitarb.
Z. u. O. n. V.

Biologie

Unterrichtsveranstaltung mit Leistungsnachweis

- Biologisches Praktikum für Mediziner [4-std.]
F. Romer, W. Sachsse, R. Kuhn, T. Martau, S. Riemer, J. Thierfelder
- Kurs A: Di 15-18.20 — Histol. KS SB II
- Kurs B: Mi 15-18.20 — Histol. KS SB II

Dringend empfohlene Unterrichtsveranstaltung

- Biologie für Mediziner und Zahnmediziner [3-std.]
F. Romer, W. Sachsse, B. Schmidt, R. Streeck
Mo, Di, Mi 10-11 — Aud. max.
für Zahnmediziner Pflichtvorlesung

Freiwillige Lehrveranstaltung

- Begleitseminar zum Biologischen Praktikum für Mediziner [2-std.]
F. Romer, R. Kuhn, J. Thierfelder
Do 10-12 — Histol. KS SB II

Anatomie (für Studierende der Medizin und Zahnmedizin)

Unterrichtsveranstaltungen mit Leistungsnachweis

- Mikroskopisch-anatomischer (histologischer) Kurs für Mediziner und Zahnmediziner [6-std.]
L. Vollrath, E. Stofft, S. Reuss, m. Wiss. Mitarb.
- Kurs A: Mo, Mi 12.30-14.30
- Kurs B: Mo 14.45-16.45, Do 12.30-14.30
- Kurs C: Di, Fr 12.30-14.30
Histol. KS SB II
- Anatomisches Seminar [2-std.]
M. Konerding, L. Vollrath, E. Schulte, E. Stofft, S. Reuss u. Mitarb.
Z. u. O. n. V.
- Präparierkurs für Zahnmediziner [8-std.]
D. Petutschnig m. Wiss. Mitarb.
- Kurs A: Mo, Mi 13 s.t.-16
- Kurs B: Di, Do 13 s.t.-16

Dringend empfohlene Unterrichtsveranstaltungen

(die mit * gekennzeichneten Vorlesungen zählen zu den belegpflichtigen Vorlesungen für Studierende der Zahnmedizin)

ERGÄNZENDE VORLESUNGEN

- * Entwicklungsgeschichte [2-std.]
N. N.
Mo 12-13, Do 9-10 — Hs 19
- * Anatomie I (Bewegungsapparat) für Zahnmediziner [2-std.]
D. Petutschnig
Mi, Do 12-13 — Hs 19
- * Anatomie III (Zentralnervensystem) [4-std.]
L. Vollrath, S. Reuss
Mo-Do 8-9 — Hs 19
- Anatomie I (Einleitung und Bewegungsapparat) [4-std.]
N. N.
Mo-Do 9-10 — Hs 19

Wahlunterrichtsveranstaltungen

- Anatomie im Röntgenbild (für Studierende der Vorklinik) [2-std.]
N. N. m. Wiss. Mitarb.
Fr 13-15 — Hs 19
- Seminar für Doktoranden [2-std.]
L. Vollrath
Z. u. O. n. V.

- Anleitung zum wissenschaftlichen Arbeiten am Anatomischen Institut
M. Konerding, D. Petutschnig, S. Reuss, E. Schulte, E. Stofft, L. Vollrath
Z. u. O. n. V.

Physiologie und Pathophysiologie

Unterrichtsveranstaltungen mit Leistungsnachweis

- Praktikum der Physiologie
 - a) Einführung [2-std.]
P. Vaupel, W. Barnikol, G. Böhmer, W. Müller-Klieser, R.-D. Treede, R. Zander, m. Wiss. Mitarb.
 - * Kurse 1-6: Mo-Mi 14-15
 - * Kurse 7-12: Di-Do 14-15
Alle Kurse: Praktikumsräume des Instituts
 - b) Praktikum [8-std.]
P. Vaupel, W. Barnikol, G. Böhmer, W. Müller-Klieser, R.-D. Treede, R. Zander, m. Wiss. Mitarb.
 - * Kurse 1-6: Mo-Mi 15-18
 - * Kurse 7-12: Di-Do 15-18
Alle Kurse: Praktikumsräume des Instituts
- Seminar Physiologie [4-std.]
P. Vaupel, W. Barnikol, G. Böhmer, W. Müller-Klieser, R.-D. Treede, R. Zander
Mo, Mi 11-13, Di, Do 11-13 — Seminar- und Praktikumsräume des Instituts
- Kursus der Physiologie für Pharmazeuten in 2 Parallelkursen [4,5-std.]
W. Müller-Klieser, G. Böhmer, R. Zander, O. Thews mit Ass.
Mi 13.30-17 — Praktikumsr. des Instituts

Dringend empfohlene

Unterrichtsveranstaltungen

(die mit * gekennzeichneten Vorlesungen zählen zu den belegpflichtigen Vorlesungen für Studierende der Zahnmedizin)

- * Physiologie des Menschen II [5-std.]
P. Vaupel, G. Böhmer, W. Müller-Klieser, R.-D. Treede
Mo-Fr 10-11 — Hs 19
- Physiologie für Psychologen, Teil I und II [2-std.]
G. Böhmer
Mo 9-11 — Hs Psychologie

- Grundlagen der Anatomie und Physiologie für Pharmazeuten [2-std.]
W. Müller-Klieser, O. Thews
Di 13 s.t.-14.30 — SR FB 19
- Pathophysiologie für Pharmazeuten [2-std.]
W. Müller-Klieser, O. Thews
Do 13 s.t.-14.30 — SR FB 19

Wahlunterrichtsveranstaltungen

- Anleitung zum wissenschaftlichen Arbeiten
W. Barnikol, R. v. Baumgarten, G. Böhmer, M. Jennewein, W. Müller-Klieser, G. Thews, R.-D. Treede, P. Vaupel, F. Waldeck, R. Zander
Z. u. O. n. V.
- Begleitseminar zum Praktikum der Physiologie [2-std.]
W. Barnikol
Z. n. V. — SR III (01-619); gr. et prs.
- Praktikum für Fortgeschrittene [3-std.]
W. Barnikol
Z. u. O. n. V. — gr. et prs.
- Neurobiologisches Kolloquium [2-std.]
R. v. Baumgarten, O. Benkert, H. C. Hopf, O. Kempfski, A. Perneczky, R.-D. Treede, Th. Wallenfang
14-tägl.: Mi 17-19 — Hs Hautklinik
S. spezielles Programm
- Seminar zur Neurobiologie des Schmerzsinnens [1-std.]
R.-D. Treede mit Ass.
Mo 18 — Seminarraum 04-430
- Physiologisches Kolloquium [2-std.]
Mitarbeiter des Instituts
Di 18 — Seminarraum 03-227
- Allgem. Medizin, Physiologie und ihre Grundlagen [2-std.]
W. Barnikol
Z. u. O. n. V.; gr. et prs.

Physiologische Chemie und Pathobiochemie

Unterrichtsveranstaltungen mit Leistungsnachweis

- Physiologisch-chemisches Praktikum für Studierende der Medizin und Zahnmedizin [8-std.]
A. Maelicke, W. Müller-Esterl, W. E. G. Müller, J. Arendes, H.-J. Breter, B. Schmidt, H. C. Schröder, D. Weinblum, M. Bachmann
Mo, Di, Mi, Do 14-19.30
- Seminar Biochemie für Studierende der Medizin [4-std.]
A. Maelicke, W. Müller-Esterl, W. E. G. Müller, J. Arendes, H.-J. Breter, B. Schmidt, H. C. Schröder, D. Weinblum, M. Bachmann
Mo, Di, Mi, Do 17-20, Di 8-11
- Praktikum der Physiologischen Chemie für Studierende der Biologie F 1 [6-std.]
A. Maelicke, W. Müller-Esterl, W. E. G. Müller, H. C. Schröder, M. Bachmann
Mo, Di 8.30-13 — O. n. V.
- Fortgeschrittenen-Praktikum F 2 der physiologischen Chemie für Studierende der Biologie [ganztägig]
A. Maelicke, W. Müller-Esterl, W. E. G. Müller, H.-J. Breter, H. C. Schröder, M. Bachmann
täglich

Dringend empfohlene Unterrichtsveranstaltungen

(die mit * gekennzeichneten Vorlesungen zählen zu den belegpflichtigen Vorlesungen für Studierende der Zahnmedizin)

- * Physiologische Chemie I für Studierende der Medizin, Zahnmedizin und Biologie [5-std.]
A. Maelicke, W. Müller-Esterl, W. E. G. Müller, J. Arendes, H.-J. Breter, B. Schmidt, H. C. Schröder, D. Weinblum, M. Bachmann
Mo-Fr 11-12 — Hs 19
- * Physiologisch-chemisches Kolloquium (für Examenskandidaten der Zahnmedizin) [3-std.]
B. Schmidt, D. Weinblum
Fr 12-14.15 — SR III

Wahlunterrichtsveranstaltungen

- Seminar Physiologische Chemie und Pathobiochemie [1-std.]
A. Maelicke, W. Müller-Esterl, W. E. G. Müller, J. Arendes, H.-J. Breter, B. Schmidt, H. C. Schröder, D. Weinblum, M. Bachmann
Mi 12-13 — SR V
- Konzepte der Biochemie (Begleitende Vorlesung zum Seminar Biochemie) [2-std.]
A. Maelicke, W. Müller-Esterl
Fr 11-13
- Seminar: Biochemische Aspekte der Signaltransduktion (für Examenskandidaten, Diplomanden und Doktoranden) [1-std.]
A. Maelicke u. Mitarb.
Di 9.00, Z. u. O. n. V.
Teilnehmerzahl begrenzt
- Seminar: Molekulare Aspekte der Peptidhormon-Wirkung (f. Examenskand., Diplomanden u. Doktoranden) [1-std.]
W. Müller-Esterl u. Mitarb.
Mo 8.30
- Grundlagen (Propädeutik) der Physiologischen Chemie [1-std.]
H.-J. Breter
Do 10-11 — SR I
- Zellbiologie: Transzelluläre Signalübertragung [2-std.]
M. Bachmann u. Mitarb., H. C. Schröder u. Mitarb., W. E. G. Müller u. Mitarb.
Do 17-19 — O. n. V.
- Onkogene
J. Arendes
Fr 9-10 — SR I
- Ausgewählte Kapitel aus der Biochemie von Umweltgiftwirkungen [1-std.]
R. K. Zahn u. Mitarb.
Mo 16-17 — SR II
- Anleit. zum wiss. Arbeiten [ganztägig]
A. Maelicke, W. Müller-Esterl, W. E. G. Müller, J. Arendes, H.-J. Breter, B. Schmidt, H. C. Schröder, D. Weinblum, M. Bachmann, R. K. Zahn

Einführung in die Klinische Medizin

Unterrichtsveranstaltung mit Leistungsnachweis

- Praktikum der Einführung in die Klinische Medizin [2-std.]
Dozenten der Vorklinischen und der Klinisch-Theoretischen Institute sowie der Klinischen Institute und der Kliniken
Blockpraktikum in der letzten Woche der Vorlesungszeit; Z. u. O. werden Mitte des Semesters durch Aushang bekanntgegeben.

Allgemeinmedizin

Unterrichtsveranstaltung mit Leistungsnachweis

- Praktikum der Berufsfelderkundung [2-std.]
G. Gerhardt und Lehrbeauftragte für Allgemeinmedizin
Fr 9-11 — Hs 8, Becherweg 2, 2. OG, Eingang Forum I (auch Z. u. O. n. V).

Medizinische Psychologie und Medizinische Soziologie

Unterrichtsveranstaltungen mit Leistungsnachweis

- Kursus der Medizinischen Psychologie (Praktikum der Medizinischen Psychologie, in Parallelkursen)
G. Huppmann u. Wiss. Mitarb.
Neubau Physiologie
O. u. Z. werden am Schwarzen Brett der Abteilung bekanntgegeben (01-429)
- Kursus der Medizinischen Psychologie (Seminar der Medizinischen Psychologie, in Parallelkursen)
G. Huppmann
Neubau Physiologie
O. u. Z. werden am Schwarzen Brett der Abteilung bekanntgegeben (01-429)

Dringend empfohlene Unterrichtsveranstaltungen

- Vorlesung Medizinische Psychologie [2-std.]
G. Huppmann
Di 19 c.t. — Hs 19

- Vorlesung Medizinische Soziologie [2-std.]
W. Fischer-Rosenthal
O. u. Z. werden am Schwarzen Brett der Abteilung für Medizinische Psychologie bekanntgegeben (01-429).

Wahlunterrichtsveranstaltungen

- Seminar: Arzt-Patient-Beziehung
W. Schuth
O. u. Z. werden am Schwarzen Brett der Abteilung für Medizinische Psychologie und Medizinische Soziologie bekanntgegeben (01-429).
- Kolloquium für Doktoranden und Anleitung zum wiss. Arbeiten [2-std.]
G. Huppmann
14-tägl.: Z. u. O. n. V.
- Seminar: Gynäkologische Psychologie [2-std.]
G. Huppmann u. Wiss. Mitarb.
Mi 18 c.t. — SR 01-429
Vor Anmeldung erbeten

Hygiene

Unterrichtsveranstaltung mit Leistungsnachweis

- Ökologischer Kurs Teil Hygiene [2-std., 1/2 Semester]
S. Bhakdi, M. Pietsch, H. R. Edenharder und Ass.
 - Kurs A: Mo 14-16
 - Kurs C: Di 14-16
 - Kurs B: Mo 14-16
 - Kurs D: Di 14-16
- Alle Kurse: Institutshochhaus R 648

Dringend empfohlene Veranstaltungen

- Hygiene [2-std.]
S. Bhakdi, M. Pietsch u. Wiss. Mitarb.
Do 9-11 — Hs Hautklinik
- Praktische Präventivmedizin im Rahmen der Seuchenbekämpfung: Epidemiologie und Schutzimpfungen [1-std.]
S. Bhakdi, M. Pietsch u. Wiss. Mitarb.
Mi 10-11 — Institutshochhaus R 648

- Hygiene einschl. Gesundheitsfürsorge für Zahnmediziner [2-std.]
M. Pietsch
Di 17-19

Wahlveranstaltungen

- Spezielle Kapitel aus der Umwelthygiene und der Ernährungshygiene unter besonderer Berücksichtigung der Bedeutung für die Krebsentstehung
H. R. Edenharder
Z. u. O. n. V.
- Anleitung zum wissenschaftlichen Arbeiten [ganztägig]
H. R. Edenharder
Z. u. O. n. V.

Medizinische Mikrobiologie

Unterrichtsveranstaltungen mit Leistungsnachweisen

- Medizinische Mikrobiologie und Immunologie, theoretischer Teil [4-std.]
S. Bhakdi, M. Reddehase, M. Loos, R. E. Streeck
Di-Do 12-13, Fr 9-10 — GrHs Pathologie (Di, Fr), Hs Innere Medizin (Mi, Do)
 - Medizinische Mikrobiologie und Immunologie, praktischer Teil (70 Plätze in 3 Parallelkursen) [3-std.]
S. Bhakdi, M. Reddehase, M. Loos, C. v. Eichel-Streiber u. Ass.
 - Kurs 1: Di 8.30-10, Mi 13-15
 - Kurs 2: Di, Mi 10.30-12
 - Kurs 3: Di 13-15, Mi 8.30-10
- Alle Kurse: KS Institutsgebäude, EG
- Medizinische Mikrobiologie für Pharmazeuten mit Übungen [3-std.]
M. Loos
Mi 16.30-19 — KS Institutsgeb. EG
 - Medizinische Mikrobiologie für Zahnmediziner mit praktischen Übungen [3-std.]
S. Bhakdi
Di 14 s.t.-16 — HS Zahnklinik

Wahlunterrichtsveranstaltungen für Mediziner und Naturwissenschaftler

- Aktuelle Themen der Virologie für Fortgeschrittene (begrenzte Teilnehmerzahl) [2-std.]
M. Reddehase und Wiss. Mitarb.
Z. u. O. n. V.
- Aktuelle Themen der molekularen Mikrobiologie (begrenzte Teilnehmerzahl) [2-std.]
C. v. Eichel-Streiber
Z. u. O. n. V.
- Immunologie für Mediziner
S. Bhakdi
Fr 13-15 — Hs Innere Medizin
- Anleitung zum wissenschaftlichen Arbeiten [ganztägig]
M. Reddehase, R. E. Streeck, S. Bhakdi, M. Loos, C. v. Eichel-Streiber
Z. n. V.
- Einführung in die Serologie der Bluttransfusion mit blutgruppenserologischem Praktikum [2-std.]
W. Hitzler
14-tägl.: Z. n. V. — Transfusionszentrale

- Ausgewählte Kapitel der Immunhämatologie und Transfusionskunde [1-std.]
W. Hitzler
Z. n. V. — Transfusionszentrale
- Serologische und präparative Immunchemie der Blutersatzmittel [1-std.]
N. N. u. Wiss. Mitarb.
Z. n. V. — KS Institutsgebäude, EG
- Medizinische Mikrobiologie (zur Examensvorbereitung) [2-std.]
S. Bhakdi
Z. u. O. n. V.
- Infektiologisch-immunologisches Kolloquium für Stud. des 5. und 6. Semesters
W. Aulitzky, S. Bhakdi, H. J. Schmitt, I. Krämer
Z. u. O. n. V.
- Neuere Methoden in Molekularbiologie und -genetik, Laborpraktikum für Naturwissenschaftler und Mediziner [ganztägig]
R. E. Streeck
3-wöchig in den Semesterferien — Institutsgebäude, R 1038
Begrenzte Teilnehmerzahl, persönliche Anmeldung erforderlich
- Seminar zum Praktikum
R. E. Streeck
Z. u. O. n. V.
- Kolloquium für Diplomanden und Doktoranden über neuere naturwissenschaftlich-medizinische Forschungsergebnisse [1-std.]
R. E. Streeck
Fr 9-10 — Institutsgebäude, R 1038
- Anleitung zum wissenschaftlichen Arbeiten [ganztägig]
Z. n. V.

Wahlunterrichtsveranstaltungen für Naturwissenschaftler

- Einführung in die Medizinische Mikrobiologie, Hygiene und Immunbiologie für Pharmazeuten [2-std.]
M. Loos
Do 11-13 — SR Pharmazie
- Immunologisches Seminar mit praktischen Übungen (für Naturwissenschaftler), s. Immunologie
M. Loos, K. Reske, E. Rüde, A. Reske-Kunz
Begrenzte Teilnehmerzahl

Pharmakologie und Toxikologie

Unterrichtsveranstaltungen mit Leistungsnachweisen

- Kursus der Allg. und Systematischen Pharmakologie und Toxikologie [6-std.]
- * a) begleitende Vorlesung für alle Teilnehmer der Parallelkurse I-V [4-std.]
K. Löffelholz, U. Förstermann, H. Fuder, F. Oesch, B. Kaina
Di-Fr 11-12 — GrHs der Pathologie
Pflichtveranstaltung nach der ÄAppO
- * b) praktischer Teil mit Unterricht in kleinen Gruppen in 5 Parallelkursen [2-std.]
U. Förstermann, B. Kaina, K. Löffelholz, F. Oesch, K. L. Platt, P. Steinberg, R. Wieser u. Wiss. Mitarb.
Kurs 1: Di 14.30-16
Kurs 2: Mi 13.30-15
Kurs 3: Mi 16 s.t.-17.30
Kurs 4: Do 14 s.t.-15.30
Kurs 5: Do 17.30-19
Alle Kurse in: KS Pharmakologie, 11. Stock, Hochhaus
Pflichtveranstaltung nach der ÄAppO
- Kursus der Speziellen Pharmakologie (ab 5. klin. Semester)
H. Kilbinger, H. Nawrath, I. Wessler, E. Jähnchen
- * a) begleitende Vorlesung für alle Teilnehmer der Parallelkurse 1-5 [3-std.]
Mo, Mi 13-14, Do 16-17 — GrHs Pathologie
- * b) Unterricht in kleinen Gruppen in 5 Parallelkursen [1-std.]
Kurs 1: Mo 8 c.t.-9
Kurs 2: Di 16 c.t.-17
Kurs 3: Do 11 c.t.-12
Kurs 4: Fr 10 c.t.-11
Kurs 5: Fr 13 c.t.-14
Alle Kurse finden im Seminarraum der Pharmakologie statt, Hochhaus 11. Stock, Zi. 11 41

Wahlunterrichtsveranstaltungen

- Klinisch-pharmakologische Untersuchungen und angewandte Pharmakologie am Menschen [1-std.]
H. Fuder
14-täg.: Mo 18-19 — AR Pharmakologie, 11. Stock, Hochhaus Zi. 1144

- Anleitung zum wissenschaftlichen Arbeiten [ganztägig]
U. Förstermann, B. Kaina, H. Kilbinger, K. Löffelholz, R. Nawrath, F. Oesch, K. L. Platt, P. Steinberg, I. Wessler, R. Wieser
Z. n. V. — im Institut
- Mechanismen der Biosynthese und der Inaktivierung reaktiver Metabolite (für Mediziner und Naturwissenschaftler), Seminar [3-std.]
F. Oesch, B. Kaina, Th. Friedberg u. Wiss. Mitarb.
14-tägl.: Mo 8.30-10.45 — Hochhaus, 11. Stock, SR 1141

Für Studierende der Zahnheilkunde

- Pharmakologie für Zahnmediziner, einschl. Arzneiverordnungen/II [3-std.]
R. Wieser, P. Steinberg
Mo 15-17, Do 14 s.t.-14.45 — Hs Zahnklinik

Veranstaltungshinweis

- 36. Frühjahrstagung der Deutschen Gesellschaft für experimentelle und klinische Pharmakologie und Toxikologie
14. bis 17. März 1995 — Hs Muschel der Universität Mainz
Organisation: Pharmakologisches Institut der Universität, Obere Zahlbacher Str. 67, 55101 Mainz, Tel. (0 61 31) 17-71 70

Geschichte der Medizin

Unterrichtsveranstaltung mit Leistungsnachweisen

- Kursus der medizinischen Terminologie [2-std.]
K.-D. Fischer, M. Kutzer, G. Lilienthal
 - * Kurs A: Mo 13-15
 - * Kurs B: Mo 15-17
 - * Kurs C: Do 13-15
 - * Kurs D: Do 15-17
- Alle Kurse: SR Inst., Am Pulverturm 13
Beginn: s. Aushang
Einteilung in Gruppen durch die Zentrale Einschreibung

Dringend empfohlene

Unterrichtsveranstaltungen

- Geschichte der Medizin (historische, kulturelle und soziale Grundlagen des ärztl. Denkens, Wissens und Handelns) [2-std.]
W. F. Kümmel
Do 10-12 — Vortragsraum des Medizin-his. Inst., Am Pulverturm 13, UG
- Die Zahnheilkunde in der Geschichte der Medizin [1-std.]
K.-D. Fischer
Di 11.05-11.50 — ZMK, R 227

- Methoden der wissenschaftlich-literarischen Arbeit (medizinische Bibliographie), Einführung für Studenten und Doktoranden aller medizinischen Fachgebiete [1-std.]
K.-D. Thomann
Di 14-15 — anfangs in der Fachbibliothek Medizin, danach Seminarraum des Medizinhistorischen Instituts, alternativ dazu
Blockkurs: Z. n. V., s. Aushang, SR Institut

Wahlunterrichtsveranstaltungen

- Wissenschaftshistorisches Kolloquium [2-std.]
W. F. Kümmel, K.-D. Fischer, G. Lilienthal, M. Kutzer, K.-D. Thomann
Di 18-20 (s. Aushang) — SR Inst., Am Pulverturm 13
- Einführung in die Literatur und Methode der Medizingeschichte (Proseminar) [1-std.]
W. F. Kümmel
Z. n. V. — SR Inst., Am Pulverturm 13
- Doktoranden-Kolloquium [2-std.]
W. F. Kümmel
Z. n. V. — SR Inst., Am Pulverturm 13
- Bibliographisch-literarische Beratung bei wissenschaftlichen Arbeiten
W. F. Kümmel, G. Lilienthal, M. Kutzer
Mi 14-17 und n. V. — SR Inst., Am Pulverturm 13; Voranmeldung erbeten

- Anleitung zum wissenschaftlichen Arbeiten (nach Voranmeldung)
K.-D. Fischer
Mo 17-19 — Zi 00141
Beginn: 24.05.1995
- Seminar: Die ältere Kräuterbuchliteratur [2-std.]
K.-D. Fischer
Mi 17-19 — SR Med.hist. Institut
Beginn: 26.04.1995
- Lektüre: Hippokrates, Aphorismen (für Teilnehmer mit geringen Griechisch-Kenntnissen) [1-std.]
K.-D. Fischer
Do 17-18 — SR Med.hist. Institut
Beginn: 27.04.1995
- Seminar/Übung: NS-Ärzteverbrechen in der Nachkriegspresse [2-std.]
G. Lilienthal
Do 17-19 — SR Medizinhistorisches Institut
Vorbesprechung s. Aushang
Beginn: 27.04.1995

Rechtsmedizin

Pflichtlehrveranstaltungen

- Ökologischer Kurs, Teil Rechtsmedizin, jeweils 1/2 Semester [2-std.]
Ch. Rittner, R. Urban, S. Ogbuihi und Ass.
Mo 14-16 u. 16-18, Di 14-16 — KS Rechtsmedizin
- Rechtsmedizin einschließlich Versicherungsmedizin und ärztliche Rechts- und Berufskunde [3-std.]
Ch. Rittner, R. Urban, S. Ogbuihi und Ass.
Di 13-14, Fr 12-14 — KS Rechtsmedizin
- Übungen zur äußeren Leichenschau in Gruppen [1-std.]
Ch. Rittner, R. Urban, S. Ogbuihi und Ass.
Mo-Fr 8-9 — Prosektur Rechtsmedizin

Wahllehrveranstaltungen

- Kolloquium für Examensfragen [2-std.]
G. Walther
Mi, Do 17-18 — Bibl. Inst. für Rechtsmedizin
- Doktoranden-Kolloquium
G. Walther
Z. u. O. n. V.
- Rechtsmedizin für Juristen [2-std.]
Ch. Rittner, R. Urban und Ass.
Fr 8-10 — KS Rechtsmedizin
- Seminar für Immunogenetik
Ch. Rittner
14-tägl.: Di 14-15.30 — Sitzungszimmer Rechtsmedizin

- Kurs für Immun- und Molekulargenetik [ganztags]
Ch. Rittner und Ass.
14 Tage — Labor für Immun- u. Molekulargenetik Rechtsmedizin
Als Blockkurs in der vorlesungsfreien Zeit (beschränkte Teilnehmerzahl; vorzugsweise für Graduiertenkolleg »Molekulare und zelluläre Mechanismen der Pathogenese«)
- Doktorandenkolloquium
Ch. Rittner, R. Urban, S. Ogbuihi und Ass.
Z. n. V. — Sitzungszimmer Rechtsmedizin
- Rechtsmedizinische Fallvorstellung [1-std.]
Ch. Rittner, R. Urban, S. Ogbuihi und Ass.
Fr 11.30-12.15 — Sitzungszimmer Rechtsmedizin (auch in der vorlesungsfreien Zeit)
- Rechtsmedizinisches Seminar
Ch. Rittner, R. Urban, S. Ogbuihi und Ass.
14-tägl.: Mi 14.30-16 — Kursraum Rechtsmedizin (auch in der vorlesungsfreien Zeit)
- Kriminologische Klinik – Allgemeine Psychopathologie [2-std.]
F. Petersohn
14-tägl.: Fr 14-16 — Haus ReWi
- Arztrecht-Seminar [2-std.]
Ch. Rittner, R. Urban
Fr 10-11.30 — KS Rechtsmedizin

Arbeits- und Sozialmedizin

Unterrichtsveranstaltungen mit Leistungsnachweisen

- Ökologischer Kurs, Teil Arbeits- und Sozialmedizin (neue ÄAppO), Vorlesung für alle Teilnehmer [1-std.]
J. Konietzko, H. Dupuis u. Wiss. Mitarb.
Do 14-15 — GrHs Chirurgie
- Ökologischer Kurs, Praktikumsteil Arbeitsmedizin
J. Konietzko, H. Dupuis u. Wiss. Mitarb.
Do 9-12 — Hochhaus Augustusplatz, SR 301, 3. Stock
Gruppeneinteilung s. Aushang
- Arbeitsmedizinische Betriebsbesichtigungen und sozialmedizinische Exkursionen im Rahmen Ökol. Kurs. Z. n. V.

Dringend empfohlene Unterrichtsveranstaltungen

- Chemische Einwirkungen am Arbeitsplatz [1-std.]
J. Konietzko
Z. n. V. — SR 301
- Spezielle Fragen physikalischer Einwirkungen auf den Menschen [1-std.]
H. Dupuis, H. V. Ulmer
Do 15-16 — SR 301

Wahlunterrichtsveranstaltung

- Kolloquium für Doktoranden und Anleitung zum wissenschaftlichen Arbeiten
J. Konietzko, H. Dupuis u. Wiss. Mitarb.
Z. u. O. n. V.
- Vorlesung Flugmedizin [1-std.]
J. Konietzko, D.-M. Rose, R. Thümler, H.-V. Ulmer, J. Wetzig, B. König
Mi 16-17 — SR 301

Immunologie

Wahlunterrichtsveranstaltungen für Mediziner, obligatorisch für Naturwissenschaftler mit Nebenfach Immunologie

- Einführung in die Immunologie für Mediziner und Naturwissenschaftler, Teil I [2-std.]
E. Rüde
Fr 13-15 — HS 18, FB Biologie
- Seminar über Spezielle Probleme der Immunologie [2-std.]
E. Rüde u. Wiss. Mitarb.
Mo 18-19.30

- Immunologischer Kurs mit praktischen Übungen für Naturwissenschaftler
A. Reske-Kunz, E. Rüde u. Wiss. Mitarb.
dreiwöchig als Blockkurs in der vorlesungsfreien Zeit, Z. n. V.
begrenzte Teilnehmerzahl

Wahlunterrichtsveranstaltungen

- Literaturseminar für fortgeschrittene Studenten und Doktoranden [2-std.]
E. Rüde u. Wiss. Mitarb.
Mo 8.30-9.30, Fr 8-9 — O.n. V.
- Anleitung zum wissenschaftlichen Arbeiten [ganztägig]
E. Rüde
Z. n. V.

Anästhesiologie

Unterrichtsveranstaltungen mit Leistungsnachweisen

- Ärztliche Versorgung akuter Notfälle, vorbereitend zu Praktische Übungen für akute Notfälle und Erste ärztliche Hilfe [1-std.]
M Halmágyi, Gh. Sehhati-Chafai u. Wiss. Mitarb.
Do 12-13 — Hs Chir., Bau 505

- Praktische Übungen für akute Notfälle und Erste ärztliche Hilfe I [20-std.]
M Halmágyi u. Wiss. Mitarb.
Di-Mi 14-16 — Bau 502
- Praktische Übungen für akute Notfälle und Erste ärztliche Hilfe II [20-std.]
W. Dick, M. Lipp u. Wiss. Mitarb.
Mo 13-14, 16-17, Do 14-16 — Bau 502

- Praktikum der Prämedikation zur Narkose I im Rahmen des Praktikums der Chirurgie I, Seminar
M. Halmágyi, W. Heinrichs, P. P. Kleemann u. Wiss. Mitarb.
Do 16-17 — Hs Chir., Bau 505
 - Praktikum der Prämedikation zur Narkose I im Rahmen des Prakt. der Chirurgie I, Unterricht am Krankenbett [9-std.]
M. Halmágyi, W. Heinrichs, P. P. Kleemann u. Wiss. Mitarb.
Di-Mi 16-17 — Hs Chir., Bau 505
 - Praktikum der Prämedikation zur Narkose II im Rahmen des Praktikums der Chirurgie I, Seminar
W. Dick, J.-P. Jantzen, W. Heinrichs u. Wiss. Mitarb.
Di 16-17 — Hs Chir., Bau 505
 - Praktikum der Prämedikation zur Narkose II im Rahmen des Prakt. der Chirurgie I, Unterricht am Krankenbett [9-std.]
W. Dick, J.-P. Jantzen, W. Heinrichs u. Wiss. Mitarb.
Mo-Do 16-17 — Hs Chir., Bau 505
 - Erste Hilfe für Studierende des vorklinischen Studienabschnittes
A. Madjidi, W. Heinrichs u. Wiss. Mitarb.
Do 14-16 — KS Chir., Bau 505, RA 40
 - Praktikum der Notfallmedizin: Einführung in die Notfallmedizin, Begleitende Vorlesung zum Praktikum der Notfallmedizin [1-std.]
W. Dick, G. Brockerhoff, W. Heinrichs, E. Himmrich, S. Schlegel, H. Stopfkuchen, L. S. Weilemann u. Wiss. Mitarb.
Mi 10-11 — HS Chir., Bau 505
 - Praktikum der Notfallmedizin, Seminar [4-std.]
W. Dick, W. Heinrichs u. Wiss. Mitarb.
Mi, Do 14-16 — KoR Anästhesie, Bau 505, 2. Stock, R. 2.431
 - Praktikum der Notfallmedizin, Klinischer Unterricht [64-std.]
W. Dick, W. Heinrichs u. Wiss. Mitarb.
Mo-Do 7.30-23.15
 - Klinische und arzneimitteltherapeutische Konferenzen für Studenten des 3. klinischen Studienabschnittes in Anästhesie [1-std.]
J. Jage, P. Kleemann u. Wiss. Mitarb.
Mi 16-17 — Bibliothek, Bau 505
 - Klinische und arzneimitteltherapeutische Konferenzen für Studenten des 3. klinischen Studienabschnittes in Intensivmedizin [1-std.]
M. Halmágyi, A. Madjidi u. Wiss. Mitarb.
Fr 11-12 — KoR Bau 505, 9. Stock, Zi 9.216
 - Klinisch-praktische Tätigkeit für Studenten des 3. klin. Studienabschnittes in den Anästhesiebetrieben [80-std.]
W. Dick, M. Halmágyi, J. Jage, M. Lipp u. Wiss. Mitarb.
Mo-Fr 8-16 — siehe Organisationsplan
 - Klinisch-praktische Tätigkeit für Studenten des 3. klinischen Studienabschnittes in der Intensivmedizin [80-std.]
M. Halmágyi, W. Heinrichs, P. Kleemann u. Wiss. Mitarb.
Mo-Fr 8-16 — Bau 406, 2. Stock
- Dringend empfohlene Unterrichtsveranstaltungen**
- Allgemeine und örtliche Betäubungsverfahren [1-std.]
W. Abdullah, P. Kleemann u. Wiss. Mitarb.
Mi 14-15 — Hs Chir., Bau 505
 - Erkennung und Behandlung von Zwischenfällen in der Anästhesie [1-std.]
W. Heinrichs u. Wiss. Mitarb.
Di 11-12 — Hs Chir., Bau 505
 - Grundzüge der Intensivbehandlung [1-std.]
M. Halmágyi u. Wiss. Mitarb.
Mo 11-12 — Hs Chir., Bau 505
 - Kurs der ersten zahnärztlichen Hilfe bei Zwischenfällen [1-std.]
P. Kleemann, M. Lipp
Z. n. V. — Bau 502
- Wahlunterrichtsveranstaltungen**
- Spezielle Probleme der Anästhesie und Intensivtherapie
W. Dick, W. Heinrichs, J. Jage, P. Kleemann, Mitarbeiter und geladene Gäste
Mo 18-19.30, mtl. — Hs Chir., Bau 505
 - Interdisziplinäre Schmerzkonferenz
J. Jage, U. Gerbershagen
14-tägl.: Di 19.30-21 — O. n. V.

- Spezielle Probleme und Praxis der Regionalanästhesie
J. Jage, W. Abdullah, E. Lanz
Z. u. O. n. V.

- Ringvorlesung Schmerztherapie
J. Jage, U. Gerbershagen, A. Perneczky, S. O. Hoffmann
Di 13-14.45 — Hs Pathologie, Bau 707

Radiologie

Unterrichtsveranstaltung mit Leistungsnachweis

- Kursus der Radiologie unter Berücksichtigung des Strahlenschutzes
Dozenten und Mitarb. der Klinik
Mo 14-16 — Geb. 210, GrHs Pathologie
Gruppen nur in Gruppeneinteilung, s. Ausgang Bau 210, Erdgeschoß

Dringend empfohlene Unterrichtsveranstaltungen

VORBEREITENDE VORLESUNG

- Radiologie (Röntgendiagnostik, Strahlentherapie und Nuklearmedizin)
M. Thelen, A. Bockisch, D. Eißner
Mo 10-11, Fr 12-13 — GrHs Pathologie

ERGÄNZENDE VORLESUNG

- Anatomie im Röntgenbild (für Studierende der Vorklinik)
Ch. Düber, P. Mildenerger, J. Kutzner
Fr 13-15 — Hs Aula

Wahlunterrichtsveranstaltungen

- Radiologie für höhere Semester
Prof. und Dozenten der Klinik u. P. Pfannenstiel, H. Schmidt
Mi 10-11 — Geb. 210
- Pädiatrische Radiologie
R. Schumacher
Do 16 — Rö.-Abt. Kinderklinik
- Einführung in die Nuklearmedizin [2-std.]
D. Eißner, A. Bockisch
Z. u. O. n. V.

Neuroradiologie

Wahlunterrichtsveranstaltungen

- Neuroradiologische Diagnostik cerebraler und spinaler Erkrankungen [1-std.]
P. Stoeter mit Ass.
Mo 10-11 — Hs Bau 210

- Spezielle Fragen nach neuen Entwicklungen in der Nuklearmedizin
D. Eißner, A. Bockisch
Fr, Z. n. V. — Hs 210/I
- Einführung in die Erwachsenen- und Kinder-sonographie (mit prakt. Übungen) [1-std.]
M. Thelen u. Wiss. Mitarb., M. Dittrich, R. Schumacher
Di 16-17 — O. n. V.
- Arbeiten in der experimentellen Abteilung
A. Bockisch, M. Just, Th. Schaub, J. Kutzner, D. Eißner, u. Wiss. Mitarb.
Z. u. O. n. V.
- Strahlentherapie
J. Kutzner, H. P. Rösler
Di 10-11 — O. n. V.
- Radiologische-Pulmologische Konferenz
R. Ferlinz, M. Thelen u. Mitarbeiter
Di, Do 14 — Bau 409
- Systematische Bildanalyse
J. Kutzner u. Wiss. Mitarb.
Mi 14 — Geb. 210
- Radiologisch/Chirurgische Konferenz
M. Thelen, Th. Junginger u. Wiss. Mitarb.
Di-Fr 16 s.t. — Demonstrationsraum Bau 505
- Radiologisch/Orthopädische Konferenz
M. Thelen, J. Heine u. Wiss. Mitarb.
Mo-Fr 14.45 — Demonstrationsraum Bau 503
- Klinisch nuklearmedizinische Konferenz
D. Eißner, A. Bokisch u. Wiss. Mitarb.
Mo-Fr 15.30 — Geb. 210 Demo-Raum Nuklearmed.

Allgemeine Pathologie und Pathologische Anatomie

(für Studierende nach der ÄAppO)

Unterrichtsveranstaltungen mit Leistungsnachweisen

- Kursus Allgemeine Pathologie [6-std.]
C. J. Kirkpatrick, H. P. Dienes, H. H. Goebel, K. L. Langer, u. Wiss. Mitarb.
- * Gruppe I – A u. B: Mo-Do 9-10 (System. Instr.), Fr 8 s. t.-9.30 (Prakt.) GrHs und KS Pathologie
- * Gruppe II – C u. D: Mo-Do 9-10 (System. Instr.), Fr 9.45-11.15 (Prakt.) GrHs und KS Pathologie
- * Gruppe III – E u. F: Mo-Do 9-10 (System. Instr.), Mo 11-13 (Prakt.) GrHs und KS Pathologie
- Kursus Spezielle Pathologie [4-std.]
C. J. Kirkpatrick, H. H. Goebel, R. Moll, H. M. Schneider, St. Störkel u. Wiss. Mitarb.
- * Gruppe I: Mo 9-11 u. 17-19
- * Gruppe II: Di 9-11, 17-19
- * Gruppe III: Mi 9-11, 17-19
- Alle Gruppen: KS, KIHs und SeS Pathologie, ab 3. Klin. Semester

Dringend empfohlene Unterrichtsveranstaltungen

BEGLEITENDE VORLESUNGEN

- Allgemeine Pathologie (insbesondere Organpathologie) [3-std.]
C. J. Kirkpatrick, S. Störkel, H. P. Dienes, H. H. Goebel
Di, Mi, Do 10-11 — GrHs Pathologie
- Spezielle Pathologie [2-std.]
R. Moll, H. H. Goebel, H. Münterfering, S. Störkel
Di, Mi 16-17 — GrHs Pathologie
- Pathologisch-anatomische Konferenzen an Obduktionen [5-std.]
H. P. Dienes mit Ass.
Mo-Fr 12-13 — SeS Pathologie
- Pathologisch-anatomische Konferenzen mit der Inneren Medizin und Radiologie [1-std.]
C. J. Kirkpatrick mit Ass., J. Beyer, R. Ferlinz, Ch. Huber, J. Meyer, K.-H. Meyer zum Büschenfelde, M. Thelen
14-tägl.: Do 12-13

- Pathologisch-anatomische Konferenzen mit der Chirurgie, HNO-Heilkunde, Hämatologie, Pneumologie, Urologie u. a. Spezialgebieten [1-std.]
C. J. Kirkpatrick, H. D. John, H. H. Dienes, R. Moll, S. Störkel, R. Ferlinz, R. Hohenfellner, Ch. Huber, Th. Junginger, W. Mann, H. Oelert u. Wiss. Mitarb.
Do 12-13 — KIHs Pathologie im Wechsel mit der Inneren Medizin
- Kinderpathol.-pädiatrische Konferenzen mit der Kinderklinik [1-std.]
H. Münterfering, J. Spranger
4-wöchentl. Do 13 s.t. — KIHs Pathologie
- Kinderpathologisch-pädiatrische Konferenzen mit den Kliniken für Kinderchirurgie, HNO-Heilkunde, Urologie, Mund-, Kiefer- und Gesichtschirurgie, Geburtshilfe und Frauenheilkunde [1-std. je Klinik]
H. Münterfering, S. Hofmann v. Kap-herr, R. Hohenfellner, W. Mann, W. Wagner, P. G. Knapstein
4-wöchentl. Do 12.30 s.t. — KI Hs, KoR Pathologie
- Pathologisch-anatomische Konferenzen mit der Neurologie, Neurochirurgie, Neuroradiologie und Neuropädiatrie [1-std.]
H. H. Goebel, H. C. Hopf, A. Perneczky, B. Reitter u. Wiss. Mitarb.
Z. u. O. n. V.
- Anleitung zum wissenschaftlichen Arbeiten am Institut für Pathologie [2-std.]
C. J. Kirkpatrick, H. P. Dienes, R. Moll, S. Störkel
Z. u. O. n. V.
- Ausgewählte Kapitel der Hepatopathologie [2-std.]
H. P. Dienes
Z. u. O. n. V.
- Ausgewählte Kapitel der Uropathologie [1-std.]
S. Störkel
Z. u. O. n. V.
- Spezielle Pathologie der Brustdrüsenenerkrankungen [1-std.]
R. Bäßler
Z. u. O. n. V.

- Spezielle Probleme der klinischen Pathologie unter besonderer Berücksichtigung biopischer und cytologischer Untersuchungsmethoden [4-std.]

H. Flenker, K. Hill, K. Sorger,

H. J. Rumpelt, F. K. Kößling,

J. Löhr, P. Höhn

Z. u. O. n. V.

Akademisches Lehrkrankenhaus Wiesbaden

- Klinisch-pathol. Besprechungen [5-std.]
W. Remmele u. Wiss. Mitarb.
Mo-Di, Do-Fr 13.30, Mi 12.30 — SeS Pathologie
- Klinisch-pathologisches Colloquium über ausgewählte Fälle aus dem Einsende- und Sektionsgut [1-std.]
W. Remmele, U. Bettendorf
Z. n. V. — KoR Chirurgie
- Klinische Visite Unfallchirurgie [2-std.]
F. Schauwecker
jeden 1. Di im Monat, 17 — Treffpunkt: Sekretariat Unfallchirurgie, Dr.-Horst-Schmidt-Kliniken, Ludwig-Erhard-Straße 100, 65199 Wiesbaden, Tel. (06 11) 43 20 87

Für Studierende der Zahnheilkunde

Unterrichtsveranstaltung mit Leistungsnachweis

- Pathologisch-histologisches Praktikum f. Studierende der Zahnheilkunde [2-std.]
H. Müntefering u. Wiss. Mitarb.
Fr 11.30-13 — KS Pathologie

Dringend empfohlene Unterrichtsveranstaltungen

- Pathologie Teil I, Vorlesung u. Kurs für Studierende der Zahnheilkunde [4-std.]
H. Müntefering
Mo, Do 17-18 — Gr Hs Pathologie
Mo, Do 18-19 — KI Hs Pathologie
- Spezielle Pathologie und Pathohistologie der Zahn-, Mund- und Kieferkrankheiten, Teil I [1-std.]
W. Wagner, H. Müntefering
Di 16-17 — GrHs ZMK

Medizinische Statistik und Dokumentation

Unterrichtsveranstaltungen mit Leistungsnachweisen

- Übungen zur Biomathematik für Mediziner [2-std.]
G. Hommel, J. Michaelis u. Wiss. Mitarb.
Mo-Fr 9-16 — KS Institut
- Ökologischer Kurs, Teil Medizinische Statistik und Dokumentation (Seminarteil) [1-std.]
J. Michaelis
Fr 9-10 — Hs Hautklinik

- Ökologischer Kurs, Teil Medizinische Statistik und Dokumentation (Praktikumsteil)
G. Hommel, J. Michaelis, K. Pommerening, S. Wellek u. Wiss. Mitarb.
Mo-Mi 9-11, KS Institut
Gruppeneinteilung s. Aushang

Dringend empfohlene Lehrveranstaltung

- Biomathematik für Mediziner [2-std.]
G. Hommel
Mo 17-19 — Hs Pulverturm

Wahlveranstaltungen

- Statistische Probleme bei medizinischen Dissertationen [4 Doppelstunden]
G. Hommel u. Wiss. Mitarb.
Ferienkurs 5.4.-7.4.1995, 10-12 u. 13-15,
KS Institut
Voranmeldung erforderlich
- Statistische Probleme bei medizinischen Dissertationen
G. Hommel u. Wiss. Mitarb.
Mi 18 s.t.-19.30 — KS Institut
Beginn: 14.6.1995
- Statistische Beratung bei wissenschaftlichen Arbeiten [halbtägig]
G. Hommel, J. Michaelis, Wiss. Mitarb.
Z. n. V.
Voraussetzung: Kurs über Statistische Probleme bei med. Dissertationen
- Nutzung von Personal-Computern (Anfängerkurs mit prakt. Übungen) [2-std.]
K. Pommerening, R. Brennecke u. Wiss. Mitarb.
Mi 15.30-17 — KS Institut
- Spezialgebiete der multivariaten Statistik [2-std.]
N. Wermuth
Fr 12-14 — Bau 02-413, R 02-122
- Seminar über Bildverarbeitung [1-std.]
R. Brennecke
Z. n. V. — KS Institut
- Einführung in die statistische Methodik von Äquivalenzstudien [2-std.]
S. Wellek
Do 14-16 — KS Institut
- Einführung in die Medizininformatik [2-std.]
K. Pommerening
Z. u. O. s. Aushang
- Oberseminar Medizin-Informatik [1-std.]
K. Pommerening
Z. n. V. — KS Institut

Sportmedizin

(Alle Veranstaltungen finden im Sportinstitut statt, frühzeitige Anmeldung notwendig.)

Wahlveranstaltungen für Medizin- und Sportstudenten**VORLESUNGEN**

- Sportmedizin II. Traumatologie (8.2. D.n.O.) (6.4. LG/3.6.1.LH) [1-std.]
K. Jung
Mo 10-11 — Hs 2
- Regeneration und Gesundheitspflege im Sport – Beiträge der chinesischen Medizin [1-std.]
M. Hammes, K. Jung
Z. u. O. s. Aushang
- Ausgewählte Kapitel aus der Sporttraumatologie mit praktischen Übungen [1-std.]
J. Knappmann, D. Steeger
Z. u. O. n. V.

SEMINAR

- Sportmedizinisches Seminar (Projekt) (2.2. LH) (8.4. D.n.O.) [2-std.]
K. Jung mit M. Hammes und weiteren Mitarbeitern
Di 15-17 — AR

ÜBUNGEN

- Einfache sportmedizinische Leistungstests [2-std.]
K. Jung mit M. Hammes und weiteren Mitarbeitern
Mo 14-16 — R 100, Abt. Sportmed.

KOLLOQUIEN

- Anleitung zum selbständigen wissenschaftlichen Arbeiten
K. Jung mit Mitarbeitern
Z. u. O. n. V.
- Kolloquium für Studierende mit sportmedizinischen Diplom-, Examens- und Doktorarbeiten [1-std.]
K. Jung mit Mitarbeitern
Mo 16-17 — R 100

Zusatzfach der ambulanten und kardialen Prävention und Rehabilitation

- Theorie der ambulanten kardialen Prävention und Rehabilitation [2-std.]
K. Jung mit Mitarbeitern
Mi 8-10 — AR

- **Praktikum Ia (Übungsgruppe) [2-std.]**
K. Jung, E. Etten
Mo 20-22 — GymH
- **Praktikum Ib (Trainingsgruppe) [2-std.]**
K. Jung, D. Quitsch
Mo 20-22 — MZ
- **Praktikum Ic (Schwimmgruppe) [1-std.]**
K. Jung mit B. Schumann-Schmid und weiteren Mitarbeitern
Mi 18-19 — SwH

Innere Medizin

Unterrichtsveranstaltungen mit Leistungsnachweisen

- **Kursus der allgemeinen klinischen Untersuchungen in den nichtoperativen und operativen Stoffgebieten [2-std.]**
- **Kurs A: Mo 15 s.t.-16.30 — Hs Med. Kl.**
H. J. Gilfrich, H.-J. Rupprecht
- **Kurs B: Do 15 s.t.-16.30 — Hs Med. Kl.**
W. Ohler, G. Gerken
- **Kurs C: Di 12-14 — Hs Med. Klinik**
J. Schrezenmeir, J. Lorenz, J. Zipfel
- **Praktikum für klinische Chemie und Hämatologie [s. Aushang]**
Ch. Huber, W. Prellwitz, K. Lichtwald, B. Morsches, G. Zeile, u. Mitarb.
Hs Pulverturm, 3. OG
Vorbesprechung: Mo 12-13
- **Praktikum der Inneren Medizin (AO)*, (Medizinische Klinik) (BO*) für 1., 2. u. 3. Semester, II. Abschnitt (in 3 Teilen) (Teil 1, 2)**
S. Abdelhamid, W. Aulitzky, U. Baas, J. Beyer, H. Bierbach, U. Botzenhard, H. Darius, W. Dippold, R. Eckhard, V. Eckhard, G. Faust-Tinnefeld, R. Ferlinz, G. Gerken, K. J. Goerg, N. Grün, J. Happ, E. Hermann, E. Himmrich, Ch. Huber, G. Kahaly, A. Knuth, B. Krönig, A. Lohse, W. Mayet, J. Meyer, K. H. Meyer zum Büschenfelde, S. Mohr-Kahaly, H. P. Nast, W. Ohler, C. Peschel, R. Rau, H.-J. Rupprecht, H. Schinzel, W. Schmidt, J. Schrezenmeir, H. Stepling, R. Wanitschke, L. S. Weilemann, G. Zeile, mit Ass.
14-tägl.: Fr 10-12
*Die angekündigte Unterrichtsveranstaltung gilt für Studierende nach der ÄAppO, die in Klammer angegebene Bezeichnung gilt für Studierende nach der BO

- **Praktikum der Inneren Medizin (AO)*, (Medizinische Klinik) (BO*) für 1., 2. u. 3. Semester, II. Abschnitt (in 3 Teilen) (Teil 3)**
S. Abdelhamid, W. Aulitzky, U. Baas, G. Belz, J. Beyer, H. Bierbach, U. Botzenhard, H. Darius, W. Dippold, V. Eckhard, R. Eckhard, R. Ferlinz, G. Gerken, K. J. Goerg, N. Grün, J. Happ, E. Hermann, E. Himmrich, Ch. Huber, G. Kahaly, A. Knuth, B. Krönig, A. Lohse, W. Mayet, J. Meyer, K. H. Meyer zum Büschenfelde, S. Mohr-Kahaly, H. P. Nast, W. Ohler, C. Peschel, R. Rau, H.-J. Rupprecht, H. Schinzel, W. Schmidt, J. Schrezenmeir, H. Stepling, R. Wanitschke, L. S. Weilemann, G. Zeile, mit Ass.
14-tägl.: Mi 15-17
*Die angekündigte Unterrichtsveranstaltung gilt für Studierende nach der ÄAppO, die in Klammer angegebene Bezeichnung gilt für Studierende nach der BO
- **Medizinische Klinik für 3. Semester (practicando) [3-std.]**
J. Beyer, R. Ferlinz, Ch. Huber, J. Meyer, K. H. Meyer zum Büschenfelde, K.-J. Henrichs
Mo, Di, Do 11-12 — Hs Innere Medizin

Dringend empfohlene Lehrveranstaltungen

- **Medizinische Poliklinik (3. Sem.) [2-std.]**
H. Darius, W. Dippold, R. Wanitschke, G. Kahaly, H. Bierbach, S. Mohr-Kahaly
Mo 9-10, Mi 11-12 — Hs Med. Klinik
- **Pathophysiologie und klin. Symptomatologie in der inneren Med. (1. Sem.) [3-std.]**
J. Beyer, R. Ferlinz, Ch. Huber, J. Meyer, K. H. Meyer zum Büschenfelde
Mo, Mi, Do 8-9 — Hs Med. Klinik
- **Kolloquium Innerer Krankheiten (für Examssemester) [2-std.]**
K. H. Meyer zum Büschenfelde
Mi 17 s.t.-18.30 — Hs Med. Klinik

- Internistische Ultraschalldiagnostik mit praktischen Übungen für höhere klinische Semester [2-std.]
R. Brennecke, G. Kahaly, S. Mohr-Kahaly
Mi 15.30-16.50 — Hs Med. Klinik

Wahlunterrichtsveranstaltungen

- Klinische Genetik (mit Praktikum: Beratungsfälle) [1-std.]
U. Theile
Mo 9-10 — Hs Augenklinik
- Diagnostik, Klinik und Therapie rheumatologischer Krankheitsbilder für höhere klinische Semester [1-std.]
D. Brackertz
Di 17-19 — Hs Hautklinik
- Einführung in die Elektrokardiographie und Vektorkardiographie, Demonstration am Patienten [1-std.]
H. J. von Mengden, J. Meyer
Mo 16-17 — Hs Med. Klinik
- Ringvorlesung: Aktuelle Fragen der Ernährung [1-std.]
J. Schrezenmeir, H.-K. Biesalski
Mo 17-18 — Hs Innere Medizin
- Künstliche Ernährung des kritisch Kranken (Einführungskurs) [2-std.]
L. S. Weilemann
Do 14-16 — Bau 406, I. OG
- Pathobiochemie Innerer Erkrankungen [2-std.]
W. Prellwitz
Do 13-14, Fr 8-9 — Hs Pulverturm
- Klinisch-chemische Differentialdiagnose Innerer Krankheiten [2-std.]
W. Prellwitz
Di 12-14 — Hs Pulverturm
- Molekular- und zellbiologische Aspekte hämatologischer Erkrankungen (mit Praktikum für begrenzte Teilnehmerzahl) [1-std.]
W. Aulitzky, C. Peschel, B. Seliger
Z. u. O. s. Aushang Bau 302
- Anleitung zum selbständigen wissenschaftlichen Arbeiten (nur für Doktoranden)
W. Aulitzky, Ch. Huber, C. Peschel, B. Seliger
Z. u. O. s. Aushang Bau 302
- Innere Medizin f. Zahnmediziner [2-std.]
U. Cordes, K. H. Schnabel, U. Theile
Mo 16.45-17.30, Do 16 s.t.-16.45
- Kursus der klinisch-chemischen und physikalischen Untersuchungsmethoden für Zahnmed. (Pflicht für Zahnmediziner) [2-std.]
U. Cordes
Mo 15-17 — Hs Zahnklinik
(nur im Sommersemester)
- Klinisch-pathologische Konferenz
C. J. Kirkpatrick mit Medizinischen Kliniken
14-tägl.: Do 12-13 — Hs Pathologie
- Klinische Elektrokardiographie und Arrhythmiediagnostik [1-std.]
E. Himmrich, N. Treese
Do 14-15 — Hs Med. Klinik
- Pathophysiologie und Klinik der Fettstoffwechselstörungen, Risikofakt. für die koronare Herzerkrankung [1-std.]
W. Atzpodien, G. J. Kremer, J. Schrezenmeir
14-tägl.: Mi 17-19 — Bau 303, SR, II. OG

WÖTZEL

FACHBUCH MAINZ GmbH

Telefon 0 61 31 / 38 30 98
Telefax 0 61 31 / 38 35 46

Staudinger Weg 21 D-55128 MAINZ

Bekannt-optimale Betreuung
Ihrer Literaturerfordernisse durch

• **Fachkunde**, erwachsen durch
eigenem Studium und

• **Sachkunde**, gepflegt durch ständigen
Kontakt mit Autoren und Verlagen

**ZAHNMEDIZIN
MEDIZIN**

- Anleitung zum selbständigen wiss. Arbeiten (nur für Doktoranden)
J. Beyer, G. Kahaly, K. Lichtwald, J. Schrezenmeir
Mo 17-19 — Bau 303, II. OG
- Pathologische Physiologie innerer Erkrankungen [1-std.]
C. H. Hammar, H. Niemczyk
Z. s. Aushang — KS Blutbank
- Einführung in die Lungenfunktionsdiagnostik [1-std.]
W. Schmidt
Mi 16-17 — Lungenfunktionslabor, Hildgardis-Krankenhaus, Mainz
- Pneumologisches Seminar, klinisch-radiologische Demonstrationen [2-std.]
R. Ferlinz, H. Oelert, M. Thelen
Mo, Do, 14-15 — Abt. f. Pneumologie, Bau 409, Röntgen-Demonstrationsraum
- Pathophysiologie, Klinik u. Therapie bronchopulmonaler Erkrankungen [1-std.]
R. Ferlinz, V. Schulz, J. Müller-Quernheim, J. Lorenz, H. Stepling
Di 16-17 — Abt. f. Pneumologie, Bau 409, SR
- Pathophysiologie, Klinik und Therapie von endokrinen und Stoffwechselkrankheiten [2-std.]
W. Atzpodien, J. Beyer, G. Kahaly, K. Lichtwald, J. Schrezenmeir
Mi 13.30-15 — Abt. f. Endokrinologie und Stoffwechsel, Bau 303, SR, II. OG
- Klinisch-kardiologische Falldemonstrationen (Herzkatheter) [2-std.]
J. Meyer, H. J. Rupprecht, K. J. Henrichs, H. Darius
Mo, Mi 13-15 — KS Bau 209, Parterre
- Echokardiographische Falldemonstrationen [1-std.]
S. Mohr-Kahaly
Fr 15-16 — Bau 701, Parterre, Zi. 8
- Nutzung von Personal-Computern für Klinik und Forschung mit praktischen Übungen [2-std.]
R. Brennecke, J. Michaelis, m. Ass.
Di 18 s.t-19.30 — KS IMSD
Voranmeldung erforderlich
- Angiologische Falldemonstrationen [1-std.]
K. Oelert, U. Hake, Th. Böttger, H. Schinzel
Fr 14-15 — Bau 210
- Neue bildgebende Systeme in der Medizin (DSA, CT, MRT, US, PACS) mit Demonstrationen [2-std.]
R. Brennecke, M. Just
Z. u. O. n. V., begrenzte Teilnehmerzahl
- Ethik in der Medizin [1-std.]
L. S. Weilemann
Di 13-14 — Hs Med. Klinik
- Internistische Ultraschalldiagnostik mit praktischen Übungen für höhere klinische Semester [2-std.]
N. Börner, R. Brennecke, S. Mohr-Kahaly, G. Kahaly
Mi 15.30-16.50
- Kardiologisch-Kardiologische Konferenz
J. P. Meyer, H. Oelert, N. Treese, H. J. Rupprecht, K. J. Henrichs, H. Darius, U. Hake
Do 16.30-18 — Bibliothek Bau 701, ptr.
- Diagnose, Therapie und Prophylaxe von Viruserkrankungen [1-std.]
G. Hess
Mo 13-14 — Hs Frauenklinik

Allgemeinmedizin

Pflichtveranstaltungen mit Leistungsnachweisen

- Kursus der Allgemeinmedizin [1-std.]
 - Kurs A
G. Faust
Mi 10-11, — Hs Gerichtsmedizin
 - Kurs B
J. Hardt
Mi 10-11 — KR 3225 B, 3. OG Pulverturm
 - Kurs C
P. Hoffmann
Mi 11-12 — KR 3225 B, 3. OG Pulverturm
 - Kurs D
B. Schmaltz
Mi 14-15 — KR 3225 B, 3. OG Pulverturm
 - Kurs E
M. Hinz
Mi 14-15 — Hs 3423, 4. OG Pulverturm

- **Universitäre Lehrpraxis Allgemeinmedizin** [3-std.]
B. Schmaltz, M. Hinz, u. Wiss. Ass.
Mi 12-14.15
Teilnehmerzahl begrenzt

Dringend empfohlene Lehrveranstaltung

- **Vorlesung: Klinik und Allgemeinmed. – Interdisziplinäre Fallvorstellungen** [1-std.]
Dozenten der verschiedenen Kliniken und B. König
Do 12-13 — Hs Frauenklinik

Ringvorlesung

- **Naturgemäße Heilmethoden: Grundlagen, Möglichkeiten und Grenzen von Naturheilverfahren und Homöopathie, Diätetik** [1-std.]
K. Jung, H. Kilbinger, K. Löffelholz, F. Niggemeier, J. Schlegel, E. Stofft, R. Wanitschke
Do 15.15-16.45 — Hs Hautklinik

Wahlunterrichtsveranstaltungen

- **Theoretische und praktische Einführung in die klassische chinesische Akupunktur (Theor. Teil)** [2-std.]
W. Maric
Di 17.15-18.30 — Hs Innere Medizin

Kinderheilkunde

Unterrichtsveranstaltung mit Leistungsnachweisen

- **Praktikum der Kinderheilkunde, (I): Grundlagen der Kinderheilkunde, practicando mit Abschlußprüfung (5. Klin. Semester)**
J. Spranger, B.-K. Jüngst
Di-Fr 9-10 — Hs Med. Klinik
- **Praktikum der Kinderheilkunde, (II): Unterricht am Krankenbett (6. u. höhere Klin. Semester)**
M. Beck, P. Gutjahr, B. Reitter, H. J. Schmitt, W. Schönberger, D. Schranz, R. Schumacher, H. Stopfkuchen, S. Wirth, B. Zabel, F. Zepp, u. Ass.
Di, Mi 10-11
nach Gruppeneinteilung, Aushang Geb. 405, II

- **Theoretische und praktische Einführung in die klassische chinesische Akupunktur (Prakt. Teil)** [2-std.]
K. Hünten
Z. u. O. n. V.
- **Vorlesung: Gesundheitspolitische Aspekte ausgewählter medizinischer Probleme (wie Arzneiwesen, Psychiatriereform, Gesundheitsberufe, Prävention, Aids, Drogenbekämpfung)** [2-std.]
M. Steinbach
Fr 14-16 — KR 3225 B, 3. OG Pulverturm
- **Praxisgründung, Betriebsführung und Wirtschaftlichkeit einer Arztpraxis** [2-std.]
J. Hardt
Mi 12.30-14
- **Kolloq. für Examenskandidaten** [1-std.]
G. Faust
Z. u. O. n. V. — O. n. V.
- **Teilnahme an Hausbesuchen** [2-std.]
G. Faust, M. Hinz, B. Schmaltz, P. Hoffmann, J. Hardt
Z. u. O. n. V.

Wahllehrveranstaltungen

- **Psychosomatik und Verhaltensstörungen im Kindesalter** [2-std.]
E. Einsiedel
Di 13-15 — Hs Frauenklinik
- **Aspekte der pädiatrischen Intensivmedizin** [1-std.]
H. Stopfkuchen u. Wiss. Mitarb.
Z. u. O. n. V.
begrenzte Hörerzahl
- **Ausgewählte Kapitel der pädiatrischen Gastroenterologie** [1-std.]
S. Wirth u. Wiss. Mitarb.
Z. u. O. n. V.
- **Ausgewählte Kapitel genetischer Stoffwechselstörungen** [1-std.]
J. Gehler u. Wiss. Mitarb.
Z. u. O. n. V.
Anmeldung: (0 61 42) 60 34 47

- Pädiatrische Allergologie und Pulmologie (Seminar mit Übungen) [1-std.]
W. Dorsch
Z. u. O. n. V.
- Neuropädiatisches Seminar (6. Klin. Semester) [2-std.]
B. Reitter u. Wiss. Mitarb.
Mo 14-16 in den ersten drei Vorlesungsmonaten — Bibliothek der Kinderklinik, Geb 405, II
- Neuropädiatisches Seminar für Fortgeschrittene (Postgraduate) [1-std.]
B. Reitter u. Wiss. Mitarb.
Mo 16 — Bibliothek der Kinderklinik, Geb 405, II
- Genetisch bedingte Stoffwechselstörungen [1-std.]
M. Beck
Z. u. O. n. V.
- Ausgewählte Kapitel der Kinderradiologie [1-std.]
R. Schumacher u. Wiss. Mitarb.
Mi 14-15 — Abt. Kinderradiologie, Geb 405, II
- Therapie pädiatrischer Notfälle [1-std.]
D. Schranz u. Wiss. Mitarb.
Z. u. O. n. V.
begrenzte Teilnehmerzahl: 12
- Pädiatrische Immunologie und Infektologie [1-std.]
O. Schofer, H. J. Schmitt, F. Zepp, u. Wiss. Mitarb.
Z. u. O. n. V.
begrenzte Teilnehmerzahl: 10
- Gendiagnostik und Genomanalyse: Molekulare Methoden zur Aufklärung von Erbkrankheiten [1-std.]
B. Zabel u. Wiss. Mitarb.
Z. u. O. n. V.
- Soziale Pädiatrie [1-std.]
J. Pechstein
Do 13 — Hs Med. Klinik
- Pädiatrische Sonographie [2-std.]
D. Weitzel, H. Peters
Fr 15-17 — O. n. V.
Anmeldung: 37 80
- Besprechung von Forschungsarbeiten auf dem Gebiet der pädiatrischen Sonographie
D. Weitzel
Z. u. O. n. V.
Anmeldung: (06 11) 57 57 38
- Spezielle Aspekte der strukturellen Familiendynamik und Fam.therapie [2-std.]
H. Steffen
Mi 15 — Mainz, Kaiserstraße 18
- Einf. in die Erwachsenen- und Kindersonographie (mit prakt. Übungen) [1-std.]
M. Thelen u. Wiss. Mitarb.
Di 16-17 — O. n. V.
begrenzte Teilnehmerzahl

Sanitätshaus
**KIMPEL-
RIETENBERG**
Inh. Herbert Klos

**Orthopädie-Technik
Medizin-Technik
Reha-Technik**

55116 Mainz · Am Brand 25 · Telefon (0 61 31) 23 16 14

**Medizinische Geräte – Studentenbedarf
Präparierbestecke – Diagnostikinstrumente**

Haut- und Geschlechtskrankheiten

Unterrichtsveranstaltungen mit Leistungsnachweisen

- Praktikum der Dermato-Venerologie (AO)
*J. Knop, M. Bork, M. Böckers,
P. Schramm, R. E. Schopf, und Ass.*
Z. u. O. s. Aushang in der Hautklinik
- Haut- und Geschlechtskrankheiten (für Zahnmediziner) [3-std.]
K. Bork
Mo 17-18, Do 17-19 — Hs Hautklinik
(nur im Wintersemester)

Dringend empfohlene Lehrveranstaltung

- Klinik und Poliklinik der Haut- und Geschlechtskrankheiten (BO) [3-std.]
*J. Knop, M. Böckers, R. E. Schopf,
P. Schramm*
Mo 12-13, Mi 11-13 — Hs Hautklinik

Wahlunterrichtsveranstaltungen

- Anleitung zum wissenschaftlichen Arbeiten im dermatologischen Labor mit Kolloquium [6-std.]
*B. Morsches**
Z. u. o. n. V.

- Klinische Visite [2-std.]
V. Voigtländer
Mi 13-15 — Bibliothek der Hautklinik am Klinikum Ludwigshafen, Bremserstraße 79,
Tel. (06 21) 5 03 33 50
- Anleitung zum wissenschaftlichen Arbeiten in der Dermatologie mit Kolloquium [6-std.]
P. Schramm
Z. u. O. n. V.
- Klinische Visite [1-std.]
J. Metz
Mo 16-17 — Dr.-Horst-Schmidt-Kliniken,
Ludwig-Erhard-Straße 100, Wiesbaden
- Dermatologisches Kolloquium [1-std.]
R. Denk
Z. u. O. n. V.
- Immunologisch-wissenschaftliches Arbeiten in der Dermatologie [1-std.]
R. E. Schopf
Z. u. O. n. V.
- Dermato-Histopathologie für Anfänger
M. Böckers
14-tägl.: Z. u. O. n. V.

Psychiatrie

Unterrichtsveranstaltungen mit Leistungsnachweisen

- Praktikum der Psychiatrie A (Vorlesung) [3-std.]
*O. Benkert, Ch. Hiemke, J. Glatzel,
W. Maier, J. Röschke, S. Schlegel,
u. Wiss. Mitarb.*
Di 9-11, Do 9-10 — Hs Psychiatrische Klinik
- Praktikum der Psychiatrie B
*O. Benkert, J. Glatzel, W. Maier,
J. Röschke, S. Schlegel, u. Ass.*

Wahlunterrichtsveranstaltungen

- Biochemie der Liebe, Lust und Laster [1-std.]
Ch. Hiemke und Ass.
Mo 17-18 — Bibliothek der Psychiatrischen Klinik

- Biochemische Psychopharmakologie [1-std.]
Ch. Hiemke u. Ass.
Fr 11-12 — Konferenzraum Psychiatr. Klinik
- Anleitung zum wiss. Arbeiten im Neurochemischen Labor
Ch. Hiemke
Z. u. O. s. Aushang
- Epidemiologie und Genetik psychiatrischer Erkrankungen [1-std.]
W. Maier
14-tägl.: Mo 19 s.t.-20.30 — Bibliothek Psychiatrische Klinik
- Einführung in die Psychopathologie [1-std.]
J. Glatzel
14-tägl.: Mo 18-19.30
Pflicht für Psychologen

- Einführung in die klinische Elektroenzephalographie und einschlägige Methoden der Biosignalverarbeitung
H. Rieger
Z. n. V. — Psychiatrische Klinik
- Neuro-biologisches Kolloquium [2-std.]
H. C. Hopf, O. Benkert, O. Kempfski, A. Knosp
14-tägl.: Mi 17-19 — Hs Hautklinik
- Seminar zur Klassifikation und Verlauf psychiatrischer Erkrankungen [2-std.]
M. Philipp
14-tägl.: Fr 14-17 — Bibliothek Psychiatrische Klinik
- Ausgewählte Kapitel der Schlafregulation und Schlafstörungen [1-std.]
J. Röschke
Z. u. O. s. Aushang

Psychosomatische Medizin und Psychotherapie

Unterrichtsveranstaltung mit Leistungsnachweis

- Einführung in die Neurosenlehre und Psychosomatische Medizin (systematische Einführung in das Gesamtgebiet) [2-std.]
S. O. Hoffmann u. Mitarb.
Mo, Fr 9-10 — Hs Chirurgie
Der Besuch der Veranstaltung gilt als Praktikum im Sinne der AO. Für die Vergabe des Scheins ist ein qualifizierter Leistungsnachweis in Form einer Klausur am Ende des Semesters erforderlich.

Wahlunterrichtsveranstaltungen

(für interessierte Studenten wird zusätzlich das nachstehende Praktikum in Kleingruppen angeboten)

- Autogenes Training und progressive Muskelrelaxation [2-std.]
S. Stephan
Mi 18-20 — Hs Psychiatrie

- Praktikum für Psychosomatik und Psychotherapie (Ergänzungsveranstaltung in Parallelkursen) [2-std.]
S. O. Hoffmann u. Mitarb.
Do 14-16 — Hs Psychiatr. und Psychosomat. Klinik
- Kolloquium für Doktoranden [1-std.]
S. O. Hoffmann u. Mitarb.
14-tägl.: Mi 11.30-13 — KoR Psychosomat. Klinik

Lehrveranstaltung für Hörer aller Fachbereiche

- Hypnoide Verfahren und Verhaltenstherapie in der Psychosomatik (mit Demonstration und Eigenübungen) [2-std.]
U. Stocksmeier
Fr 12.30-14 — Hs Psychiatr. und Psychosomat. Klinik

Allgemein- und Abdominalchirurgie — Unfallchirurgie — Herz-, Thorax- und Gefäßchirurgie — Kinderchirurgie — Neurochirurgie — Neurochirurgische Pathophysiologie

Unterrichtsveranstaltungen mit Leistungsnachweisen

- Chirurgisches Blockpraktikum (I und II, AO-II/2 AO-II/3) [10 Tage, ganztägig]
Th. Böttger, W.-D. v. Issendorff, W. Kurock, R. Schubert, K. Wenda
Mo-Fr 7.30-16 Kernzeit — auf allen Stationen der Chirurg. Kliniken, s. Aushang
- Chirurgische Poliklinik für Zahnmediziner (BO) [1-std.]
W. Kurock, E. Hancke, M. Stahlschmidt, K. Wenda
Do 12-13 — KR Chirurg. Klinik

- Allgemeine Chirurgie für Zahnmediziner [1-std.]
Th. Böttger, F. Kappey, R. Loth
Mi 11-12 — KR Chirurg. Klinik

Dringend empfohlene Veranstaltungen

- Chirurgie I (AO-II/1) [3-std.]
Th. Junginger
Mo-Mi 8-9 — Hs Chirurg. Klinik im Sommersemester
- Chirurgie II (AO-II/2) [3-std.]
Th. Junginger
Mo-Mi 8-9 — Hs Chirurg. Klinik im Wintersemester

- Unfallchirurgie (AO-II/1) [2-std.]
K. Wenda
Mi 11-12 — Hs Chirurg. Klinik
 - Allgemeine Gefäßchirurgie [1-std.]
Th. Böttger
Fr 12-13 — Hs Chirurg. Klinik
 - Chirurgisches Videoseminar [1-std.]
Th. Böttger, M. Dahm, U. Hake, W. Kurock, W.-D. v. Issendorff, R. Schubert, D. Voth, S. Walgenbach, K. Wenda
Mi 13-14 — Hs Chirurg. Klinik
 - Chirurgische Poliklinik [2-std.]
H. Krieg, S. Walgenbach, K. Wenda
Mo, Do 12-13 — Hs Chirurg. Klinik
 - Differentialdiagnose Chirurgischer Erkrankungen (AO-II/4) [2-std.]
S. Walgenbach
Di 13-15 — Hs Chirurg. Klinik
 - Systematik der Gefäßchirurgie [1-std.]
H. Oelert, M. Dahm, U. Hake, u. Wiss. Ass.
Mo 14-15 — SR HTG
 - Herzchirurgie – Systematik der angeborenen u. erworbenen Herzfehler [1-std.]
H. Oelert, M. Dahm, U. Hake, u. Wiss. Ass.
Mo 13-14 — SR HTG
 - Klinisch-chirurgisches Seminar (AO-III)
Th. Böttger, W.-D. v. Issendorff, J. Koltai, W. Kurock, K. W. Steegmüller, R. Schubert, D. Voth, S. Walgenbach, Th. Wallenfang, K. Wenda, u. Wiss. Mitarb.
Mi 13-15 — KoR Chirurgie, 9. Stock, R 9.216
 - Die Chirurgie der Schädelbasis aus neurochirurgischer Sicht [1-std.]
N.N.
Z. n. V. — KoR Neurochirurgische Klinik
telefonische Vereinbarung: 17-20 39
 - Neurochirurgische Klinik I/II [1-std.]
A. Perneczky, R. Schubert
Fr 8-9 — Hs Chirurg. Klinik
 - Spezielle Neurochirurgie mit Neurotraumatologie (AO-II/3) [1-std.]
R. Schubert u. Wiss. Mitarb.
Z. n. V. — Zi. 2.216
 - Allgemeine und spezielle Kinderchirurgie (AO-II/3) [2-std.]
S. Hofmann v. Kap-herr, I. Koltai, G. Pistor, K. Stosseck
Do 10-12 — GrHs Chirurg. Klinik
(über 2 Semester)
- Wahlunterrichtsveranstaltungen**
- Begutachtung chirurgischer Erkrankungen [2-std.]
G. Richter
Mi 16 s.t.-18 — KoR Chirurgie, 9. Stock, R 9.216
(nur im Sommersemester)
 - Unfallchirurgische Visite (II/3) [1-std.]
J. Degreif, W.-D. v. Issendorff, W. Kurock, K. Wenda, u. Wiss. Ass.
Do 16-17 — UCC 3
 - Notfälle in der Chirurgie [1-std.]
G. P. Dzieniszewski, G. Gamstätter, K. Tittel
14-tägl.: Di 17-19 — KoR Chirurgie, 9. Stock, R 9.216
 - Chirurgisches Kolloquium für Examenskandidaten [1-std.]
H. Brünner, H.-D. Schmidt
14-tägl.: Sa 10-12 — KR Chirurg. Klinik
 - Grundzüge der plastischen und wiederherstellenden Chirurgie/Handchirurgie [2-std.]
H. Willebrand
14-tägl.: 17-19 — O. n. V.
 - Kinderchirurgische Visite
S. Hofmann von Kap-herr u. Wiss. Ass.
 - Handchirurgie
J. Degreif, W. Kurock, u. Wiss. Ass.
Fr 10 s.t.-11.30
 - Technik der konservativen Behandlung von Extremitätenverletzungen, Demonstrationen und praktische Übungen (Verbände, Gipsverb., Extensionen) [1-std.]
W. Kurock
Z. n. V. — UCC 3
 - Kolloquium für Doktoranden [1-std.]
J. Degreif, W.-D. v. Issendorff, W. Kurock, K. Wenda u. Wiss. Ass.
Z. n. V. — UCC 3
 - Praktikum »Moderne Osteosyntheseverfahren«
W.-D. v. Issendorff u. Wiss. Ass.
Do 14 s.t.-16.15 — UC

- Biomechanische Aspekte in der Unfallchirurgie [1-std.]
W.-D. v. Issendorff
Di 11-12 — UC
- Neurochirurgische Operationen
A. Perneczky
Z. n. V. — OPNeurochirurg. Klinik
- Neurochirurgische Behandlung der Hirnnervenläsionen
G. Meinig
14-tägl.: Z. n. V. — Zi. 2.216
- Neurochirurgie und Traumatologie der Wirbelsäule [1-std.]
Th. Wallenfang, G. Meinig
Di 17-18 o. n. V. — Zi. 2.216
- Monitoring in der Neurochirurgie [1-std.]
G. Keßel, W. Wagner
Z. u. O. n. V.
- Interdisziplinäres Kolloquium »Die dysraphischen Fehlbildungen« [1-tägig]
D. Voth, B. Reitter u. a. Dozenten
Z. u. O. s. Aushang
Anmeldung: Frau Best, Tel. 17-71 42
- Systematik, biologische und pathologische Besonderheiten der intrakraniellen Geschwülste aus neurochirurgischer Sicht [1-std.]
D. Voth
Mo 16-17 — Zi. 2.216
- Die poliklinischen Untersuchungen in der Neurochirurgie [1-std.]
R. Schubert
Z. n. V. — Zi. 2.216
- Diagnostik bei peripheren Nervenläsionen [1-std.]
A. Perneczky u. Wiss. Ass.
Z. n. V. — Zi. 2.216
- Neurobiologisches Kolloquium [2-std.]
R. v. Baumgarten, H. C. Hopf, H. Goebel, A. Perneczky, O. Kempfski, D. Voth, Th. Wallenfang
Z. n. V. — Hs Hautklinik
- Klinisch orientierte Neuro-Pathophysiologie (Kolloq. f. fortgeschr.Sem.) [1-std.]
O. Kempfski, Th. Wallenfang, u. Wiss. Ass.
Z. u. O. n. V.
- Klinische Neurochirurgie [2-std.]
G. Busch, U. Haase
Z. n. V. (Tel. (0 23 81) 6 81-15 00)
Zi. 2.216
- Aspekte Neurochirurgischer Schmerztherapie ab 5. Klin. Semester [1-std.]
K. Dei-Anang
Z. u. O. n. V.
Anmeldung Frau Wolf, Tel. 838-105
- Methoden der Datenerfassung in der neurochirurgischen Forschung [1-std.]
O. Kempfski
Z. u. O. n. V.
- Anleitung zur experimentellen Arbeit in der neurochirurgischen Forschung [ganztägig]
O. Kempfski, Th. Wallenfang
Z. n. V. — Inst. für Neurochirurgische Pathophysiologie, Bau 505, UG
- Unfallchirurgie – Klinische Visite
K. Tittel
Do 13.30-15 — Unfallchir. Klinik der Dr.-Horst-Schmidt-Kliniken, Wiesbaden, Station B 33
- Klinische Visite Unfallchirurgie [2-std.]
F. Schauwecker
Jeden 1. Dienstag im Monat 17 Uhr, Treffpunkt: Sekr. Unfallchirurgie, Dr.-Horst-Schmidt-Kliniken, Ludwig-Erhard-Straße 100, Wiesbaden, Tel. (06 11) 43-20 87
- Unfallchirurgische klinische Visite [1-std.]
P. Kirschner
Di 17-18 — St.-Vincenz- und Elisabeth-Krankenhaus, Mainz
- Einübung in herzchirurgische Operationsmethoden, Praktikum für Studierende höherer Semester [ganztägig]
H. Oelert, M. Dahm, U. Hake, u. Wiss. Ass.
Fr — OP-Saal, Station H 2 B
Anmeldung im Sekretariat
- Kinderherzchirurgie (Seminar für alle Semester) [2-std.]
H. Oelert und wiss. Mitarb.
14-tägl.: Di 17-19 — SR HTG
- Herzchirurgische Visite [1-std.]
H. Oelert u. Wiss. Ass.
Fr 13-14 — Stat. 403/1. OG
- Herzchirurgische Grundlagen [1-std.]
U. Hake
Mi 11-12 — SR HTG
- Ausgewählte Themen der Kardiovaskularchirurgie
St. Iversen
Z. u. O. s. Aushang HTG

- Spezielle Probleme im unfallchirurgischen Krankengut
J. Ahlers
Z. u. O. n. V.

Urologie

Unterrichtsveranstaltung mit Leistungsnachweis

BEGLEITENDE VORLESUNG

- Einführung zum urologischen Praktikum I/II (mit MC-Fragen) [1-std.]
R. Hohenfellner
Do 8-9 — Hs Chirurg. Klinik

Wahlunterrichtsveranstaltungen

- Urologisches Kolloquium mit Röntgendemonstration [3-std.]
R. Hohenfellner, M. Stöckle
Mo, Di, Do 16-17 — O. n. V., Rö-DR der Urolog. Klinik
- Urologische Tumorsprechstunde [1-std.]
M. Stöckle, G. Voges u. wiss. Mitarb.
Do 8-9 n. b. V. — Urologische Poliklinik

- Andrologische Sprechstunde [2-std.]
R. Bürger, M. Stöckle
Fr 9-11 — Urologische Klinik beschränkte Teilnehmerzahl
- Einführung in die urologische Sonographie [1-std.]
M. Stöckle u. wiss. Mitarb.
Z. n. V.
- Anleitung zum wiss. Arbeiten [2-std.]
M. Stöckle, G. Voges u. wiss. Mitarb.
Z. u. O. n. V.
- Seminar: Urologie in der täglichen Praxis [4-std.]
H. Haas
Z. u. O. n. V.

Geburtshilfe und Frauenkrankheiten

Unterrichtsveranstaltungen mit Leistungsnachweisen

- Praktikum der Frauenheilkunde (ÄAppO)
- Teil A: Basisvorlesung Geburtshilfe
P. Brockerhoff
Mi 11-12 — Hs Frauenklinik für Studenten des II/2. Studienabschn.
- Teil A: Basisvorlesung Gynäkologie
F. Caspar
Mi 12-13 — Hs Frauenklinik für Studenten des II/2. Studienabschn.
- Teil B: Seminar mit Demonstrationen
P. G. Knapstein
Di-Fr 8-9 — Hs Frauenklinik für Studenten des II/3. Studienabschn. Teil C, in 3 Gruppen;
- Gruppe I: Ganztagspraktikum in kl. Gruppen [3-tägig]
P. Brockerhoff, Th. Beck, u. Wiss. Ass.
Mo, Do 8 s.t. — Frauenklinik, Treffpunkt UFK, Zi 00541; für Studenten des II/4. Studienabschnittes, Voraussetzung: Teilnahmenachweis Teil A und B

- Gruppe II: Halbtagspraktikum in kleinen Gruppen [5-tägig]
L. Heilmann
Mo 8 — Treffpunkt: Stadt Krankenhaus Rüsselsheim; für Studenten des II/4. Studienabschnittes, Voraussetzung: Teilnahmenachweis Teil A und B
- Gruppe III: Ganztagspraktikum in kleinen Gruppen [3-tägig]
R. Schuhmann
Do 8 — Treffpunkt: Stadt Krankenhaus Worms; für Studenten des II/4. Studienabschnittes, Voraussetzung: Teilnahmenachweis Teil A und B

Dringend empfohlene Unterrichtsveranstaltungen

BEGLEITENDE VORLESUNGEN

- Geburtshilflicher Operationskurs
M. Höckel, R. Herzog
Mo 17-19 — Hs Frauenklinik
- Geburtshilfliches Kolloquium (ausgewählte Fälle der praktischen Geburtshilfe) II/4
A. W. Schmidt
Mi 11-12.45 — Frauenklinik

- Seminar gynäkologische Urologie
F. Casper, E. Petri
14-tägl.: Do 9-11 — Hs Frauenklinik
- Endokrinologie in der Geburtshilfe und Gynäkologie
G. Hoffmann, F. Peters
Fr 11-12 — Frauenklinik
- Gynäkologische Präventivdiagnostik mit praktischen Übungen [2-std.]
K. Meinen, H. Breinl
14-tägl.: Mi 16, o. n. V. — Hs Frauenklinik
- Minimal invasive endoskopische Chirurgie in der Gynäkologie (Seminar mit praktischen Übungen und Video-Demonstration) [2-std.]
K. Meinen u. Wiss. Mitarb.
14-tägl.: Mi 16, o. n. V. — Hs Frauenklinik
- Differentialdiagnostik in Gynäkologie und Geburtshilfe [2-std.]
Th. Beck
Do 14-16 — Hs Frauenklinik
- Praktische Übungen in der Experimentellen Endokrinologie (Rezeptor-Kurs) [ganztäglig]
K. Pollow
einwöchiger Blockkurs, begrenzte Teilnehmerzahl, Anmeldung erforderlich
- Seminar über biochemische Mechanismen endokrinologischer Probleme [2-std.]
K. Pollow mit Ass.
Z. u. O. n. V.
- Einführung in die biochemischen und molekularbiologischen Grundlagen der Endokrinologie [1-std.]
K. Pollow mit Ass.
Z. u. O. n. V.
- Anleitung zum wiss. Arbeiten [6-std.]
K. Pollow mit Ass.
Z. u. O. n. V.
- Pränatale Diagnostik des Feten mittels Sonographie und Amniozentese
E. Merz u. Wiss. Mitarb.
14-tägl.: Mi 13, o. n. V. — Bibliothek UFK
- Ultraschalldiagnostik in Klinik und Praxis
H. Loch
14-tägl.: Di 15, o. n. V.
- Zytometrische Prognosefaktoren gynäkologischer Karziome [1-std.]
R. Herzog u. Wiss. Mitarb.
Z. u. O. n. V.

Wahlunterrichtsveranstaltungen

- Gynäkologische Urologie [1-std.]
F. Casper, E. Petri
Z. u. O. n. V.
- Anleitung zum wiss. Arbeiten [6-std.]
Th. Beck u. Wiss. Mitarb.
Z. n. V.
- Anleitung zum wiss. Arbeiten [6-std.]
P. Brockerhoff
Z. n. V.

Augenheilkunde

Pflichtlehrveranstaltungen

- Praktikum der Augenheilkunde (II)
F. Grehn, W. Lieb, N. Pfeiffer, G. Richard
Mo 12-13, Di, Do 15-16 — Hs Pathologie
- Kursus der allgemeinen Klinischen Untersuchungen in dem nicht-operativen und operativen Stoffgebiet [2-std.]
- Kurs A
N. Pfeiffer m. Ass.
Mo 15.30-17 — Hs Augenklinik
- Kurs B
W. Lieb, D. Olbert m. Ass.
Di 15.30-17 — Hs Augenklinik
- Kurs C
N. Pfeiffer m. Ass.
Fr 15.30-17 — Hs Augenklinik

- Kursus der allgemeinen Klinischen Untersuchungen in dem nicht-operativen und operativen Stoffgebiet, kursbegleitende Pflichtvorlesung für alle Teilnehmer der Kurse A-C [1-std.]
N. Pfeiffer, W. Lieb
Di 8-9 — Hs Pathologie

Dringend empfohlene Lehrveranstaltungen

- Mikrochirurgie d. Augenvorderabschnitte u. der Augenanhangsgebilde [4-std.]
F. Grehn
Di, Mi, Do, Fr 8-12 — OPAugenklinik
- Mikrochirurgie des Glaskörpers und der Netzhaut [4-std.]
G. Richard
Mo, Mi, Do 8-12 — OPAugenklinik

- Klinisch-ophthalmologische Visite [1-std.]
F. Grehn
Do 14-15 — Augenklinik, Station IV
- Erkrankungen der Netzhautgefäße [1-std.]
G. Richard
Do 16-17 — Hs Augenklinik

Wahlunterrichtsveranstaltungen

- Anleitung zum wissenschaftlichen Arbeiten [1-std.]
N. Pfeiffer
Mi 16-17 — Augenklinik Raum 11

Hals-Nasen-Ohren-Heilkunde und Phoniatrie/Pädaudiologie

Unterrichtsveranstaltungen mit Leistungsnachweisen

- Kursus der allgemeinen klinischen Untersuchungen in dem nichtoperativen und operativen Stoffgebiet (HNO-Spiegelkurs) [2-std.]
- Kurs A/B
L. Keßler u. Mitarb.
Mo 14.s.t.-15.30 — HNO-Klinik, KR beschränkte Teilnehmerzahl I/1
- Kurs C/D
J. Maurer u. Mitarb.
Fr 14.s.t.-15.30 — HNO-Klinik, KR beschränkte Teilnehmerzahl I/1
- Praktikum der Hals-Nasen-Ohren-Heilkunde, Kopf- und Halschirurgie, einschl. Hör-, Stimm- und Sprachstörungen II/3 [2-std.]
W. Mann, M. Heinemann, D. Collo, W. Draf, J. Maurer, H. Mika, H. Jung, L. Keßler, F. Nagel, K. Ritter, J.-M. Theisen, J. Theissing, P. Zorowka u. Mitarb.
Di 14.s.t.-15.30

Dringend empfohlene Unterrichtsveranstaltungen

VORBEREITENDE VORLESUNGEN

- Klinik und Poliklinik der Hals-Nasen-Ohren-Heilkunde [2-std.]
W. Mann, L. Keßler, u. Mitarb.
Di, Do 10-11 — Hs HNO-Klinik
- Phoniatrie: Stimm-, Sprech- und Sprachstörungen [2-std.]
M. Heinemann u. Mitarb.
Z. n. V. — Hs HNO-Klinik
- Pädaudiologie: Diagnostik, Therapie und Rehabilitation von Hörstörungen im Kindesalter [2-std.]
M. Heinemann u. Mitarb.
Z. n. V. — Hs HNO-Klinik

- Phoniatriisch-pädaudiologische Poliklinik (Übungen) [10-std.]
M. Heinemann u. Mitarb.
Z. n. V. — Hs HNO-Klinik
- Hals-Nasen-Ohren-Heilkunde für Zahnmediziner [1-std.]
W. Mann u. Mitarb.
Mi 14-15

Wahlunterrichtsveranstaltungen

- Klinische Visite
W. Mann, J. Maurer, u. Mitarb.
Mo-Fr 7.45-8.30 — HNO-Klinik, Stat. VI, Kinder
- Klinische Fallvorstellung [1-std.]
W. Mann u. Mitarb.
Mo 17.s.t.-17.45 — Hs HNO-Klinik
- Röntgenkolleg [2-std.]
W. Mann, M. Thelen, P. Stoeter
Mi 14.s.t.-15.30
- Endoskopie und Intubationstechnik sowie Tracheotomie (Kurs mit praktischen Übungen) [2-std.]
W. Mann u. Mitarb.
Z. n. V. — Hs HNO-Klinik
- Anleitung zum selbständigen wissenschaftlichen Arbeiten [1-std.]
M. Heinemann u. Mitarb.
Z. n. V.
- Elektrophysiologische Diagnostik zentralnervöser Prozesse [1-std.]
R. Maier, L. Lippert
Z. u. O. n. V.
- Interdisziplinäres Kolloquium »Die dysrhapischen Fehlbildungen« [1-tägig]
D. Voth, B. Reitter u. a. Dozenten
Z. u. O. s. Aushang
Anmeldung: Frau Best, Tel. 17-71 42

Neurologie

Unterrichtsveranstaltungen mit Leistungsnachweisen

- Praktikum der Neurologie
- Teil A, I, 2 [2-std.]
W. Nix u. Wiss. Mitarb.
14-tägl.: Mo, Di u. Do 13.30-15; Gruppeneinteilung und Ort s. Aushang Poliklinik, NSK I
- Teil B, II, 1, (Neurologische Klinik für BO) [2-std.]
H. C. Hopf, W. Nix, R. Besser, u. Wiss. Mitarb.
Mo 10-11, Mi 9-10 — Hs Chirurg. Klinik
- Teil C, II, 2, [2-std.]
H. C. Hopf, R. Thümler, u. Wiss. Mitarb.
14-tägl.: Mo, Di u. Do 13.30-15; Gruppeneinteilung und Ort s. Aushang Poliklinik, NSK I, Voraussetzung: Teilnahme an Teil A und B

Dringend empfohlene Unterrichtsveranstaltung

VORBEREITENDE VORLESUNG

- Pathophysiologie und Klinische Symptomatologie
Dozenten s. Innere Medizin
Mo, Mi 8-9 — Hs Med. Klinik

Orthopädie

Unterrichtsveranstaltungen mit Leistungsnachweisen

- Praktikum der Orthopädie
J. Heine, Ch. Hopf, E. Palme, W. Menke, A. Karbowski, W. Reichel, H. Blümlein, H. W. Staude, D. Steeger, u. Wiss. Mitarb.
SR Orthopädie
Gruppeneinteilung (ÄAppO) nach zentraler Anmeldung und nach Leistungsnachweis

Dringend empfohlene Unterrichtsveranstaltung

BEGLEITENDE VORLESUNG

- Orthopädische Klinik (BO/ÄAppO), theoretischer Teil [2-std.]
J. Heine
Di, Fr 12-13 — Hs Hautklinik

Wahlunterrichtsveranstaltungen

- Neurobiolog. Kolloquium [2-std.]
H. C. Hopf, O. Benkert, A. Perneckzy, W. Nix, O. Kempfski, H. L. Haas
14-tägl.: Mi 17-19 — Hs Hautklinik
s. spezielles Programm: Aushang NSK I
- Neurophysiologische Diagnostik (Myographie, Neurographie) [2-std.]
W. Nix
Mi 14-16 — Neurolog. Klinik NSK ptr.
- Neurootologisches und Neuroophthalmologisches Seminar [1-std.]
R. Thümler
Z. u. O. n. V.
- Evozierte Potentiale in der Neurologischen Diagnostik [2-std.]
K. Lowitzsch
14-tägl.: Di 15 s.t-16.30 — O. n. V.
- Epileptologie mit Fall- und EEG-Vorstellung [1-std.]
R. Besser u. Wiss. Mitarb.
Z. u. O. n. V.
- Neurologische Notfälle [1-std.]
W. Nix
Z. u. O. n. V.

Wahlunterrichtsveranstaltungen

- Praktische Ausbildung in der Krankenanstalt in Orthopädie [tägl.]
J. Heine, E. Palme, Ch. Hopf, A. Karbowski u. Wiss. Mitarb.
- Anleitung zum wiss. Arbeiten [tägl.]
J. Heine, E. Palme, Ch. Hopf, u. Wiss. Mitarb.
- Konservative und operative Therapie in der Rheuma-Orthopädie einschl. handorthopädischer Erkrankungen [1-std.]
Ch. Hopf, E. Palme
Z. n. V.
- Technische Orthopädie [1-std.]
E. Palme, R. Volkert
Z. n. V. — Gebäude Techn. Orthopädie

- Konservative und operative Therapie in der Kinder-Orthopädie [1-std.]
E. Palme, D. Steeger
Z. n. V.
- Sportmedizin (Ringvorlesung) [1-std.]
H. Blümlein, B.-K. Jüngst, H. Löllgen, D. Steeger, H. Stopfkuchen, W. Menke, u. Wiss. Mitarb.
Z. n. V.
- Biomechanische und Klinische Aspekte der Sportmedizin [1-std.]
W. Menke u. Wiss. Mitarb.
Z. n. V.
- Einführung in die klinische Biomechanik [2-std.]
J. Heine u. Wiss. Mitarb.
Z. n. V.

Lehrveranstaltungen Zahn-, Mund- und Kieferheilkunde

- Einführungsveranstaltungen für Studienanfänger, Fach-, und Hochschulortwechsler
K. Brodda
Di, 11. April 1995, 10-11 und 14-15, Hs 19
- Vorlesung zum Operationskurs I, 3. klin. Semester
B. d'Hoedt m. Ass.
Mo 12-13

Die Vorlesungen und Kurse für die klinischen Studierenden finden in der Klinik und Poliklinik für Zahn-, Mund- und Kieferkrankheiten, Augustusplatz 2, statt, für die vorklinischen Studierenden im Hause der Vorkliniker-Laboratorien, Universitätsgelände, Anselm-Franz-v.-Bentzel-Weg 14.

Pflichtlehrveranstaltungen

- Klinik und Polikl. für Zahn-, Mund- und Kieferkrankheiten (für Mediziner) [1-std.]
K. Fuhr, B. Willershausen-Zönnchen, W. Wagner, H. G. Sergl, A. Fesseler, B. d'Hoedt
Mo 11-12
- Klinik und Poliklinik für Zahn-, Mund- und Kieferkrankheiten (für Zahnmed.), 1., 2., 3. und 5. klin. Semester [4-std.]
W. Wagner, B. d'Hoedt
Di, Do 9-11
- Spezielle Pathologie und Pathohistologie der Zahn-, Mund- und Kieferkrankheiten, Teil II, 4., 5. klin. Semester [1-std.]
H. Müntefering, W. Wagner
Di 16-17
- Spezielle Zahn-, Mund- und Kieferchirurgie, Teil I, 2. u. 3. klin. Semester [1-std.]
W. Wagner
Mi 12 s.t.-12.45

Pflichtlehrveranstaltungen

- Operationskurs I, 3. klin. Semester [11-std.]
B. d'Hoedt m. Ass.
Z. n. V.
s. besonderen Anschlag

- Operationskurs II, 4. klin. Sem. [11-std.]
B. d'Hoedt m. Ass.
Mo-Fr 13.30-15.30
s. besonderen Anschlag
- Vorlesung zum Operationskurs II, 4. klin. Semester
B. d'Hoedt m. Ass.
Mo 12-13
- Röntgenkurs, 1. klin. Sem. [2-std.]
B. d'Hoedt, W. Wagner, m. Ass.
Di ab 12 s.t.

Dringend empfohlene Lehrveranstaltungen

- Zahnärztlich-chirurgische Propädeutik (m. prakt. Übungen), 1. kl. Sem. [2-std.]
B. d'Hoedt m. Ass.
Mi 9-11
- Klinisch-röntgenologische Differentialdiagnostik, 5. klin. Sem. [1-std.]
W. Wagner, B. d'Hoedt, u. Ass.
Z. u. O. n. V.
- Operationskurs III – Klinische Mund-, Kiefer- und Gesichtschirurgie, 3. klin. Semester [4,5-std.]
W. Wagner u. Ass.
Mo 8-12.30
- Zahnärztliche Implantologie (Ringvorlesung), 4.-5. klin. Sem.
B. d'Hoedt, K. Fuhr, W. Wagner
Do 16-17

Pflichtlehrveranstaltungen

- Phantomkurs der Zahnerhaltungskunde, 1. klin. Sem. [20-std.]
B. Willershausen-Zönnchen u. Ass.
Mo-Do 13-17

- Vorlesung zum Phantomkurs der Zahnerhaltungskunde, 1. klin. Sem.
B. Willershausen-Zönnchen u. Ass.
Do 11-12, Fr 8-9
- Zahnerhaltungskunde I, 2. und 5. klin. Sem. [3-std.]
B. Willershausen-Zönnchen
Mo 8-10, Fr 11-12
- Kursus und Poliklinik der Zahnerhaltungskunde I, 2. klin. Sem. [18-std.]
B. Willershausen-Zönnchen
Mo-Do 13-17
- Kursus und Poliklinik der Zahnerhaltungskunde II, 5. klin. Sem. [18-std.]
B. Willershausen-Zönnchen
Mo-Fr 8-12.30
- Therapie der Paradontopathien, 2. und 5. klin. Sem. [1-std.]
B. Willershausen-Zönnchen
Fr 12-13
- Kolloquium über ausgewählte Kapitel der konservierenden Zahnheilkunde, 2. klin. Sem. [1-std.]
B. Willershausen-Zönnchen u. Ass.
Mo 11-12
- Kolloquium über ausgewählte Kapitel der konservierenden Zahnheilkunde, 5. klin. Sem. [1-std.]
B. Willershausen-Zönnchen u. Ass.
Do 8-9
- Einführung in die Zahnheilkunde (nur für Kliniker), 1. klin. Sem. [1-std.]
B. Willershausen-Zönnchen
Mo 14-15
- Phantomkurs der Zahnersatzkunde I, mit Demonstrationen [ganztäglich]
J. Kraft m. Ass.
6 Wochen in der vorlesungsfreien Zeit nach dem Sommersemester
- Phantomkurs der Zahnersatzkunde II, mit Demonstrationen [20-std.]
J. Kraft m. Ass.
Mo 10-11, Mi, Do 9-10
Laboröffnungszeiten: Mo-Do 8-16.45, Fr 8-14

Pflichtlehrveranstaltungen

Pflichtlehrveranstaltungen

- Werkstoffkunde für Vorkliniker, Teil I [1-std.]
J. Kraft u. Mitarb.
Di 9-10
- Werkstoffkunde für Vorkliniker, Teil II [2-std.]
J. Kraft u. Mitarb.
Mo 9-10, Mi 8-9
- Technisch-propädeutischer Kursus der Zahnersatzkunde mit Demonstrationen [20-std.]
J. Kraft m. Ass.
Di, Do 8-9
Laboröffnungszeiten: Mo-Do 8-16.45, Fr 8-14
- Zahnersatzkunde für Kliniker Teil I, 1. und 2. klin. Sem.
K. Fuhr
Di-Do 8-9
- Propädeutischer Kursus der klinischen Prothetik, 1. klin. Sem. [3-std.]
K. Fuhr m. Ass.
Mo, Mi 13.30-16.30
- Phantomkurs der klinischen Prothetik (Präparationsübungen und Demonstrationen) [ganztäglich]
K. Fuhr m. Ass.
2 Wochen in der vorlesungsfreien Zeit
- Kursus und Poliklinik der Zahnersatzkunde I, mit klinischen Demonstrationen, 3. klin. Sem. [17,5-std.]
K. Fuhr m. Ass.
Mo-Fr 13.30-17
- Kursus und Poliklinik der Zahnersatzkunde II, mit klinischen Demonstrationen, 4. klin. Sem. [18-std.]
K. Fuhr
Mo, Di, Do, Fr 8-12.30
- Poliklinik der Zahnersatzkunde, 3. und 4. klin. Sem. [2-std.]
K. Fuhr m. Ass.
10-12
- Kolloquium der klinischen Prothetik, 5. klin. Sem. [1-std.]
K. Fuhr
Z. n. V.
- Einführung in die Okklusionslehre und Funktionsdiagnostik, mit klinischen Demonstrationen, 5. klin. Sem. [1-std.]
K. Fuhr
Z. n. V.

Pflichtlehrveranstaltungen

- Kursus der kieferorthopädischen Technik mit Demonstrationen, 1. klin. Sem. [8-std.]
H. G. Serglm. Ass.
Mo 8-13, Fr 9-10
- Einführung in die Kieferorthopädie, 1. klin. Sem. [2-std.]
H. G. Sergl
Fr 9-11
- Kieferorthopädie Teil II, 2. und 3. klin. Sem. [2-std.]
H. G. Sergl
Mo 10-11, Di 11-11.45
- Kursus und Poliklinik der Kieferorthopädie I, mit diagnostisch therapeutischen Übungen; 3. klin. Sem. [8-std., durchg.]
H. G. Serglm. Ass.
Übungen: Di 11.45-12.30, Mi 8-9
- Kursus und Poliklinik der Kieferorthopädie II mit diagnostisch therapeutischen Übungen, 4. klin. Sem. [8-std., durchgehend]
H. G. Serglm. Ass.
Übungen: Mi 15-16.30

Dringend empfohlene Lehrveranstaltungen

- Psychologie für Zahnmediziner, Teil I [1-std.]
H. G. Serglm. Ass.
Z. n. V.
- Kieferorthopädisches Kolloquium [2-std.]
R. Endris
Z. u. O. n. V.

Wahlunterrichtsveranstaltungen

- Anleitung zum selbständigen wissenschaftlichen Arbeiten [ganztägig]
H. Duschner
Z. n. V. — Verfügungsgebäude
- Oberflächenanalytische Untersuchungsmethoden in der Zahnmedizinischen Grundlagenforschung [2-std.]
H. Duschner
Z. n. V. — Verfügungsgebäude
Tel. 17-33 87

Akademische Lehrkrankenhäuser der Johannes Gutenberg-Universität

Die »Bundesärzteordnung« sieht nach ihrer Fassung der Bekanntmachung vom 14.10.1977 (BGBl. I, S. 1585), zuletzt geändert durch »Gesetz zur Änderung der Bundesärzteordnung und weitere Gesetze für Heilberufe« vom 23.3.1992 (BGBl. I, S. 719), für die ärztliche Ausbildung ein Studium von mindestens sechs Jahren vor, wobei innerhalb des Studiums eine Zeit von mindestens acht, höchstens zwölf Monaten, für eine durchgehende praktische Ausbildung in Krankenanstalten zu entfallen hat. Der Bundesminister für Jugend, Familie und Gesundheit hat auf dieser Grundlage in der »Approbationsordnung für Ärzte« vom 28.10.1970 (in der Fassung der Bekanntmachung vom 14.7.1987 (BGBl. I, S. 1593) und 7. Verordnung zur Änderung der Approbationsordnung für Ärzte vom 21.12.1989) die Mindestanforderungen, die an das Studium der Medizin zu stellen sind, geregelt. Danach umfaßt die ärztliche Ausbildung ein Studium der Medizin von mindestens sechs Jahren an einer wissenschaftlichen Hochschule. Das letzte Jahr des Studiums entfällt auf eine 48wöchige zusammenhängende praktische Ausbildung in Krankenanstalten. Der »Unterricht am Krankenbett« soll in diesem Zeitraum ganztägig durchgeführt werden können. Dieses »Prakti-

sche Jahr« ist Bestandteil des Medizinstudiums in den Unterrichtskliniken. Da die Ausbildungskapazität der Universitätskliniken hierfür nicht ausreicht, ist es notwendig, andere Krankenanstalten, die personell, räumlich und ausstattungs-mäßig bestimmte Mindestanforderungen erfüllen, an der Ausbildung der Studierenden der Medizin zu beteiligen.

Die Verteilung der Medizinstudenten auf die Ausbildungsplätze für die Absolvierung des »Praktischen Jahres« im Klinikum und in den Akademischen Lehrkrankenhäusern der Johannes Gutenberg-Universität obliegt dem Ausschuß »Lehre Klinik« des Fachbereichsrats Medizin. Die Verteilung wird von diesem Ausschuß anhand der Orts- und Fachwünsche der Medizinstudenten und nach Maßgabe einer vom Fachbereichsrat Medizin erlassenen »Präferenzliste« vorgenommen.

Die Krankenanstalten nehmen auf der Grundlage der Ordnung des Fachbereichs Medizin der Johannes Gutenberg-Universität Mainz für das Studium der Medizin im Rahmen der Ärztlichen Ausbildung vom 11. Mai 1993 an der praktischen Ausbildung von Studierenden der Medizin gemäß den Bestimmungen der Approbationsordnung für

Ärzte teil. Die Krankenhausanstalten sind berechtigt, für die Zeit der Vertragsdauer die Zusatzbezeichnung »Akademisches Lehrkrankenhaus der Johannes Gutenberg-Universität Mainz« zu führen. Die praktische Ausbildung in der Kranken-

anstalt gliedert sich in eine Ausbildung von je vier Monaten in Innerer Medizin und Chirurgie (Pflichtfächer) und wahlweise in einem der übrigen klinisch-praktischen Fachgebiete (Wahlpflichtfächer).

Städtische Krankenanstalten Idar-Oberstein GmbH

- Dr.-Ottmar-Kohler-Straße 2, 55743 Idar-Oberstein, Tel. (0 67 81) 6 60, Fax 66 19 40
- Studienleiter:
Dr. med. E. ZÖLLER, Tel. 66 15 70
- Sekretariat: Christine MUNSTEINER, Studentenbibl., Tel. 66 19 62, Sprechz. Mo-Fr 9-11
- Ärztlicher Direktor:
Dr. med. E.-A. GÖBEL, Tel. 66 11 70
- Verwaltungsdirektor:
J. WILD, Tel. 66 17 01
- Vertragsdauer: 1.10.1977 bis 30.9.1997
- Ausbildungsplätze: 40
- Dauer des Praktischen Jahres:
31.10.1994 bis 30.9.1995

Lehrbeauftragte (Stand: Mai 1994)

PFLICHTFÄCHER:

- Chirurgie: Prof. Dr. H. RAHMER,
Dr. F. WEYAND

Klinikum der Universitätsstadt Kaiserslautern

- Friedrich-Engels-Straße 25, 67655 Kaiserslautern, Tel. (06 31) 2 03-1, Fax 2 03 17 03
- Studienleiter:
Prof. Dr. R. WAGNER, Tel. 2 03-16 67
- Sekretariat:
Simone GEIB, Tel. 2 03-17 35,
Sprechzeiten Mo-Fr 7.30-12, OG W-Bau
- Ärztlicher Direktor:
Prof. Dr. F.-W. ALBERT, Tel. 2 03-12 55
- Ltd. Verwaltungsdirektorin:
Diana DIETRICH, Tel. 2 03-12 30
- Vertragsdauer: 1.4.1977 bis 31.3.1997
- Ausbildungsplätze: 52
- Dauer des Praktischen Jahres:
2.5.1995 bis 30.3.1996

Lehrbeauftragte (Stand: Mai 1994)

PFLICHTFÄCHER:

- Chirurgie: Prof. Dr. B. KOCH, Dr. H. RITTER,
Prof. Dr. W. SEYBOLD-EPTING

- Innere Medizin:
Dr. G. BÜHLER, Dr. R. GROSSMANN

WAHLPFLICHTFÄCHER:

- Gynäkologie: Dr. W. SCHMITT
- Pädiatrie: Dr. E. ZÖLLER
- Radiologie: Dr. W. WAGENMANN
- Urologie: Dr. J. GÜNTHER

KONSILIARFÄCHER:

- Augenheilkunde: Dr. H.-J. SCHMIDT
- Laboratoriumsmedizin: Dr. M. MLUDEK
- Pathologie: Prof. Dr. G. GÜNTHER
- HNO-Heilkunde: Dr. H. RAULS
- Anästhesiologie: Dr. E.-A. GÖBEL
- Neurologie: Dr. W. H. VON ARNIM

- Innere Medizin: Prof. Dr. F.-W. ALBERT, Dr. H. KREITER, Dr. H.-G. GLUNZ, Dr. G. FEULING

WAHLPFLICHTFÄCHER:

- Gynäkologie: Prof. Dr. H.-J. VOIGT
- HNO-Heilkunde: Dr. N. STASCHE
- Pädiatrie: Prof. Dr. G. RUPPRATH,
Dr. I. KRÜGER-JUNG
- Urologie: Prof. Dr. KOPPER,
Dr. I. ZOLFAGHARI

KONSILIARFÄCHER:

- Anästhesiologie: PD Dr. Ch. MADLER
- Nuklearmedizin u. Röntgendiagnostik:
Dr. W. HERBIG
- Pathologie: Prof. Dr. R. WAGNER
- Laboratoriumsmedizin: Prof. Dr. K. PASCHEN

Bundeswehrzentral Krankenhaus Koblenz

- Rügenacher Straße 170, 56072 Koblenz, Tel. (02 61) 28 11, Fax 28 14 01
- Chefarzt:
Generalarzt Dr. Björn MIROW, Tel. 2 81/21 00
- Studienleiter: Oberstarzt Dr. Hartmut FALLEN, Tel. 2 81/22 05
- Sekretariat:
Ines-Maria STAADEN, Sprechzeiten Mo-Fr 7.30-11.30, Tel. 2 81/21 39
- Leiter der Verwaltung:
Regierungsoberamtsrat Erich ADAMS, Tel. 2 81/22 00
- Vertragsdauer: 1.4.1987 bis 31.3.1997
- Ausbildungsplätze: 12

- Dauer des Praktischen Jahres:
2.5.1995 bis 30.3.1996

Lehrbeauftragte (Stand: Mai 1994)

PFLICHTFÄCHER:

- Chirurgie: Oberstarzt Prof. Dr. J. LENZ
- Innere Medizin: Oberstarzt Dr. H. FALLEN

WAHLPFLICHTFÄCHER:

- Orthopädie: Oberstarzt Prof. Dr. J. ROGGATZ
- Dermatologie:
Oberstarzt PD Dr. H.-J. GLOWANIA

KONSILIARFACH:

- Pathologie: Oberstarzt Dr. R. SCHÄFER

Evangelisches Stift St. Martin, Koblenz

- Johannes-Müller-Straße 7, 56068 Koblenz, Tel. (02 61) 1 37-0, Fax 1 37-12 34
- Studienleiter:
Dr. med. Hans-Hermann DORMEYER, Sprechzeiten Di 16-18, Tel. (02 61) 1 37-16 43
- Sekretariat:
Gerti STOFFEL, Sprechzeiten Di u. Fr 13-16, Zi. 207, Tel. (02 61) 1 37-16 43
- Ärztlicher Direktor: PD Dr. Friedrich KERSTING, Tel. (02 61) 1 37-16 41
- Verwaltungsdirektor: Lutz HECHT, Tel. (02 61) 1 37-14 11/14 48
- Vertragsdauer: 1.10.1979 bis 30.9.1994
- Ausbildungsplätze zusammen mit Landesnervenklinik Andernach: 24
- Dauer des Praktischen Jahres:
31.10.1994 bis 30.9.1995

Lehrbeauftragte (Stand: Mai 1994)

PFLICHTFÄCHER:

- Chirurgie: Prof. Dr. W. DÜRR, PD Dr. Dr. B. PETRACIC, Prof. Dr. W. HISSEN
- Innere Medizin: Dr. H. H. DORMEYER, PD Dr. F. KERSTING

KONSILIARFÄCHER:

- Anästhesiologie: Dr. J. ELGER
- Pathologie: Prof. Dr. R. KRÜGER, Dr. E. DELEON, Prof. Dr. W. LENZ
- Radiologie: Prof. Dr. R. HÜLSE
- Augenabteilung: Dr. D. BRAMBRING, Dr. P. SCHMITZ-VALCKENBERG

Landesnervenklinik Andernach

- Vulkanstraße 58, 56626 Andernach, Tel. (026 32) 4 07-0, Fax 40 75 02
- Studienleiter und Ärztlicher Direktor:
PD Dr. med. Gerd KRÜGER, Tel. 40 75 33
- Sekretariat: Maritha ALEF, Klinisches Zentrum, EG. Zi. 013, Tel. 40 75 34, Sprechzeiten Mo-Fr 8-12, 14-16
- Verwaltungsdirektor:
Willi WEIDENBACH, Tel. 40 73 22
- Vertragsdauer: 1.10.1979 bis 30.9.1994

- Ausbildungsplätze: Siehe Evangelisches Stift St. Martin, Koblenz
- Dauer des Praktischen Jahres:
31.10.1994 bis 30.9.1995

Lehrbeauftragte (Stand: Mai 1994)

WAHLPFLICHTFÄCHER:

- Psychiatrie:
PD Dr. G. KRÜGER
- Neurologie: Dr. F. HILGENSTOCK

Städtisches Krankenhaus Kemperhof, Koblenz

- Koblenzer Straße 115-155, 56065 Koblenz, Tel. (02 61) 49 91, Fax 4 99- 20 30
 - Studienleiter: Prof. Dr. med. M. RISTER, Tel. 4 99-26 01
 - Sekretariat: Maritta JUNG, Sprechzeiten Mo-Do 7.30-11.30 und 12-16, Fr 7-14, Büro Lehrkrankenhaus, Tel. 4 99-28 05
 - Ärztlicher Direktor: Prof. Dr. med. Hermann MÜLLER, Tel. 4 99-22 01
 - Verwaltungsdirektor: Siegmund STÖRMER, Tel. 4 99-20 01
 - Vertragsdauer: 1.4.1977 bis 31.3.1997
 - Ausbildungsplätze: 56
 - Dauer des Praktischen Jahres: 2.5.1995 bis 30.3.1996
- Innere Medizin: Prof. Dr. Th. EISENHAUER, Prof. Dr. E. SEIFERT, Dr. M. KERN, Dr. R. DE MAS
- WAHLPFLICHTFÄCHER:
- Anästhesiologie: Prof. Dr. H. MÜLLER
 - Gynäkologie: PD Dr. U. GETHMANN
 - Pädiatrie: Prof. Dr. M. RISTER, Dr. R. FERRARI
 - Urologie: Dr. L. LAMPANTE, Dr. C. CHARVALAKIS
- KONSILIARFÄCHER:
- Pathologie: Dr. F. DE LEON, Prof. Dr. R. KRÜGER, Prof. Dr. W. LENZ
 - Radiologie: Prof. Dr. L. V. HABIGHORST

Lehrbeauftragte (Stand: Mai 1994)

PFLICHTFÄCHER:

- Chirurgie: Prof. Dr. KIRCHNER, Dr. D. GUSE, Dr. U. HUTZELMANN

Klinikum der Stadt Ludwigshafen GmbH

- Bremserstraße 79, 67063 Ludwigshafen, Tel. (06 21) 5 03-0, Fax 5 03 45 76
 - Studienleiter: Prof. Dr. med. Rüdiger WELT, Tel. 5 03-30 50
 - Stellvertreter: Prof. Dr. med. Kurt WEGENER, Tel. 5 03-43 00
 - Sekretariat: Monika ROLLAR, Gertraud SCHNEIDER, Studentenhaus (Haus 3) Tel. 5 03-45 70, Sprechzeiten Mo 8-13, Di-Do 8-15, Fr 8-11
 - Ärztlicher Direktor: Prof. Dr. Dr. Dieter SEILER, Tel. 5 03-35 50
 - Geschäftsführer: Dr. V. GRAF, Tel. 5 03 20 88
 - Vertragsdauer: 1.4.1984 bis 31.3.1994
 - Ausbildungsplätze: 32
 - Dauer des Praktischen Jahres: 2.5.1995 bis 30.3.1996
- Innere Medizin: Prof. Dr. H. BRASS, Klinik A, Prof. Dr. J. SENEGES, Klinik B, Prof. Dr. J.-F. RIEMANN, Klinik C, PD Dr. B. KOHLER, PD Dr. St. SCHUSTER
- WAHLPFLICHTFÄCHER:
- Gynäkologie: Prof. Dr. W. D. LEHMANN
 - Neurologie: Prof. Dr. K. LOWITZSCH
 - Dermatologie: Prof. Dr. V. VOIGTLÄNDER
- KONSILIARFÄCHER:
- Anästhesiologie: Dr. W. THÜRIGEN
 - Pathologie: Prof. Dr. K. WEGENER
 - Radiologie/Röntgendiagnostik: Dr. P. WETZEL
 - Laboratoriumsmedizin: Prof. Dr. Dr. D. SEILER, Prof. Dr. P. HELLSTERN
 - Augenheilkunde: Prof. Dr. R. WELT
 - HNO-Heilkunde: Prof. Dr. H.-G. MÜNKER
 - Strahlentherapie und Nuklearmedizin: Prof. Dr. H. KAUFMANN
 - Herzchirurgie: Prof. Dr. W. SAGGAU

Lehrbeauftragte (Stand: Mai 1994)

PFLICHTFÄCHER:

- Chirurgie: Prof. Dr. K. SCHÖNLEBEN, Dr. H. A. MÜLLER

St. Hildegardis-Krankenhaus, Mainz

- Hildegardstraße 2, 55131 Mainz,
Tel. 14 71, Fax 14 73 72
- Studienleiter:
Prof. Dr. med. Wolfgang SCHMIDT
- Sekretariat: Gerlinde KLEHN, Sprechzeiten
Mo-Fr 8-11.30. Tel. 14 74 12
- Ärztlicher Direktor:
Prof. Dr. med. Peter BAUM
- Verwaltungsdirektor: K. G. SINSS
- Vertragsdauer: 1.4.1977 bis 31.3.1997
- Ausbildungsplätze: 16
- Dauer des Praktischen Jahres:
31.10.1994 bis 30.9.1995

Lehrbeauftragte (Stand: Mai 1994)

PFLICHTFÄCHER:

- Chirurgie: Prof. Dr. K.-D. HÖHLE
- Innere Medizin: Prof. Dr. P. BAUM,
Prof. Dr. W. SCHMIDT

WAHLPLICHTFACH:

- Gynäkologie: Prof. Dr. F. PETERS

KONSILIARFÄCHER:

- Anästhesiologie: Dr. G. TRAUER
- Radiologie: Dr. L. LOCHNER

Stadtkrankenhaus Rüsselsheim am Main

- August-Bebel-Straße 59, 65428 Rüsselsheim
am Main, Tel. (0 61 42) 60 31, Fax 60 33 71
- Studienleiter und Ärztlicher Direktor:
Prof. Dr. med. Hans Hartmut STELZIG,
Tel. 60 35 01
- Sekretariat: Emilie FISCHER,
Sprechzeiten Mo-Fr 12-16, Tel. 60 34 67
- Verwaltungsdirektor: Willi BURGARD, Ltd.
Magistratsdirektor, Tel. 60 34 00
- Vertragsdauer: 1.10.1977 bis 30.9.1997
- Ausbildungsplätze: 36
- Dauer des Praktischen Jahres:
31.10.1994 bis 30.9.1995

- Innere Medizin: Prof. Dr. H. J. v. MENGDEN,
Prof. Dr. M. OLBERMANN

WAHLPFLICHTFÄCHER:

- Anästhesiologie: Dr. F.-H. SCHÜTTE
- Gynäkologie: Prof. Dr. L. HEILMANN
- Pädiatrie: Prof. Dr. J. GEHLER
- Radiologie: Prof. Dr. H. H. STELZIG

KONSILIARFÄCHER:

- Augenheilkunde: Prof. Dr. P. HOCHGESAND
- Urologie: Dr. W. RAPP
- Laboratoriumsdiagnostik:
Dr. E. SCHMIDT-MARTTILA

Lehrbeauftragte (Stand: Mai 1994)

PFLICHTFÄCHER:

- Chirurgie: Prof. Dr. P. KEMPF

Dr.-Horst-Schmidt-Kliniken, Klinikum der Landeshauptstadt Wiesbaden

- Ludwig-Erhard-Straße 100, 65199 Wiesbaden,
Tel. (06 11) 43-0, Fax 43 26 01
- Studienleiter: Prof. Dr. Jost METZ, Sprechzeiten
n. V., Tel. 43 24 32
- Sekretariat: Ingeborg GERHOLD,
Sprechzeiten Mo-Fr 9-12.30, 13-15, Neubau
Schule, Zi. 27, Tel. (06 11) 43 28 41
- Ärztlicher Direktor:
Prof. Dr. Boye WEISNER, Tel. 43-23 74/76
- Stellv. Ärztlicher Direktor:
Prof. Dr. Jost METZ,

- Direktor der Kliniken:
Dr. rer. pol. Peter JÄGER, Tel. 43 20 75
- Verwaltungsdirektorin: Ingrid STRACK, Magi-
stratsdirektorin, Tel. 43 20 78
- Vertragsdauer: 1.4.1977 bis 31.3.1997
- Ausbildungsplätze: 56
- Dauer des Praktischen Jahres:
2.5.1995 bis 30.03.1996

Lehrbeauftragte (Stand: Mai 1994)**PFLICHTFÄCHER:**

- Chirurgie: Prof. Dr. F. SCHAUWECKER,
Prof. Dr. H. PETERS, PD Dr. G. GAMSTÄTTER
- Innere Medizin: Prof. Dr. C. H. v. EGIDY,
Prof. Dr. H. SCHMIDT

WAHLPFLICHTFÄCHER:

- Anästhesiologie: Prof. Dr. J. SCHMITZ
- Dermatologie: Prof. Dr. J. METZ
- Gynäkologie: Prof. Dr. P. BERLE
- Pädiatrie: Prof. Dr. M. ALBANI

- Urologie: Prof. Dr. M. KÖLLERMANN
- Neurologie/Psychiatrie:
Prof. Dr. B. WEISNER

KONSILIARFÄCHER:

- Augenheilkunde: N.N.
- Pathologie: Prof. Dr. W. REMMELE,
Prof. Dr. U. BETTENDORF
- Radiologie: Prof. Dr. H. WEIGAND,
PD Dr. J. SPITZ
- Mikrobiologie: Prof. Dr. H.-H. SCHAFFAN

Stadtkrankenhaus Worms

- Gabriel-von-Seidl-Straße 81, 67550 Worms,
Tel. (0 62 41) 5 01-0, Fax 50 16 00
- Studienleiter:
Prof. Dr. med. Theodor LUTHARDT,
Tel. 50 14 00
- Sekretariat:
Liesel REIFENBERG, Sprechzeiten Mo-Fr
8-12, Zi. 029, 7. OG, Tel. 50 13 96
- Ärztlicher Direktor: Prof. Dr.
Wilfried JELLINGHAUS, Tel. 50 13 74
- Verwaltungsdirektor:
Friedrich HAAS, Tel. 50 12 10
- Vertragsdauer: 1.10.1977 bis 30.9.1997
- Ausbildungsplätze: 32
- Dauer des Praktischen Jahres:
31.10.1994 bis 30.9.1995

Lehrbeauftragte (Stand: Mai 1994)**PFLICHTFÄCHER:**

- Chirurgie: Prof. Dr. H. BINDEWALD,
Prof. Dr. F. KLAPP
- Innere Medizin: Prof. Dr. P. LIMBOURG,
Prof. Dr. U. STEIN

WAHLPFLICHTFÄCHER:

- Gynäkologie und Geburtshilfe:
Prof. Dr. R. SCHUHMAN
- Pädiatrie: Prof. Dr. Th. LUTHARDT
- Urologie: Prof. Dr. W. JELLINGHAUS

KONSILIARFÄCHER:

- Anästhesiologie: Dr. G. HERRMANN
- Pathologie: Prof. Dr. V. GROULS
- Radiologie: Dr. J. ADOLPH

Krankenhaus der Barmherzigen Brüder, Trier

- Nordallee 1, 54292 Trier, Tel. (06 51) 20 80,
Fax 2 08 12 99
- Studienleiter: Prof. Dr. med. W. H. BOESKEN,
Tel. 2 08 27 21, Fax 208 27 30
- Sekretariat: Eva HAAS-GIELEN, Sprechzeiten
Mo-Fr 8-12 und 13.30-16, Zi. 30,
Tel 2 08 12 06/12 07
- Ärztlicher Direktor:
Prof. Dr. med. H. H. HENNEKEUSER
- Verwaltungsdirektor:
Dr. G. MERSCHBÄCHER, Tel. 2 08 12 06
- Vertragsdauer: 1.10.1977 bis 30.9.1997
- Ausbildungsplätze: 40
- Dauer des Praktischen Jahres:
31.10.1994 bis 30.09.1995

Lehrbeauftragte (Stand: Mai 1994)**PFLICHTFÄCHER:**

- Chirurgie: Prof. Dr. W. OETTINGER,
Dr. V. MÜLLER, Dr. A. KUCKARTZ
- Innere Medizin:
Prof. Dr. H. H. HENNEKEUSER,
Prof. Dr. W. H. BOESKEN,
Dr. K. GANSTER,
Dr. E. JOCHUM,
Dr. K. HAUPTMANN

WAHLPFLICHTFÄCHER:

- Augenheilkunde: Prof. Dr. H. HÜBNER
- Neurologie: Dr. B. BOHNERT
- Orthopädie: Dr. E. MÜLLER

KONSILIARFÄCHER:

- Anästhesiologie: Dr. A. DELLER
- Pathologie: Dr. U. UHL, Prof. Dr. E. MÄUSLE,
Dr. K. HINKELDEY

- Radiologie: Prof. Dr. H.-P. BUSCH
- Urologie: Prof. Dr. J. G. MOORMANN
- Neurochirurgie: Prof. Dr. K. FAULHAUER

Krankenanstalt Mutterhaus der Borromäerinnen, Trier

- Feldstraße 16, Postfach 54 219, 54290 Trier,
Tel. (06 51) 947-0, Fax 7 42 15
- Studienleiter und Ärztlicher Direktor:
Prof. Dr. med. H. SIEBNER, Tel. 9 47 23 77
- Sekretariat:
Margarete SCHMITT, Sprechzeiten Mo-Do
7.30-12.30, 13-16, Fr 7.30-14, Zi. 778, 7. Stock,
Studiengeschoß, Tel. 9 47-23 21
- Verwaltungsdirektor: Dipl.-Kaufmann
H. F. SEIDL, Tel. 9 47-23 06
- Vertragsdauer: 1.4.1977 bis 31.3.1997
- Ausbildungsplätze: 40
- Dauer des Praktischen Jahres:
2.5.1995 bis 30.03.1996

- Innere Medizin: Prof. Dr. H. SIEBNER,
PD Dr. D. BRACHTEL

WAHLPFLICHTFÄCHER:

- Gynäkologie: Dr. E. ARTMEYER
- HNO-Heilkunde: Dr. F. P. SCHWERDTFEGER
- Radiologie/Diagnostik: PD Dr. G. SIGMUND,
Dr. W. DORNOFF
- Radiologie/Onkologie/Strahlentherapie:
Dr. W. DORNOFF
- Kinderheilkunde: Prof. Dr. W. RAUH

KONSILIARFÄCHER:

- Anästhesiologie: Dr. G. LO SARDO
- Augenheilkunde: Dr. B. ELLERHORST
- Pathologische Anatomie:
Prof. Dr. E. MÄUSLE
- Neurologie: Dr. L. STOLZIS

Lehrbeauftragte (Stand: Mai 1994)**PFLICHTFÄCHER:**

- Chirurgie: Prof. Dr. H. G. STRAATEN
- Kinderchirurgie: PD. Dr. R. GRUBER

Klinikum der Johannes Gutenberg-Universität

- Langenbeckstraße 1, 55131 Mainz,
Tel. 17-1, Fax 17-34 87
- Studiendekan:
Univ.-Prof. Dr. R. WANITSCHKE, Tel. 17-31 85
- Sekretariat: N.N.
- Ärztlicher Direktor:
Univ.-Prof. Dr. W. MANN, Tel. 17-29 69
- Verwaltungsdirektor: N.N., Tel. 17-72 01
- Ausbildungsplätze: 40
- Dauer des Praktischen Jahres:
31.10.1994 bis 30.9.1995

- Innere Medizin: Univ.-Prof. Dr. J. MEYER,
Univ.-Prof. Dr. K. H. MEYER ZUM BÜSCHEN-
FELDE, Univ.-Prof. Dr. J. BEYER, Univ.-Prof.
Dr. R. FERLINZ, Univ.-Prof. Dr. Ch. HUBER

WAHLPFLICHTFÄCHER:

- Anästhesiologie: Univ.-Prof. Dr. W. DICK
- Neurologie: Univ.-Prof. Dr. H. Ch. HOPF
- Psychotherapie:
Univ.-Prof. Dr. S. O. HOFFMANN
- Orthopädie: Univ.-Prof. Dr. J. HEINE
- Radiologie: Univ.-Prof. Dr. M. THELEN
- Urologie: Univ.-Prof. Dr. R. HOHENFELLNER
- Psychiatrie: Univ.-Prof. Dr. O. BENKERT
- Augenheilkunde: Univ.-Prof. Dr. F. GREHN
- Dermatologie: Univ.-Prof. Dr. J. KNOP
- HNO-Heilkunde: Univ.-Prof. Dr. W. MANN

Lehrbeauftragte**PFLICHTFÄCHER:**

- Chirurgie: Univ.-Prof. Dr. Th. JUNGINGER,
Univ.-Prof. Dr. H. OELERT, Univ.-Prof. Dr. S.
HOFMAN VON KAP-HERR, Univ.-Prof. Dr. G.
RITTER

Fachbereich 11: Philosophie/Pädagogik

- Postanschrift:
Fachbereich Philosophie/Pädagogik
55099 Mainz, Fax 39-34 07
- Besucheranschrift:
Jakob-Welder-Weg 18 (Philosophicum)
- Dekan: Univ.-Prof. Dr. Erwin HUFNAGEL,
P 62, Tel. 39-26 16, Sprechzeiten Mo 14-15
- Prodekan: Univ.-Prof. Dr. Thomas SEEBOHM
- Dekanat: Doris WENDEL
P 61, Tel. 39-26 16/54 16,
Sprechzeiten Mo-Fr 10-12

Informationen für Studierende

Studienfächer und -abschlußmöglichkeiten

- Philosophie:
Magister; Promotion, die keine Abschlußprüfung voraussetzt; Erste Staatsprüfung für das Lehramt an Gymnasien; Doppelabschluß Magister Artium der Johannes Gutenberg-Universität Mainz und Maîtrise der Université de Bourgogne, Dijon (s. S. 103).
- Pädagogik:
Diplom; Magister; Promotion, die keine Abschlußprüfung voraussetzt.

Einführungsveranstaltungen für Studienanfänger, Fach- und Hochschulortwechsler

- Philosophie:
Donnerstag, 13. April 1995, 11-13, P 11
- Integriertes Studienprogramm Magister/Maîtrise: Donnerstag, 13. April 1995, 15-17, P 11
- Pädagogik:
 - Diplomstudiengang:
Dienstag, 11. April 1995, 10-12, P 11
 - Magister- und Promotionsstudiengang:
Dienstag, 11. April 1995, 12-14, P 11
 - Lehramt an Gymnasien:
findet im Sommersemester nicht statt.
 - Erziehungswissenschaftliches Begleitstudium für Lehramtsstudiengänge:
Mittwoch, 12. April 1995, 18-20, P 1

Studienfachberatung

PHILOSOPHIE

Jakob-Welder-Weg 18

- in der vorlesungsfreien Zeit vom 3. bis zum 7. April 1995: N. N., s. Aushang, die genauen Zeiten sind im Sekretariat (Tel. 39-23 88) zu erfragen.
- in der Studieneinführungswoche vom 10. bis zum 13. April 1995:
Dr. L. BAUMANN, Mo 15-17, P Zi. 15,
N. N., Di 10-12, Mi 10-12, Fr 10-12

- in der Vorlesungszeit vom 18. April bis zum 21. Juli 1995:
Dr. L. BAUMANN, Mi 10-11, Do 15-16, P Zi. 15
- in der vorlesungsfreien Zeit vom 24. Juli bis zum 29. September 1995:
s. Aushang, die Zeiten können im Sekretariat (Tel. 39-23 88) erfragt werden.

PÄDAGOGIK

Colonel-Kleinmann-Weg 2, SB II

- in der vorlesungsfreien Zeit vom 3. bis zum 7. April 1995 und vom 24. Juli bis zum 29. September 1995:
 - Studiengang Diplom-Pädagogik:
R. MAIER, Mo, Do 9-10.30,
SB II 03-321, Tel. 39-29 17;
B. HEUER, Mo 11.15-13,
SB II 03-333, Tel. 39-29 76
 - Studiengang Lehramt an Gymnasien:
G. EDLICH, Mo 11.15-13, Di 10-12,
SB II 03-131, Tel. 39-29 73;
Dr. G. HECK, Di 10-12,
SB II 03-342, Tel. 39-22 91;
B. HEUER, Mo 11.15-13,
SB II 03-333, Tel. 39-29 76;
Dr. E. G. RENDA, Di 13-14,
SB II 03-233, Tel. 39-29 74
 - Studiengang Diplom-Handelslehrer:
s. Aushang
 - Andere Studiengänge und Pädagogik als Nebenfach: A. R. EBEL, Mi 14-16, Do 14-16,
SB II 02-623, Tel. 39-22 52
- in der Studieneinführungswoche vom 10. bis zum 13. April 1995: Beratungsplan s. Aushang
- in der Vorlesungszeit vom 18. April bis zum 21. Juli 1995:
 - Studiengang Diplom-Pädagogik:
R. MAIER, Mo, Do 9-10.30,
SB II 03-321, Tel. 39-29 17;
B. HEUER, Mo 11.15-13,
SB II 03-333, Tel. 39-29 76

- Studienrichtung Sozialpädagogik:
Dr. G. SANDER, Mo 11-12,
SB II 03-151, Tel. 39-29 75
- Kindergartenpädagogik:
A. R. EBEL, Mi 14-16,
SB II 02-623, Tel. 39-22 52
- Studienrichtung Erwachsenenbildung:
Dr. G. HECK, Di 10-12,
SB II 03-342, Tel. 39-22 91
- Studienrichtung Sonderpädagogik:
K. ROCK, Di 10-12,
SB II 03-435, Tel. 39-46 36
- Studienrichtung Schule:
s. Studiengang Lehramt
- Studiengang Lehramt an Gymnasien:
G. EDLICH, Mo 11.15-13, Di 10-12,
SB II 03-131, Tel. 39-29 73;
Dr. G. HECK, Di 10-12,
SB II 03-342, Tel. 39-22 91;
B. HEUER, Mo 11.15-13,
SB II 03-333, Tel. 39-29 76;
Dr. E.-G. RENDA, Di 13-14,
SB II 03-233, Tel. 39-29 74
- Studiengang Diplom-Handelslehrer:
s. Aushang
- Andere Studiengänge und Pädagogik als Nebenfach: A. R. EBEL, Mi 14-16, Do 14-16,
SB II 02-623, Tel. 39-22 52

Praktikumsberatung für Studierende der Diplompädagogik

- Andrea KOBUS, Di 9-11,
SB II 03-523, Tel. 39-29 73;
- Patricia VAESSEN, Do 14-16,
SB II 03-523, Tel. 39-29 73

Vertrauensdozenten für ausländische Studierende

- Philosophie:
Univ.-Prof. Dr. phil. Richard WISSER,
Philosophicum, Jakob-Welder-Weg 18,
P Zi. 11, Tel. 39-27 88, Sprechzeiten Fr 12-13
- Pädagogik: Univ.-Prof. Dr. phil.
Friedrich Wilhelm KRON,
SB II 02-653, Tel. 39-21 43,
Sprechzeiten Mi 15-17 u. n. V.

Studien-, Prüfungs- und Promotionsordnungen

PHILOSOPHIE

Die Studienordnung für das Fach Philosophie (für die Studiengänge Erste Staatsprüfung für das Lehramt an Gymnasien; Magister Artium und Promotion) an der Johannes Gutenberg-Universität Mainz ist in P Zi. 20 erhältlich.

Magister; Promotion:

Die Ordnung für die Zwischenprüfung der Fachbereiche 11-16 und 23 der Johannes Gutenberg-Universität Mainz ist im Dekanat erhältlich.

Auch die Ordnung für die Magisterprüfung der Fachbereiche 11-16 und 23 der Johannes Gutenberg-Universität Mainz sowie die Promotionsordnung der Fachbereiche 11-16 und 23 der Johannes Gutenberg-Universität Mainz sind im Dekanat für 1,- DM erhältlich.

- Prüfungsausschuß: Dekan des Fachbereichs,
Geschäftsstelle: Dekanat des Fachbereichs,
P Zi. 61, Sprechzeiten Mo-Fr 10-12

PÄDAGOGIK

Lehramt an Gymnasien:

Die Landesverordnung über die Erste Staatsprüfung für das Lehramt an Gymnasien ist im Buchhandel erhältlich und im Dekanat einsehbar (Kopiervorlage).

- Prüfungsamt: s. S. 70

Diplom:

Die Ordnung für die Diplomprüfung in Erziehungswissenschaft an der Johannes Gutenberg-Universität ist im Päd. Institut erhältlich.

- Prüfungsausschuß: Univ.-Prof. Dr. Erhard MEUELER, Sekretariat: Hedda KITTLER, Geschäftsstelle: Pädagogisches Institut, SB II 03-313, Tel. 39-29 17, Sprechzeiten Mo, Mi, Do 9-12, Mo 14-16

Magister; Promotion:

Die Ordnung für die Zwischenprüfung der Fachbereiche 11-16 und 23 der Johannes Gutenberg-Universität Mainz ist im Dekanat erhältlich.

Auch die Ordnung für die Magisterprüfung der Fachbereiche 11-16 und 23 der Johannes Gutenberg-Universität Mainz sowie die Promotionsordnung der Fachbereiche 11-16 und 23 der Johannes Gutenberg-Universität Mainz sind im Dekanat für 1,- DM erhältlich.

- Prüfungsausschuß: Dekan des Fachbereichs, Geschäftsstelle: Dekanat des Fachbereichs, P Zi. 61, Sprechzeiten Mo-Fr 10-12

Kommentar zu den Lehrveranstaltungen

Der Fachschaftsrat Philosophie gibt ein kommentiertes Verzeichnis aller Lehrveranstaltungen heraus. Erhältlich voraussichtlich gegen Ende des Wintersemesters 1993/94 im Sekretariat P Zi. 20. Das Pädagogische Institut gibt ein kommentiertes Vorlesungsverzeichnis heraus. Erhältlich voraus-

sichtlich gegen Ende des Wintersemesters 1993/94 in der Institutsbibliothek, Schutzgebühr 1,- DM.

Anschrift der Fachschaften

- Philosophie:
Jakob-Welder-Weg 18
(Philosophicum, Zi. 8a), Tel. 39-21 71
- Pädagogik:
Colonel-Kleinmann-Weg 2
(SB II 03-213), Tel. 39-49 43

Wissenschaftliche Einrichtungen

Integrierte wissenschaftliche Einrichtungen mit eigener Leitung, ohne eigene Verwaltung.

Philosophisches Seminar

- Besucheranschrift:
Jakob-Welder-Weg 18 (Philosophicum)
- Geschäftsführender Leiter:
Univ.-Prof. Dr. K. A. SPRENGARD
- Sekretariat:
Ulrike CONRATH, P Zi. 20, Tel. 39-23 88,
Christiane WAGNER, P Zi. 19, Tel. 39-44 22
- Universitätsprofessoren:
Dr. W. BRÜNING (pensioniert),
Dr. Th. BUCHHEIM, Tel. 39-43 01,
Dr. G. FUNKE (emeritiert), Tel. 39-43 01,
Dr. K. HOLZAMER (emeritiert),
Dr. J. KOPPER (emeritiert), Tel. 39-27 90,
Dr. J. REITER (beurlaubt), Tel. 39-22 64
(Büro: Margit SCHÄFER-WEYAND,
Tel. 39-29 25),
Dr. Th. M. SEEBOHM, Tel. 39-25 27,
Dr. J. STALLMACH (emeritiert),
Dr. R. WISSER (pensioniert), Tel. 39-27 88
- Hochschuldozent:
Dr. phil. habil. St. GRÄTZEL, Tel. 39-27 92
- Wiss. Assistent:
Dr. J. RAUSCHER, Tel. 39-27 91
- Wiss. Mitarbeiter:
Dr. phil. L. BAUMANN, Tel. 39-27 92,
Dr. phil. B. DÖRFLINGER, Tel. 39-55 23,
A. EISEMANN,
J. HÜBNER M.A.,
Dr. phil. M. KLEINSCHNIEDER,
M. RUFFING M.A.,
Dr. phil. A. THOMMES,
M. VOLLET M.A., Tel. 39-43 09,
O. WIEGAND M.A., Tel. 39-42 19,
Dr. Dr. R. ZECHER, Tel. 39-25 44
- Seminarbibliothek:
Philosophisches Seminar, Philosophicum,
Erdgeschoß, R 00-836 und R 00-818;

Sylvia MEISINGER, Tel. 39-54 03;
Öffnungszeiten: Mo-Fr 8-20
(Präsenzbibliothek)

Kant-Forschungsstelle:

- Leitung: N. N.
- Komm. Leitung: Univ.-Prof. Dr. Thomas M. SEEBOHM, P Zi. 12, Tel. 39-25 27
- Sekretariat:
Brigitte VOGT, SB II 00-233, Tel. 39-27 93
- Kant-Studien-Redaktion:
Wiss. Mitarbeiter:
Dr. phil. B. DÖRFLINGER,
M. RUFFING M.A.,
Dr. phil. M. KLEINSCHNIEDER

Dijon-Büro

- Fax 39-51 41
- a) Integrierter Studiengang Magister/Maîtrise:
Dr. H. PANKNIN-SCHAPPERT,
Philosophisches Seminar, P Zi. 19, Tel.
39-44 22, Sprechstd. Mo 12-13, Di 12-13, Do
15-16 (speziell für Studienanfänger und Abitu-
rienten);
Dr. L. BAUMANN,
Philosophisches Seminar, Jakob-Welder-Weg
18, P Zi. 15, Tel. 39-27 92, Sprechstd. Mi 10-12
- b) Erasmus-Programm Mainz/Dijon:
Patricia REHM, G. SCHWITZGEBEL,
Forum 2, Raum 00-201, Tel. 39-38 52,
Sprechstd. Mi 11-13

Pädagogisches Institut

- Besucheranschrift:
Colonel-Kleinmann-Weg 2 (SB II),
Fax 39-59 95
- Kollegiale Leitung:
Geschäftsführender Leiter:

- Univ.-Prof. Dr. F. HAMBURGER,
SB II 03-241, Tel 39-29 18
- Instituts-Sekretariat:
Monika MAHLMEISTER,
SB II 03-452, Tel. 39-25 88
 - Universitätsprofessoren:
Dr. Th. BALLAUFF (emeritiert),
Tel. 39-25 88,
Dr. E. HEINEMANN, Tel. 39-46 37,
Dr. F. HAMBURGER, Tel. 39-29 18,
Dr. H. HETTWER (pensioniert),
Tel. 39-25 88,
Dr. E. HUFNAGEL, Tel. 39-29 74,
Dr. F. W. KRON, Tel. 39-21 43,
Dr. E. MEUELER, Tel. 39-32 45,
Dr. J. PEEGE (emeritiert), Tel. 39-29 16,
Dr. G. VELTHAUS (emeritiert), Tel. 39-25 88
 - Hochschuldozent:
Dr. phil. habil. C. BECK, Tel. 39-38 41
 - Wiss. Assistent:
Dr. M. HÖFFER-MEHLMER
 - Wiss. Mitarbeiter:
Dr. A. BENTNER, A. R. EBEL, G. EDLICH, E.
FREUND, Dr. G. HECK, B. HEUER, C. LEN-
HART, R. MAIER, B. MAUL, Dr. E.-G. RENDA,
K. ROCK, M. RUPPERT, Dr. G. SANDER, E.
SCHMIED, Dr. H. ULLRICH (beurlaubt), Dr. M.
WÖBCKE
 - Arbeitsgruppen-Geschäftszimmer:
Cornelia FRANZ, Tel. 39-46 37,
Karin LAUENROTH, Tel. 39-29 18,
Liselotte SCHÄFER, Tel. 39-21 43,
Marlise SCHÜPFERLING, Tel. 39-29 74
 - Institutsbibliothek:
Pädagogisches Institut,
Colonel-Kleinmann-Weg 2 (SB II 01-132);
Dipl.-Bibl. V. STÖCKEMANN, Tel. 39-37 97;
Öffnungszeiten: Mo, Di 9-18, Mi 9-16, Do 9-
18, Fr 9-13; Präsenzbibliothek; Wochenend-
ausleihe möglich.

Hochschuldidaktik

- Besucheranschrift:
Colonel-Kleinmann-Weg 2
(SB II 02-153/156)
- Univ.-Prof.:
Dr. J. BÜRMANN, Tel. 39-59 94
- Wiss. Mitarbeiter: G. EDLICH
- Sekretariat: Brita MAIER, Tel. 39-59 94

Personalteil

Bedienstete der Universität

Professoren

UNIVERSITÄTSPROFESSOREN AUF LEBENSZEIT

- BACH, Heinz, Dr. phil., Honorarprofessor an der
Johannes Gutenberg-Universität (emeritiert),
*Sonderpädagogik unter besonderer Berück-
sichtigung der Allgemeinen Sonderpädagogik
und der Geistigbehindertenpädagogik*. Pri-
vat: Am Eselsweg 33, 55128 Mainz, Tel.
3 48 95
- BALLAUFF, Theodor, Dr. phil. (emeritiert), *Päd-
agogik*, Tel. 39-25 88. Privat: Am Eselsweg 3,
55128 Mainz, Tel. 3 48 50
- BERG, Karl-Heinz, Dr. phil. (emeritiert), *Sonder-
pädagogik unter besonderer Berücksichtigung
der Lernbehindertenpädagogik und der
Sprachbehindertenpädagogik*. Privat: Uh-
landstr. 1, 67435 Neustadt/W.
- BRÜNING, Walther, Dr. phil. (pensioniert), *Philo-
sophie*
- BUCHHEIM, Thomas, Dr. phil., *Philosophie*,
Sprechstd. Di 15-16, Tel. 39-43 01, PZi. 9. Pri-
vat: Weidmannstr. 35, 55131 Mainz, Tel.
8 27 47
- BÜRMANN, Jörg, Dr. phil., *Hochschuldidaktik*,
Sprechstd. n. V., Tel. 39-59 94, SB II 02-156.
Privat: Rochusstraße 30, 55116 Mainz, Tel.
22 77 05
- EICHBERGER-KIENER, Irene, Dr. phil., Dipl.-
Psych. (pensioniert), *Sonderpädagogik unter
besonderer Berücksichtigung der Verhaltens-
behindertenpädagogik u. d. sonderpädagog. Psy-
chologie*. Privat: Kapellenstraße 95, 65193
Wiesbaden, Tel. (06 11) 52 09 77
- FUNKE, Gerhard, Dr. phil., Honorarprofessor an
der Universität Lima (emeritiert), *Philosophie*,
Tel. 39-43 01, PZi. 9. Privat: Viktoriastraße 5,
76646 Bruchsal, Tel. (072 51) 27 86
- HAMBURGER, Franz, Dr. phil., M.A., *Pädagogik*,
Sprechstd. Do 10-12, Tel. 39-29 18, SB II 03-
242. Privat: Am Stiftswingert 15, 55131 Mainz,
Tel. 8 27 83

HEINEMANN, Evelyn, Dr. phil., Dipl.-Psych., Dipl.-Päd., Sonderschullehrerin, *Allgemeine Sonderpädagogik*, Sprechstd. Do 13-15, Tel. 39-46 37, SB II 03-453. Privat: Günthersburgallee 84, 60389 Frankfurt/Main, Tel. (0 69) 45 15 73

HETTWER, Hubertus, Dr. phil. (pensioniert), *Pädagogik*. Privat: Frölingsstr. 53, 61348 Bad Homburg

HOLZAMER, Karl, Dr. phil. (Intendant des Zweiten Deutschen Fernsehens a. D.), (emeritiert), *Philosophie, Psychologie, Pädagogik*. Privat: Friedrich-Schneider-Straße 32, 55131 Mainz

HUFNAGEL, Erwin, Dr. phil., M.A., *Erziehungswissenschaft*, Sprechstd. Mi 12-13, Tel. 39-29 74, SB II 03-241. Privat: Am Sonnenhang 6, 56179 Vallendar, Tel. (02 61) 6 97 93

KOPPER, Joachim, Dr. phil., Dr. h. c. (emeritiert), *Philosophie*, Tel. 39-27 90, P Zi. 17. Privat: Stahlbergstraße 7, 55131 Mainz, Tel. 5 26 63

KRON, Friedrich Wilhelm, Dr. phil., *Pädagogik*, Sprechstd. Mi 15-17 u. n. V., Tel. 39-21 43, SB II 04-653. Privat: Am Linsenberg 21, 55131 Mainz, Tel. 22 54 68

MEUELER, Erhard, Dr. theol., *Erwachsenenbildung*, Sprechstd. Mo 14-16, Tel. 39-32 45, SB II 03-341. Privat: Unterdorf 78, 64823 Groß Umstadt/Raibach, Tel. (0 60 78) 57 72

PEEGE, Joachim, Dr. rer. pol., Dipl.-Kaufmann, Dipl.-Handelslehrer (emeritiert), *Pädagogik*, Tel. 39-27 16. Privat: Weidmannstraße 23, 55131 Mainz, Tel. 8 26 45

REITER, Josef, Dr. phil. (beurlaubt), *Philosophie*, Tel. 39-22 64. Privat: Auf dem Krahl 2, 55120 Mainz, Tel. 68 48 43

SEEBOHM, Thomas M., Dr. phil., *Philosophie*, Sprechstd. Mi 13-14 u. n. V., Tel. 39-25 27, P Zi. 12. Privat: Germanenstraße 12, 53175 Bonn, Tel. (02 28) 37 33 59

SPRENGARD, Karl Anton, Dr. phil., *Philosophie*, Sprechstd. Mi 9-10, Tel. 39-27 89, P Zi. 13. Privat: Mühlthalstraße 17, 55126 Mainz, Tel. 4 02 02

STALLMACH, Josef, Dr. phil. (emeritiert), *Philosophie*. Privat: Liegnitzer Str. 2, 55131 Mainz

VELTHAUS, Gerhard, Dr. phil. (emeritiert), *Pädagogik*, Sprechstd. Mo 17-18, Tel. 39-25 88, SB II 03-452. Privat: Ulmenstraße 24, 55126 Mainz, Tel. 47 18 42

WESTRICH, Edmund, Dr. phil., Dipl.-Psych. (emeritiert), *Sprachbehindertenpädagogik*. Privat: Göttelmannstraße 46, 55131 Mainz, Tel. 8 26 62

WISSER, Richard, Dr. phil. (pensioniert), *Philosophie*, Sprechstd. Di 10-12, Tel. 39-27 88, P Zi. 11. Privat: Lutherring 29, 67547 Worms, Tel. (0 62 41) 2 48 03

VERTRETUNG VON PROFESSUREN

ECKERT, Michael, Prof. Dr. phil., Dr. theol., Sprechstd. n. d. Verant., Tel. 39-22 64, Philosophisches Seminar, P Zi. 16. Privat: Weißenburgstr. 15, 93055 Regensburg, Tel. (09 41) 79 34 71

Hochschuldozenten

BECK, Christian, PD, Dr. phil. habil. Dipl.-Päd., *Pädagogik*, Sprechstd. Do 14-15, Tel. 39-38 41, Pädagogisches Institut, SB II 04-633. Privat: Erlengrund 7, 55286 Wörrstadt, Tel. (0 67 32) 33 78

GRÄTZEL, Stephan, PD, Dr. phil. habil., *Philosophie*, Sprechstd. Di 16-17, Tel. 39-27 92, P Zi. 15. Privat: Gartenstr. 43, 67582 Mettenheim, Tel. (0 62 42) 6 09 87

Wissenschaftliche Assistenten

HÖFFER-MEHLMER, Markus, Dr. phil., Dipl.-Sozialpäd. (FH), Dipl.-Päd., Sprechstd. Di 10-12, Tel. 39-22 91, Pädagogisches Institut, SB II 03-342. Privat: Breidenbacher Str. 17, 55116 Mainz, Tel. 22 23 09

RAUSCHER, Josef, Dr. phil., Sprechstd. Do 11-12, Tel. 39-27 91, Philosophisches Seminar, P Zi. 153. Privat: Sertoriusring 303, 55126 Mainz, Tel. 47 39 21

Wissenschaftliche Mitarbeiter

BAUMANN, Lutz, Dr. phil., Akad. Oberrat, Sprechstd. Mi 10-12, Tel. 39-27 92, Philosophisches Seminar, P Zi. 15. Privat: Alfred-Mumbächer-Str. 67a, 55128 Mainz, Tel. 36 53 00

BENTNER, Ariane, Dr. phil., Dipl.-Päd., Sprechstd. n. V., Tel. 39-55 45, Pädagogisches Institut, SB II 04-631. Privat: Schepp Allee 51, 64295 Darmstadt, Tel. (0 61 51) 31 86 35

BERNHARD, Armin, Dr. phil. habil., Dipl. Päd., Sprechstd. Fr 12-13, Tel. 39-46 38, Pädagogisches Institut, SB II 03-443. Privat: Stefansstr. 1, 55116 Mainz, Tel. 22 31 04

DÖRFLINGER, Bernd, Dr. phil., Wiss. Ang., Sprechstd. Mo 17-18, Tel. 39-55 23, Philosophisches Seminar, Kant-Studien-Redaktion, SB II 00-231. 7c. Privat: Untere Bitzerstr. 12, 55270 Ober-Olm, Tel. (0 61 36) 8 72 79

- EBEL, Axel Rüdiger, M.A., Wiss. Ang., Sprechstd. Di, Mi, Do 14-16, Tel. 39-22 52, Pädagogisches Institut, SB II 04-623. Privat: Katzenberg 171, 55126 Mainz, Tel. 47 39 94
- EDLICH, Günter, Akad. Direktor, *Hochschuldidaktik*, Sprechstd. Mo 11-13 (SB II 03-131), Di 10-12 (SB II 02-153), Tel. 39-59 94, Pädagogisches Institut. Privat: Ludwig-Schwamb-Straße 10, 55126 Mainz, Tel. 4 05 06
- EISEMANN, Andreas, Mitarbeiter am DFG-Forschungsprojekt "Physis als Objektivitätsbegründung" (Buchheim), Philosophisches Seminar. Privat: Auerfeldstr. 26, 81541 München, Tel. (0 89) 4 48 87 64
- FREUND, Elisabeth, M.A., Sprechstd. Mo 16-17, Tel. 39-25 88, Pädagogisches Institut, SB II 03-452. Privat: Wallufer Str. 1, 65197 Wiesbaden, Tel. (06 11) 8 57 35
- HECK, Gerhard, Dr. phil., Akad. Direktor, Sprechstd. Di 10-12, Tel. 39-22 91, Pädagogisches Institut, SB II 03-342. Privat: Am Rathaus 10, 55116 Mainz, Tel. 22 75 15
- HEUER, Bernhard, Dipl.-Soz., M.A., Akad. Direktor, Sprechstd. Mo 11.15-13, Tel. 39-29 76, Pädagogisches Institut, SB II 03-333. Privat: Lilienweg 18, 55126 Mainz, Tel. 47 32 73
- HÜBNER, Johannes, M.A., Mitarbeiter am DFG-Forschungsprojekt "Physis als Objektivitätsbegründung" (Buchheim), Philosophisches Seminar. Privat: Pilgersheimerstr. 56, 81543 München, Tel. (0 89) 66 13 14
- KLEINSCHNIEDER, Manfred, Dr. phil., Akad. Oberrat, Tel. 39-27 93, Philosophisches Seminar, Kant-Studien-Redaktion, SB II 00-231. Privat: In der Rheingewann 21 a, 55218 Ingelheim/Nord, Tel. (06132) 8 50 56
- LENHART, Christian, Dipl.-Päd., Tel. 39-27 16, Pädagogisches Institut, SB II 04-643. Privat: Werderstraße, 55118 Mainz, Tel. 63 27 56
- MAIER, Roland, Akad. Direktor, Sprechstd. Mo, Do 9-10.30, Tel. 39-29 17, Pädagogisches Institut, SB II 03-321. Privat: Karthause 13, 55270 Klein-Winternheim, Tel. (0 61 36) 8 77 83
- MAUL, Bärbel, M.A., Wiss. Ang., Sprechstd. Di 14-15, Tel. 39-29 73, Pädagogisches Institut, SB II 03-323. Privat: Am Eselsweg 62c, 55128 Mainz, Tel. 36 94 22
- PANKNIN-SCHAPPERT, Helke, Dr. phil., Wiss. Ang., Sprechstd. Mo 12-13, Di 12-13, Do 15-16, Tel. 39-44 22, Philosophisches Seminar, P Zi. 19, Dijon-Büro
- RENDA, Ernst-Georg, Dr. phil., Dipl.-Päd., Akad. Direktor, Sprechstd. Di 13-14, Tel. 39-29 74, Pädagogisches Institut, SB II 03-233. Privat: Am Damsberg 12, 55130 Mainz
- ROCK, Kerstin, Dipl.-Päd., Wiss. Mitarbeiterin, Sprechstd. Di 10-12, Tel. 39-46 36, Pädagogisches Institut, SB II 03-435. Privat: Forsterstr. 42, 55118 Mainz, Tel. 60 47 87
- RUFFING, Margit, M.A., Wiss. Ang., Tel. 39-27 93, Philosophisches Seminar, Kant-Forschungsstelle, SB II 00-223. Privat: Lilienstr. 6, 65207 Wiesbaden, Tel. (0 61 27) 41 88
- RUPPERT, Matthias, Wiss. Mitarbeiter, Sprechstd. Mi 11-12, Tel. 39-48 11, Pädagogisches Institut, SB II 03-133. Privat: Ricarda-Huch-Straße 9, 55122 Mainz
- SANDER, Günther, Dr. rer. soc., Dipl.-Päd., Wiss. Ang., Sprechstd. Mo 11-12, Tel. 39-29 75, Pädagogisches Institut, SB II 03-151. Privat: Bahnhofstraße 11, 55276 Oppenheim, Tel. (0 61 33) 44 76
- SCHMIED, Ewa, Dipl.-Päd., Wiss. Ang., Sprechstd. Do 10-12, Tel. 39-55 45, Pädagogisches Institut, SB II 03-443. Privat: Kaiser-Wilhelm-Ring 37, 55118 Mainz
- THOMMES, Armin, Dr. phil., Wiss. Ang., Sprechstd. Di 10-11, Tel. 39-27 89, Philosophisches Seminar, P Zi. 13. Privat: Rheingoldstr. 38, 55430 Oberwesel-Urbar, Tel. (0 67 41) 28 49
- ULLRICH, Heiner, Dr. phil., Akad. Direktor (beurlaubt), Sprechstd. Di 9.30-11, Tel. 39-21 43, Pädagogisches Institut, SB II 04-631. Privat: Lion-Feuchtwanger-Straße 67, 55129 Mainz, Tel. 50 41 41
- VOLLET, Matthias, M.A., Wiss. Ang., Sprechstd. Do 16-17, Tel. 39-43 01, Philosophisches Seminar, P Zi. 9
- WIEGAND, Olav, M.A., Wiss. Ang., Sprechstd. Mo 14-15, Tel. 39-25 44, Philosophisches Seminar, P Zi. 14. Privat: Linsenberg 10, 65439 Weilbach, Tel. (0 61 45) 3 23 58
- WÖBCKE, Manfred, Dr. phil., Dipl.-Psych., Dipl.-Päd., Realschullehrer, Akad. Oberrat, Sprechstd. Mo 14-16, Tel. 39-29 75, Pädagogisches Institut, SB II 03-223. Privat: Scharfensteiner Str. 9, 65399 Kiedrich, Tel. (0 61 23) 6 31 25
- ZECHER, Reinhard, Dr., Dr., Wiss. Ang., Sprechstd. Mi 10-11, Tel. 39-25 44, Philosophisches Seminar, P Zi. 14. Privat: Am Flurgraben 3, 65474 Bischofsheim, Tel. (0 61 44) 4 26 49

Nichtbedienstete Lehrkräfte und Lehrbeauftragte

Nichtbedienstete Privatdozenten

- BÖHMER, Maria, Dr. phil., MdB, *Pädagogik*, Tel. (02 28) 1 61, Deutscher Bundestag, 53133 Bonn. Privat: Lion-Feuchtwanger-Straße 33, 55129 Mainz, Tel. 50 41 15
- HANSEN, Gerd, Dr. phil., *Pädagogik*. Privat: Kaufmannstr. 36, 53115 Bonn, Tel. (02 28) 65 58 88

Lehrbeauftragte

- BARTHEL, Veronika, Prof., Sozialarbeiterin, *Recht für Diplom-Pädagogen*. Privat: In den Rohrwiesen 14, 67808 Würzweiler, Tel. (0 63 61) 53 11
- BAUM, Detlef, Dr. phil., PD, *Sozialpolitik, Sozial-administration*. Privat: Van-Gogh-Straße 47, 55127 Mainz, Tel. 22 33 60
- BENDER-NICKEL, Andrea, Dipl.-Päd., *Altenarbeit*. Privat: An der Schmalbach 33, 65307 Bad Schwalbach
- BENZ, Hubert, Dr. phil., *Philosophie*. Privat: Untere Sohlstr. 27, 55218 Ingelheim, Tel. (061 32) 7 52 15
- BERGMILLER, Iris, Dipl.-Soz., *Volkshochschule*, Tel. (0 61 42) 60 04 02. Privat: Metzstraße 6, 60487 Frankfurt/Main, Tel. (0 61 42) 60 04 02
- CHRIST, Rainer, M.A., *Erwachsenenbildung*. Privat: Hindenburgplatz 4, 55118 Mainz, Tel. 67 46 27
- DIEHL, Norbert, *Schule*. Privat: Kirchstraße 16, 55435 Gau-Algesheim
- ERMERT, Joh. August, Dr. med., *Kinderheilkunde*. Privat: Cranachweg 10, 55127 Mainz
- FRIETSCH, R., Prof. Dr., *Recht für DiplompädagogInnen*. Privat: Südring 275, 55128 Mainz, Tel. 36 64 57
- GONSCHOREK, Gernot, Dr., *Schulpädagogik*. Privat: Oberdorfstr. 56, 69245 Bammmental
- HÄUSSLING, Ansgar, Prof. Dr. (Universität Koblenz-Landau), Sprechstd. Di 13-14, Tel. 39-22 64, Philosophisches Seminar, P Zi. 16. Privat: Am Burgenring 52, 76855 Annweiler, Tel. (0 63 46) 72 71
- HAFEMANN, Helmut, Dipl.-Päd., *Friedenspädagogik*. Privat: Freiherr-von-Stein-Straße 5, 55593 Rüdeshheim
- HECKLAU-SEIBERT, Sabine, Dr. phil., M.A. Privat: Waldgartenstraße 52, 65428 Rüsselsheim, Tel. (0 61 23) 33 49
- HÖLZEL, Sven, Dipl.-Psych., *Erziehungsberatung*. Privat: Schöne Aussicht 46, 65510 Idstein, Tel. (0 61 26) 61 83
- HOFFMANN, Burkhard, Studienrat, *Didaktik der Philosophie*. Privat: Ignazgäßchen 3, 55116 Mainz, Tel. 23 06 38
- JOISTEN, Karen, Dr. phil., *Philosophie*, Tel. 39-27 88, P Zi. 11. Privat: Niddastr. 35, 65428 Rüsselsheim, Tel. (0 61 42) 8 15 05
- KAUFHOLD, Anne, Dipl.-Päd. Privat: Georg-Unkelhäuser-Str. 16, 55257 Budenheim, Tel. (0 61 39) 56 08
- KOHL, Hanne, Dipl.-Päd., *Erwachsenenbildung, Supervision*, Tel. (61 31) 25 32 87. Privat: Südstraße 14, 55257 Budenheim, Tel. (0 61 39) 21 68
- KOPPER-REIFENBERG, Prof., Kath. FH Mainz, Saarstr. 2
- KOSSLER, Matthias, Dr. phil., *Philosophie*, Sprechstd. Mi 10-11 u. n. V., Tel. 39-42 19, P Zi. 7c. Privat: Waldstr. 15, 55124 Mainz
- KREBS, Wolfgang, Dipl.-Päd., *Sozialpädagogik*. Privat: Wingertsweg 5, 63589 Linsengericht, Tel. (0 60 51) 8 90
- KRETSCHMER, Ingo, Dr. phil., Dipl.-Psych., M.A., *Körperbehindertenpädagogik*. Privat: Am Grimmen 24, 65343 Eltville, Tel. (0 67 31) 4 13 42
- KRICK, Roland, Dipl.-Päd., *Sozialpädagogik*. Privat: Martinstr. 12, 55116 Mainz, Tel. 5 14 99
- KROKER, Eduard, Dr. phil., Dr. jur. utr., Prof. an der Philosophisch-Theol. Hochschule Königstein, Honorarprof. an der Univ. Frankfurt, *Philosophie*. Privat: Bischof-Kaller-Straße 3, 61462 Königstein/Taunus, Tel. (0 61 74) 2 28 83
- KRUG, Peter, Dr., Dipl.-Soz.-wirt, Min. Dir., *Erwachsenenbildung*, Ministerium für Wissenschaft u. Weiterbildung, Mittlere Bleiche 61, 55116 Mainz
- KUNTZE, Gerhard, M.A., *Forschungsmethoden*. Privat: Ludwigsburger Straße 4, 55122 Mainz, Tel. 38 16 00
- KUNZE, Roland, Dipl.-Psych., *Jugendstrafvollzug*. Privat: Grüner Weg 20, 61231 Bad Nauheim
- NEUBAUER, Franz, Dr. phil., *Philosophie*. Privat: Friedrichsstraße 54, 55124 Mainz, Tel. 47 33 00
- NIEDERGESÄSS, Bernhard, Dr. Privat: Abtsgäßchen 9, 60594 Frankfurt/Main

- PATT, Walter, Dr. phil., *Philosophie*. Privat: Leibnizstraße 2a, App. 56, 55118 Mainz
- PERROT, Maryvonne, Prof. Dr., *Philosophie*, Faculté de Lettres & Philosophie de Bourgogne B. P. 134, F-21004 Dijon-Cedex
- PETERS, Michael, Diplom-Handelslehrer, *Berufliche Weiterbildung*. Privat: Mombacher Weg 24, 65936 Frankfurt, Tel. (0 69) 34 56 76
- PFURTSCHELLER, Friedrich, Dr. phil., Dr. theol., *Philosophie*, Zentrale Verwaltung der Universität, Ref. 114, Zi. 01-416/420. Privat: Am Kupferberg, 67817 Imsbach, Tel. (0 63 02) 12 98
- PILLER, Gereon, Dipl.-Theol., M.A., *Philosophie*. Privat: Deuerlingerstr. 6, 93164 Kleinenzenberg Gde., Laaber, Tel. (0 94 98) 13 36
- RAUSCH, Christian, Dipl.-Päd., *Drogenhilfe*. Privat: Holunderweg 47, 55128 Mainz
- RODENWALDT, Heiko, Dr. phil., Dipl.-Päd., *Sprachbehindertenpädagogik*. Privat: Neunmorgen 4, 55595 Mandel, Tel. (06 71) 3 48 45
- RÖDER, Rupert, Dipl.-Math., *Erwachsenenbildung*. Privat: Albinstraße 11, 55116 Mainz, Tel. 23 48 52
- ROGGENHOFER, Johannes, Dr. phil., *Philosophie*. Privat: Ulmenstr.7, 55126 Mainz, Tel. 47 96 74
- SCHRODIN, Christine, *Schule*. Privat: Elsa-Brandström-Straße 25, 55124 Mainz
- SCHULZEN, Petra, Dipl.-Päd., *Familienberatung*. Privat: Rathausstraße 2, 65346 Eltville-Erbach
- SEITZ, Willi, Prof. Dr. phil., Dipl.-Psych., *Verhaltensbehindertenpädagogik und Psychologie der Behinderten*. Privat: Am Parkfeld 2c, 65203 Wiesbaden, Tel. (06 11) 6 28 44
- STUMPF, Fritz, Sonderschullehrer, *Geistig- und Körperbehindertenpädagogik*, 55234 Albig, Neugasse 41, Tel. (0 67 31) 4 13 42
- TÖNGES, Hans-Josef, Dipl.-Päd., *Sozialpädagogische Methoden*, Tel. (06 51) 70 51. Privat: Schönbornstr. 7, 55116 Mainz, Tel. 22 24 78
- VOGEL, Günter, Dr. rer. nat., Akad. Direktor, *Lehren und Lernen*. Privat: In den Borngärten 14, 55296 Gau-Bischofsheim, Tel. (0 61 35) 31 55
- VOGT, Walter, Oberstudiendirektor, *Philosophie*. Privat: Kaiserstraße 35, 55116 Mainz, Tel. 67 30 05
- WAUBERT DE PUISEAU, Rosemi, *Schule*. Privat: Welschstr. 14, 55131 Mainz, Tel. 5 42 57
- WOEDE, Konrad, *Schule*. Privat: Am Zollhafen 10, 55118 Mainz
- WOLF, Eberhard, Dipl.-Päd., *Erwachsenenbildung*. Privat: Bahnhofstr. 16, 55296 Gau-Bischofsheim, Tel. (0 61 35) 29 18
- WOLTER, Otto, Dipl.-Päd., *Sozialpädagogik*. Privat: Am Zollstock 1, 55444 Seibersbach, Tel. (0 61 35) 86 77
- WÜRKERT, Barbara, Dipl.-Psych., *Sonderpädagogik*. Privat: Gehanweg 20, 55128 Ingelheim
- ZOROWKA, Patrick G., Dr., *Sonderpädagogik*, Klinik für Kommunikationsstörungen, Helmholtzweg, Geb. 101, 55101 Mainz

Lehrveranstaltungen

Fachbereichsübergreifende hochschuldidaktische Lehrveranstaltungen: Siehe Nr. 250 ff.

Philosophie

- Einführungsveranstaltung für Studienanfänger, Fach- und Hochschulortwechsler
L. Baumann
Do, 13. April 1995, 11-13 — P 11
- Integriertes Studienprogramm (Magister/Maîtrise): Einführungsveranstaltung für Studienanfänger
L. Baumann, H. Panknin-Schappert
Do, 13. April 1995, 15-17 — P 11

Eventuelle Änderungen sind dem Schwarzen Brett des Philosophischen Seminars zu entnehmen.

Vorlesungen

- 001 Geschichte der Philosophie IV, Mittelalter: Scholastik und Mystik – Byzantinische, arabische, jüdische Philosophie – Universale Reichsidee, Legitimierung partikularer Gewalten, Volkssouveränität – Der Geist der höfisch-ritterlichen und städtisch-bürgerlichen Kultur [2-std.]
K. A. Sprengard
Mi 10-12 — P 3
- 002 Hegels Einleitungen zur Logik und die Logik des Seins und des Wesens [2-std.]
Th. M. Seebohm
Mi 10-12 — P 12
- 003 Karl Jaspers: Philosophie unterwegs zur »Weltgeschichte der Philosophie« und zur »Weltphilosophie«. Werk, Aufgabe und Vermächtnis [2-std.]
R. Wisser
Di, Fr 9-10 — P 3
- 005 Was sind »ontologische« Fragestellungen? [1-std.]
Th. Buchheim
Di 17-18 — P 6
- 006 Erkenntnislehre [3-std.]
M. Eckert
Di 17-18 — Hs 13, Forum, Eingang Becherweg 4
Mi 10-12 — P 11
- 007 Philosophie und Psychotherapie [1-std.]
St. Grätzel
Di 10-11 — P 3

Übungen

- 008 Lektüre lateinischer philosophischer Texte [2-std.]
W. Vogt
Mo 9-11 — P 201
- 009 Leibniz: Nouveaux Essais sur l'Entendement Humain [2-std.]
H. Panknin-Schappert
Do 17 s.t.-18.30 — P 11
(wird als Proseminar anerkannt)
- 010 Übungen zu Kants Terminologie mit Word-Cruncher [2-std.]
M. Kleinschnieder
Di 8.30-10 — SB II 00-223
- 011 Bergson: Le rire (das Lachen) [2-std.]
M. Vollet
Do 18-20 — P 107

- 012 Einführende Texte zu Quine [2-std.]
O. Wiegand
Mo 8 s.t.-9.30 — P 12
- 013 Lyotard: Affirmative Ästhetik [2-std.]
J. Rauscher
Do 8.30-10 — P 12
- 014 Texte zur evolutionären Ethik [2-std.]
M. Kleinschnieder
Do 8.30-10 — P 102
- 015 Übungen zum Proseminar »Einführung in die formalisierte Logik« [2-std.]
O. Wiegand
Mi 12.30-14 — P 7

Proseminare

- 016 Aristoteles: Metaphysik Buch I [2-std.]
H. Benz
Mo 14-16 — P 104
- 017 Cicero: De re publica [2-std.]
W. Platt
Mi 14-16 — P 7
- 018 Augustinus: Eine Einführung in sein Denken – anhand ausgewählter Texte [2-std.]
G. Piller
Mo 15 s.t.-16.30 — P 109a
- 019 Descartes: Meditationen über die Erste Philosophie [2-std.]
B. Dörflinger
Fr 9-11 — P 7
- 020 Hume: An Enquiry Human Understanding [2-std.]
L. Baumann
Do 16-18 — P 6
- 021 Kant: Grundlegung zur Metaphysik der Sitten [2-std.]
M. Kleinschnieder
Mo 8.30-10 — P 109a
- 022 Kant: Zum ewigen Frieden (1795) [2-std.]
L. Baumann
Do 9 s.t.-10.30 — P 7
- 023 Kant: Kritik der Urteilskraft [2-std.]
St. Grätzel
Mo 16-18 — P 203
- 024 Schopenhauer: Das Objekt der Kunst [2-std.]
B. Dörflinger
Fr 15-17 — P 104
- 025 J. S. Mill zur utilitaristischen Ethik [2-std.]
Th. M. Seebohm
Di 12-14 — P 206

- 026 Wilhelm Dilthey: Das Wesen der Philosophie [2-std.]
M. Kofler
Do 16-18 — P 203
- 027 Ernst Cassirers »Philosophie der symbolischen Formen« [2-std.]
J. Roggenhofer
Mo 18-20 — P 11
- 028 Einführung in Heideggers »Sein und Zeit« [2-std.]
Th. Buchheim
Di 10 s.t.-11.30 — P 203
- 029 Wertethik. N. Hartmann: Ethik – M. Scheler: Der Formalismus in der Ethik und die materiale Wertethik [2-std.]
K. A. Sprengard
Mi 15 s.t.-16.30 — P 12
- 030 Heidegger: Kunst und Technik [2-std.]
A. Häußling, J. Rauscher
Di 14-16 — P 6
- 031 Ernst Bloch: Das Prinzip Hoffnung [2-std.]
K. Joisten
Fr 15-17 — P 7
- 032 Peter Singer: Praktische Ethik [2-std.]
A. Thommes
Di 8.30-10 — P 7
- 033 Einführung in die Philosophie des chinesischen Buddhismus [2-std.]
E. Kroker
Fr 12.30-14 — P 11
- 034 Elemente der Wissenschaftstheorie [2-std.]
A. Häußling
Di 10-12 — P 7
- 035 Ausgewählte Texte zum Zeichenbegriff [2-std.]
R. Zecher
Di 8 s.t.-9.30 — P 15
- 036 Formalismus und Zeichentheorie. Zur Rolle der Schriftsprache in der modernen Mathematik [2-std.]
O. Wiegand, M. Epple
Z. u. O. n. V.
- 037 Rekursionstheorie und Berechenbarkeit [2-std.]
O. Wiegand
Mi 15 s.t.-16.30 — P 203
- 038 Einführung in die formalisierte klassische Logik: Aussagenlogik und Prädikantenlogik 1. Stufe [2-std.]
O. Wiegand
Mo 10-12 — P 203
- 039 Wichtige Begriffe der Phänomenologie [2-std.]
O. Wiegand
Mo 12-14 — P 203
- 040 Texte zur utilitaristischen Ethik [2-std.]
M. Kleinschnieder
Mi 8.30-10 — SB II 03-436
- 041 Aufstieg oder Untergang? Wohin treibt die Menschheit? Zukunftsperspektiven als Einführung in die Geschichtsphilosophie [2-std.]
F. Neubauer
Mo 17-19 — P 15

Hauptseminare

- 042 S. Thomas: De regimine principum, I.III [2-std.]
J. Kopper
Di 16-17 — P 12
Mi 16-17 — P 105
- 043 Nikolaus von Kues [2-std.]
M. Eckert
Mi 13 s.t.-14.30 — SB II 03-153
- 044 Schellings Stuttgarter Privatvorlesungen und andere spätere Schriften [2-std.]
Th. M. Seebohm
Mo 15-17 — P 107
- 045 E. Cassirer: Philosophie der symbolischen Formen [2-std.]
St. Grätzel
Mo 10-12 — P 11
- 046 Karl Jaspers: Chiffren der Transzendenz. Die acht letzten Vorlesungen von Karl Jaspers [2-std.]
R. Wisser
Di 14.05-15.35 — P 7
- 047 Was ist der Mensch? Klassiker der Anthropologie des 20. Jahrhunderts [2-std.]
K. A. Sprengard
Mi 17 s.t.-18.30 — P 12
- 048 La pensée de Merlau-Ponty [2-std.]
M. Perrot
Blockseminar: Z. u. O. n. V.
s. Aushang am Schwarzen Brett des Philosophischen Seminars
- 049 Formalisierte Modallogik [2-std.]
Th. M. Seebohm
Mi 14-16 — P 6
- 050 Hegel: Phänomenologie des Geistes [2-std.]
St. Grätzel
Do 11-13 — P 11

Oberseminare

- 051 Aristoteles' Schrift »Vom Werden und Vergehen« und ihre metaphysischen Implikationen (Fortsetzung) [3-std.]
Th. Buchheim
Mo 17-20 — P 207
- 052 Oswald Spengler: Der Untergang des Abendlandes [2-std.]
St. Grätzel
Di 17.30-19 — P 11
- 053 Martin Heidegger/Karl Jaspers. Briefwechsel 1920-1963 (Frankfurt am Main, München, Zürich 1990). Gemeinsamkeiten, Befremdliches, Entfremdung. [2-std.]
R. Wisser
Di 16.30-18 — P 7

Kolloquien

- 054 Doktorandenseminar (prs.) [1-std.]
K. A. Sprengard
14-tägl.: Z. u. O. n. V.
- 055 Lesekolleg zur Philosophievorlesung Mittelalter: Johannes Scotus Eriugena, Anselm, Texte aus den Sentenzen/ und Summenliteratur, Meister Eckhart, Thomas von Kempen [1-std.]
K. A. Sprengard
Mi 14-15 — P 107 u. 1-std. n. V.
- 056 Lektürekurs [2-std.]
M. Eckert, B. Weiß
Di 20.30-21.30 — Augustinerstr. 34 (Priesterseminar)

- 057 Kolloquium zur Vorlesung: Erkenntnislehre [2-std.]
M. Eckert
Z. u. O. n. V.
- 058 Doktorandenkolloquium (prs.) [4-std.]
R. Wisser
Di ab 19.30 u. n. V. — P 107
- 059 Theorie und Praxis des »Kreativen Schreibens«
St. Grätzel
Blockveranstaltung vom 24.-27.7.1995 — O. w. noch bekanntgegeben
Anmeldung erforderlich
- 060 Forschungsseminar: »Physis« als Objektivitätsbegründung
Th. Buchheim
Blockseminar: 21.-23.6.1995, 9-18 — Fakultätssaal (Philosophicum)
- Naturwissenschaftlich-Philosophisches Kolloquium [2-std.]
P. Beckmann, F. Beißer, C. v. Campenhausen, O. Ewert, Ch. Huber, H. Oehlert, P. Schneider, P. Schölmerich, E. Thomas, W. Zohlhöfer
14-tägl.: Mi 19-21 — N 1
Die Einzelveranstaltungen werden durch Plakate angekündigt.
 - Mainzer Universitätsgespräche des Studium generale
G. Eifler, P. Schneider
14-tägl.: Mi 17-19 — N3 (Kuppelbau)
3. 5., 17. 5., 31. 5., 21. 6., 5. 7., 19. 7. 1995

Pädagogik**Einführungsveranstaltungen für Studienanfänger, Fach- und Hochschulortwechsler**

- Pädagogik: Diplomstudiengang
R. Maier
Di, 11. April 1995, 10-12 — P 11
- Pädagogik: Magister- und Promotionsstudiengang
A. R. Ebel
Di, 11. April 1995, 12-14 — P 11
- Lehramt an Gymnasien findet im Sommersemester nicht statt.
- Erziehungswissenschaftliches Begleitstudium für Lehramtsstudiengänge
F. W. Kron, G. Edlich, B. Heuer
Mi, 12. April 1995, 18-20 — P 1

Für Lehramtsstudierende geeignete Veranstaltungen

- s. das »Kommentierte Vorlesungsverzeichnis« des Pädagogischen Instituts und aktuelle Anhänge.

Vorlesungen

- 101 Einführung in die Schulpädagogik [2-std.]
Ch. Beck
Fr 15-17 — P 4
- 102 Methoden der Erziehungswissenschaften [2-std.]
Ch. Beck
Mo 15-17 — P 3

- 103 Medizinische Aspekte von Behinderung [1-std.]
J. A. Ermert
Do 8-11 — P 4
Blockveranstaltung
- 104 Einführung in die Sozialpädagogik [2-std.]
F. Hamburger
Do 8.30-10 — P 5
- 105 Historische Pädagogik [2-std.]
E. Hufnagel
Mi 9-10 — P 4
Fr 9-10 — P 5
- 106 Organisationsformen im Erziehungs- und Bildungswesen [2-std.]
F. W. Kron
Mi 10-12 — P 1
- 107 Schulgeschichte in Museen [2-std.]
J. Peege
Mo 14-16 — P 4
- 108 Sozialisation in der Schule [2-std.]
V. Schubert
Mi 14-16 — P 1
- 109 Planungen und Maßnahmen der Schulorganisation für lernbeeinträchtigte Schüler in der Vergangenheit und Gegenwart [2-std.]
K.-H. Berg
Di 10 s.t.-11.30 — P 5
- 110 Medizinische Aspekte von Stimm-, Sprech-, Sprach- sowie kindlichen Hörstörungen [2-std.]
P. Zorowka
Do 8.30-10 — HNO Hs. 101
- 111 Gesellschaftliche Grundlagen der Erziehung [2-std.]
A. Bernhard
Fr 10-12 — P 3
- 112 Praktikumsorientierte Einführung in die Schulpädagogik [4-std.]
G. Edlich
Mo 17-18 — P 4
Mo 18-20 u. n. V. — P 104
- 116 Lernort Schule – Zur Einführung in das Schulpraktikum [4-std.]
G. Heck
Mo 17-18 — P 4
Mo 18-20 — P 110
Anmeldung erforderlich
- 117 Sonderpädagogik des Kinder- und Jugendalters [2-std.]
E. Heinemann
Mo 16-18 — SB II 03-444
- 118 Einführung in das Schulpraktikum und das erziehungsw. Begleitstudium
B. Heuer
Mo 17-18 — P 109a
Mo 18-20 — P 6
- 119 Einführung in die Weiterbildung [2-std.]
M. Höffer-Mehlmer
Mo 14-16 — SB II 02-146
- 120 Organisationsformen im Erziehungs- und Bildungswesen (Lehramt) [2-std.]
F. Kron
Mi 18-20 — SB II 03-152
- 121 Organisationsformen im Erziehungs- und Bildungswesen (Diplom) [2-std.]
F. Kron
Do 18-20 — SB II 03-152
- 122 Jugenddelinquenz und Strafvollzug [2-std.]
R. Kunze
Fr 14-16 — SB II 03-134
- 123 Sozialisationstheoretische Grundlagen der Berufserziehung [2-std.]
Ch. Lenhart
Do 12-14 — SB II 03-152
- 124 Grundbegriffe der Pädagogik [2-std.]
R. Maier
Di 10-12 — P 6
- 125 Sozialisationstheorien I [2-std.]
R. Maier
Di 12-14 — P 6
- 126 Pädagogische Anthropologie [2-std.]
R. Maier
Mi 10-12 — P 6
- 127 Bedeutende Schulpädagogen [2-std.]
E. G. Renda
Do 10-11.30 — P 6

Proseminare

- 112 Methoden erziehungswissenschaftlicher Forschung [2-std.]
A. Bentner
14-tägl.: Do 9-12 — SB II 03-152
- 113 Einführung in die Pädagogik [2-std.]
A. Ebel
Di 16-18 — P 13
- 114 Einführung in die pädagogische Anthropologie [2-std.]
A. Ebel
Fr 8.30-10 — SB II 03-152

- 128 Schulpädagogik (zugleich Einführung in das Schulpraktikum) [2-std.]
H. Ullrich
Mo 14-16 — SB II 03-444
- 129 Pädagogisches Grundwissen [2-std.]
E. G. Renda
Do 8-10 — P 6
- 130 Arbeitsfelder der Sozialpädagogik (mit Exkursion) [2-std.]
G. Sander
Do 16-18 — SB II 02-146
- 131 Lernen: pädagogische Perspektiven [2-std.]
C. Schrodin
14-tägl.: Fr 14-18 — SB II 03-152
Beginn: 21.4.1995
- 132 Interaktion im Klassenzimmer [2-std.]
V. Schubert
Mi 16-18 — P 10
- 133 Einführung in die interkulturelle Erziehung [2-std.]
V. Schubert
Mo 14-16 — SB II 03-152
- 134 Didaktik und Methodik [2-std.]
H. Ullrich
Mo 16-18 — SB II 02-146
- 135 Jugend und Schule [2-std.]
H. Ullrich
Mi 8.30-10 — SB II 03-152
- 136 Beratungsmethoden in der Sozialarbeit/Sozialpädagogik [2-std.]
M. Wöbcke
Di 10-12 — Hs 11
- 137 Unterricht und Unterrichten [2-std.]
K. Woede
Mi 18-20 — IGS-Dep., Berliner Siedlung
- 138 Einführung in die außerschulische Jugendbildung [2-std.]
E. Wolf
Mo 8-10 — SB II 03-152
- 139 Die Pädagogik Janusz Korczaks – Grundlagen und Anregungen für die pädagogische Praxis [2-std.]
E. Schmied
14-tägl.: Fr 13-16 — P 13
- 140 Handlungsansätze und pädagogische Vorschläge zur Gewaltprävention in der Schule [2-std.]
E. Schmied
Z. u. O. n. V.
Blockveranstaltung
- Mittelseminare**
- 141 Ganzheitliches kreatives Arbeiten in der Sonderpädagogik [1-std.]
U. Endres
Z. u. O. n. V.
Blockveranstaltung
- 142 Diagnostik in der Sonderpädagogik [2-std.]
K. Rock
Mi 16-18 — SB II 02-146
- 143 Grundlagen der Beratung für Sonderpädagogen [2-std.]
G. Hansen
Z. u. O. n. V.
Blockveranstaltung
- 144 Sozialpolitische Konzeptionen im Wandel [2-std.]
D. Baum
Do 12-14 — P 4
- 145 Unterrichtsinterpretation [4-std.]
Ch. Beck
Mi 12-16 — SB II 02-146
- 146 Ausgewählte Fragen der Altenarbeit [2-std.]
A. Bender-Nickel
Fr 11.30-13 — P 6
- 147 Sozialisation weiblich – männlich? [2-std.]
A. Bentner
14-tägl.: Do 9-12 — SB II 03-152
- 148 Gewaltverhältnisse und Sozialisationsprozeß [2-std.]
A. Bernhard
Do 10-12 — SB II 03-436
- 149 Gewalt im Fernsehen und medienpädagogische Ansätze [2-std.]
M. Böhmer
Mo 9-11 — Fakultätssaal
- 150 Familie und Paarbeziehung im Wandel [2-std.]
J. Bürmann
Di 10-12 — SB II 02-146
- 151 Rechtliche Grundlagen der Sonderpädagogik [1-std.]
Th. Degener
Z. u. O. n. V.
Blockveranstaltung
- 152 Pädagogische Anthropologie [2-std.]
A. Ebel
Fr 12-14 — SB II 03-152

- 153 Arbeitsfeld Kindertagesstätte [2-std.]
A. Ebel
Di 10-12 — SB II 03-436
- 154 Postmoderne, Konstruktivismus und Pädagogik [2-std.]
G. Edlich
Di 18-20 — P6
- 155 Lernen von Verantwortung in Schule und Hochschule [2-std.]
G. Edlich
Fr 14-16 — SB II 02-126
- 156 Projektansätze gegen Gewalt und Fremdenfeindlichkeit Jugendlicher [2-std.]
H. Hafemann
14-tägl.: Fr 9-12 — SB II 03-324
- 157 Projekt: Sozialpädagogik und Öffentlichkeit [2-std.]
F. Hamburger
Di 11-13 — P 108
- 158 Lernziel: Mündigkeit [2-std.]
G. Heck
Do 10-12 — SB II 02-146
- 159 Bildungspolitik 1949-1994 [2-std.]
G. Heck
Do 8-10 — SB II 02-146
- 160 Psychomotorische Übungsbehandlung II [2-std.]
S. Hecklau-Seibert
Di 10-12 — Fechtsaal
- 161 Bewältigung von Krankheit, Behinderung und Tod [2-std.]
E. Heinemann
Do 14-16 — SB II 03-152
- 162 Verhaltensstörungen im Kindes- und Jugendalter [2-std.]
E. Heinemann
Mo 14-16 — SB II 03-153
- 163 Schulreformmodelle und schulische Sozialisation [2-std.]
B. Heuer
Mo 15-17 — Becherweg 4, Hs 10
- 164 Jugend und Familie [2-std.]
B. Heuer
Do 10-12 — SB II 03-144
- 165 Kreativitäts- und Persönlichkeitsförderung in der Weiterbildung [2-std.]
M. Höffer-Mehlmer
Di 14-16 — SB II 02-146
- 166 Partnerschaften [2-std.]
S. Hölzel
14-tägl.: Fr 14-18 — SB II 03-152
Beginn: 28.4.1995
- 167 Geisteswissenschaftliche Pädagogik [2-std.]
E. Hufnagel
Mi 16-18 — SB II 03-152
- 168 Sozialisierungstheorien II [2-std.]
R. Maier
Mi 12-14 — P6
- 169 Beratung und Therapie mit Inhaftierten und deren Angehörigen [2-std.]
A. Kaufhold
Mi 8-10 — SB II 02-146
- 170 Mit Gruppen arbeiten
H. Kohl
16 Uhr — SB II 03-324
Blockseminar, Vorb. 20.4.1995
- 171 Methoden der erziehungswissenschaftlichen Empirie 2 [2-std.]
G. Kunze
Do 18-20 — SB II 02-146
- 172 Lehren und Lernen mit dem Computer [2-std.]
Ch. Lenhart
Mi 12-14 — SB II 03-152
- 173 Studienprojekt Museumspädagogik [4-std.]
B. Maul
Do 12-16 — SB II 02-146
- 174 Arbeit mit Gruppen: Interaktionsspiele 1. Gruppe [2-std.]
E. Meueler
14-tägl.: Fr 10-14 — SB II 02-146
- 175 Arbeit mit Gruppen: Interaktionsspiele 2. Gruppe [2-std.]
E. Meueler
14-tägl.: Fr 10-14 — SB II 02-146
- 176 Lehrforschungsseminar: Lernprojekt im Alltag [2-std.]
E. Meueler
14-tägl.: Di 10-14 — SB II 03-152
- 177 Berufliche Weiterbildung als öffentliche Zukunftsaufgabe [2-std.]
M. Peters
Di 18-20 — SB II 03-152
- 178 Drogenhilfe [2-std.]
Ch. Rausch
Mo 16-18 — SB II 03-134
- 179 Pädagogik und Politik [2-std.]
E. G. Renda
Di 10-12 — SB II 03-444
- 180 Selbstbestimmung und Schule [2-std.]
E. G. Renda
Di 8-12 — SB II 03-152

- 181 Außerschulische Einrichtungen für Menschen mit Behinderungen (mit Exkursion) [2-std.]
K. Rock
Mo 10-12 — SB II 03-152
- 182 Einführung in die Geistigbehindertenpädagogik [2-std.]
K. Rock
Mi 18-20 — SB II 02-146
- 183 Armut und Wohnungslosigkeit [2-std.]
G. Sander
Mo 14-16 — P 108
- 184 Internationaler Vergleich: Sozialarbeit in Italien (mit Exkursion) [2-std.]
G. Sander
Di 14-16 — SB II 03-152
- 185 Studienprojekt: Soziale Dimensionen und interkulturelle Ressourcen europäischer Migration [2-std.]
G. Sander
Di 16-18 — SB II 03-152
- 186 Unterrichtslehren [2-std.]
V. Schubert
Mo 16-18 — P 11
- 187 Entwicklung von Verhaltensstörungen in Abhängigkeit von der familiären Sozialisation [2-std.]
W. Seitz
14-tägl.: Fr 14-18 — P 12
- 188 Entwicklungsförderung Schwerstbehinderter [2-std.]
F. Stumpf
Mi 10-14 — Schule für Körperbehinderte, Nieder-Olm
- 189 Alternativpädagogik und Erziehungswissenschaft [2-std.]
H. Ullrich
Mi 10-12 — SB II 03-152
- 190 Sozialpädagogische Diagnostik [2-std.]
M. Wöbcke
Mo 12-14 — SB II 03-152
- 191 Empirische Forschungsmethoden II A [2-std.]
M. Wöbcke
Mo 10-12 — SB II 03-436
- 192 Empirische Forschungsmethoden II B [2-std.]
M. Wöbcke
Di 10-12 — P 13
- 193 Identitätsfindung und Lebensgestaltung körperlich beeinträchtigter Menschen [2-std.]
B. Würkert
Di 8-10 — SB II 02-146
- 194 Bewegungsbaustelle [2-std.]
S. Hecklau-Seibert
Di 12-14 — Fechtsaal
- 195 Kunsttherapeutisches Arbeiten mit Kindern in der Sonderpädagogik
M. Ehrenstein-v. d. Driesch
Z. u. O. n. V.
Blockseminar
- 196 Integrative Prozesse in der Sonderpädagogik [2-std.]
M. Kron
Z. u. O. n. V.
- 197 Sprachbehindertenpädagogik [2-std.]
D. Valerius
Mi 11-15 — Hs VII, Altbau Recht und Wirtschaft
- 198 Kommunikation mit Musik und Bewegung für die Sonderpädagogik
M. Barthel-Rösing
Blöcke — Cornelius-Konservatorium, Mainz
- Oberseminare**
- 199 Sozialpädagogik in der Migrationsgesellschaft [2-std.]
F. Hamburger
Mo 18-20 — P 109a
- 200 Theorien der Sonderpädagogik [2-std.]
E. Heinemann
Do 16-18 — SB II 03-436
- 201 Pädagogik als Wissenschaft [2-std.]
E. Hufnagel
Mi 10-12 — SB II 03-144
- 202 Phänomenologische Pädagogik [2-std.]
E. Hufnagel
Fr 10-12 — SB II 03-152
- 203 Phänomenologie und Pädagogik [2-std.]
F. Kron
Mo 18-20 — SB II 03-152
- 204 Therapie und Erwachsenenbildung [2-std.]
E. Meueler
14-tägl.: Di 10-14 — SB II 03-152
- 205 Erkennen und hermeneutische Erfahrung [2-std.]
G. Velthaus
Do 16-18 — SB II 03-152

Kolloquien

- 206 Europäische Sozial- und Bildungspolitik (ERASMUS-Kolloquium) [2-std.]
F. Hamburger, G. Sander, M. Wöbcke
 Mo 16-18 — SB II 03-152

- 207 Examenskolloquium [1-std.]
G. Velthaus
 Mo 17-18 — SB II 03-454

Hochschuldidaktik**Veranstaltungen für Lehrende und Studierende aller Fachbereiche**

- 250 Kolloquium (besonders für Lehrende des Fachbereichs Medizin): Möglichkeiten und Probleme des Lehrens und Lernens [2-std.]
J. Bürmann
 14-tägl.: Mo 18-22 — SB II 02-146
 Anmeldung telefonisch: 39-59 94/38 94
- 251 Theorie und Praxis gestalttherapeutischer Beratung in Hochschule, Schule und Beratungsinstitutionen (für Interessenten aus allen Fachbereichen) [2-std.]
J. Bürmann
 14-tägl.: Di 16-20 — SB II 02-146
 Anmeldung telefonisch: 39-59 94/38 94

- 252 Gestaltpädagogische Weiterbildung für regionale Projektberater/innen (in Kooperation mit dem SIL Speyer) [2-std.]
J. Bürmann
 Termin n. V.
 Blockseminar; Anmeldung über das SIL
- 253 Lernen von Verantwortung in Schule und Hochschule [2-std.]
G. Edlich
 Fr 14-16 — SB II 02-146

Seminar, besonders für Studierende der Pädagogik

- 254 Familie und Paarbeziehung im Wandel [2-std.]
J. Bürmann
 Di 10-12 — SB II 02-146
 Anmeldung telefonisch: 39-59 94/38 94

Fachbereich 12: Sozialwissenschaften

- Postanschrift:
Fachbereich Sozialwissenschaften
55099 Mainz, Fax 39-33 47
- Besucheranschrift:
Colonel-Kleinmann-Weg 2 (SB II)
- Dekan:
Univ.-Prof. Dr. Werner D. FRÖHLICH,
Zi. 00-655, Tel. 39-22 47, Sprechz. n. V.
- Prodekan:
Univ.-Prof. Dr. Dr. h.c. Stefan HRADIL,
Colonel-Kleinmann-Weg 2 (SB II) 04-553
- Dekanat:
Elisabeth FRIEDRICH,
Zi. 00-653, Tel. 39-22 47,
Sprechzeiten Mo, Di, Do, Fr 10-12
- Fachbereichskatalog:
Elisabeth GRESSER, Bibl.-OInsp.;
Marlies BRAND, Bibl.-OInsp.;
Andreas ZIMMER, Dipl.-Bibl.;
Colonel-Kleinmann-Weg 2 (SB II),
00-331, 00-333, 00-343, Tel. 39-32 53
Sprechzeit: Di 10-12

Informationen für Studierende

Studienfächer und -abschlußmöglichkeiten

- Politikwissenschaft:
Magister; Promotion, die eine Abschlußprüfung voraussetzt; Promotion, die keine Abschlußprüfung voraussetzt.
- Soziakunde: Erste Staatsprüfung für Lehramt an Gymnasien.
- Soziologie:
Magister; Promotion, die eine Abschlußprüfung voraussetzt.
Es wird dringend empfohlen, den Magisterstudiengang Soziologie im Hauptfach nur zum Wintersemester aufzunehmen, da im Sommersemester keine Lehrveranstaltungen für Studienanfänger im Hauptfach angeboten werden.
- Ethnologie:
Magister; Promotion, die eine Abschlußprüfung voraussetzt.
- Afrikanische Philologie: Magister; Promotion, die keine Abschlußprüfung voraussetzt.
- Publizistik: Magister; Promotion, die eine Abschlußprüfung voraussetzt.
Zulassungsbeschränkt: Eine Bewerbung erfolgt an das Studentensekretariat der Johannes Gutenberg-Universität Mainz.
- Journalistik (Aufbaustudiengang):
Bewerbung nur mit abgeschlossenem wissenschaftlichem Hochschulabschluß. Die Landesverordnung über die Eignungsprüfung im Studiengang Journalistik an der Johannes Gutenberg-Universität Mainz ist im Sekretariat, Alte Universitätsstraße 17 (Domus universitatis) erhältlich. Der Aufbaustudiengang kann nur zum Wintersemester aufgenommen werden.
- Psychologie:
Diplom; Promotion, die eine Abschlußprüfung voraussetzt.

Zulassungsbeschränkt:

Eine Bewerbung erfolgt über die ZVS, Sonnenstraße 171, 44128 Dortmund; im Studiengang Psychologie-Nebenfach im Rahmen des Magisterstudienganges erfolgt die Bewerbung an das Studentensekretariat der Johannes Gutenberg-Universität Mainz. Studienbeginn im Diplom-Studiengang ist nur zum Wintersemester möglich; im Magister-Studiengang (nur Nebenfach) wird der Studienbeginn zum Wintersemester empfohlen.

Einführungsveranstaltungen für Studienanfänger, Fach- und Hochschulortwechsler

- Politikwissenschaft/Soziakunde:
Dienstag, 11. April 1995, 14-16, P 1
- Psychologie (für Nebenfachstudenten):
Mittwoch, 12. April 1995, P 11, 9-10
- Ethnologie, Afrikanische Philologie und Afrika-Studien: Mittwoch,
12. April 1995, 16-18, Hs 13 (Forum 7);
Vorstellung der Lehrveranstaltungen (Muppet-Show): Mi, 19.4.1995, 11-13, Aud. max.
- Publizistik: Mo, 10. April 1995, 16-18, P 1
- Soziologie: Im Sommersemester findet keine Einführungsveranstaltung statt.

Studienfachberatung

POLITIKWISSENSCHAFT

Besucheranschrift:
Colonel-Kleinmann-Weg 2, SB II
Dr. Christl BLANK, Zi. 05-153, Tel. 39-29 95;
Dr. Klaus BODEMER, Zi. 05-333, Tel. 39-59 56

- in der vorlesungsfreien Zeit vom 3. bis zum 7. April 1995:
BLANK, Mo 10-12
- in der Studieneinführungswoche vom 10. bis zum 13. April 1995:
BLANK, Mo 10-12;
BODEMER, Mi 14-16
- in der Vorlesungszeit vom 18. April bis zum 21. Juli 1995:
BLANK, Mo 10-12;
BODEMER, Mi 14-16
- in der vorlesungsfreien Zeit vom 24. Juli bis zum 29. September 1995:
BLANK, Mo 10-12;
BODEMER, n. V.

SOZIOLOGIE

- apl. Prof. Dr. M. HENNEN, Forum 1,
Zi. 126, Tel. 39-54 24 nachrichtlich 39-25 68;
Dr. M. HERZER, SB II 04-455, Tel. 39-32 06;
Dr. M. JÄCKEL, SB II 04-313, Tel. 39-47 05;
Dr. H. LOFINK, SB II 04-433, Tel. 39-47 92;
Dr. K. MAREL, SB II 04-323, Tel. 39-24 41;
apl. Prof. Dr. W.-U. PRIGGE, SB II 04-321,
Tel. 39-34 38;
apl. Prof. Dr. G. SCHMIED, SB II 04-533,
Tel. 39-27 97;
Dipl.-Soz. O. G. SCHWENK, SB II 04-441,
Tel. 39-54 35;
Dr. R. SUDEK, SB II 04-333, Tel. 39-31 55
- in der vorlesungsfreien Zeit vom 3. bis zum 7. April 1995: Mi 10-11, SB II 04-341
 - in der Studieneinführungswoche vom 10. bis zum 13. April 1995:
REIN, Mo 10-12,
MAREL, Di 10-12,
LOFINK, Mi 10-12
 - in der Vorlesungszeit vom 18. April bis zum 21. Juli 1995:
HENNEN, n. Anmeldung Mo 10-12,
HERZER, Mo 16-17,
JÄCKEL, Mo 14-16,
LOFINK, Fr 10-11,
MAREL, Do 10-12,
PRIGGE, n. V.,
SCHMIED, Do 13-14,
SCHWENK, Di 12-13,
SUDEK, Do 10-12
 - in der vorlesungsfreien Zeit vom 24. Juli bis zum 29. September 1995: Mi 10-11, SB II 04-341

ETHNOLOGIE

- Besucheranschrift: Forum universitatis 6,
R 00-644, Tel. 39-27 98
Univ.-Prof. Dr. K.-H. KOHL;
Dr. W. BENDER;
Dr. Anna-Maria BRANDSTETTER M.A.;
V. GOTTOWIK M.A.;
Dr. Ulla SCHILD M.A.;
H. MUSZINSKI M.A., Sprechstd. n. V.;
Dr. K.-H. PAMPUS;
Univ.-Prof. Dr. I. STRECKER

AFRIKANISCHE PHILOLOGIE

- Besucheranschrift:
Forum universitatis 6, R 00-613
N. N., U. REUSTER-JAHN, Tel. 39-24 14,
Sprechstd. n. V.

PUBLIZISTIK

- Besucheranschrift:
Colonel-Kleinmann-Weg 2 (SB II), 1. und 2. St.
A. CZAPLICKI M.A., Tel. 39-42 90,
G. DASCHMANN M.A., Tel. 39-32 09,
A. HEINTZEL M.A., Tel. 39-44 80,
N. N., Tel. 39-29 00
- in der vorlesungsfreien Zeit vom 3. bis zum 7. April 1995:
Mo 10-11 (CZAPLICKI),
Di 10-11 (DASCHMANN),
Mi 14-15 N. N.,
Fr 9-10 (HEINTZEL)
 - in der Studieneinführungswoche vom 10. bis zum 13. April 1995:
Mo 10-11 (CZAPLICKI),
Di 10-11 (DASCHMANN),
Mi 14-15 N. N.,
Fr 9-10 (HEINTZEL)
und alle anderen Sprechstunden der Wissenschaftlichen Mitarbeiter
 - in der Vorlesungszeit vom 18. April bis zum 21. Juli 1995:
Mo 10-11 (CZAPLICKI),
Mi 14-15 N. N.,
Fr 9-10 (HEINTZEL)
 - in der vorlesungsfreien Zeit vom 24. Juli bis zum 29. September 1995:
Mo 10-11 (CZAPLICKI),
Mi 14-15 N. N.,
Fr 9-10 (HEINTZEL),
Fr 11-12 (N. N.)

PSYCHOLOGIE

Besucheranschrift: Staudingerweg 9
Dipl.-Psych. Inge LINDNER,
Zi. 02-621, Tel. 39-41 45

- in der vorlesungsfreien Zeit vom 3. bis zum 7. April 1995: n. V.
- in der Studieneinführungswoche vom 10. bis zum 13. April 1995: Mi 14-16
- in der Vorlesungszeit vom 18. April bis zum 21. Juli 1995: Di 11-12 u. n. V.
- in der vorlesungsfreien Zeit vom 24. Juli bis zum 29. September 1995: n. V.

**Vertrauensdozenten für
ausländische Studierende**

- Politikwissenschaft:
Marianne BREUER M.A.,
Institut für Politikwissenschaft,
Colonel-Kleinmann-Weg 2 (SB II),
Zi. 05-131, Tel. 39-54 76
- Soziologie:
Wiss. Ang. Dr. phil. Harald LOFINK,
Colonel-Kleinmann-Weg 2 (SB II),
Zi. 04-433, Tel. 39-47 92,
Sprechzeiten Fr 10-12 u. n. V.
- Ethnologie:
Dr. Ulla SCHILD M.A.,
Forum universitatis 6, R 00-623,
Sprechzeiten Di 11-12 u. n. V.,
Tel. 39-59 33
- Afrikanische Philologie:
Dr. Ulla SCHILD M.A.,
Forum universitatis 6, R 00-623,
Sprechzeiten Di 11-12 u. n. V.,
Tel. 39-59 33
- Publizistik:
Gregor DASCHMANN M.A., SB II 01-433,
Sprechzeiten Di 10-11, Tel. 39-32 09
- Psychologie:
Univ.-Prof. Dr. Heinz Walter KROHNE,
Staudingerweg 9, Zi. 02-233,
Sprechzeiten n. V.,
tel. Anmeldung 39-25 99

**Studien-, Zwischenprüfungs-, Magister-,
Diplom- und Promotionsordnungen**

POLITIKWISSENSCHAFT/SOZIALKUNDE

Die Studienordnung für das Fach Politikwissenschaft bzw. Sozialkunde an der Johannes Gutenberg-Universität Mainz ist im Institut für Politikwissenschaft, Colonel-Kleinmann-Weg 2 (SB II), erhältlich. Die Ordnung für die Zwischenprüfung

der Fachbereiche 11-16 und 23 der Johannes Gutenberg-Universität Mainz ist ebenfalls dort erhältlich. Beide Ordnungen sind in der Institutsbibliothek einsehbar (Kopiervorlage).

Lehramt an Gymnasien (Sozialkunde):

Die Landesverordnung über die Erste Staatsprüfung für das Lehramt an Gymnasien ist im Buchhandel erhältlich und in der Institutsbibliothek einsehbar (Kopiervorlage).

- Prüfungsamt: s. S. 70

Magister; Promotion:

Die Ordnung für die Magisterprüfung der Fachbereiche 11-16 und 23 der Johannes Gutenberg-Universität Mainz ist im Dekanat (SB II) erhältlich, Preis 1,- DM.

Die Promotionsordnung der Fachbereiche 11-16 und 23 der Johannes Gutenberg-Universität Mainz ist im Dekanat erhältlich, Preis 1,- DM.

SOZIOLOGIE

Die Studienordnung für das Fach Soziologie an der Johannes Gutenberg-Universität Mainz ist in der Bibliothek, SB II 01-212, erhältlich.

Die Ordnung für die Zwischenprüfung der FB 11-16, 23 ist ebenfalls dort erhältlich.

Magister:

Die Ordnung für die Magisterprüfung der Fachbereiche 11-16 und 23 der Johannes Gutenberg-Universität Mainz ist im Dekanat erhältlich, Preis 1,- DM.

Promotion:

Die Promotionsordnung der Fachbereiche 11-16 und 23 der Johannes Gutenberg-Universität Mainz ist im Dekanat erhältlich, Preis 1,- DM.

ETHNOLOGIE

Die Studienordnung für das Studium der Ethnologie an der Johannes Gutenberg-Universität Mainz ist im Sekretariat, Forum universitatis 6, R 00-644, erhältlich.

Die Ordnung für die Zwischenprüfung der Fachbereiche 11-16 und 23 der Johannes Gutenberg-Universität Mainz ist ebenfalls dort erhältlich.

Magister:

Die Ordnung für die Magisterprüfung der Fachbereiche 11-16 und 23 der Johannes Gutenberg-Universität Mainz ist im Dekanat erhältlich.

Promotion:

Die Promotionsordnung der Fachbereiche 11–16 und 23 der Johannes Gutenberg-Universität Mainz ist im Dekanat erhältlich, Preis 1,- DM.

AFRIKANISCHE PHILOLOGIE

Die Studienordnung für das Studium der Afrikanischen Philologie an der Johannes Gutenberg-Universität Mainz ist im Sekretariat, Forum universitatis 6, R 00-644, erhältlich.

Die Ordnung für die Zwischenprüfung der Fachbereiche 11-16 und 23 der Johannes Gutenberg-Universität Mainz ist ebenfalls dort erhältlich.

Magister; Promotion:

Die Ordnung für die Magisterprüfung der Fachbereiche 11-16 und 23 der Johannes Gutenberg-Universität Mainz ist im Dekanat erhältlich.

Die Promotionsordnung der Fachbereiche 11–16 und 23 der Johannes Gutenberg-Universität Mainz ist im Dekanat erhältlich, Preis 1,- DM.

PUBLIZISTIK

Die Studienordnung für das Fach Publizistik an der Johannes Gutenberg-Universität Mainz ist im Sekretariat, Colonel-Kleinmann-Weg 2 (SB II), erhältlich.

Die Ordnung für die Zwischenprüfung der Fachbereiche 11–16 und 23 der Johannes Gutenberg-Universität Mainz ist ebenfalls dort erhältlich.

Magister:

Die Ordnung für die Magisterprüfung der Fachbereiche 11-16 und 23 der Johannes Gutenberg-Universität Mainz ist im Dekanat erhältlich, Preis 1,- DM.

Promotion:

Die Promotionsordnung der Fachbereiche 11–16 und 23 der Johannes Gutenberg-Universität Mainz ist im Dekanat erhältlich, Preis 1,- DM.

PSYCHOLOGIE

Diplom:

Die Studienordnung für den Diplomstudiengang Psychologie an der Johannes Gutenberg-Universität Mainz ist bei der Studienfachberatung Psychologie erhältlich.

Die Diplomprüfungsordnung für Studierende der Psychologie ist ebenfalls bei der Studienfachberatung erhältlich.

- Prüfungsausschuß: Vorsitzender: Univ.-Prof. Dr. O. EWERT, Stellvertreter: Univ.-Prof. Dr. W. D. FRÖHLICH, Geschäftsstelle: I. KNORRE, Staudingerweg 9, Tel. 39-24 43/33 73

Promotion:

Die Promotionsordnung der Fachbereiche 11–16 und 23 der Johannes Gutenberg-Universität Mainz ist im Dekanat erhältlich, Preis 1,- DM.

Magister, Promotion (Nebenfach):

Die Studienordnung für das Studium der Psychologie als Nebenfach mit dem Ziel der Magisterprüfung oder der Promotion an der Johannes Gutenberg-Universität Mainz ist bei der Studienfachberatung Psychologie erhältlich.

JOURNALISTENAUSBILDUNG
(AUFBAUSTUDIENGANG)

Die Studienordnung für den Studiengang Journalistenausbildung (Aufbaustudiengang) an der Johannes Gutenberg-Universität Mainz ist im Sekretariat des Journalistischen Seminars, (Domus universitatis) Alte Universitätsstraße 17, erhältlich.

Die Ordnung für die Abschlußprüfung für den Aufbaustudiengang Journalistik an der Johannes Gutenberg-Universität Mainz ist dort ebenfalls erhältlich.

Kommentar zu den Lehrveranstaltungen

- Ethnologie, Afrika-Studien, Afrikanische Philologie, Politikwissenschaft: erhältlich in der Regel am Ende des vorausgehenden Semesters bei der Aufsicht der Institutsbibliotheken.
- Soziologie: erhältlich voraussichtlich Ende des vorausgehenden Semesters in der Bibliothek des Instituts, SB II 01-212.
- Publizistik: Informationen zu den Lehrveranstaltungen erhältlich voraussichtlich in der vorlesungsfreien Zeit.

Anschriften der Fachschaften

- Politikwissenschaft: Welderweg 18 (Philosophicum), Glaskasten (neben P 5), Tel. 39-32 13
- Ethnologie und Afrikanistik: Forum universitatis 6, Zi. 00-616, Tel. 39-51 33
- Psychologie: Staudingerweg 9, Zi. 03-433, Tel. 39-34 34
- Publizistik: Colonel-Kleinmann-Weg 2 (SB II 00-623), Tel. 39-21 91
- Soziologie: Colonel-Kleinmann-Weg 2 (SB II 04-556)

Wissenschaftliche Einrichtungen

Integrierte wissenschaftliche Einrichtungen mit eigener Leitung, mit eigener Verwaltung.

Institut für Politikwissenschaft

- Besucheranschrift:
Colonel-Kleinmann-Weg 2 (SB II)
- Geschäftsführender Leiter:
Univ.-Prof. Dr. M. MOLS, 05-321
- Sekretariat:
Annemarie SCHMIDT, 05-321, Tel. 39-27 28,
Fax 39-33 28, Öffnungszeiten: Mo-Fr 10-12
- Universitätsprofessoren:
Dr. J. FALTER, 05-154, Tel. 39-26 61, Fax
39-29 96, Sekretariat: Marie-Luise DE BROU-
WER, 05-156, Öffnungszeiten Mo-Fr 10-12,
Tel. 39-26 61;
Dr. H. BUCHHEIM (emeritiert), 05-433, Tel.
39-38 70, Fax 39-29 96;
Dr. E. GARZÓN VALDÉS (pensioniert), 05-443,
Tel. 39-31 42;
Honorar-Professor: Dr. P. FISCHER, 05-433;
Dr. W. WEIDENFELD, 05-345, Sekretariat: Ka-
rin EISERFEY, 05-345, Tel. 39-21 50, Fax
39-37 29, Öffnungszeiten: Mo-Do 9-11
- Wiss. Mitarbeiter:
F. ALGIERI M.A., Soz.-Päd. A. BECKER, P.
BIRLE M.A., Dr. Chr. BLANK, Dr. K. BODE-
MER, P. BORINSKI, Ph. D., M. BREUER M.A.,
K. BÜSCHER M.A., J. DOSCH M.A., Dipl.-
Kfm. J. FAUST, Dipl.-Pol. U. W. GEHRING, Dr.
S. GIEHLE, M. GLAAB M.A., J. GROS M.A.,
Dr. Th. R. HENSCHEL, O. HILLENBRAND
M.A., J. JANNING M.A., C. JUNG M.A., M.
KLEIN M.A., Dr. K.-R. KORTE, Dr. H.-J.
LAUTH, F. Ph. LUTZ M.A., G. MEIERING
M.A., B. VON OW M.A., S. RAPPENGLÜCK
M.A., A. SCHMITT M.A., Dr. S. SCHUMANN,
S. STRECKER M.A., B. THAM M.A., A. THIM-
MEL M.A., J. TUREK M.A., P. M. WAGNER
M.A., Dr. J. WINKLER
- Institutsbibliothek:
Colonel-Kleinmann-Weg 2 (SB II), EG,
Tel. 39-41 08

FORSCHUNGSGRUPPE DEUTSCHLAND

- Besucheranschrift:
Colonel-Kleinmann-Weg 2 (SB II)
- Leiter: Univ.-Prof. Dr. W. WEIDENFELD
- Stellvertretender Leiter:
Dr. K.-R. KORTE, Zi. 05-555,
Tel. 39-37 82, Fax 39-3729

▪ Sekretariat:

Angela MAUER, Zi. 05-551, Tel. 39-37 82,
Öffnungszeiten: Mo-Mi, Fr 9-12

FORSCHUNGSGRUPPE EUROPA

- Besucheranschrift:
Colonel-Kleinmann-Weg 2 (SB II)
- Leiter: Univ.-Prof. Dr. W. Weidenfeld
- Stellvertretender Leiter: J. JANNING M.A.
- Sekretariat: Jutta RAUSCH, 05-651, Öffnungszei-
ten: Mo-Fr 8-12, Tel. 39-34 50, Fax 39-29 92

FORSCHUNGSGRUPPE JUGEND UND EUROPA

- Besucheranschrift: Staudinger-Weg 25
- Leiter: Univ.-Prof. Dr. W. WEIDENFELD
- Stellvertretender Leiter: Dr. Th. R. HENSCHEL
- Sekretariat: Imma Maria LANG, Öffnungszei-
ten: Mo-Fr 9-13, Tel. 39-46 33, Fax 39-46 35

FORSCHUNGSGRUPPE

»DIE BEZIEHUNGEN ZWISCHEN EUROPA UND LATEINAMERIKA«

- Besucheranschrift:
Colonel-Kleinmann-Weg 2 (SB II),
- Leiter: Univ.-Prof. Dr. M. MOLS
- Stellvertretender Leiter: Dr. K. BODEMER, Zi.
05-333, Tel. 39-59 56

FORSCHUNGSGRUPPE »DIE ZUKUNFT DER POLITISCHEN ZUSAMMENARBEIT IM PAZIFISCHEN BECKEN«

- Besucheranschrift:
Colonel-Kleinmann-Weg 2 (SB II)
- Leiter: Univ.-Prof. Dr. M. MOLS
- Stellvertretender Leiter:
J. DOSCH M.A., Zi. 05-323, Tel. 39-59 47

EUROPÄISCHES

DOKUMENTATIONSZENTRUM

- Besucheranschrift: Staudinger Weg 25
Tel. 39-46 33, Fax 39-46 35
- Geschäftsführung: Simone PIEROTH
- Ausleihmöglichkeiten und Information:
während des Semesters Mo, Mi 12-16

LATEINAMERIKA-DOKUMENTATION

- Besucheranschrift:
Colonel-Kleinmann-Weg 2 (SB II), Zi. 05-242
- Ausleihmöglichkeiten (nur zum Kopieren) und Information: in der Vorlesungszeit: Do 14-16 und n.V.

Institut für Soziologie

- Besucheranschrift:
Colonel-Kleinmann-Weg 2, 55099 Mainz
- Geschäftsführender Leiter:
Univ.-Prof. Dr. Dr. h.c. St. HRADIL
- Sekretariat:
Irmgard PAULY, Rosemarie MAIER, Tel. 39-26 92, Fax 39-37 26, SB II 04-551, Öffnungszeiten: Mo-Do 11-13, Fr 10-12
- Universitätsprofessoren:
Dr. F. LANDWEHRMANN, Sekretariat: Marianne KRÖMEKE, Petra KIRCHMAYER, Tel. 39-25 68, Fax 39-52 69, SB II 04-341, Öffnungszeiten: Mo-Do 10.30-12, Fr 10.30-11;
Dr. B. NEDELMANN, Sekretariat: Ursula KÜLHEIM, Tel. 39-52 70, Fax 39-37 28, SB II 04-442;
Dr. G. SCHWÄGLER, Sekretariat: Marianne KRÖMEKE, Tel. 39-24 44, Fax 39-55 69, SB II 04-543, Öffnungszeiten: Mo-Fr 13-14.30;
Dr. W. SCHLAU (emeritiert), Tel. 39-27 32, Am Pulverturm I
- Hochschuldozent auf Lebenszeit:
apl. Prof. Dr. W.-U. PRIGGE Tel. 39-34 38, Colonel-Kleinmann Weg 2, SB II 04-321
- Wiss. Mitarbeiter:
apl. Prof. Dr. M. HENNEN, Tel. 39-54 24,
Dr. M. HERZER, Tel. 39-32 06,
Dr. M. JÄCKEL, Tel. 39-47 05,
Dr. H. LOFINK, Tel. 39-47 92,
Dr. K. MAREL, Tel. 39-24 41,
apl. Prof. Dr. G. SCHMIED, Tel. 39-27 97,
Dipl.-Soz. O. G. SCHWENK, Tel. 39-54 35,
Dr. R. SUDEK, Tel. 39-31 55
- Institutsbibliothek Soziologie:
K.-J. WENDEL, Colonel-Kleinmann-Weg 2 (SB II 01-212)

Institut für Ethnologie und Afrika-Studien

- Besucheranschrift: Forum universitatis 6
- Kollegiale Leitung. Geschäftsführend:
Univ.-Prof. Dr. I. STRECKER
- Wiss. Mitarbeiter in Geschäftsführung:
H. MUSZINSKI M.A., R 00-650, Tel. 39-28 70

- Sekretariat:
Helena HÜBNER, Stefani KRON, R 00-644, Tel. 39-27 98, Fax 39-37 30
- Institutsbibliothek Ethnologie, Afrikanische Philologie, Afrika-Studien: Forum universitatis 6, R 00-637, Tel. 39-27 99
Mo 11-16, Di, Mi 10-17, Do 10-18, Fr 10-14, in der vorlesungsfreien Zeit: Di 14-18, Do 10-14.
Zugang zur Janheinz-Jahn-Bibliothek nur nach Vereinbarung.

Archiv für afrikanische Musik

- Wiss. Mitarbeiter:
Dr. W. BENDER, Tel. 39-33 49

Ethnographische Studiensammlung

- Wiss. Mitarbeiterin:
Dr. A.-M. BRANDSTETTER, Tel. 39-28 70

Janheinz-Jahn-Bibliothek

- Wiss. Mitarbeiterin:
Dr. U. SCHILD, Tel. 39-59 33

ETHNOLOGIE

- Universitätsprofessoren:
Dr. K.-H. KOHL, Tel. 39-27 98;
Dr. E. W. MÜLLER (i.R.), Tel. 39-48 13;
Dr. I. STRECKER, Tel. 39-25 42;
Dr. J. F. THIEL (nicht bedienstet), Tel. 39-28 70;
Dr. A. M. DAUER (Honorarprofessor Musikethnologie; pensioniert), Tel. 39-48 13
- Wiss. Mitarbeiter u. Mitarbeiterinnen:
Dr. W. BENDER, Tel. 39-33 49;
Dr. A.-M. BRANDSTETTER, Tel. 39-28 70;
V. GOTTOWIK M.A., Tel. 39-33 49;
H. MUSZINSKI M.A., Tel. 39-28 70;
Dr. K.-H. PAMPUS, Tel. 39-27 98;
Dr. U. SCHILD, Tel. 39-59 33

KULTUR UND GESELLSCHAFT AFRIKAS

- Universitätsprofessoren:
N. N., Tel. 39-25 42;
Dr. G. GROHS (emeritiert)
- Wiss. Mitarbeiter:
Dr. D. NEUBERT, Tel. 39-59 33

AFRIKANISCHE PHILOLOGIE

- Universitätsprofessor: N. N., Tel. 39-24 14
- Wiss. Mitarbeiterinnen:
B. DEHNHARD M.A., Tel. 39-24 14;
U. REUSTER-JAHN, Tel. 39-24 14

Institut für Publizistik

- Besucheranschrift:
Colonel-Kleinmann-Weg 2 (SB II)
- Geschäftsführender Leiter:
Univ.-Prof. Dr. J. WILKE,
Tel. 39-25 39, Fax 39-42 39
- Sekretariat: H. STUMPF, Tel. 39-26 70,
Studentenauskunft: Tel. 39-57 09
- Mitarbeiter der Institutsleitung:
Dr. E. LAMP, Tel. 39-57 63
- Universitätsprofessoren:
Dr. R. GERHARDT, Tel. 39-93 04, Domus universitatis, Sekretariat: Eva SOHÁR, Tel. 39-93 00/93 01, Fax 39-93 02, Domus universitatis;
Dr. H. M. KEPPLINGER, Tel. 39-25 94, Sekretariat: K. STAMMER, Tel. 39-25 79, Colonel-Kleinmann-Weg 2 (SB II);
Dr. M. KUNCZIK, Tel. 39-52 64, Colonel-Kleinmann-Weg 2 (SB II);
Dr. R. RICKER M.A., Tel. 39-59 38, Colonel-Kleinmann-Weg 2 (SB II);
Dr. J. WILKE, Tel. 39-25 39, Sekretariat: Barbara DAUB, Tel. 39-37 22, Colonel-Kleinmann-Weg 2 (SB II);
Dr. Dr. h. c. E. NOELLE-NEUMANN (emeritiert), Tel. 39-52 57, Colonel-Kleinmann-Weg 2 (SB II)
- Wiss. Mitarbeiter:
Dr. H.-B. BROSIUS, Tel. 39-52 63,
A. CZAPLICKI M.A., Tel. 39-42 90,
G. DASCHMANN M.A., Tel. 39-32 09,
S. Chr. EHMIG M.A., Tel. 39-21 76,
T. HARTMANN M.A., Tel. 39-93 03,
A. HEINTZEL M.A., Tel. 39-44 80,
Dr. E. LAMP, Tel. 39-57 63,
S. SCHMID M.A., Tel. 39-37 48,
J. SCHNEIDER, Ass. jur., Tel. 39-52 62
- Institutsbibliothek Publizistik:
Hedwig SCHIFFLER,
Colonel-Kleinmann-Weg 2 (SB II), 1. Stock,
Mo-Do 9-18, Fr 9-14, in der vorlesungsfreien
Zeit Mo-Do 9-15, Fr 9-14

JOURNALISTISCHES SEMINAR

- Besucheranschrift:
Domus universitatis, Alte Universitätsstraße
17, Tel. 39-93 00/93 01, Fax 39-93 02

Psychologisches Institut

- Besucheranschrift: Staudingerweg 9
- Geschäftsführender Leiter:
Univ.-Prof. Dr. M. HAUTZINGER
- Institutssekretariat: Ursula SCHACK,
Tel. 39-22 50, Fax 39-24 80
- Prüfungsamt: Univ.-Prof. Dr. O. EWERT, Tel. 39-24 43, Sekretariat: Iris KNORRE, Tel. 39-24 43/33 73, Fax 39-37 05
- Univ.-Prof. auf Lebenszeit:
Dr. H. BENESCH (pensioniert), Tel. 39-24 42;
Dr. E. CHRISTIANSEN (pensioniert), Tel. 39-44 03;
Dr. O. EWERT, Tel. 39-24 43, Sekretariat: Iris KNORRE, Tel. 39-24 43/33 73, Fax 39-37 05;
Dr. W. D. FRÖHLICH, Tel. 39-22 50, Sekretariat: Ursula SCHACK, Tel. 39-22 50, Fax 39-24 80;
Dr. M. HAUTZINGER, Tel. 39-23 44, Fax 39-46 23;
Dr. A. KNAPP, Tel. 39-31 03, Fax 39-32 74;
Dr. H. W. KROHNE, Tel. 39-25 99, Sekretariat: Tanja ERLE, Tel. 39-23 77, Fax 39-24 83;
N. WERMUTH, Ph. D., Tel. 39-23 46, Fax 39-43 41
- Univ.-Prof. auf Zeit:
Dr. R. OCHSMANN, Tel. 39-37 01
- Wiss. Mitarbeiter:
Dr. H.-J. BERGMANN, Dr. S. BRANKE, U. BROTZLER, B. EGLOFF, Dr. Th. FRANKE, Dr. P. GLANZMANN, A. HENNEBERGER, Dr. M. HOCK, R. HUGO, Dr. M. JURIS, Dr. C.-W. KOHLMANN, H. Ch. KRÄSSIG, R. KURAS, I. LINDNER, Dr. U. LUKA-KRAUSGRILL, Dr. M. MARTIN, Dr. A. MATTENKLOTT, Dr. P. SCHAFFNER, Dr. R. SCHUMANN-HENGSTELER, Dr. K. SLANGEN, A. TAUSCH, Dr. J. THOMAS, Dr. G. VOSSEL, Dr. H. ZIMMER
- Institutsbibliothek:
Gerlinde TODT, Tel. 39-46 24, A. WEBER, Tel. 39-43 16; Staudingerweg 9, 03-319, Mo-Do 9-18, Fr 10-16

Personalteil

Bedienstete der Universität

Professoren

UNIVERSITÄTSPROFESSOREN AUF LEBENSZEIT

- BENESCH, Hellmuth, Dr. phil. (pensioniert), *Psychologie*, Tel. 39-24 42, Staudingerweg 9. Privat: Rheinblick 16, 55263 Wackernheim, Tel. (0 61 32) 53 06
- BUCHHEIM, Hans, Dr. phil. (emeritiert), *Politikwissenschaft*, Sprechstd. wird durch Aushang bekanntgegeben, Tel. 39-38 70, SB II 05-433. Privat: Weidmannstr. 35, 55131 Mainz, Tel. 8 27 47
- CHRISTIANSEN, Ewald, Dr. phil. (pensioniert), *Psychologie*, Tel. 39-44 03, Staudingerweg 9. Privat: Kartaus 3, 55131 Mainz, Tel. 8 27 55
- EWERT, Otto, Dr. phil., *Psychologie*, Sprechstd. n. V., Tel. 39-24 43, Staudingerweg 9, 03-132
- FALTER, Jürgen, Dr. rer. pol., *Politikwissenschaft*, Sprechstd. Mi 10-11 nach Voranmeldung, Tel. 39-26 61, SB II 05-154
- FRÖHLICH, Werner D., Dr. phil., *Psychologie*, Sprechstd. n. V., Tel. 39-22 50, Staudingerweg 9, 02-627. Privat: Göttelmannstraße 41, 55131 Mainz, Tel. 83 97 77
- GARZÓN VALDÉS, Ernesto, Dr. phil. (pensioniert), *Politikwissenschaft*, Tel. 39-31 42, SB II 05-443. Privat: Rolandstraße 56, 53179 Bonn, Tel. (02 28) 33 52 87
- GERHARDT, Rudolf, Dr. jur., *Publizistik/Journalistik*, Sprechstd. n. Anmeld. im Sekretariat, Tel. 39-93 04, Alte Universitätsstraße 17 (Domus universitatis). Privat: Kirchbühlstraße 6, 77815 Bühl, Tel. (0 72 23) 2 69 94
- GROHS, Gerhard, Dr. jur., Dipl.-Soziologe (emeritiert), *Soziologie*, Tel. 39-27 98, Institut für Ethnologie und Afrika-Studien
- HAUTZINGER, Martin, Dr. phil., *Psychologie*, Sprechstd. n. V., Tel. 39-23 44, Staudingerweg 9, 03-227
- HRADIL, Stefan, Dr. phil., Dr. h.c., *Soziologie*, Sprechstd. Di 10-12, Tel. 39-26 92, SB II 04-553. Privat: Schillstr. 98, 55131 Mainz, Tel. 57 89 93
- KEPPLINGER, Hans Mathias, Dr. phil., *Publizistik*, Sprechstd. Mi 11-13 (Anmeld. im Sekretariat), Tel. 39-25 94, SB II 01-452. Privat: Am Rosengarten 23, 55131 Mainz, Tel. 83 13 92
- KNAPP, Andreas, Dr. rer. nat., *Psychologie für Pädagogen*, Sprechstd. n. V., Tel. 39-31 03, Staudingerweg 9, 05-131
- KOHL, Karl-Heinz, Dr. phil., *Ethnologie*, Sprechstd. n. Anmeld. im Sekretariat, Tel. 39-27 98, Forum 6, 00-646. Privat: Oranienstr. 35, 55124 Mainz, Tel. 4 57 98
- KROHNE, Heinz Walter, Dr. rer. nat., *Psychologie*, Sprechstd. n. V., Tel. 39-25 99, Staudingerweg 9, 02-233. Privat: Heddesheimer Straße 40, 55452 Guldenal, Tel. (0 67 07) 15 95
- KUNCZIK, Michael, Dr. rer. pol., *Publizistik*, Sprechstd. n. V., Tel. 39-52 64, SB II 02-653. Privat: Richard-Schirrmann-Straße 14-16, 55122 Mainz
- LANDWEHRMANN, Friedrich, Dr. rer. pol., Dipl.-Kaufmann, *Soziologie*, Sprechstd. n. V., Tel. 39-25 68, SB II 04
- MOLS, Manfred, Dr. phil., *Politikwissenschaft*, Sprechstd. Mi 14-15, Tel. 39-27 28, SB II 05-321. Privat: Im Rheinblick 17, 55413 Weiler, Tel. (0 67 21) 3 28 78
- MÜLLER, Ernst Wilhelm, Dr. phil. (i.R.), *Ethnologie*, Sprechstd. n. V., Tel. 39-48 13, Forum 6, R 00-636. Privat: Im Münchfeld 23, 55122 Mainz
- NEDELMANN, Birgitta, Dr. phil., *Soziologie*, Sprechstd. n. V. (Anmeld. im Sekretariat), Tel. 39-52 70, SB II 04-442
- NOELLE-NEUMANN, Elisabeth, Dr. phil., Dr. h. c. (emeritiert), *Publizistik*, Sprechstd. n. V. (Anmeld. im Sekretariat), Tel. 39-25 57, SB II 00-323. Privat: Seeweg 14, 78476 Allensbach, Tel. (0 75 33) 80 50
- RICKER, Reinhart, Dr. jur., M.A., *Publizistik/Journalistik*, Tel. 39-59 38, SB II 00-633. Privat: Schumannstraße 8, 60325 Frankfurt, Tel. (0 69) 74 77 21
- SCHLAU, Wilfried, Dr. agr. (emeritiert), *Soziologie/Sozialgeschichte*, Sprechstd. n. V., Tel. 39-27 32, Am Pulverturm 1. Privat: Lochmühlenweg 2a/Am Bornberg, 61381 Friedrichsdorf, Tel. (0 61 72) 52 07
- SCHWÄGLER, Georg, Dr. phil., *Soziologie*, Sprechstd. n. V., Tel. 39-24 44, SB II 04. Privat: Gaisbergstr. 39, 69115 Heidelberg, Tel. (0 62 21) 2 00 25
- STRECKER, Ivo, Dr. phil., *Ethnologie*, Sprechstd. n. V., Tel. 39-25 42, Forum 6, R 00-651. Privat:

Redecke, Zum Hainteich 27, 49326 Melle, Tel. (0 54 28) 6 80

WEIDENFELD, Werner, Dr. phil., *Politikwissenschaft*, Sprechstd. Di 16-17 u. n. V., Tel. 39-21 50, SB II 00-345

WERMUTH, Nanny, Ph. D., *Psychologische Methodlehre*, Sprechstd. n. V., Tel. 39-23 46, Staudingerweg 9, 02-431. Privat: Stahlbergstr. 6, 55131 Mainz, Tel. 5 31 98

WILKE, Jürgen, Dr. phil., *Publizistik*, Sprechstd. n. V. (Anmeld. im Sekretariat), Tel. 39-25 39, SB II 01-653. Privat: Curt-Goetz-Str. 5, 55127 Mainz

FIEBIGER-PROFESSUR/
UNIVERSITÄTSPROFESSOR AUF ZEIT

OCHSMANN, Randolph, Dr. phil., *Psychologie*, Tel. 39-37 01, Staudingerweg 9, 03-233. Privat: Karl-Zörgiebel-Straße 18, 55128 Mainz

Hochschuldozent auf Lebenszeit

PRIGGE, Wolfgang-Ulrich, apl. Prof., Dr. rer. soc., Dipl.-Soziologe, *Soziologie*, Sprechst. n. V., Tel. 39-34 38, SB II 04. Privat: Rupt-sur-Moselle-Straße 18, 55271 Stackeden-Elsheim, Tel. (0 61 36) 77 54

Hochschuldozenten auf Zeit

BROSIUS, Hans-Bernd, PD Dr. phil., Dipl.-Psych., *Publizistik*, Tel. 39-52 63, SB II 02-623. Privat: Parcusr. 4, 55116 Mainz, Tel. 22 71 94

GLANZMANN, Peter, Dr. rer. nat., Dipl.-Psych., *Psychologie*, Tel. 39-24 23, Staudinger Weg 9, 02-123. Privat: Auf der langen Lein 56, 55120 Mainz

SCHUMANN-HENGSTELER, Ruth, Dr. phil., Dipl.-Psych., *Psychologie*, Tel. 39-21 32, Staudingerweg 9, 03-133. Privat: An der Bruchspitze 51, 55122 Mainz

VOSSEL, Gerhard, Dr. rer. nat., Dipl.-Psych., *Psychologie*, Tel. 39-28 97, Staudingerweg 9, 02-617. Privat: Beethovenstraße 25, 55130 Mainz

Außerplanmäßige Professoren

HENNEN, Manfred, Dr. phil., Dipl.-Volkswirt, Dipl.-Soziologe, Akad. Direktor, *Soziologie*, Sprechstd. n. V. Anmeld. Mo 10-12, Tel. 39-54 24, Forum universitatis 1, Zi. 126. Privat: Auf der Leimkaut 1, 65321 Heidenrod/Martenroth, Tel. (0 67 72) 67 91

MATTENKLOTT, Axel, Dr. rer. nat., *Psychologie*, Tel. 39-28 88, Staudingerweg 9, 02-125. Pri-

vat: Hugo-Sinzheimer-Straße 16, 60437 Frankfurt

PRIGGE, Wolfgang-Ulrich, Dr. rer. soc., Hochschuldozent, *Soziologie*, Sprechst. n. V., Tel. 39-34 38, SB II. Privat: Rupt-sur-Moselle-Straße 18, 55271 Stackeden-Elsheim, Tel. (0 61 36) 77 54

SCHMIED, Gerhard, Dr. phil., Akad. Direktor, *Soziologie*, Sprechstd. Do 13-14, Tel. 39-27 97, SB II 04-533. Privat: Berliner Ring 60, 68519 Viernheim, Tel. (0 62 04) 7 84 48

Privatdozenten

DRECHSEL, Paul, Dr. phil., *Ethnologie und Afrika-Studien*, Tel. 39-27 98, Institut für Ethnologie und Afrika-Studien, Forum 6

Wissenschaftliche Assistenten

BERGMANN, Hans-Jürgen, Dr. rer. nat., Dipl.-Psych., *Psychologie*, Tel. 39-27 95, Staudingerweg 9, 02-127. Privat: Friedenstr. 11a, 55270 Schwabenheim, Tel. (0 61 30) 81 51

FRANKE, Thomas W., Dr. phil., Dipl.-Psych., *Psychologie*, Tel. 39-24 42, Staudingerweg 9, 03-219. Privat: Taunusstraße 11, 55118 Mainz

JÄCKEL, Michael, Dr. phil., *Soziologie*, Sprechst. Mo 14-16, Tel. 39-47 05, SB II 04-313. Privat: Moselstraße 41, 55262 Heidesheim

KOHLMANN, Carl-Walter, Dr. phil., Dipl.-Psych., *Psychologie*, Tel. 39-24 84, Staudingerweg 9, 02-332. Privat: Neue Mainzer Straße 119, 55129 Mainz

THOMAS, Joachim, Dr. phil., Dipl.-Psych., *Psychologie*, Tel. 39-37 06, Staudingerweg 9, 03-127. Privat: An der Weidemühle 5, 55585 Norheim, Tel. (0 67 1) 3 46 19

ZIMMER, Heinz, Dr. rer. nat., Dipl.-Psych., *Psychologie*, Tel. 39-37 03, Staudingerweg 9, 02-615. Privat: Karl-Zörgiebel-Straße 6, 55128 Mainz

Hochschulassistenten

WINKLER, Jürgen, Dr. phil., *Politikwissenschaft*, Sprechstd. Di 15-16, Mi 11-12, Tel. 39-54 77, SB II 05-141. Privat: Schleiergewann 7, 55246 Mainz

Wissenschaftliche Mitarbeiter

ALGIERI, Franco, M.A., Wiss. Ang., *Politikwissenschaft*, Tel. 39-34 50, Institut für Politikwissenschaft, Forschungsgruppe Europa, SB II 05-554

- BECKER, Astrid, Dipl.-Päd., *Politikwissenschaft*, Sprechstd. Mo 10-12, Di 16-17, Tel. 39-46 33, Institut für Politikwissenschaft, Forschungsgruppe Jugend und Europa, Staudinger-Weg 25
- BENDER, Wolfgang, Dr. phil., Tel. 39-33 49, Institut für Ethnologie und Afrika-Studien. Privat: Luxemburgplatz 3, 65185 Wiesbaden, Tel. (06 11) 37 61 63
- BLANK, Christl, Dr. phil., *Politikwissenschaft*, Sprechstd. Mo 10-12, Tel. 39-29 95, SB II 05-153. Privat: Heddesheimer Weg 2, 55270 Esenheim, Tel. (0 61 36) 8 83 48
- BODEMER, Klaus, Dr. phil., Akad. Direktor, *Politikwissenschaft*, Tel. 39-59 56, Institut für Politikwissenschaft, Colonel-Kleinmann-Weg 2. Privat: Bonifatiusplatz 1a, 55118 Mainz, Tel. 61 44 21
- BORINSKI, Philipp, Ph.D., *Politikwissenschaft*, Tel. 39-3450, Institut für Politikwissenschaft, Forschungsgruppe Europa, SB II 05-633
- BRANDSTETTER, Anna-Maria, Dr. phil., M.A., Akad. Rätin, Tel. 39-2870, Institut für Ethnologie und Afrika-Studien. Privat: Laurentiusstraße 34, 55129 Mainz, Tel. (0 61 36) 4 63 93
- BRANKE, Sylvia, Dr. phil., Dipl.-Psych., *Psychologie für Pädagogen*, Tel. 39-31 05, Staudingerweg 9, 05-127. Privat: Große Seestraße 63, 60486 Frankfurt
- BREUER, Marianne, M.A., *Politikwissenschaft*, Sprechstd. wird durch Aushang bekanntgegeben, Tel. 39-54 76, SB II 05-131. Privat: An den Sandkauten 10, 55129 Mainz, Tel. 58 29 63
- BROTZLER, Uli, Dipl.-Psych., *Psychologie*, Tel. 39-31 04. Privat: Lisztstr. 114, 67061 Ludwigshafen
- BÜSCHER, Klemens, M.A., Wiss. Ang., *Politikwissenschaft*, Tel. 39-34 50, Institut für Politikwissenschaft, Forschungsgruppe Europa, SB II 05-641
- CZAPLICKI, Andreas, M.A., *Publizistikwissenschaft*, Tel. 39-42 90, SB II 01-527. Privat: Im kleinen Ramsee 8, 65428 Rüsselsheim
- DEHNHARD, Barbara, M.A., Tel. 39-24 14, Institut für Ethnologie und Afrika-Studien. Privat: Dagobertstraße 11, 55116 Mainz, Tel. 23 57 22
- DOSCH, Jörn, M.A., *Politikwissenschaft*, Sprechstd. Mi 14-15, Tel. 39-59 47, SB II 05-323. Privat: Am Fort Elisabeth 15, 55131 Mainz, Tel. 57 37 99
- EGLOFF, Boris, Dipl.-Psych., *Psychologie*, Tel. 39-24 85, Staudingerweg 9, 02-232. Privat: Südring 150, 55128 Mainz
- EHMIG, Simone Christine, M.A., *Publizistikwissenschaft*, Tel. 39-21 76, SB II 01-441. Privat: An der Riegelspforte 9, 55128 Mainz, Tel. 36 18 91
- FAUST, Jörg, Dipl.-Kfm., *Politikwissenschaft*, Sprechstd. Do 14-16, Tel. 39-33 89, SB II 05-331. Privat: Am Gonsenheimer Spieß 47, 55122 Mainz
- GEHRING, Uwe W., Dipl.-Pol., *Politikwissenschaft*, Sprechstd. Mi 14-16, Tel. 39-54 85, SB II 05-143. Privat: Autunstr. 5, 55218 Ingelheim, Tel. (0 61 32) 13 62
- GIEHLE, Sabine, Dr. phil., *Politikwissenschaft*, Tel. 39-54 76, SB II 05-131. Privat: Binger Str. 10, 55116 Mainz, Tel. 22 37 63
- GLAAB, Manuela, M.A., Wiss. Ang., *Politikwissenschaft*, Sprechstd. Di 9-11, Tel. 39-37 82, Institut für Politikwissenschaft, Forschungsgruppe Deutschland, SB II 05-543
- GOTTOWIK, Volker, M.A., Tel. 39-33 49, Institut für Ethnologie und Afrika-Studien. Privat: Musikantenweg 20, 60316 Frankfurt/M., Tel. (0 69) 49 88 36
- GROS, Jürgen, M.A., Wiss. Ang., *Politikwissenschaft*, Sprechstd. Di 11-12, Tel. 39-37 82, Institut für Politikwissenschaft, Forschungsgruppe Deutschland, SB II 05-533
- HARTMANN, Thomas, Dr. phil., *Publizistikwissenschaft/ Journalistik*, Tel. 39-93 03, Alte Universitätsstraße 17 (Domus universitatis). Privat: Laubestr. 20, 60594 Frankfurt/Main, Tel. (0 69) 61 18 31
- HEINTZEL, Alexander, M.A., *Publizistikwissenschaft*, Tel. 39-44 80, SB II 02-651. Privat: Kronenstr. 13, 55126 Mainz, Tel. 47 64 12
- HENNEBERGER, Anton, Dipl.-Psych., *Psychologie*, Tel. 39-22 45, Staudingerweg 9, 03-131. Privat: Dahlienweg 26, 55126 Mainz
- HENNEN, Manfred, apl.-Prof., Dr. phil., Dipl.-Volkswirt, Akad. Direktor, *Soziologie*, Sprechstd. n. Anmeld. Mo 10-12, Tel. 39-54 24, Forum universitatis 1, Zi. 126. Privat: Auf der Leimkaut 1, 65321 Heidenrod/Martenroth, Tel. (0 67 72) 67 91
- HENSCHER, Thomas R., Dr. phil., M.A., *Politikwissenschaft*, Tel. 39-46 33, Institut für Politikwissenschaft, Forschungsgruppe Jugend und Europa, Staudinger-Weg 25
- HERZER, Manfred, Dr. phil., M.A., *Soziologie*, Sprechstd. Mo 16-17, Tel. 39-32 06, SB II 04-455

- HILLENBRAND, Olaf, M.A., *Politikwissenschaft*, Tel. 39-34 50, Institut für Politikwissenschaft, Forschungsgruppe Europa, SB II 05-631
- HOCK, Michael, Dr. phil., Dipl.-Psych., Akad. Rat, *Psychologie*, Tel. 39-27 94, Staudingerweg 9, 02-223. Privat: Wackernheimer Weg 7, 55262 Heidesheim
- HUGO, Roland, Dipl.-Psych., *Psychologie*, Tel. 39-26 83, Staudingerweg 9, 02-219. Privat: Römerwall 65, 55131 Mainz
- JANNING, Josef, M.A., Wiss. Ang., *Politikwissenschaft*, Tel. 39-34 50, Institut für Politikwissenschaft, Forschungsgruppe Europa, SB II 05-655
- JUNG, Christian, M.A., *Politikwissenschaft*, Tel. 39-34 50, Institut für Politikwissenschaft, Forschungsgruppe Europa, SB II 05-623
- JURIS, Michael, Dr. rer. nat., Dipl.-Psych., Akad. Oberrat, *Psychologie*, Tel. 39-26 22/51 23, Staudingerweg 9, 02-133. Privat: Liebfrauenplatz 2, 55116 Mainz
- KLEIN, Markus, M.A., Tel. 39-54 76, SB II 05-133, Institut für Politikwissenschaft. Privat: Langgasse 23, 55130 Mainz, Tel. 8 16 48
- KORTE, Karl-Rudolf, Dr. phil., Akad. Rat, *Politikwissenschaft*, Sprechstd. Di 11-13, Tel. 39-37 82, Institut für Politikwissenschaft, Forschungsgruppe Deutschland, SB II 05-555. Privat: Rheingoldstraße 38, 68623 Lampertheim-Rosengarten, Tel. (0 62 41) 2 56 27, FAX 2 81 68
- KRÄSSIG, Hans Christoph, Dipl.-Psych., *Psychologie für Pädagogen*, Tel. 39-30 95, Staudingerweg 9, 05-129. Privat: Wallaustraße 82, 55118 Mainz
- KURAS, Rolf, Dipl.-Psych., *Psychologie*, Tel. 39-24 22, Staudingerweg 9, 02-131. Privat: Poststraße 2, 56349 Kaub
- LAMP, Erich, Dr. phil., Akad. Rat, *Publizistikwissenschaft*, Tel. 39-57 63, SB II 01-434. Privat: Küferweg 80, 55128 Mainz, Tel. 33 89 15
- LAUTH, Hans-Joachim, Dr. phil., Wiss. Ang., Tel. 39-55 41, Institut für Politikwissenschaft, SB II 05-441. Privat: An der Steige 1, 55126 Mainz
- LINDNER, Inge, Dipl.-Psych., *Psychologie*, Tel. 39-41 45, Staudingerweg 9, 02-621. Privat: Hainertrift 20, 63303 Dreieich-Buchsschlag
- LOFINK, Harald, Dr. phil., Wiss. Ang., *Soziologie*, Sprechstd. Fr 10-11, Tel. 39-47 92, SB II 04-433. Privat: Südring 88, 55128 Mainz, Tel. 36 56 76
- LUKA-KRAUSGRILL, Ursula, Dr. phil., Dipl.-Psych., *Psychologie*, Tel. 39-37 07, Staudingerweg 9, 03-221. Privat: Altmünsterstraße 6, 55128 Mainz
- LUTZ, Felix Ph., M.A., Wiss. Ang., *Politikwissenschaft*, Tel. 39-37 82, Institut für Politikwissenschaft, Forschungsgruppe Deutschland, SB II 05-541
- MAREL, Klaus, Dr. phil., Dipl.-Sozialwissenschaftler, Wiss. Ang., *Soziologie*, Sprechstd. Do 10-12, Tel. 39-24 41, SB II 04-323. Privat: Büttenweg 5, 55270 Essenheim, Tel. (0 61 36) 8 98 46
- MARTIN, Mike, Dr. phil., Dipl.-Psych., *Psychologie*, Tel. 39-46 20, Staudingerweg 9, 03-129. Privat: Kaiser-Karl-Ring 32, 55118 Mainz
- MEIERING, Gregor, M.A., *Politikwissenschaft*, Tel. 39-34 50, Institut für Politikwissenschaft, Forschungsgruppe Europa, SB II 05-553
- MUSZINSKI, Heinzarnold, M.A., Wiss. Ang., Sprechstd. n. d. Lehrveranst. u. n. V., Tel. 39-27 98/28 70, Institut für Ethnologie und Afrika-Studien, R 00-650. Privat: Am Gonsenheimer Spieß 16, 55122 Mainz, Tel. 38 16 47
- NEUBERT, Dieter, Dr. phil., Tel. 39-59 33, Institut für Ethnologie und Afrika-Studien. Privat: Asheimer Weg 31, 55130 Mainz, Tel. 8 70 74, Fax 88 16 77
- OW, Barbara von, M.A., *Politikwissenschaft*, Tel. 39-34 50, Institut für Politikwissenschaft, Forschungsgruppe Europa, SB II 05-641
- PAMPUS, Karl-Heinz, Dr. phil., Tel. 39-27 99, Institut für Ethnologie und Afrika-Studien. Privat: Ostpreußenstr. 12, 60388 Frankfurt/M., Tel. (0 61 09) 3 25 63
- RAPPENGLÜCK, Stefan, M.A., *Politikwissenschaft*, Tel. 39-46 33, Institut für Politikwissenschaft, Forschungsgruppe Jugend und Europa, Staudingerweg 25
- REUSTER-JAHN, Uta, Tel. 39-24 14, Institut für Ethnologie und Afrika-Studien. Privat: Annemarie Großmann-Str. 84, 65207 Wiesbaden, Tel. (06 11) 50 87 65
- SCHAFFNER, Paul, Dr. phil., Dipl.-Psych., Akad. Rat, *Psychologie*, Tel. 39-44 03, Staudingerweg 9, 03-231
- SCHILD, Ulla, Dr. phil., M.A., Wiss. Ang., Sprechstd. n. d. Lehrveranst., Tel. 39-59 33, Institut für Ethnologie und Afrika-Studien, R 00-623. Privat: Am Schinnergraben 86, 55129 Mainz, Tel. 59 38 28
- SCHMID, Sigrun, M.A., *Publizistikwissenschaft*, Tel. 39-37 48, SB II 01-641. Privat: Gaustraße 63, 55116 Mainz, Tel. 22 21 05

- SCHMIED, Gerhard, Dr. phil. (apl. Prof.), Akad. Direktor, *Soziologie*, Sprechstd. Do 13-14, Tel. 39-27 97, SB II 04-533. Privat: Berliner Ring 60, 68519 Viernheim, Tel. (0 62 04) 7 84 48
- SCHMITT, Annette, M.A., *Politikwissenschaft*, Sprechstd. Mo 12-13, Tel. 39-54 76, SB II 05-131. Privat: Römerberg 3, 65183 Wiesbaden, Tel. (06 11) 30 58 82
- SCHNEIDER, Jutta, Ass. jur., *Publizistikwissenschaft*, Tel. 39-52 62, SB II 00-641. Privat: Emser Str. 20, 56076 Koblenz, Tel. (02 61) 70 26 44
- SCHUMANN, Siegfried, Dr. phil., *Politikwissenschaft*, Sprechstd. Di 16-17, Tel. 39-54 78, SB II 05-151. Privat: Langgasse 34, 55234 Bechtolsheim, Tel. (0 67 33) 87 95
- SCHWENK, Otto G., Dipl.-Soz., *Soziologie*, Sprechstd. Di 12-13, Tel. 39-54 35, SB II 04-441. Privat: Karl-Zörgiebel-Str. 14, 55128 Mainz, Tel. 36 53 85
- SLANGEN, Kerstin, Dipl.-Psych., *Psychologie*, Tel. 39-26 83, Staudingerweg 9, 02-219. Privat: Zörgiebelstr. 14, 55128 Mainz
- STRECKER, Sigrid, M.A., *Politikwissenschaft*, Tel. 39-46 33, Institut für Politikwissenschaft, Forschungsgruppe Jugend und Europa, Staudinger-Weg 25
- STREIT, Reinhold, Dipl.-Psych., *Psychologie*, Tel. 39-51 25, Staudingerweg 9, 02-429. Privat: Am Mühlbach 24, 55128 Mainz
- SUDEK, Rolf, Dr. phil., Dipl.-Sozialwissensch., Wiss. Ang., *Soziologie*, Sprechstd. Do 10-12, Tel. 39-31 55, SB II 04-333. Privat: Theodor-Fliedner-Str. 23, 55218 Ingelheim, Tel. (0 61 32) 8 69 02
- TAUSCH, Anja, Dipl.-Psych., *Psychologie*, Tel. 39-37 08, Staudingerweg 9, 02-334. Privat: Jakob Dieterich-Straße 13, 55118 Mainz
- THAM, Barbara, M.A., *Politikwissenschaft*, Tel. 39-46 33, Institut für Politikwissenschaft, Forschungsgruppe Jugend und Europa, Staudinger-Weg 25
- THIMMEL, Andreas, M.A., *Politikwissenschaft*, Tel. 39-46 33, Institut für Politikwissenschaft, Forschungsgruppe Europa
- TUREK, Jürgen, M.A., *Politikwissenschaft*, Forschungsgruppe Europa, SB II 05-643
- WAGNER, Peter M., M.A., *Politikwissenschaft*, Tel. 39-67 82, Institut für Politikwissenschaft, Forschungsgruppe Deutschland, SB II 05-431

Nichtbedienstete Lehrkräfte und Lehrbeauftragte

Honorarprofessoren

- DAUER, Alfons M., Dr. phil., Prof. an der Hochschule für Musik und darstellende Kunst (pensioniert), *Ethnologie, insbesondere Musikethnologie*, Tel. 39-27 98. Privat: Brandhofgasse 19, A- 8010 Graz, Tel. (00 43-3 16) 3 20 53
- FISCHER, Per, Dr. phil., Botschafter a.D., *Politikwissenschaft*, Sprechstd. Mi 16-17, Tel. 39-38 70, Institut für Politikwissenschaft, SB II 05-433. Privat: Poppelsdorfer Allee 66, 53115 Bonn, Tel. (02 28) 65 59 39
- SCHUBNELL, Hermann, Dr. rer. pol., *Soziologie, Bevölkerungswissenschaft*. Privat: Steinhalde 36, 79117 Freiburg-Ebnet, Tel. (07 61) 6 52 20

Lehrbeauftragte

- ABDELHAMID, Rames, M.A., *Soziologie*, Institut für Soziologie. Privat: Scheurebenweg 16, 55278 Mommenheim
- ALTMAYER-BAUMANN, Sabine, M.A., *Soziologie*, Institut für Soziologie. Privat: Ringstraße 30, 55543 Bad Kreuznach
- ANGRES, Volker, M.A., *Fernsehen*, Institut für Publizistik

- ARNOLD, Bernd-Peter, *Hörfunk*, Institut für Publizistik
- BENECKE, Margit, *Hörfunk, Publizistik/Journalistik*
- BIRLE, Peter, M.A., *Politikwissenschaft*, Tel. 39-54 59, SB II 05-243. Privat: Draiser Straße 136b, 55128 Mainz, Tel. 36 66 86
- BREUNIG, Christian, Dr. phil., Institut für Publizistik, SB II. Privat: Im Vogelsang 22, 55413 Trechtingshausen
- BROSCH, Dieter, Dr. jur., Dipl. Psych., *Psychologie*
- BUCHHOLZ, Axel, *Hörfunk, Publizistik/Journalistik*
- BÜLOW, Ulrich, *Öffentlichkeitsarbeit*, Institut für Publizistik
- CYFFER, Norbert, Prof. Dr., *Afrikanische Philologie*, Tel. 39-24 14, Institut für Ethnologie und Afrika-Studien. Privat: Probststr. 11, 55128 Mainz, Tel. 3 51 72
- CZERNIK-SCHILD, Godehard, Tel. 39-59 33, Institut für Ethnologie und Afrika-Studien. Privat: Am Schinnergraben 86, 55129 Mainz, Tel. 9 38 28
- DIETZ-LENSEN, Matthias, M.A., Tel. 39-27 98, Institut für Ethnologie und Afrika-Studien. Pri-

- vat: Gemeindehohl 22, 55127 Mainz, Tel. 47 74 43
- DREIS, Barbara, M.A., Institut für Politikwissenschaft. Privat: Grabenstraße 40, 65428 Rüsselsheim, Tel. (0 61 42) 8 23 06
- FÄHNDRICH, Winfried, Dr. phil., Dipl.-Psych., *Statistik*, Institut für Publizistik. Privat: Veilchenweg 13, 55126 Mainz, Tel. 47 32 17
- FRIEDRICH, Peter, Dr. phil., *Psychologie*
- FRITZEN, Michael, Dr. phil., *Presse*, Institut für Publizistik/Journalistenausbildung
- FRÜHAUF, Hermann, *Presse*, Institut für Publizistik
- GAUDE, Bernhard, Dr. phil., Institut für Politikwissenschaft. Privat: Forsterstraße 9a, 55118 Mainz, Tel. 37 73 10
- GEIDER, Thomas, Dr. phil., M.A., *Afrikanische Philologie*, Tel. 39-24 14, Institut für Ethnologie und Afrika-Studien. Privat: Holzgasse 7-11, 50676 Köln, Tel. (02 21) 24 29 77
- GUTH, Wolfgang, Dr. med., Ärztlicher Direktor Landesnervenklinik Alzey, *Psychologie*
- HABERER, Annonciata, Tel. 39-24 14, Institut für Ethnologie und Afrika-Studien. Privat: Hegelstr. 51, 55122 Mainz, Tel. 3 11 56
- HAHN, Gabriele, Dipl.-Verwaltungswissenschaftlerin, *Soziologie*, Institut für Soziologie. Privat: Ernst Ludwigstr. 60, 55232 Alzey, Tel. (0 67 31) 1 00 81
- HARTUNG, Uwe, M.A., Tel. 39-26 77, SB II 02-631. Privat: Markt 33, 55116 Mainz
- HAUCK, Gerhard, Dr. phil. (apl. Prof.), Tel. 39-28 70, Institut für Ethnologie und Afrika-Studien. Privat: Colmarer Straße 88, 76829 Landau, Tel. (0 63 41) 3 15 50
- HEINRICHS, Hans-Jürgen, Dr. phil., *Ethnologie*, Tel. 39-27 98, Institut für Ethnologie und Afrika-Studien. Privat: Bäckerweg 32, 60316 Frankfurt, Tel. (0 69) 44 60 85
- HERRLICH, Jutta, Dr. med., *Psychologie*
- HILDEBRANDT, Hans-Jürgen, Dr. phil., Tel. 39-59 33, Institut für Ethnologie und Afrika-Studien. Privat: Hauptstraße 18, 55283 Nierstein, Tel. (0 61 33) 6 12 47
- JOCHUM, Michael, M.A., Institut für Politikwissenschaft, SB II, 5. Stock
- KALVELAGE, Peter, M.A., Tel. 39-33 49, Institut für Ethnologie und Afrika-Studien. Privat: Hammergasse 55, 55218 Ingelheim, Tel. (0 61 32) 72 33
- KURZ-GIESELER, Stephan, Institut für Politikwissenschaft. Privat: Lenauweg 4, 55127 Mainz, Tel. 7 23 50
- LENNERT, Gernot, Dr. phil., Tel. 39-27 28, Institut für Politikwissenschaft. Privat: Ernst-Reuter-Str. 38, 55130 Mainz, Tel. 88 19 03
- LEONARD, Joachim, Dr. phil., *Psychologie*
- LINK, Rudolf, Dipl.-Soz., *Soziologie*, Institut für Soziologie. Privat: Obere Eckenbergstraße 48, 74740 Adelsheim, Tel. (0 62 91) 21 54
- MANDRELLA, Eckhard, *Politikwissenschaft*, Tel. 39-26 60, Institut für Politikwissenschaft, Studium generale. Privat: Münsterstr. 8, 55116 Mainz, Tel. 9 91 78
- MEUSCH, Andreas, M.A., *Politikwissenschaft*, Tel. 39-21 50, SB II, 5. Stock
- MÜLLER, Doris, Dipl.-Math., *Psychologische Methodenlehre, EDV*, Tel. 39-28 24, Zentrum für Datenverarbeitung
- NILGES, Paul, Dipl.-Psych., *Psychologie*
- NOWAK, Werner, Dr. rer. pol., *Politikwissenschaft*, Tel. (06 11) 75 21 50, Institut für Politikwissenschaft. Privat: Ostpreußenstr. 34a, 65207 Wiesbaden, Tel. (06 11) 54 11 98
- OGUNSANWO, Idayat Abosede Morenike, *Afrikanische Philologie*, Tel. 39-24 14, Institut für Ethnologie und Afrika-Studien. Privat: Studentenwohnheim Inter II, Welderweg 30-40, Zi. 325, 55128 Mainz
- OPITZ, Gerhard, *Hörfunk*, Institut für Publizistik
- PASCH, Helma, Dr. phil., Tel. 39-24 14, Institut für Ethnologie und Afrika-Studien. Privat: Arminstraße 42, 50825 Köln, Tel. (02 21) 5 50 42 67
- REIN, Anette, M.A., Tel. 39-33 49, Institut für Ethnologie und Afrika-Studien. Privat: Talstraße 79, 86381 Krumbach, Tel. (0 82 82) 13 67
- SCHLEDE, Cornelia, *Öffentlichkeitsarbeit*, Institut für Publizistik
- SCHMUCK, Otto, Dr. phil., Tel. 39-21 50, Institut für Politikwissenschaft. Privat: Carlo-Schmid-Straße 3, 53604 Bad Honnef
- SCHRÖTER, Susanne, Dr. phil., M.A., *Ethnologie*, Tel. 39-33 49, Institut für Ethnologie und Afrika-Studien. Privat: Untere Albrechtstr. 16, 65185 Wiesbaden, Tel. (06 11) 30 34 67
- SCHWARZ, Georg, Dr. rer. pol., *Politikwissenschaft*, Tel. 16 42 66, Institut für Politikwissenschaft. Privat: Mainzer Str. 27, 55278 Mommenheim, Tel. (0 61 38) 12 34
- SCHWARZ, Karl, Prof., Dr. rer. pol., *Soziologie, Bevölkerungswissenschaft*, Institut für Soziologie. Privat: Klopstockstraße 14, 65187 Wiesbaden, Tel. (06 11) 81 17 10
- SPRINGER, Elisabeth, M.A., *Soziologie*, Institut für Soziologie. Privat: Kehlweg 60, 55124 Mainz, Tel. 47 03 09

- STEINBORN, Dieter, Dr. rer. pol., Dipl.-Volkswirt, Institut für Soziologie. Privat: Landwehrstr. 10a, 65205 Wiesbaden, Tel. (0 61 22) 5 29 94
- STREIT, Achim, *Fernsehen*, Institut für Publizistik
- TALANGA, Nsanda José, *Afrikanische Philologie*, Tel. 39-24 14, Institut für Ethnologie und Afrika-Studien. Privat: Auf der Langen Lein 36, 55120 Mainz, Tel. 68 58 62
- THIMM, Andreas, M.A., *Politikwissenschaft*, Tel. 39-26 60, Institut für Politikwissenschaft. Privat: An der Klosterhecke 55, 55130 Mainz, Tel. 88 11 75
- VEEN, Hans-Joachim, Dr. phil., *Politikwissenschaft*, Tel. 39-26 61, Institut für Politikwissenschaft. Privat: Rathausallee 12, 53757 St. Augustin, Tel. (0 22 41) 24 62 31
- VELDEN, Manfred, Prof., Dr. rer. nat., *Psychologie*

- WERNER, Konstanze, Dipl.-Volkswirtin, *Fernsehen*, Institut für Publizistik
- WITTSTOCK, Alfred, Dr. phil., Institut für Politikwissenschaft. Privat: An der Krimm 15, 55124 Mainz, Tel. 68 02 83
- WOLF, Ulrike, M.A., Institut für Politikwissenschaft. Privat: Schloßstr. 47, 53115 Bonn

Nichtbedienstete Professoren

- GHEORGHIU, Vladimir, Dr. phil. (beurlaubt), *Psychologie*
- PÜTZ, Arnold, Prof., Dr., *Psychologie*, Fachhochschule für Sozialwesen, Saarbrücken
- THIEL, Josef Franz, Dr. phil., Direktor, *Ethnologie*, Tel. 39-28 70, Museum für Völkerkunde. Privat: Schaumainkai 29, 60594 Frankfurt, Tel. (0 69) 2 12 53 91

Lehrveranstaltungen

Politikwissenschaft/Sozialkunde

- Einführungsveranstaltung für Studienanfänger, Fach- und Hochschulortwechsler
K. Bodemer
Di, 11. April 1995, 14-16 — P 1

Vorlesungen

- 001 Deutschland in der internationalen Politik 1933-1945 [2-std.]
H. Buchheim
Di 16-18 — P 5
- 002 Die politische Philosophie des demokratischen Verfassungsstaates [2-std.]
K. Dicke
Di 14-16 — O. w. noch bekanntgegeben
- 003 Politische Partizipation in der Bundesrepublik Deutschland im internationalen Vergleich [2-std.]
J. W. Falter
Mi 8.30-10 — P 1
- 004 Die Europäische Union vor den für 1996 und 1997 fälligen Basisentscheidungen [1-std.]
P. Fischer
Mi 12-13 — P 3
- 005 Theorien und Ansätze der politikwissenschaftlichen Transformationsforschung [2-std.]
W. Merkel
Mi 10-12 — P 11

- 006 Probleme der politischen Ethik [1-std.]
E. Garzón Valdés
Di 16-17 — Hs 13, Forum
- 007 Wirtschaft und Gesellschaft. Eine Einführung in die politische Ökonomie [2-std.]
W. Merkel
Mi 10-12 — Hs 8, Forum
- 008 Einführung in die Politikwissenschaft [2-std.]
M. Mols
Di, Mi 9-10 — O. w. noch bekanntgegeben
- 009 Israel und der Nahe Osten [2-std.]
A. Tovias
Mi 11 s.t.-12.30 — P 7
- 010 Die Außenpolitik der Bundesrepublik Deutschland [2-std.]
W. Weidenfeld
Di 11-13 — P 3

Proseminare

- 011 Einführung in die Politikwissenschaft (in 8 Parallelkursen) [2-std.]
- Kurs A
M. Dreyer
Mi 17-19 — P 4
 - Kurs B
J. Faust
Mi 18-20 — SB II 05-432

- * Kurs C
U. Gehring
Mi 8-10 — SB II 05-132
- * Kurs D
S. Giehle
Fr 10 s.t.-11.30 — P 6
- * Kurs E
K.-R. Korte
Mo 8.30-10 — SB II 05-132
- * Kurs F
K.-R. Korte
Mo 10-12 — SB II 05-132
- * Kurs G
B. Tham
Mi 12-14 — P 109a
- * Kurs H
J. Winkler
Mi 8.30-10 — SB II 05-432

Seminare im Grundstudium

- 012 Statistik und Methoden der empirischen Sozialforschung (in 4 Parallelkursen) [4-std.]
- * Kurs A
M. Klein
Mo 8-10 — SB II 03-444
Fr 8-10 — SB II 05-132
 - * Kurs B
T. Simon
Mo 12-14 — SB II 05-132
Mi 18-20 — SB II 03-134
 - * Kurs C
S. Schumann
Di 18 s.t.-19.30 — SB II 03-134
Do 12 s.t.-13.30 — SB II 05-132
 - * Kurs D
C. Weins
Mo 10-12 — SB II 05-432
Do 8 s.t.-9.30 — P 200
- 013 Das politische System der Bundesrepublik Deutschland (in 5 Parallelkursen) [2-std.]
- * Kurs A
M. Breuer
Z. u. O. w. noch bekanntgegeben
 - * Kurs B
M. Breuer
Z. u. O. w. noch bekanntgegeben
 - * Kurs C
U. Gehring
Mi 10-12 — SB II 05-132
 - * Kurs D
A. Schmitt
Fr 8.30-10 — SB II 05-432
- 014 Moderne politische Theorie (in 4 Parallelkursen) [2-std.]
- * Kurs A
K. Dicke
Do 8.30-10 — O. w. noch bekanntgegeben
 - * Kurs B
M. Dreyer
Mi 10-12 — P 5
 - * Kurs C
A. Schmitt
Fr 10-12 — SB II 05-432
 - * Kurs D
P. Thiery
Mi 12-14 — SB II 05-432
- 015 Vergleichende Regierungslehre (in 6 Parallelkursen) [2-std.]
- * Kurs A
P. Borinski
Fr 12-14 — SB II 05-432
 - * Kurs B
J. Faust
Mi 10-12 — SB II 05-432
 - * Kurs C
E. Garzón Valdés
Di 12-14 — SB II 03-436
 - * Kurs D
H.-J. Lauth
Do 18-20 — SB II 05-432
 - * Kurs E
G. Lennert
Do 18-20 — SB II 05-132
 - * Kurs F
W. Merkel
Mi 16-18 — SB II 05-432
- 016 Internationale Beziehungen (in 7 Parallelkursen) [2-std.]
- * Kurs A
P. Borinski
Fr 14-16 — SB II 05-432
 - * Kurs B
J. Dosch
Mo 8.30-10 — SB II 05-432
 - * Kurs C
J. Dosch
Mo 12-14 — SB II 05-432
 - * Kurs D
M. Jochum
Di 19 s.t.-20.30 — SB II 03-144

- * Kurs E
K.-R. Korte
Di 12-14 — SB II 05-432
- * Kurs F
M. Mols
Mo 16-18 — SB II 05-432
- * Kurs G
O. Schmuck
Di 19 s.t.-20.30 — SB II 03-444
- 017 Wirtschaft und Gesellschaft (in 5 Parallelkursen) [2-std.]
 - * Kurs A
K. Bodemer
Do 8.30-10 — SB II 05-432
 - * Kurs B
K. Bodemer
Do 10-12 — SB II 05-432
 - * Kurs C
H.-J. Lauth
Fr 10-12 — SB II 05-432
 - * Kurs D
A. Meusch
Mo 19 s.t.-20.30 — P 102
 - * Kurs F
W. Nowak
Mo 18 s.t.-19.30 — P 108
- Für alle Studierende im Grundstudium und im Hauptstudium, die den Grundkurs »Statistik und Methoden der empirischen Sozialforschung« erfolgreich absolviert haben:
- 018 Statistik und Methoden der empirischen Sozialforschung. Aufbaukurs I [2-std.]
S. Schumann
Do 14.30-16 — P 109a
- Seminare im Hauptstudium**
- 019 Eine neue Weltordnung? Veränderungen des internationalen Systems seit dem Ende der Bipolarität (Teil II) [2-std.]
K. Bodemer
Mi 8.30-10 — Hs I, RW II
- 020 Staat und Staatsreform in Lateinamerika [2-std.]
K. Bodemer
Do 14-16 — SB II 05-432
- 021 Hobbes' »Leviathan« [2-std.]
H. Buchheim
Di 18-20 — P 7
- 022 Aktuelle Verfassungsprobleme [2-std.]
H. Buchheim
Mi 8 s.t.-9.30 — P 13
- 023 Grundpositionen der politischen Auseinandersetzung [2-std.]
H. Buchheim
Mi 9.30-11 — P 102
- 024 Grundfragen internationaler Ethik [2-std.]
K. Dicke
Mo 16-18 — O. w. noch bekanntgegeben
- 025 50 Jahre Vereinte Nationen – eine Bilanz [2-std.]
K. Dicke
Di 18-20 — O. w. noch bekanntgegeben
- 026 Forschungsseminar zu aktuellen Problemen empirischer Politikforschung (für Examinanden, Doktoranden und Habilitanden) [2-std.]
J. W. Falter
Mo 18-20 — SB II 05-132
- 027 Wahlsystem und Wahlsystemdebatten in Deutschland [2-std.]
J. W. Falter
Di 16-18 — SB II 05-132
- 028 Die VR China zwischen wirtschaftlichen Liberalismus und politischen Autoritarismus [2-std.]
P. Fischer
Mi 14-16 — SB II 05-432
- 029 Literatur und Politik [2-std.]
E. Garzón Valdés
Di 14-16 — SB II 03-134
- 030 Politische Systeme als normative Systeme [2-std.]
E. Garzón Valdés
Di 18-20 — SB II 05-432
- 031 Stabiles Geld – wie kann man es erreichen? [2-std.]
B. Gaude
Do 18 s.t.-19.30 — SB II 03-134
- 032 Was heißt ideologisch Denken? [2-std.]
E. Mandrella
Do 16-18 — SB II 05-432
- 033 Rechtsradikale und rechtspopulistische Parteien im europäischen Vergleich [2-std.]
W. Merkel
Do 10-12 — SB II 05-132
- 034 Integration, Legitimation und Demokratie: Eine theoriegeleitete (Re)Konstruktion der Geschichte und Zukunft der Europäischen Union [2-std.]
W. Merkel
Do 14-16 — SB II 05-132

- 035 Mexiko zwischen dem Nordamerikanischen Freihandelsabkommen (NAFTA) und der APEC [2-std.]
M. Mols
Mo 18-20 — SB II 05-432
- 036 Länderseminar Singapur/Malaysia [2-std.]
M. Mols
Di 10-12 — SB II 05-432
- 037 Statistik und Methoden der empirischen Sozialforschung. Aufbaukurs I [2-std.]
S. Schumann
Do 14.30-16 — P 109 a
- 038 Jugend und Rechtsextremismus in Rheinland-Pfalz [4-std.]
S. Schumann, J. Winkler
Di 10-14 — SB II 05-132
- 039 Subventionspolitik – national und auf Ebene der Europäischen Gemeinschaft [2-std.]
G. Schwarz
Mo 16-18 — SB II 05-132
- 040 Israel und der Nahe Osten [2-std.]
A. Toviás
Di 14-16 — SB II 05-132
- 041 Wandlungen der Parteienlandschaft fünf Jahre nach der Vereinigung [2-std.]
H. J. Veen
Do 16 s.t.-17.30 — SB II 05-132
- 042 Politische Kultur in Deutschland [2-std.]
J. Winkler
Mi 10.30-12 — SB II 03-444
- 043 Friedensprozesse in Nahost. Das Gaza-Jericho-Abkommen und dessen Folgen [2-std.]
A. Wittstock
Z. u. O. w. noch bekanntgegeben
- 044 Stationen der Europapolitik [2-std.]
W. Weidenfeld
Di 14-16 — SB II 05-432
- 045 Aktuelle Forschungsfragen der Politikwissenschaft [2-std.]
W. Weidenfeld
Di 19 s.t.-20.30 — SB II 05-132
- 046 Entwicklungshilfekritik [2-std.]
U. Wolf
Mi 18-20 — SB II 05-132
- 047 Die Asienpolitik der Europäischen Union [2-std.]
W. Weidenfeld mit J. Turek
Z. u. O. w. noch bekanntgegeben
Blockseminar

Kolloquien

- 048 Examenskolloquium zur Vorbereitung auf die mündliche Prüfung [2-std.]
J. W. Falter
Mo 14-16 — SB II 05-134

Übungen

- 049 Präsentationstechniken zur Darstellung wissenschaftlicher Inhalte [2-std. u. Block]
K.-R. Korte
Mo 18 s.t.-19.30 — SB II 05-134
- 050 Didaktik des Sozialkundeunterrichts [2-std.]
S. Kurz-Gieseler
Mi 10-12 — P 201
- 051 Einführung in SPSS unter WINDOWS und die Grundlagen der sozialwissenschaftlichen Datenanalyse [2-std.]
D. Müller
Mi 16-18 — PC-Raum 9a, Zentrum f. Datenverarbeitung

Soziologie

- Einführungsveranstaltung für Studienanfänger, Fach- und Hochschulortwechsler findet im Sommersemester nicht statt.
- PG: Pflichtveranstaltung Grundstudium
WG: Wahlpflichtveranstaltung im Grundstudium
PH: Pflichtveranstaltung im Allgemeinen Teil des Hauptstudiums
AH: Wahlpflichtveranstaltung im Allgemeinen Teil des Hauptstudiums
PSH: Pflichtveranstaltung im Schwerpunkt des Hauptstudiums

WSH: Wahlpflichtveranstaltung im Schwerpunkt des Hauptstudiums

Zu den Übungen für Anfänger ist eine Anmeldung erforderlich. Die Anmeldefrist beginnt am Mo, den 13.2.1995 und endet am Di, den 11.4.1995, 17.00 Uhr. Anmeldeformulare liegen im SB II, 4. Stock, im Flur vor Raum 551 (Sekretariat Prof. Hradil) aus. Für alle anderen Veranstaltungen erfolgt keine Anmeldung.

Vorlesungen

- 101 Die Sozialstruktur Deutschlands [2-std.]
S. Hradil
Mo 10-12 — P 1
- 102 Einführung in die Industrie- und Betriebssozialisation [2-std.]
F. Landwehrmann
Di 10-12 — P 11
- 103 Einführung in die Soziologie der Politik [2-std.]
B. Nedelmann
Di 14-16 — P 10

Statistik für Soziologen

- 104 Statistik II (PG) [2-std.]
D. Steinborn
Di 18-19.30 — P 204

Übungen für Anfänger im Nebenfach

- 105 Grundbegriffe der Soziologie (in 6 Parallelkursen) [2-std.]
- * Kurs A
M. Hennen
Di 14.30-16 — SB II 03-436
 - * Kurs B
M. Hennen
Di 16.30-18 — SB II 03-436
 - * Kurs C
H. Lofink
Do 11.30-13 — SB II 03-153
 - * Kurs D
K. Marel
Do 8.30-10 — SB II 03-444
 - * Kurs E
K. Marel
Fr 8.30-10 — SB II 03-134
 - * Kurs F
N. N.
Do 16-18 — SB II 03-144

Übungen für Fortgeschrittene

- 106 Kommunale Sozialpolitik (Soziologische Analyse einer bedeutenden sozialen Institution) (WG) [2-std.]
G. Hahn
Do 17-19 — O. n. V.
- 107 George Herbert Mead (Hauptprobleme der amerikanischen Soziologie) (WG) [2-std.]
M. Herzer
Fr 14-16 — SB II 03-144

- 108 Einführung in die Schichtungs- und Ungleichheitssoziologie (Spezielle Soziologie) (WG) [2-std.]
S. Hradil
Mo 14-16 — SB II 03-444
- 109 Geschichte der Soziologie (nur für Studierende im Nebenfach Soziologie) [2-std.]
M. Jäckel
Mo 10-12 — SB II 03-444
- 110 Die industrielle Gesellschaft (Soziologische Analyse industrieller Gesellschaften) (WG) [2-std.]
F. Landwehrmann
Mi 10-12 — SB II 03-436
- 111 Arbeit für Behinderte. Zur Integration von Menschen mit geistiger Behinderung in das Beschäftigungssystem (Soziologische Analyse einer wichtigen sozialen Frage) (WG) [2-std.]
R. Link
14-tägl.: Do 18-22 — SB II 03-436
- 112 Mediensoziologie (Spezielle Soziologie) (WG) [2-std.]
K. Marel
Mo 10-12 — SB II 03-153
- 113 Methoden der empirischen Sozialforschung (nur für Studierende im Nebenfach Soziologie) [2-std.]
K. Marel
Di 10-11.30 — SB II 03-153
- 114 Zum Wandel des politischen Systems in Skandinavien – unter besonderer Berücksichtigung Schwedens. (Soziologische Analyse industrieller Gesellschaften) (WG) [2-std.]
B. Nedelmann
Di 17-19 — SB II 03-144
- 115 Einführung in die Soziologie der alten Menschen (Einführung in die Spezielle Soziologie) (WG) [2-std.]
G. Schmied
Di 14.30-16 — P 12
- 116 Einführung in den methodologischen Individualismus (Soziologie der Gegenwart unter Berücksichtigung kontroverser Gesellschaftstheorien) (WG) [2-std.]
E. Springer
Mo 14-16 — SB II 03-144

- 117 Sozialwissenschaftliche Jugendtheorien (Soziologie der Gegenwart unter Berücksichtigung kontroverser Gesellschaftstheorien) (WG) [2-std.]
R. Sudek
Mo 8.30-10 — SB II 03-153
- 118 Zur Soziologie der Lebensstile (Spezielle Soziologie) (WG) [2-std.]
O. G. Schwenk
Di 15-17 — SB II 03-444

Seminare

- 119 Familien im Netz sozialer Sicherung (Familie und Gesellschaft) (WSH) [2-std.]
S. Altmeyer-Baumann
Do 10-12 — SB II 04-454
- 120 Familiäre Probleme, Problemfamilien (Problemfamilien, Familiendesorganisation) (WSH) [2-std.]
M. Herzer
Fr 10-12 — SB II 03-436
- 121 Geschlechtsspezifische Ungleichheiten (Theorien der sozialen Schichtung) (AH) [2-std.]
S. Hradil
Di 13-15 — SB II 03-444
- 122 Aktuelle Probleme der Sozialpolitik (Theoretische und empirische Analysen einer modernen Gesellschaft) (AH) [2-std.]
S. Hradil
Di 16-18 — SB II 03-153
- 123 Medien- und Kommunikationsforschung. Analysefelder und Fallbeispiele (Theoretische und empirische Analysen einer modernen Gesellschaft) (AH) [2-std.]
M. Jäckel
Di 8.30-10 — SB II 03-144
- 124 Einführung in die Industrie- und Betriebssoziologie (PSH) [2-std.]
F. Landwehrmann
Di 16-18 — SB II 03-134
- 125 Methodische Probleme von Forschungsarbeiten (AH) [2-std.]
F. Landwehrmann, M. Hennen, M. Jäckel, K. Marel, W.-U. Prigge, R. Sudek
Z. u. O. n. V.
Pers. Anmeldung erforderlich
- 126 Die Weltflüchtlingssituation und ihre Auswirkung in Deutschland (Bevölkerungssoziologie) (AH) [2-std.]
H. Lofink
Do 9.30-11 — P 208
- 127 Analyse ausgewählter Probleme der Moderne - angeleitet durch die Soziologie Georg Simmels (Ausgewählte Klassiker der Soziologie) (AH) [2-std.]
B. Nedelmann
Mo 16-18 — SB II 03-144
- 128 Geschichte des Industriebetriebs und der Industrie- und Betriebssoziologie (PSH) [2-std.]
W.-U. Prigge
Do 13-15 — P 3
- 129 Betriebsverfassung (WSH) [2-std.]
W.-U. Prigge
Do 16-18 — SB II 03-134
- 130 Einführung in die Familiensoziologie (PSH) [2-std.]
G. Schwägler
Di 10-12 — SB II 03-144
- 131 Männerforschung (Soziologie des Mannes und der Frau) (WSH) [2-std.]
G. Schwägler
Di 14-16 — SB II 04-454

Lektürekurse

- 132 Industriesoziologische und arbeitspolitische Literatur [2-std.]
W.-U. Prigge
Fr 10-12 — SB II 03-144
- 133 Lektürekurs zu wichtigen familiensoziologischen Neuerscheinungen [2-std.]
G. Schwägler
Mi 10-12 — SB II 04-454

Kolloquien

- 134 Besprechung von soziologischen Neuerscheinungen [2-std.]
F. Landwehrmann, M. Hennen, M. Jäckel, K. Marel, W.-U. Prigge, R. Sudek
Z. u. O. n. V.
pers. Anmeldung erforderlich
- 135 Soziologischer Arbeitskreis
B. Nedelmann
nach vorheriger Anmeldung im Sekretariat
- 136 Kolloquium für Examenskandidaten [2-std.]
G. Schmied
Do 14-16 — SB II 03-144
- 137 Kolloquium zu Dissertationen, Magisterarbeiten und Forschungsarbeiten [2-std.]
G. Schwägler, M. Herzer
Z. u. O. n. V.

Projekt

- 138 Wissenschaftliche Begleitung der Jugendhilfeplanung des Landkreises Alzey-Worms (nur für Studierende im Hauptfach Soziologie, 2-semesterig, Fortsetzung im WS 1995/96) (PG/PH) [4-std.]
M. Hennen, R. Sudek
 Mo 16-20 — SB II 04-432

- 139 Psychiatrische Übergangseinrichtungen (nur für Studierende im Hauptfach Soziologie, 2-semesterig, Fortsetzung im WS 1995/96) (PG/PH) [4-std.]
G. Schmied, H. Lofink
 Di 10-13 — P 208

Ethnologie

- Einführungsveranstaltung für Studienanfänger, Fach- und Hochschulortwechsler
A.-M. Brandstetter
 Mi, 12.4.1995, 16-18 — Forum 7, Hs 13
- Vorstellung der Lehrveranstaltungen (Muppet-Show)
 Mi, 19.4.1995, 11-13 — Aud. max.

A. GRUNDSTUDIUM**Vorlesungen mit Kolloquium**

- 201 Geschichte Afrikas (E 1707, A 181) [2-std.]
G. Hauck
 Di 14-16 — Forum 7, R 01-715

Übungen

- 202 Grundprobleme der Entwicklungspolitik am Beispiel Ostafrikas (E 1300, E 1704) [2-std.]
D. Neubert
 Mi 11-13 — Forum 7, R 01-715
- 203 Einführung in die Wirtschaftsethnologie (E 1402) [2-std.]
H. Muszinski
 Do 11-13 — Aula-Gebäude, Hs 11
- 204 Einführung in die Ethnologie des Rechts und der Politik (E 1404) [2-std.]
A.-M. Brandstetter
 Fr 11-13 — Aula-Gebäude, Hs 11
- 205 Einführung in die Methoden und Techniken der Ethnologie (E 1600) [2-std.]
H. Jebens
 Z. u. O. n. V.
- 206 Ergologie und Technologie II (E 1700) [2-std.]
M. Dietz-Lenssen
 14-tägl.: Mo 15-19 — Forum 6, R 00-624
- 207 Museumsübung (E 1701) [2-std.]
A.-M. Brandstetter
 14-tägl.: Mo 15-19 — Forum 7, R 01-715

- 208 Einführung in die Frauen- und Geschlechterforschung (E 1712) [2-std.]
S. Schröter
 Di 16-18 — Forum 7, R 01-715
- 302 Sprachgeschichte und Ethnohistorie: Die Bantuwanderungen (A 112, E 1714) [2-std.]
R. Kastenholz
 Mi 15-17 — Forum 7, R 01-715

Seminare

- 209 Regionalseminar: Geschichte und Gesellschaft im zentralafrikanischen Regenwald (E 1300, E 1900, A 181) [2-std.]
A.-M. Brandstetter
 14-tägl.: Mo 11 s.t.-14 — Forum 6, R 00-624
- 210 Regionalseminar: Ruanda - Burundi (1894 - 1994) (E 1300, E 1900, A 181) [2-std.]
H. Marzi
 Do 9-11 — Forum 7, R 01-715
- 211 Geschichte der Ethnologie II: Rassismus und Antirassismus in der Ethnologie (E 1502) [2-std.]
G. Hauck
 Di 11 s.t.-12.30 — Forum 7, R 01-715
- 212 Klassiker der Ethnographie: Mead, Bateson, Leenhardt, Geertz (E 1502) [1-std.]
V. Gottowik
 Mo 14-15 — Forum 6, R 00-624
- 304 Chroniken, Märchen, Gedichte. Einführung in die Swahili-Literatur (A 161, E 1702) [2-std.]
Th. Geider
 Z. u. O. n. V.

B. GRUND- UND HAUPTSTUDIUM

Vorlesungen

- 213 Oralität in einer afrikanischen Gesellschaft. Unterhaltung, Geschichte, Recht, Literatur und Religion bei den Bayansi in Zaire (E 1300, E 1900, E 2402, A 181, A 281) [2-std.]
J. F. Thiel
Do 14-16 — Forum 7, R 01-715

Vorlesungen mit Kolloquium

- 214 Die Hamar Südäthiopiens (E 1300, E 1900, E 2402, A 181, A 281) [2-std.]
I. Strecker
Mi 10-12 — Forum 7, Hs 15

Übung

- 215 Musik am Mittag: Südafrikanische Musik auf Schallplatte und Video [2-std.]
W. Bender
Di 13-15 — Forum 6, R 00-624

Seminare

- 216 Musik in Südafrika (A 181, A 281, E 1300, E 1717, E 2401, E 2117) [2-std.]
W. Bender
Mi 15-17 — Forum 6, R 00-624
- 217 Hörfunk- Feature: Das vergessene ethnographische Genre (E 1720, E 2120) [1-std.]
V. Gottowik
14-tägl.: Mi 17-19 — Forum 6, R 00-624

Spachkurs

- 218 Bahasa Indonesia II [2-std.]
N. N. (E 1802)
Z. u. O. n. V.
- 309 Swahili II (A 311, E 1802) [2-std.]
U. Reuster- Jahn
Mi 9-11 — Forum 7, R 01-715
- 312 Kinyarwanda I (A 314, E 1802) [2-std.]
A. Haberer
Mo 18-20 — Forum 6, R 00-624
- 314 Yoruba I (A 316, E 1802) [2-std.]
M. Ogunsanwo
Mi 13-15 — Forum 7, R 01-715

Projekt

- 219 Hamar-Ausstellung (E 1300, E 1900, E 2402, E 2301) [2-std.]
I. Strecker
Mi 13-15 — Forum 7, R 01-715

C. HAUPTSTUDIUM

Seminare

- 220 "Cornerville". Die Arbeit amerikanischer Ethnologen in der eigenen Gesellschaft (E 2101, E 2204) [2-std.]
G. Czernik-Schild
Fr 9-11 — Forum 7, R 01-715
- 221 Sozialstruktur Namibias (E 2101, E 2401) [2-std.]
G. Hauck
Fr 14-16 — Forum 7, R 01-715
- 222 Südafrikas Wanderarbeiter und Deutschlands Gastarbeiter im ethnologischen Vergleich (E 2101, E 2401) [2-std.]
P. Drechsel
Z. u. O. n. V.
- 223 Prozesse gesellschaftlicher und politischer Entwicklung in Afrika (E 2105, E 2110, E 2115, E 2405) [2-std.]
D. Neubert
Di 12.30-14 — Forum 7, R 01-715
Kann im Diplomstudiengang Geographie als Veranstaltung zur Entwicklungssoziologie im Hauptstudium anerkannt werden.
- 224 Zur Diskussion um die Universalität der Vernunft (E 2108, E 2119) [2-std.]
G. Hauck
Fr 11-13 — Forum 7, R 01-715
- 225 Anthropologie als anthropologisches Problem: James Cliffords metatheoretische Schriften (E 2107) [2-std.]
V. Gottowik
Mo 11-13 — Forum 7, R 01-715
- 226 Gender in Ost-Indonesien (E 2112) [2-std.]
S. Schröter
Mi 9-11 — Forum 6, R 00-624
- 227 Visuelle Anthropologie (E 2120) [4-std.]
N. N.
Fr 13-17 — Forum 6, R 00-624
- 307 Sprachwechsel und Spracherhalt bei Minoritäten in Afrika (A 241, A 242, E 2114) [2-std.]
R. Kastenholz
Mi 11-13 — Forum 6, R 00-624
- 228 Die Innensicht der Außensicht: Buchi Emecheta, eine nigerianische Schriftstellerin (E 2501, A 261) [2-std.]
U. Schild
14-tägl.: Do 14 s.t.-17 — Forum 6, R 00-624

Projekt

- 229 Geschichte der Ethnologie IV: Anfänge der Ethnologie in Mainz (E 2106, 2300) [2-std.]
H.-J. Hildebrandt
 14-tägl.: Do 16-20 — Forum 7, R 01-715

Oberseminar

- 230 Rhetorik und Kulturanthropologie (E 4100) [2-std.]
I. Strecker
 Di 11-13 — Forum 6, R 00-624

Afrikanische Philologie •

- Einführungsveranstaltung für Studienanfänger, Fach- und Hochschulortwechsler
W. Full
 Mi, 12.4.1995, 16-18 — Forum 7, Hs 13
- Vorstellung der Lehrveranstaltungen (Muppet-Show)
 Mi, 19.4.1995, 11-13 — Aud. max.

A. GRUNDSTUDIUM**Übungen**

- 301 Forschungsgeschichte der afrikanistischen Sprachwissenschaft (A 111) [2-std.]
W. Full
 Do 9-11 — Forum 6, R 00-624
- 302 Sprachgeschichte und Ethnohistorie: Die Bantuwanderungen (A 112, E 1714) [2-std.]
R. Kastenholz
 Mi 15-17 — Forum 7, R 01-715
- 303 Einführung in die Phonologie (A 141) [2-std.]
U. Reuster-Jahn
 Di 9-11 — Forum 6, R 00-624
- 304 Chroniken, Märchen, Gedichte. Einführung in die Swahili-Literatur (A 161, E 1702) [2-std.]
Th. Geider
 Z. u. O. n. V.
- 305 Einführung in die Semantik afrikanischer Sprachen (A 152) [2-std.]
R. Kastenholz
 Do 11-13 — Forum 7, R 01-715

Institutskolloquium

- 231 Institutskolloquium über laufende Forschungsarbeiten (E 4200) [2-std.]
I. Strecker mit allen Professoren und wiss. Mitarbeiterinnen und Mitarbeitern
 Di 18-20 — Forum 7, R 01-715

D. EXKURSIONEN

- 232 Kleine Exkursion(en) in laufende Ausstellungen (E 3100)
N. N.
 Z. u. O. n. V.
- 233 Große Exkursion: Besuch mehrerer Museen, Ausstellungen und/oder Institutionen (E 3200)
A.-M. Brandstetter und/oder N. N.
 Z. u. O. n. V.

- 209 Regionalseminar: Geschichte und Gesellschaft im zentralafrikanischen Regenwald (E 1300, E 1900, A 181) [2-std.]
A.-M. Brandstetter
 14-tägl.: Mo 11s.t.-14 — Forum 6, R 00-624
- 210 Regionalseminar: Ruanda-Burundi (1894-1994) (E 1300, E 1900, A 181) [2-std.]
H. Marzi
 Do 9-11 — Forum 7, R 01-715

B. GRUND- UND HAUPTSTUDIUM**Vorlesung**

- 213 Oralität in einer afrikanischen Gesellschaft. Unterhaltung, Geschichte, Recht, Literatur und Religion bei den Bayansi in Zaire (E 1300, 1900, 2402, A 181, 281) [2-std.]
J.-F. Thiel
 Do 14-16 — Forum 7, R 01-715

Vorlesung mit Kolloquium

- 214 Die Hamar Südäthiopiens: Analyse einer Kultur (3) [2-std.]
I. Strecker
 Mi 14-16 — Forum 7, Hs 15

Übung

- 215 Musik am Mittag [2-std.]
W. Bender
 Di 13-15 — Forum 6, R 00-624

Seminare

- 216 Musik in Südafrika (A 181, A 281, E 1300, E 1717, E 2401, E 2117) [2-std.]
W. Bender
 Mi 15-17 — Forum 6, R 00-624

C. HAUPTSTUDIUM**Seminare**

- 306 Die dialektologische Methode und ihre Anwendung auf ostafrikanische Bantusprachen (A 212) [2-std.]
W. Full
 Do 11-13 — Forum 6, R 00-624
- 307 Sprachwechsel und Spracherhalt bei Minoritäten in Afrika (A 241, A 242, E 2114) [2-std.]
R. Kastenholz
 Mi 11-13 — Forum 6, R 00-624
- 308 Morphologie und Syntax des Bambara (Mande) (A 251) [2-std.]
R. Kastenholz
 Di 9-11 — Forum 7, R 01-715

- 228 Die Innensicht der Außensicht: Buchi Emecheta, eine nigerianische Schriftstellerin (E 2501, A 261) [2-std.]
U. Schild
 14-tägl.: Do 14 s.t.-17 — Forum 6, R 00-624

D. SPRACHKURSE

- 309 Swahili II (A 311, E 1802) [2-std.]
U. Reuster-Jahn
 Mi 9-11 — Forum 7, R 01-715
- 310 Hausa III (A 312, E 1802) [2-std.]
Y. Ahmed-Becker
 Z. u. O. n. V.
- 311 Lingala III [2-std.]
N. N. u. J. Talanga
 Mi 18-20 — Forum 7, R 01-715
- 312 Kinyarwanda I (A 314, E 1802) [2-std.]
A. Haberer
 Mo 18-20 — Forum 6, R 00-624
- 313 Kanuri V (A 315) [2-std.]
D. Löhr
 Z. u. O. n. V.
- 314 Yoruba I (A 316, E 1802) [2-std.]
M. Ogunsanwo
 Mi 13-15 — Forum 7, R 01-715

Publizistik

- Einführungsveranstaltung für Studienanfänger, Fach- und Hochschulortwechsler
E. Lamp
 Mo, 10. April 1995, 16-18 — P 1

Die Anmeldungen zu den Lehrveranstaltungen mit beschränkter Teilnehmerzahl müssen bis Mittwoch, 12. April 1995, 10 Uhr, im Institut für Publizistik abgegeben werden. Anmeldeformulare liegen ca. drei Wochen vor Semesterbeginn in der Bibliothek und dem Sekretariat des Instituts aus.

Vorlesungen

- 401 Massenkommunikation in Deutschland seit 1945 [2-std.]
J. Wilke
 Mi 13-15 — P 2
- 402 Geschichte der Öffentlichkeitsarbeit [2-std.]
M. Kunczik
 Di 12-13 — P 10
 Mi 12-13 — P 4

- 403 Öffentliche Meinung und die Wirkung der Massenmedien [2-std.]
E. Noelle-Neumann
 Mi 9-11 — Aud. max.
- 404 Presserecht II [2-std.]
R. Ricker
 Mo 13.30-15 — P 6
- 405 Klassiker der Medienforschung [2-std.]
H.-B. Brosius
 Do, Fr 10-11 — Hs 7
- 406 Werbung – Gestaltung, Funktionen, Wirkungen [2-std.]
N. N.
 Di 8.30-9.15 — P 2
 Mi 10-11 — Hs 7
- 407 Journalismus als Beruf/Nachrichtenwesen: Selektion von Information im aktiven Journalismus [1-std.]
B.-P. Arnold
 Mo 9-10 — P 10

Proseminare

- 411 Übung zur Vorlesung: Geschichte der Öffentlichkeitsarbeit (als Proseminar anerkannt) [2-std.]
M. Kunczik
Di 13-14 — P 10
Mi 13-14 — P 4
- 412 Übung zur Vorlesung: Presserecht II (als Proseminar anerkannt) [2-std.]
R. Ricker
Di 9-11 — Seminarraum
- 413 Übung zur Vorlesung: Klassiker der Medienwirkungsforschung (als Proseminar anerkannt) [2-std.]
H.-B. Brosius
Do, Fr 11-12 — Hs 7
- 414 Übung zur Vorlesung: Werbung – Gestaltung, Funktionen, Wirkungen (als Proseminar anerkannt) [2-std.]
N. N.
Di 9-10 — P 2
Mi 11-12 — Hs 7
- 415 Einführung in die Publizistikwissenschaft: Wirkungsforschung [2-std.]
G. Daschmann
Di 11.30-13 — P 5
- 416 Einführung in die Publizistikwissenschaft: Struktur und Organisation der Massenmedien [2-std.]
S. Schmid
Mi 14-16 — Seminarraum
- 417 Einführung in die Publizistikwissenschaft: Internationale PR für Staaten [2-std.]
A. Heintzel
Di 15.30-17 — P 201
- 418 Einführung in die Publizistikwissenschaft: Journalismus als Beruf [2-std.]
S. Ehmig
Do 14-16 — Seminarraum

Methodenpraktika

- 421 Inhaltsanalyse I [2-std.]
P. Eps
Mo 16-18 — Seminarraum
- 422 Inhaltsanalyse I [2-std.]
N. N.
Fr 9-11 — P 204
- 423 Inhaltsanalyse I [2-std.]
A. Czaplicki
Mo 10-12 — Seminarraum
- 424 Sozialwissenschaftliches Experiment [2-std.]
G. Daschmann
Mo 14-16 — Seminarraum
- 425 Umfrageforschung: Psychologische Diagnostik [2-std.]
E. Lamp
Fr 12-14 — P 12
- 426 Datenanalyse: SPSS am PC [2-std.]
N. N.
Mo 8-10 — SR/CIP-Pool
- 427 Datenanalyse: SPSS II am PC [2-std.]
A. Czaplicki
Mi 10-12 — SR/CIP-Pool
- 428 Datenanalyse: Auswertung von Umfrage- und Inhaltsanalyse-Daten [2-std.]
S. Ehmig
Mo 10-12 — SB II 03-134
- 429 Statistik I für Publizistikwissenschaftler [2-std.]
W. Fährdrich
Di 8.45-10.15 — Hs 7

Berufspraktika

- 431 Hörfunk: Grundformen der Information [2-std.]
B.-P. Arnold
Mo 10-12 — P 10
- 432 Hörfunk: Sprech- und Moderationstechnik im Hörfunk I [2-std.]
G. Opitz
Mi 12-14 — EMZ
- 433 Öffentlichkeitsarbeit: Presse- und Öffentlichkeitsarbeit in einer öffentlich-rechtlichen Fernsehanstalt [2-std.]
U. Bülow
Do 9-11 — SB II 03-153
- 434 Öffentlichkeitsarbeit: Corporate Identity und Kommunikationsnetzwerke [2-std.]
C. Schlede
14-tägl.: Fr 17-19 — Seminarraum
- 435 Presse: Recherche, Schreiben und Redigieren [2-std.]
H. Frühauf
Do 8.30-10 — Seminarraum
- 436 Fernsehen: Planen, Drehen, Schneiden. Einführung in die Praxis des Fernsehjournalismus [2-std.]
A. Streit
14-tägl.: Mi 17-20 — EMZ

- 437 Fernsehen: Produktionspraxis für Fortgeschrittene [2-std.]
K. Werner
 14-tägl.: Mo 17-21 — EMZ

Übungen

- 441 Übung zur Vorlesung: Geschichte der Öffentlichkeitsarbeit [2-std.]
M. Kunczik
 Di 13-14 — P 10
 Mi 13-14 — P 4
- 442 Übung zur Vorlesung: Presserecht II [2-std.]
R. Ricker
 Di 8.30-10 — P 5
- 443 Übung zur Vorlesung: Klassiker der Medienwirkungsforschung [2-std.]
H.-B. Brosius
 Do, Fr 11-12 — Hs 7
- 444 Übung zur Vorlesung: Werbung - Gestaltung, Funktionen, Wirkungen [2-std.]
N. N.
 Di 9-10 — P 2
 Mi 11-12 — Hs 7
- 445 Medienwirtschaft: Medien-Marketing [2-std.]
S. Schmid
 Do 10 s.t.-11.30 — Seminarraum
- 446 Neue Medien [2-std.]
W. Bleh
 Fr 13-15 — Seminarraum
- 447 Ausgewählte Probleme historischer Public Relations: Die Propaganda des Reformationszeitalters [2-std.]
A. Heintzel
 Mi 15.30-17 — P 13
- 448 Kommunikationstheorien: Klassiker des Konstruktivismus [2-std.]
U. Hartung
 Mi 12-14 — Seminarraum
- 449 Wirkung der Werbekommunikation [2-std.]
J. Donnerstag
 Mo 18-19.30 — P 12
- 450 Politische und rechtliche Aspekte und Grundlagen des Mediensystems [2-std.]
J. Schneider
 Mi 8.30-10 — Seminarraum
- 451 Die Rundfunkurteile und ihre Auswirkung [2-std.]
J. Schneider
 Do 10-11.30 — SB II 03-444

- 452 Die Stellung der Nachrichtenagenturen im Mediensystem [2-std.]
N. N.
 Fr 11-13 — Seminarraum

Seminare

- 461 Fortschritte der Medienwirkungsforschung [2-std.]
J. Wilke
 Do 16-18 — P 5
- 462 Propaganda im 20. Jahrhundert [2-std.]
J. Wilke
 Mi 18.30-20 — P 208
- 463 Public Relations: Historische Aspekte [2-std.]
M. Kunczik
 Mi 18-20 — P 108
- 464 Öffentliche Meinung und Massenpsychologie [2-std.]
E. Noelle-Neumann, E. Lamp
 Di 17-19 — Seminarraum
- 465 Aktuelle Probleme der Medienpolitik [2-std.]
R. Ricker
 Mo 18-20 — Seminarraum
- 466 Ausländer und Massenmedien [2-std.]
H.-B. Brosius
 Do 16-18 — Seminarraum
- 467 Beziehungsspiele: Zum Verhältnis von Politik und Medien [2-std.]
N. N.
 Di 14-16 — Seminarraum
- 468 Psychologie der Massenkommunikation: Attraktivität [2-std.]
T. Hartmann
 Mo 12-14 — Seminarraum
- 469 Konzentrationskontrolle und Programmaufsicht der Landesmedienanstalten [2-std.]
C. Breunig
 14-tägl.: Fr 9-12 — SB II 03-153
- 470 Zeitungskolloquium [2-std.]
R. Gerhardt
 Do 13.30-15 — P 10

Kolloquien

- 471 Kolloquium zur Vorbereitung auf die mündliche Prüfung [2-std.]
J. Wilke
 Z. u. O. w. noch bekanntgegeben

- 472 Kolloquium zur Besprechung von Magisterarbeiten
J. Wilke
Z. u. O. w. noch bekanntgegeben
- 473 Kolloquium für Examenssemester zur Vorbereitung auf die mündliche Prüfung [2-std.]
M. Kunczik
Di 18-19 — O. n. V.
- 474 Kolloquium für Magisterkandidaten [2-std.]
M. Kunczik
Mo 19-21 — O. w. noch bekanntgegeben
- 475 Kolloquium für Examenssemester zur Vorbereitung auf die mündliche Prüfung [2-std.]
R. Ricker
Di 11-13 — Seminarraum
- 476 Kolloquium für Examenssemester zur Vorbereitung auf die mündliche Prüfung [1-std.]
H.-B. Brosius
Fr 15-16 — Seminarraum
- 477 Kolloquium für Examenssemester
E. Noelle-Neumann
Z. u. O. w. noch bekanntgegeben
- 478 Kolloquium zur Besprechung von Magisterarbeiten
N. N.
Z. u. O. w. noch bekanntgegeben
- 479 Kolloquium für Examenssemester zur Vorbereitung auf die mündliche Prüfung
N. N.
Z. u. O. w. noch bekanntgegeben
- 480 Kolloquium: Öffentliche Meinung [2-std.]
E. Lamp
Mi 18-20 — Bibliothek
- Methodische Fragen empirischer Forschungsprojekte (Pflicht für alle Kandidaten, die eine empirische Examensarbeit übernommen haben) [2-std.]
Alle Professoren und wiss. Mitarbeiter des Instituts
Di 19-21 — Seminarraum
Anmeldung zum Vortrag der eigenen Arbeit bei E. Lamp

Journalistisches Seminar

Mit Ausnahme der mit * gekennzeichneten Veranstaltungen nur für Studenten des Aufbaustudiums Journalistik; wenn nicht anders angegeben, finden alle Lehrveranstaltungen in der Domus universitatis statt.

Zeitungs-Journalismus

- 481 Journalistische Darstellungsformen und redaktionelle Arbeitsmethoden [8-std.]
N. N., T. Hartmann
Do 16-18
Fr 10 s.t.-13, 14-16
Beginn: 20.04.95
- 482 Journalistische Darstellungsformen und redaktionelle Arbeitsmethoden [5-std.]
R. Gerhardt
Fr 10 s.t.-13, 14-15
Beginn: 21.04.95
- 483 Professionelles Zeitungswesen [1-std.]
R. Gerhardt
Fr 15-16
Beginn: 21.04.95
- 484 Zeitungskolloquium* [2-std.]
R. Gerhardt
Do 13.30-15 — P10
Beginn: 20.04.95

- 485 Reportage [2-std.]
M. Fritzen
Mi 9-11
Beginn: 19.04.95
- 486 Zeitungskorrespondent [2-std.]
N. N.
Do 10-12
Beginn: 20.04.95
- 487 Redaktionsmanagement und Zeitungsmachen [2-std.]
N. N.
Do 16-18
Beginn: 20.04.95

Fernseh-Journalismus

- 488 Redaktionelle Arbeitsmethoden [4-std.]
N. N.
- Kurs A: Mi 14-18
Beginn: 19.04.95
 - Kurs B: Do 9-13
Beginn: 20.04.95

Hörfunk-Journalismus

- 489 Redaktionelle Arbeitsmethoden [5-std.]
- Kurs A: Mo 9-14
M. Benecke
Beginn: 20.04.95

- * Kurs B: Fr 15-20
A. Buchholz
Beginn: 21.04.95

Psychologie

Hinweis: Soweit nicht anders angegeben (z. B. P für Philosophicum), finden alle Lehrveranstaltungen im Bau 2 413, Staudingerweg 9, statt.

- GLV: Grundlehrveranstaltung gemäß Studienplan
 PLV: Pflichtlehrveranstaltung mit Schein, keine Alternativen
 WPV: Wahlpflichtlehrveranstaltung mit Schein und Alternativen
 EVV: Ergänzungs- oder Vertiefungsveranstaltung
 VD: Lehrveranstaltung des ersten Studienabschnitts (bis Vordiplom)
 HD: Lehrveranstaltung des zweiten Studienabschnitts (nach Vordiplom)
 NF: Seminar ist für Studierende mit Psychologie als Nebenfach zum Erwerb der gemäß Studienordnung vorgesehenen Scheine geeignet
- Einführungsveranstaltung für Nebenfachstudenten
I. Lindner
Mi, 12. April 1995, 9-10 — P 11
- Vorlesungen**
- 501 Allgemeine Psychologie II: Lernen, Motivation und Emotion (GLV, VD) [4-std.]
P. Glanzmann, G. Vossel
Mo, Di 16-18 — P 1
- 502 Deskriptive Entwicklungspsychologie II: Vom Schuleintritt bis zum Erwachsenenalter (GLV, VD) [2-std.]
O. Ewert mit A. Henneberger
Mo 14-16 — P 1
- 503 Persönlichkeitspsychologie II (GLV, VD) [2-std.]
C.-W. Kohlmann
Di 14-16 — P 204
- 504 Forschungsstatistik II (PLV, VD) [2-std.]
N. Wermuth
Mi 8-10 — P 2
- 505 Sozialpsychologie II (GLV, VD) [2-std.]
R. Ochsmann
Fr 12-14 — P 10
- 506 Einführung in die Arbeits- und Organisationspsychologie (GLV, HD) [2-std.]
A. Mattenklott
Mo 14-16 — 03-428
- 507 Psychologische Interventions- und Rehabilitationsverfahren (GLV, HD) [4-std.]
M. Hautzinger
Di 8.30-12 — 03-428
- 508 Einführung in die Thanato-Psychologie (EVV) [2-std.]
R. Ochsmann
Do 18-20 — 03-428
- 509 Informationsprozesse beim schulischen Lernen (HD) [1-std.]
R. Schumann-Hengsteler
14-tägl.: Mo 16-18 — 03-428
- 510 Grundlagen der Psychosomatik (EVV, HD) [1-std.]
M. Velden
14-tägl.: Mo 16-18 — 03-428
- 511 Spezialgebiete multivariater Statistik (GLV, HD) [2-std.]
N. Wermuth
Fr 9-11 — 02-122
- 04- Physiologie für Psychologen II (GLV, VD) [2-std.]
G. Böhmer
Mo 9-11 — 03-428
- 04- Humanbiologie (Biologie für Psychologen) [2-std.]
C. Neumeyer
Di 9-11 — Hs 11 (Forum)
- 04- Einführung in die Psychopathologie (GLV, VD) (für Psychologen und Juristen jeweils 14-tägl.; der Besuch beider Vorlesungen wird empfohlen) [2-std.]
J. Glatzel
Mo 18-20 — Hs Psychiatr. Klinik

Seminare, Übungen und Praktika**METHODENLEHRE**

- 515 Forschungsstatistik II (PLV, VD) [je 2-std.]
N. Wermuth
 Fr 11-13 (Übung) — P2
 Mo 18-20 od. Di 12-14 (Tutorium) —
 Institut
- 516 Einführung in Statistik-Programmpakete
 (EVV) [2-std.]
D. Müller
 Fr 14 s.t.-15.30 — 02-122

ALLGEMEINE PSYCHOLOGIE

- 517 Seminar Allgemeine Psychologie II
 (WPV, VD) [2-std.]
P. Glanzmann
 Do 14-16 — 03-122
- 518 Seminar Allgemeine Psychologie II
 (WPV, VD) [2-std.]
G. Vossel
 Do 14-16 — 03-428
- 519 Seminar Allgemeine Psychologie II
 (WPV, VD) [2-std.]
H. Zimmer
 Do 14-16 — 03-424
- 520 Seminar Allgemeine Psychologie II
 (WPV, NF) [2-std.]
P. Glanzmann
 Di 11-13 — 03-424
- 521 Experimentalpsychologisches Praktikum
 (PLV, VD)
H.-J. Bergmann, M. Juris,
R. Kuras, H. Zimmer
 Mi 9-13 (Gruppensitzungen) — 03-428
 Experimentierzeiten n. V. — Institut

PERSÖNLICHKEITSPSYCHOLOGIE

- 522 Einführung in die persönlichkeitspsycholo-
 gische Literatur (WPV, VD) [2-std.]
J. de Bruin
 Fr 9-11 — 03-424
- 523 Methoden der Persönlichkeitsforschung,
 Praktikum (PLV, VD) [4-std.]
- * Kurs C
M. Hock
 Do 16-18 u. n. V. — 03-126
 - * Kurs D
R. Hugo
 Do 16-18 u. n. V. — 03-122

**ENTWICKLUNGS- UND
PÄDAGOGISCHE PSYCHOLOGIE**

- 524 Methoden der Entwicklungspsychologie
 (PLV, VD) [6-std.]
O. Ewert, A. Henneberger, J. Thomas
 Di 9-12 — Institut
 Fr 9-12 — 03-428
- 525 Ausgewählte Probleme der Pädagogischen
 Psychologie (WPV, HD) [2-std.]
O. Ewert
 Mi 9-11 — 03-424
- * Parallelveranstaltung
P. Friedrich
 Mo 9-11 — 03-126
 - * Parallelveranstaltung
R. Schumann-Hengsteler
 Z. u. O. n. V.

SOZIALPSYCHOLOGIE

- 526 Soziale Interaktion (WPV, VD) [2-std.]
R. Ochsmann
 Mo 9-11 — 03-424
- 527 Interpersonale Attraktivität (WPV, VD)
 [2-std.]
N. N.
 Do 9-11 — 03-424
- 528 Ausgewählte Theorien der Sozialpsycholo-
 gie (NF) [2-std.]
N. N.
 Do 16-18 — 03-424

KLINISCHE PSYCHOLOGIE

- 529 Ätiologie, Diagnostik und Therapie von
 Suchtkrankheiten (WPV, HD) [2-std.]
M. Hautzinger
 Di 16-18 — 03-424
- 530 Persönlichkeitsstörungen (WPV, HD)
 [2-std.]
Th. Franke
 Mo 11-13 — 03-424
- 531 Psychotherapieverfahren (WPV, HD)
 [2-std.]
Th. Franke
 Di 14-16 — 03-424
- 532 Verhaltensmedizinische Behandlungskon-
 zepte (WPV, HD) [4-std.]
T. Terporten
 Z. u. O. n. V., s. Aushang
 Blockseminar

- 533 Psychologische Behandlungsansätze bei Schizophrenien (WPV, HD) [2-std.]
J. Herrlich
Mi 16-18 — 03-126
- 534 Praktikum: Klinisch-psychologische Basiskompetenzen (WPV, HD) [4-std.]
U. Luka-Krausgrill, P. Nilges
Fr, Blockveranstaltungen, s. Aushang

ARBEITS-, BETRIEBS- UND ORGANISATIONSPSYCHOLOGIE

- 535 Psychologie in Industrie und Dienstleistungsunternehmen (WPV, HD; auch GLV, VD) [2-std.]
A. Mattenklott
Di 18-20 — 03-424
- 536 Konsumentenpsychologie (WPV, HD) [2-std.]
A. Mattenklott
Do 11-13 — 03-424
- 537 Kommunikation und Interaktion in Organisationen (WPV, HD) [2-std.]
A. Mattenklott
14-tägl.: Fr 14-18 — 03-424
s. Aushang
- 538 Software-Ergonomie (WPV, HD) [2-std.]
H. J. Bergmann, R. Kuras
Do 14-16 — 03-126
- 539 Ausgewählte Probleme der Organisationspsychologie (WPV, HD) [2-std.]
A. Pütz
Z. u. O. n. V., Blockseminar, s. Aushang

DIAGNOSTIK

- 540 Persönlichkeits- und Interessendiagnostik (WPV, HD) [2-std.]
B. Egloff
Mi 11-13 — 03-424
- 541 Fähigkeits- und Leistungsdiagnostik (WPV, HD) [2-std.]
M. Hock
Do 9-11 — 03-122
- 542 Arbeits- und organisationspsychologische Diagnostik (WPV, HD) [2-std.]
P. Schaffner
Do 16-18 — 03-424
- 543 Diagnostisches Praktikum (PLV, HD) [2-std.]
P. Schaffner
Mi 16-18 — 03-424

FORSCHUNGSVERTIEFUNG

- 544 Konzepte und Methoden der Psychophysiologie II (WPV, HD) [2-std.]
G. Vossel, H. Zimmer
Mo 11-13, o. n. V. — 03-126
- 545 Seminar zur Pharmakopsychologie (WPV, HD) [2-std.]
J. Leonard
Mi 16-17.30 — 03-122
- 546 Kolloquium: Psychophysiologie (WPV, HD) [2-std.]
W. Fröhlich und Mitarbeiter
Mi 16-18, s. Aushang — 02-122
- 547 Kognitive Entwicklung (WPV, HD) [2-std.]
R. Schumann-Hengstleler
Di 9-11 — 03-122
- 548 Kolloquium: Entwicklungspsychologie (WPV, HD) [2-std.]
O. Ewert und Mitarbeiter
Mi 14-16 — 03-126
- 549 Grundlagen der Gesundheitspsychologie (WPV, HD) [2-std.]
C. W. Kohlmann
Do 11-13 — 03-122
- 550 Kolloquium: Planung und Diskussion persönlichkeitspsychologischer Forschungen (WPV, HD) [2-std.]
H. Krohne und Mitarbeiter
Mo 16-18, s. Aushang — 02-122

PSYCHOLOGIE FÜR PÄDAGOGEN

- 551 Vorlesung zur Allgemeinen Psychologie: Denken und Problemlösen [2-std.]
A. Knapp
Do 9-11 — 03-428
- 552 Übung zur Allgemeinen Psychologie: Denken und Problemlösen [2-std.]
A. Knapp
Do 11-13 — 03-126
- 553 Ausgewählte Probleme der Psychologie (für Prüfungskandidaten) [2-std.]
A. Knapp
Do 14-16 — 02-122
- 554 Entwicklungspsychologie: Soziale Entwicklung [2-std.]
S. Branke
Mo 9-11 — 03-122
- 555 Entwicklungspsychologie: Kritische Lebensereignisse [2-std.]
S. Branke
Mi 14-16 — 03-424

- 556 Entwicklungspsychologie: Kindheit und Jugendalter [2-std.]
S. Branke
Mo 16-18 — 03-424
- 557 Entwicklungspsychologie des Erwachsenenalters [2-std.]
C. Abou Warda
Di 9-11 — 03-424
- 558 Sozialpsychologie: Einstellungen und Personenwahrnehmung [2-std.]
H. Ch. Kräßig
Di 14-16 — 03-122
- 559 Sozialpsychologie: Interaktion in Gruppen [2-std.]
H. Ch. Kräßig
Mo 14-16 — 03-424
- 560 Pädagogische Psychologie: Lehren und Lernen [2-std.]
H. Ch. Kräßig
Mo 11-13 — 03-424
- 561 Pädagogische Psychologie: Diagnostik und Intervention [2-std.]
C. Abou Warda
Fr 11-13 — 03-424
- Kolloquien**
- 562 Kolloquium: Klinische Psychologie [2-std.]
M. Hautzinger u. Mitarbeiter
Mo 18-20, s. Aushang — 03-122
- 563 Kolloquium: Sozialpsychologische Forschungsarbeiten [2-std.]
R. Ochsmann
Di 9-11 — 02-122
- 564 Kolloquium: Statistische Methoden und Anwendungen [2-std.]
N. Wermuth
Do 16-18 — 03-428
- 565 Kolloquium: Anleitung zum wissenschaftlichen Forschungsarbeiten für Diplomanden und Doktoranden [2-std.]
A. Knapp
Di 9-11 — 05-131
- Beratung laufender Arbeiten [2-std.]
O. Ewert
Z. n. V. — 03-132
W. Fröhlich
Z. n. V. — 02-627
P. Glanzmann
Z. n. V. — 02-123
M. Hautzinger
Z. n. V. — 03-227
H. Krohne
Z. n. V. — 02-233
A. Mattenklott
Z. n. V. — 02-125
R. Ochsmann
Z. n. V. — 03-233
G. Vossel
Z. n. V. — 02-617
N. Wermuth
Z. n. V. — 02-431

Weiterbildungsstudium in Klinischer Psychologie/Verhaltenstherapie

- Zielgruppe:
Diplompsychologen/innen mit einem Beschäftigungsverhältnis im klinisch-psychologischen Bereich
- Beschreibung:
Die dreijährige postgraduierte Weiterbildung soll mit den Fertigkeiten, den Methoden, den theoretischen Grundlagen, den wissenschaftlichen Befunden, der Diagnostik und den Indikationsbereichen der Klinischen Psychologie/Verhaltenstherapie vertraut machen und in den Anwendungen dieser Behandlungsmethoden einüben. Ziel: Psychologischer Psychotherapeut
- Inhalte:
Theoretische, diagnostische, methodische Ausbildung; Erwerb praktischer Kompetenzen und Fertigkeiten; Psychotherapeutische Tätigkeit unter Anleitung/Supervision; Fallarbeit und Fallkonferenzen; Selbstreflexion und Selbsterfahrung; Kleingruppenarbeit, Selbststudium; eigene Lehrtätigkeit, Präsentation.
- Teilnahmebegrenzung: Ja
- Gebühren: Ja
- Beginn: jeweils Sommersemester
- Kontaktadresse:

Fachbereich 13: Philologie I

- Postanschrift:
Fachbereich Philologie I,
55099 Mainz, Fax 39-31 19
- Besucheranschrift:
Welderweg 18 (Philosophicum)
- Dekan: N. N.,
P Zi. 217, Tel. 39-28 19, Sprechzeiten n. V.
- Prodekan: N. N.
- Dekanat: Gerlinde FRITSCHÉ,
P Zi. 215, Tel. 39-28 19,
Sprechzeiten Mo-Fr 10-12 und n. V.

Informationen für Studierende

Studienfächer und -abschlußmöglichkeiten

- Deutsch/Deutsche Philologie:
Magister; Promotion, die keine Abschlußprüfung voraussetzt; Erste Staatsprüfung im Fach Deutsch für das Lehramt an Gymnasien; Doppelabschluß Magister Artium der Johannes Gutenberg-Universität Mainz und Maîtrise der Université de Bourgogne, Dijon (s. S. 103).
- Deutsch als Fremdsprache: Das Studium »Deutsch als Fremdsprache« (Ergänzungsstudium) ermöglicht den Erwerb der Zusatzqualifikation »Deutsch als Fremdsprache«. Die Zulassung zur Prüfung setzt ein erfolgreich abgeschlossenes Studium in einem sprach- oder literaturwissenschaftlichen Fach voraus.
- Deutsche Volkskunde, Theaterwissenschaft, Filmwissenschaft: Magister; Promotion, die keine Abschlußprüfung voraussetzt.
- Allgemeine und Vergleichende Literaturwissenschaft: Magister; Promotion, die keine Abschlußprüfung voraussetzt; Doppelabschluß Magister Artium der Johannes Gutenberg-Universität Mainz und Maîtrise der Université de Bourgogne, Dijon (s. S. 103).

Einführungsveranstaltungen für Studienanfänger, Fach- und Hochschulortwechsler

- Deutsche Philologie (Germanistik):
Montag, 10. April 1995, 11-13, P 1,
Dr. Sabine OBERMAIER
- Allg. und Vergl. Literaturwissenschaft:
Mittwoch, 12. April 1995, 14-16, P 6,
Univ.-Prof. Dr. Dieter LAMPING
- Theaterwissenschaft:
Dienstag, 11. April 1995, 14-16, P 15,
Dr. Christel WEILER

Studienfachberatung

DEUTSCH/DEUTSCHE PHILOLOGIE

Welderweg 18

- in der vorlesungsfreien Zeit vom 20. Februar bis zum 7. April 1995:
Mo-Do 10-12, P Zi. 220, Tel. 39-44 48; während der vorlesungsfreien Zeit wird telefonische Anmeldung empfohlen, Tel. 39-22 60
- in der Studieneinführungswoche vom 10. bis zum 13. April 1995:
Mo-Do 10-12, P Zi. 220, Tel. 39-44 48
- in der Vorlesungszeit vom 18. April bis zum 21. Juli 1995 (nicht in den Pfingstferien vom 6.-9. Juni):
Mo 10.30-12.30, P Zi. 220, Tel. 39-44 48;
Di 10-12, P Zi. 220, Tel. 39-44 48;
Mi 11-13, P Zi. 220, Tel. 39-44 48;
Do 14-16, P Zi. 223, Tel. 39-41 82
- in der vorlesungsfreien Zeit vom 24. Juli bis zum 13. Oktober 1995: Mo-Do 10-12, P Zi. 220, Tel. 39-44 48; während der vorlesungsfreien Zeit wird telefonische Anmeldung empfohlen, Tel. 39-22 60.

DEUTSCH ALS FREMDSPRACHE

Welderweg 18

Dr. Eva-Maria WILLKOP, P Zi. 221, Tel. 39-27 58
Termine zur Studienfachberatung entnehmen Sie dem Anschlag am Schwarzen Brett, Zi. 221.

DEUTSCHE VOLKSKUNDE

Welderweg 18

Dr. Hildegard FRIESS-REIMANN,
P Zi. 7 a, Tel. 39-27 57

- in der vorlesungsfreien Zeit vom 20. Februar bis zum 7. April 1995:
22. Februar, 15. März 1995, 11-12
- in der Studieneinführungswoche vom 10. bis zum 13. April 1995: tägl. von 11-12

- in der Vorlesungszeit vom 18. April bis zum 21. Juli 1995 (nicht in den Pfingstferien vom 6.-9. Juni): Di, Mi 11-12
- in der vorlesungsfreien Zeit vom 24. Juli bis zum 13. Oktober 1995: 26. Juli, 16. August 1995, jew. 11-12, Tel. 39-27 57

ALLGEMEINE UND VERGLEICHENDE LITERATURWISSENSCHAFT

Welderweg 18

Dr. H. PILLAU, PZi. 303, Tel. 39-52 28

- in der vorlesungsfreien Zeit vom 3. bis zum 7. April 1995: Di 11-12
- in der Studieneinführungswoche vom 10. bis zum 13. April 1995: Mo-Fr 11-12
- in der Vorlesungszeit vom 18. April bis zum 21. Juli 1995: Di 11-12.30
- in der vorlesungsfreien Zeit vom 24. Juli bis zum 29. September 1995: Di 11-12

THEATERWISSENSCHAFT

Welderweg 18, 3. Stock

Dr. Chr. WEILER, Tel. 39-37 83

- in der vorlesungsfreien Zeit vom 3. bis zum 7. April 1995: Di 14-15
- in der Studieneinführungswoche vom 10. bis zum 13. April 1995: Mo-Do 10-11
- in der Vorlesungszeit vom 18. April bis zum 21. Juli 1995: Di 14-15
- in der vorlesungsfreien Zeit vom 24. Juli bis zum 29. September 1995: n. V.

FILMWISSENSCHAFT

Welderweg 24

Dr. B. KIEFER, Tel. 39-38 18

- in der vorlesungsfreien Zeit vom 3. bis zum 7. April 1995: Mo 10-12
- in der Studieneinführungswoche vom 10. bis zum 13. April 1995: Mo, 10. April, 10-12
- in der Vorlesungszeit vom 18. April bis zum 21. Juli 1995: Mo 10-12
- in der vorlesungsfreien Zeit vom 24. Juli bis zum 29. September 1995: n. V.

Vertrauensdozenten für ausländische Studierende

- Deutsche Philologie:
N. N.;
Univ.-Prof. Dr. phil. Wolfgang DÜSING,
PZi. 3, Tel. 39-27 56
Sprechzeiten: s. Anschlag Zi. 3

- Deutsche Volkskunde:
Akad. Oberrätin Dr. phil. Hildegard FRIESS-REIMANN, PZi. 7 a, Tel. 39-27 57, Sprechzeiten Di, Mi 11-12
 - Allgemeine und Vergleichende Literaturwissenschaft:
Wiss. Ang. Dr. phil. Helmut PILLAU, PZi. 303, Tel. 39-52 28, Sprechzeiten Di 11-12.30
 - Theaterwissenschaft:
Wiss. Ang. Dr. phil. Christel WEILER,
Tel. 39-37 83, Sprechzeiten Di 14-15
 - Filmwissenschaft:
Wiss. Ang. Dr. phil. Bernd KIEFER,
Tel. 39-38 18, Sprechzeiten Mo 10-12
- Die angegebenen Sprechzeiten gelten nur in der Vorlesungszeit. In der vorlesungsfreien Zeit siehe Sprechzeiten nach Anschlag.

Studien- und Prüfungsordnungen

DEUTSCH/DEUTSCHE PHILOLOGIE

Die Studienordnung für die Studiengänge im Fach Deutsch/Deutsche Philologie an der Johannes Gutenberg-Universität Mainz ist in PZi. 209, 210 gegen eine Schutzgebühr von 0,50 DM erhältlich. Die Ordnung für die Zwischenprüfung der Fachbereiche 11-16 und 23 der Johannes Gutenberg-Universität ist in PZi. 209, 210 gegen eine Schutzgebühr von 0,50 DM erhältlich.

Lehramt an Gymnasien:

Die Landesverordnung über die Erste Staatsprüfung für das Lehramt an Gymnasien ist im Buchhandel erhältlich.

- Prüfungsamt: s. S. 70

DEUTSCH ALS FREMDSPRACHE

Die Studienordnung für den Erwerb einer Zusatzqualifikation »Deutsch als Fremdsprache« an der Johannes Gutenberg-Universität ist in PZi. 209, 210 und 221 gegen eine Schutzgebühr von 0,10 DM erhältlich.

Die Prüfungsordnung des Fachbereichs Philologie I der Johannes Gutenberg-Universität Mainz für den Erwerb einer Zusatzqualifikation »Deutsch als Fremdsprache« ist in PZi. 209, 210 und 221 erhältlich.

DEUTSCHE VOLKSKUNDE

Die Studienordnung für die Studiengänge im Fach Deutsche Volkskunde an der Johannes Gutenberg-Universität Mainz ist in PZi. 209, 210 gegen eine Schutzgebühr von 0,10 DM erhältlich.

Die Ordnung für die Zwischenprüfung der Fachbereiche 11-16 und 23 der Johannes Gutenberg-Universität ist in PZi. 209, 210 gegen eine Schutzgebühr von 0,50 DM erhältlich.

THEATERWISSENSCHAFT

Die Studienordnung für die Studiengänge im Fach Theaterwissenschaft an der Johannes Gutenberg-Universität ist im Sekretariat gegen eine Schutzgebühr von 0,20 DM erhältlich.

Die Ordnung für die Zwischenprüfung der Fachbereiche 11-16 und 23 der Johannes Gutenberg-Universität ist im Sekretariat gegen eine Schutzgebühr von 0,50 DM erhältlich.

ALLGEMEINE UND VERGLEICHENDE LITERATURWISSENSCHAFT

Die Studienordnung für das Fach Allgemeine und Vergleichende Literaturwissenschaft (Komparatistik) ist in PZi. 302 gegen eine Schutzgebühr von 0,10 DM erhältlich.

Die Ordnung für die Zwischenprüfung der Fachbereiche 11-16 und 23 der Johannes Gutenberg-Universität ist in P 302 gegen eine Schutzgebühr von 0,50 DM erhältlich.

Magister; Promotion:

Die Ordnung für die Magisterprüfung der Fachbereiche 11-16 und 23 der Johannes Gutenberg-Universität Mainz ist im Dekanat für den Preis von 1,- DM erhältlich.

Die Promotionsordnung der Fachbereiche 11 bis 16 und 23 der Johannes Gutenberg-Universität Mainz ist im Dekanat für den Preis von 1,- DM erhältlich.

Kommentar zu den Lehrveranstaltungen

- Für die Fächer Deutsch/Deutsche Philologie, Deutsch als Fremdsprache, Deutsche Volkskunde liegt das »Kommentierte Verzeichnis der Lehrveranstaltungen des Deutschen Instituts« spätestens Ende Januar 1995 vor; Schutzgebühr 2,- DM; erhältlich in der Institutsbibliothek des Deutschen Instituts, PZi. 224 sowie in PZi. 209 und PZi. 210.
- Für das Fach Allgemeine und Vergleichende Literaturwissenschaft liegen die »Erläuterungen zu den Lehrveranstaltungen« spätestens

Mitte Februar 1995 vor; Schutzgebühr 0,50 DM; erhältlich im Sekretariat des Instituts, PZi. 302, und in der Bibliothek, PZi. 304.

- Für das Fach Theaterwissenschaft liegen die Erläuterungen zu den Lehrveranstaltungen spätestens Mitte Februar 1995 vor; Schutzgebühr 0,50 DM; erhältlich im Geschäftszimmer: Welderweg 18, 3. Stock.
- Für Filmwissenschaft liegen die Erläuterungen zu den Lehrveranstaltungen spätestens Anfang Februar 1995 vor; erhältlich im Geschäftszimmer, Welderweg 24.

Kurzfristige Änderungen gegenüber dem Vorlesungsverzeichnis und den »Erläuterungen« werden an den Anschlagbrettern der Institute bekanntgegeben.

Anschrift der Fachschaften

- Germanistik: Welderweg 18 (Philosophicum), 2. Stock, Glaskasten, PZi. 211, Tel. 39-31 67
- Allgemeine und Vergleichende Literaturwissenschaft: Welderweg 18 (Philosophicum), 2. Stock, Glaskasten, PZi. 211, Tel. 39-31 67
- Volkskunde: Welderweg 18 (Philosophicum), 3. Stock, Glaskasten, PZi. 307
- Theaterwissenschaft: Welderweg 18 (Philosophicum), 2. Stock, Glaskasten, PZi. 211, Tel. 39-31 67

Hinweis zur Anmeldung und Seminarmitgliedskarte

Studienanfängern und Neuimmatrikulierten wird bei der Anmeldung im Deutschen Institut (Deutsche Philologie/Deutsche Volkskunde) unter Vorlage des Studienbuches vom 10. April bis zum 28. April 1995, 9-12, PZi. 209, eine Seminarmitgliedskarte ausgestellt. Rückmeldung der übrigen Studierenden durch Erneuern der Seminarmitgliedskarte vom 10. April bis zum 28. April 1995, 9-12, PZi. 210.

Anmeldung der Studierenden beim Institut für Allgemeine und Vergleichende Literaturwissenschaft: ab dem 10. April 1995, 9-12.30, PZi. 302. Anmeldung der Studierenden beim Institut für Theaterwissenschaft: vom 10. bis zum 28. April 1995, 9.30-11.30, Sekretariat: Welderweg 18, 3. Stock.

Wissenschaftliche Einrichtungen

Wissenschaftliche Einrichtungen mit eigener Leitung und Verwaltung.

Deutsches Institut

- Besucheranschrift:
Welderweg 18 (Philosophicum)
- Geschäftsführender Leiter:
Univ.-Prof. Dr. B. HILLEBRAND
- Geschäftszimmer: Wilma ILLY, P Zi. 210,
Tel. 39-22 60, Fax 39-33 66
- Seminarbibliothek:
Dipl.-Bibliothekarin Delia WENDT, Tel.
39-27 37, P Zi. 222; Ursula BERGER, Heidi
GOTTRON, Brigitte MÖRBEI, Susanne
SCHMID, Tel. 39-26 15, P Zi. 224
Öffnungszeiten: Mo-Do 9-19.45, Fr 9-17;
vorlesungsfreie Zeit: Mo-Do 9-19, Fr 9-17

DEUTSCHE SPRACHWISSENSCHAFT, ÄLTERE LITERATURGESCHICHTE:

- Universitätsprofessoren:
Dr. G. BELLMANN, Tel. 39-27 62;
Dr. W. KLEIBER, Tel. 39-26 11;
Dr. U. RUBERG, Tel. 39-25 30;
Dr. W. H. VEITH (beurlaubt), Tel. 39-27 61
- Hochschuldozent auf Lebenszeit:
Prof. Dr. R. VOSS, Tel. 39-32 75
- Hochschuldozent auf Zeit:
Dr. phil. habil. J. E. SCHMIDT, Tel. 39-47 50
- Wiss. Mitarbeiter:
C. BIESTERFELDT M.A., Tel. 39-47 51;
Dr. H. GIRNTH, Tel. 39-33 65;
M. GOTSCHY, Tel. 39-33 65;
P. L. GRÜNEWALD, Tel. 39-47 51;
Dr. J. HERRGEN, Tel. 39-33 65;
Dr. L. HUMMEL M.A., Tel. 39-41 26;
Dr. S. OBERMAIER, Tel. 39-41 82;
A. RUSS, Tel. 39-47 51;
J. VENEMA, Tel. 39-33 65;
R. WEICKERT, Tel. 39-41 26
- Lehrbeauftragte:
Dr. G. EIFLER, Tel. 39-32 75;
Dr. S. HARTMANN, Tel. 39-25 30;
B. PFEIL, Tel. 39-25 30;
Dr. R. STEFFENS, Tel. 39-48 28
- Sekretariat: Margrit GARBE, P Zi. 209, Tel.
39-27 60; Erna GRESCH, N. N., P Zi. 204, Tel.
39-47 52

NEUERE DEUTSCHE LITERATURGESCHICHTE:

- Universitätsprofessoren:
Dr. M. DICK (beurlaubt), Tel. 39-32 75;
Dr. W. DÜSING, Tel. 39-27 56;
Dr. B. HILLEBRAND, Tel. 39-26 13;
Dr. D. KAFITZ, Tel. 39-21 73;
Dr. H.-H. KRUMMACHER, Tel. 39-27 55;
Dr. E. ROTERMUND, Tel. 39-25 75;
Dr. F.-W. WENTZLAFF-EGGEBERT
(emeritiert)
- Außerplanmäßiger Professor:
Dr. H. KURZKE, Tel. 39-41 82
- Nichtbediensteter Professor:
Dr. D. MAYER, Tel. 39-21 73
- Nichtbediensteter außerplanmäßiger
Professor:
Dr. H. SCHULTZ, Tel. 39-41 26
- Wiss. Mitarbeiter:
C. JUNG-HOFMANN, Tel. 39-47 53;
Dr. Ch. KLOTZ, Tel. 39-47 53;
J. KOST M.A., Tel. 39-47 49;
apl. Prof. Dr. H. KURZKE, Tel. 39-41 82;
Dr. N. MÜLLER, Tel. 39-44 48;
S. OSTER M.A., Tel. 39-32 46;
Dr. Ch. SCHÄRF, Tel. 39-32 46;
Dr. S. TRAPPEN, Tel. 39-47 54;
J. ULLMAIER M.A., Tel. 39-47 54
- Lehrbeauftragte:
Dr. S. HILZINGER, Tel. 39-47 53;
Dr. R. NICOLAI, Tel. 39-32 56;
- Sekretariat:
Doris AUFLEGER, P Zi. 209, Tel. 39-27 60;
Angelika KAUL-VON BOHR, P Zi. 210,
Tel. 39-47 55

FACHDIDAKTIK DES DEUTSCHEN:

- Lehrbeauftragte:
D. ERXLEBEN, M. KUNTZ

SPRECHKUNDE UND SPRECHERZIEHUNG:

- Lehrbeauftragte:
Dr. E. BÖHM, Dr. A. B. GERKEN,
Dr. H.-J. JENSEN, S. WACHTEL, Tel. 39-27 59

DEUTSCH ALS FREMDSPRACHE:

- Wiss. Mitarbeiter:
Dr. E.-M. WILLKOP, Tel. 39-27 58
- Lehrbeauftragte:
Dr. D. EGGERS, J. FOLTAN, Dr. W. NELL,
H. REIS, Dr. G. WETTBERG

DEUTSCHE VOLKSKUNDE:

- Universitätsprofessor:
Dr. H. SCHWEDT, Tel. 39-27 57
- Wiss. Mitarbeiter:
Dr. H. FRIESS-REIMANN, Tel. 39-27 57;
Dr. C. NIEM, Tel. 39-33 64;
Dr. F. SCHELLACK, Tel. 39-33 64;
T. SCHNEIDER M.A., Tel. 39-33 64
- Bibliothek: P 109, Tel. 39-51 29,
Öffnungszeiten Mo-Do 11-16

Institut für Allgemeine und Vergleichende Literaturwissenschaft

- Besucheranschrift:
Welderweg 18 (Philosophicum)
- Leitung: Univ.-Prof. Dr. D. LAMPING,
Geschäftszimmer:
Dietgard WITTING-MÜLLER,
PZi. 302, Tel. 39-25 43
- Universitätsprofessoren:
Dr. H. FRITZ, Tel. 39-25 43; Dr. D. LAMPING;
Dr. F. N. MENNEMEIER (emeritiert)
- Fiebigger-Professur/Universitätsprofessor auf
Zeit: Dr. B. SPIES, Tel. 39-25 43
- Hochschuldozentin auf Zeit:
Dr. phil. habil. I. OSOLS-WEHDEN,
Tel. 39-25 43
- Wiss. Mitarbeiter:
J. KRON M.A., Tel. 39-52 28;
Dr. H. PILLAU; F. ZIPFEL M.A.
- Lehrbeauftragter:
Dr. B. GOLDMANN, Dr. W. NELL
- Bibliothek:
Gerlinde ALTMAYER, PZi. 304, Tel. 39-25 43,
Öffnungszeiten Mo-Do 9-16, Fr 9-13

Institut für Theaterwissenschaft

- Besucheranschrift:
Welderweg 18, 3. Stock, Fax 39-37 76
- Leitung: Univ.-Prof. Dr. E. FISCHER-LICHTE,
Tel. 39-37 84
- Geschäftszimmer: Gudula DIEL, Christine
BREUER, Mo-Fr 9.30-11.30, Tel. 39-37 75
- Wiss. Assistenten:
Dr. M. GISSENWEHRER,
Dr. P. MEYER, Tel. 39-37 83
- Wiss. Angestellte:
Dr. Ch. WEILER, Tel. 39-38 45
- Lehrbeauftragte:
Dr. S. KIENZLE, D. KOLESCH, J. MERGNER,
Dr. F. RADDATZ, T. STROMBERG

Filmwissenschaft *

* Der Fachbereich 13 betreibt derzeit die Einrichtung dieses Faches. Bei Redaktionsschluß waren die Prüfungs- und die Studienordnung noch nicht genehmigt.

- Besucheranschrift:
Welderweg 24, Fax 39-38 19
- Univ.-Prof. Dr. Th. KOEBNER, Tel. 39-38 17
- Geschäftszimmer: Gisela KAUFMANN, N. N.,
Mo, Di 9-12, Mi, Do 14-17, Fr 11-14, Tel.
39-38 16
- Wiss. Angestellte:
Dr. B. KIEFER, K.-L. NEUMANN M.A.,
Tel. 39-38 18
- Lehrbeauftragte:
K. EBERHARD M.A., Dr. D. MACK, G. MINAS,
Dr. K. H. MÜLLER-SACHSE, S. PAGÉ M.A., J.
STADER, E. STEIN, R. WOLF

Middlebury College

Das Middlebury College mit seiner School of German an der Universität Mainz ermöglicht es amerikanischen Studenten der Germanistik mit dem Bachelor of Arts (wobei die Absolvierung eines Sommersemesters am Middlebury College in Middlebury, Vt./USA, vorausgesetzt ist), nach zwei Semestern Studium in Mainz den amerikanischen Magistergrad zu erwerben. Auskunft erteilen: German Schools, Middlebury College, Middlebury, Vt. 05753 USA, oder die Studienleiterin Constance KENNA M.A., Rheinstraße 42, 55116 Mainz, Tel. 22 10 40, Fax 23 68 95.

Personalteil

Bedienstete der Universität

Professoren

UNIVERSITÄTSPROFESSOREN AUF LEBENSZEIT

- BELLMANN, Günter, Dr. phil., *Deutsche Sprachwissenschaft*, Sprechstd. Mo 11-12.30, Tel. 39-27 62, P Zi. 5. Privat: Hinter der Kirche 22, 55129 Mainz, Tel. (0 61 36) 4 26 15
- DICK, Manfred, Dr. phil. (beurlaubt), *Neuere deutsche Literaturgeschichte*, Sprechstd. Di 10-11, Tel. 39-32 75, P Zi. 7b. Privat: Mühlweg 117, 55128 Mainz, Tel. 3 46 88
- DÜSING, Wolfgang, Dr. phil., *Neuere deutsche Literaturgeschichte*, Sprechstd. Di 11.30-12.30, Tel. 39-27 56, P Zi. 3. Privat: Goethestr. 2, 55270 Zornheim, Tel. (0 61 36) 4 44 61
- FISCHER-LICHTE, Erika, Dr. phil., *Theaterwissenschaft*, Sprechstd. Mi 12-13, Tel. 39-37 84. Privat: Basaltweg 7, 65527 Niedernhausen/Ts., Tel. (0 61 27) 7 93 45
- FRITZ, Horst, Dr. phil., *Allgemeine und Vergleichende Literaturwissenschaft*, Sprechstd. Mi 17-18, Tel. 39-25 43, P Zi. 301. Privat: Alicestr. 19, 55257 Budenheim, Tel. (0 61 39) 59 35
- HILLEBRAND, Bruno, Dr. phil., *Neuere deutsche Literaturgeschichte*, Sprechstd. Mo 13-14, Tel. 39-26 13, P Zi. 305. Privat: Mühlbachstr. 20 A, 88662 Überlingen, Tel. (0 75 51) 6 81 60
- KAFITZ, Dieter, Dr. phil., *Neuere deutsche Literaturgeschichte*, Sprechstd. Mo 14-16, Tel. 39-21 73, P Zi. 213. Privat: Am Frankenhag 5, 55131 Mainz, Tel. 83 30 93
- KLEIBER, Wolfgang, Dr. phil., *Deutsche Philologie und Volkskunde*, Sprechstd. Mi 12-13.30, Tel. 39-26 11, P Zi 203. Privat: Bebelstr. 24, 55128 Mainz, Tel. 36 67 86
- KOEBNER, Thomas, Dr. phil., *Filmwissenschaft*, Sprechstd. Do 10-12, Tel. 39-38 17, Welderweg 24. Privat: Blumenthalstraße 77, 50668 Köln, Tel. (0 22 1) 72 99 35
- KRUMMACHER, Hans-Henrik, Dr. phil., *Neuere deutsche Literaturgeschichte*, Sprechstd. Mi 14-15, Do 16.30-17.30, Tel. 39-27 55, P Zi. 207. Privat: Am Mainzer Weg 10, 55127 Mainz, Tel. 47 75 50
- LAMPING, Dieter, Dr. phil., *Allgemeine und Vergleichende Literaturwissenschaft*, Sprechstd. Di 10-11, Tel. 39-25 43, P Zi. 301. Privat: Menzelstr. 22, 55127 Mainz
- MENNEMEIER, Franz Norbert, Dr. phil. (emeritiert), *Allgemeine und Vergleichende Literaturwissenschaft*, Sprechstd. n. V., Tel. 39-25 43, P Zi. 301. Privat: Bettelpfad 56, 55130 Mainz, Tel. 83 26 32
- ROTERMUND, Erwin, Dr. phil., *Neuere deutsche Literaturgeschichte*, Sprechstd. Do 12-13, Tel. 39-25 75, P Zi. 205. Privat: Grenzweg 7, 55130 Mainz, Tel. 83 96 07
- RUBERG, Uwe, Dr. phil., *Deutsche Philologie*, Sprechstd. Di 14-15, Tel. 39-25 30, P Zi. 201. Privat: Am Mühlberg 8, 55595 Traisen, Tel. (0 6 71) 3 66 44
- SCHWEDT, Herbert, Dr. phil., *Deutsche Volkskunde*, Sprechstd. Mi 18-19, Do 16-18, Tel. 39-27 57, P Zi. 7a. Privat: Schloßstr. 5, 55444 Schöneberg, Tel. (0 67 24) 34 93
- SPIES, Bernhard, Dr. phil., *Allgemeine und Vergleichende Literaturwissenschaft*, Sprechstd. Do 13.30-15, Tel. 39-25 43, P Zi. 301. Privat: Schwarzwaldstr. 90, 60528 Frankfurt, Tel. (0 69) 67 67 03
- VEITH, Werner H., Dr. phil. (beurlaubt), *Deskriptive Sprachwissenschaft*, Sprechstd. Mo 13-14, Di 17-18, Tel. 39-27 61, P Zi. 1. Privat: Am Taubertsberg 4, 55122 Mainz, Tel. 38 71 77
- WENTZLAFF-EGGEBERT, Friedrich-Wilhelm, Dr. phil., Dr. iur. h. c. (emeritiert), *Neuere deutsche Literaturgeschichte*. Privat: Hauptstr. 40, 88142 Wasserburg/Bodensee, Tel. (0 83 82) 33 31

Hochschuldozent auf Lebenszeit

- VOSS, Rudolf, Dr. phil, Professor, *Deutsche Philologie*, Sprechstd. Di 14-15, Do 12-13, Tel. 39-32 75, P Zi. 7b. Privat: Alicestr. 19, 55257 Budenheim, Tel. (0 61 39) 86 54

Hochschuldozenten auf Zeit

- OSOLS-WEHDEN, Irmgard, Dr. phil. habil., *Allgemeine und Vergleichende Literaturwissenschaft*, Sprechstd. Do 12-13, Tel. 39-25 43, P Zi. 301. Privat: Albert Schweitzer-Str. 14, 55128 Mainz, Tel. (0 30) 4 03 54 65
- SCHMIDT, Jürgen Erich, Dr. phil. habil., *Deutsche Sprachwissenschaft*, Sprechstd. Mo 10.30-

11.30, Do 12-13, Tel. 39-47 50, P Zi. 4. Privat: Michael-Müller-Ring 30a, 55128 Mainz, Tel. 36 26 72

Außerplanmäßiger Professor

KURZKE, Hermann, Dr. phil., Akad.Oberrat, *Neuere deutsche Literaturgeschichte*, Sprechstd. Do 11-12.30, Tel. 39-41 82, P Zi. 223. Privat: Krokusweg 7, 55126 Mainz, Tel. 47 65 02

Wissenschaftliche Assistenten

GISSENWEHRER, Michael, Dr. phil., *Theaterwissenschaft*, Sprechstd. Mi 14-15, Tel. 39-37 83. Privat: Hahnheimer Str. 21 a, 55270 Zornheim, Tel. (0 61 36) 4 59 04

MEYER, Petra, Dr. phil., *Theaterwissenschaft*, Sprechstd. Di 15-16, Tel. 39-37 83. Privat: Walpodenstr. 15, 55116 Mainz, Tel. 23 70 35

SCHÄRF, Christian, Dr. phil., Sprechstd. Di 10-11, Tel. 39-32 46, Deutsches Institut, P Zi. 306. Privat: Münchhofpforte 2 a, 55270 Essenheim, Tel. (0 61 36) 8 95 17

TRAPPEN, Stefan, Dr. phil., *Neuere deutsche Literaturgeschichte*, Sprechstd. Mi 11-12, Tel. 39-47 54, Deutsches Institut, P Zi. 208. Privat: Strinzerweg 10, 65232 Taunusstein, Tel. (0 61 28) 7 32 41

Wissenschaftliche Mitarbeiter

BIESTERFELDT, Corinna, M.A., Wiss. Ang., Tel. 39-47 51, Deutsches Institut, P Zi. 202. Privat: Käthe-Kollwitz-Straße 10, 67304 Eisenberg/Pfalz, Tel. (0 63 51) 4 31 71

FRIESS-REIMANN, Hildegard, Dr. phil., Akad. Oberrätin, *Deutsche Volkskunde*, Sprechstd. Di, Mi 11-12, Tel. 39-27 57, P Zi. 7a. Privat: Frauenlobstr. 30, 55118 Mainz, Tel. 67 79 98

GIRNTH, Heiko, Dr. phil., Wiss. Ang., Sprechstd. Mi 10-11, Tel. 39-33 65, Deutsches Institut, P Zi. 6. Privat: Robert-Koch-Str. 21, 55270 Ober-Olm, Tel. (0 61 36) 8 89 84

GOTSCHY, Mathias, Sprechstd. Do 12-13, Tel. 39-33 65, Deutsches Institut, P Zi. 6. Privat: Benzstr. 14, 64546 Mörfelden-Walldorf, Tel. (0 61 05) 2 28 79

GRÜNEWALD, Paul Lothar, Wiss. Ang., Sprechstd. Di 15-16, Tel. 39-47 51, Deutsches Institut, P Zi. 202. Privat: Am Eulenrech 5, 55257 Budenheim, Tel. (0 61 39) 4 02

HERRGEN, Joachim, Dr. phil., Akad. Oberrat, Sprechstd. Mo 11-12, Tel. 39-33 65, Deutsches

Institut, P Zi. 6. Privat: Raiffeisenstr. 7, 55270 Zornheim, Tel. (0 61 36) 4 56 80

HUMMEL, Lutz, Dr. phil., Wiss. Ang., Sprechstd. Mo 15-16, Tel. 39-41 26, Deutsches Institut, P Zi. 214. Privat: Weyerstr. 6, 55543 Bad Kreuznach, Tel. (06 71) 4 28 38

JUNG-HOFMANN, Christina, Sprechstd. Mi 12-13, Tel. 39-47 53, Deutsches Institut, P Zi. 206. Privat: Am Hang 19, 55126 Mainz, Tel. 47 33 59

KIEFER, Bernd, Dr. phil., Wiss. Ang., *Filmwissenschaft*, Sprechstd. Mo 10-12, Tel. 39-38 18, Welderweg 24. Privat: Weißenburgstr. 40, 50670 Köln, Tel. (02 21) 7 39 24 06

KLOTZ, Christian, Dr. phil., Wiss. Ang., Sprechstd. Do 15.15-16, Tel. 39-47 53, Deutsches Institut, P Zi. 206. Privat: Elsa-Brandström-Str. 5, 55124 Mainz, Tel. 68 15 22

KOST, Jürgen, M.A., Sprechstd. Di 14-15, Tel. 39-47 49, Deutsches Institut, P Zi. 2. Privat: Am Bastion Martin 4, 55131 Mainz, Tel. 23 57 43

KRON, Jürgen, M.A., Wiss. Ang., *Allgemeine und Vergleichende Literaturwissenschaft*, Sprechstd. Mi 16.30-17.30, Tel. 39-52 28, Institut für Allgemeine und Vergleichende Literaturwissenschaft, P Zi. 303. Privat: Mombacher Str. 57, 55122 Mainz, Tel. 38 52 05

KURZKE, Hermann, Dr. phil. (apl. Prof.), Akad. Oberrat, Sprechstd. Do 11-12.30, Tel. 39-41 82, Deutsches Institut, P Zi. 223. Privat: Krokusweg 7, 55126 Mainz, Tel. 47 65 02

MÜLLER, Norbert, Dr. phil., Akad. Direktor, Sprechstd. Mo 10.30-12.30, Tel. 39-44 48, Deutsches Institut, P Zi. 220. Privat: Elsa-Brandström-Str. 25, 55124 Mainz, Tel. 68 16 58

NEUMANN, Kerstin-Luise, M.A., Wiss. Ang., *Filmwissenschaft*, Sprechstd. Do 10-12, Tel. 39-38 18, Welderweg 24. Privat: Bismarckstraße 30, 50672 Köln, Tel. (0 22 1) 51 67 65

NIEM, Christina, Dr. phil., *Deutsche Volkskunde*, Sprechstd. Do 12-13, Tel. 39-33 64, P Zi. 51. Privat: Leibnizstr. 35, 55118 Mainz, Tel. 67 16 58

OBERMAIER, Sabine, Dr. phil., Studienrätin i. H., Sprechstd. Do 14-15, Tel. 39-41 82, Deutsches Institut, P Zi. 223. Privat: Münsterstr. 21, 55116 Mainz, Tel. 23 85 84

OSTER, Sabine, M.A., Sprechstd. Mo 15-16., Tel. 39-32 46, Deutsches Institut, P Zi. 306. Privat: Herrmann-Ehlers-Str. 33, 55232 Alzey

PILLAU, Helmut, Dr. phil., Wiss. Ang., *Allgemeine und Vergleichende Literaturwissenschaft*,

- Sprechstd. Di 11-12.30, Tel. 39-52 28, Institut für Allgemeine und Vergleichende Literaturwissenschaft, P Zi. 303. Privat: Auxonner Str. 33, 55262 Heidesheim-Heidenfahrt, Tel. (0 61 32) 5 86 45
- RUSS, Anja Maria, Wiss. Ang., Tel. 39-47 51, Deutsches Institut, P Zi. 202. Privat: Ostdeutsche Straße 1, 55578 Wallertheim, Tel. (0 67 32) 6 44 05
- SHELLACK, Fritz, Dr. phil., Wiss. Ang., *Deutsche Volkskunde*, Sprechstd. Di 13-14, Tel. 39-33 64, Deutsches Institut, P Zi. 51. Privat: Dammstr. 19, 55576 Sprendlingen, Tel. (0 67 01) 28 66
- SCHNEIDER, Thomas, M.A., *Deutsche Volkskunde*, Sprechstd. Di 11.30-12.30, Tel. 39-33 64, P Zi. 51. Privat: Boppstraße 68, 55118 Mainz, Tel. 61 41 87
- ULLMAIER, Johannes, M.A., Sprechstd. Do 17-18, Tel. 39-47 54, Deutsches Institut, P Zi. 208. Privat: Karmeliterplatz 4, 55116 Mainz, Tel. 22 72 04
- VENEMA, Johannes, Sprechstd. Di 10-11, Tel. 39-33 65, Deutsches Institut, P Zi. 6. Privat: Im Reil 10b, 55262 Heidesheim-Heidenfahrt, Tel. (0 61 32) 5 62 15
- WEICKERT, Rainer, Sprechstd. Mo 11-12, Tel. 39-41 26, Deutsches Institut, P Zi. 214. Privat: Am Rübenacker 9, 55130 Mainz, Tel. 83 28 81
- WEILER, Christel, Dr. phil., *Theaterwissenschaft*, Sprechstd. Di 14-15, Tel. 39-38 45. Privat: Lachstr. 11, 55424 Münster-Sarmsheim, Tel. (0 67 21) 4 89 19
- WILLKOP, Eva-Maria, Dr. phil., Akad. Rätin, *Deutsch als Fremdsprache*, Sprechstd. Mo, Do 15.30-16.30, Tel. 39-27 58, Deutsches Institut, P Zi. 221. Privat: Wallstr. 10 III UG, 55122 Mainz, Tel. 38 12 39
- ZIPFEL, Frank, M.A., *Allgemeine und Vergleichende Literaturwissenschaft*, Sprechstd. Do 11-12, Tel. 39-52 28, Institut für Allgemeine und Vergleichende Literaturwissenschaft, P Zi. 303. Privat: Raimundstr. 13, 55118 Mainz

Nichtbedienstete Lehrkräfte und Lehrbeauftragte

Nichtbediensteter Professor

MAYER, Dieter, Dr. phil., *Neuere deutsche Literaturgeschichte*, Sprechstd. n. d. Seminar, Deutsches Institut. Privat: Edmund-Merz-Str. 1, 63864 Glattbach, Tel. (0 60 21) 48 04 30

Nichtbediensteter außerplanmäßiger Professor

SCHULTZ, Hartwig, Dr. phil., *Neuere deutsche Literaturgeschichte*, Sprechstd. n. tel. V., Tel. 39-41 26 UND (0 69) 28 28 24, Deutsches Institut, P Zi. 214. Privat: Birkenweg 12, 61449 Steinbach/Ts., Tel. (0 61 71) 7 52 32

Lehrbeauftragte

BÖHM, Elisabeth, Dr. phil., *Sprechkunde und Sprecherziehung*, Sprechstd. n. V., Tel. 39-27 59, P Zi. 218. Privat: Basaltstr. 46, 60487 Frankfurt, Tel. (0 69) 77 98 05

EBERHARD, Kerstin, M.A., *Filmwissenschaft*, Sprechstd. n. V., Welderweg 24

EGGERS, Dietrich, Dr. phil., Leitender Akad. Direktor, *Deutsch als Fremdsprache*, Tel. 39-26 48, P Zi. 029. Privat: Rilkeallee 115, 55127 Mainz, Tel. 7 80 53

EIFLER, Günter, Dr. phil., Akad. Direktor, *Ältere deutsche Literaturgeschichte*, Sprechstd. Mo 12-13, Tel. 39-32 75/26 60, P Zi. 7b. Privat:

Rheinblick 17, 55263 Wackernheim, Tel. (0 61 32) 5 83 82

ERXLEBEN, Detlef, Studiendirektor, *Fachdidaktik des Deutschen*, Sprechstd. n. d. Seminar. Privat: Klosterstr. 7, 56073 Koblenz, Tel. (02 61) 40 34 02

FOLTAN, Julianne, Lic. phil. I, *Deutsch als Fremdsprache*, Sprechstd. n. d. Lehrveranst., Tel. 39-27 58, P Zi. 221. Privat: Karl-Zörgiebel-Str. 18, 55128 Mainz

GERKEN, Anna Barbara, Dr., *Sprechkunde und Sprecherziehung*, Sprechstd. n. V., Tel. 39-27 59, P Zi. 218. Privat: Kantstraße 5, 63540 Hanau, Tel. (0 61 81) 2 61 58

GOLDMANN, Bernd, Dr. phil., *Allgemeine und Vergleichende Literaturwissenschaft*, Sprechstd. n. d. Proseminar, Tel. 39-25 43, P Zi. 302. Privat: Müllerstr. 11, 65183 Wiesbaden

HARTMANN, Sieglinde, Dr. phil., *Deutsche Philologie*, Sprechstd. n. d. Lehrveranst., Tel. 39-25 30, P Zi. 201. Privat: Myliusstr. 25, 60323 Frankfurt, Tel. (0 69) 72 66 61

HILZINGER, Sonja, Dr. phil., *Neuere deutsche Literaturgeschichte*, Sprechstd. n. V., Tel. 39-47 53, P Zi. 206. Privat: Hauptstr. 47, 55270 Jugenheim, Tel. (0 61 30) 67 94

JENSEN, Hans-Jürgen, Dr. phil., *Sprechkunde und Sprecherziehung*, Sprechstd. n. V., Tel.

- 39-27 59. Privat: Ernsthöferstr. 25, 64342 Seeheim, Tel. (0 62 57) 8 34 62
- KIENZLE, Siegfried, Dr. phil., *Theaterwissenschaft*. Privat: Bauschenheimer Weg 22, 55130 Mainz, Tel. 8 71 07
- KOLESCH, Doris, M.A., *Theaterwissenschaft*, Tel. 39-37 83. Privat: Lahnstr. 22, 55118 Mainz
- KUNTZ, Michael, Studienrat i. K., *Fachdidaktik des Deutschen*, Sprechstd. n. d. Seminar. Privat: Am Ostring 18b, 55291 Saulheim
- MACK, Dietrich, Dr., *Filmwissenschaft*, Sprechstd. n. V., Welderweg 24
- MERGNER, Johannes, *Theaterwissenschaft*. Privat: Lachstr. 11, 55424 Münster-Sarmsheim, Tel. (0 67 21) 4 89 19
- MINAS, Günter, *Filmwissenschaft*, Sprechstd. n. V., Welderweg 24. Privat: Taunusstr. 5, 55118 Mainz, Tel. 61 15 38
- MÜLLER-SACHSE, Karl Heinz, Dr., *Filmwissenschaft*, Sprechstd. n. V., Welderweg 24
- NELL, Werner, Dr. phil., *Allgemeine und Vergleichende Literaturwissenschaft, Deutsch als Fremdsprache*, Sprechstd. n. d. Proseminar oder n. V., Tel. 39-25 43, P Zi. 302. Privat: Bahnhofstr. 18, 55278 Selzen, Tel. (0 67 37) 98 32
- NICOLAI, Rosemarie, Dr. phil., *Neuere deutsche Literaturgeschichte*, Sprechstd. Di 10-12, Tel. 39-32 56, P Zi. 219. Privat: Lennebergplatz 5, 55124 Mainz, Tel. 47 49 60
- PAGÉ, Sylvie, *Filmwissenschaft*, Sprechstd. n. V.. Privat: Hauptstr. 10, 55437 Ober-Hilbersheim
- PFEIL, Brigitte, *Deutsche Philologie*, Sprechstd. n. d. Lehrveranst., Tel. 39-25 30, P Zi 201. Privat: St. Sebastianstr. 7, 55128 Mainz
- RADDATZ, Frank, *Theaterwissenschaft*. Privat: Störzbachstr. 21, 70191 Stuttgart
- REIS, Herbert, *Deutsch als Fremdsprache*. Privat: Pfarrer-Beichert-Str. 11, 55411 Bingen
- STADER, Josef, *Filmwissenschaft*, Sprechstd. n. V., Welderweg 24
- STEIN, Eckart, *Filmwissenschaft*, Sprechstd. n. V., Welderweg 24
- STROMBERG, Tom, *Theaterwissenschaft*, TAT, Eschenheimer Landstr. 2, 60322 Frankfurt/M.
- WACHTEL, Stefan, *Sprechkunde/Sprecherziehung*, Sprechstd. n. V., Tel. 39-27 59, P Zi. 218. Privat: Goebenstr. 2, 65195 Wiesbaden, Tel. (06 11) 44 27 05
- WETTBERG, Gabriela, Dr. phil., *Deutsch als Fremdsprache*, Sprechstd. Mo 16-17 u. n. tel. V., Tel. 39-27 59, P Zi. 218. Privat: Steubenstr. 34, 55126 Mainz, Tel. 4 01 28
- WOLF, Reinhard, *Filmwissenschaft*, Sprechstd. n. V., Welderweg 24

Lehrveranstaltungen

Hinweis: Qualifizierte Doktoranden der Fächer Theaterwissenschaft, Allgemeine und Vergleichende Literaturwissenschaft, Deutsch/Deutsche Philologie und Filmwissenschaft können an dem

Graduiertenkolleg »Theater als Paradigma der Moderne: Drama und Theater im 20. Jahrhundert (ab 1880)« teilnehmen. Nähere Informationen s. S. 93.

Deutsch/Deutsche Philologie

- Einführungsveranstaltung für Studienanfänger, Fach- und Hochschulortwechsler
S. Obermaier
Mo, 10. April 1995, 11-13 — P 1
- Vorlesungen**
- 001 Grundlagen der sprachlichen Kommunikation [2-std.]
J. E. Schmidt
Mo 9-10 — P 4
Do 9-10 — P 3
- 002 Der sprachwissenschaftliche Strukturalismus in Europa [2-std.]
W. H. Veith
Mo, Mi 12-13 — P 5
- 003 Gesprochene versus geschriebene Sprache (Syntax) [2-std.]
G. Bellmann
Mo, Mi 10-11 — P 4
- 004 Geschichte der deutschen Sprache und Literatur im Frühmittelalter (II) [1-std.]
W. Kleiber
Mi 11-12 — P 4
- 005 Einführung in die deutsche Literatur des Mittelalters [2-std.]
U. Ruberg
Di, Do 15-16 — P 3
- 006 Artusepik [2-std.]
R. Voß
Di, Mi 13-14 — P 5

- 007 Einführung in die deutsche Literatur des 16. Jahrhunderts [2-std.]
H.-H. Krummacher
Mi 9-10, Do 12-13 — P 5
- 008 Theorie der Tragödie [2-std.]
W. Düsing
Mo, Di 14-15 — P 3
- 009 Geschichte des deutschen Dramas, Teil I: Vom 17. Jahrhundert bis zu Lessing [2-std.]
D. Kafitz
Mo, Mi 13-14 — P 1
- 010 Der Modernismus der Künste (Literatur/Malerei) Teil I: Die ästhetische Revolution zu Beginn unseres Jahrhunderts [1-std.]
B. Hillebrand
Di 12-13 — P 1
- 011 Deutsche Literatur im Umkreis des Ersten Weltkriegs (1910-1920) [2-std.]
D. Mayer
Do 8 s.t.-9.30 — P 11
- 012 Oppositionelle Literatur und Publizistik im »Dritten Reich« II [2-std.]
E. Rotermund
Mi, Do 11-12 — P 10
- Proseminare**
- 013 Einführung in die deskriptive Sprachwissenschaft unter besonderer Berücksichtigung des Neuhochdeutschen (in 5 Parallelkursen) [2-std.]
- Kurs A
J. Herrgen
Mo 8.30-10 — P 101
 - Kurs B
H. Girth
Mi 8 s.t.-9.30 — P 102
 - Kurs C
J. Herrgen
Mi 13-15 — P 12
 - Kurs D
R. Weickert
Do 8.30-10 — P 109a
 - Kurs E
S. Obermaier
Do 12.30-14 — P 105
Anmeldung zu allen Kursen:
Do, 13. April 1995, 11.30-12.15, P 101;
Di 18. April 1995, 10 s.t.-10.30, Fakultätssaal (R 165)
- 014 Einführung in die historische Sprachwissenschaft unter besonderer Berücksichtigung des Althochdeutschen (in 6 Parallelkursen) [2-std.]
- Kurs A
R. Steffens
Di 8.30-10 — P 6
 - Kurs B
H. Girth
Mi 14.30-16 — P 104
 - Kurs C
J. Herrgen
Mi 15 s.t.-16.30 — P 207
 - Kurs D
M. Gotschy
Do 10-12 — P 109a
 - Kurs E
S. Obermaier
Do 16-18 — P 207
 - Kurs F
S. Obermaier
Fr 13-15 — P 15
Anmeldung zu allen Kursen:
Do, 13. April 1995, 13.30-14.15, P 101;
Di, 18. April 1995, 10.30-11, Fakultätssaal (R 165)
- 015 Einführung in das Übersetzen des Mittelhochdeutschen und in die literaturwissenschaftliche Arbeitsweise der Mediävistik (in 6 Parallelkursen) [2-std.]
- Kurs A
P. L. Grünwald
Mo 11.30-13 — P 102
 - Kurs B
P. L. Grünwald
Mo 15-17 — P 101
 - Kurs C
J. Venema
Di 8.30-10 — P 203
 - Kurs D
A. Russ
Di 11.30-13 — P 101
 - Kurs E
S. Obermaier
Mi 13.30-15 — P 105
 - Kurs F
C. Biesterfeldt
Do 12.30-14 — P 15
Anmeldung zu allen Kursen:
Do, 13. April 1995, 14.30-15.15, P 201;
Di, 18. April 1995, 11 s.t.-11.30, Fakultätssaal (R 165)

- 016 Einführung in die Literaturwissenschaft an Beispielen neuerer deutscher Literatur (in 4 Parallelkursen) [2-std.]
- Kurs A
N. Müller
Di 12-13.30 — P 207
 - Kurs B
H. Kurzke
Do 8.30-10 — P 101
 - Kurs C
N. Müller
Do 9 s.t.-10.30 — P 105
 - Kurs D
H. Kurzke
Do 18 s.t.-19.30 — P 105
- Anmeldung zu allen Kursen:
Do, 13. April 1995, 12.30-13.15, P 201;
Di, 18. April 1995, 11.30-12, Fakultätssaal (R 165)

Thematische Proseminare zur neueren deutschen Literatur

Persönliche Anmeldung zu allen Kursen!

- 017 Übungen zu Theorie und Praxis der Methoden der Literaturwissenschaft [2-std.]
S. Trappen
Fr 12-14 — P 105
- 018 Goethes Romane [2-std.]
J. Kost
Do 11 s.t.-12.30 — P 15
- 019 Theodor Fontane [2-std.]
S. Oster
Mo 13 s.t.-14.30 — P 105
- 020 Prosa der Moderne [2-std.]
Ch. Schärf
Di 11-13 — P 105
- 021 Thomas Mann: Erzählungen [2-std.]
H. Kurzke
Fr 8.30-10 — P 101
- 022 Literatur des expressionistischen Jahrzehnts [2-std.]
Ch. Klotz
Di 13 s.t.-14.30 — P 104
- 023 Ernst Toller [2-std.]
Ch. Jung-Hofmann
Di 14-16 — P 106
- 024 Frauen-Literatur des Exils [2-std.]
S. Hilzinger
Mi 16-18 — P 15
- 025 – 026 Max Frisch [2-std.]
N. Müller
- Kurs A
Di 15 s.t.-16.30 — P 101
 - Kurs B
Mi 13.30-15 — P 101
- 027 Die Wiener Gruppe [2-std.]
J. Ullmaier
Do 10-12 — P 201

Hauptseminare

- 028 Übungen zur sprachlichen Schichtung im Hoch- und Spätmittelalter (Mhd. Literatursprache ≠ Mundarten) [2-std.]
W. Kleiber
Mi 17 s.t.-18.30 — P 101
- 029 Das Deutsche im Kontakt mit anderen Sprachen [2-std.]
G. Bellmann
Mi 17 s.t.-18.30 — P 105
- 030 Fachsprachen [2-std.]
G. Bellmann
Mi 12 s.t.-13.30 — P 105
- 031 Einführung in die Semantik des Deutschen [2-std.]
J. E. Schmidt
Do 10.30-12 — P 105
- 032 Die deutsche Sprache im 20. Jahrhundert [2-std.]
W. H. Veith
Di 12-14 — P 106
- 033 Das Minnethema in den Werken Hartmanns von Aue [2-std.]
G. Eifler
Mi 11-13 — P 101
- 034 Walther von der Vogelweide – Minnesang und religiöse Lyrik [2-std.]
R. Voß
Do 10-12 — P 101
- 035 Die Erzählung »Moriz von Craûn« im Kontext hochmittelalterlicher Ritter- und Minnekonzeptionen [2-std.]
U. Ruberg
Di 16-18 — P 207
- 036 Der Bauernstand im Spiegel ausgewählter literarischer und historischer Texte des Hoch- und Spätmittelalters [2-std.]
W. Kleiber
Di 17 s.t.-18.30 — P 12

- 037 Übungen zur Geschichte des deutschen Kirchenlieds [2-std.]
H. Kurzke
Di 18-20 — P 108
- 038 Das barocke Trauerspiel [2-std.]
H.-H. Krummacher
Mi 15-17 — P 101
- 039 Goethes Lyrik (Gedichte und Poetologie) [2-std.]
B. Hillebrand
Mo 11-13 — P 101
- 040 Joseph von Eichendorff [2-std.]
H. Schultz
Di 19 s.t.-20.30 — P 206
- 041 Grabbe [2-std.]
H.-H. Krummacher
Do 15 s.t.-16.30 — P 101
- 042 Novellenromane von G. Keller bis B. Strauß [2-std.]
W. Düsing
Di 10 s.t.-11.30 — P 101
- 043 Kurzprosa der Zwanziger und Dreißiger Jahre [2-std.]
E. Rotermund
Mi 18-20 — P 7
- 044 Einführung in die Analyse der Dramen Heiner Müllers [2-std.]
D. Kafitz
Mo 9-11 — P 105

Oberseminare

- 045 Übungen zur Sprachgeschichte der Rheinlande anhand von Quellentexten [2-std.]
W. Kleiber
Z. u. O. n. V.
- 046 Doktorandenkolloquium [1-std.]
U. Ruberg
14-tägl.: Do 16-18 — P 201
- 047 Mediävistisches Kolloquium: Literatur im Umkreis des Prager Hofes im Spätmittelalter [1-std.]
U. Ruberg
14-tägl.: Do 16-18 — P 201
- 048 Methodenprobleme der Literaturwissenschaft [2-std.]
E. Rotermund
Do 17-19 — P Zi. 205
- 049 Wahrnehmung ästhetischer Strukturen [2-std.]
B. Hillebrand
Di 13-15 — P 101

- 050 Kunst- und Dichtungstheorien des 18. Jahrhunderts [2-std.]
W. Düsing
Mo 11-13 — P 201
- 051 Neuere Forschungen zur literarischen Décadence [2-std.]
D. Kafitz
Mi 18.30-20 — P 201

Übungen

- 052 Forschungsfragen der mittelhochdeutschen Dialektologie (Kolloquium)
G. Bellmann
Z. u. O. n. V.
- 053 Strukturelle Beschreibungsverfahren (anhand von Texten) [2-std.]
W. H. Veith
Fr 12-14 — SB II 03-134
- 054 Linguistisches Kolloquium (für Examenskandidaten) [2-std.]
W. H. Veith
Di 15-17 — P 105
- 055 Sprachwissenschaftliches Kolloquium für Examenskandidaten [2-std.]
J. E. Schmidt
Mo 14.30-16 — P 105
- 056 Einführung in die Computerlinguistik/Linguistische Informatik (II):
Über Möglichkeiten der Verwendung des Computers bei der philologischen Arbeit (Fortsetzung vom WS 1994/95) [2-std.]
L. Hummel
Mo 16-18 — UG 03
- 057 Lektüre mittelhochdeutscher Texte (für Examenskandidaten) [2-std.]
J. Herrgen
Mo 17-19 — P 101
- 058 Lektüre mittelhochdeutscher Texte [2-std.]
S. Obermaier
Do 18-20 — P 101
- 059 Reinhart Fuchs – Reynke de Vos – Reinecke Fuchs [2-std.]
S. Obermaier
Di 16.30-18 — P 101
- 060 Visionsliteratur des Mittelalters [2-std.]
B. Pfeil
Mi 9 s.t.-10.30 — P 105
- 061 Wolframs von Eschenbach »Parzival« (II) [2-std.]
P. L. Grünewald
Mi 13.30-15 — P 201

- 062 Oswald von Wolkenstein [2-std.]
S. Hartmann
Mo 15-17 — P 15
- 063 Fastnachtsspiele – Lektüre und Interpretation [2-std.]
R. Voß
Do 13.30-15 — P 101
- 064 Kolloquium für Doktoranden [1-std.]
W. Düsing
Z. u. O. n. V.
- 065 Doktorandenkolloquium [3-std.]
B. Hillebrand
Z. u. O. n. V.
- 066 Doktorandenkolloquium [1-std.]
H.-H. Krummacher
Z. u. O. n. b. E.
- 067 Lektüre zur Vorlesung [1-std.]
H.-H. Krummacher
14-tägl.: Mi 17 s.t.-18.30 — P 201
Beginn: 26.04.1995
- 068 Der moderne deutsche Kriminalroman [2-std.]
N. Müller
Mi 15.30-17 — P 201
- 069 Übung zur Interpretation von Gedichten [2-std.]
N. Müller
Do 12.30-14 — P 201
- 070 Lyrik nach '45 [2-std.]
Ch. Klotz
Di 8.30-10 — P 107

Übung: Fachdidaktik

- 071 Epische Kurztexte aus Lesebüchern [2-std.]
D. Erxleben
Mi 17-19 — P 105
- 072 Gedichte im Deutschunterricht [2-std.]
M. Kuntz
Do 15 s.t.-16.30 — P 12

Übungen: Sprechkunde und Sprecherziehung

- 073 Das Interview – Kooperation, Argumentation, Reaktion [2-std.]
E. Böhm
14-tägl.: Fr 10-13 — P 101
- 074 Ansprechen, Ansprachen, Anspruch in Hörfunk und Fernsehen [2-std.]
H.-J. Jensen
14-tägl.: Fr 10-13 — SB II 03-153
- 075 Sprechen und verstehen: Eine Übung mit Analysen, Hör- und Sprechübungen [2-std.]
A. B. Gerken
14-tägl.: Fr 12-15 — SB II 03-444
- 076 Moderieren in Hörfunk und Fernsehen [2-std.]
St. Wachtel
14-tägl.: Fr 10-14 — UG 08

Deutsch als Fremdsprache

- 077 Sprachdidaktik/-methodik des Faches »Deutsch als Fremdsprache« [2-std.]
E.-M. Willkop
Mi 14.30-16 — P 15
- 078 Grammatik der deutschen Gegenwartssprache, insbesondere der Syntax [2-std.]
E.-M. Willkop
Mi 19 s.t.-20.30 — P 109a
- 079 Literaturdidaktik/-methodik des Faches »Deutsch als Fremdsprache« [2-std.]
W. Nell
Mi 16.30-18 — P 207
- 080 Texte in mündlicher und schriftlicher Kommunikation [2-std.]
E.-M. Willkop
Mo 18-20 — P 105
- 081 Deutsche Landes- und Kulturkunde [2-std.]
G. Wettberg
Di 18.30-20 — P 12
- 082 Übersetzen aus einer oder in eine Fremdsprache [2-std.]
J. Foltan
Mo 16-18 — P 105
- 083 Phonetik des Deutschen [2-std.]
E.-M. Willkop
Do 14.30-16 — P 11
- 084 Hörverstehen [2-std.]
D. Eggers
Di 17 s.t.-18.30 — SB II 03-444
- 085 Hospitation (Gerätekunde) [1-std.]
H. Reis
14-tägl.: Mo 11.30-13 — P 05 a

Sprachandragogik

Kontaktstudium »Erwachsenengemäßes Lehren und Lernen einer Fremdsprache«
(Beschreibung s. S. 85)

- Kontaktadresse:
Johannes Gutenberg-Universität,
Zentralstelle für universitäre Fort- und
Weiterbildung, 55099 Mainz
Tel. 39-21 33, Fax 39-47 14
- Besucheranschrift:
Forum universitatis 4, 1. OG, Zi. 01-416

Nächste Lerneinheiten

- Umgang mit Texten
G. Bickes
Wochenendseminar:
3./4. März 1995 — Beginn in P 1
- Unterrichtsbeobachtung
E.-M. Willkop
Wochenendseminar:
9./10. Juni 1995 — Beginn in P 1

Deutsche Volkskunde

Vorlesung

- 101 Probleme ländlicher Räume [1-std.]
H. Schwedt
Mi 15-16 — P 3

Proseminare

- 102 – 103 Einführung in das Fach Volkskunde
[2-std.]
- Kurs A
T. Schneider
Mo 13-15 — P 101
 - Kurs B
F. Schellack
Di 11-13 — P 15
- 104 Sozialgeschichte im 19. Jahrhundert
[2-std.]
H. Friß-Reimann
Mo 11-13 — P 105
- 105 Innovationen im ländlichen Raum (19. Jahr-
hundert) [2-std.]
H. Friß-Reimann
Mi 12 s.t.-13.30 — P 201
- 106 Freilichtmuseen [2-std.]
H. Friß-Reimann
Di 9.30-11 — P 15
- 107 Die Mode im Zivilisationsprozeß [2-std.]
H. Friß-Reimann
Do 12 s.t.-13.30 — P 101
- 108 Biographische Forschung [2-std.]
F. Schellack
Do 16.30-18 — P 101

- 109 Wertewandel im Handwerk? [2-std.]
F. Schellack
Do 8-10 — P 109

- 110 Lebensraum Dorf [2-std.]
F. Schellack
Di 8-10 — P 12

- 111 Geschichte der mechanischen Musikinstru-
mente [2-std.]
T. Schneider
Mo 17-19 — P 201

- 112 Volkkultur einer Region: Thüringen
[2-std.]
Ch. Niem
Mi 10.30-12 — P 105

- 113 »Projekt Ungarn« (Projektseminar)
[4-std.]
F. Schellack
Mi 16-18 — P 109a
Mi 18-20 — P 6

Hauptseminare

- 114 Volkkultur einer Region: Eifel, Venn, Ar-
denen [2-std.]
H. Schwedt
Mi 16-18 — P 7
- 115 Lebensreformbewegungen [2-std.]
H. Schwedt
Do 14-16 — P 105

Oberseminar

- 116 Utopien [2-std.]
H. Schwedt
Do 18-20 — P 201
priv.

Übung

- 117 Texte von Volkskundlerinnen – Lektürekurs
zur Wissenschaftsgeschichte [2-std.]
Ch. Niem
Mi 8-10 — SB II 03-134

Allgemeine und Vergleichende Literaturwissenschaft

- Einführungsveranstaltung für Studienanfänger, Fach- und Hochschulortwechsler
D. Lamping
Mi, 12. April 1995, 14-16 — P 6

Vorlesungen

- 201 Detektivverählungen [1-std.]
H. Fritz
Di 14-15 — P 5
- 202 Grenz-Genies [2-std.]
D. Lamping
Di 11.30-13 — P 203
- 203 Geschichte der italienischen Literatur im europäischen Kontext II [2-std.]
I. Osols-Wehden
Do 10-12 — P 2
- 204 Satire und Grotteske von den 20er Jahren bis zur Gegenwart [2-std.]
B. Spies
Mo 13-15 — P 5

Proseminare

- 205 Einführung in die Allgemeine und Vergleichende Literaturwissenschaft [2-std.]
H. Pillau
Di 9-11 — P 10
- 206 Einführung in die Allgemeine und Vergleichende Literaturwissenschaft [2-std.]
F. Zipfel
Do 15-17 — SB II 03-444
- 207 Maler-Dichter [2-std.]
B. Goldmann
Mo 16.30-18 — P 6
- 208 Literatur zwischen den Sprachen: Iwan Goll [2-std.]
J. Kron
Mi 15 s.t.-16.30 — P 106
- 209 Der Surrealismus [2-std.]
J. Kron
Di 18-20 — P 207

- 210 Schöne Literatur – "Häßliche Gemeinschaften": Schriftsteller als Nationalisten und "Vaterlandslose Gesellen" [2-std.]
W. Nell
Mo 16-18 — P 7
- 211 Zur italienischen Gegenwartsliteratur [2-std.]
I. Osols-Wehden
Mi 16 s.t.-17.30 — P 104
- 212 Annäherung an das "Lyrische Drama": Maeterlinck, v. Hofmannsthal, Yeats, García Lorca [2-std.]
H. Pillau
Do 17.30-19 — P 102
- 213 Autobiographische Texte von Juden im 20. Jahrhundert [2-std.]
M. Trabusch
Mi 16.30-18 — SB II 03-444
- 214 Titel, Z. u. O. w. noch bekanntgegeben [2-std.]
N. N.

Hauptseminare

- 215 Orpheus-Gedichte [2-std.]
H. Fritz
Mi 18-20 — P 207
- 216 Tragikomödien [2-std.]
D. Lamping
Do 15-17 — P 108
- 217 Jüdische Exilliteratur nach 1945 [2-std.]
D. Lamping, B. Spies
Di 15-17 — P 107
- 218 Die Gestalt des Teufels in der europäischen Literatur [2-std.]
I. Osols-Wehden
Mi 18 s.t.-19.30 — P 13
- 219 Rationalistische Mythen von der Aufklärung bis ins 20. Jahrhundert [2-std.]
B. Spies
Do 16-18 — P 105

Oberseminare

- 220 Kunst als Kompensation [2-std.]
H. Fritz
Fr 18 s.t.-19.30 — P 108
- 221 Neuerscheinungen zur Allgemeinen und Vergleichenden Literaturwissenschaft [2-std.]
D. Lamping
Do 11-13 — Zi 301

Übungen

- 222 Übungen zur Textinterpretation [2-std.]
H. Fritz
14-tägl.: Fr 16 s.t.-17.30 — P 208

- 223 Übungen zur Theorie der poetischen Metapher [2-std.]
B. Spies
Mo 10-12 — P 109a

Kolloquium

- 224 Doktoranden-Kolloquium [2-std.]
H. Fritz
Z. u. O. n. V.

Zusätzliche Lehrveranstaltung

- 225 Proseminar:
Europäischer Naturalismus [2-std.]
S. Moster
14-tägl.: Mo 12 s.t.-13.30 — P 6
14-tägl.: Fr 13-15 — P 104

Theaterwissenschaft

- Einführungsveranstaltung für Studienanfänger, Fach- und Hochschulortwechsler
K. Schwind
Di, 11. April 1995, 14-16 — P 15

Vorlesung

- 301 Theatralität. Zum Verhältnis von Theater und Kultur [2-std.]
E. Fischer-Lichte
Mi 10-12 — P 2

Proseminare

- 302 Einführung in Ästhetik und Theorie: Traumtheorien [2-std.]
P. Meyer
Mo 16.30-18 — P 12
- 303 Einführung in Ästhetik und Theorie: Das Odin Teatret Eugenio Barbas [2-std.]
Chr. Weiler
Di 11 s.t.-12.30 — P 109a
- 304 Einführung in die Theatergeschichte: Modernes Deutsches Theater [4-std.]
M. Gissenwehler, S. Kienzle
Di 17 s.t.-18.30 u. n. V. — P 206
- 305 Einführung in die Theatergeschichte: Das Theater des 18. Jahrhunderts [2-std.]
M. Gissenwehler
Do 17-19 — P 10
- 306 Einführung in die Dramenanalyse [2-std.]
P. Meyer
Di 14 s.t.-15.30 — P 201

- 307 Theatermanagement [2-std.]
T. Stromberg
Z. u. O. n. V., Blockseminar
- 308 Theorie und Ästhetik: Antonin Artaud [2-std.]
D. Kolesch
Mi 8.30-10 — RW II, Hs IV

Hauptseminare

- 309 Der Theater-Rahmen [2-std.]
E. Fischer-Lichte
Mo 9.30-11 — Institutsbibliothek
- 310 Das Leben verspielt und aufgeschrieben – Schauspieler-Autobiographien als theaterhistorisches Dokument [2-std.]
E. Fischer-Lichte
Mo 11-13 — P 12

Oberseminar

- 311 Theater als Paradigma der Moderne [2-std.]
E. Fischer-Lichte
Mo 15-17 — P 201

Übungen

- 312 Szenisches Projekt ERINNERUNG [6-std.]
Ch. Weiler, J. Mergner
Do 19-21.30 u. Proben n. V. — P 109a
- 313 Dramaturgische Praxis [2-std.]
F. Raddatz
Z. u. O. n. V., Blockseminar

Filmwissenschaft*

* Der Fachbereich 13 betreibt derzeit die Einrichtung dieses Faches. Bei Redaktionsschluß waren die Prüfungs- und die Studienordnung noch nicht genehmigt.

Vorlesungen

- 401 Vom Slapstick zum Screwball.
1. Zur Geschichte der Filmkomödie vor 1945
Th. Koebner
Do 18-20 — P 2
- 402 Fritz Lang
Th. Koebner
Fr 13-15 — P 2

Proseminare

- 403 Peter Greenaway [2-std.]
K. Eberhard
Mo 14-16 — P 2
- 404 Ästhetik der Revolution – Sergej Eisenstein und der sowjetische Montage-Film
B. Kiefer
Mo 12-14 — P 2
- 405 Neues amerikanisches Kino – Ethan und Joel Coen, Abel Ferrara, Steven Soderbergh, Quentin Tarantino, Gus Van Sant u.a.
B. Kiefer
Di 10-12 — P 2
- 406 Zur Geschichte des Kurzfilms
G. Minas
14-tägl.: Fr 15-19 — P 207
- 407 Musiker im Film
K. H. Müller-Sachse
14-tägl.: Fr 13-17 — P 101
- 408 Englische Komödianten – Von Alec Guinness bis Rowan Atkinson
K.-L. Neumann
Di 16-18 — P 2

- 409 Filmischer Modellversuch: Stoffentwicklung, Drehbuch, Inszenisierung [6-std.]
K.-L. Neumann
Fr 13-19 — P 6
- 410 Zeitgenössischer Experimentalfilm und Videokunst [4-std.]
R. Wolf
14-tägl.: Fr 15-19 — P 207
Beginn: Fr, 21.04.1995
- 411 Von der Idee bis zur Sendung. Fernsehproduktion in der Praxis
J. Stader
14-tägl.: Mi 16-19 — Fakultätssaal
Blockseminar; Beginn: Mi, 19.04.1995

Hauptseminare

- 412 Verfolgungsjagd, Zweikampf, Liebeszene, Abschied – Ästhetische und kulturelle Muster in Handlungstypen
Th. Koebner
Do 14-16 — P 2
- 413 Popart, Underground, Trash – Filmgeschichte abseits des Kanons
Th. Koebner
Do 16-18 — P 2

Übungen

- 414 Mit Gewalt unterhalten? Dramaturgie und Wirkung
D. Mack
Fr 10-13, 15-19 — Fakultätssaal
Blockseminar: Fr, 12.05.1995 und 19.05.1995
- 415 Begleitkurs zum »Filmischen Modellversuch«
S. Pagé
Mi 18.30-20 — P 101

Fachbereich 14: Philologie II

- Postanschrift:
Fachbereich Philologie II,
55099 Mainz, Fax 39-51 00
- Besucheranschrift:
Jakob-Welder-Weg 18 (Philosophicum)
- Dekan: N. N.,
P Zi 148 c, Tel. 39-2475/3466,
s. Aushang
- Prodekan: N. N.,
P Zi. 148c, Tel. 39-24 75,
s. Aushang
- Dekanat:
Annelie GODAU,
P Zi. 148b, Tel. 39-24 75,
Sprechzeiten Mo-Fr 10-12

Informationen für Studierende

Studienfächer und -abschlußmöglichkeiten

- Englisch:
Erste Staatsprüfung für Lehramt an Gymnasien.
- Anglistik, Amerikanistik, Englische Sprachwissenschaft:
Magister Artium; Promotion, die keine Abschlußprüfung voraussetzt; Doppelabschluß Magister Artium der Johannes Gutenberg-Universität und Maîtrise der Université de Bourgogne, Dijon (s. S. 103).
- Allgemeine Sprachwissenschaft, Vergleichende Sprachwissenschaft, Iranistik:
Magister Artium; Promotion, die keine Abschlußprüfung voraussetzt.

Einführungsveranstaltungen für Studienanfänger, Fach- und Hochschulortwechsler

- Englisch, Anglistik, Amerikanistik, Englische Sprachwissenschaft:
Di, 11. April 1995, 9-11, P 1
- Allgemeine Sprachwissenschaft:
Di, 11. April 1995, 11-12, P 12
- Vergleichende Sprachwissenschaft:
Di, 11. April 1995, 12-13, P 12
- Iranistik:
Di, 11. April 1995, 13-14, PR 326

Studienfachberatung

ENGLISCH/ANGLISTIK/AMERIKANISTIK/ ENGLISCHE SPRACHWISSENSCHAFT

- S. BEIERLEIN, P Zi. 239a, Tel. 39-32 18;
Dr. habil. G. LAMPERT, P Zi. 143,
Tel. 39-34 77; Dr. K. ORTSEIFEN, P Zi. 247, Tel.
39-27 67/32 30;
Uta WEITZEL, P Zi. 142, Tel. 39-21 45
- in der vorlesungsfreien Zeit vom 3. bis zum 7.
April 1995: Mi 10-12, P Zi. 247

- in der Studieneinführungswoche vom 10. bis
zum 13. April 1995:
BEIERLEIN, Di 11-14;
Dr. habil. LAMPERT, Mi 10-12;
Dr. ORTSEIFEN, Di 11-14, Do 10-12;
WEITZEL, Di 11-14, Mi 10-12
- in der Vorlesungszeit vom 18. April bis zum 21.
Juli 1995:
BEIERLEIN, Mi 12-13;
Dr. habil. LAMPERT, Mi 10-12;
Dr. ORTSEIFEN, Mi 10-12, Do 16-17;
WEITZEL, Di 11-13, Mi 12-13
- in der vorlesungsfreien Zeit vom 24. Juli bis
zum 29. September 1995: Mi 10-12, P Zi. 247

ALLGEMEINE SPRACHWISSENSCHAFT

- Univ.-Prof. Dr. W. BISANG,
P Zi. 325, Tel. 39-27 78;
Univ.-Prof. Dr. D. SEELBACH,
P Zi. 329, Tel. 39-34 78
- in der vorlesungsfreien Zeit vom 3. bis zum 7.
April 1995: n. V.
 - in der Studieneinführungswoche vom 10. bis
zum 13. April 1995:
BISANG, Di 13.30-15.30;
SEELBACH, Mi 12-13
 - in der Vorlesungszeit vom 18. April bis zum 21.
Juli 1995:
BISANG, Di 13.30-15.30;
SEELBACH, Mi 12-13
 - in der vorlesungsfreien Zeit vom 24. Juli bis
zum 29. September 1995: n. V.

VERGLEICHENDE SPRACHWISSENSCHAFT, IRANISTIK

- Univ.-Prof. Dr. W. BISANG,
P Zi. 325, Tel. 39-27 78
- in der vorlesungsfreien Zeit vom 3. bis zum 7.
April 1995: n. V.

- in der Studieneinführungswoche vom 10. bis zum 13. April 1995: Di 13.30-15
- in der Vorlesungszeit vom 18. April bis zum 21. Juli 1995: Di 13.30-15.30
- in der vorlesungsfreien Zeit vom 24. Juli bis zum 29. September 1995: n. V.

Vertrauensdozenten für ausländische Studierende

- Allgemeine Sprachwissenschaft:
Univ.-Prof. Dr. Walter BISANG,
P Zi. 325, Tel. 39-27 78,
Sprechzeiten n. tel. Voranmeldung;
Univ.-Prof. Dr. Dieter SEELBACH,
P Zi. 329, Tel. 39-34 78,
Sprechzeiten n. tel. Voranmeldung
- Anglistik:
Akad. Oberrat Dr. habil. Günther LAMPERT,
P Zi. 143, Tel. 39-34 77,
Sprechzeiten Mi 10-12;
Akad. Direktor Martin PIPPHARDT,
P Zi. 152a, Tel. 39-27 66,
Sprechzeiten Fr 14-15
- Amerikanistik:
OStR i. H. Dr. Karl ORTSEIFEN,
P Zi. 247, Tel. 39-27 67,
Sprechzeiten Mi 10-12, Do 16-17
- Englische Sprachwissenschaft:
Akad. Oberrat Siegfried BEIERLEIN,
P Zi. 239a, Tel. 39-32 18,
Sprechzeiten Mi 12-13
- Iranistik:
Honorarprofessor Dr. Josef ELFENBEIN,
P Zi. 323, Tel. 39-38 59,
Sprechzeiten n. V.
- Vergleichende Sprachwissenschaft:
Univ.-Prof. Dr. Walter BISANG,
P Zi. 325, Tel. 39-27 78,
Sprechzeiten Di 13.30-15.30

Studien-, Prüfungs- und Promotionsordnungen

ENGLISCH

Lehramt an Gymnasien:

Die Studienordnung für das Fach Englisch im Studiengang Lehramt an Gymnasien ist im Dekanat, P Zi. 148b, und in allen Sekretariaten des Seminars für Englische Philologie erhältlich. Dort ist ebenfalls die Zwischenprüfungsordnung erhältlich. Die Landesverordnung über die Erste Staatsprüfung für das Lehramt an Gymnasien ist im Buch-

handel erhältlich und im Dekanat, P Zi. 148b, einsehbar (Kopiervorlage).

- Prüfungsamt: s. S. 70

ANGLISTIK

Magister Artium:

Die Studienordnung für das Fach Anglistik im Studiengang Magister Artium ist im Dekanat, P Zi. 148b, und in allen Sekretariaten des Seminars für Englische Philologie erhältlich. Dort sind ebenfalls die Zwischenprüfungsordnung und die Ordnung für die Magisterprüfung der Fachbereiche 11-16 und 23 der Johannes Gutenberg-Universität erhältlich.

Promotion:

Die Studienordnung für das Fach Anglistik im Studiengang Promotion ist im Dekanat, P Zi. 148b, und in allen Sekretariaten des Seminars für Englische Philologie erhältlich. Dort sind ebenfalls die Zwischenprüfungsordnung und die Promotionsordnung der Fachbereiche 11 bis 16 und 23 der Johannes Gutenberg-Universität erhältlich.

AMERIKANISTIK

Magister Artium:

Die Studienordnung für das Fach Amerikanistik im Studiengang Magister Artium ist im Dekanat, P Zi. 148b, und in allen Sekretariaten des Seminars für Englische Philologie erhältlich. Dort sind ebenfalls die Zwischenprüfungsordnung und die Ordnung für die Magisterprüfung der Fachbereiche 11-16 und 23 der Johannes Gutenberg-Universität erhältlich.

Promotion:

Die Studienordnung für das Fach Amerikanistik im Studiengang Promotion ist im Dekanat, P Zi. 148b, und in allen Sekretariaten des Seminars für Englische Philologie erhältlich. Dort sind ebenfalls die Zwischenprüfungsordnung und die Promotionsordnung der Fachbereiche 11 bis 16 und 23 der Johannes Gutenberg-Universität erhältlich.

ENGLISCHE SPRACHWISSENSCHAFT

Magister Artium:

Die Studienordnung für das Fach Englische Sprachwissenschaft im Studiengang Magister Artium ist im Dekanat, P Zi. 148b, und in allen Sekretariaten des Seminars für Englische Philologie erhältlich. Dort sind ebenfalls die Zwischenprü-

fungsordnung und die Ordnung für die Magisterprüfung der Fachbereiche 11-16 und 23 der Johannes Gutenberg-Universität erhältlich.

Promotion:

Die Studienordnung für das Fach Englische Sprachwissenschaft im Studiengang Promotion ist im Dekanat, P Zi. 148, erhältlich. Dort sind ebenfalls die Zwischenprüfungsordnung und die Promotionsordnung der Fachbereiche 11 bis 16 und 23 der Johannes Gutenberg-Universität erhältlich.

ALLGEMEINE SPRACHWISSENSCHAFT

Magister Artium:

Die Studienordnung für das Fach Allgemeine Sprachwissenschaft wurde im Sommersemester 1993 vom Fachbereich angenommen und ist im Sekretariat des Instituts für Allgemeine und Vergleichende Sprachwissenschaft erhältlich.

Im Dekanat, P Zi. 148, sind die Zwischenprüfungsordnung und die Promotionsordnung der Fachbereiche 11 bis 16 und 23 der Johannes Gutenberg-Universität erhältlich.

Promotion:

Die Studienordnung für das Fach Allgemeine Sprachwissenschaft wurde im Sommersemester 1993 vom Fachbereich angenommen und ist im Sekretariat des Instituts für Allgemeine und Vergleichende Sprachwissenschaft erhältlich. Im Dekanat, P Zi. 148b, sind die Zwischenprüfungsordnung und die Promotionsordnung der Fachbereiche 11 bis 16 und 23 der Johannes Gutenberg-Universität erhältlich.

VERGLEICHENDE
SPRACHWISSENSCHAFT

Magister Artium:

Die Studienordnung für das Fach Vergleichende Sprachwissenschaft wurde im Sommersemester 1993 vom Fachbereich angenommen und ist im Sekretariat des Instituts für Allgemeine und Vergleichende Sprachwissenschaft erhältlich. Im Dekanat, P Zi. 148b, sind die Zwischenprüfungsordnung und die Ordnung für die Magisterprüfung der Fachbereiche 11-16 und 23 der Johannes Gutenberg-Universität erhältlich.

Promotion:

Die Studienordnung für das Fach Vergleichende Sprachwissenschaft wurde im Sommersemester 1993 vom Fachbereich angenommen und ist im Sekretariat des Instituts für Allgemeine und Vergleichende Sprachwissenschaft erhältlich. Im Dekanat, P Zi. 148, sind die Zwischenprüfungsordnung und die Promotionsordnung der Fachbereiche 11 bis 16 und 23 der Johannes Gutenberg-Universität erhältlich.

IRANISTIK

Magister Artium:

Die Studienordnung für das Fach Iranistik ist in Bearbeitung. Im Dekanat, P Zi. 148, sind die Zwischenprüfungsordnung und die Ordnung für die Magisterprüfung der Fachbereiche 11-16 und 23 der Johannes Gutenberg-Universität erhältlich.

Promotion:

Die Studienordnung für das Fach Iranistik ist in Bearbeitung. Im Dekanat, P Zi. 148, sind die Zwischenprüfungsordnung und die Promotionsordnung der Fachbereiche 11 bis 16 und 23 der Johannes Gutenberg-Universität erhältlich.

Kommentar zu den Lehrveranstaltungen

- Erläuterungen zu den Lehrveranstaltungen des Seminars für Englische Philologie liegen ab 6. Februar 1995 vor und sind in den Sekretariaten des Seminars gegen eine Schutzgebühr erhältlich.
- Kommentare zu den Lehrveranstaltungen des Instituts für Allgemeine und Vergleichende Sprachwissenschaft liegen ab 13. Februar 1995 vor und sind vormittags im Sekretariat, P Zi. 327, erhältlich.

Anschrift der Fachschaften

- Englisch, Anglistik, Amerikanistik,
Englische Sprachwissenschaft:
Jakob-Welder-Weg 18 (Philosophicum),
P Zi. U1-503, Tel. 39-31 56
- Vergleichende Sprachwissenschaft:
Jakob-Welder-Weg 18 (Philosophicum),
P Zi 324, Tel. 39-37 78

Wissenschaftliche Einrichtungen

Integrierte wissenschaftliche Einrichtungen mit eigener Leitung ohne eigene Verwaltung.

Seminar für Englische Philologie

- Besucheranschrift:
Jakob-Welder-Weg 18 (Philosophicum)
- Mit der Geschäftsführung beauftragt:
Univ.-Prof. Dr. K. FAISS, Tel. 39-22 66/44 66,
Sekretariat: Brigitte HEINRICHS,
P Zi. 150, Tel. 39-27 63
- Seminarbibliothek I des Seminars für Englische
Philologie: P Zi. 252;
Öffnungszeiten Mo-Do 8-19, Fr 8-17
Bibliothekarin: Karla LEMM, Tel. 39-33 67
- Seminarbibliothek II des Seminars für Engli-
sche Philologie: P Zi. 155
Öffnungszeiten: Kernöffnungszeit Mo-Fr 10-14
(im Semester), Tel. 39-32 10

Abteilung Anglistik

ANGLISTIK I

- Leitung:
Univ.-Prof. Dr. P. ERLEBACH, Tel. 39-27 66
- Sekretariat:
Brigitte HEINRICHS, P Zi. 150, Tel. 39-27 63
- Universitätsprofessoren:
N. N., Tel. 39-27 66;
Dr. F. W. SCHULZE (emeritiert), Tel. 39-27 66
- Wiss. Mitarbeiter:
W. BARTH M.A., Prof. Dr. A. J. BISANZ, C.
BOERCKEL, M. F. BURLS B. A., O. EVANS
(Austauschlektor Swansea), M. PIPPHARDT, P.
PLUMMER M.A., K. REUTER

ANGLISTIK II

- Leitung:
N. N., Tel. 39-34 95
- Sekretariat:
Marlene LUDWIG, P Zi. 137, Tel. 39-27 65
- Universitätsprofessor:
Dr. D. ROLLE (emeritiert), Tel.: 39-34 95
- Hochschuldozent:
apl. Prof. Dr. Th. M. STEIN, Tel. 39-29 12
- Wiss. Mitarbeiterin: K. PLEWKA M.A.

Abteilung Amerikanistik

- Leitung: Univ.-Prof. Dr. W. HERGET

AMERIKANISTIK I

- Universitätsprofessoren:
Dr. W. HERGET, Tel. 39-23 57,
Dr. F. BUSCH, Tel. 39-27 11

- Sekretariat: Simone WEINHEIMER,
P Zi. 244, Tel. 39-23 57/32 30
- Wiss. Assistent: Dr. U. HEBEL
- Wiss. Mitarbeiter:
Dr. U. BRUHNS, H. HARTRATH M.A.,
Dr. J. KOEPEL, Dr. D. KÜSTER, A. SCHARPER
M.A. (Austauschlektor University of Califor-
nia), D. LEVENSTEIN M.A. (Austauschlektor
University of Michigan), Dr. K. ORTSEIFEN,
U. RITZENHOFEN, Dr. F. SCHULZ, B. WEISS
M.A.

AMERIKANISTIK II

- Universitätsprofessoren:
Dr. A. HORNING, Tel. 39-21 46/35 35,
Dr. H. HELMCKE (emeritiert),
Tel. 39-21 46/27 11
- Sekretariat:
Margot RISI, P Zi. 149, Tel. 39-21 46
- Wiss. Mitarbeiter:
C. ALLISON-LEISTERER M.A., C. BIRKLE, L.
CARSWELL M.A., Dr. M. SIEBALD

Sprachwissenschaftliche Abteilung

- Leitung:
Univ.-Prof. Dr. K. FAISS, Tel. 39-44 66/22 66
- Sekretariat:
Siegfried STRUBEL, Christiane WAGNER,
P Zi. 241, Tel. 39-22 66
- Hochschuldozent:
Dr. habil. P. RÖSEL, Tel. 39-32 63
- Wiss. Mitarbeiter:
S. BEIERLEIN, B. NEUBAUER

Bereich Amerikanistik und Neueste Anglistik

- Leitung:
Univ.-Prof. Dr. K. LUBBERS,
Tel. 39-21 45/34 04
- Sekretariat: Sonja WÄCHTER,
P Zi. 142, Tel. 39-21 45
- Hochschuldozenten:
Dr. habil. J. ACHILLES, Tel. 39-21 45/34 77,
apl. Prof. Dr. W. RIEDEL, Tel. 39-32 96
- Wiss. Mitarbeiter:
Dr. G. habil. LAMPERT, U. WEITZEL

Institut für Allgemeine und Vergleichende Sprachwissenschaft

- Besucheranschrift:
Jakob-Welder-Weg 18 (Philosophicum)
- Geschäftsführender Leiter:
Univ.-Prof. Dr. W. BISANG
- Sekretariat: Rosemarie VOLKEMER,
PZi. 327, Tel. 39-25 41
- Universitätsprofessoren:
Dr. W. BISANG, PZi. 325, Tel. 39-27 78,
Dr. H. HUMBACH (emeritiert),

- PZi. 141, Tel. 39-33 93,
Dr. D. SEELBACH, PZi. 329, Tel. 39-34 78
- Wiss. Mitarbeiter:
M. GREIN M.A., T. MÜLLER-BARDEY M.A.
- Seminarbibliothek des Instituts für Allgemeine und Vergleichende Sprachwissenschaft: P Zi. 322,
Öffnungszeiten: Kernöffnungszeit Mo-Do 9-17, Fr 9-14 (im Semester); Tel. 39-25 41 (vormittags)/ 44 69

Personalteil

Bedienstete der Universität

Professoren

UNIVERSITÄTSPROFESSOREN AUF LEBENSZEIT

- BISANG, Walter, Dr. phil., *Allgemeine und Vergleichende Sprachwissenschaft*, Sprechstd. Di 13.30-15.30, Tel. 39-27 78, P Zi. 325. Privat: Karl-Zörgiebel-Straße 18, 55128 Mainz, Tel. 36 13 81
- BUSCH, Frieder, Dr. phil., *Englische Philologie, mit besonderer Berücksichtigung der Amerikanistik*, Sprechstd. Fr 9.15-10.30, Tel. 39-27 11, PZi. 251. Privat: Thomaestraße 4, 65193 Wiesbaden, Tel. (06 11) 52 51 61
- ERLEBACH, Peter, Dr. phil., *Englische Philologie*, Sprechstd. Do 10.30-11.30, Tel. 39-27 66, P Zi. 152. Privat: Plessner Straße 31, 55131 Mainz, Tel. 57 37 47
- FAISS, Klaus, Dr. phil., *Englische Philologie*, Sprechstd. Mi 10-11, Tel. 39-22 66/44 66, PZi. 243. Privat: Bahnhofstraße 133, 55296 Harxheim, Tel. (061 38) 61 16
- HELMCKE, Hans, Dr. phil. (emeritiert), *Englische Philologie, mit besonderer Berücksichtigung der Amerikanistik*, Sprechstd. n. V., Tel. 39-21 46/27 11, PZi. 251. Privat: Martinstraße 10, 65189 Wiesbaden, Tel. (06 11) 37 26 92
- HERGET, Winfried, Dr. phil., *Amerikanistik*, Sprechstd. Di 11-13, Tel. 39-23 57, P Zi. 242. Privat: Carl-Orff-Straße 25, 55127 Mainz, Tel. 47 68 22
- HORNUNG, Alfred, Dr. phil., *Englische Philologie*, Sprechstd. Mi 10-12, Tel. 39-21 46/35 35, P Zi. 149c. Privat: Hermann-Gitter-Str. 14, 65195 Wiesbaden, Tel. (06 11) 40 85 67

- HUMBACH, Helmut, Dr. phil. (emeritiert), *Vergleichende Sprachwissenschaft*, Sprechstd. n. V., Tel. 39-33 93, P Zi. 141. Privat: Zeisigweg 27c, 55126 Mainz, Tel. 47 11 98
- LUBBERS, Klaus, Dr. phil., *Englische Philologie, mit besonderer Berücksichtigung der Amerikanistik*, Sprechstd. Mi 9-10.30, Tel. 39-21 45/34 04, P Zi. 144. Privat: Cranachweg 9, 55127 Mainz, Tel. 7 23 48
- ROLLE, Dietrich, Dr. phil. (emeritiert), *Englische Philologie*, Sprechstd. s. Aushang, Tel. 39-34 95, P Zi. 139. Privat: Rembrandtstraße 42, 55127 Mainz, Tel. 7 82 67
- SCHULZE, Fritz W., Dr. phil. (emeritiert), *Englische Philologie*, Sprechstd. n. V., Tel. 39-27 66, P Zi. 152a. Privat: Kerschensteinerstraße 15, 55122 Mainz
- SEELBACH, Dieter, Dr. phil., *Allgemeine Sprachwissenschaft*, Sprechstd. Mi 12-13, Tel. 39-34 78, P Zi. 329. Privat: Brückenstraße 37a, 65719 Hofheim/Lorsbach, Tel. (0 61 92) 2 79 25

Hochschuldozent auf Lebenszeit

- RIEDEL, Wolfgang, apl. Prof., Dr. phil., *Englische Philologie*, Sprechstd. Di 14-16, Tel. 39-32 96, P Zi. 138. Privat: Beethovenring 28, 64342 Seeheim-Jugenheim

Hochschuldozenten auf Zeit

- ACHILLES, Jochen, Dr. phil. habil. PD, *Englische Philologie*, Sprechstd. s. Aushang, Tel. 39-34 77, Seminar für Englische Philologie, Bereich Amerikanistik und Neueste Anglistik, P Zi. 143. Privat: Am Königsbom 21, 55126 Mainz

RÖSEL, Petr, Dr. phil. habil. PD, *Englische Sprachwissenschaft*, Sprechstd. Di 10-11, Tel. 39-32 63, Seminar für Englische Philologie, Abt. Sprachwissenschaft, P Zi. 248. Privat: Moselstraße 47, 55262 Heidesheim

STEIN, Thomas M., apl. Prof. Dr. phil., *Englische Philologie*, Sprechstd. Fr 13-14, Tel. 39-29 12, Seminar für Englische Philologie, Abt. Anglistik, P Zi. 154. Privat: Niersteiner Straße 35, 55728 Dexheim, Tel. (0 61 33) 5 89 07

Wissenschaftlicher Assistent

HEBEL, Udo, Dr. phil., *Amerikanistik*, Sprechstd. Di 11-12.30, Tel. 39-27 67, Seminar für Englische Philologie, Abt. Amerikanistik, P Zi. 254. Privat: Theodor-Heuss-Ring 172, 55232 Alzey, Tel. (0 67 31) 4 46 73

Wissenschaftliche Mitarbeiter

ALLISON-LEISTERER, Cheryl, M.A., Wiss. Mitarbeiterin, *Amerikanistik*, Sprechstd. Di 13.30-14.30, Tel. 39-51 13, Seminar für Englische Philologie, Abt. Amerikanistik, P Zi. 140. Privat: Feldstr. 5, 65183 Wiesbaden, Tel. (06 11) 52 25 87

BARTH, Willy, M.A., Wiss. Ang., *Anglistik*, Sprechstd. Fr 13.45-14.45, Tel. 39-22 16, Seminar für Englische Philologie, Abt. Anglistik, P Zi. 151. Privat: Elsa-Brändström-Straße 25, 55124 Mainz

BEIERLEIN, Siegfried, Akad. Oberrat, *Englische Sprachwissenschaft*, Sprechstd. Mi 12-13, Tel. 39-32 18, Seminar für Englische Philologie, Abt. Sprachwissenschaft, P Zi. 239a. Privat: Hofstraße 49, 55413 Weiler, Tel. (0 67 21) 3 20 34

BIRKLE, Carmen, Wiss. Mitarbeiterin, *Amerikanistik*, Sprechstd. Mi 12-13, Tel. 39-44 49/21 46, Seminar für Englische Philologie, Abt. Amerikanistik, P Zi. 149b. Privat: Lahnstr. 22, 55118 Mainz, Tel. 60 41 72

BISANZ, Adam J., Prof. Dr. phil., Wiss. Ang., *Englische Philologie*, Sprechstd. Do, Fr 14.45-15.15, Tel. 39-33 06, Seminar für Englische Philologie, Abt. Anglistik, P Zi. 150c. Privat: Kastanienstr. 1, 55270 Klein-Winternheim

BOERCKEL, Cathrin, Wiss. Mitarbeiterin, *Anglistik*, Sprechstd. n. V., Tel. 39-29 12, Seminar für Englische Philologie, Abt. Anglistik, P Zi. 154. Privat: Im Hungerborn 10, 55411 Bingen, Tel. (0 67 21) 1 73 76

BRUHNS, Uwe, Dr. phil., Akad. Direktor, *Amerikanistik*, Sprechstd. Fr 10-11, Tel. 39-27 64, Se-

minar für Englische Philologie, Abt. Amerikanistik, P Zi. 238. Privat: Sommerflor 8, 55129 Mainz

BURLS, Michael F., B.A. (London), Wiss. Ang., *Anglistik*, Sprechstd. Mo, Di 14.45-15.15, Tel. 39-33 06, Seminar für Englische Philologie, Abt. Anglistik, P Zi. 150c. Privat: Otto-Hahn-Straße 16, 55291 Saulheim

CARSWELL, Lilian, M.A., Wiss. Mitarbeiterin, *Amerikanistik*, Sprechstd. Do 11-12, Tel. 39-51 13/21 46, Seminar für Englische Philologie, Abt. Amerikanistik, P Zi. 140/149. Privat: Theodor Heuss-Str. 2, 55126 Mainz, Tel. 47 78 03

EVANS, Owen, B.A. (Wales), Wiss. Mitarbeiter, *Anglistik*, Sprechstd. Di 11-12, Tel. 39-33 06, Seminar für Englische Philologie, Abt. Anglistik, P Zi. 150c. Privat: Boelckestr. 6, 55252 Mainz

GREIN, Marion, M.A., Wiss. Ang., *Vergl. Sprachwissenschaft (Japanisch)*, Sprechstd. Do 10-11, Tel. 39-37 78, Institut für Allgemeine und Vergleichende Sprachwissenschaft. Privat: Hegelstraße 45, 55122 Mainz, Tel. 38 73 20

HARTRATH, Heike, M.A., Wiss. Mitarbeiterin, *Amerikanistik*, Sprechstd. Di 14-15, Tel. 39-27 67, Seminar für Englische Philologie, Abteilung Amerikanistik, P Zi. 245. Privat: An der Allee 27, 55122 Mainz

KOEPSSEL, Jürgen, Dr. phil., Akad. Direktor, *Amerikanistik*, Sprechstd. Mi 14-15, Tel. 39-27 64/32 30, Seminar für Englische Philologie, Abt. Amerikanistik, P Zi. 239. Privat: Im Gieren 11, 55471 Kümbdchen bei Simmern, Tel. (0 67 61) 26 24

KÜSTER, Dieter, Dr. phil., Akad. Direktor, *Amerikanistik*, Sprechstd. Mo 10-11, 14-15, Tel. 39-27 68, Seminar für Englische Philologie, Abt. Amerikanistik, P Zi. 250. Privat: Südring 109, 55128 Mainz, Tel. 36 14 84

LAMPERT, Günther, Dr. phil. habil., PD, Akad. Direktor, *Englische Sprachwissenschaft*, Sprechstd. Mi 10-12, Tel. 39-21 45/34 77, Seminar für Englische Philologie, Bereich Amerikanistik u. Neueste Anglistik, P Zi. 143. Privat: Lennebergplatz 7, 55124 Mainz, Tel. 47 42 08

LEVENSTEIN, David, M.A., Wiss. Mitarbeiter, *Amerikanistik*, Sprechstd. Mo 10-11, Tel. 39-27 64, Seminar für Englische Philologie, Abt. Amerikanistik, P Zi. 238. Privat: Am Geifen 7, 55120 Mainz, Tel. 68 73 40

- MÜLLER-BARDEY, Thomas, M.A., Wiss. Ang., *Allg. und Vergl. Sprachwissenschaft*, Sprechstd. Mi 10-12, Tel. 39-38 59, Institut für Allgemeine und Vergleichende Sprachwissenschaft, P Zi. 323. Privat: Speestraße 10, 50937 Köln, Tel. (02 21) 42 70 57
- NEUBAUER, Beate, Wiss. Ang., *Computerlinguistik*, Sprechstd. Mo 13-14, Tel. 39-32 18, Seminar für Englische Philologie, Abt. Sprachwissenschaft, P Zi. 248. Privat: Thüringer Straße 6, 64367 Mühlthal, Tel. (0 61 51) 5 49 99
- ORTSEIFEN, Karl, Dr. phil. Oberstudienrat i. H., *Amerikanistik*, Sprechstd. Mi 10-12, Do 16-17, Tel. 39-27 67/32 30, Seminar für Englische Philologie, Abt. Amerikanistik, P Zi. 247. Privat: Zum Knechelsberg 7, 55127 Mainz, Tel. 3 58 06
- PIPPHARDT, Martin, Akad. Direktor, *Anglistik*, Sprechstd. Mi 14-15, Tel. 39-27 66, Seminar für Englische Philologie, Abt. Anglistik, P Zi. 152a. Privat: Gotenstraße 14, 65232 Taunusstein-Hambach
- PLEWKA, Karin, M.A., Wiss. Mitarbeiterin, *Anglistik*, Sprechstd. Di 12-13, Tel. 39-51 13, Seminar für Englische Philologie, Abt. Anglistik, P Zi. 140. Privat: Auf dem Hewwel 4, 55129 Mainz, Tel. 50 96 02
- PLUMMER, Patricia, M.A., Wiss. Mitarbeiterin, *Anglistik*, Sprechstd. Fr 10-11, Tel. 39-27 63, Seminar für Englische Philologie, Abt. Anglistik, P Zi. 150b. Privat: Forsterstr. 21, 55118 Mainz
- REUTER, Klaus, Akad. Direktor, *Anglistik*, Sprechstd. Do 10-11, Tel. 39-22 16, Seminar für Englische Philologie, Abt. Anglistik, P Zi. 151. Privat: Rembrandtstraße 48, 55127 Mainz
- RITZENHOFEN, Ute, Wiss. Mitarbeiterin, *Amerikanistik*, Sprechstd. Di 14-15, Tel. 39-27 64, Seminar für Englische Philologie, Abt. Amerikanistik, P Zi. 240. Privat: Sertoriusring 315, 55126 Mainz
- SCHARPER, Alice, M.A., Wiss. Mitarbeiterin, *Amerikanistik*, Sprechstd. Do 10-11, Tel. 39-27 64, Seminar für Englische Philologie, Abt. Amerikanistik, P Zi. 239
- SCHULZ, Franz, Dr. phil., Akad. Direktor, *Amerikanistik*, Sprechstd. Do 10-11, Tel. 39-27 68, Seminar für Englische Philologie, Abt. Amerikanistik, P Zi. 250. Privat: Kettelerstraße 46, 55126 Mainz, Tel. 47 15 13
- SIEBALD, Manfred, Dr. phil., Akad. Oberrat, *Amerikanistik*, Sprechstd. Di 9.30-10.30, Tel. 39-44 49/21 46, Seminar für Englische Philologie, Abt. Amerikanistik, P Zi. 149. Privat: Am Mainzer Weg 12a, 55127 Mainz, Tel. 47 68 34
- WEISS, Birgit, M.A., Wiss. Mitarbeiterin, *Amerikanistik*, Sprechstd. Di 11-12, Tel. 39-27 64, Seminar für Englische Philologie, Abt. Amerikanistik, P Zi. 240. Privat: Am Taubertsberg 4, 55122 Mainz, Tel. 38 23 41
- WEITZEL, Uta, Wiss. Ang., *Amerikanistik und Neueste Anglistik*, Sprechstd. Di 11-13, Mi 12-13, Tel. 39-21 45/ 34 77, Seminar für Englische Philologie, Bereich Amerikanistik u. Neueste Anglistik, P Zi. 142. Privat: Beethovenstraße 13, 65232 Taunusstein-Wehen, Tel. (0 61 28) 81 76

Nichtbedienstete Lehrkräfte und Lehrbeauftragte

Honorarprofessor

- ELFENBEIN, Josef, Ph.D. (Cambridge), *Iranistik*, Sprechstd. n. V., Tel. 39-38 59, Institut für Allgemeine und Vergleichende Sprachwissenschaft, P Zi. 323. Privat: Am Waldgarten 8, 61276 Weilrod, Tel. (0 60 83) 2 82 62

Nichtbedienstete Habilitierte

- HAMMERSCHMIDT-HUMMEL, Hildegard, Prof., Dr. phil. (beurlaubt), *Englische Philologie*, Seminar für Englische Philologie. Privat: Spitzwegstraße 1, 65192 Wiesbaden

Lehrbeauftragte

- BECKER, Susanne, M.A., *Amerikanistik*, Sprechstd. n. d. Lehrveranst., Tel. 39-51 13, Seminar

- für Englische Philologie, Abt. Amerikanistik, P Zi. 140
- LI, Ping, *Chinesische Sprachkurse*, Sprechstd. n. d. Lehrveranst., Institut für Allgemeine und Vergleichende Sprachwissenschaft. Privat: Berliner Straße 27, 55131 Mainz, Tel. 5 33 24
- LOMMEL, Hilde M., M.A., *Norwegische Sprachkurse*, Sprechstd. n. d. Lehrveranst., Institut für Allgemeine und Vergleichende Sprachwissenschaft. Privat: Auf der Bitz 26, 55270 Ober-Olm, Tel. (0 61 36) 8 86 76
- MARTIN, Richard, Studienrat, *Fachdidaktik des Englischen*, Sprechstd. n. d. Lehrveranst., Tel. 39-32 10, Seminar für Englische Philologie, P Zi. 155a. Privat: Bornstr. 83, 64291 Darmstadt
- MEERWEIN, Georg, Dr. phil., *Sprachen Nordeuropas und des Baltikums*, Sprechstd. n. V., Tel.

- 39-37 78, Institut für Allgemeine und Vergleichende Sprachwissenschaft. Privat: Bergstraße 4, 55569 Monzingen, Tel. (067 51) 71 35
- MÜLLNER, Klaus, M.A., *Allgemeine Sprachwissenschaft*, Sprechstd. n. d. Lehrverant., Institut für Allgemeine und Vergleichende Sprachwissenschaft, P Zi. 329. Privat: Behringstraße 8a, 65779 Kelkheim
- NAGEL, Rainer, Dr. phil., *Englische Fachsprachen*, Sprechstd. n. d. Lehrverant., Tel. 39-32 10, Seminar für Englische Philologie, P Zi. 155a. Privat: Heinrich-von-Meißen-Straße 21, 55129 Mainz, Tel. 59 33 78
- ROTH, Cornelia, *Japanisch*, Sprechstd. n. d. Lehrverant., Institut für Allgemeine und Vergleichende Sprachwissenschaft. Privat: An der Hasenquelle 34, 55120 Mainz, Tel. 68 96 62
- SCHLABRENDORFF, Eva von, *Japanische Sprachkurse*, Sprechstd. n. d. Lehrverant., Institut für Allgemeine und Vergleichende Sprachwissenschaft. Privat: Hedwigstraße 6, 65191 Wiesbaden, Tel. (06 11) 56 51 62
- VU, Thi Dau, Dr. phil., *Thai-Sprachkurse*, Sprechstd. n. d. Lehrverant., Institut für Allgemeine und Vergleichende Sprachwissenschaft. Privat: Sertoriusring 5, 55126 Mainz
- WACKER, Petra-A., *Amerikanistik*, Sprechstd. n. d. Lehrverant., Seminar für Englische Philologie, Abt. Amerikanistik. Privat: Am Sonnigen Hang 9, 55127 Mainz
- WINDRATH, Eva, *Sprachen Nordeuropas und des Baltikums*, Sprechstd. n. d. Lehrverant., Institut für Allgemeine und Vergleichende Sprachwissenschaft. Privat: Lahnstraße 16, 65195 Wiesbaden, Tel. (061 1) 40 13 83
- WISKAMP, Keiko, *Japanische Sprachkurse*, Sprechstd. n. d. Lehrverant., Institut für Allgemeine und Vergleichende Sprachwissenschaft. Privat: Graupnerweg 42, 64287 Darmstadt, Tel. (061 51) 78 42 83
- ZHU, Yabo, *Chinesische Sprachkurse*, Sprechstd. n. d. Lehrverant., Institut für Allgemeine und Vergleichende Sprachwissenschaft. Privat: Kleine Au 2/220, 76726 Gernersheim, Tel. (072 74) 5 42 93

Lehrveranstaltungen

Englische Philologie

- Einführungsveranstaltung für Studienanfänger, Fach- und Hochschulortwechsler
Di, 11. April 1995, 9-11 — P 1
- Zentrale Anmeldung: Für alle sprachpraktischen, landeskundlichen und propädeutischen (einführenden) Kurse sowie für die sprachhistorischen Proseminare des Seminars für Englische Philologie erfolgt am 11. April 1995, 14-17 Uhr im Hörsaaltrakt des Philosophicums die zentrale Anmeldung.
- Diagnostischer Einstufungstest für Studienanfänger
Dienstag, 11. April 1995, 11-12 — P 1

Anglistik, Amerikanistik, Englische Sprachwissenschaft (für Magister Artium und Promotion), Englisch (für Lehramt an Gymnasien)

Hinweis: Qualifizierte Doktorandinnen/ Doktoranden der Fächer Anglistik/Amerikanistik/Englische Sprachwissenschaft können am Graduiertenkolleg »Theater als Paradigma der Moderne: Drama und Theater im 20. Jahrhundert (ab 1880)« teilnehmen. Nähere Informationen s. S. 93.

Vorlesungen

- 001 Phonologie des Englischen [2-std.]
P. Rösel
Di 15-16 — P 11
Do 14-15 — P 12
- 002 Grammatische Kategorien des Englischen: Plural, Genitiv, 3. Pers. Sing. Präs. Ind. in Geschichte und Gegenwart [2-std.]
K. Faiß
Mo, Do 15 s.t.-15.45 — P 5

- 003 English Literature in the Middle Ages II [1-std.]
P. Erlebach
Fr 9-10 — P 1
- 004 Tutorial zur Vorlesung [1-std.]
P. Erlebach
Di 18-19 — P 106
- 005 16th C. English Literature: Humanism, Reformation, Renaissance. Part Two: The Elizabethan Age (1558-1603) [2-std.]
A. J. Bisanz
Do 12-13 — P 1
Fr 12-13 — P 3
- 006 English Literature 1660-1720 [2-std.]
J. Achilles, P. Erlebach, K. Lubbers, W. Riedel, D. Rolle, Th. M. Stein
Di, Do 9-10 — P 1
- 007 Der pikareske (=Schelmen-) Roman von seinen Anfängen im 16. Jahrhundert bis zur Gegenwart [2-std.]
F. Busch
Fr 10.30-12 — P 5
- 008 Tutorial zur Vorlesung [2-std.]
F. Busch
Mi 17.30-19 — P 5
- 009 Woman Writers 1750-1850 [2-std.]
W. Riedel
Mi 13.30-15 — P 204
- 010 American Literature 1920-1950 [2-std.]
W. Herget, A. Hornung, K. Lubbers
Di, Do 10-11 — P 1
- 011 Tutorial zur Vorlesung [2-std.]
B. Weiß
Di, Do 9-10 — PR 155b
- 012 Tutorial zur Vorlesung [2-std.]
A. Scharper
Di, Do 9-10 — PR 252c
- 013 Ringvorlesung des Interdisziplinären Arbeitskreises für Nordamerikaforschung [1-std.]
W. Herget
Do 11-12 — P 1
- 014 Gesprächskreis zur IANAS-Vorlesung [1-std.]
W. Herget
Do 12-13 — P 104
- Proseminare**
- 015 Einführung in die englische Sprachgeschichte: Schwerpunkt Altenglisch [2-std.]
M. Pipphardt
Do 16.30-18 — P 106
- 016 Einführung in die englische Sprachgeschichte: Schwerpunkt Mittelenglisch [2-std.]
S. Beierlein
Mi 13-15 — P 203
- 017 Einführung in die englische Sprachgeschichte: Schwerpunkt Frühneuenglisch [2-std.]
K. Faiß
Mi 12 s.t.-13.30 — P 106
- 018 Historische Aspekte der Fachsprachen-Forschung [2-std.]
R. Nagel
Mo 10-12 — P 6
- 019 William Shakespeare, »The Merchant of Venice« [2-std.]
K. Reuter
Do 14.30-16 — P 207
- 020 John Keats [2-std.]
W. Barth
Mi 18.15-19.45 — P 106
- 021 A. S. Byatt, »Possession« [2-std.]
C. Boerckel
Mi 14.30-16 — SB II 03-134
- 022 Introduction to the Interpretation of Novels: A. Huxley, »Brave New World« and »Island« [2-std.]
K. Plewka
Do 12-14 — P 106
- 023 Black Writers in Britain [2-std.]
P. Plummer
Fr 12-14 — SB II 03-144
- 024 Contemporary Drama [2-std.]
J. Achilles
Di 11-13 — P 201
- 025 Literary Methods and Approaches: an Introduction [2-std.]
W. Riedel
Di 17 s.t.-18.30 — P 203
- 026 Main Differences Between British English and American English [2-std.]
K. Ortseifen
Mi 8.30-10 — P 110
- 027 Regional and Social Varieties of American English [2-std.]
P. Wacker
Mo 14-16 — P 110
- 028 American and Canadian Poems of the 19th and 20th Centuries [2-std.]
F. Schulz
Di 16-18 — P 110

- 029 Genres of Colonial Literature in America [2-std.]
M. Siebald
Di 12 s.t.-13.30 — P 107
- 030 The Cultural Work of American Poetry from the Revolution to the Civil War (1776-1861) [2-std.]
C. Hebel
Di 12.30-14 — P 109a
- 031 Marilyn French and Alice Walker [2-std.]
C. Birkle
Mo 16-18 — P 13
- 032 American Literature of the Revolutionary Age [2-std.]
D. Küster
Do 8.30-10 — P 110
- 033 Representations of Animals in American Culture [2-std.]
L. Carswell
Mi 12-14 — P 109a
- 034 American Indian Narratives [2-std.]
C. Allison-Leisterer
Do 12-14 — P 206

Seminare

- 035 Language and Identity [2-std.]
G. Lampert
Mi 8.30-10 — P 11
- 036 Linguistische Analyse englischer Korpora [2-std.]
P. Rösel
Di 17-19 — P 109a
- 037 Shorter Novels of the 17th Century [2-std.]
P. Erlebach
Mo 10-12 — P 110
- 038 Cultural Issues in the Modern Irish Short Story [2-std.]
K. Lubbers, C. Birkle
Do 11-13 — P 208
- 039 British Fiction of the 1980s [2-std.]
Th. M. Stein
Mo 14-16 — P 13
- 040 Literature of the Carribean: G. Lamming, V. S. Naipaul, J. Kincaid [2-std.]
Th. M. Stein
Fr 14-16 — P 208
- 041 Rhetoric in various text types [2-std.]
F. Busch
Fr 13.40-15.10 — P 5
- 042 Transcending Reality in Fiction [2-std.]
J. Achilles
Do 11-13 — P 7
- 043 The Jewish-American Novel [2-std.]
W. Herget
Di 18-20 — P 110
- 044 Postcolonial American Literature [2-std.]
A. Hornung
Mi 12.30-14 — P 107

Oberseminare und Kolloquien

- 045 Sprachwissenschaftliches Kolloquium für Doktoranden, Magister- und Staatsexamenskandidaten [2-std.]
K. Faiß
Di 14 s.t.-15.30 — PR 155b
- 046 Kolloquium über laufende Forschungsarbeiten [2-std.]
K. Faiß
Z. u. O. n. V.
- 047 Kolloquium für Examenskandidaten [2-std.]
P. Erlebach
Do 18 s.t.-19.30 — P 110
- 048 Romanticism Revisited [2-std.]
W. Riedel
Di 18 s.t.-19.30 — PR 155b
- 049 Kolloquium für Examenskandidaten: Übungen zur geistesgeschichtlichen Einordnung von wichtigen Werken der britischen und amerikanischen Literatur [2-std.]
F. Busch
Fr 15-17 — P 5
- 050 Übungen zur Interpretation von Examens-texten [1-std.]
F. Busch
Fr 12-13 — P 5
- 051 Cultural Identity [2-std.]
J. Achilles
Di 13-15 — P 11
- 052 Kolloquium zur amerikanischen Literaturgeschichte II [2-std.]
W. Herget
Mi 18-20 — P 110
- 053 Kolloquium über laufende Forschungsarbeiten [2-std.]
W. Herget
Z. u. O. n. V.
- 054 Recent American Fiction of the 1990s [2-std.]
A. Hornung
Do 16-18 — P 109a

- 055 Kolloquium über laufende Forschungsarbeiten [2-std.]
A. Hornung
 Di 16.30-18 — P 108
- 056 Examenskolloquium Amerikanistik [2-std.]
K. Lubbers
 Mi 11-13 — P 155b
- 057 Kolloquium über laufende Forschungsarbeiten [2-std.]
K. Lubbers
 Z. u. O. n. V.

Sprachkurse und Übungen

GRUNDSTUDIUM

- 058 – 063 Einführung in die Englische Philologie, in 6 Parallelkursen [3-std.]
- * Kurs A
G. Lampert
 Mo 10-13 — P 204
 - * Kurs B
H. Hartrath
 Di 12-14, Mi 15-16 — P 102
 - * Kurs C
M. Siebald
 Di 16 s.t.-17.30, Mi 14-15 — P 106
 - * Kurs D
F. Schulz
 Mi 8.30-11 — P 7
 - * Kurs E
W. Barth
 Mi 16-18.15 — P 11
 - * Kurs F
K. Ortseifen
 Fr. 8.30-11 — P 207
- 064 – 069 Übungen zur Englischen Phonetik, in 6 Parallelkursen [2-std.]
- * Kurs A
D. Küster
 Mo 11-12 — SLA 013
 Mo 12-13 — P 110
 - * Kurs B
M. Pipphardt
 Mo 15 s.t.-16.30 — SLA 013
 - * Kurs C
K. Reuter
 Di 13-14 — SLA 013
 Mi 12-13 — P 12
 - * Kurs D
P. Rösel
 Mi 16-18 — PR 013
- * Kurs E
U. Bruhns
 Fr 12-13 — P 106
 Fr 13-14 — SLA 013
 - * Kurs F
S. Beierlein
 Fr 13-15 — P 203
- 070 – 074 Integrated Language Course, in 5 Parallelkursen [3-std.]
- * Kurs A
J. Koepsel
 Mo 10-12 — P 106
 Di 10-11 — P 12
 - * Kurs B
D. Küster
 Mo 13-14, Mi 16-18 — P 110
 - * Kurs C
U. Bruhns
 Mi 15-16 — P 105
 Do 15-17 — P 102
 - * Kurs D
K. Reuter
 Do 11-14 — P 207
 - * Kurs E
S. Beierlein
 Fr 9-12 — P 106
- 075 – 078 Culture Studies I (Anglistik), in 4 Parallelkursen [2-std.]
- * Kurs A
O. Evans
 Mo 8.30-10 — P 102
 - * Kurs B
G. Lampert
 Di 8.30-10 — P 110
 - * Kurs C
U. Weitzel
 Mi 10-12 — P 110
 - * Kurs D
M. F. Burls
 Mi 16 s.t.-17.30 — SB II 03-144
- 079 – 082 Culture Studies I (Amerikanistik), in 4 Parallelkursen [2-std.]
- * Kurs A
D. Küster
 Mo 8.30-10 — P 203
 - * Kurs B
J. Koepsel
 Di 12-14 — P 204
 - * Kurs C
U. Ritzenhofen
 Di 12.30-14 — P 110

- Kurs D
F. Schulz
Di 14-16 — P 110
 - 083 – 085 Culture Studies II (Anglistik),
in 3 Parallelkursen [2-std.]
 - Kurs A
O. Evans
Mo 12-14 — P 106
 - Kurs B
K. Reuter
Di 10-12 — P 106
 - Kurs C
M. F. Burls
Do 18 s.t.-19.30 — PR 155b
 - 086 – 088 Culture Studies II (Amerikanistik),
in 3 Parallelkursen [2-std.]
 - Kurs A
D. Levenstein
Mo 8-10 — P 110
 - Kurs B
A. Scharper
Fr 8-10 — P 110
 - Kurs C
U. Bruhns
Fr 14-16 — P 110
 - 089 – 093 Übersetzung, in 5 Parallelkursen
[2-std.]
 - Kurs A
G. Lampert
Mo 8.30-10 — P 204
 - Kurs B
U. Bruhns
Mi 12-14 — SB II 03-436
 - Kurs C
F. Schulz
Do 13 s.t.-14.30 — P 11
 - Kurs D
S. Beierlein
Do 14-16 — P 6
 - Kurs E
M. F. Burls
Fr 13-15 — P 108
 - 094 – 100 Essay Class, in 7 Parallelkursen
[2-std.]
 - Kurs A
J. Koepsel
Mo 12-14 — SB II 03-436
 - Kurs B
D. Levenstein
Mo 12-14 — P 13
 - Kurs C
O. Evans
Mi 14.30-16 — P 110
 - Kurs D
O. Evans
Mi 17-19 — P 102
 - Kurs E
W. Barth
Do 10-12 — P 110
 - Kurs F
A. J. Bisanz
Do 15-17 — P 7
 - Kurs G
A. Scharper
Fr. 13.30-15 — P 109a
- HAUPTSTUDIUM
- 101 – 102 Culture Studies III (Anglistik),
in 2 Parallelkursen [2-std.]
 - Kurs A
K. Reuter
Mi 10-12 — P 106
 - Kurs B
O. Evans
Mi 12-14 — P 13
 - 103 Culture Studies III (Amerikanistik) – Political
and Social Institutions of the United States
[2-std.]
K. Ortseifen
Do 14-16 — P 110
 - 104 Culture Studies III (Canada) [2 std.]
N. N.
Di 8-10 — P 109a
 - 105 – 106 Culture Studies IV (Anglistik),
in 2 Parallelkursen [2-std.]
 - Kurs A
A. J. Bisanz
Fr 13-15 — P 3
 - Kurs B
W. Barth
Fr 12-14 — P 110
 - 107 Culture Studies IV (Amerikanistik) – America
between the World Wars (1919-1941)
[2-std.]
U. Hebel
Do 12-14 — P 203
 - 108 – 112 Übersetzung, in 5 Parallelkursen
[2-std.]
 - Kurs A
M. Pipphardt
Mo 16.30-18 — SLA 013
 - Kurs B
J. Koepsel
Mi 9-11 — P 203

- Kurs C
M. F. Burls
Mi 18 s.t.-19.30 — SB II 03-436
- Kurs D
M Siebald
Do 12 s.t.-13.30 — P 12
- Kurs E
A. J. Bisanz
Fr 15-17 — P 3
- 113 – 114 Fachübersetzung, in 2 Parallelkursen [2-std.]
- Kurs A: Zur Sprache der Wirtschaft
K. Ortseifen
Fr 11-13 — P 207
- Kurs B: Rechts- und Wirtschaftsentgisch
R. Nagel
Fr 12-14 — P 102
- 115 – 120 Essay, in 6 Parallelkursen [2-std.]
- Kurs A (literaturgestützt)
A. Scharper
Mi 11.30-13 — SB II 03-153
- Kurs B
D. Levenstein
Mi 13-15 — SB II 03-444
- Kurs C
A. Scharper
Do 8-10 — P 107
- Kurs D (literaturgestützt)
D. Levenstein
Do 16-18 — P 204
- Kurs E
M. Pipphardt
Fr 14-16 — P 106
- Kurs F
M. F. Burls
Fr 15-17 — P 108
- 121 Fachaufsatz [2-std.]
A. Scharper
Di 8-10 — SB II 03-436
- 122 Phonetische Überprüfungsübung [2-std.]
K. Ortseifen
Do 12-14 — P 110
- 123 – 127 Klausurenkurs für Examenssemester, in 5 Parallelkursen [2-std.]
- Kurs A
J. Koepsel
Mi 12.30-14 — P 10
- Kurs B
U. Bruhns
Do 13-15 — P 102
- Kurs C
M. Pipphardt
Do 15 s.t.-16.30 — P 106
- Kurs D
F. Schulz
Do 16-18 — P 110
- Kurs E
W. Barth
Fr 10 s.t.-11.30 — P 201
- 128 – 129 Fachdidaktik des Englischen, in 2 Parallelkursen [2-std.]
- Kurs A
W. Riedel
Mi 16.30-18 — P 106
- Kurs B
R. Martin
Mi 16.30-18 — P 208

Sprachandragogik

Kontaktstudium »Erwachsenengemäßes Lehren und Lernen einer Fremdsprache«
(Beschreibung s. S. 85)

- Kontaktadresse:
Johannes Gutenberg-Universität,
Zentralstelle für universitäre Fort- und
Weiterbildung, 55099 Mainz
Tel. 39-21 33, Fax 39-47 14
- Besucheranschrift:
Forum universitatis 4, 1. OG, Zi. 01-416

Nächste Lerneinheiten

- Umgang mit Texten
G. Bickes
Wochenendseminar:
3./4. März 1995 — Beginn in P 1
- Unterrichtsbeobachtung
E.-M. Willkop
Wochenendseminar:
9./10. Juni 1995 — Beginn in P 1

STUFENÜBERGREIFENDE ÜBUNGEN

- 130 Conversation: Discussion of Topical Issues [2-std.]
O. Evans
 Di 12-14 — P 13
- 131 English Conversation [2-std.]
A. J. Bisanz
 Do 13-15 — P 5

- 132 Computereinsatz bei der philologischen Arbeit [4-std.]
B. Neubauer
 Di 10-12, Do 14-16 — PR 03
- 133 Einführung in PROLOG [4-std.]
B. Neubauer
 Mo, Do 10-12 — PR 03
- 134 Computereinsatz im Englischunterricht [2-std.]
B. Neubauer
 Di 14-16 — PR 03

Allgemeine Sprachwissenschaft

- Einführungsveranstaltung für Studienanfänger, Fach- und Hochschulortwechsler
W. Bisang
 Di, 11. April 1995, 11-12 — P 12

Vorlesung

- 151 Die Sprachen Papua Neuguineas aus theoretischer Sicht [2-std.]
W. Bisang
 Do 13.30-15 — P 104
- 152 Valenzgrammatik und Lexikongrammatik: Komplexe Prädikatsausdrücke [2-std.]
D. Seelbach
 Di 10-12 — P 110

Proseminare

- 153 Einführung in die Allgemeine und Vergleichende Sprachwissenschaft II [2-std.]
W. Bisang
 Mo 12.30-14 — P 11
- 154 Computerlinguistik und Korpuslinguistik: Grundlagen und Anwendungen [2-std.]
D. Seelbach
 Mi 10-12 — P 13

- 155 Einführung in das Studium der Fachsprachen [2-std.]
K. Müllner
 Mo 8-10 — P 104
- 156 Grammatikalisierung (Die Entstehung grammatischer Kategorien) [2-std.]
T. Müller-Bardey
 Mi 14-16 — P 208

Strukturkurs

- 157 Strukturkurs Georgisch [2-std.]
W. Bisang
 Do 11.30-13 — P 6

Seminar

- 158 Zur Syntax ost- und südostasiatischer Sprachen [2-std.]
W. Bisang
 Fr 11-13 — P 7

Übung

- 159 Französisch für Sprach- und Wirtschaftswissenschaftler [2-std.]
K. Müllner
 Mo 10 s.t.-11.30 — P 102

Vergleichende Sprachwissenschaft

- Einführungsveranstaltung für Studienanfänger, Fach- und Hochschulortwechsler
W. Bisang
 Di, 11. April 1995, 12-13 — P 12

Vorlesungen

- 160 Die Sprachen Papua Neuguineas aus theoretischer Sicht [2-std.]
W. Bisang
 Do 13.30-15 — P 104

- 161 Sprachen des Baltikums und Nordeuropas [2-std.]
N. N.
 Di 10-12 — P 204

Proseminare

- 162 Einführung in die Allgemeine und Vergleichende Sprachwissenschaft II [2-std.]
W. Bisang
 Mo 12.30-14 — P 11

- 163 Einführung in die Spracherwerbstheorie [2-std.]
M. Grein
Mo 11-12.30 — P 208
- 164 Grammatikalisierung (Die Entstehung grammatischer Kategorien) [2-std.]
T. Müller-Bardey
Mi 14-16 — P 208
- 165 Japanische Landeskunde und Geistesgeschichte I [2-std.]
C. Roth
Fr 10.30-12 — P 11
- 166 Japanische Landeskunde und Geistesgeschichte II [2-std.]
M. Grein
Mo 13-15 — P 107
- 167 Strukturkurs Georgisch [2-std.]
W. Bisang
Do 11.30-13 — P 6
- 168 Die Sprachen des Baltikums [2-std.]
N. N.
Fr 11-12.30 — P 203
- 169 Die Sprachen Nordeuropas [2-std.]
N. N.
Fr 8.30-10 — P 6

Seminare

- 170 Zur Syntax ost- und südostasiatischer Sprachen [2-std.]
W. Bisang
Fr 11-13 — P 7
- 171 Die Sprachen Nordeuropas [2-std.]
N. N.
Mi 12-13.30 — P 204

Iranistik

- Einführungsveranstaltung für Studienanfänger, Fach- und Hochschulortwechsler
J. Elfenbein
Di, 11. April 1995, 13-14 — PR 322
- 172 Avestisch II [2-std.]
J. Elfenbein
Mo 11-12.30 — P 104
- 173 Manichäisches Mittelpersisch und Parthisch II [2-std.]
J. Elfenbein
Mo 13.30-15 — P 15
- 174 Westmitteliranische Inschriften II [2-std.]
J. Elfenbein
Do 13 s.t.-14.30 — P 109a
- 175 Manichäische Studien II [2-std.]
J. Elfenbein
Do 17-19 — SB II 03-444
- 176 Kleinere Neuiranische Sprachen II [2-std.]
J. Elfenbein
Do 10-12 — n. V.

Sprachkurse (für Hörer aller Fachbereiche)

- 177 Schwedisch I [2-std.]
N. N.
Mo 14.30-16 — SB II 03-153
- 178 Schwedisch II [2-std.]
E. Windrath
Do 17-19 — P 7
- 179 Schwedisch IV [2-std.]
E. Winrath
Do 12-14 — SB II 03-144
- 180 Schwedisch V [2-std.]
E. Winrath
Do 14-16 — P 201
- 181 Norwegisch I [2-std.]
H. Lommel
Mo 16-18 — SB II 03-153
- 182 Norwegisch II [2-std.]
H. Lommel
Di 18.30-20 — P 201
- 183 Norwegisch IV [2-std.]
H. Lommel
Mi 18-20 — P 203
- 184 Finnisch II [2-std.]
N. N.
Di 17-19 — P 107
- 185 Finnisch IV [2-std.]
N. N.
Mi 15-16.30 — SB II 03-444
- 186 Estnisch [2-std.]
N. N.
Mi 12-14 — P 208
- 187 Klassisches Chinesisch II [2-std.]
P. Li
Mi 18-20 — P 104
- 188 Modernes Chinesisch II [2-std.]
Y. Zhu
Do 16-18 — P 107

- 189 Thai IV [2-std.]
T. D. Vu
Mi 16.30-18 — P 203
- 190 Thai-Grammatik IV [1-std.]
W. Bisang
Di 11-12 — PR 325
- 191 Japanisch I.1 [2-std.]
E. v. Schlabrendorff
Fr 9-10.30 — P 104
- 192 Japanisch für Anfänger I.1 [2-std.]
N. N.
Mo 16-18 — P 108
- 193 Japanisch I.2 [2-std.]
E. v. Schlabrendorff
Fr 10.30-12 — P 104
- 194 Japanisch II.1 [2-std.]
E. v. Schlabrendorff
Mo 8.30-10 — P 6
- 195 Japanisch II.2 [2-std.]
K. Wiskamp
Mi 8.30-10 — P 6
- 196 Japanisch III [2-std.]
K. Wiskamp
Mi 12.30-14 — P 15
- 197 Japanisch IV [2-std.]
K. Wiskamp
Fr 10-12 — P 107
- 198 Japanisch: Oberkurs [2-std.]
K. Wiskamp
Fr 12-14 — P 107
- 199 Japanisch Lektürekurs [2-std.]
N. N.
Di 12-14 — SB II 03-436
- 200 Japanische Landeskunde und Geistesgeschichte I [2-std.]
C. Roth
Fr 10.30-12 — P 11
- 201 Japanische Landeskunde und Geistesgeschichte II [2-std.]
M. Grein
Mo 13-15 — P 107
- 202 Das Japanbild im Ausland [2-std.]
C. Roth
Fr 8.30-10 — P 201
- 203 Die Hilfsmittel der Japanologie [1-std.]
M. Grein
Do 11-12 — P 107

Fachbereich 15: Philologie III

- Postanschrift:
Fachbereich Philologie III,
55099 Mainz, Fax 39-46 19
- Besucheranschrift:
Welderweg 18 (Philosophicum)
- Dekan: Univ.-Prof. Dr. Klaus LEY
P. Zi. 58, Tel. 39-22 46, Sprechstd. Mi 10-12
- Prodekan: Univ.-Prof. Dr. Brigitte SCHULTZE
- Dekanat:
Ursula SCHOLLMAIER,
Christel MICHALSKI,
P.Zi. 59, Tel. 39-22 46/33 46,
Sprechzeiten Mo-Fr 10-12

Informationen für Studierende

Studienfächer und -abschlußmöglichkeiten

- Romanische Philologie (Französisch, Italienisch, Portugiesisch, Spanisch):
Magister; Promotion, die keine Abschlußprüfung voraussetzt; Doppelabschluß Magister Artium der Johannes Gutenberg-Universität und Maîtrise der Université de Bourgogne, Dijon (s. S. 103)
- Französisch, Italienisch, Spanisch, Portugiesisch:
Erste Staatsprüfung für das Lehramt an Gymnasien. Eine Ausbildung im Vorbereitungsdienst im Fach Portugiesisch (Referendariat) ist in Rheinland-Pfalz nicht möglich.
- Slavische Philologie (Russisch, Polnisch, Kroatisch/Serbisch, Tschechisch):
Magister; Promotion, die eine Abschlußprüfung voraussetzt.
- Russisch:
Erste Staatsprüfung für Lehramt an Gymnasien.
- Polnisch:
Erste Staatsprüfung für Lehramt an Gymnasien. Eine Ausbildung im Vorbereitungsdienst im Fach Polnisch (Referendariat) ist in Rheinland-Pfalz nicht möglich.
- Lateinische Philologie:
Magister; Promotion, die keine Abschlußprüfung voraussetzt; Doppelabschluß Magister Artium der Johannes Gutenberg-Universität und Maîtrise der Université de Bourgogne, Dijon (s. S. 103).
- Griechische Philologie:
Magister; Promotion, die keine Abschlußprüfung voraussetzt.
- Griechisch, Latein:
Erste Staatsprüfung für Lehramt an Gymnasien.
- Klassische Archäologie:
Magister; Promotion, die keine Abschlußprüfung voraussetzt.

- Kunstgeschichte:
Magister; Promotion, die keine Abschlußprüfung voraussetzt.
- Christliche Archäologie und Byzantinische Kunstgeschichte:
Magister; Promotion, die keine Abschlußprüfung voraussetzt.
- Islamische Philologie, Islamkunde, Semitistik, Turkologie:
Magister; Promotion, die keine Abschlußprüfung voraussetzt.
- Indologie:
Magister; Promotion, die keine Abschlußprüfung voraussetzt.
- Ägyptologie:
Magister; Promotion, die keine Abschlußprüfung voraussetzt.

Einführungsveranstaltungen für Studienanfänger, Fach- und Hochschulortwechsler

- Romanische Philologie:
Mittwoch, 12. April 1995, 9-11, P 1
- Russisch/Slavische Philologie: Im Sommersemester keine Einführungsveranstaltung
- Ägyptologie: Im Sommersemester keine Einführungsveranstaltung
- Indologie:
Mittwoch, 12. April 1995, 9-10, P Zi. 321
- Kunstgeschichte/Christliche Archäologie und Byzantinische Kunstgeschichte:
Dienstag, 11. April, 17-18, P 2
- Klassische Philologie:
Mittwoch, 12. April 1995, 9-11, P 206
- Klassische Archäologie:
Mittwoch, 12. April 1995, 11-13, P 3
- Orientkunde:
Mittwoch, 12. April 1995, 12-13, PR 00-112, Welderweg 20

Studienfachberatung**ROMANISCHE PHILOLOGIE**

Besucheranschrift: Jakob-Welder-Weg 18

Dr. Viviana CESSI, P Zi. 126, Tel. 39-44 39;

Dr. G. DAMBLEMONT, P Zi. 128, Tel. 39-26 51;

G. DÖRR, P Bibl. B 2, Tel. 39-21 95;

Dr. D. DUMONTET, P Zi. 234, Tel. 39-33 97; Dr.

Th. KREFELD, P Zi. 236, Tel. 39-28 17;

Dr. Maria Fernanda SILVA-BRUMMEL,

P Zi. 132, Tel. 39-51 17;

Dr. W. LUSTIG, P Zi. 235, Tel. 39-24 32;

Lilia PÉREZ GONZÁLEZ, P Zi. 235, Tel. 39-24 32;

Französische Sprachpraxis,

P Zi. 234 bzw. 236, Tel. 39-33 97/28 17

- in der vorlesungsfreien Zeit vom 3. bis zum 7. April 1995:

- Französisch (Allgemeines/Proseminare):

DAMBLEMONT, Mi 10.30-12.30;

DÖRR, Mo 10-12

- Französisch (Sprachpraxis):

DUMONTET, Do 10-12

- Spanisch: PÉREZ GONZÁLES, Mi 10-12

- Italienisch: CESSI, Mi 10-12;

KREFELD, Di 10-12

- Portugiesisch: SILVA-BRUMMEL, Mi 10-11

- in der Studieneinführungswoche vom 10. bis zum 13. April 1995:

- Französisch:

DAMBLEMONT, DUFEU,

Mi 11-13, P Zi. 128,

KREFELD, Mi 11-13, P Zi. 236

- Spanisch: PÉREZ GONZÁLES, Mi 13-14,

P Zi. 235

- Italienisch: CESSI, Mi 11-13, P Zi. 126

- Portugiesisch:

SILVA-BRUMMEL, Mi 11-12, P Zi. 132

- in der Vorlesungszeit vom 18. April bis zum 21. Juli 1995:

- Französisch (Allgemeines/Proseminare):

DAMBLEMONT, Mi 10.30-12.30;

DÖRR, Di 10-11 u. Mi 10-11

- Französisch (Sprachpraxis):

DUMONTET, Di 11-12 u. Do 11-12

- Spanisch: PÉREZ GONZÁLEZ,

Mo 16-17 u. Fr 11-12

- Italienisch: CESSI, Mi 11-12, Do 14-15;

KREFELD, Di 10-12

- Portugiesisch:

SILVA-BRUMMEL, Mo, Mi 11-12

- in der vorlesungsfreien Zeit vom 24. Juli bis zum 29. September 1995:

- Französisch (Allgemeines/Proseminare):

DAMBLEMONT, Mi 10.30-12.30;

DÖRR, Mo 10-12

- Französisch (Sprachpraxis):

DUMONTET, Do 10-12

- Spanisch: LUSTIG, Di 15-17;

PÉREZ GONZÁLEZ, Mi 10-12

- Italienisch: CESSI, Di 10-12;

KREFELD, Di 10-12

- Portugiesisch:

SILVA-BRUMMEL, Mi 10-11

SLAVISCHE PHILOLOGIE

Besucheranschrift: Welderweg 18

Dr. H. MATUSCHEK, Mainzer Polonicum,

Friedrich-von-Pfeiffer-Weg 3,

Zi. 03-131, Tel. 39-51 09;

R. GOLDT, P Zi. 37b, Tel. 39-21 87;

R. RITSCHEL, P Zi. 34, Tel. 39-28 08;

- in der vorlesungsfreien Zeit vom 3. bis zum 7. April 1995: GOLDT, Mo 10-12

- in der Studieneinführungswoche vom 10. bis zum 13. April 1995: GOLDT, Mo 10-12

- in der Vorlesungszeit vom 18. April bis zum 21. Juli 1995:

GOLDT, Mo 10-12, Do 11-12;

RITSCHEL, n. tel. V.;

PALME, n. tel. V.;

MATUSCHEK, n. tel. V.

- in der vorlesungsfreien Zeit vom 24. Juli bis zum 29. September 1995:

GOLDT, PALME, MATUSCHEK, n. tel. V.

KLASSISCHE PHILOLOGIE:**GRIECHISCH, LATEIN**

Besucheranschrift: Jakob-Welder-Weg 18

S. FÖLLINGER, P Zi. 337, Tel. 39-31 40;

Dr. M. GIESCHE, P Zi. 334, Tel. 39-27 87;

Dr. G. KURZ, P Zi. 330, Tel. 39-27 86;

PD Dr. D. MÜLLER, P Zi. 336, Tel. 39-26 65;

Dr. Ch. PIETSCH, P Zi. 337, Tel. 39-31 40;

Dr. U. REINHARDT, P Zi. 334, Tel. 39-27 87

- in der vorlesungsfreien Zeit vom 3. bis zum 7. April 1995:

FÖLLINGER, Do 11-12 und n. V.,

PIETSCH, Fr 9-10 und n. V.

- in der Studieneinführungswoche vom 10. bis zum 13. April 1995:

FÖLLINGER, Do 11-12 und n. V.,

PIETSCH, Fr 9-10 und n. V.

- in der Vorlesungszeit vom 18. April bis zum 21. Juli 1995:
FÖLLINGER, Do 11-12 und n. V.,
GIESCHE, Mi 10-12,
KURZ, Mi 11-12,
MÜLLER, Mi 16-17,
PIETSCH, Fr 9-10 und n. V.,
REINHARDT, Di 10-11
- in der vorlesungsfreien Zeit vom 24. Juli bis zum 29. September 1995:
FÖLLINGER, Do 11-12 und n. V.,
PIETSCH, Fr 9-10 und n. V.

KLASSISCHE ARCHÄOLOGIE

Besucheranschrift: Welderweg 18

Dr. Klaus JUNKER, P Zi. 356, Tel. 39-22 20

- in der vorlesungsfreien Zeit vom 3. bis zum 7. April 1995: n. tel. V.
- in der Studieneinführungswoche vom 10. bis zum 13. April 1995: Mi 10-11
- in der Vorlesungszeit vom 18. April bis zum 21. Juli 1995: Di 10-12
- in der vorlesungsfreien Zeit vom 24. Juli bis zum 29. September 1995: n. tel. V.

KUNSTGESCHICHTE, CHRISTLICHE ARCHÄOLOGIE UND BYZANTINISCHE KUNSTGESCHICHTE

Besucheranschrift: Binger Straße 26

Dr. D. BIENECK, Zi. 01 302, Tel. 39-28 95;

U. ENGEL, Zi. 01-302, Tel. 39-28 95;

K. KAPPEL, Zi. 03 326, Tel. 39-28 95;

Dr. S. LAUN M.A., Zi. 03 326, Tel. 39-28 95;

Dr. C. MEIER, Zi. 03 321, Tel. 39-38 75;

Dr. S. MÖLLERS M.A., Christliche Archäologie, Zi. 01 330, Tel. 39-43 98

- in der vorlesungsfreien Zeit vom 3. bis zum 7. April 1995: s. Aushang und n. tel. V.
- in der Studieneinführungswoche vom 10. bis zum 13. April 1995: Di 9-13, Mi 15-17, Do 9-13
- in der Vorlesungszeit vom 18. April bis zum 21. Juli 1995: Di 9-13, Mi 15-17, Do 9-13
- in der vorlesungsfreien Zeit vom 24. Juli bis zum 29. September 1995: siehe Aushang und n. tel. V.

ISLAMISCHE PHILOLOGIE, ISLAMKUNDE, SEMITISTIK, TURKOLOGIE

Besucheranschrift: Welderweg 20

Linde JOST M.A., R 00-111, Tel. 39-44 51;

Astrid MENZ M.A., R 02-116, Tel. 39-27 79

- in der vorlesungsfreien Zeit vom 3. bis zum 7. April 1995: n. tel. V.

- in der Studieneinführungswoche vom 10. bis zum 13. April 1995: n. tel. V.
- in der Vorlesungszeit vom 18. April bis zum 21. Juli 1995: n. tel. V.
- in der vorlesungsfreien Zeit vom 24. Juli bis zum 29. September 1995: n. tel. V.

INDOLOGIE

Besucheranschrift: Friedrich.von-Pfeiffer-Weg 5

Dr. Almuth DEGENER, Tel. 39-44 53;

Dr. W. SCHMITT, P Zi. 316, Tel. 39-55 10

- in der vorlesungsfreien Zeit vom 3. bis zum 7. April 1995: n. tel. V.
- in der Studieneinführungswoche vom 10. bis zum 13. April 1995: n. tel. V.
- in der Vorlesungszeit vom 18. April bis zum 21. Juli 1995: n. tel. V.
- in der vorlesungsfreien Zeit vom 24. Juli bis zum 29. September 1995: n. tel. V.

ÄGYPTOLOGIE

Besucheranschrift: Welderweg 18

Dr. Mechthild SCHADE-BUSCH, P Zi. 342, Tel. 39-24 38

- in der vorlesungsfreien Zeit vom 3. bis zum 7. April 1995: n. tel. V.
- in der Studieneinführungswoche vom 10. bis zum 13. April 1995: n. tel. V.
- in der Vorlesungszeit vom 18. April bis zum 21. Juli 1995: Mo 9-10
- in der vorlesungsfreien Zeit vom 24. Juli bis zum 29. September 1995: n. tel. V.

Vertrauensdozenten für ausländische Studierende

- Französisch:
Univ.-Prof. Dr. phil. Barbara WEHR,
Welderweg 18, Philosophicum, P Zi 230,
Tel. 39-44 42, Sprechzeiten Do 14-16
- Spanisch:
Univ.-Prof. Dr. phil. Dieter JANIK,
Welderweg 18, Philosophicum, P Zi 233,
Tel. 39-44 45, Sprechzeiten Di 11-12
- Italienisch:
Univ.-Prof. Dr. phil. Klaus LEY,
Welderweg 18, Philosophicum, P Zi 130,
Tel. 39-29 86, Sprechzeiten Mi 15-16
- Portugiesisch:
Dr. phil. Maria Fernanda SILVA-BRUMMEL,
Welderweg 18, Philosophicum, P Zi 137,
Sprechzeiten Di, Mi 11-12
- Slavistik:
Dr. phil. Branka PALME,

Welderweg 18, Philosophicum, P Zi. 34,
Tel. 39-28 08, Sprechzeiten n. V.

- **Klassische Philologie:**
Univ.-Prof. Dr. phil. Christoph RIEDWEG,
Jakob-Welder-Weg 18, Philosophicum,
P Zi. 343, Tel. 39-21 16, Sprechzeiten n. V.
- **Klassische Archäologie:**
Dr. phil. Klaus JUNKER, Welderweg 18, Philo-
sophicum,
P Zi. 356, Tel. 39-22 20, Sprechzeiten n. V.
- **Kunstgeschichte/Christliche Archäologie und
Byzantinische Kunstgeschichte:**
Dr. phil. Claudia MEIER, Kunstgeschichtliches
Institut, Binger Str. 26, Zi. 03 321, Tel. 39-38 75,
Sprechzeiten Do 11-13 u. n. V.
- **Orientkunde:**
Univ.-Prof. Dr. phil. Helga VENZLAFF,
Welderweg 18, Philosophicum, P Zi. 313,
Tel. 39-27 80/44 50, Sprechzeiten Mi 10-12
- **Indologie:**
Univ.-Prof. Dr. phil., Dr. h. c. Georg BUD-
DRUSS, Welderweg 18, Philosophicum, P Zi.
317, Tel. 39-44 52, Sprechzeiten n. V.
- **Ägyptologie:**
Univ.-Prof. Dr. phil. Rolf GUNDLACH,
Welderweg 18, Philosophicum, P Zi. 344,
Tel. 39-24 38, Sprechzeiten n. V.

Studien-, Prüfungs- und Promotionsordnungen

ROMANISCHE PHILOLOGIE

Die Studienordnungen für das Studium der Fächer
Französische Philologie, Italienische Philologie
(Italianistik), Spanische Philologie (Hispanistik)
und Portugiesische Philologie (Lusitanistik) in
den Studiengängen für Magister und Promotion
sind in der Seminarbibliothek A erhältlich.

Die Ordnung für die Zwischenprüfung der Fach-
bereiche 11-16 und 23 der Johannes Gutenberg-
Universität ist in der Seminarbibliothek A erhält-
lich.

Magister, Promotion:

Die Ordnung für die Magisterprüfung der Fachbe-
reiche 11-16 und 23 der Johannes Gutenberg-Uni-
versität Mainz ist im Dekanat erhältlich.

Die Promotionsordnung der Fachbereiche 11 bis
16 und 23 der Johannes Gutenberg-Universität
Mainz ist im Dekanat erhältlich.

FRANZÖSISCH, ITALIENISCH, SPANISCH, PORTUGIESISCH

Lehramt an Gymnasien:

Die Ordnung für die Zwischenprüfung der Fachbe-
reiche 11-16 und 23 der Johannes Gutenberg-Uni-
versität ist in der Seminarbibliothek A erhältlich.

Die Studienordnungen für das Studium der Fächer
Französisch, Italienisch, Spanisch und Portugie-
sisch im Studiengang Lehramt an Gymnasien an
der Johannes Gutenberg-Universität sind in der
Seminarbibliothek A erhältlich.

Die Landesverordnung über die Erste Staatsprü-
fung für das Lehramt an Gymnasien liegt zur Ein-
sicht aus: in der Seminarbibliothek A, im Lesesaal
der UB und im Prüfungsamt, Johann-Friedrich-
von-Pfeiffer-Weg 5. Außerdem ist sie im Buch-
handel erhältlich.

- Prüfungsamt: s. S. 70

SLAVISCHE PHILOLOGIE

Der Studienplan für das Fach Slavistik (Prüfungs-
abschluß Magister oder Promotion) ist in Bearbei-
tung.

Magister:

Die Ordnung für die Zwischenprüfung der Fach-
bereiche 11-16 und 23 der Johannes Gutenberg-
Universität ist im Dekanat erhältlich.

Die Ordnung für die Magisterprüfung der Fachbe-
reiche 11-16 und 23 der Johannes Gutenberg-Uni-
versität Mainz ist im Dekanat erhältlich.

Promotion:

Die Promotionsordnung der Fachbereiche 11 bis
16 und 23 der Johannes Gutenberg-Universität
Mainz ist im Dekanat erhältlich.

RUSSISCH

Lehramt an Gymnasien:

Die Ordnung für die Zwischenprüfung der Fach-
bereiche 11-16 und 23 der Johannes Gutenberg-
Universität ist im Dekanat erhältlich.

Die Studienordnung für das Studium des Faches
Russisch im Studiengang Lehramt an Gymnasien
an der Johannes Gutenberg-Universität Mainz ist
im Institutssekretariat, P Zi. 31, erhältlich.

Die Landesverordnung über die Erste Staatsprü-
fung für das Lehramt an Gymnasien ist im Buch-
handel erhältlich und im Dekanat einsehbar (Ko-
piervorlage).

- Prüfungsamt: s. S. 70

POLNISCH

Lehramt an Gymnasien:

Die Ordnung für die Zwischenprüfung der Fachbereiche 11-16 und 23 der Johannes Gutenberg-Universität ist im Dekanat erhältlich.

Die Landesverordnung über die Erste Staatsprüfung für das Lehramt an Gymnasien ist im Buchhandel erhältlich und im Dekanat einsehbar (Kopiervorlage).

- Prüfungsamt: s. S. 70

GRIECHISCHE PHILOLOGIE,
LATEINISCHE PHILOLOGIE

Die Ordnung für die Zwischenprüfung der Fachbereiche 11-16 und 23 der Johannes Gutenberg-Universität ist im Dekanat erhältlich.

Magister, Promotion:

Die Ordnung für die Magisterprüfung der Fachbereiche 11-16 und 23 der Johannes Gutenberg-Universität Mainz ist im Dekanat erhältlich.

Die Promotionsordnung der Fachbereiche 11 bis 16 und 23 der Johannes Gutenberg-Universität Mainz ist im Dekanat erhältlich.

LATEIN

Lehramt an Gymnasien:

Die Ordnung für die Zwischenprüfung der Fachbereiche 11-16 und 23 der Johannes Gutenberg-Universität ist im Dekanat erhältlich.

Die Studienordnung für das Studium des Faches Latein im Studiengang Lehramt an Gymnasien an der Johannes Gutenberg-Universität ist im Institutssekretariat erhältlich.

Die Landesverordnung über die Erste Staatsprüfung für das Lehramt an Gymnasien ist im Buchhandel erhältlich und im Dekanat einsehbar (Kopiervorlage).

- Prüfungsamt: s. S. 70

GRIECHISCH

Lehramt an Gymnasien:

Die Ordnung für die Zwischenprüfung der Fachbereiche 11-16 und 23 der Johannes Gutenberg-Universität ist im Dekanat erhältlich.

Die Studienordnung für das Studium des Faches Griechisch im Studiengang Lehramt an Gymnasien an der Johannes Gutenberg-Universität Mainz ist im Institutssekretariat erhältlich.

Die Landesverordnung über die Erste Staatsprüfung für das Lehramt an Gymnasien ist im Buch-

handel erhältlich und im Dekanat einsehbar (Kopiervorlage).

- Prüfungsamt: s. S. 70

KLASSISCHE ARCHÄOLOGIE

Der Kultusminister hat auf Antrag des Fachbereichs auf Erlaß einer Studienordnung verzichtet. Die Ordnung für die Zwischenprüfung der Fachbereiche 11-16 und 23 der Johannes Gutenberg-Universität ist im Dekanat erhältlich.

Magister, Promotion:

Die Ordnung für die Magisterprüfung der Fachbereiche 11-16 und 23 der Johannes Gutenberg-Universität Mainz ist im Dekanat erhältlich.

Die Promotionsordnung der Fachbereiche 11 bis 16 und 23 der Johannes Gutenberg-Universität Mainz ist im Dekanat erhältlich.

KUNSTGESCHICHTE

Der Studienplan für das Fach Kunstgeschichte an der Johannes Gutenberg-Universität ist im Sekretariat, Binger Straße 26, erhältlich.

Die Ordnung für die Zwischenprüfung der Fachbereiche 11-16 und 23 der Johannes Gutenberg-Universität ist im Dekanat erhältlich.

Magister, Promotion:

Die Ordnung für die Magisterprüfung der Fachbereiche 11-16 und 23 der Johannes Gutenberg-Universität Mainz ist im Dekanat erhältlich.

Die Promotionsordnung der Fachbereiche 11 bis 16 und 23 der Johannes Gutenberg-Universität Mainz ist im Dekanat erhältlich.

CHRISTLICHE ARCHÄOLOGIE UND
BYZANTINISCHE KUNSTGESCHICHTE

Die Studienordnung für das Studium des Faches Christliche Archäologie und Byzantinische Kunstgeschichte ist im Institutssekretariat erhältlich.

Die Ordnung für die Zwischenprüfung der Fachbereiche 11-16 und 23 der Johannes Gutenberg-Universität ist im Dekanat erhältlich.

Magister, Promotion:

Die Ordnung für die Magisterprüfung der Fachbereiche 11-16 und 23 der Johannes Gutenberg-Universität Mainz ist im Dekanat erhältlich.

Die Promotionsordnung der Fachbereiche 11 bis 16 und 23 der Johannes Gutenberg-Universität Mainz ist im Dekanat erhältlich.

**ISLAMISCHE PHILOLOGIE,
ISLAMKUNDE, SEMITISTIK, TURKOLOGIE**

Der Kultusminister hat auf Antrag des Fachbereichs auf Erlaß einer Studienordnung verzichtet. Die Ordnung für die Zwischenprüfung der Fachbereiche 11-16 und 23 der Johannes Gutenberg-Universität ist im Dekanat erhältlich.

Magister, Promotion:

Die Ordnung für die Magisterprüfung der Fachbereiche 11-16 und 23 der Johannes Gutenberg-Universität Mainz ist im Dekanat erhältlich.

Die Promotionsordnung der Fachbereiche 11 bis 16 und 23 der Johannes Gutenberg-Universität Mainz ist im Dekanat erhältlich.

INDOLOGIE, ÄGYPTOLOGIE

Der Kultusminister hat auf Antrag des Fachbereichs auf Erlaß einer Studienordnung verzichtet. Die Ordnung für die Zwischenprüfung der Fachbereiche 11-16 und 23 der Johannes Gutenberg-Universität ist im Dekanat erhältlich.

Magister, Promotion:

Die Ordnung für die Magisterprüfung der Fachbereiche 11-16 und 23 der Johannes Gutenberg-Universität Mainz ist im Dekanat erhältlich.

Die Promotionsordnung der Fachbereiche 11 bis 16 und 23 der Johannes Gutenberg-Universität Mainz ist im Dekanat erhältlich.

Kommentar zu den Lehrveranstaltungen

- Romanistik: Kommentiertes Vorlesungsverzeichnis liegt Anfang Februar 1995 vor; erhältlich in der Bibliothek des Romanischen Seminars. Schutzgeb. -,50 DM.
- Slavistik, Russistik: Kommentiertes Vorlesungsverzeichnis ist im Sekretariat, P Zi. 31, erhältlich.
- Griechisch und Latein: Kommentar ist erhältlich ab dem 17. Juli 1995 in der Seminarbibliothek (PR 335) oder P Zi. 340.
- Klassische Archäologie: Kommentiertes Vorlesungsverzeichnis der Fachschaft ist erhältlich Anfang April 1995 in der Institutsbibliothek, Zi. 360. Schutzgebühr ca. 1,- DM.
- Ägyptologie: Kommentiertes Vorlesungsverzeichnis der Fachschaft ist erhältlich ab Anfang April 1995 in der Institutsbibliothek, P Zi. 342.
- Kunstgeschichte, Christliche Archäologie und Byzantinische Kunstgeschichte: Kommentiertes Vorlesungsverzeichnis der Fachschaft ist vor

Semesterbeginn in der Institutsbibliothek, Zi. 02-301, erhältlich. Schutzgebühr ca. 1,- DM.

Anschrift der Fachschaften

- Romanistik:
Welderweg 18 (Philosophicum),
P Zi. 227, 55099 Mainz
- Slavistik:
Welderweg 18 (Philosophicum),
3. Stock, 55099 Mainz
- Klassische Philologie:
Welderweg 18 (Philosophicum),
55099 Mainz
- Klassische Archäologie:
Welderweg 18 (Philosophicum),
55099 Mainz
- Kunstgeschichte:
Binger Straße 26, 55122 Mainz
- Orientkunde:
Welderweg 18 (Philosophicum),
55099 Mainz
- Indologie:
Welderweg 18 (Philosophicum),
55099 Mainz
- Ägyptologie:
Welderweg 18 (Philosophicum),
P Zi. 342, 55099 Mainz

Hinweis für Studierende

STUDIENGANG ROMANISTIK

Alle neu immatrikulierten Studierenden für das Fach Romanistik werden gebeten, sich eine Seminarmitgliedskarte unter Vorlage des Studienbuchs und zweier Paßfotos ausstellen zu lassen (Zi. 02-536, Mo-Do 9.30 bis 11.30). Verlängerung der Seminarkarten für die bereits eingeschriebenen Studierenden unter Vorlage des Computerabschnitts und Angabe eventueller Anschriftenänderungen vom Di, 18. April – Fr, 21. April 1995, 9.30-12.30 (Eingang zum Zeitschriftenmagazin des Romanischen Seminars). Nachzügler: Mi, 03. Mai 1995, 9.30-12.30; Mi, 17. Mai 1995, 14.30-16.30 (Eingang zum Zeitschriftenmagazin). Die genannten Termine sind unbedingt einzuhalten. Die Erstimmatrikulierten werden gebeten, sich die »Erläuterungen zu den Lehrveranstaltungen« in jedem Fall vor der Einführungsveranstaltung zu besorgen (in der Bibliothek des Romanischen Seminars bzw. am 12. April 1995 ab 8.45 vor P 1). Studienordnungen und Informationsblätter sind in der Bibliothek des Romanischen Seminars erhältlich.

**STUDIENGANG RUSSISCH,
SLAVISCHE PHILOLOGIE**

Anmeldungen zu den Lehrveranstaltungen vor
Beginn des Semesters. Auskünfte, Informations-

blätter, Studienordnungen und Seminararten
sind im Sekretariat (PZi. 31) erhältlich.

Wissenschaftliche Einrichtungen

Integrierte wissenschaftliche Einrichtungen mit eigener Leitung, ohne eigene Verwaltung.

Romanisches Seminar

- Besucheranschrift:
Jakob-Welder-Weg 18 (Philosophicum)
- Leitung:
Univ.-Prof. Dr. Dr. h.c. D. JANIK, Tel. 39-22 49
- Sekretariat:
Katrin MELZER-VOIGT (Geschäftszimmer),
Tel. 39-22 49, Fax 39-30 76, PZi. 231,
Ursula SIMAEI, Tel. 39-28 16, Zi. P 225,
Claude BUSCKE, Tel. 39-34 10, Zi. 232,
Christina NUNES-DOMSCHKE, Tel. 39-23 60,
PZi. 230,
Irmtraud VOGEL, Tel. 39-47 84, Bibliothek B 1
- Universitätsprofessoren:
Dr. Dr. h.c. D. JANIK, Tel. 39-44 45,
Dr. K. LEY, Tel. 39-29 86,
Dr. B. WEHR, Tel. 39-44 42,
Dr. R. ANDRIANNE (emeritiert), Tel. 39-34 10,
Dr. W. Th. ELWERT (emeritiert), Tel. 39-22 49,
Dr. H. KRÖLL (emeritiert), Tel. 39-28 16
- Wiss. Assistentin:
Dr. Chr. MUNDT-ESPIN, Tel. 39-51 18
- Wiss. Mitarbeiter:
O. BERTHAUD, Tel. 39-55 04,
Dr. J. BLASER, Tel. 39-35 28,
Dr. V. CESSI, Tel. 39-44 39,
Dr. G. DAMBLEMONT, Tel. 39-26 51,
G. DÖRR, Tel. 39-21 95,
B. DUFEU, Tel. 39-26 51,
Dr. D. DUMONTET, Tel. 39-33 97,
S. GIERSBERG, Tel. 39-35 28,
M. ISNARD, Tel. 39-33 97,
Dr. Th. KREFELD, Tel. 39-28 17,
Dr. W. LUSTIG, Tel. 39-24 32,
L. PÉREZ GONZÁLEZ, Tel. 39-24 32,
Dr. M. SCOTTI-ROSIN, Tel. 39-28 17,
Dr. M. F. SILVA-BRUMMEL, Tel. 39-51 17
- Lektor (Instituto Camões):
Dr. L.J. CAETANO DA ROSA, Tel. 39-55 04
- Lehrbeauftragte:
Dr. N. BECKER, Tel. 39-55 05,
G. CSEJKA, Tel. 39-55 04,

- Bibliothek des Romanischen Seminars:
PZi. 237, Mo-Do 9-17, Fr 9-15.30
(evtl. zusätzliche Öffnungszeiten und Öff-
nungszeiten in der vorlesungsfreien Zeit gemäß
Aushang im Romanischen Seminar), Tel.
39-28 18 (Bibl. A), Tel. 39-47 85 (Bibl. B).
Dipl.-Bibl. M. FASSBENDER, E. MÜSCH, A.
BRÜCKNER, V. GÖBEL, Tel. 39-28 18, G.
DÖRR, Tel. 39-21 95

Institut für Slavistik

- Besucheranschrift:
Welderweg 18 (Philosophicum)
- Geschäftsführung: Univ.-Prof.
Dr. W. GIRKE, Tel. 39-21 86
- Sekretariat:
Brigitte NINK, Ewa MAKARCZYK-SCHU-
STER, PZi. 31, Tel. 39-28 07, Fax 39-47 09,
Marianne RUTZKA (Mainzer Polonicum), Tel.
39-49 89
- Universitätsprofessoren:
Dr. W. GIRKE, Tel. 39-21 86,
Dr. E. REISSNER, Tel. 39-28 05,
Dr. B. SCHULTZE, Tel. 39-49 89,
Dr. H. WISSEMANN (emeritiert)
- Wiss. Mitarbeiter:
Dr. D. BURKHARDT, Tel. 39-47 56,
I. DERECKA-WEBER, Tel. 39-49 89,
Dr. R. GOLDT, Tel. 39-21 87,
M. MASKALA, Tel. 39-49 89,
Akad. Rat Dr. H. MATUSCHEK,
Tel. 39-51 09/49 89,
Dr. J. MEICHEL, Tel. 39-21 99,
Dr. B. PALME, Tel. 39-28 08,
Dr. U. PATZKE, Tel. 39-54 06,
R. RITSCHEL, Tel. 39-28 08/28 07,
A. WILHELM, Tel. 39-28 09
- Lehrbeauftragter:
J. KRÍŽ, Jaroslav, Tel. 39-28 07/49 89,
B. KÖBERLE, Tel. 39-28 06
- Institutsbibliothek Slavistik und Osteuropäi-
sche Geschichte:
PZi. 37, Mo-Fr 9-17, Tel. 39-28 15

Mainzer Polonicum

- Besucheranschrift:
Friedrich-von-Pfeiffer-Weg 3,
Tel. 39-49 89, Fax 39-47 09
- Wissenschaftliche Leitung:
Univ.-Prof. Dr. B. SCHULTZE,
Tel. 39-49 89/51 01/28 06
- Organisation:
Dr. H. MATUSCHEK, Tel. 39-51 09
- Sekretariat:
Marianne RUTZKA, Sprechstd. 9-13

Seminar für Klassische Philologie

- Besucheranschrift:
Jakob-Welder-Weg 18 (Philosophicum)
- Leitung:
Univ.-Prof. Dr. Ch. RIEDWEG, Tel. 39-21 16
- Sekretariat: Käthe HEINTZ (Geschäftszimmer), Tel. 39-23 35, Fax 39-47 97, P Zi. 340
- Universitätsprofessoren:
Dr. J. BLÄNSDORF, Tel. 39-26 14,
Dr. W. NICOLAI, Tel. 39-26 66,
Dr. K. SALLMANN, Tel. 39-27 85,
Dr. A. SPIRA (i.R.), Tel. 39-23 35,
Dr. A. WLOSOK, Tel. 39-22 35
- Wiss. Mitarbeiter:
K. DOMITER M.A., Tel. 39-27 86,
S. FÖLLINGER, Tel. 39-31 40,
Dr. M. GIESCHE, Tel. 39-27 87,
Akad. Dir. Dr. G. KURZ, Tel. 39-27 86,
PD Dr. D. MÜLLER, Akad. Dir., Tel. 39-26 65,
Dr. Ch. PIETSCH, Tel. 39-31 40,
Akad. Dir. Dr. U. REINHARDT, Tel. 39-27 87
- Seminarbibliothek:
Bibl.-OInsp. A. HAUBRICH, Tel. 39-52 40;
PR 335, Öffnungszeiten gemäß Aushang

Institut für Klassische Archäologie

- Besucheranschrift:
Jakob-Welder-Weg 18 (Philosophicum)
- Leitung:
Univ.-Prof. Dr. R. FLEISCHER, Tel. 39-25 87
- Sekretariat: Susan PINNELLS M.A., P Zi. 359,
Tel. 39-27 53, Fax 39-30 73
- Universitätsprofessoren:
Dr. G. HAFNER (a. D.), Tel. 39-21 74,
Dr. A. LEIBUNDGUT-MAYE, Tel. 39-27 54
- Wiss. Mitarbeiter:
Dr. R. BOL, Tel. 39-27 53,
- Wiss. Assistent:
Dr. K. JUNKER, Tel. 39-22 20
- Nichtbedienstete Habilitierte:
apl. Prof. Dr. U. HÖCKMANN, Tel. 39-27 53

- Fotolabor:
Angelika SCHURZIG, Tel. 39-34 23
- Institutsbibliothek: PR 360, Mo-Fr 9-17

Kunstgeschichtliches Institut mit Arbeitsbereich Christliche Archäologie und Byzantinische Kunstgeschichte

- Besucheranschrift: Binger Straße 26
- Leitung:
Univ.-Prof. Dr. U. PESCHLOW, Tel. 39-43 98
- Sekretariat: Karin SCHARNAGL, Ingrid WICHMANN, Tel. 39-22 58
- Universitätsprofessoren:
Dr. H. BIERMANN (pensioniert),
Dr. M. BRINGMANN, Tel. 39-43 99,
Dr. R. HAMANN-MACLEAN (emeritiert),
Dr. U. PESCHLOW, Tel. 39-43 98,
Dr. E. SCHRÖTER, Tel. 39-38 75,
Dr. D. VON WINTERFELD, Tel. 39-43 97
- Wiss. Mitarbeiter:
Dr. D. BIENECK, Tel. 39-28 95,
U. ENGEL, Tel. 39-28 95,
Akad. Direktor Prof. Dr. H.-J. IMIELA (pensioniert), Tel. 39-38 75,
K. KAPPEL, Tel. 39-28 95,
Dr. P. JAKOBS, Tel. 39-43 98,
Dr. S. LAUN M.A., Tel. 39-28 95,
Akad. Rätin Dr. C. MEIER, Tel. 39-38 75
- Lehrbeauftragte:
Dr. Chr. CANTZLER, Dipl.-Ing. V. GEISSLER,
Dr. S. MÖLLERS, Tel. 39-43 98, Dr. N. SUHR,
Dr. G. STANZL, Prof. W. WEBER
- Institutsbibliothek: Dr. Chr. CANTZLER, M. STEINBRENNER, Tel. 39-22 58; Binger Straße 26, 2. Stock, Mo-Do 9-17, Fr 9-16. Öffnungszeiten in der vorlesungsfreien Zeit gemäß Aushang
- Fotolabor: M. GRÄWE, B. DREIS, Tel. 39-22 58

Seminar für Orientkunde

- Besucheranschrift:
Jakob-Welder-Weg 20
- Leitung: Univ.-Prof. Dr. H. VENZLAFF, Tel. 39-27 80/44 50
- Sekretariat:
Monika HAEUSSER, R 00-126, Tel. 39-27 80
Dorothea SHAMSABADI, R 00-126, Tel. 39-27 79
- Universitätsprofessoren:
Dr. J. BENZING (emeritiert),
Dr. H. HORST (pensioniert),
Dr. L. JOHANSON, Tel. 39-34 00,
Dr. M. KROPP, Tel. 39-41 85,
Dr. H. VENZLAFF, Tel. 39-44 50

- Wiss. Mitarbeiter:
L. JOST M.A., Tel. 39-44 51,
H. LAHMAR, Dipl.-Übers., Tel. 39-38 80,
A. MENZ M.A., Tel. 39-27 79,
Dr. R. RICHTER, Tel. 39-38 84,
Dr. H. SCHÖNIG M.A., Tel. 39-38 80
- Lehrbeauftragte:
Chr. BULUT M.A., Dr. K. DEGHAN, F. KIRAL-SHAHIDI M.A., Dr. M. KIRCHNER, Prof. Dr. H.-J. KORNRUMPF, Prof. Dr. H.-R. SINGER
- Seminarbibliothek: B. KELES, Tel. 39-38 81, gemäß Aushang

Institut für Indologie

- Besucheranschrift:
Friedrich-von-Pfeiffer-Weg 5
- Leitung: Univ.-Prof.
Dr. Dr. h. c. G. BUDDRUS, Tel. 39-44 52
- Sekretariat: A. DATZ, P. Zi. 318, Tel. 39-26 47
- Universitätsprofessor:
Dr. G. BUDDRUS, Tel. 39-44 52
- Wiss. Assistentin:
Dr. A. DEGENER, Tel. 39-44 53
- Wiss. Mitarbeiter:
Dr. W. SCHMITT, Tel. 39-55 10
- Seminarbibliothek Indologie:
PZi. 321, gemäß Aushang

Institut für Ägyptologie

- Besucheranschrift:
Jakob-Welder-Weg 18 (Philosophicum)
- Leitung: Univ.-Prof. Dr. R. GUNDLACH,
Tel. 39-24 38, Fax 39-54 09, P Zi 344
- Sekretariat:
Eva NOACK, P Zi. 344, Tel. 39-24 38
- Universitätsprofessor:
Dr. R. GUNDLACH, Tel. 39-24 38
- Nichtbediensteter Habilitierter:
PD Dr. T. VON DER WAY, Tel. 39-24 38
- Wiss. Mitarbeiterin:
Dr. M. SCHADE-BUSCH, Tel. 39-24 38
- Lehrbeauftragte:
Dr. P. BARTHELMESS, Tel. 39-24 38
- Diathek/Arbeitsraum: App. 44 54
- Institutsbibliothek Ägyptologie, P Zi. 342, gemäß Aushang

Religionswissenschaft des Hellenismus

- Besucheranschrift:
Jakob-Welder-Weg 18 (Philosophicum)
- Univ.-Prof. Dr. D. ZELLER,
Zi. U1-597, Tel. 39-52 20

Personalteil

Bedienstete der Universität

Professoren

UNIVERSITÄTSPROFESSOREN AUF LEBENSZEIT

- ANDRIANNE, René, Dr. phil. (emeritiert), *Französische Literaturgeschichte*, Sprechstd. n. V. Privat: Rue de Beyseghem 218 B-1120 Brüssel, Tel. 0032-2/268 4876
- BENZING, Johannes, Dr. phil. (emeritiert), *Islamische Philologie und Islamkunde*
- BIERMANN, Hartmut, Dr. phil. (pensioniert), *Mittlere und neuere Kunstgeschichte*, Sprechstd. n. V. Privat: Bebelstr. 45a, 55128 Mainz, Tel. 36 93 58
- BLÄNSDORF, Jürgen, Dr. phil., *Klassische Philologie*, Sprechstd. Mi 11-12, Tel. 39-26 14, P Zi. 346. Privat: Am Römerberg 1c, 55270 Essenheim, Tel. (0 61 36) 8 98 12
- BRINGMANN, Michael, Dr. phil., *Mittlere und neuere Kunstgeschichte*, Sprechstd. Mi ab

14.30, Tel. 39-43 99, Zi. 01 322. Privat: Thüringer Str. 25, 55294 Bodenheim, Tel. (0 61 35) 56 03

- BUDDRUS, Georg, Dr. phil., Dr. h. c., *Indologie*, Sprechstd. n. d. Vorlesungen, Tel. 39-44 52, P Zi. 317. Privat: Am Judensand 45, 55122 Mainz, Tel. 32 05 00
- ELWERT, W. Theodor, Dr. phil. (emeritiert), *Romanische Philologie*, Sprechstd. n. V. Privat: Oberer Laubenheimer Weg 13, 55131 Mainz, Tel. 8 27 73
- FLEISCHER, Robert, Dr. phil., *Klassische Archäologie*, Sprechstd. Di 11-12, Tel. 39-25 87, P Zi. 358. Privat: Hinter der Kapelle 34, 55128 Mainz, Tel. 36 59 12
- GIRKE, Wolfgang, Dr. phil., *Slavische Sprachwissenschaft*, Sprechstd. n. V., Tel. 39-21 86, P Zi. 25. Privat: Weidmannstr. 15, 55131 Mainz, Tel. 83 18 38

- GUNDLACH, Rolf, Dr. phil., *Ägyptologie*, Sprechstd. Mo, Do 11-12 u. n. V., Tel. 39-24 38, P Zi. 344. Privat: Heinrich-Delp-Straße 243e, 64297 Darmstadt, Tel. (0 61 51) 5 25 40, Fax (0 61 51) 53 71 63
- HAFNER, German, Dr. phil. (a.D.), *Klassische Archäologie*, Tel. 39-21 74, P Zi. 354. Privat: Am Eselsweg 66, 55128 Mainz, Tel. 3 49 45
- HAMANN-MACLEAN, Richard, Dr. phil. (emeritiert), *Allgemeine Kunstgeschichte*. Privat: Niklas-Vogt-Str. 14, 55131 Mainz, Tel. 8 29 16
- HORST, Heribert, Dr. phil. (pensioniert), *Islamische Philologie und Semiotik*, Sprechstd. n. V., Tel. 39-44 50, R 00-125. Privat: Am Schinnergraben 58, 55129 Mainz, Tel. 59 39 58
- JANIK, Dieter, Dr. phil., Dr. h. c., *Romanische Philologie*, Sprechstd. Di 11-12, Tel. 39-44 45, P Zi. 233. Privat: Carl-Orff-Str. 51, 55127 Mainz, Tel. 47 72 38
- JOHANSON, Lars, Dr. phil., *Turkologie*, Sprechstd. n. V., Tel. 39-27 79/34 00. Privat: Backhaushohl 10, 55128 Mainz, Tel. 36 81 25
- KRÖLL, Heinz, Dr. phil. (emeritiert), *Romanische Philologie*. Privat: Frank-Wedekind-Str. 1, 65201 Wiesbaden, Tel. (06 11) 2 59 32
- KROPP, Manfred, Dr. phil., *Islamwissenschaft und Semiotik*, Sprechstd. n. V., Tel. 39-41 85, R 00-126
- LEIBUNDGUT-MAYE, Annalis, Dr. phil., *Klassische Archäologie*, Sprechstd. n. V., Tel. 39-27 54, P Zi. 355. Privat: Viktoriastr. 43, 65189 Wiesbaden, Tel. (06 11) 37 15 50
- LEY, Klaus, Dr. phil., *Romanische Philologie*, Sprechstd. Mi 15-16, Tel. 39-29 86, P Zi. 130. Privat: Hegelstr. 70, 55122 Mainz
- NICOLAI, Walter, Dr. phil., *Klassische Philologie*, Sprechstd. Mi 12-13, Tel. 39-26 66, P Zi. 332. Privat: Wallaustraße 53, 55118 Mainz, Tel. 63 26 20
- PESCHLOW, Urs, Dr. phil., *Christliche Archäologie und Byzantinische Kunstgeschichte*, Sprechstd. Mi 11-12, Tel. 39-43 98, Zi. 01 330. Privat: Kleiststr. 16, 65187 Wiesbaden, Tel. (06 11) 84 17 79
- REISSNER, Eberhard, Dr. phil., *Slavische Literaturwissenschaft*, Sprechstd. n. V., Tel. 39-28 05, P Zi. 28. Privat: Danziger Allee 19, 65239 Hochheim, Tel. (0 61 46) 22 71
- RIEDWEG, Christoph, Dr. phil., *Klassische Philologie*, Sprechstd. Di 15-16 u. n. V., Tel. 39-21 16, P Zi. 343. Privat: Gonsenheimer Str. 54, 55126 Mainz, Tel. 47 99 00
- SALLMANN, Klaus, Dr. phil., *Klassische Philologie*, Sprechstd. Mi 10-12, Tel. 39-27 85, P Zi. 338. Privat: Hermann-Hesse-Str. 110, 55127 Mainz, Tel. 7 16 00
- SCHRÖTER, Elisabeth, Dr. phil., *Mittlere und neuere Kunstgeschichte*, Sprechstd. Fr 11.15-12, Tel. 39-28 95, Zi. 03-001. Privat: Stegemühlenweg 9, 34083 Göttingen, Tel. (05 51) 7 59 73
- SCHULTZE, Brigitte, Dr. phil., *Slavische Literaturwissenschaft*, Tel. 39-49 89/28 06/51 01, Sprechstd. n. V.. Privat: Backhaushohl 47, 55128 Mainz, Tel. 36 85 10
- SPIRA, Andreas, Dr. phil. (i.R.), *Klassische Philologie*, Sprechstd. n. V., Tel. 39-23 35, P Zi. 333. Privat: Heidesheimer Straße 40, 55124 Mainz, Tel. 4 43 48
- VENZLAFF, Helga, Dr. phil., *Islamkunde und Islamische Philologie*, Sprechstd. Mi 10-12, Tel. 39-27 80/44 50, R 00-125. Privat: Tucholskyweg 13, 55127 Mainz, Tel. 7 18 76
- WEHR, Barbara, Dr. phil., *Romanische Philologie*, Sprechstd. Do 14-16, Tel. 39-44 42, Romanisches Seminar, P Zi. 230
- WINTERFELD, Dethard von, Dr. phil., *Allgemeine Kunstgeschichte*, Sprechstd. Mi 11-13, Tel. 39-43 97, Zi. 03 310. Privat: Wespenweg 17a, 55128 Mainz, Tel. 36 25 95
- WISSEMANN, Heinz, Dr. phil. (emeritiert), *Slavische Philologie*. Privat: Kettelerstr. 43, 55126 Mainz, Tel. 4 02 13
- WLOSOK, Antonie, Dr. phil., *Klassische Philologie*, Sprechstd. n. V., Tel. 39-22 35, P Zi. 341. Privat: Elsa-Brändström-Str. 19, 55124 Mainz, Tel. 68 15 84
- ZELLER, Dieter, Dr. theol., Lic. bibl., *Religionswissenschaft des Hellenismus*, Sprechstd. n. d. Lehrveranst., Tel. 39-52 20, P Zi. U1-597. Privat: Schillerweg 4, 65346 Eltville, Tel. (0 61 23) 6 35 43

Habilitierte Bedienstete

- IMIELA, Hans-Jürgen, Professor Dr. phil., Akad. Direktor (pensioniert), *Allgemeine Kunstgeschichte*, Sprechstd. Mi 11-12, Tel. 39-22 58, Zi. 03 321. Privat: Unterer Michelsbergweg 16, 55131 Mainz, Tel. 83 17 28
- MEICHEL, Johann, Dr. phil., *Slavische Philologie*, Sprechstd. n. V., Tel. 39-21 99. Privat: Rebenstr. 13, 65207 Wiesbaden
- MÜLLER, Dietram, Dr. phil., Akad. Direktor, *Klassische Philologie*, Sprechstd. Mi 16-17, Tel. 39-26 65, P Zi. 336. Privat: Gustav-Frey-

tag-Straße 25, 65189 Wiesbaden, Tel. (06 11) 37 06 91

Wissenschaftliche Assistenten

DEGENER, Almuth, Dr. phil., Sprechstd. n. V., Tel. 39-44 53, Institut für Indologie. Privat: Am Mahnes 7, 55120 Mainz, Tel. 68 87 85

FÖLLINGER, Sabine, *Klassische Philologie*, Sprechstd. Do 11-12 u. n. V., Tel. 39-31 40, P Zi. 337. Privat: Friedrich-Naumann-Str. 27, 55131 Mainz, Tel. 89 10 20

JUNKER, Klaus, Dr. phil., *Klassische Archäologie*, Tel. 39-22 20, P Zi 356. Privat: Breidenbacher Str. 4, 55116 Mainz, Tel. 22 57 01

MUNDT-ESPIN, Christine, Dr. phil., Sprechstd. Mi 11-12, Tel. 39-51 18, Romanisches Seminar, P Zi. 129. Privat: Wallaustr. 30, 55118 Mainz

PIETSCH, Christian, Dr. phil., *Klassische Philologie*, Sprechstd. Fr 9-10 u. n. V., Tel. 39-31 40, P Zi. 337. Privat: Johanna-Senfter-Straße 31, 55276 Oppenheim, Tel. (0 61 33) 7 03 65

Wissenschaftliche Mitarbeiter

BERTHAUD, Olivia, Lektorin für Französisch, Sprechstd. Di 11-13, Mi 10-11, Tel. 39-55 04, Romanisches Seminar, P Zi. 124

BIENECK, Dorothea, Dr. phil., Wiss. Ang., Sprechstd. Mi 15-17, Tel. 39-28 95, Kunstgeschichtliches Institut. Privat: Bodenstedtstraße 5, 65189 Wiesbaden, Tel. (06 11) 3 08 23 14

BLASER, Jutta, Dr. phil., Wiss. Ang., Sprechstd. Mo 10-12, Tel. 39-35 28, Romanisches Seminar, P Zi 133. Privat: Gartenfeldplatz 5, 55118 Mainz, Tel. 61 81 85

BOL, Renate, Dr. phil., Wiss. Ang., Tel. 39-27 53, Institut für Klassische Archäologie, P Zi. 357. Privat: Eysseneckstr. 26, 60322 Frankfurt/Main, Tel. (0 69) 59 31 92

BURKHARDT, Doris, Dr. phil., Wiss. Mitarbeiterin, Tel. 39-47 56, Institut für Slavistik. Privat: Baderstr. 31, 72805 Lichtenstein, Tel. (0 71 29) 56 58

CAETANO DA ROSA, Luciano José, Dr. phil., Lektor, Sprechstd. Do 12-13, Tel. 39-55 04, Romanisches Seminar, P Zi 131

CESSI, Viviana, Dr. phil., Wiss. Ang., Sprechstd. Mi, Do 14-15, Tel. 39-44 39, Romanisches Seminar, P Zi. 126. Privat: Daniel-Brendel-Str. 4, 55127 Mainz

DAMBLEMONT, Gerhard, Dr. phil., Sprechstd. Mi 10.30-12.30, Tel. 39-26 51, Romanisches

Seminar, P Zi. 128. Privat: Nerotal 35, 65193 Wiesbaden, Tel. (06 11) 52 05 13

DERECKA-WEBER, Iwona, Wiss. Mitarbeiterin, Tel. 39-49 89, Institut für Slavistik, Mainzer Polonicum. Privat: Borngasse 23, 55126 Mainz, Tel. 47 26 23

DÖRR, Gerhard, Wiss. Ang., Sprechstd. Di, Mi 10-11, Tel. 39-21 95, Romanisches Seminar, P Bibliothek B 2. Privat: Kehlweg 17, 55124 Mainz, Tel. 47 29 41

DOMITER, Kristijan, M.A., Wiss. Ang., *Klassische Philologie*, Sprechstd. Do 11-12, Tel. 39-27 86, P Zi. 330. Privat: Sandbachstr. 10, 65191 Wiesbaden, Tel. (06 11) 50 75 53

DUFEU, Bernard, Wiss. Ang., Sprechstd. Di 11-12, Do 13-14, Tel. 39-26 51, Romanisches Seminar, P Zi. 128. Privat: Rilkeallee 187, 55127 Mainz, Tel. 7 35 44

DUMONTET, Danielle, Dr. phil., Wiss. Ang., Sprechstd. Di, Do 11-12, Tel. 39-33 97, Romanisches Seminar, P Zi. 234. Privat: Krauskopfallee 35, 65388 Schlangenbad-Georgenborn, Tel. (0 61 29) 24 37

ENGEL, Ute, Wiss. Ang., Sprechstd. Do 9-11, Tel. 39-28 95, Kunstgeschichtliches Institut. Privat: Untere Albrechtstraße 2, 65185 Wiesbaden, Tel. (06 11) 37 09 59

GIERSBERG, Sabine, Wiss. Ang., Sprechstd. Di 15-16, Tel. 39-35 28, Romanisches Seminar, P Zi. 133

GIESCHE, Maria, Dr. phil., Wiss. Ang., *Klassische Philologie*, Sprechstd. Mi 10-12, Tel. 39-27 87, P Zi. 334. Privat: Kiefernweg 90, 55130 Mainz, Tel. 88 10 98

GOLDT, Rainer, Dr. phil., Wiss. Ang., Sprechstd. Mo 11-12 u. n. V., Tel. 39-21 87, Institut für Slavistik, P Zi. 37b. Privat: Zimmermannstr. 4, 65185 Wiesbaden, Tel. (06 11) 37 74 90

ISNARD, Mireille, Wiss. Ang., Sprechstd. Mi, Do 10-11, Tel. 39-33 97, Romanisches Seminar, P Zi. 234. Privat: Julius-Cäsar-Str. 17, 55286 Wörrstadt, Tel. (0 67 32) 45 75

JAKOBS, Peter, Dr. phil., *Christliche Archäologie*, Tel. 39-43 98, Zi 01-330. Privat: Donaueschinger Str. 9, 79822 Neustadt/Titisee, Tel. (0 76 51) 72 77

JOST, Linde, M.A., Wiss. Ang., *Islamische Philologie, Islamkunde*, Sprechstd. Mo-Fr 10-12, Tel. 39-44 51, Seminar für Orientkunde, R 00-111. Privat: Am Taubertsberg 4, 55122 Mainz, Tel. 38 38 63

KAPPEL, Kai, Wiss. Ang., Sprechstd. Di 9-11, Tel. 39-28 95, Kunstgeschichtliches Institut. Privat:

- Gymnasiumstraße 2, 55116 Mainz, Tel. 23 62 83
- KREFELD, Thomas, Dr. phil., Studienrat i. H., Sprechstd. Di 10-12, Tel. 39-28 17, Romanisches Seminar, P Zi. 236. Privat: Gerhart-Hauptmann-Str. 42, 55124 Mainz, Tel. 4 38 10
- KURZ, Gebhard, Dr. phil., Akad. Direktor, *Klassische Philologie*, Sprechstd. Mi 11-12, Tel. 39-27 86, P Zi. 330. Privat: Hans-Böckler-Str. 70, 55128 Mainz, Tel. 36 11 41
- LAHMAR, Hatem, Dipl.-Übers., Wiss. Ang., Lektor für Arabisch, Sprechstd. n. V., Tel. 39-38 80, Seminar für Orientkunde, R 00-115. Privat: Moritzstr. 17, 65185 Wiesbaden, Tel. (06 11) 37 60 76
- LAUN, Sylvia, Dr. phil., M.A., Wiss. Ang., Sprechstd. Mo 14-16, Tel. 39-28 95, Kunstgeschichtliches Inst.. Privat: Im Altenhof 8, 65510 Idstein, Tel. (0 61 26) 5 59 86
- LUSTIG, Wolfgang, Dr. phil., Studienrat i. H., Sprechstd. Di 15-17, Tel. 39-24 32, Romanisches Seminar, P Zi. 235. Privat: Hermann-Löns-Allee 22, 65462 Ginsheim-Gustavsburg, Tel. (0 61 34) 5 42 06
- MASKALA, Maria, Wiss. Mitarbeiterin, Tel. 39-49 89, Institut für Slavistik, Mainzer Polonicum. Privat: Elsa-Brandström-Str. 81, 55124 Mainz, Tel. 68 43 39
- MATUSCHEK, Herbert, Dr. phil., Akad. Rat., Sprechstd. n. d. Übungen, Tel. 39-49 89/51 09, Institut für Slavistik, Mainzer Polonicum. Privat: Draiser Str. 133, 55128 Mainz, Tel. 36 21 99
- MEIER, Claudia, Dr. phil., Akad. Rätin, Sprechstd. Do 11-13, Tel. 39-38 75, Kunstgeschichtliches Institut, Zi. 03-312. Privat: Eibenweg 29, 55128 Mainz, Tel. 36 31 66
- MENZ, Astrid, M.A., Wiss. Ang., Sprechstd. Mi 10-12, Tel. 39-27 80, Seminar für Orientkunde, R 02-116. Privat: Adelheidstr. 34, 65185 Wiesbaden, Tel. (06 11) 37 63 93
- PALME, Branka, Dr. phil., Wiss. Ang., Sprechstd. n. d. Übungen, Tel. 39-28 08, Institut für Slavistik, P Zi. 34
- PATZKE, Una, Dr. phil., Wiss. Mitarbeiterin, Sprechstd. n. V., Tel. 39-54 06, Institut für Slavistik. Privat: Am Rodelberg 3, 55131 Mainz, Tel. 57 21 24
- PEREZ GONZALEZ, Lilia, Wiss. Ang., Sprechstd. Mo 16-17, Fr 11-12, Tel. 39-24 32, Romanisches Seminar, P Zi. 235. Privat: Hans-Böckler-Str. 47, 55128 Mainz, Tel. 3 58 80
- REINHARDT, Udo, Dr. phil., Akad. Direktor, *Klassische Philologie*, Sprechstd. Di 10-11, Tel. 39-27 87, P Zi. 334. Privat: Weyerstraße 4, 55543 Bad Kreuznach, Tel. (06 71) 2 82 41
- RICHTER, Renate, Dr. phil., Wiss. Ang., Sprechstd. n. V., Tel. 39-38 84, R 02-124
- RITSCHEL, Rudolf, Wiss. Ang., Sprechstd. n. d. Übungen, Tel. 39-28 08/28 07, Institut für Slavistik, P Zi. 34. Privat: Backhaushohl 16a, 55128 Mainz, Tel. 3 56 77
- SCHADE-BUSCH, Mechthild, Dr. phil., Wiss. Ang., *Ägyptologie*, Sprechstd. Mo 9-10, Tel. 39-24 38, Institut für Ägyptologie, P Zi. 342. Privat: An der Plantage 79, 55120 Mainz, Tel. 68 33 27
- SCHMITT, Walter, Dr. phil., Wiss. Ang., Sprechstd. n. d. Übungen, Tel. 39-55 10, Institut für Indologie. Privat: Am Taubertsberg 4, 55122 Mainz, Tel. 38 17 54
- SCHÖNIG, Hannelore, Dr. phil., Wiss. Ang., *Islamische Philologie, Islamkunde*, Sprechstd. n. V., Tel. 39-38 80, Seminar für Orientkunde, R 00-115. Privat: Hechtsheimer Straße 57, 55131 Mainz, Tel. 5 34 60
- SCOTTI-ROSIN, Michael, Dr. phil. habil. (beurlaubt), Akad. Direktor, Privatdozent an der Universität Bremen, Sprechstd. Mi, Do 10-11, Tel. 39-28 17, Romanisches Seminar, P Zi. 236. Privat: Im Münchfeld 9, 55122 Mainz, Tel. 32 02 66
- SILVA-BRUMMEL, Maria Fernanda, Dr. phil., Wiss. Ang., Sprechstd. Mo, Mi 11-12, Tel. 39-51 17, Romanisches Seminar, P Zi. 132
- WILHELM, Astrid, Wiss. Ang., Tel. 39-28 09, Institut für Slavistik. Privat: Röntgenstr. 3, 55128 Mainz

Nichtbedienstete Lehrkräfte und Lehrbeauftragte

Nichtbedienstete Habilitierte

- BRÖNNER, Wolfgang, Dr. phil. habil., *Kunstgeschichte*. Privat: Südoststraße 2, 55130 Mainz, Tel. 83 35 55
- HÖCKMANN, Ursula, Dr. (apl. Prof.), *Klassische Archäologie*, Tel. 39-27 53. Privat: Taunusstr. 39, 55118 Mainz, Tel. 63 22 84
- NESSERLATH, Arnold, Dr. phil. habil., *Kunstgeschichte*. Privat: Via di Villa Albani 24 I-00198 Roma, Tel. (0 03 96) 8 84 09 27

WAY, Thomas von der, Dr. phil. habil., Privatdozent, *Ägyptologie*, Tel. 39-24 38, Deutsche Botschaft Kairo/GI, Postfach 15 00, 53105 Bonn, Tel. 002-02-34 82 498

Lehrbeauftragte

BARTHELMESS, Petra, Dr. phil., *Ägyptologie*, Tel. 39-24 38. Privat: Theodor-Storm-Weg 10, 64625 Bensheim, Tel. (062 51) 7 84 51

BECKER, Norbert, Dr. phil., Studiendirektor, *Didaktik des Französischen und Italienischen*, Sprechstd. Mo 17.45-18.30, Tel. 39-51 18, PZi 129. Privat: Altkönigstr. 62, 55127 Mainz, Tel. 33 19 34

BULUT, Christiane, M.A., *Türkische Sprache*, Tel. 39-27 79, Seminar für Orientkunde. Privat: Rosenweg 5, 55263 Wackernheim, Tel. (061 32) 5 73 86

CANTZLER, Christina, Dr. phil., Tel. 39-22 58, Kunstgeschichtliches Inst.. Privat: Birkenweg 23, 65817 Eppstein-Vockenhausen, Tel. (061 98) 78 94

CSEJKA, Gerhard, M.A., *Rumänisch*, Tel. 39-55 04, Romanisches Seminar, PZi 131

DEGHAN, Keyvan, Dr. phil., M.A., *Persische Sprache*, Tel. 39-27 80/44 51, Seminar für Orientkunde. Privat: Am Gonsenheimer Spieß 73, 55122 Mainz, Tel. 38 19 28

GEISSLER, Veit, Dipl.-Ing., Leitender Baudirektor, *Architektonisches Zeichnen und Bauaufnahme*. Privat: Rheinallee 33, 55294 Bodenheim

KIRAL-SHAHIDI, Filiz, M.A., *Türkische Sprache*, Tel. 39-27 79, Seminar für Orientkunde. Privat: Im Münchfeld 27, 55122 Mainz, Tel. 3 17 37

KIRCHNER, Mark, Dr. phil., *Türkische Sprachen*, Tel. 39-27 79, Seminar für Orientkunde. Privat: Habsburgerstr. 12, 65189 Wiesbaden, Tel. (06 11) 71 92 81

KÖBERLE, Barbara, Dr. phil., *Tschechische Literatur*, Tel. 39-28 06, Institut für Slavistik. Privat: Seerobenstr. 16, 65195 Wiesbaden, Tel. (06 11) 40 09 45

KORNTRUPF, Hans-Jürgen, Prof. Dr. phil., *Islamische Philologie und Islamkunde*, Seminar für Orientkunde. Privat: Albrecht-Dürer-Straße 20, 76297 Stutensee, Tel. (072 49) 69 92

KŘÍŽ, Jaroslav, *Tschechische Sprache*, Tel. 39-28 07/49 89. Privat: Holunderweg 34, 55128 Mainz, Tel. 36 86 01

MÖLLERS, Sabine, Dr. phil., M.A., *Christliche Archäologie und Byzantinische Kunstgeschichte*, Tel. 39-43 98, Kunstgeschichtliches Institut. Privat: Kleiststr. 16, 65187 Wiesbaden, Tel. (06 11) 84 17 79

REICHERT, Günter, Dr. phil., Studiendirektor, *Didaktik des Spanischen*, Sprechstd. n. d. Lehrveranst.

SINGER, Hans-Rudolf, Dr. phil., o. Prof. (emeritiert), *Semitistik*, Seminar für Orientkunde. Privat: Bahnhofstraße 6, 76726 Germersheim, Tel. (072 74) 12 14

STANZL, Günther, Dr. phil., *Denkmalpflege*. Privat: An den Frankengräbern 13, 55129 Mainz, Tel. 50 75 29

SUHR, Norbert, Dr. phil., *Kunstgeschichte*. Privat: Friedrichstraße 3, 65346 Eltville-Erbach

WEBER, Wilhelm, Prof., Museumsdirektor i. R., *Museumskunde*. Privat: Kapellenstr. 22, 55124 Mainz, Tel. 4 21 28

Lehrveranstaltungen

Französisch/Romanische Philologie

- Einführungsveranstaltung für Studienanfänger, Fach- und Hochschulortwechsler (verpflichtend für alle Neuimmatrikulierten)
*D. Janik, V. Cessi, G. Damplemont,
L. Pérez González, F. Silva-Brummel,
M. Scotti-Rosin*
Mi, 12. April 1995, 9-11 — P 1

Französisch

1. SPRACHWISSENSCHAFTLICHE LEHRVERANSTALTUNGEN

Vorlesung

- 001 Syntax und Pragmatik II [2-std.]
B. Wehr
Di, Mi 12-13 — P 11

Proseminare einführenden Charakters

- 002 Einführung in die französische Sprachwissenschaft (in 2 Parallelkursen) [2-std.]
- Kurs A
M. Scotti-Rosin
Mo 8.30-10 — P 108
 - Kurs B
Th. Krefeld
Mi 8 s.t.-9.30 — P 107
- 003 Geschichte der französischen Sprache I (Altfranzösisch) (in 2 Parallelkursen) [2-std.]
- Kurs A
Th. Krefeld
Di 14 s.t.-15.30 — P 109 a
 - Kurs B
G. Damblemont
Do 14-16 — P 204
- 004 Geschichte der französischen Sprache II (Mittelfranzösisch) [2-std.]
G. Damblemont
Do 16-18 — P 15

Thematisch gebundene Proseminare

- 005 Einführung in die Übersetzungswissenschaften [2-std.]
M. Scotti-Rosin
Mo 10-12 — P 108
- 006 Le français écrit [2-std.]
Th. Krefeld
Do 10 s.t.-11.30 — P 204

Seminare

- 007 Analyse eines Corpus des gesprochenen Französisch [2-std.]
B. Wehr
Di 14.30-16 — P 15
- 008 Thema, Z. u. O. w. noch bekanntgegeben
N. N.

Kolloquium

- 009 Romanistisches sprachwissenschaftliches Kolloquium [2-std.]
B. Wehr, N. N.
14-tägl.: Do 17-19 — Bibliothek B

2. LITERATURWISSENSCHAFTLICHE LEHRVERANSTALTUNGEN

Vorlesung

- 010 Thema, Z. u. O. w. noch bekanntgegeben
N. N.

Proseminar einführenden Charakters

- 011 Einführung in die französische Literaturwissenschaft (in 2 Parallelkursen) [2-std.]
- Kurs A
G. Dörr
Di 8-10 — P 208
 - Kurs B
G. Damblemont
Di 17 s.t.-18.30 — P 102

Thematisch gebundene Proseminare

- 012 La narration brève au XX^e siècle [2-std.]
G. Dörr
Di 11-13 — P 12
- 013 La conception de l'amour dans la littérature française: de l'amour courtois à »De l'amour« de Stendhal [2-std.]
G. Damblemont
Di 15 s.t.-16.30 — P 108
- 014 Poèmes en prose [2-std.]
Ch. Mundt-Espín
Do 9-11 — SB II 03-134

Seminare

- 015 Thema, Z. u. O. w. noch bekanntgegeben
N. N.
- 016 Thema, Z. u. O. w. noch bekanntgegeben
N. N.
- 017 Beispiele französischer Versepiik [2-std.]
K. Ley
Do 15-17 — P 10

Literarische Übungen

- 018 Littérature maghrébine d'expression française [2-std.]
D. Dumontet
Mi 11.30-13 — P 102

- 019 Apprentissage de la lecture expliquée à travers deux grands thèmes: L'ailleurs et les débuts du roman [2-std.]
S. Latapie
 Di 8 s.t.-9.30 — P 108

Kolloquium

- 020 Examenskolloquium [2-std.]
D. Janik
 14-tägl.: Fr 8.30-10 — P 12
- 021 Literaturwissenschaftliches Kolloquium für Magister- und Staatsexamenskandidaten
K. Ley
 Z. u. O. n. V.

3. SPRACHPRAKTISCHE ÜBUNGEN

a) Sprachpraktische Übungen gemäß Studienordnungen

Grundstudium

- 022 Übungen zur Sprechfertigkeit (in 4 Parallelkursen) [2-std.]
- Kurs A
O. Berthaud
 Mo 12 s.t.-13.30 — PR 013
 - Kurs B
O. Berthaud
 Mo 16-17.30 — P 102
 - Kurs C
B. Dufeu
 Mi 10 s.t.-11.30 — SB II 03-153
 - Kurs D
B. Dufeu
 Do 10.30-12 — PR 01
- 023 Deutsch-französische Übersetzungen (in 4 Parallelkursen) [2-std.]
- Kurs A
S. Latapie
 Mo 10-12 — P 13
 - Kurs B
M. Isnard
 Di 8.30-10 — P 102
 - Kurs C
O. Berthaud
 Di 12 s.t.-13.30 — SB II 03-134
 - Kurs D
D. Dumontet
 Mi 10 s.t.-11.30 — P 108
- 024 Aufsatzübungen (in 3 Parallelkursen) [2-std.]

- Kurs A
M. Isnard
 Di 10-12 — P 107
 - Kurs B
O. Berthaud
 Mi 8.30-10 — P 12
 - Kurs C
O. Berthaud
 Mi 11-12.30 — P 203
- 025 Französische Phonetik (in 4 Parallelkursen) [1-std.]
- Kurs A
O. Berthaud
 Mo 13.30-14.15 — PR 013
 - Kurs B
O. Berthaud
 Mo 14-15 — PR 013
 - Kurs C
B. Dufeu
 Di 9-10 — PR 013
 - Kurs D
B. Dufeu
 Di 10-11 — PR 013

Grund- und Hauptstudium

- 026 Französisch-deutsche Übersetzung (in 3 Parallelkursen) [2-std.]
- Kurs A
Th. Krefeld
 Di 8-9.30 — P 105
 - Kurs B
G. Damblemont
 Mi 8.30-10 — SB II 03-144
 - Kurs C
M. Scotti-Rosin
 Mi 8.30-10 — P 108

Hauptstudium

- 027 Deutsch-französische Übersetzung (in 3 Parallelkursen) [2-std.]
- Kurs A
B. Dufeu
 Di 13-15 — SB II 03-144
 - Kurs B
M. Isnard
 Do 11.30-13 — P 102
 - Kurs C
D. Dumontet
 Do 12 s.t.-13.30 — P 108

- 028 Aufsatzübungen
(in 2 Parallelkursen) [2-std.]
• Kurs A: Literaturwissenschaft
D. Dumontet
Di 9.30-11 — P 108
• Kurs B: Sprachwissenschaft
B. Dufeu
Mi 8.30-10 — SB II 03-153
- 029 Deutsch-französische Übersetzungsübung
(für Magister verpflichtend, für Staatsexamen fakultativ) [4-std.]
M. Isnard
14-tägl.: Fr 9-13 — P 13
- 030 Klausurenkurs (14-tägl. im Wechsel)
[4-std.]
• Abt. I: Deutsch-französische Übersetzung
D. Dumontet
Fr 9-13 — P 108
• Abt. II: Aufsatz (Literaturwissenschaft)
G. Dörr
Fr 9-13 — P 108
• Abt. III: Aufsatz (Linguistik)
Th. Krefeld
Fr 9-13 — P 108

b) Fakultative sprachpraktische Übungen

Grundstudium

- 031 Französische Grammatik (in 3 Parallelkursen) [2-std.]
• Kurs A
S. Latapie
Mo 15-16.30 — P 12
• Kurs B
O. Berthaud
Di 8.30-10 — SB II 03-153
• Kurs C
M. Isnard
Mi 8.30-10 — P 106
- 032 Stylistique française [1-std.]
B. Dufeu
Di 12-13 — SB II 03-144

Provenzalisch

- 039 Lektüre neuprovenzalischer Texte [2-std.]
M. Isnard
Mi 11.30-13 — SB II 03-134

- 033 Intonation française [1-std.]
B. Dufeu
Do 12-13 — PR 01

Hauptstudium

- 034 Französische Grammatik [2-std.]
B. Dufeu
Di 13-15 — SB II 03-144

4. LANDESKUNDLICHE ÜBUNGEN

a) Landeskundliche Übungen gemäß Studienordnungen

Grundstudium

- 035 Einführung in die französische Landeskunde
(in 2 Parallelkursen) [2-std.]
• Kurs A
S. Latapie
Di 13.30-15 — P 107
• Kurs B
G. Dörr
Mi 8-10 — P 208

Hauptstudium

- 036 La Normandie [2-std.]
G. Dörr
Fr 9-11 — P 109a
- 037 Les élections présidentielles [2-std.]
D. Dumontet
Do 9 s.t.-10.30 — P 108

5. FACHDIDAKTISCHE ÜBUNGEN

Fachdidaktische Übungen gemäß Studienordnungen

- 038 Sprachliche Übungen im Französischunterricht [2-std.]
N. Becker
Mo 16-18 — SB II 03-436

Italienisch

I. SPRACHWISSENSCHAFTLICHE LEHRVERANSTALTUNGEN

Vorlesung

- 001 Syntax und Pragmatik II [2-std.]
B. Wehr
Di, Mi 12-13 — P 11

Proseminar einführenden Charakters

- 040 Einführung in die italienische Sprachwissenschaft [2-std.]
D. Ceroni
Mi 14-16 — P 108

Thematisch gebundenes Proseminar

- 041 Italienische Lexikologie [2-std.]
Th. Krefeld
Mi 9.30-11 — P 101

Seminar

- 042 Sprachwissenschaftliche Lektüre von Boccaccios »Decamerone« [2-std.]
B. Wehr
Do 11.30-13 — SB II 03-444

Kolloquium

- 009 Romanistisches sprachwissenschaftliches Kolloquium [2-std.]
B. Wehr, N. N.
14-tägl.: Do 17-19 — Bibliothek B

2. LITERATURWISSENSCHAFTLICHE LEHRVERANSTALTUNGEN

Vorlesung

- 043 Venedig als literarischer Ort [2-std.]
K. Ley
Do 9-11 — P 10

Kurs mit Vorlesungscharakter

- 044 Storia della letteratura italiana VI: dal 1945 ai giorni nostri [1-std.]
V. Cessi
Di 9-10 — P 201

Literarische Übung

- 045 Begleitlektüre zur Vorlesung (Storia della letteratura italiana VI) [2-std.]
V. Cessi
Mi 9-10 — P 109a
Mi 10-11 — P 104

Proseminar einführenden Charakters

- 046 Einführung in die italienische Literaturwissenschaft [2-std.]
Ch. Mundt-Espín
Mi 12-14 — SB II 03-144

Thematisch gebundenes Proseminar

- 047 D'Annunzio [2-std.]
G. Damblemont
Do 12s.t.-13.30 — P 108

Seminar

- 048 Literarischer Manierismus [2-std.]
K. Ley
Mi 12-14 — P 108

Kolloquium

- 020 Literaturwissenschaftliches Kolloquium für Magister- und Staatsexamenskandidaten
K. Ley
Z. u. O. n. V.

3. SPRACHPRAKTISCHE ÜBUNGEN

a) Sprachpraktische Übungen gemäß Studienordnung

Grundstudium

- 049 Italienischer Sprachkurs I
(nur für Studierende der Romanischen Philologie) (in 2 Parallelkursen) [3-std.]
- Kurs A
V. Cessi
Di 12-13 — P 7
Mi 12-13 — SB II 03-444
Do 11-12 — P 203
 - Kurs B
N. N.
Di 13-15 — P 208
Do 12-13 — P 107
- 050 Italienischer Sprachkurs II
(nur für Studierende der Romanischen Philologie) (in 2 Parallelkursen) [4-std.]
- Kurs A
D. Ceroni
Mo 17 s.t.-18.30 — P 106
Di 14-16 — SB II 03-134
 - Kurs B
N. N.
Mo 15 s.t.-16.30 — P 6
Do 12 s.t.-13.30 — P 10

- 051 Italienischer Sprachkurs III [3-std.]
V. Cessi
 Di 10 s.t.-11.30 — P 102
 Mi 14-15 — P 5
- 052 Deutsch-italienische Übersetzungsübung
 anhand leichterer Texte als Vorbereitung für
 den Oberkurs [2-std.]
N. N.
 Di 15-16 — P 208
 Mi 15-16 — P 10
- 053 Italienische Phonetik [1-std.]
N. N.
 Do 11-12 — SB II 03-134
- Grund- und Hauptstudium*
- 054 Grammatik der italienischen Sprache
 [2-std.]
N. N.
 Mo 12-14 — SB II 03-134

Hauptstudium

- 055 Italienischer Oberkurs: Deutsch-italienische
 Übersetzungsübungen [2-std.]
V. Cessi
 Do 9-11 — P 203
- 056 Italienische Aufsatzübung [1-std.]
V. Cessi
 Do 12-13 — P 109 a

4. LANDESKUNDLICHE ÜBUNGEN
 GEMÄSS STUDIENORDNUNG

Hauptstudium

- 057 Übungen zur italienischen Landeskunde
 [2-std.]
N. N.
 Do 14-16 — P 15

5. FACHDIDAKTISCHE ÜBUNG

Grundstudium

- 058 Analyse der Italienisch-Lehrwerke [2-std.]
N. Becker
 Mo 14-16 — P 208

Spanisch

1. SPRACHWISSENSCHAFTLICHE
 LEHRVERANSTALTUNGEN

Vorlesung

- 059 Thema wird noch bekanntgegeben [2-std.]
N. N.
 Di 8.30-10 — P 5

Sprachwissenschaftliche Übung

- 060 Fonética y fonología del Español [1-std.]
J. Blaser
 Di 12-13 — SB II 03-444

Proseminar einführenden Charakters

- 061 Einführung in die spanische Sprachwissen-
 schaft
 (in 2 Parallelkursen) [2-std.]
- Kurs A
M. Scotti-Rosin
 Di 8.30-10 — P 13
 - Kurs B
J. Blaser
 Mi 14-16 — SB II 03-436

Thematisch gebundenes Proseminar

- 062 Spanische Sprachgeographie [2-std.]
M. Scotti-Rosin
 Di 15-17 — P 104

Seminar

- 063 Thema wird noch bekanntgegeben [2-std.]
N. N.
 Mi 12-14 — P 110

Kolloquium

- 009 Romanistisches sprachwissenschaftliches
 Kolloquium [2-std.]
B. Wehr, N. N.
 14-tägl.: Do 17-19 — Bibliothek B

2. LITERATURWISSENSCHAFTLICHE
 LEHRVERANSTALTUNGEN

Vorlesungen

- 064 Die essayistische Tradition in Spanischame-
 rika [2-std.]
D. Janik
 Mi, Do 9-10 — P 104
- 065 Literatur des »Siglo de oro«
S. Kleinert
 Di 12-14 — P 4

Literarische Übung

- 066 Tango – la cultura del Arrabal [2-std.]
S. Giersberg
 Di 18-20 — SB II 03-153

Proseminar einführenden Charakters

- 067 Einführung in die hispanistische Literaturwissenschaft (in 2 Parallelkursen) [2-std.]
- * Kurs A
S. Giersberg
 Mi 13 s.t.-14.30 — SB II 03-134
 - * Kurs B:
 (mit Texten aus der spanisch-amerikanischen Literatur)
W. Lustig
 Di 11.30-13 — SB II 03-153

Thematisch gebundenes Proseminar

- 068 »Comedia« und Theaterleben im spanischen Siglo de Oro [2-std.]
D. Janik
 Fr 10-12 — P 12

Seminare

- 069 Zur Funktion der literarischen Zeitschriften in Spanischamerika [2-std.]
D. Janik
 Di 8.30-10 — P 207
- 070 Die »novela picaresca« [2-std.]
S. Kleinert
 Di 16-18 — P 3

Kolloquium

- 020 Examenskolloquium [2-std.]
D. Janik
 Fr 8.30-10 — P 12

3. SPRACHPRAKTISCHE ÜBUNGEN**a) Sprachpraktische Übungen gemäß Studienordnungen***Grundstudium*

- 071 Spanischer Sprachkurs I (in 3 Parallelkursen) [3-std.]
- * Kurs A
J. Blaser
 Di 10 s.t.-11.30 — P 201
 Do 14-15 — SB II 03-153

- * Kurs B
N. N.
 Di 13-14 — P 7
 Do 16-17 — P 11
 Fr 12-13 — P 104
 - * Kurs C
N. N.
 Z. u. O. w. noch bekanntgegeben
 Nur für Studierende der Romanischen Philologie und der Wirtschaftspädagogik
- 072 Spanischer Sprachkurs II (in 3 Parallelkursen) [3-std.]
- * Kurs A
N. N.
 Mo 13-14 — P 208
 Di 16-17 — P 102
 Do 15-16 — P 104
 - * Kurs B
I. Weiss de Seng
 Mo 8.30-10 — P 11
 Do 10-11 — P 107
 - * Kurs C
J. Blaser
 Mo 12-14 — SB II 03-444
 Do 13-14 — SB II 03-153
 Nur für Studierende der Romanischen Philologie und der Wirtschaftspädagogik
- 073 Spanischer Sprachkurs III (in 2 Parallelkursen) [3-std.]
- * Kurs A
W. Lustig
 Mo 12 s.t.-13.30 — P 109a
 Do 13-14 — P 6
 - * Kurs B
I. Weiss de Seng
 Mo 16-17 — P 204
 Mi 10-12 — Hs 11 (Alte Mensa)
 Nur für Studierende der Romanischen Philologie und der Wirtschaftspädagogik
- 074 Übungen zur spanischen Grammatik [2-std.]
- * Kurs A
N. N.
 Mo 15-16 — P 106
 Do 13-14 — P 107
 - * Kurs B
I. Weiss de Seng
 Do 12-14 — P 2

075 Deutsch-spanische Übersetzungsübung
anhand von leichteren Texten
(in 2 Parallelkursen) [2-std.]

* Kurs A

J. Blaser

Mo 8.30-10 — P 13

* Kurs B

I. Weiss de Seng

Mo 14.30-16 — P 204

Hauptstudium

076 Spanischer Oberkurs:
Deutsch-spanische Übersetzungsübungen
(in 2 Parallelkursen) [2-std.]

* Kurs A

S. Giersberg

Mi 16-18 — SB II 03-134

* Kurs B

I. Weiss de Seng

Do 8.30-9.30 — P 101

Do 8.30-9.30 — SB II 03-134

077 Spanische Aufsatzübung (Literaturwissen-
schaft) [2-std.]

N. N.

Mo, Do 14-15 — P 106

b) Fakultative sprachpraktische Übungen

Grundstudium

078 Sprachpraktische Übung für Anfänger I
[1-std.]

J. Blaser

Do 15-16 — SB II 03-153

079 Sprachpraktische Übung für Anfänger II
[1-std.]

N. N.

Mi 13-14 — P 11

080 Conversación (in 2 Parallelkursen) [1-std.]

* Kurs A

N. N.

Z. u. O. w. noch bekanntgegeben

* Kurs B

N. N.

Z. u. O. w. noch bekanntgegeben

Hauptstudium

081 Spanisch-deutsche Übersetzungsübungen
[2-std.]

W. Lustig

Di 13.30-15 — SB II 03-153

4. LANDESKUNDLICHE ÜBUNGEN

a) Landeskundliche Übung gemäß Studienordnung

Hauptstudium

082 Übungen zur spanischen Landeskunde
[2-std.]

N. N.

Di 14-16 — P 102

b) Fakultative Übung

Hauptstudium

083 Introducción a una cultura bilingüe: el Para-
guay [2-std.]

W. Lustig

Do 14-16 — SB II 03-436

Sprachandragogik

Kontaktstudium »Erwachsenengemäßes Lehren und Lernen einer Fremdsprache«
(Beschreibung s. S. 85)

* Kontaktadresse:

Johannes Gutenberg-Universität,
Zentralstelle für universitäre Fort- und
Weiterbildung, 55099 Mainz
Tel. 39-21 33, Fax 39-47 14

* Besucheranschrift:

Forum universitatis 4, 1. OG, Zi. 01-416

Nächste Lerneinheiten

* Umgang mit Texten

G. Bickes

Wochenendseminar:

3./4. März 1995 — Beginn in P 1

* Unterrichtsbeobachtung

E.-M. Willkop

Wochenendseminar:

9./10. Juni 1995 — Beginn in P 1

Katalanisch

Literarische Übung

- 084 Maria Àngels Anglada [1-std.]
W. Lustig
 Mo 16-17 — P 106

Sprachpraktische Übung

- 085 Katalanischer Sprachkurs II [2-std.]
W. Lustig
 Mo 14-16 — P 203

Portugiesisch

1. SPRACHWISSENSCHAFTLICHE LEHRVERANSTALTUNGEN

Proseminar einführenden Charakters

- 086 Einführung in die portugiesische Sprachwissenschaft [2-std.]
M. Scotti-Rosin
 Do 8.30-10 — P 204

Thematisch gebundenes Proseminar

- 087 Lexicografia, lexicologia da língua portuguesa [2-std.]
C. da Rosa
 Mi 10-11.30 — SB II 03-134

Kolloquium

- 009 Romanistisches sprachwissenschaftliches Kolloquium [2-std.]
B. Wehr, N. N.
 14-tgl.: Do 17-19 — Bibliothek B

2. LITERATURWISSENSCHAFTLICHE LEHRVERANSTALTUNGEN

Kurs mit Vorlesungscharakter

- 088 A Geração do 1870 [1-std.]
F. Silva-Brummel
 Mi 13 s.t.-13.45 — P 104

Literarische Übung

- 089 Begleitlektüre zur Vorlesung (A Geração do 1870) [1-std.]
F. Silva-Brummel
 Mi 13.45-14.30 — P 104
- 090 Leitura de poesia da Africa lusógrafa e do Brasil (séc. XX) [2-std.]
C. da Rosa
 Do 13.30-15 — P 108
- 091 Lektürekurs: Portugiesische Literatur im Überblick [2-std.]
S. Kleinert
 Mo 16-18 — P 5

Thematisch gebundene Proseminare

- 092 Camões cantor do mundo e do amor [2-std.]
C. da Rosa
 Do 10-11.30 — P 12
- 093 Portugiesische Romane der 80er Jahre [2-std.]
S. Kleinert
 Di 8.30-10 — P 11

3. SPRACHPRAKTISCHE ÜBUNGEN

a) Sprachpraktische Übungen gemäß Studienordnungen

Grundstudium

- 094 Portugiesischer Sprachkurs I [3-std.]
F. Silva-Brummel
 Mo 9.30-11 — P 15
 Di 10-11 — P 109 a
 Für Hörer aller Fachbereiche
- 095 Portugiesischer Sprachkurs II [3-std.]
F. Silva-Brummel
 Di 9-10 — P 204
 Mi 9.30-11 — P 107
 Für Hörer aller Fachbereiche
- 096 Portugiesischer Sprachkurs III [3-std.]
C. da Rosa
 Mi 16-18 — P 6
 Do 17-18 — P 108
- 097 Aufsatz für Fortgeschrittene [2-std.]
C. da Rosa
 Mi 14-15.30 — P 13

Hauptstudium

- 098 Portugiesischer Oberkurs:
 1. Übersetzung Deutsch-Portugiesisch [2-std.]
F. Silva-Brummel
 Mo 13 s.t.-14.30 — P 204
- 099 Portugiesischer Oberkurs:
 2. Leitura e comentário de textos [2-std.]
F. Silva-Brummel
 Di 13 s.t.-14.30 — P 12

- 100 Conversação para estudantes do curso superior [1-std.]
C. da Rosa
 Do 18-19 — P 109 a

Rumänisch

Sprachpraktische Ausbildung

- 101 Rumänischer Sprachkurs für Anfänger [2-std.]
G. Csejka
 Mi, Z. u. O. w. noch bekanntgegeben

- 102 Rumänischer Sprachkurs für Fortgeschrittene [2-std.]
G. Csejka
 Mi 15 s.t.-16.30 — P 5
- 103 Rumänien – kulturgeschichtlicher Hintergrund [2-std.]
G. Csejka
 Mi 16.30-18 — P 204

Russisch/Slavische Philologie

- Einführungsveranstaltung für Studienanfänger, Fach- und Hochschulwechsler findet im Sommersemester nicht statt.

Vorlesungen

- 101 Russische Syntax [1-std.]
W. Girke
 Mi 11.30-12.15 — P 15
- 102 Alexander Blok und der russische Symbolismus [2-std.]
E. Reißner
 Di 14-16 — P 13
- 103 Geschichte der polnischen Literatur III: Romantik, Positivismus [1-std.]
B. Schultze
 Mi 14.15-15 — P 10

Proseminare

- 104 Einführung in die Sprachwissenschaft [3-std.]
W. Girke
 Mi 8-10.15 — P 15
- 105 Negation im Russischen und Polnischen [2-std.]
W. Girke
 Fr 10.15-11.45
- 106 Die phantastische Erzählung seit der Romantik [2-std.]
R. Goldt
 Fr 11.30-13 — P 201
- 107 Der Roman als Gattung bei den Serben, Kroaten und Slovenen [2-std.]
B. Palme
 Do 14-16 — PR 134

- 108 Karel Čapek [2-std.]
B. Schultze
 Di 8.30-10 — Polonicum

Hauptseminare

- 109 Das Smysl-Tekst-Modell [2-std.]
W. Girke
 Fr 8-10 — P 15
- 110 Technik der Personengestaltung in der russischen Literatur des 19. Jahrhunderts [2-std.]
J. Meichel
 Do 13-15 — P 7
- 111 Metatheater und theatraler Metatext in Stücken der polnischen Avantgarde [2-std.]
B. Schultze
 Di 12 s.t.-13.30 — Polonicum

Kolloquien

- 112 Kolloquium in russischer Sprache: Aktuelle politische und wirtschaftliche Entwicklung Rußlands [3-std.]
J. Meichel
 Mo 10-11 — P 101
 Fr 14-16 — P 107
- 113 Kolloquium in polnischer Sprache: Jüdisches Schicksal in der polnischen Literatur seit 1945 [2-std.]
B. Schultze
 Mi 12-13.30 — P 206

Sprachpraktische Veranstaltungen – Übungen

Propädeutikum in Russisch (Intensivkurs): verpflichtend für alle Studienanfänger. Zeit: 4. bis 20.

September 1995, ca. 25 Stunden pro Woche. Beginn: 4. September 1995, 10 Uhr, P 15. Anmelde-schluß: 22. Juli 1995

- Fortsetzung des Intensivkurses während des Semesters
- Kurs A
R. Ritschel
Mo 8 s.t.-9.30 — P 15
Fr 10.30-12 — SB II 03-444
- Kurs B
Mo 9.30-11 — P 12
Fr 9 s.t.-10.30 — P 203

ab 2. Semester

- 114 Landeskunde [2-std.]
R. Goldt
Do 8.30-10 — P 201
- 115 Russische Phonetik und Intonation [2-std.]
R. Goldt
Mi 10-12 — SL013
- 116 Aufsatz/Textparaphrase I [2-std.]
R. Goldt
Mo 12-14 — P 108

ab 4. Semester

- 117 Übersetzung Deutsch-Russisch [2-std.]
R. Goldt
Fr 8.30-10 — P 107
- 118 Konversation I [2-std.]
R. Goldt
Di 11-13 — SL013
- 119 Grammatik I [2-std.]
R. Goldt
Di 8.30-10 — P 101

ab 6. Semester

- 120 Übersetzung Deutsch-Russisch [2-std.]
J. Meichel
Mi 11 s.t.-12.30 — P 107
- 121 Konversation in russischer Sprache
(Kultur, Politik, Wirtschaft etc.) [3-std.]
J. Meichel
Mo 10-11 — P 101
Di 11-12 — P 10
- 122 Übersetzung Russisch-Deutsch [2-std.]
R. Ritschel
Do 8.30-10 — SB II 03-144
- 123 Einführung in die Methodik und Didaktik des
Russischunterrichts [2-std.]
R. Ritschel
Do 10-12 — PR 34

ab 8. Semester

- 124 Klausurenkurs für Examenskandidaten
(Russisch) [3-std.]
J. Meichel
Mo 13.30-15 — P 207
Di 13-14 — P 201
- 125 Klausurenkurs für Examenskandidaten
(Übersetzung Russisch-Deutsch) [2-std.]
R. Ritschel
Di 9-11 — P 104

POLNISCH

- 126 Aufsatzübungen [2-std.]
H. Matuschek
Di 9-10.30 — Polonicum
- 127 Übersetzungen Deutsch-Polnisch [2-std.]
H. Matuschek
Mi 9-10.30 — Polonicum
- 128 Konversation [2-std.]
H. Matuschek
Mi 10.30-12 — Polonicum
- 129 Deskriptive Grammatik I [2-std.]
H. Matuschek
Do 10.30-12 — Polonicum
- 130 Übung zum Umgang mit älteren polnischen
Texten [2-std.]
H. Matuschek
Do 9-10.30 — Polonicum
- 131 Texte zum Hauptseminar von Frau Prof.
Schultze [2-std.]
H. Matuschek
Di 10.30-12 — Polonicum

SERBOKROATISCH

- 132 Serbokroatisch, Fortgeschrittene, Stufe II
[4-std.]
B. Palme
Di, Do 8.30-10 — PR 134
- 133 Serbokroatisch, Fortgeschrittene, Stufe IV
[3-std.]
B. Palme
Mi 14-17 — PR 134
- 134 Textparaphrase und Übersetzung [2-std.]
B. Palme
Do 10-12 — PR 134
- 135 Repetitorium zur kroatischen und serbischen
Literatur [2-std.]
B. Palme
Mi 8.30-10 — PR 134

SLOVENISCH

- 136 Slovenisch für Fortgeschrittene [2-std.]
B. Palme
 Fr 8.30-10 — PR 134

TSCHECHISCH

- 137 Tschechisch für Anfänger [4-std.]
J. Kříž
 Mo, Mi 16-18 — Polonicum

- 138 Tschechisch für Fortgeschrittene II [2-std.]
J. Kříž
 Mo 14-16 — Polonicum
- 139 Tschechische Konversation [2-std.]
B. Köberle
 Mo 13-14 — Polonicum
- 140 Deskriptive Grammatik-Tschechisch Lexikologie [2-std.]
B. Köberle
 Mo 11.30-13 — Polonicum

Klassische Philologie

- Einführungsveranstaltung für Studienanfänger, Fach- und Hochschulortwechsler (Studiengang Latein und Griechisch)
Ch. Riedweg
 Mi, 12. April 1995, 9-11 — P 206

Vorlesungen

- 201 Vorsokratiker [2-std.]
W. Nicolai
 Mi 10-12 — P 206
- 202 Moderne Literaturtheorien und frühgriechische Lyrik [2-std.]
Ch. Riedweg
 Do 10-12 — P 206
- 203 Tacitus [3-std.]
J. Blänsdorf
 Di, Mi, Do 9-10 — P 206
- 204 Römische Elegie [2-std.]
K. Sallmann
 Mo 11-13 — P 206
- 205 Historische Landeskunde: Kreta, Zypern und die Inseln der östlichen Ägäis [1-std.]
D. Müller
 Mi 17-18 — P 206
- 206 Lectio Latina: Lyrici Latini [1-std.]
J. Blänsdorf, K. Sallmann
 Fr 10-11 — P 206

Seminare und Übungen

a) für alle Stufen

- 207 Griechische Lektüre: Theokrit [2-std.]
W. Nicolai
 Mi 18-20 — PR 331
- 208 Lateinische Lektüre: Valerius Flaccus [2-std.]
J. Blänsdorf
 Mi 14-16 — P 206

- 209 Übung: Griechische Metrik [2-std.]
Ch. Riedweg
 Di 16-18 — P 208
- 210 Übung: Römische Metrik [2-std.]
K. Sallmann
 Mo 14-16 — P 206
- 211 Übung: Griechische Sprachwissenschaft: Formenlehre und Wortbildung [2-std.]
G. Kurz
 Fr 8-10 — P 208
- 211a Übung: Griechische Mythen in Kunst und Kultur des 20. Jahrhunderts [2-std.]
U. Reinhardt
 Di 19-21 — P 208
- 212 Colloquium Latinum [1-std.]
K. Sallmann
 Mi 16-17 — P 206

b) für die Unterstufe

- 213 Griechische Lektüre (insbesondere für Anfänger): Platon, Phaidon [4-std.]
Ch. Riedweg
 Di 10-12, Do 14-16 — P 206
- 214 Lateinische Lektüre für Anfänger: Cicero, De natura deorum [4-std.]
U. Reinhardt
 Di 18-20 — P 208
 Fr 8.30-10 — P 206
- 215 Griechisches Proseminar A (insbesondere für Gräzisten): Aischylos, Eumeniden [2-std.]
S. Föllinger
 Do 16-18 — P 206
- 216 Griechisches Proseminar B (insbesondere für Latinisten): Odyssee, Buch 5 und 6 [2-std.]
W. Nicolai
 Do 16-18 — PR 331

- 217 Lateinisches Proseminar I (für Anfänger):
Horaz, Oden [3-std.]
D. Müller
Mo 16-19 — P 206
- 218 Lateinisches Proseminar II (für Fortgeschrittene): Sallust, Catilina [2-std.]
J. Blänsdorf
Di 14-16 — P 206
- 219 Griechische Stilübungen I [3-std.]
S. Föllinger
Mo 9-11, Do 8-9 — P 206
- 220 Vorkurs zu den lateinischen Stilübungen I [1-std.]
M. Giesche
Di 8-9 — P 206
- 221 Lateinische Stilübungen I [3-std.]
Ch. Pietsch
Mi 8-9, Fr 11-13 — P 206
- c) für die Oberstufe*
- 222 Griechisches Hauptseminar: Euripides: Hippolytos, Medea, Herakles, Bakchen [2-std.]
W. Nicolai
Mo 16-18 — PR 331
- 223 Lateinisches Hauptseminar: Römische Bukolik [2-std.]
K. Sallmann
Fr 14-16 — P 206
- 224 Griechische Stilübungen II (zusammen mit Nr. 219) [3-std.]
S. Föllinger
Mo 9-11, Do 8-9 — P 206
- 225 Lateinische Stilübungen II [3-std.]
M. Giesche
Mi 8-9 — P 207
Fr 11-13 — P 109 a
- 226 Griechisch-deutscher Übersetzungskurs [2-std.]
W. Nicolai, Ch. Riedweg
Mo 18-20 — PR 331
- 227 Fachdidaktik der Alten Sprachen [2-std.]
E. Visser
Di 18-20 — P 13

Griechische, lateinische und neugriechische Sprachkurse für Hörer aller Fachbereiche

Anmeldung zu den Kursen (außer Neugriechisch):

- Anfängerkurse: Do, 13.4.1995, 9-12, P 206
- Lateinische Lektürekurse: Mi, 19.4.1995, 8-10, P 204

- Alle anderen Kurse: 13.-17.2.1995 oder am 13.4.1995 (s.o.)

I. In der Vorlesungszeit

A. GRIECHISCH FÜR HÖRER ALLER FACHBEREICHE

- 251 Griechisch für Anfänger [4-std.]
G. Kurz
Di 10.30-12 — P 207
Do 10.30-12 — P 108
Beginn: Do, 20.4.1995
- 252 Griechisch für Fortgeschrittene [4-std.]
K. Domiter
Mo 8-10, Mi 11-13 — P 207
Beginn: Mit Klausur, Mi, 19.4.1995, 11 s.t., P 207
- 253 Griechische Lektüre: Platon [4-std.]
D. Müller
Mo 9-11 — SB II 03-144
Do 11-13 — P 13
Beginn: Mit Klausur, Do, 20.4.1995, 11 s.t., P 13

B. GRIECHISCH FÜR STUDIERENDE DER EVANGELISCHEN THEOLOGIE

- 254 Griechisch I [6-std.]
K. Domiter
Mo 14-16 — P 102
Mi 14-16 — SB II 03-144
Do 13-15 — SB II 03-444
Beginn: Mi, 19.5.1995
- 255 Griechisch II [6-std.]
K. Domiter
Mo 11-13 — SB II 03-144
Mi, Do 9-11 — P 10
Beginn: Mit Klausur, Mi, 19.4.1995, 9 s.t., P 10

C. LATEIN FÜR HÖRER ALLER FACHBEREICHE

- 256 Latein für Anfänger (in 3 Parallelkursen) [4-std.]
- Kurs A
N. N.
Mo 10-12 — P 2
Mi 10-12 — P 204
Beginn: Mi, 19.4.1995
 - Kurs B
U. Reinhardt
Di 11-13 — P 104
Fr 10-12 — P 110
Beginn: Fr, 21.4.1995

- Kurs C
U. Reinhardt
Di 14-16, Fr 13 s.t.-14.30 — P 4
Beginn: Fr, 21.4.1995
 - 257 Latein für Fortgeschrittene
(in 2 Parallelkursen) [4-std.]
Beginn für beide Kurse: Mit Klausur, Do,
20.4.1995, 14 s.t., P 4
 - Kurs A
M. Giesche
Mo 14-16 — P 7
Do 14-16 — P 4
 - Kurs B
G. Kurz
Di, Do 8-10 — P 106
 - 258 – 261 Lateinische Lektüre
(in 4 Parallelkursen)
Beginn für alle Kurse: Mit Klausur,
Mi, 19.4.1995, 14 s.t., P 4
 - Kurs A: Cicero, Philosophische Schriften
D. Müller
Mo 12 s.t.-13.30 — P 4
Do 9.30-11 — P 11
 - Kurs B: Sallust und Sueton
G. Kurz
Mo 8-10 — P 7
Mi 8-10 — P 204
 - Kurs C: Livius
W. Hoben
Mo, Do 17-19 — P 208
 - Kurs D: Ovid
G. Kurz
Mo 10-12 — P 207
Mi 14-16 — P 4
- D. NEUGRIECHISCH
- 262 Neugriechisch für Fortgeschrittene [3-std.]
D. Müller
Mi 13.30-15 — P 207
Mi 15-16 — SL 013
 - 263 Neugriechische Lektüre: Palamas und Sikelianos (Auswahl) [2-std.]
D. Müller
Mi 18-20 — PR 352
- II. In der vorlesungsfreien Zeit
- A. FRÜHJAHR 1995
- 264 Latein für Fortgeschrittene [15-std.]
D. Müller
6.-31.3.1995: Mo, Di, Do, Fr 9.30-13, P 204
(Ort und Zeit eines eventuellen Parallelkurses werden noch bekanntgegeben)
- B. HERBST 1995
- 265 Latein für Fortgeschrittene [15-std.]
U. Reinhardt
14.8-6.9.1995: Mo, Di, Do, Fr 9-12.30, P 204
Abschlußklausur: Mi, 6.9.1995
(Ort und Zeit eines eventuellen Parallelkurses werden noch bekanntgegeben)

Klassische Archäologie

- Einführungsveranstaltung für Studienanfänger [2-std.]
R. Fleischer
Mi, 12. April 1995, 11-13 — P 3
- Vorlesungen
- 301 Die ephesischen Amazonenstatuen. Zur Formanalyse und Hermeneutik klassischer Skulpturen [2-std.]
R. Bol
Mi 13-15 — P 3
 - 302 Kunst unter Trajan [2-std.]
R. Fleischer
Do 11-13 — P 3
- Übungen
- 303 Anfängerübung: Die Plastik des 5. Jhs. v. Chr. (vorlesungsbegleitend) [2-std.]
R. Bol
Do 9-11 — P 210
 - 304 Anfängerübung: Beschreibungsübung in der Abgußsammlung und in der Originalsammlung [2-std.]
K. Junker
Di 16-18
 - 305 Proseminar: Topographie Roms [2-std.]
K. Junker
Do 15-17 — P 210
 - 306 Seminar: Kaiserzeitliche Ideal- und Portraitplastik aus Milet [2-std.]
R. Bol
Z. n. V. — P 210

- 307 Seminar: Etruskische Bronzen archaischer Zeit [2-std.]
U. Höckmann
Z. n. V. — P 210
- 308 Kolloquium: Neue archäologische Funde und Forschungen [2-std.]
R. Fleischer
Fr 11-13 — P 210
- 309 Exkursionsübung: Vorbereitung auf die Exkursion [2-std.]
R. Fleischer
Mi 11-13 — P 210
- 310 Exkursion
R. Fleischer und K. Junker

Kunstgeschichte

Die Lehrveranstaltungen finden, wenn nicht anders vermerkt, im Hörsaal oder Seminarraum des Kunstgeschichtlichen Instituts, Binger Str. 26, statt.

- Einführungsveranstaltung für Studienanfänger, Fach- und Hochschulortwechsler (obligatorisch für Studierende im Hauptfach, Nebenfach, Lehramt)
U. Engel
Di, 11. April 1995, 17-18 — P 2
- Semestereröffnung und Einführung in das Institut (obligatorisch für Studienanfänger im Haupt- und Nebenfach)
Mi, 19.4.1995, 15 h — Binger Str. 26, SR

Vorlesungen

- 401 Geschichte der Kunst von der altchristlichen Zeit bis zur Gegenwart, Überblick in 6 Semestern, Teil IV: Renaissance und Manierismus (publ.) [2-std.]
H.-J. Imiela
Mo 18-20
- 402 Entwicklungsgeschichte der Plastik vom Mittelalter bis ins 20. Jahrhundert (publ.) [2-std.]
M. Bringmann
Do 17-19
- 403 Die Rezeption der gotischen Kunst in Deutschland (publ.) [2-std.]
D. v. Winterfeld
Mi 17-19
- 404 Rom im 16. und 17. Jahrhundert, Teil I (publ.) [2-std.]
E. Schröter
Do 13-15

Proseminare

- EINFÜHRENDE PROSEMINARE FÜR HAUPT- UND NEBENFACHSTUDIERENDE, FREIE BILDENDE KUNST UND LEHRAMTSKANDIDATEN
- 405 Einführung in die Bildkünste (prs.) [2-std.]
E. Schröter
Fr 9-11
- 406 Einführung in die Bildkünste (prs.) [2-std.]
M. Bringmann
Di 11-13
- 407 Einführung in die Architektur (prs.) [2-std.]
C. Meier
Fr 11-13 — Hörsaal
- 452 Einführung in die Architektur (= Einführung in die Christliche Archäologie und Byzantinische Kunstgeschichte) (prs.) [2-std.]
U. Peschlow
Mo 9-11

THEMATISCHE PROSEMINARE FÜR HAUPT- UND NEBENFACHSTUDIERENDE, FREIE BILDENDE KUNST UND LEHRAMTSKANDIDATEN

- 408 Mainzer Baudenkmäler (prs.) [2-std.]
D. v. Winterfeld
Do 11-13
- 409 Das mittelalterliche Herrscherbild im Wandel der Epochen – Bildtypen und politische Ikonographie (prs.) [2-std.]
C. Meier
Mi 11-13 — SR
- 410 Deutsche Skulptur der Spätgotik (prs.) [2-std.]
K. Kappel
Mi 13-15
- 411 Spätgotische Architektur in England (ca. 1300 - 1500) (prs.) [2-std.]
U. Engel
Mo 14-16

- 412 Die Schule von Fontainebleau, Künstlerwanderung und Kunstrezeption in der französischen Kunst des 16. Jahrhunderts (prs.) [2-std.]
C. Meier
Do 9-11
- 413 Spanische Malerei des Goldenen Jahrhunderts (prs.) [2-std.]
D. Bieneck
Di 16-18 — Kl. Übungsraum
- 414 Stilpluralismus im ausgehenden 19. und 20. Jahrhundert (prs.) [2-std.]
S. Laun
Mo 11-13 — Hörsaal
- 415 Probleme der Denkmalpflege (prs.) [2-std.]
W. Brönnner
Mi 15-17

Hauptseminare

- 416 Mittelalterliche Baukunst in England – mit Exkursion (prs.) [2-std.]
D. von Winterfeld
Di 16-18 — SR
- 417 Michelangelo als Bildhauer (prs.) [2-std.]
E. Schröter
Do 15-17
- 418 Leonardo als Architekt, Techniker und Anatom an Hand der Faksimiles der Universitätsbibliothek (prs.)
H. Biermann
Blockseminar an 4 Wochenenden im Semester (Termine werden noch bekanntgegeben)
- 419 Hauptwerke der deutschen Plastik um 1600 (prs.) [2-std.]
M. Bringmann
Fr 11-13 — SR

Übungen

- 420 Einführung in das wissenschaftliche Arbeiten (prs.) [2-std.]
K. Kappel
Mo 11-13 — SR
- 421 Beschreibung, Bestimmung und Datierung von Kunstwerken (prs.) [2-std.]
C. Cantzler
Di 13-15
- 422 Architektonisches Zeichnen und Bauaufnahme (prs.) [2-std.]
V. Geißler
14 tägl.: Mo 17-18.30
- 423 Übung zur Bauforschung (prs.) [2-std.]
G. Stanzl
Z. w. noch bekanntgegeben
- 424 Übung anhand der graphischen Bestände des Landesmuseum Mainz (prs.) [2-std.]
N. Suhr
Z. w. noch bekanntgegeben
- 425 Museumskunde (prs.) [2-std.]
W. Weber
Mi 15-16.30 — Landesmuseum Mainz, Große Bleiche 49

Kolloquium

- Kolloquium mit Doktoranden und Kollegen (prs.) [2-std.]
H. Biermann, M. Bringmann, H.-J. Imiela, C. Meier, U. Peschlow, E. Schröter, D. v. Winterfeld u. Wiss. Mitarb.
14 tägl.: Mo 16-18

Exkursionen

- Exkursionen zu Kunstdenkmälern und Museen (nach vorheriger Ankündigung) ganztägig an Wochenenden und in der vorlesungsfreien Zeit
M. Bringmann, C. Meier, U. Peschlow, E. Schröter, D. v. Winterfeld u. Wiss. Mitarbeiter

Christliche Archäologie und Byzantinische Kunstgeschichte

Die Lehrveranstaltungen finden, wenn nicht anders vermerkt, im Hörsaal oder Seminarraum des Kunstgeschichtlichen Instituts, Binger Str. 26, statt.

- Semestereröffnung und Einführung in das Institut (obligatorisch für Studienanfänger im Haupt- und Nebenfach)
Mi, 19.4.1995, 15 h — Binger Str. 26, SR

Vorlesung

- 451 Byzantinische Elfenbeine (publ.) [2-std.]
U. Peschlow
Di 18-20

Proseminare

EINFÜHRENDES PROSEMINAR FÜR
HAUPT- UND NEBENFACHSTUDIERENDE,
FREIE BILDENDE KUNST UND
LEHRAMTSKANDIDATEN

- 452 Einführung in die Christliche Archäologie
und Byzantinische Kunstgeschichte (= Ein-
führung in die Architektur für Kunstge-
schichte) (prs.) [2-std.]
U. Peschlow
Mo 9-11

THEMATISCHE PROSEMINARE FÜR
HAUPT- UND NEBENFACHSTUDIERENDE,
FREIE BILDENDE KUNST UND
LEHRAMTSKANDIDATEN

- 453 Frühchristliche und byzantinische Reliquiare
(prs.) [2-std.]
S. Möllers
Di 9-11

Orientkunde: Islamische Philologie, Islamkunde, Semitistik, Turkologie

Alle Veranstaltungen finden, sofern nicht anders ange-
geben, im Welderweg 20, R 00-112 großer
Übungsraum, EG bzw. Welderweg 20, Raum 00-
122 kleiner Übungsraum, EG statt.

- Einführungsveranstaltung für Studienanfän-
ger, Fach- und Hochschulortwechsler
Mi, 12. April 1995, 12-13 — R 00-112,
Welderweg 20

Vorlesung

- 501 Einführung in die Semitistik III [0,5-std.]
H.-R. Singer
14-tägl.: Mi 12.45-13.30 — R 00-122

Wissenschaftliche Übungen

- 502 Arabisch II [4-std.]
H. Schönig
Di 16-18 — P 10
Do 16-18 — P 3
503 Persisch I [2-std.]
L. Jost
Mo, Do 12-13 — R 00-112

- 454 Thema wird noch bekanntgegeben (prs.)
[2-std.]
N. N.
Mi 9-11

- 455 Thema wird noch bekanntgegeben (prs.)
[2-std.]
N. N.
Di 13-15

Hauptseminar

- 456 Die Denkmäler Thessalonikis (in Verbin-
dung mit Exkursion) (prs.) [2-std.]
U. Peschlow
Mi 9-11 — SR

Übung

- 420 Einführung in das wissenschaftliche Arbei-
ten (prs.) [2-std.]
K. Kappel
Mo 11-13 — SR

Kolloquium und Exkursionen

s. unter Kunstgeschichte

15

- 504 Türkisch II [2-std.]
H. Venzlaff
Di, Do 12-13 — R 00-112
505 Persisch III [2-std.]
L. Jost
Mo, Do 13-14 — R 00-112

Seminare

- 506 Seminar zur Religion des Islam:
Das islamische Recht [2-std.]
H. Venzlaff
Di 10-12 — R 00-112
507 Arabische Lektüre für Anfänger (4. Sem.)
[2-std.]
H. Schönig
Di 14-15 — P 10
Do 14-15 — P 107
508 Entwicklung der arabischen Kurzgeschichte
[2-std.]
H. Schönig
Di 15-16 — P 10
Do 15-16 — P 107

- 509 Hilfsmittelkunde für Orientalisten [1-std.]
H.-R. Singer
14-tägl.: Mi 12 s.t.-12.45 — R 00-112
- 510 Texte zur Kulturgeschichte des Maghreb [1-std.]
H.-R. Singer
14-tägl.: Mi 10.30-12 — R 00-112
- 511 Amharisch [4-std.]
R. Richter
Di 10-12, Do 14-16 — R 00-122
- 512 Firdausi: Schahname [1-std.]
H. Horst
Fr 10-11 — R 00-112
- 513 Samak-i ^cayyar [1-std.]
H. Horst
Fr 11-12 — R 00-112
- 514 Die Mütter der Sultane bei modernen türkischen Autoren [1-std.]
H.-J. Kornrumpf
14-tägl.: Mi 10-12 — R 00-112
- 515 Die osmanischen Kapitulationen [1-std.]
H.-J. Kornrumpf
14-tägl.: Mi 13-15 — R 00-112
- 516 Einführung in die Türk Sprachen [1-std.]
L. Johanson
Do 14-15 — R 00-112
- 517 Einführung in die Turkologie (Hauptseminar) [2-std.]
L. Johanson
Mi 15-17 — R 00-112
- 518 Einführung in das wissenschaftliche Arbeiten (für Turkologen) [1-std.]
L. Johanson
Do 17-18 — R 00-112
- 519 Einführung in das Kirgisische [1-std.]
L. Johanson
Do 15-16 — R 00-112
- 520 Einführung in das Salarische [1-std.]
L. Johanson
Do 16-17 — R 00-112
- 521 Turkologisches Kolloquium für Examenkandidaten [2-std.]
L. Johanson
Mi 17-19 — R 00-112
- 522 Altaitürisch II [1-std.]
A. Menz
Di 14-15 — R 00-112
- 523 Gagausisch [1-std.]
A. Menz
Di 15-16 — R 00-112
- Sprachpraktische Übungen**
- 524 Arabisch A (begleitend zu Arabisch I) [2-std.]
H. Lahmar
Fr 9-11 — P 10
- 525 Arabisch B (ab 3. Semester) [2-std.]
H. Lahmar
Fr 13-15 — R 00-112
- 526 Arabisch C (ab 4. Semester) [2-std.]
H. Lahmar
Fr 15-17 — R 00-112
- 527 Arabische TV-Nachrichten [1-std.]
H. Lahmar
Fr 11-12 — Video-Raum 05 a
- 528 Persisch A (begleitend zu Persisch I) [2-std.]
K. Dehghan
Mo 14-16 — R 00-112
- 529 Persisch B (ab 3. Semester) [1-std.]
K. Dehghan
Mo 16-17 — R 00-112
- 530 Persisch C (ab 4. Semester) [1-std.]
K. Dehghan
Mo 17-18 — R 00-112
- 532 Türkei-türkisch: Sprachpraktikum A (begleitend zu II) [2-std.]
F. Kiral-Shahidi
Di 12-14 — R 00-112
- 532 Türkei-türkisch: Sprachpraktikum B (Übersetzungsübungen 3. und 4. Semester) [2-std.]
Ch. Bulut
Mo 10-12 — R 00-112
- 533 Türkei-türkisch: Sprachpraktikum C (ab 4. Semester) [2-std.]
F. Kiral-Shahidi
Do 12-14 — R 00-112

Indologie

Der Ort für alle Lehrveranstaltungen wird durch Aushang bekanntgegeben

- Einführungsveranstaltung für Studienanfänger, Fach- und Hochschulortwechsler
Mi, 12. April 1995, 9-10 — PZi. 321

- | | |
|--|---|
| <p>601 Sanskrit II [2-std.]
<i>W. Schmitt</i>
Z. n. V.</p> <p>602 Hindi für Anfänger [2-std.]
<i>W. Schmitt</i>
Z. n. V.</p> <p>603 Sanskrit-Lektüre für wenig Geübte [2-std.]
<i>N. N.</i>
Z. n. V.</p> <p>604 Erklärung eines schwierigen Sanskrit-Textes [2-std.]
<i>N. N.</i>
Z. n. V.</p> | <p>605 Lektüre eines Pali-Textes [1-std.]
<i>N. N.</i>
Z. n. V.</p> <p>606 Interpretation eines Textes der zeitgenössischen Hindi-Prosa [1-std.]
<i>N. N.</i>
Z. n. V.</p> <p>607 Tibetisch [1-std.]
<i>A. Degener</i>
Z. n. V.</p> |
|--|---|

Ägyptologie

- Einführungsveranstaltung für Studienanfänger, Fach- und Hochschulortwechsler findet im Sommersemester nicht statt.

Vorlesung

- 701 Geschichte des ägyptischen Staates: Die letzten Ramessiden und das Ende des ägyptischen Weltreiches [1-std.]
R. Gundlach
Mo 12-13 — P 3

Seminare und Übungen

- 702 Mittelägyptisch II [2-std.]
P. Pamminger
Mo 14 s.t.-15.30 — P 205
- 703 Mittelägyptischer Lektürekurs [2-std.]
H. Schmidt
Mi 9-11 — P 205
- 704 Religionshistorisches Mittelseminar: Ägyptische Götterkreise – Phänomenologie ägyptischer Götter [2-std.]
M. Schade-Busch
Mo 10.30-12 — P 205

- 705 Philologisches Oberseminar: Religiöse Texte der späten 18. Dynastie [2-std.]
R. Gundlach
Mo 9 s.t.-10.30 — P 205
- 706 Archäologie I [2-std.]
P. Barthelmeß
Mi 11 s.t.-12.30 — P 205
- 707 Archäologisches Mittelseminar (Fundstätten): Königsgräber des Neuen Reiches [2-std.]
R. Gundlach
Do 9-10.30 — P 205
- 708 Archäologisches Oberseminar: Architektur der Frühzeit und des Alten Reiches [2-std.]
Th. v. d. Way
Di/Mi, Z. w. noch bekanntgegeben — P 205
Blockseminar
- 709 Exkursionsvorbereitung [1-std.]
R. Gundlach
Do 12-13 — P 205
- 710 Doktorandenseminar [2-std.]
R. Gundlach
14-tägl.: Mo 15.30-17 — P 205

Religionswissenschaft des Hellenismus

Vorlesungen

- 901 Die Kindheitsgeschichten Jesu und die antike Mythologie [2-std.]
D. Zeller
Do 13-14.30 — P 207
- 902 Die Mission des Paulus und die hellenistische Welt [2-std.]
D. Zeller
Do 17-19 — P 13

Seminar

- 903 Antike Ansätze zum Monotheismus [2-std.]
D. Zeller
Mo 14-16 — PU1-597

Übung

- 904 Lektüre der Apostelgeschichte [2-std.]
D. Zeller
Mo 16-18 — PU1-597

Fachbereich 16: Geschichtswissenschaft

- Postanschrift:
Fachbereich Geschichtswissenschaft,
55099 Mainz, Fax 39-47 48
- Besucheranschrift:
Welderweg 18 (Philosophicum)
- Dekan: Univ.-Prof. Dr. Dr. h.c.
Erwin OBERLÄNDER, P Zi. 125,
Tel. 39-28 14/34 22, Sprechzeiten n. V.
- Prodekan:
Univ.-Prof. Dr. Günter PRINZING,
P Zi. 105, Tel. 39-26 64, Sprechzeiten n. V.
- Dekanat:
Marlies RUMP, Henni SCHMITT,
P Zi. 127, Tel. 39-28 14/34 22,
Sprechzeiten Mo-Fr 10-12

Informationen für Studierende

Studienfächer und -abschlußmöglichkeiten

- Vor- und Frühgeschichte:
Magister; Promotion, die keine Abschlußprüfung voraussetzt.
- Alte Geschichte:
Magister; Promotion, die keine Abschlußprüfung voraussetzt.
- Geschichte:
Erste Staatsprüfung für Lehramt an Gymnasien.
- Mittlere und Neuere Geschichte:
Magister; Promotion, die keine Abschlußprüfung voraussetzt; Nebenfach: Doppelabschluß Magister Artium der Johannes Gutenberg-Universität und Maîtrise der Université de Bourgogne, Dijon (s. S. 103).
- Geschichtliche Hilfswissenschaften:
Promotion, die keine Abschlußprüfung voraussetzt.
- Byzantinistik:
Magister; Promotion, die keine Abschlußprüfung voraussetzt.
- Osteuropäische Geschichte:
Magister; Promotion, die keine Abschlußprüfung voraussetzt.
- Buchwesen:
Magister; Promotion, die keine Abschlußprüfung voraussetzt.
- Musikwissenschaft:
Magister; Promotion, die keine Abschlußprüfung voraussetzt.

Einführungsveranstaltungen für Studienanfänger, Fach- und Hochschulortwechsler

- Geschichte:
Montag, 10. April 1995, 14-16, P 1
- Buchwesen:
Dienstag, 11. April 1995, 16-18, P 6

- Musikwissenschaft:
Mittwoch, 12. April 1995, 14-16, P 161

Studienfachberatung

VOR- UND FRÜHGESCHICHTE

Schillerstraße 11 (Schönborner Hof),
Univ.-Prof. Dr. H. AMENT n. V.,
Anmeldung Tel. 39-32 27

- in der vorlesungsfreien Zeit vom 3. bis zum 7. April 1995:
Dr. M. AUFLEGER,
Univ.-Prof. Dr. N. BANTELMANN,
PD Dr. J. OLDENSTEIN,
Sprechzeiten n. V., Anmeldung Tel. 39-26 67
- in der Studieneinführungswoche vom 10. bis zum 13. April 1995:
Mo-Do 10-11
- in der Vorlesungszeit vom 18. April bis zum 21. Juli 1995:
PD Dr. J. OLDENSTEIN, Di 11-12
- in der vorlesungsfreien Zeit vom 24. Juli bis zum 29. September 1995:
n. V., Anmeldung Tel. 39-26 67

ALTE GESCHICHTE

Welderweg 18
Univ.-Prof. Dr. L. SCHUMACHER,
P Zi. 351, Tel. 39-27 51;
Dr. W. HOBEN, P Zi. 348, Tel. 39-33 56;
Dr. G. HORSMANN, P Zi. 121, Tel. 39-33 98

- in der vorlesungsfreien Zeit vom 3. bis zum 7. April 1995:
HORSMANN, Mi 10-11;
HOBEN, Di, Fr 10-11
- in der Studieneinführungswoche vom 10. bis zum 13. April 1995:
HOBEN, Di, Fr 10-11;
HORSMANN, Di 10-11

- in der Vorlesungszeit vom 18. April bis zum 21. Juli 1995:
HORSMANN, Mo 11-12;
HOBEN, Di, Fr 10-11
- in der vorlesungsfreien Zeit vom 24. Juli bis zum 29. September 1995:
HORSMANN, Mo 11-12;
HOBEN, Di, Fr 10-11

GESCHICHTE

Welderweg 18

- in der vorlesungsfreien Zeit vom 3. bis zum 7. April 1995: Mo 11-12 (nähere Informationen s. Schwarzes Brett)
- in der Studieneinführungswoche vom 10. bis zum 13. April 1995: Mo-Fr 10-12 (nähere Informationen s. Schwarzes Brett)
- in der Vorlesungszeit vom 18. April bis zum 21. Juli 1995: Dr. Hildegard ERNST, R 118, Tel. 39-44 56, Do 11-12 u. n. V.
- in der vorlesungsfreien Zeit vom 24. Juli bis zum 29. September 1995: Mo 11-12 (nähere Informationen s. Schwarzes Brett)

BYZANTINISTIK

Welderweg 18

- Univ.-Prof. Dr. G. PRINZING, P Zi. 345, Tel. 39-27 82;
- Dr. K.-P. TODT, P Zi. 347, Tel. 42 92 (intern)
- in der vorlesungsfreien Zeit vom 3. bis zum 7. April 1995:
Dr. K.-P. TODT, Mo 10-12;
Univ.-Prof. Dr. G. PRINZING, n. V.
- in der Studieneinführungswoche vom 10. bis zum 13. April 1995:
Univ.-Prof. Dr. G. PRINZING, n. V.
- in der Vorlesungszeit vom 18. April bis zum 21. Juli 1995:
Univ.-Prof. Dr. G. PRINZING, n. V.
- in der vorlesungsfreien Zeit vom 24. Juli bis zum 29. September 1995:
Univ.-Prof. Dr. G. PRINZING, n. V.

OSTEUROPÄISCHE GESCHICHTE

Welderweg 18

- Univ.-Prof. Dr. Dr. h.c. E. OBERLÄNDER, P Zi. 30, Tel. 39-28 11;
- Dr. R. AHMANN, Zi. 36, Tel. 39-29 11;
- in der vorlesungsfreien Zeit vom 3. bis zum 7. April 1995: R. AHMANN, Termine n. tel. V.
- in der Studieneinführungswoche vom 17. bis zum 21. Oktober 1994:

AHMANN, Mo 11-13;

OBERLÄNDER, Di 11-13

- in der Vorlesungszeit vom 18. April bis zum 21. Juli 1995:
AHMANN, Di 14-15;
OBERLÄNDER, Di 12-13 u. n. V.
- in der vorlesungsfreien Zeit vom 24. Juli bis zum 29. September 1995:
R. AHMANN, Termine n. tel. V.

BUCHWESEN

Welderweg 18, III. Stock

Univ.-Prof. Dr. St. FÜSSEL, Tel. 39-34 69

Dr. R. MÜNCH M.A., Tel. 39-25 80

- in der vorlesungsfreien Zeit vom 3. bis zum 7. April 1995: n. tel. V.
- in der Studieneinführungswoche vom 10. bis zum 13. April 1995: Mi 11-12
- in der Vorlesungszeit vom 18. April bis zum 21. Juli 1995:
MÜNCH, Zi. 03-506, Do 12-13
- in der vorlesungsfreien Zeit vom 24. Juli bis zum 29. September 1995: n. tel. V.

MUSIKWISSENSCHAFT

Welderweg 18

Univ.-Prof. Dr. Chr.-H. MAHLING, P Zi. 158,

Tel. 39-25 89, Termine n. tel. V.;

Studienfachberatung: Dr. K. PFARR, P Zi. 157, Tel. 39-22 59/41 71, Mi 9-10 u. n. V.

- in der vorlesungsfreien Zeit vom 3. bis zum 7. April 1995: Mi 9-10 u. n. V.
- in der Studieneinführungswoche vom 10. bis zum 13. April 1995: Mi 9-10 u. n. V.
- in der Vorlesungszeit vom 18. April bis zum 21. Juli 1995: Mi 9-10 u. n. V.
- in der vorlesungsfreien Zeit vom 24. Juli bis zum 29. September 1995: Mi 9-10 u. n. V.

**Vertrauensdozenten für
ausländische Studierende**

Philosophicum, Welderweg 18

- Alte Geschichte: N.N.
- Mittlere und Neuere Geschichte:
apl. Prof. Dr. phil. Walter RÖDEL,
Akad. Direktor, P Zi. 120, Tel. 39-44 57,
Sprechzeiten Mo 10-11, Mi 9-10
- Byzantinistik:
Univ.-Prof. Dr. phil. Günter PRINZING,
P Zi. 345, Tel. 39-27 82, Sprechzeiten n. V.
- Osteuropäische Geschichte: Univ.-Prof.
Dr. phil. Dr. h.c. Erwin OBERLÄNDER, P Zi. 30,
Tel. 39-28 11, Sprechzeiten Di 12-13

- Buchwesen: Doris LÖSCH M.A., P Zi. 03-512, Tel. 39-34 68, Sprechzeiten Mo 14-15
- Musikwissenschaft: Univ.-Prof. Dr. phil. Friedrich Wilhelm RIEDEL, P Zi. 163, Tel. 39-28 99, Sprechzeiten Di 11-12

Seniorenbeauftragte

- Geschichte:
Univ.-Prof. Dr. phil. Hermann WEBER, P Zi. 113, Tel. 39-44 64, privat: 8 21 24, Sprechzeiten: 1. Semesterwoche Mi 10-11, sonst n. V.
- Musikwissenschaft: Univ.-Prof. Dr. phil. Christoph-Hellmut MAHLING, P Zi. 158, Tel. 39-25 89, Sprechzeiten n. V.

Studien-, Prüfungs- und Promotionsordnungen

VOR- UND FRÜHGESCHICHTE

Die Studienordnung für das Fach Vor- und Frühgeschichte im Magister- und Promotionsstudiengang vom 17.06.1992 ist im Dekanat erhältlich. Die Ordnung für die Zwischenprüfung der Fachbereiche 11-16 und 23 der Johannes Gutenberg-Universität Mainz ist im Dekanat erhältlich, Preis 0,50 DM.

Magister; Promotion:

Die Ordnung für die Magisterprüfung der Fachbereiche 11-16 und 23 der Johannes Gutenberg-Universität Mainz ist im Dekanat erhältlich, Preis 1,- DM.

Die Promotionsordnung der Fachbereiche 11-16 und 23 der Johannes Gutenberg-Universität Mainz ist im Dekanat erhältlich, Preis 1,- DM.

ALTE GESCHICHTE

Die Studienordnung für das Fach Alte Geschichte im Magister- und Promotionsstudiengang vom 17.06.1992 ist im Dekanat erhältlich.

Die Ordnung für die Zwischenprüfung der Fachbereiche 11-16 und 23 der Johannes Gutenberg-Universität Mainz ist im Dekanat erhältlich, Preis 0,50 DM.

Magister; Promotion:

Die Ordnung für die Magisterprüfung der Fachbereiche 11-16 und 23 der Johannes Gutenberg-Universität Mainz ist im Dekanat erhältlich, 1,- DM. Die Promotionsordnung der Fachbereiche 11-16 und 23 der Johannes Gutenberg-Universität Mainz ist im Dekanat erhältlich, Preis 1,- DM.

GESCHICHTE

Der Studienplan des Fachbereichs 16 Geschichtswissenschaft für das Studium des Faches Geschichte ist im Sekretariat des Historischen Seminars erhältlich.

Lehramt an Gymnasien:

Die Ordnung für die Zwischenprüfung der Fachbereiche 11-16 und 23 der Johannes Gutenberg-Universität Mainz ist im Dekanat erhältlich, Preis 0,50 DM.

Die Landesverordnung über die Erste Staatsprüfung für das Lehramt an Gymnasien ist im Buchhandel und in der Geschäftsleitung des Historischen Seminars erhältlich.

- Prüfungsamt: s. S. 70

MITTLERE UND NEUERE GESCHICHTE

Die Studienordnung für das Fach Mittlere und Neuere Geschichte im Magister- und Promotionsstudiengang vom 17.06.1992 ist im Dekanat erhältlich.

Die Ordnung für die Zwischenprüfung der Fachbereiche 11-16 und 23 der Johannes Gutenberg-Universität Mainz ist im Dekanat erhältlich, Preis 0,50 DM.

Magister; Promotion:

Die Ordnung für die Magisterprüfung der Fachbereiche 11-16 und 23 der Johannes Gutenberg-Universität Mainz ist im Dekanat erhältlich, Preis 1,- DM.

Die Promotionsordnung der Fachbereiche 11-16 u. 23 der Johannes Gutenberg-Universität Mainz ist im Dekanat erhältlich, Preis 1,- DM.

GESCHICHTLICHE HILFSWISSENSCHAFTEN

Promotion:

Die Ordnung für die Zwischenprüfung der Fachbereiche 11-16 und 23 ist im Dekanat erhältlich, Preis 0,50 DM.

Die Promotionsordnung der Fachbereiche 11-16 und 23 der Johannes Gutenberg-Universität Mainz ist im Dekanat erhältlich, Preis 1,- DM.

BYZANTINISTIK

Der Studienplan des Fachbereichs 16 Geschichtswissenschaft der Johannes Gutenberg-Universität Mainz für das Studium des Faches Byzantinistik ist im Dekanat erhältlich.

Die Studienordnung für das Fach Byzantinistik im Magister- und Promotionsstudiengang vom 17.06.1992 ist ebenfalls wie die Ordnung für die Zwischenprüfung der Fachbereiche 11-16 und 23 der Johannes Gutenberg-Universität Mainz (Preis 0,50 DM) im Dekanat erhältlich.

Magister, Promotion:

Die Ordnung für die Magisterprüfung der Fachbereiche 11-16 und 23 der Johannes Gutenberg-Universität Mainz ist im Dekanat erhältlich, Preis 1,- DM.

Die Promotionsordnung der Fachbereiche 11-16 und 23 der Johannes Gutenberg-Universität Mainz ist im Dekanat erhältlich, Preis 1,- DM.

OSTEUROPÄISCHE GESCHICHTE

Die Studienordnung für das Fach Osteuropäische Geschichte im Magister- und Promotionsstudiengang vom 17.06.1992 ist im Dekanat erhältlich.

Die Ordnung für die Zwischenprüfung der Fachbereiche 11-16 und 23 der Johannes Gutenberg-Universität Mainz ist ebenfalls im Dekanat erhältlich, Preis 0,50 DM.

Magister, Promotion:

Die Ordnung für die Magisterprüfung der Fachbereiche 11-16 und 23 der Johannes Gutenberg-Universität Mainz ist im Dekanat erhältlich, Preis 1,- DM.

Die Promotionsordnung der Fachbereiche 11-16 und 23 der Johannes Gutenberg-Universität Mainz ist im Dekanat erhältlich, Preis 1,- DM.

BUCHWESEN

Die Studienordnung für das Fach Buchwesen im Magister- und Promotionsstudiengang vom 17.06.1992 ist im Institutssekretariat erhältlich.

Die Ordnung für die Zwischenprüfung der Fachbereiche 11-16 und 23 der Johannes Gutenberg-Universität Mainz ist ebenfalls im Institutssekretariat erhältlich.

Magister, Promotion:

Die Ordnung für die Magisterprüfung der Fachbereiche 11-16 und 23 der Johannes Gutenberg-Universität Mainz ist im Dekanat erhältlich, Preis 1,- DM.

Wissenschaftliche Einrichtungen

Integrierte wissenschaftliche Einrichtungen mit eigener Leitung, ohne eigene Verwaltung.

Institut für Vor- und Frühgeschichte

- Postanschrift:
55099 Mainz, Fax 22 67 14

Universität Mainz ist im Dekanat erhältlich, Preis 1,- DM.

Die Promotionsordnung der Fachbereiche 11-16 und 23 der Johannes Gutenberg-Universität Mainz ist im Dekanat erhältlich, Preis 1,- DM.

MUSIKWISSENSCHAFT

Der Studienplan des Fachbereichs 16 Geschichtswissenschaft der Johannes Gutenberg-Universität Mainz für das Studium des Faches Musikwissenschaft ist im Institutssekretariat erhältlich.

Die Studienordnung für das Fach Musikwissenschaft im Magister- und Promotionsstudiengang vom 17.06.1992 ist im Dekanat erhältlich.

Die Ordnung für die Zwischenprüfung der Fachbereiche 11-16 und 23 der Johannes Gutenberg-Universität Mainz ist ebenfalls im Dekanat erhältlich, Preis 0,50 DM.

Magister, Promotion:

Die Ordnung für die Magisterprüfung der Fachbereiche 11-16 und 23 der Johannes Gutenberg-Universität Mainz ist im Dekanat erhältlich, Preis 1,- DM.

Die Promotionsordnung der Fachbereiche 11-16 und 23 der Johannes Gutenberg-Universität Mainz ist im Dekanat erhältlich, Preis 1,- DM.

Kommentar zu den Lehrveranstaltungen

Der Kommentar zu den Lehrveranstaltungen für die Studienfächer des FB 16 Geschichtswissenschaft liegt ab Anfang Februar 1995 vor, erhältlich in P Zi. 123 (Seminarbibliothek).

Anschrift der Fachschaften

- Geschichte: Welderweg 18 (Philosophicum), P Zi. 111 a, Tel. 39-31 65
- Geschichtliche Hilfswissenschaften: Welderweg 18 (Philosophicum), Tel. (0 61 23) 7 59 39 (abends)
- Musikwissenschaft: Welderweg 18 (Philosophicum), Zi. 156 (Nebenraum)
- Buchwesen: Welderweg 18 (Philosophicum), P Zi. 111 a, Tel. 39-31 65
- Vor- und Frühgeschichte: Schönborner Hof, Schillerstraße 11, EG, Tel. 39-28 86

- Leitung:
Univ.-Prof. Dr. H. AMENT, Tel. 39-32 27
- Sekretariat:
Gisela LÜTTECKE-SENNERT, Tel. 39-26 67
- Universitätsprofessoren:
Dr. N. BANTELMANN, Tel. 39-31 54,
Dr. W. RÄTZEL (pensioniert),
Dr. R. VON USLAR (emeritiert)
- Wiss. Mitarbeiter: Akad. Oberrat
PD Dr. J. OLDENSTEIN, Tel. 39-26 67,
Dr. M. AUFLEGER, Tel. 39-26 67,
Dr. A. HUNOLD, Tel. 39-28 86
- Wiss. Zeichnerinnen:
L. FALLER, Tel. 39-33 92,
S. KOHZ, Tel. 39-33 92,
I. BELL, Tel. 39-33 92
- Bibliothek: Schönborner Hof,
Schillerstraße 11, 1. OG, Mo-Fr 9-17;
Dipl.-Bibliothekarin Isa LEHMLER-SCHUMACHER, Tel. 39-26 67

Institut für Alte Geschichte

- Besucheranschrift:
Welderweg 18 (Philosophicum)
- Leitung: Univ.-Prof.
Dr. L. SCHUMACHER, Tel. 39-27 51,
Univ.-Prof. Dr. H. BELLEN (emeritiert)
- Sekretariat:
Hannelore CAPS, PZi. 350, Tel. 39-27 52
- Wiss. Mitarbeiter: Akad. Direktor
Dr. W. HOBEN, Tel. 39-33 56,
Dr. G. HORSMANN, Tel. 39-33 98
Dr. F. BERNSTEIN, Tel. 39-33 55
- Bibliothek: PZi. 353, Mo 8.30-18;
Dipl.-Bibliothekarin Alice HAUBRICH,
Tel. 39-47 39

Historisches Seminar

- Besucheranschrift:
Welderweg 18 (Philosophicum),
Fax 39-54 80
- Geschäftsführung: Univ.-Prof.
Dr. G. PRINZING, Tel. 39-27 82
- Sekretariat:
Doris SCHMIDT, PZi. 111, Tel. 39-44 55
- Fachdidaktik:
Dr. H. ERNST, PZi. 118, Tel. 39-44 56
- Bibliothek:
PZi. 123, Mo-Do 8.30-20, Fr 8.30-19,
Bibl.-Aufsicht Agathe MÜNZ, N. N.,
PZi. 123, Tel. 39-43 33

ARBEITSBEREICH I: ALLGEMEINE UND NEUERE GESCHICHTE

- Univ.-Prof. Dr. Dr. P. C. HARTMANN,
Tel. 39-26 63,
Univ.-Prof. Dr. H. WEBER (emeritiert),
Tel. 39-44 64
- Sekretariat: Renate SCHUCHMANN,
PZi. 115, Tel. 39-26 12
- Wissenschaftliche Mitarbeiter:
apl. Prof. Dr. W. G. RÖDEL, Tel. 39-44 57,
Dr. K. AMANN M.A., Tel. 39-41 14,
L. PELIZAEUS M.A., H. SCHMAHL,
Tel. 39-54 04

ARBEITSBEREICH II: MITTELALTER

- PD Dr. G. FOUQUET (Lehrstuhlvertretung),
Tel. 39-26 64,
Univ.-Prof. Dr. A. BECKER (emeritiert),
Tel. 39-44 59,
Univ.-Prof. Dr. J. J. MENZEL, Tel. 39-24 33
- Sekretariat: Ellen TÖNGES, PZi. 117,
Tel. 39-27 75
- Wiss. Mitarbeiter:
W. BOMM, Tel. 39-54 05
Akad. Oberrätin Dr. I. RINGEL, Tel. 39-44 60,
N. N.

ARBEITSBEREICH III: VERGLEICHENDE LANDESGESCHICHTE

- Univ.-Prof. Dr. M. MATHEUS, Tel. 39-22 65,
Univ.-Prof. Dr. W. DOTZAUER, Tel. 39-27 74,
Univ.-Prof. Dr. A. GERLICH (emeritiert),
Tel. 39-38 46
- Sekretariat:
Gabriele DÖRR, PZi. 117, Tel. 39-44 62
- Wiss. Mitarbeiter: N.N., Tel. 39-44 61

ARBEITSBEREICH IV: NEUESTE GESCHICHTE

- Univ.-Prof. Dr. W. BAUMGART, Tel. 39-26 69,
Univ.-Prof. Dr. K. FUCHS (pensioniert), Tel.
39-28 96
- Sekretariat: Marina HEIDECKER, PZi. 115, Tel.
39-44 65
- Wiss. Mitarbeiter:
Akad. Rat Dr. W. ELZ, Tel. 39-26 69,
Dr. S. NEITZEL, Tel. 39-27 76,
Dr. M. SENNER, Tel. 39-27 76

ARBEITSBEREICH V: BYZANTINISTIK

- Univ.-Prof. Dr. G. PRINZING, Tel. 39-27 82
- Sekretariat: Iris KUCH, PZi. 347, Tel. 39-42 92

- Wiss. Mitarbeiter:
L. HOFFMANN M.A., Tel. 39-42 92,
Dr. K.-P. TODT M.A., Tel. 39-42 92
- Bibliothek: P Zi. 352

Institut für Osteuropäische Geschichte

- Besucheranschrift: Welderweg 18
(Philosophicum), Fax 39-32 81
- Leitung:
Univ.-Prof. Dr. Dr. h.c. E. OBERLÄNDER, Tel.
39-28 11
- Sekretariat: Almut TRENSE-HANEWALD,
P Zi. 33, Tel. 39-28 12
- Wiss. Mitarbeiter:
Dr. R. AHMANN, Tel. 39-29 11,
D. BALKE M.A., Tel. 39-47 39,
apl.Prof. Dr. U. HAUSTEIN, Tel. 39-28 10,
Dr. G. WAGNER, Tel. 39-21 13
- Bibliothek:
P Zi. 37, Mo-Do 9-17, Fr 9-16,
Bibl.-Aufsicht: O. BOHN, Tel. 39-28 15,
Dipl.-Bibliothekarin Alice HAUBRICH,
Tel. 39-47 39/52 40

Institut für Buchwesen

- Besucheranschrift:
Welderweg 18, III. Stock
- Leitung:
Univ.-Prof. Dr. St. FÜSSEL, Tel. 39-34 69
- Sekretariat: Angelika SCHRADER, Zi. 03-537,
Tel. 39-25 80/34 69, Fax 39-54 87
- Univ.-Prof. Dr. E. FISCHER, Tel. 39-34 68,
Univ.-Prof. Dr. H.-J. KOPPITZ (emeritiert),
Tel. 39-25 80
- Wiss. Mitarbeiter:
Doris LÖSCH M.A., Zi 03-512, Tel. 39-34 68,
Dr. R. MÜNCH M.A., Zi. 03-506, Tel. 39-34 68,
U. SCHNEIDER M.A., Zi. 03-508,
Tel. 39-34 68,
Dr. R. VON DER SCHULENBURG, Zi. 03-518,
Tel. 39-31 80
- Lehrdruckerei des Instituts für Buchwesen:
PR 038, Dr. MÜNCH M.A.,
F. SCHEEL, Tel. 39-52 58
- Bibliothek: P Zi. 03-836, Mo-Fr 9 c.t.-16,
Bibl.-Aufsicht Dieter SEUFFERT,
Tel. 39-34 68,
Dipl.-Bibliothekarin Isa LEHMLER-SCHUMA-
CHER, Tel. 39-26 67

Musikwissenschaftliches Institut

- Besucheranschrift: Welderweg 18
(Philosophicum), Fax 39-29 93
- Leitung: Univ.-Prof. Dr. Chr.-H. MAHLING,
Tel. 39-25 89
- Sekretariat: Gabriele MAURER, P Zi. 159, Tel.
39-22 59
- Universitätsprofessoren:
Dr. H. FEDERHOFER (emeritiert),
Tel. 39-21 84,
Dr. F. W. RIEDEL (pensioniert), Tel. 39-28 99,
N. N., Tel. 39-21 83
- Wiss. Mitarbeiter:
B. DONIN-JANZ, Tel. 39-22 59/41 71,
(Projekt »Spontini«)
A. HEIDENREICH M.A., Tel. 39-41 71,
Chr. HEYTER-RAULAND M.A.,
Tel. 39-22 59/41 71 (Projekt »RIPM«),
Dr. U. KRAMER, M.A. (Hochschulassistentin),
Tel. 39-22 59,
St. MÜNCH, Tel. 39-41 71,
Dr. K. PFARR M.A., Tel. 39-22 59,
Dr. H. PÖLLMANN M.A., Tel. 39-22 59/43 38
- Bibliothek: Bibl.-Angestellte Ulrike KRELL,
P Zi. 135, Tel. 39-41 71/22 59, Mo-Fr 9-12.30

ABTEILUNG MUSIKINFORMATIK

- Besucheranschrift: Pfeifferweg 12
- Leitung:
Dr. F. WANKMÜLLER, Tel. 39-51 42/47 15,
Dr. H. KÜPPER, Tel. 39-51 42
- Sekretariat: Felicitas VOLKE,
Tel. 39-51 42/47 15, Fax 39-47 17
- Systembetreuung:
M. MILLER, Tel. 39-51 42/47 15
- Wiss. Mitarbeiter:
A. GRÄF, Dipl.-Mathematiker, Tel. 39-47 15,
B. HIMMELREICH, Dipl.-Informatiker,
Tel. 39-47 15,
B. SCHÄFER, Kunstlehrer, Tel. 39-21 29,
M. STUMPF, Dipl.-Mathematiker,
Tel. 39-47 15

Abendländische Religionsgeschichte

- Besucheranschrift:
Welderweg 18 (Philosophicum)
- Univ.-Prof. Dr. A. SCHILSON,
P Zi. 01-585, Tel. 39-24 59, Fax 39-38 24

Personalteil

Sprechstunden finden, sofern nicht anders angekündigt, im Anschluß an die Lehrveranstaltungen statt.

Bedienstete der Universität

Professoren

UNIVERSITÄTSPROFESSOREN AUF LEBENSZEIT

- AMENT, Hermann, Dr. phil., *Vor- und Frühgeschichte*, Sprechstd. Mo 8.30-9.45 u.n.V., Tel. 39-32 27, Schönborner Hof, Schillerstraße 11, 1. OG.. Privat: Finther Landstraße 24a, 55124 Mainz, Tel. 47 87 52
- BANTELMANN, Niels, Dr. phil., *Vor- und Frühgeschichte*, Sprechstd. n. V., Tel. 39-31 54, Schönborner Hof, Schillerstraße 11, 1. OG.. Privat: Schuberstraße 10, 55450 Langenlonsheim
- BAUMGART, Winfried, Dr. phil., *Mittlere, Neuere und Neueste Geschichte*, Sprechstd. Do 10-11, Tel. 39-26 69, P Zi. 109. Privat: Südring 39, 55128 Mainz, Tel. 33 15 54
- BECKER, Alfons, Dr. phil. (emeritiert), *Mittelalterliche Geschichte*, Tel. 39-44 59. Privat: Bebelstr. 24, 55128 Mainz, Tel. 3 43 59
- BELLEN, Heinz, Dr. phil. (emeritiert), *Alte Geschichte*, Sprechstd. Fr 11-12, Tel. 39-27 51, P Zi. 349. Privat: Alfred-Nobel-Str. 23, 55124 Mainz, Tel. 47 29 19
- DOTZAUER, Winfried, Dr. phil., *Neuere Geschichte und Geschichtliche Landeskunde*, Sprechstd. n. d. Vorlesung, Tel. 39-27 74, P Zi. 112. Privat: Kästrich 49, 55116 Mainz, Tel. 3 47 58
- FEDERHOFER, Hellmut, Dr. phil. (emeritiert), *Musikwissenschaft und Musikgeschichte*, Sprechstd. Di, Do 17-18, Tel. 39-21 84, P Zi. 167. Privat: Am Königsborn 18, 55126 Mainz, Tel. 4 05 12
- FUCHS, Konrad, Dr. phil. (pensioniert), *Neuere Geschichte, Geschichtliche Landeskunde und Sozial- und Wirtschaftsgeschichte*, Tel. 39-28 96, P Zi. 121a. Privat: Ebersheimerweg 38 a, 55131 Mainz, Tel. 5 31 34
- FÜSSEL, Stephan, Dr. phil., *Buchwissenschaft, Schrift- und Druckgeschichte*, Sprechstd. Do 10-11, Tel. 39-34 69, P Zi. 03-537. Privat: Rilkeallee 48, 55127 Mainz
- GERLICH, Alois, Dr. phil. (emeritiert), *Mittlere und Neuere Geschichte und Geschichtliche Landeskunde*, Sprechstd. Do 11-12, P Zi. 113. Privat: Fritz-Philippi-Str. 13, 65195 Wiesbaden, Tel. (06 11) 40 11 51
- HARTMANN, Peter Claus, Dr. phil., Dr. U(h.) Universität Paris, *Allgemeine und Neuere Geschichte*, Tel. 39-26 63, P Zi. 103. Privat: Hegelstr. 45, 55122 Mainz
- KOPPITZ, Hans-Joachim, Dr. phil. (emeritiert), *Buch- und Bibliothekswesen, Germanische Philologie*, Sprechstd. n. V.. Privat: Carl-Orff-Str. 49, 55127 Mainz, Tel. 47 66 44
- MAHLING, Christoph-Hellmut, Dr. phil., *Musikwissenschaft*, Sprechstd. Do ab 13.15 u. n. V., Tel. 39-22 59. Privat: Kurt-Schumacher-Str. 18, 55270 Zornheim, Tel. (0 61 36) 4 45 34
- MATHEUS, Michael, Dr. phil., *Mittlere und Neuere Geschichte und Vergleichende Landesgeschichte*, Sprechstd. Mo 16.30-17.30, Tel. 39-22 65, P Zi. 107. Privat: Eberhard-Str. 19, 54290 Trier, Tel. (06 51) 7 57 16
- MENZEL, Josef Joachim, Dr. phil., *Mittelalterliche Geschichte und Historische Hilfswissenschaften*, Tel. 39-24 33. Privat: Großgewann 18, 55129 Mainz, Tel. (061 36) 4 26 95
- OBERLÄNDER, Erwin, Dr. phil. Dr. h.c., *Osteuropäische Geschichte, Mittlere und Neuere Geschichte*, Sprechstd. Di 12-13, Tel. 39-28 11, P Zi. 30. Privat: Kirschallee 48, 53115 Bonn, Tel. (02 28) 21 84 83
- PRINZING, Günter, Dr. phil., *Byzantinistik*, Sprechstd. n. V., Tel. 39-27 82, P Zi. 345. Privat: Bebelstr. 24, 55128 Mainz, Tel. 3 43 67
- RÄTZEL, Wilhelm, Dr. phil. (pensioniert), *Vor- und Frühgeschichte*. Privat: Hallgarten-Zangerstr. 57, 65375 Oestrich-Winkel, Tel. (0 67 23) 45 46
- RIEDEL, Friedrich Wilhelm, Dr. phil. (pensioniert), *Musikwissenschaft*, Sprechstd. n. V., Tel. 39-28 99, P Zi. 163. Privat: Im Münchfeld 7, 55122 Mainz, Tel. 3 16 04
- SCHILSON, Arno, Dr. theol., *Abendländische Religionsgeschichte*, Sprechstd. Di 10-11, Tel. 39-24 59, P Zi. 01-585. Privat: Buchenweg 9, 55128 Mainz, Tel. 36 61 63
- SCHUMACHER, Leonhard, Dr. phil., *Alte Geschichte*, Sprechstd. Di 11-12, Do 12-13, Tel. 39-27 51, P Zi. 351

USLAR, Rafael von, Dr. phil. (emeritiert), *Vor- und Frühgeschichte*. Privat: Georg-Büchner-Str. 27, 55129 Mainz, Tel. 5 96 15

WEBER, Hermann, Dr. phil. (emeritiert), *Allgemeine und Neuere Geschichte*, Sprechstd. n. V., Tel. 39-44 64, P Zi. 113. Privat: Weidmannstr. 16, 55131 Mainz, Tel. 8 21 24

AUSSERPLANMÄSSIGE PROFESSOREN

HAUSTEIN, Ulrich, Dr. phil., *Osteuropäische Geschichte*, Sprechstd. Do 10-12, Tel. 39-28 10, P Zi. 26. Privat: Hegelstr. 45, 55122 Mainz, Tel. 38 78 53

RÖDEL, Walter G., Dr. phil., *Neuere Geschichte und Geschichtliche Landeskunde*, Tel. 39-44 57, Historisches Seminar I. Privat: Curt-Goetz-Str. 65, 55127 Mainz, Tel. 47 72 52

FIEBIGER-PROFESSUR/

UNIVERSITÄTSPROFESSOR AUF ZEIT

FISCHER, Ernst, Dr. phil., *Buchhandelsgeschichte im 19. und 20. Jahrhundert*, Sprechstd. Do 11-12, Tel. 39-34 68, Institut für Buchwesen, P Zi. 03-547. Privat: Jahnstr. 11, 55283 Nierstein-Schwabsburg

VERTRETUNG VON PROFESSUREN

FOUQUET, Gerhard, PD, Dr. phil. habil., *Mittelalterliche Geschichte*, Sprechstd. n. V., Tel. 39-26 64, P Zi. 105. Privat: Fichtenstr. 9, 57482 Wenden, Tel. (0 27 62) 22 86

Privatdozent

OLDENSTEIN, Jürgen, Dr. phil. habil., *Vor- und Frühgeschichte mit bes. Berücksichtigung Provinzialrömischer Archäologie*, Tel. 39-26 67, Institut für Vor- und Frühgeschichte. Privat: Im See 17, 55252 Mainz, Tel. (0 61 34) 6 49 08

Wissenschaftliche Assistenten

AHMANN, Rolf, Dr. phil., Wiss. Ass., Tel. 39-29 11, Institut für Osteuropäische Geschichte. Privat: Lanzelhohl 66, 55128 Mainz, Tel. 36 36 25

BERNSTEIN, Frank, Tel. 39-33 55, Institut für Alte Geschichte

KRAMER, Ursula, Dr. phil., M.A., Wiss. Ass., Tel. 39-22 59, Musikwissenschaftliches Institut. Privat: Kupferbergterrasse 23, 55116 Mainz, Tel. 57 43 79

TODT, Klaus-Peter, Dr. phil., M.A., Wiss. Ass., Tel. 39-42 92, Historisches Seminar V. Privat:

Erich-Ollenhauer-Str. 32a, 65187 Wiesbaden, Tel. (06 11) 84 66 88

Wissenschaftliche Mitarbeiter

AMANN, Konrad, Dr. phil., M.A., Wiss. Ang., Tel. 39-41 14, Historisches Seminar I. Privat: Im Münchfeld 33, 55122 Mainz

AUFLEGER, Michaela, Dr. phil., Tel. 39-26 67, Institut für Vor- und Frühgeschichte. Privat: Am Hipperich 88, 55120 Mainz, Tel. 68 64 93

BALKE, Dorothee, M.A., *Osteuropäische Geschichte*, Tel. 39-47 39, Institut für Osteuropäische Geschichte. Privat: Gewerbestr. 15, 68623 Lampertheim, Tel. (0 62 06) 5 91 23

BOMM, Werner, Wiss. Ang., Tel. 39-54 05, Historisches Seminar II. Privat: Hinter der Kapelle 8, 55128 Mainz, Tel. 36 92 81

DONIN-JANZ, Beatrice, Wiss. Ang., Tel. 39-22 59/41 71, Forschungsstelle Spontini, P 156 (Nebenraum I). Privat: Mühlweg 9, 69434 Hirschhorn/Neckar, Tel. (0 62 72) 22 48

ELZ, Wolfgang, Dr. phil., Akad. Rat, Tel. 39-26 69, Historisches Seminar IV. Privat: Am Heckerpfad 30, 55128 Mainz, Tel. 36 65 04

ERNST, Hildegard, Dr. phil., Studienberatung Mi 12-13 u.n.V, Tel. 39-44 56, Historisches Seminar, P Zi. 118. Privat: Wallbrunnstr. 19, 55288 Partenheim, Tel. (0 67 32) 47 50

GRÄF, Albert, Dipl.-Math., Wiss. Ang., *Musik-informatik*, Tel. 39-47 15, Friedrich-von-Pfeifferweg 12. Privat: Schillerstr. 18, 55288 Schornsheim

HAUSTEIN, Ulrich, Dr. phil. (apl. Prof.), *Osteuropäische Geschichte*, Tel. 39-28 10. Privat: Hegelstraße 45, 55122 Mainz, Tel. 38 78 53

HEIDENREICH, Achim, M.A., Wiss. Ang., *Musikwissenschaft*, Tel. 39-41 71, P 157. Privat: Leibnizstr. 45, 55118 Mainz, Tel. 61 15 61

HEYTER-RAULAND, Christine, M.A., Wiss. Ang., *Projekt RIPM*, Tel. 39-22 59/41 71, P 156 (Nebenraum II). Privat: Taunusblick 31, 55437 Appenheim, Tel. (0 67 25) 62 26

HIMMELREICH, Bernd, Dipl.-Informatiker, Wiss. Ang., *Musik-informatik*, Tel. 39-47 15, Friedrich-von-Pfeifferweg 12. Privat: Moselstr. 71a, 55262 Heidesheim

HOBEN, Wolfgang, Dr. phil., Akad. Direktor, Tel. 39-33 56, Institut für Alte Geschichte. Privat: Im Schleichengarten 20, 55127 Mainz

HOFFMANN, Lars, M.A., Wiss. Ang., Tel. 39-42 92, Historisches Seminar V. Privat: Wiesmoorer Str. 40, 55257 Budenheim, Tel. (0 61 39) 96 01 24

- HORSMANN, Gerhard, Dr. phil., Wiss. Ang., Tel. 39-33 98, Institut für Alte Geschichte. Privat: Bahnstr. 62, 55128 Mainz
- HUNOLD, Angelika, Dr. phil., Wiss. Ang., Tel. 39-28 86, Institut für Vor- und Frühgeschichte. Privat: Aspettstr. 8, 55118 Mainz
- LÖSCH, Doris, M.A., Wiss. Ang., Tel. 39-34 68, Institut für Buchwesen, P Zi. 03-512. Privat: Niersteiner Straße 20, 60598 Frankfurt
- MÜNCH, Roger, Dr. phil., M.A., Wiss. Ang., Tel. 39-34 69, Institut für Buchwesen, P Zi. 03-506. Privat: Friedrich-Ebert-Straße 19, 67549 Worms, Tel. (0 62 41) 5 71 05
- MÜNCH, Stephan, Wiss. Ang., Tel. 39-41 71, Musikwissenschaftliches Institut. Privat: Am Fort Heiligkreuz 2, 55131 Mainz, Tel. 57 84 28
- NEITZEL, Sönke, Wiss. Ang., Tel. 39-27 76, Historisches Seminar IV. Privat: Rheinstr. 30, 63110 Rodgau, Tel. (0 61 06) 2 12 47
- OLDENSTEIN, Jürgen, Privatdozent, Dr. phil. habil., Akad. Oberrat, Tel. 39-26 67, Institut für Vor- und Frühgeschichte. Privat: Im See 17, 55252 Mainz, Tel. (0 61 34) 6 49 08
- PELIZAEUS, Ludolf W.G., M.A., Wiss. Ang., Tel. 39-54 04, P Zi. 102. Privat: 14-Nothelfer-Straße 26, 55124 Mainz
- PFARR, Kristina, Dr. phil., M.A., Wiss. Ang., Tel. 39-41 71, Musikwissenschaftliches Institut, P 157. Privat: Maiglöckchenweg 29, 55126 Mainz, Tel. 47 86 84
- PÖLLMANN, Helmut, M.A., Dr. phil., Wiss. Ang., Tel. 39-22 59/43 38, P 160. Privat: Am Kirchborn 16B, 55126 Mainz, Tel. 47 77 71
- RINGEL, Ingrid, Dr. phil., Akad. Oberrätin, Tel. 39-44 60, Historisches Seminar II. Privat: Am Gonsenheimer Spieß 18, 55122 Mainz
- RÖDEL, Walter G., Dr. phil. (apl. Prof.), Akad. Direktor, Tel. 39-44 57, Historisches Seminar I. Privat: Curt-Goetz-Str. 65, 55127 Mainz, Tel. 47 72 52
- SCHÄFER, Bernd, Wiss. Ang., *Musik-informatik*, Tel. 39-21 29, Friedrich-von-Pfeifferweg 12, 55099 Mainz
- SCHMAHL, Helmut, Wiss. Ang., Tel. 39-54 04, P Zi. 102. Privat: Burgunder Straße 3, 55235 Alzey
- SCHNEIDER, Ute, M.A., Wiss. Ang., Tel. 39-34 68, Institut für Buchwesen. Privat: Am Wasserhaus 3, 55270 Ober-Olm, Tel. (0 61 36) 8 93 67
- SCHULENBURG, Rosamunde Gräfin von der, Dr. phil., Wiss. Ang., Tel. 39-25 80, Institut für Buchwesen. Privat: Günthersburgallee 20, 60316 Frankfurt
- SENNER, Martin, Dr. phil., Wiss. Ang., Tel. 39-27 76, Historisches Seminar IV. Privat: Potthoffstr. 29, 55545 Bad Kreuznach, Tel. (06 71) 2 82 49
- STUMPF, Martin, Dipl.-Mathematiker, Wiss. Ang., *Musik-informatik*, Tel. 39-47 15, Friedrich-von-Pfeiffer-Weg 12, 55099 Mainz
- WAGNER, Gerhard, Dr. phil., Akad. Oberrat, Tel. 39-21 13, Institut für Osteuropäische Geschichte. Privat: Weinbergstr. 40, 55270 Sörrenloch, Tel. (0 61 36) 61 72
- WANKMÜLLER, Frank, Dr. rer. nat., Dipl.-Informatiker, Wiss. Ang., *Musik-informatik*, Tel. 39-51 42, Friedrich-von-Pfeifferweg 12. Privat: Karl-Kastenholz-Str. 8, 55543 Bad Kreuznach, Tel. (06 71) 6 29 35

Nichtbedienstete Lehrkräfte und Lehrbeauftragte

Honorarprofessoren

- BÖHNER, Kurt, Dr. phil., Dr. h. c., Generaldirektor i.R. des Römisch-Germanischen Zentralmuseums Mainz (liest nicht), *Frühmittelalterliche Archäologie*. Privat: Georg-Büchner-Str. 29, Tel. 5 96 01
- MATHY, Helmut, Dr. phil., Ministerialrat, Ehrensenator der Universität, *Geschichte der Mainzer Universität*, Sprechstd. n. d. Lehrveranst., Tel. 39-44 58, P Zi. 112. Privat: Hans-Böckler-Str. 52 b, 55128 Mainz, Tel. 33 15 67
- MITTLER, Elmar, Dr. phil., Ltd. Bibliotheksdirektor, Institut für Buchwesen. Privat: Görlitzer Str. 21, 37120 Bovenden
- STROBEL, Georg-W., Dr. phil., Professor an der Universität Darmstadt, *Neuere Geschichte Osteuropas, Wirtschafts- u. Sozialgeschichte*. Privat: Auf der Beine 7, 64823 Groß-Umstadt/Raibach, Tel. (0 60 78) 46 81
- WALTER, Rudolf, Dr. phil., Professor an der Hochschule für Musik in Stuttgart, Kirchenmusikdirektor, *Musiktheorie*, Sprechstd. n. V., Tel. 39-22 59. Privat: Lessingstr. 3, 69214 Heidelberg-Eppelheim, Tel. (0 62 21) 76 47 43

Privatdozenten

- HEHL, Ernst-Dieter, Dr. phil. habil., Wiss. Mitarbeiter an der Akademie der Wissenschaften und der Literatur, Tel. 5 77 67, Geschwister-Scholl-

Str. 2, 55131 Mainz. Privat: Karl-Zörgiebel-Straße 43, 55128 Mainz, Tel. 36 43 85

HERRMANN-OTTO, Elisabeth, Dr. phil. habil., Wiss. Mitarbeiterin an der Akademie der Wissenschaften und der Literatur, Geschwister-Scholl-Straße 2, 55131 Mainz. Privat: Elsa-Brändström-Straße 21, 55124 Mainz, Tel. 68 04 91

Gastdozent

KUPPER, Hubert, Dr., Tel. 39-51 42, Musikwissenschaftliches Institut, Abt. Musikinformatik
POPPE, Andrzej, Prof. Dr., *Osteuropäische Geschichte*, Tel. 39-28 11

Lehrbeauftragte

ALTENHEIN, Hans, Prof. Dr., Institut für Buchwesen. Privat: Auf dem Kreuzberg 3, 64342 Seeheim, Tel. (0 62 57) 8 15 77
ALTGELD, Wolfgang, Prof., Dr. phil., Sprechst. n. d. Vorlesung, Zi. 109, Institut für Geschichte, Universität Würzburg, Am Hubland, 97074 Würzburg
BLUM, Peter, Dr. phil.. Privat: Schillerstr. 16, 68535 Edingen, Tel. (0 62 03) 8 52 46
DECKER, Karl-Viktor, Dr. phil.. Privat: Am Heuerggrund 13, 55129 Mainz
DEGREIF, Diether, Dr. phil., Archivrat, Tel. (0 61 51) 12 60 17. Privat: Am Wenzel 20, 55120 Mainz
DIETZ-CHARITAT, Claire. Privat: Am Großberg 35a, 55130 Mainz, Tel. 83 21 49
DÖRR, Morna, M.A.. Privat: Kehlweg 17, 55124 Mainz, Tel. 47 29 41
ERBAR, Ralph, Dr. phil.. Privat: Am Kirchborn 20f, 55126 Mainz, Tel. 47 86 19
FRICK, Rosemarie. Privat: Viktoriastr. 21, 55246 Mainz, Tel. (0 61 34) 2 47 26
FUCHS, Rüdiger, Dr. phil., Wiss. Mitarbeiter an der Akademie der Wissenschaften u. der Literatur, Geschwister-Scholl-Str. 2, 55131 Mainz, Tel. 5 77 42

JANZ, Bernhard, Dr. phil., *Musikwissenschaft*. Privat: Mühlweg 9, 69434 Hirschhorn/Neckar, Tel. (0 62 72) 22 48

KABISCH, Thomas, Prof. Dr., *Musikwissenschaft*. Privat: Bismarckstr. 98, 78549 Spaichingen, Tel. (0 74 24) 50 18 26

KALISCH, Volker, Prof. Dr. Dr., *Musikwissenschaft*. Privat: Mozartstr. 71a, 40822 Mettmann, Tel. (0 21 04) 1 52 74

KRÄMER, Reinhard, Dr. phil.. Privat: Eichendorffstraße 51-53, 55122 Mainz, Tel. 37 37 64

LUTZ, Martin-Arnold, *Generalbaß, Partiturspiel*. Privat: Wupperstr. 14, 65201 Wiesbaden, Tel. (06 11) 2 42 80

MILDE, Wolfgang, Prof. Dr., Institut für Buchwesen, Herzog-August Bibliothek. Privat: Lesingplatz 1, 38304 Wolfenbüttel

PHILIPPI, Daniela, Dr. phil., *Musikwissenschaft*. Privat: Adelungstr. 11, 55131 Mainz, Tel. 5 19 91

RAUTENBERG, Hans-Werner, Dr. phil.. Privat: Dorfstr. 7, 35274 Kirchhain-Schönbach, Tel. (0 64 21) 18 41 23

RICCARDI, Silvia, Tel. 39-51 10. Privat: Berliner Str. 27, 55131 Mainz, Tel. 5 17 19

ROGALL, Joachim, Dr. phil.. Privat: Falkenstraße 5, 55270 Zornheim, Tel. (0 61 36) 4 34 29

SCHÄFER, Dorothea, M.A., Institut für Alte Geschichte. Privat: Neustr. 17, 55296 Gau-Bischofsheim, Tel. (0 61 35) 60 97

SCHMIDT, Kai-Uwe. Privat: Katzenberg 100, 55126 Mainz, Tel. 47 81 10

SCHOLZ, Sebastian, Dr. phil., Wiss. Mitarbeiter an der Akademie der Wissenschaften u. der Literatur, Geschwister-Scholl-Str. 2, 55131 Mainz, Tel. 5 77 45

SCHWÖRER-KOHL, Gretel, Dr. phil.. Privat: Am Lornenberg 7, 55263 Wackernheim, Tel. (0 61 32) 5 88 49

ŽESTOVSKA, Kristina, Tel. 39-28 12, Institut für Osteuropäische Geschichte

Lehrveranstaltungen

Vor- und Frühgeschichte

Alle Lehrveranstaltungen finden, sofern nicht anders vermerkt, im Vorlesungssaal des Instituts für Vor- und Frühgeschichte, Schönborner Hof, Schillerstraße 11, statt.

000 Informationsstunde zum Lehrangebot des Sommersemesters 1995

H. Ament, M. Aufleger, N. Bantelmann,
R. Heynowski, A. Hunold, J. Oldenstein,
N. Wand

Di, 18.4.1995, 10 Uhr

Vorlesungen

- 001 Zur Archäologie der Angelsachsen [2-std.]
N. Bantelmann
Di 11-13
- 002 Archäologische Ausgrabungen – Quellen zur
Geschichte des Mittelalters [2-std.]
H. Ament
Mi 8-10 — P 3

Proseminar

- 003 Römische Fibeln [2-std.]
J. Oldenstein
Mi 10-12

Seminare

- 004 Aspekte zum Tod in prähistorischen Gesell-
schaften [2-std.]
R. Heynowski
Mo 14-16
- 005 Eisenzeitlicher Trachtschmuck in Mitteleu-
ropa [2-std.]
N. Bantelmann
Di 14-16
- 006 Zur Analyse von römischen Gräberfeldern
(Spätlatène – Spätantike) [2-std.]
J. Oldenstein
Di 9-11
- 007 Kelten, Römer und Germanen am Hoch-
rhein, Exkursionsvorbereitung [2-std.]
H. Ament, M. Aufleger
Do 16-18

Geschichte

- Einführungsveranstaltung für Studienanfän-
ger, Fach- und Hochschulortwechsler
G. Prinzing
Mo, 10. April 1995, 14-16 — P 1

Vorlesungen

- 101 Geschichte und Verfassung Athens [2-std.]
E. Herrmann-Otto
Fr 9-11 — P 4
- 102 Antike Sklaverei und archäologische Über-
lieferung [2-std.]
L. Schumacher
Di 9-11 — P 4
- 103 Archäologische Ausgrabungen – Quellen zur
Geschichte des Mittelalters [2-std.]
H. Ament
Mi 8-10 — P 3

- 008 Studien zur Keramik des Mittelalters
[2-std.]
N. Wand
Di 16-18

Übungen

- 009 Vorbereitung einer archäologischen Ausstel-
lung (Museum Mannheim) [2-std.]
H. Ament
Z. u. O. n. V.
Blockveranstaltung
- 010 Handwerk im frühen Mittelalter [2-std.]
M. Aufleger
Do 9-11
- 011 Vermessungsübung [2-std.]
N. Bantelmann
Z. u. O. n. V.
begrenzte Teilnehmerzahl

Exkursionen

- 012 Jahresexkursion »Kelten, Römer und Ger-
manen am Hochrhein«
H. Ament, M. Aufleger
Oktober 1995
- 013 Tagesexkursionen
*H. Ament, M. Aufleger, N. Bantelmann,
J. Oldenstein*
Z. u. O. n. V.

- 104 Das Frankenreich. Von Chlodwig bis Karl
dem Großen [2-std.]
J. J. Menzel
Di, Mi 10-11 — P 103
- 105 Grundzüge der Stadtgeschichte im hohen
und späten Mittelalter [2-std.]
M. Matheus
Mo 10-12 — P 5
- 106 Minderheiten und Randgruppen im Byzanti-
nischen Reich [2-std.]
G. Prinzing
Fr 11-13 — P 15
- 107 Das Kiever Reich 9.-13. Jahrhundert
[2-std.]
A. Poppe
Mo 15-17 — P 207

- 108 Deutsche und europäische Geschichte im Zeitalter Wenzels bis Maximilians I. (1378-1519) [2-std.]
G. Fouquet
Fr 8.30-10 — P 2
- 109 Europa im Dreißigjährigen Krieg [2-std.]
P. C. Hartmann
Mi 10-12 — P 5
- 110 Europäische Geschichte im Zeitalter Ludwigs XIV. (1660-1715) [2-std.]
W. G. Rödel
Mo, Di 11-12 — P 4
- 111 Deutsche Geschichte im 18. Jahrhundert (Absolutismus und Aufklärung) [2-std.]
W. Dotzauer
Do 9-11 — P 13
- 112 Politische, wirtschaftliche und soziale Entwicklung in Deutschland 1850-1914 [2-std.]
K. Fuchs
Mo 11-12, Do 10-11 — P 3
- 113 Deutsche Geschichte im europäischen Rahmen 1890-1914 [3-std.]
W. Baumgart
Do 11-12, Fr 11-13 — P 4
- 114 Deutsche Wirtschafts- und Sozialgeschichte vom Beginn des ersten bis zum Ende des zweiten Weltkriegs [3-std.]
V. Hentschel
Di 14-15, Mi 10-12 — ReWi-Haus
- 115 Vorlesung zur Zeitgeschichte [2-std.]
W. Altgeld
Do 12-14 — P 204

Proseminare**ALTE GESCHICHTE**

- 116 Krise der römischen Republik: Sulla und Pompeius [3-std.]
W. Hoben
Di 11-13 — P 103
Mi 9-11 — R 101 d. Hist. Sem. oder P 205
- 117 Hadrian [3-std.]
G. Horsmann
Mo 9-11 — P 208
Mo 11-12 — R 101 d. Hist. Sem. oder P 205
- 118 Die Jüngere Tyrannis auf Sizilien [3-std.]
F. Bernstein
Do 8.30-10 — R 101 d. Hist. Sem. oder P 205
Do 17-18 — Bibl. d. Inst. f. Alte Geschichte

MITTELALTER

- 119 Gesandtschafts- und Pilgerreisen zwischen Ost und West (8.-14. Jahrhundert) im Spiegel der Texte [3-std.]
G. Prinzing
Mi 10-13 — Bibl. Byzantinistik
- 120 Geschichte der bäuerlichen Gesellschaft im Mittelalter [3-std.]
G. Fouquet
Do 8.30-11 — P 103
- 121 Die Thronerhebung im mittelalterlichen Deutschland und in Westeuropa [3-std.]
W. Dotzauer
Mi 15-18 — R 101 d. Hist. Sem. oder P 205
- 122 Karl der Große [3-std.]
S. Schmitt
Mo 10-12, Di 13-14 — P 103
- 123 Monastische Reformbewegungen vom 10.-12. Jahrhundert [3-std.]
W. Bomm
Mi 8.30-10, 13-14 — P 103
- 124 Zur Papstgeschichte des 11.-13. Jahrhunderts [3-std.]
I. Ringel
Di 13.30-16 — R 101 d. Hist. Sem. oder P 205

NEUZEIT

- 125 Die Hugenotten [3-std.]
H. Schmahl
Di 10-13 — R 101 d. Hist. Sem. oder P 205

NEUESTE ZEIT

- 126 Der Wiener Kongreß 1814/15 [3-std.]
W. Elz
Di 18 s. t.-20.30 — R 101 d. Hist. Sem. oder P 205
- 127 Die Großmächte und der Balkan in der Zeit der Krimkriegsordnung 1856-71 [3-std.]
R. Ahmann
Mo 11-14 — R 134 d. Inst. f. Osteurop. Gesch.
- 128 Ostmitteleuropa nach Versailles [3-std.]
G. Wagner
Di 11.30-14 — R 134 d. Inst. f. Osteurop. Gesch.

- 129 Deutsch-französische Beziehungen 1933-1945 [3-std.]
R. Erbar
Mi 18 s.t.-19.30 — R 101 d. Hist. Sem. oder P 205
1-std. Z. u. O. n. V.
- Kurse/Kolloquien/Übungen**
- 130 – 131 Fachdidaktisches Kolloquium/G [2-std.]
H. Ernst
* Kurs A
Mi 14 s.t.-15.30 — P 103
* Kurs B
Do 13-15 — R 101 d. Hist. Sem. oder P 205
- 132 Die außereuropäische Geschichte im gymnasialen Unterricht, Fachdidaktik-Übung/H [2-std.]
H. Ernst
Fr 10-12 — R 101 d. Hist. Sem. oder P 205
- 133 Livius, Lateinischer Lektürekurs/G (zur Vorbereitung auf das Latinum) [4-std.]
W. Hoben
Mo, Do 17-19 — P 208
- 134 Französisch für Historiker (Anfänger) [4-std.]
C. Dietz-Charritat
Di, Fr 8.30-10 — R 101 d. Hist. Sem. oder P 205
- 135 Französisch für Historiker (Fortgeschrittene) [4-std.]
R. Frick
Mo 8.30-10 — P 103
Fr 8.30-10 — P 102
- 136 Russisch für Historiker (I) [2-std.]
D. Balke
Mo 9-11 — R 134 d. Inst. f. Osteurop. Gesch.
- 137 Lettische Sprache [2-std.]
K. Žestovska
Di 14-16 — R 134 d. Inst. f. Osteurop. Gesch.
- 138 Tacitus, Agricola, Lateinische Quellenlektüreübung/G/H [2-std.]
W. Hoben
Mi 10-12 — P 208
- 139 Die Briefe Alkuins, Lateinische Quellenlektüreübung/G/H [2-std.]
S. Scholz
Di 16-18 — R 101 d. Hist. Sem. oder P 205
- 140 Ausgewählte Urkunden des Johannes-Theologos-Klosters von Patmos, Griechische Quellenlektüreübung/G/H [2-std.]
K.-P. Todt
Mo 14-16 — Bibl. Byzantinistik
- 141 R. Dmonski: La question Polonaise, Französische Quellenlektüreübung/G/H [2-std.]
G. Wagner
Fr 9-11 — P 103
- 142 – 143 Die Rheinlandbesetzung nach dem Ersten Weltkrieg, Englische Quellenlektüreübung/G [2-std.]
W. Elz
* Kurs A
Di 14-16 — P 103
* Kurs B
Do 11-13 — R 101 d. Hist. Sem. oder P 205
- 144 Spanien unter Franco, Spanische Quellenlektüreübung/G/H [2-std.]
H. Ernst
Mi 11-13 — P 103
- 145 Der italienische Faschismus, Italienische Quellenlektüreübung/G/H [2-std.]
H. Ernst
Fr 13-15 — P 103
- 146 Die Deutschen in Polen 1945-1970, Polnische Quellenlektüreübung/G/H [2-std.]
J. Rogall
Mo 15-17 — R 134 d. Inst. f. Osteurop. Gesch.
- 147 Einführung in das Studium der Alten Geschichte, Übung/G [2-std.]
W. Hoben
Fr 11-13 — P 208
- 148 Althistorisches Grundwissen, Übung/G [2-std.]
W. Hoben
Do 9.30-11 — P 207
- 149 Aristoteles und die athenische Verfassung des 6. und 5. Jahrhunderts v. Chr., Übung/G/H [2-std.]
F. Bernstein
Fr 11.30-13 — P 103
- 150 Antike und moderne Demokratie, Übung/G/H [2-std.]
D. Schäfer
Do 15-17 — P 13
- 151 Römische Provinzialverwaltung, Übung/G/H [2-std.]
L. Schumacher
Do 10-12 — R 351 d. Inst. f. Alte Gesch.

- 152 Übung zur Münzprägung Alexandrias in der römischen Kaiserzeit/G/H [2-std.]
L. Schumacher
Di 17-19 — P 104
- 153 Bayern in römischer Zeit, Übung/G/H [2-std.]
K.-V. Decker
Mo 16.30-18 — P 103
- 154 Kyrillische Paläographie und Quellenkunde, Übung/G/H [2-std.]
A. Poppe
Do 14-16 — R 134 d. Inst. f. Osteurop. Gesch.
- 155 Formen mittelalterlicher Geschichtsschreibung, Übung/G/H [2-std.]
J. J. Menzel
Di 16-18 — P 103
- 156 Die großen Wallfahrten des Mittelalters I, Übung/G/H [2-std.]
I. Ringel
Mi 13-15 — R 101 d. Hist. Sem. oder P 205
- 157 Städtische Quellen des späten Mittelalters, Übung/G/H [2-std.]
M. Matheus
Mo 15 s.t.-16.30 — P 103
- 158 Deutsche Städtiekroniken des Spätmittelalters, Übung/G/H [2-std.]
G. Fouquet
Fr 13-15 — R 101 d. Hist. Sem. oder P 205
- 159 Einführung in des wissenschaftliche Arbeiten, Übung/G [2-std.]
W. G. Rödel
Mo 9-11 — R 101 d. Hist. Sem. oder P 205
- 160 Einführung in das Lesen frühneuzeitlicher Quellen, Übung/G [2-std.]
P. C. Hartmann
Mo 18 s.t.-19.30 — P 103
- 161 Die spanischen Königreiche von Isabella der Katholischen bis Karl V. (I.), Übung/G/H [2-std.]
L. Pelizaeus
Do 15 s.t.-16.30 — R 101 d. Hist. Sem. oder P 205
- 162 Das tägliche Leben im 18. Jahrhundert, Übung/G/H [2-std.]
W. G. Rödel
Mi 10-12 — R 101 d. Hist. Sem. oder P 205
- 163 Akten zur Geschichte des Krimkrieges (1853/56), Paläographische Übung/G/H [2-std.]
M. Senner
Mo 15-17 — R 101 d. Hist. Sem. oder P 205
- 164 Bilanz und Perspektiven archivischer Bewertung von Akten, Übung/G/H [2-std.]
D. Degreif
Fr 15-17 — P 103
- 165 Deutschland und Osteuropa 1914-1970, Repetitorium/G/H [2-std.]
G. Wagner
Fr 12 s.t.-13.30 — R 134 d. Inst. f. Osteurop. Gesch.
- 166 Die Juden in der Sowjetunion seit 1917, Übung/G/H [2-std.]
U. Haustein
Mi 10-12 — R 134 d. Inst. f. Osteurop. Gesch.
- 167 Übung zur Rüstungspolitik im Zweiten Weltkrieg/G/H [2-std.]
K. Fuchs
Mo 13-15 — P 103
- 168 Die Entwicklung der deutschen Gewerkschaft nach dem Zweiten Weltkrieg, Übung/G/H [2-std.]
R. Krämer
Do 18-20 — R 101 d. Hist. Sem. oder P 205
- 169 Gorbacevs Perestrojka: Wunsch und Wirklichkeit, Übung/G/H [2-std.]
G. Wagner
Do 12-14 — R 134 d. Inst. f. Osteurop. Gesch.
- 170 Das letzte Kriegsjahr 1944/45. Von der Landung der Alliierten in der Normandie bis zur Kapitulation am 8. Mai 1945
S. Neitzel
Mo 13-15 — R 101 d. Hist. Sem. oder P 205
- 171 Kolloquium zur Vorlesung Nr. 112
K. Fuchs
Z. u. O. n. V.
- 172 Arbeitskreis »Reichserzkanzler«, Kolloquium
P. C. Hartmann
Z. u. O. n. V.
- 173 Arbeitskreis Historische Demographie
W. G. Rödel
Mi 15.30-17 — P 103

- 174 Germanistisch-historischer Arbeitskreis,
Kolloquium
S. Schmitt/L. Grünwald
Z. u. O. n. V.
- 175 Doktorandenarbeitsgemeinschaft, prs.
A. Gerlich
Z. u. O. n. V.
- 176 Kolloquium für Fortgeschrittene, Examens-
kandidaten und Doktoranden, prs. [2-std.]
M. Matheus
Z. u. O. n. V.
- 177 Doktoranden- und Magistrandenkollo-
quium, prs.
J. J. Menzel
Z. u. O. n. V.
- 178 Doktoranden-Arbeitsgemeinschaft, prs.
[2-std.]
W. Dotzauer
Z. u. O. n. V.
- 179 Doktoranden- und Magistranden-
Kolloquium, prs. – Probleme zur Neueren
Geschichte [2-std.]
P. C. Hartmann
14-tägl.: Z. u. O. n. V.
- 180 Doktoranden- und Magistrandenkollo-
quium, prs.
W. G. Rödel
Z. u. O. n. V.
- 181 Doktorandenkolloquium, prs. [2-std.]
W. Baumgart
Fr 17-19 — Doktorandenraum
- Hauptseminare**
- 182 Die römische Provence (mit Exkursion)
[2-std.]
L. Schumacher
Do 15-17 — P 208
- 183 Der Prinzipat des Tiberius im Spiegel der
antiken Geschichtsschreibung [2-std.]
E. Hermann-Otto
Do 13-15 — P 208
- 184 Strittige Fragen zur Geschichte der Ostslaven
im Mittelalter [2-std.]
A. Poppe
Di 16-18 — P 15
- 185 Mittelalterliche Ritterorden. Entstehung,
Verfassung, Wirkung [2-std.]
J. J. Menzel
Do 17-19 — P 103
- 186 Zeremoniell und Ritual im hohen Mittelalter
(10.-12. Jh.) [2-std.]
E.-D. Hehl
Mi 17-19 — P 103
- 187 Finanzgeschichte europäischer Städte und
Territorien im Spätmittelalter [2-std.]
G. Fouquet
Do 16.30-18 — R 101 d. Hist. Sem. oder P
205
- 188 Reichslandfrieden und fürstliche Verträge im
12. und 13. Jahrhundert [2-std.]
A. Gerlich
Do 15-17 — P 103
- 189 Der Wormser Reichstag von 1495 [2-std.]
M. Matheus
Di 15-17 — P 203
- 190 Die deutsche Thronerhebung in der Frühen
Neuzeit [2-std.]
W. Dotzauer
Mi 9-11 — P 207
- 191 Seuchen, obrigkeitliche "Policey" und Ge-
sundheitsfürsorge in der frühen Neuzeit
[2-std.]
W. G. Rödel/W. F. Kümmel
Mo 17-19 — R 101 d. Hist. Sem. oder P
205
- 192 Die Französische Revolution (1789-1799)
[2-std.]
P. C. Hartmann
Di 14-16 — P 207
- 193 Die Geschichte der Krim von den Skythen bis
zum Zweiten Weltkrieg mit besonderer Be-
rücksichtigung des 19. und 20. Jahrhunderts
(mit Exkursion), prs. [2-std.]
W. Baumgart/G. Prinzing
Fr 15-17 — R 101 d. Hist. Sem. oder P 205
- 194 Streikbewegungen im Kaiserreich.
Ursachen – Verlauf – Ergebnis [2-std.]
K. Fuchs
Do 11-13 — P 103
- 195 Ausgewählte Probleme der Mainzer Univer-
sitätsgeschichte [2-std.]
H. Mathy
Do 13-15 — P 103
- 196 Leo Trotzki, eine Alternative zu Stalin
[2-std.]
U. Haustein
Mo 17-19 — R 134 d. Inst. f. Osteurop.
Gesch.

- 197 Hauptseminar zur modernen Wirtschafts- und Sozialgeschichte [2-std.]
V. Hentschel
 Di 15.30-17 — P 109 a

Exkursionen

- 198 Tagesexkursion
M. Matheus
 199 Neuhistorische Tagesexkursion
P. C. Hartmann

Buchwesen

- Einführungsveranstaltung für Studienanfänger, Fach- und Hochschulortwechsler
R. Münch
 Di, 11. April 1995, 16-18 — P 6

Vorlesungen

- 201 Das Buch in der Antike [2-std.]
St. Füßel
 Do 8.30-10 — P 2
 202 Von der Schönheit des Buches. Einführung in den buchästhetischen Diskurs des 20. Jahrhunderts [2-std.]
E. Fischer
 Di 12-14 — P 2

Vortragsserie

- 203 Leserforschung in der Gegenwart [2-std.]
St. Füßel
 Do 16-18 — P 4

Proseminare I

- 204 Einführung in die Buchwissenschaft [2-std.]
R. Münch
 Mo 13-15 — P 12

Proseminare II

- 205 – 206 Humanismus und Buchdruck [2-std.]
D. Lösch
 • Mo 16-18 — P 104
 • Mo 18-20 — P 104
 207 Leser und Lektüre in der Weimarer Republik [2-std.]
U. Schneider
 Do 10.30-12 — P 106
 208 Anfänge des modernen Fotosatz [2-std.]
R. Münch
 Do 14-16 — P 203
 209 Moderne deutsche Buchkunst. Vom Jugendstil zum Funktionalismus [2-std.]
R. v. d. Schulenburg
 Mi 13-15 — P 102

- 210 Druck- und Formgeschichte der deutschen Zeitschriften im 19. und 20. Jahrhundert [2-std.]
A. Estermann
 Do 16-18 — P 104

Übungen

- 211 Ausgewählte Themen der Buchhandelsgeschichte des 19. Jahrhunderts im Spiegel des Börsenblatts [2-std.]
D. Lösch
 Mi 16-18 — P 108
 212 Bildsatire und Karrikatur [2-std.]
R. v. d. Schulenburg
 Mo 12.30-14 — P 104
 213 Literarische Zeitschriften der 50er Jahre [2-std.]
B. Ture v. z. Mühlen
 Mo 18-20 — P 5
 214 Bibliographische Übungen zur Historiographie des Faches Buchwesen [2-std.]
U. Schneider
 Di 8.30-10 — P 103

Hauptseminare

- 215 Von der Kolportage zum Mail Order. Sonderformen des Sortimentbuchhandels [2-std.]
St. Füßel
 Mi 11-13 — P 104
 216 Zeitgeist und Verlagsprofil: Der Gustav Kiepenheuer-Verlag 1909-1944 [2-std.]
E. Fischer
 Do 10-11.30 — P 102
 217 Der deutsche Auslandsbuchhandel vom ausgehenden 19. Jahrhundert bis 1945 [2-std.]
E. Fischer
 Fr 10-12 — SB II 03-134
 218 Literaturgeschichte als Verlagsgeschichte. Am Beispiel von Rütten & Loening – Machen Verlage Literatur, oder macht die Literatur Verlage? [2-std.]
H. Altenhein
 Di 10-12 — P 13

- 219 Deutsche Bestseller [2-std.]
H.-J. Koppitz
 Di 16-17.30 — P 4

Übungen im Hauptstudium

- 220 Internationale buchgeschichtliche Forschung. Überblick über wissenschaftliche Einrichtungen und Nachrichtenorgane, Besprechung von Neuerscheinungen [2-std.]
E. Fischer
 Di 16-18 — P 10
- 221 Mittelalterliche Bibliothekskataloge [3-std.]
W. Milde
 Fr 14-17 — P 7

Oberseminare

- 222 Oberseminar für Examenskandidaten (auf Einladung) [2-std.]
St. Füssel
 Mo 14-16 — P 11

Musikwissenschaft

Hinweis: Alle Lehrveranstaltungen finden, sofern nicht anders angegeben, im Hörsaal P 161 statt.

- Einführungsveranstaltung für Studienanfänger, Fach- und Hochschulortwechsler
N. N.
 Mi, 12. April 1995, 14-16 — P 161

Vorlesungen

- 301 Joseph Haydn II [2-std.]
Chr.-H. Mahling
 Do 11-13
- 302 Computer und Musik [2 std.]
H. Kupper
 14-tägl.: Di 9.30-13

Proseminare

- 303 Kantaten im 18. Jahrhundert [2-std.]
Chr.-H. Mahling
 Di 16-18
- 304 Die Ballade im 19. Jahrhundert [2-std.]
D. Philippi
 Fr 11-13
- 305 Problemgeschichte des Komponierens III: Klassik bis Moderne [2-std.]
H. Pöllmann
 Mo 16-18

- 223 Kolloquium für Examenskandidaten [2-std.]
H.-J. Koppitz
 Di 18-20 — P 105

Praktika

- 224 Setzen und Drucken in der Lehrdruckerei (persönliche Anmeldung) [6-std.]
R. Münch, F. Scheel
 Z. n. V.
 Vier parallele Kurse; die Namen der Teilnehmer werden durch Anschlag bekanntgegeben
- 225 Fotosatzpraktikum (persönliche Anmeldung) [6-std.]
R. Münch
 Z. n. V.
- 226 DTP-Kurse

- 306 Analysen zur Motivtechnik im 19. und frühen 20. Jahrhundert (ausgewählte Beispiele) [2-std.]
S. Münch
 Mi 9-11
- 307 Einführung in die systematische Musikwissenschaft [2-std.]
H. Kupper
 Di 14-16
- 308 Musik zu Schattenspielen in Südost-Asien [2-std.]
G. Schwörer-Kohl
 Mo 11-13

Hauptseminare

- 309 Die Umsetzung literarischer Stoffe in der Musik [2-std.]
Chr.-H. Mahling, U. Kramer
 Do 9-11
- 310 Beethovens Streichquartette. Struktur und Rezeption [2-std.]
V. Kalisch
 Mi 11-13
- 311 Französische Beiträge zur Musikästhetik des 20. Jahrhunderts (gilt zugleich als Theoretikerlektüre) [2-std.]
Th. Kabisch
 14-tägl.: Di 9-13

- 312 Grundfragen der Madrigalanalyse [2-std.]
B. Janz
 Di 18 s.t.-19.30

Oberseminare

- 313 Doktorandenkolloquium: Besprechung von
 Magister- und Promotionsarbeiten [2-std.]
Chr.-H. Mahling, M. Schuler, U. Kramer,
V. Kalisch
 Mi 15-17
- 314 Doktorandenkolloquium [2-std.]
F. W. Riedel
 Di 18-20 — Bibliothek

Übungen

- 315 Formenlehre: »Lied und Rondo« [1-std.]
R. Walter
 Do 13.15-14
- 316 Harmonielehre I [1-std.]
S. Münch
 Mo 15.15-16
- 317 Harmonielehre II [1-std.]
S. Münch
 Mo 13.45-14.30
- 318 Harmonielehre III [1-std.]
R. Walter
 Do 14 s.t.-14.45
- 319 Kontrapunkt II [1-std.]
S. Münch
 Mo 14.30-15.15
- 320 Kontrapunkt IV [1-std.]
R. Walter
 Do 15 s.t.-15.45
- 321 Gehörbildung I [1-std.]
S. Münch
 Mo 13 s.t.-13.45

- 322 Gehörbildung III [1-std.]
R. Walter
 Do 15.45-16.30

- 323 Generalbaß II [1-std.]
M. Lutz

- * Kurs A: Mo 8 s.t.-8.45
- * Kurs B: Mo 9.30-10.15

- 324 Partiturspiel II [1-std.]
M. Lutz

- * Kurs A: Mo 8.45-9.30
- * Kurs B: Mo 10.15-11.00

- 325 Einführung in die Musikbibliographie und
 die musikwissenschaftliche Arbeitsweise
 [2-std.]
K. Pfarr
 Fr 9-11

- 326 Musik und Medien IV: Musik in den audiovi-
 suellen Medien [2-std.]
H. Pöllmann
 Mi 13-15

- 327 Zur Inszenierungsgeschichte von Wagners
 Musikdramen [2-std.]
U. Kramer
 Mi 17 s.t.-18.30

- 328 Einführung in die Zwölfontechnik II
 [2-std.]
A. Heidenreich
 Mo 18 s.t.-19.30

Exkursion

- 329 Exkursion zu historischen Orgeln in Unter-
 franken
F. W. Riedel
 3-tägig, Mitte Juni

Abendländische Religionsgeschichte**Vorlesung**

- 401 Abendländische Religionsgeschichte III:
 Vom Hochmittelalter bis zur Reformation
 [2-std.]
A. Schilson
 Do 9-11 — P 15

Hauptseminare

- 402 Christlicher Rationalismus? Die philosophi-
 sche Theologie des Anselm von Canterbury
 [2-std.]
A. Schilson
 Di 18.30-20 — P 203
- 403 Religionsgespräche in Mittelalter und Neu-
 zeit [2-std.]
A. Schilson
 Do 12-14 — SB II 03-134

Fachbereich 17: Mathematik

- Postanschrift: Fachbereich Mathematik
55099 Mainz, Fax 39-43 89
- Besucheranschrift: Staudingerweg 9
- Dekan: Univ.-Prof. Dr. Klaus-Jürgen SCHEIBA,
Zi. 05-517, Tel. 39-24 54
- Prodekan: Univ.-Prof. Dr. Klaus DOERK,
Zi. 04-223, Tel. 39-24 53
- Dekanat: Anne-Marie PAGEL,
Sprechzeiten: Mo-Fr 9-12,
Zi. 03-625, Tel. 39-22 70/28 26
- Fachbereichsbibliothek:
A. PENNER, M.-L. PISANO, G. THIESSEN,
Zi. 03-515, Tel. 39-26 93,
Öffnungszeiten s. Aushang

Informationen für Studierende

Studienfächer und -abschlußmöglichkeiten

- **Mathematik:**
Diplom; Promotion, die eine Abschlußprüfung voraussetzt; Erste Staatsprüfung für das Lehramt an Gymnasien.
- **Informatik:**
Als Nebenfach im Diplom-Studiengang Mathematik; Promotion, die eine Abschlußprüfung voraussetzt.
- **Geschichte der Mathematik und der Naturwissenschaften:**
Promotion, die ein abgeschlossenes Diplom oder Staatsexamen in einem naturwissenschaftlichen Fach voraussetzt; zugelassen als Nebenfach zur Promotion sowie für das Diplom in Mathematik.

Einführungsveranstaltung für Studienanfänger, Fach- und Hochschulortwechsler

Im Sommersemester findet keine Einführungsveranstaltung statt.

Studienfachberatung

Staudingerweg 9

MATHEMATIK

Dr. H. ADE, Zi. 05-421, Tel. 39-24 45;

Dr. H.-P. HEINZ, Zi. 04-515, Tel. 39-25 15

- in der vorlesungsfreien Zeit vom 3. bis zum 7. April 1995: HEINZ, Di 10-12
- in der Studieneinführungswoche vom 10. bis zum 13. April 1995: ADE, HEINZ, Mo-Mi 10-12
- in der Vorlesungszeit vom 18. April bis zum 21. Juli 1995: ADE, Mo 10-12;
HEINZ, Di 10-12, Mi 14-16
- in der vorlesungsfreien Zeit vom 24. Juli bis zum 29. September 1995: HEINZ, Di 10-12

INFORMATIK

Dr. H.-J. SCHRÖDER,
Zi. 05-327, Tel. 39-36 05, Mi 10-11

Vertrauensdozent für ausländische Studierende

- **Mathematik:** Univ.-Prof. Dr. phil. nat. Bernhard AMBERG, Zi. 04-227, Tel. 39-24 36,
Sprechzeiten n. V. und nach der Vorlesung

Studien-, Prüfungs- und Promotionsordnungen

MATHEMATIK

Lehramt an Gymnasien:

Die Studienordnung für das Studienfach Mathematik im Studiengang Lehramt an Gymnasien an der Johannes Gutenberg-Universität ist im Prüfungssekretariat, Staudingerweg 9, Zi. 03-623, erhältlich.

Dort ist ebenfalls die Ordnung der Zwischenprüfung des Fachbereichs Mathematik der Johannes Gutenberg-Universität Mainz zur Wissenschaftlichen Prüfung für das Lehramt an Gymnasien erhältlich.

Die Landesverordnung über die Erste Staatsprüfung für das Lehramt an Gymnasien ist im Buchhandel erhältlich und Prüfungssekretariat, Staudingerweg 9, Zi. 03-623, einsehbar (Kopiervorlage).

- Prüfungsamt: s. S. 70

Diplom:

Die Studienordnung für das Studienfach Mathematik im Studiengang Diplom an der Johannes Gutenberg-Universität Mainz ist im Prüfungssekretariat, Staudingerweg 9, Zi. 03-623, erhältlich. Dort ist ebenfalls die Ordnung der Diplomprüfung des Fachbereichs Mathematik der Johannes Gutenberg-Universität Mainz erhältlich.

- Prüfungsausschuß: Vorsitzender: Univ.-Prof. Dr. K. DOERK, Stellvertreter: Univ.-Prof. Dr. H.-J. SCHUH. Geschäftsstelle: Ursula DIETER, Staudingerweg 9, Zi. 03-623, Tel. 39-27 19, Sprechzeiten Mo-Do 9.30-11.30

Promotion:

Die Promotionsordnung der Fachbereiche 17 Mathematik, 18 Physik, 19 Chemie und Pharmazie, 21 Biologie, 22 Geowissenschaften der Johannes Gutenberg-Universität Mainz ist im Dekanat erhältlich.

Kommentar zu den Lehrveranstaltungen

Der Kommentar zu den Lehrveranstaltungen des Fachbereichs Mathematik liegt ca. 10. Februar 1995 vor. Änderungen gegenüber dem Vorle-

sungsverzeichnis werden an den Anschlagbrettern des Fachbereichs bekanntgegeben.

Anschrift der Fachschaft

- **Mathematik:**
Staudingerweg 9, Zi. 04-120, Tel. 39-28 34,
Sprechstd. in der vorlesungsfreien Zeit
Mi 10-12, im Semester tägl. 12-14

Hinweis

Der Aufbau des Mathematikstudiums im Studiengang Diplom ist auf einen Beginn im Wintersemester als Regelfall abgestellt.

Wissenschaftliche Einrichtungen**Mathematik**

- Besucheranschrift: Staudingerweg 9
- Universitätsprofessoren:
Dr. B. AMBERG,
Tel. 39-24 36 (Sekt. 39-33 35)
Dr. W. BÖRSCH-SUPAN,
Tel. 39-25 28 (Sekt. 39-23 27)
W. J. BÜHLER, Ph. D.,
Tel. 39-28 29 (Sekt. 39-43 63)
Dr. K. DOERK, Tel. 39-24 53 (Sekt. 39-33 35),
Dr. E. GOTTSCHLING (Forschungsfreiemester),
Tel. 39-23 18 (Sekt. 39-36 14),
Dr. B. GRAMSCH,
Tel. 39-25 34 (Sekt. 39-34 52),
Dr. D. HELD, Tel. 39-28 35 (Sekt. 39-33 35),
Dr. A. HERZER, Tel. 39-43 61 (Sekt. 39-28 40),
Dr. G. HOFMEISTER,
Tel. 39-28 33 (Sekt. 39-43 63),
Dr. B. HUPPERT,
Tel. 39-28 39 (Sekt. 39-33 35),
Dr. P. P. KONDER,
Tel. 39-28 30 (Sekt. 39-34 52),
Dr. M. KRECK,
Tel. 39-28 32 (Sekt. 39-43 53),
Dr. W. LÜCK, Tel. 39-33 37 (Sekt. 39-43 53),
Dr. H. MÜLTHEI,
Tel. 39-28 31 (Sekt. 39-23 27),
Dr. A. PFISTER, Tel. 39-25 38 (Sekt. 39-43 63),
D. E. ROWE, Ph. D.,
Tel. 39-28 37 (Sekt. 39-23 27),
Dr. H. RÜSSMANN,
Tel. 39-22 69 (Sekt. 39-36 14),
Dr. K.-J. SCHEIBA,
Tel. 39-24 54 (Sekt. 39-34 52),
Dr. G. SCHLEINKOFER,
Tel. 39-33 30 (Sekt. 39-34 52),
Dr. H.-J. SCHUH,

Tel. 39-33 40 (Sekt. 39-43 63),
Dr. U. STAUDE,
Tel. 39-28 36 (Sekt. 39-36 14)

- Hochschuldozenten:
Dr. Dr. Ä. BÄUMER-SCHLEINKOFER,
Tel. 39-24 39,
Dr. G. MÜLLER, Tel. 39-33 31,
Dr. C. SCHNEIDER, Tel. 39-36 04,
Dr. W. WILLEMS, Tel. 39-43 85
- Wissenschaftliche Assistenten:
Dr. J. BAUERMANN, Tel. 39-24 03,
Dr. M. EPPLE, Tel. 39-43 56,
Dr. O. HEDDINGA, Tel. 39-36 09,
Dr. J. HRABE DE ANGELIS, Tel. 39-31 32,
Dr. R. KORN, Tel. 39-36 02,
Dr. M. MÖHLE, Tel. 39-43 56
- Wissenschaftliche Mitarbeiter:
Dr. H. ADE, Tel. 39-24 45,
Dr. Chr. BEHR, Tel. 39-43 60,
V. BRAUER, Tel. 39-36 17,
Dr. A. BREITENBACH, Tel. 39-24 51,
A. DESSAI, Tel. 39-43 59,
O. DICKENSCHIED, Tel. 39-36 03,
H.-J. FENDRICH, Tel. 39-43 62,
Dr. K. H. GOLDHORN, Tel. 39-24 52,
Dr. O. HANSEN, Tel. 39-43 55,
W. HARTMANN, Tel. 39-36 07,
M. HEID, Tel. 39-31 32,
PD Dr. H.-P. HEINZ, Tel. 39-25 15,
J. JUNG, Tel. 39-28 28,
St. KLAUS, Tel. 39-36 07,
Dr. E. KROLL, Tel. 39-23 39,
A. KRÜGER (beurlaubt), Tel. 39-36 06,
R. LAUTER, Tel. 39-28 28,
Dr. F. LEINEN, Tel. 39-33 38,
M. MEURER, Tel. 39-36 09,
B. MERTENS, Tel. 39-36 17,
Th. SCHICK, Tel. 39-24 37,

- Dr. G. SEIM, Tel. 39-25 16,
 Dr. P. TEICHNER (beurlaubt), Tel. 39-36 07,
 Dr. S. WEBER, Tel. 39-33 36
- Math.-techn. Assistentin:
 Petra STILLGER-MEURER,
 Tel. 39-34 67 (beurlaubt)
 - Programmierer:
 Dr. Franz SCHEERER, Tel. 39-46 56
 - Geschäftszimmer:
 Kristiane SCHWERTZEL,
 Zi. 03-617, Tel. 39-28 40
 - Sekretariate:
 - * Gruppentheorie: Rita GERLACH,
 Zi. 04-231, Tel. 39-33 35;
 - * Mathematische Stochastik und Zahlentheorie:
 Jutta GONSKA, Zi. 05-625, Tel. 39-43 63;
 - * Numerische Mathematik:
 Stephanie GRÜN, Zi. 05-431, Tel. 39-23 27;
 - * Geschichte der Mathematik und der Naturwissenschaften: Sigrid HOFFMANN,
 Zi. 05-431; Tel. 39-23 27;
 - * Funktionalanalysis: Ulrike JACOBI
 - * Differentialgleichungen und Funktionentheorie: Elisabeth SCHNEIDER,
 Zi. 04-525, Tel. 39-36 14;
 - * Geometrie und Topologie: Ursula JAGTIANI
- Institut für Informatik**
- Besucheranschrift: Staudingerweg 9
 - Geschäftsführender Leiter:

- Univ.-Prof. Dr. H. GÖTTLER,
 Zi. 05-219, Tel. 39-33 36
- Stellvertretender Geschäftsführender Leiter:
 Univ.-Prof. Dr. C. LAUTEMANN,
 Zi. 05-225, Tel. 39-33 34
- Sekretariat: Maria HERGET, Zi. 05-231,
 Tel. 39-33 78, Fax: 39-35 34
- Sekretariat: Birgit ARPE,
 Zi. 05-229, Tel. 39-32 86
- Universitätsprofessoren:
 Dr. H. GÖTTLER, Tel. 39-33 36,
 Dr. C. LAUTEMANN, Tel. 39-33 34,
 Dr. J. PERL (Forschungsfreisemester),
 Tel. 39-28 38
- Wissenschaftliche Assistenten:
 Dr. K. BARTHELMANN, Tel. 39-36 15,
 Dr. Th. UTHMANN, Tel. 39-36 10
- Wissenschaftliche Mitarbeiter:
 M. BECKMANN, Tel. 39-43 58,
 G. GRIMM, Tel. 39-43 58,
 Th. HEIN, Tel. 39-36 16,
 D. POLANI, Tel. 39-36 08,
 B. SCHEFFEL, Tel. 39-32 86,
 U. SCHLEEF, Tel. 39-46 56,
 Dr. H.-J. SCHRÖDER, Tel. 39-36 05,
 Th. SCHWENTICK, Tel. 39-36 03,
 Th. SEMMEL-GRIEBELER, Tel. 39-36 16
- Programmierer:
 E. ABOU-WARDA, J. BAUER,
 Zi. 05-122, Tel. 39-34 67

Personalteil

Bedienstete der Universität

Professoren

UNIVERSITÄTSPROFESSOREN AUF LEBENSZEIT

- AMBERG, Bernhard, Dr. phil. nat., *Mathematik*,
 Tel. 39-24 36, Bau 2/413, 04-227. Privat: Michael-Müller-Ring 29, 55128 Mainz, Tel. 33 83 06
- BÖRSCH-SUPAN, Wolfgang, Dr. phil., *Angewandte Mathematik*, Tel. 39-25 28, Bau 2/413, 05-427. Privat: Weidmannstraße 79, 55131 Mainz, Tel. 7 37 70
- BÜHLER, Wolfgang J., Ph. D., *Stochastik*, Tel. 39-28 29, Bau 2/413, 05-627. Privat: Menzelstr. 14, 55127 Mainz, Tel. 7 37 58
- DOERK, Klaus, Dr. rer. nat., *Mathematik*, Tel. 39-24 53, Bau 2/413, 04-223. Privat: Am Marienpfad 63, 55128 Mainz, Tel. 36 53 30
- GOTTSCHLING, Erhard, Dr. rer. nat., *Mathematik*,
 Tel. 39-23 18, Bau 2/413, 04-627. Privat: Bebelstraße 22, 55128 Mainz, Tel. 3 43 65
- GÖTTLER, Herbert, Dr.-Ing., *Informatik*, Tel. 39-33 36, Bau 2/413, 05-219. Privat: Nostadtstraße 131, 55411 Bingen, Tel. (0 67 21) 4 46 17
- GRAMSCH, Bernhard, Dr. rer. nat., *Mathematik*,
 Tel. 39-25 34, Bau 2/413, 05-527. Privat: Carl-Orff-Straße 57, 55127 Mainz, Tel. 47 75 74
- HELD, Dieter, Dr. phil. nat., *Mathematik*, Tel. 39-28 35, Bau 2/413, 04-617. Privat: Schöne

- Aussicht 40, 55595 Spabrücken, Tel. (0 67 06) 87 47
- HERZER, Armin, Dr. rer. nat. (a.D.), *Mathematik*, Tel. 39-43 61, Bau 2/413, 04-121. Privat: Im Gries 13, 78351 Bodman-Ludwigshafen, Tel. (0 77 73) 56 19
- HOFMEISTER, Gerd, Dr. phil., *Mathematik*, Tel. 39-28 33, Bau 2/413, 04-327. Privat: Hinter der Kirche 3, 55129 Mainz, Tel. (0 61 36) 4 26 50
- HUPPERT, Bertram, Dr. rer. nat., *Mathematik*, Tel. 39-28 39, Bau 2/413, 04-233. Privat: Weinbietstraße 26, 67117 Limburgerhof (Pfalz), Tel. (0 62 36) 87 72
- KONDER, Peter Paul, Dr. rer. nat., Honorarprofessor der Universidad de los Andes Bogota/Kolumbien (a. D.), *Mathematik*, Tel. 39-28 30, Bau 2/413, 05-523. Privat: Südring 311, 55128 Mainz, Tel. 33 11 42
- KRECK, Matthias, Dr. rer. nat., Direktor des Mathematischen Forschungsinstituts Oberwolfach, *Mathematik*, Tel. 39-28 32, Bau 2/413, 04-433. Tel. Oberwolfach (0 78 34) 97 90. Privat: Carl-Zuckmayer-Straße 9, 55127 Mainz, Tel. 47 66 43
- LAUTEMANN, Clemens, Dr. rer. nat., *Informatik*, Tel. 39-33 34, Bau 2/413, 05-225. Privat: Hinkelsteiner Straße 26, 55128 Mainz, Tel. 36 87 65
- LÜCK, Wolfgang, Dr. rer. nat., *Mathematik*, Tel. 39-33 37, Bau 2/413, 04-423. Privat: Tucholskyweg 43, 55127 Mainz, Tel. 7 81 54
- MÜLTHEI, Heinrich, Dr. rer. nat., *Angewandte Mathematik*, Tel. 39-28 31, Bau 2/413, 05-433. Privat: Katzenborn 6, 55270 Essenheim, Tel. (0 61 36) 8 59 48
- PERL, Jürgen, Dr. rer. nat. (Forschungsfreisemester), *Informatik*, Tel. 39-28 38, Bau 2/413, 05-233. Privat: Am Haag 1, 55124 Mainz, Tel. 4 58 37
- PFISTER, Albrecht, Dr. rer. nat., *Mathematik*, Tel. 39-25 38, Bau 2/413, 04-333. Privat: Heideweg 5, 55299 Nackenheim, Tel. (0 61 35) 29 76
- ROWE, David E., Ph. D., *Geschichte der Mathematik und der Naturwissenschaften*, Tel. 39-28 37, FAX 39-46 59, Bau 2/413, 05-628. Privat: Rilkeallee 26, 55127 Mainz, Tel. 7 25 45
- RÜSSMANN, Helmut, Dr. rer. nat., *Mathematik*, Tel. 39-22 69, Bau 2/413, 04-527. Privat: Menzelstraße 9a, 55127 Mainz
- SCHEIBA, Klaus-Jürgen, Dr. rer. nat., *Mathematik*, Tel. 39-24 54, Bau 2/413, 05-517. Privat: Münzthaler Grund 5, 55413 Weiler, Tel. (0 67 21) 3 62 92
- SCHLEINKOFER, Gerhard, Dr. rer. nat., *Mathematik*, Tel. 39-33 30, Bau 2/413, 04-517. Privat: Steinritsch 10, 55270 Klein-Winternheim, Tel. (0 61 36) 8 92 04
- SCHUH, Hans-Jürgen, Dr. rer. nat., *Mathematik*, Tel. 39-33 40, Bau 2/413, 05-623. Privat: Goethestraße 4, 55278 Selzen, Tel. (0 67 37) 17 96
- STAUDE, Ulrich, Dr. rer. nat., *Mathematik*, Tel. 39-28 36, Bau 2/413, 04-523. Privat: Kehlweg 37, 55124 Mainz, Tel. 47 28 77
- STULOFF, Nikolai, Dr. rer. nat. (a.D.), *Mathematik*. Privat: Rheinstraße 90, 65185 Wiesbaden, Tel. (06 11) 37 36 91
- AUSSERPLANMÄSSIGE PROFESSOREN
- SCHNEIDER, Claus, Dr. rer. nat., *Mathematik*, Tel. 39-36 04, Bau 2/413, 05-325. Privat: Gürtlerstr. 46, 55128 Mainz, Tel. 36 97 99
- WILLEMS, Wolfgang, Dr. rer. nat., *Mathematik*, Tel. 39-43 85, Bau 2/413, 04-225. Privat: Weinbachstraße 7, 54552 Schalkenmehren, Tel. (0 65 92) 41 69
- Privatdozenten**
- HEINZ, Hans-Peter, Dr. rer. nat., *Mathematik*, Tel. 39-25 15, Bau 2/413, 04-515. Privat: Am Taubertsberg 4, 55122 Mainz, Tel. 38 34 31
- LEINEN, Felix, Dr. rer. nat., *Mathematik*, Tel. 39-33 38, Bau 2/413, 04-615. Privat: Huxelrennenweg 30, 55129 Mainz, Tel. 50 85 97
- Hochschuldozenten**
- BÄUMER-SCHLEINKOFER, Änne, Dr. phil., Dr. rer. nat., *Geschichte der Naturwissenschaften*, Sprechstd. Mo 14-15 u. n. V., Tel. 39-24 39, Bau 2/413, 05-528. Privat: Steinritsch 10, 55270 Klein-Winternheim, Tel. (0 61 36) 8 92 04
- MÜLLER, Gerd, Dr. rer. nat., *Mathematik*, Tel. 39-33 31, Bau 2/413, 04-625. Privat: Irn Mittelweg 25, 55294 Bodenheim, Tel. (0 61 35) 61 57
- SCHNEIDER, Claus, Dr. rer. nat. (apl. Prof.), *Mathematik*, Tel. 39-36 04, Bau 2/413, 05-325. Privat: Gürtlerstraße 46, 55128 Mainz, Tel. 36 97 99
- WILLEMS, Wolfgang, Dr. rer. nat. (apl. Prof.), *Mathematik*, Tel. 39-43 85, Bau 2/413, 04-225. Privat: Weinbachstraße 7, 54552 Schalkenmehren, Tel. (0 65 92) 41 69

Wissenschaftliche Assistenten

- BARTHELMANN, Klaus Georg, Dr.-Ing., *Informatik*, Tel. 39-36 15, Bau 2/413, 05-223. Privat: Holunderweg 49, 55128 Mainz, Tel. 33 84 47
- BAUERMANN, Jürgen, Dr. rer. nat., *Mathematik*, Tel. 39-24 03, Bau 2/413, 04-623. Privat: Buchenweg 34, 55128 Mainz, Tel. 36 67 27
- EPPLE, Moritz, Dr. rer. nat., *Geschichte der Mathematik und der Naturwissenschaften*, Tel. 39-43 56, Bau 2/413, 05-617. Privat: Eschenweg 2, 55128 Mainz, Tel. 36 62 54
- HEDDINGA, Oliver, Dr. rer. nat., *Mathematik*, Tel. 39-36 09, Bau 2/413, 04-331. Privat: Oberer Dorfgraben 33, 55130 Mainz, Tel. 88 27 48
- HRABE DE ANGELIS, Jörg, Dr. rer. nat., *Mathematik*, Tel. 39-31 32, Bau 2/413, 04-621. Privat: Pariser Str. 10, 55131 Mainz, Tel. 57 34 21
- KORN, Ralf, Dr. rer. nat., *Mathematik*, Tel. 39-36 02, Bau 2/413, 05-621. Privat: Adam von Itzstein Straße 10, 65375 Hallgarten, Tel. (0 67 23) 12 45
- MÖHLE, Martin, Dr. rer. nat., *Mathematik*, Tel. 39-43 56, Bau 2/413, 05-617. Privat: Benzstr. 14, 67551 Worms, Tel. (0 62 41) 38 31
- UTHMANN, Thomas, Dr. rer. nat., *Informatik*, Tel. 39-36 10, Bau 2/413, 05-331. Privat: Bernhard-Winter-Straße 25, 55120 Mainz, Tel. 68 87 50

Wissenschaftliche Mitarbeiter

- ADE, Hans, Dr. rer. nat., Akad. Direktor, *Mathematik*, Tel. 39-24 45, Bau 2/413, 05-421. Privat: Curt-Goetz-Straße 95, 55127 Mainz, Tel. 47 68 56
- BECKMANN, Markus, Dipl.-Mathematiker, *Informatik*, Tel. 39-43 58, Bau 2/413, 05-332. Privat: Karl-Zörgiebel-Str. 29, 55128 Mainz, Tel. 33 10 49
- BEHR, Christoph, Dr. rer. nat., Akad. Oberrat, *Mathematik*, Tel. 39-43 60, Bau 2/413, 04-521. Privat: Rubensallee 46/48, 55127 Mainz
- BRAUER, Volker, Dipl.-Mathematiker, *Mathematik*, Tel. 39-36 17, Bau 2/413, 05-423. Privat: Immelmannstr. 5a, 55124 Mainz, Tel. 4 53 87
- BREITENBACH, Arno, Dr. rer. nat., Akad. Oberrat, *Mathematik*, Tel. 39-24 51, Bau 2/413, 05-121
- DESSAI, Anand, Dipl.-Mathematiker, *Mathematik*, Tel. 39-43 59, Bau 2/413, 04-425. Privat: Kurfürstenstraße 35, 55118 Mainz, Tel. 61 82 01
- DICKENSCHIED, Oliver, Dipl.-Mathematiker, *Mathematik*, Tel. 39-36 06, Bau 2/413, 04-221. Privat: Kirbachstr. 9, 55569 Monzingen, Tel. (0 67 51) 66 52

- FENDRICH, Hans-Joachim, *Mathematik*, Tel. 39-43 62, Bau 2/413, 04-325. Privat: Teuffelsprung 1, 55246 Mainz
- GOLDHORN, Karl Heinz, Dr. rer. nat., Akad. Direktor, *Mathematik*, Tel. 39-24 52, Bau 2/413, 04-513. Privat: Heinrichstraße 8, 55411 Bingen, Tel. (0 67 21) 1 23 62
- GRIMM, Gerhard, Dipl.-Ing., *Informatik*, Tel. 39-43 58, Bau 2/413, 05-332. Privat: Atarium 6, 63589 Linsengericht, Tel. (0 60 51) 6 62 63
- HANSEN, Olaf, Dr. rer. nat., *Mathematik*, Tel. 39-43 55, Bau 2/413, 05-329. Privat: Birkenweg 1, 55559 Bretzenheim, Tel. (06 71) 2 65 65
- HARTMANN, Wolfgang, Dipl.-Mathematiker, *Mathematik*, Tel. 39-36 07, Bau 2/413, 04-419. Privat: Jakob-Welder-Weg 30/224, 55128 Mainz, Tel. 39-48 34
- HEID, Michael, Dipl.-Mathematiker, *Mathematik*, Tel. 39-31 32, Bau 2/413, 04-621. Privat: Untere Zahlbacher Straße 64b, 55131 Mainz, Tel. 22 70 22
- HEIN, Thomas, Dipl.-Sportlehrer, *Informatik*, Tel. 39-36 16, Bau 2/413, 05-323. Privat: Rheinstr. 75, 64390 Erzhausen, Tel. (0 61 50) 85 17 9
- HEINZ, Hans-Peter, Privatdozent, Dr. rer. nat., *Mathematik*, Tel. 39-25 15, Bau 2/413, 04-515. Privat: Am Taubertsberg 4, 55122 Mainz, Tel. 38 34 31
- JUNG, Joachim, Dipl.-Mathematiker, *Mathematik*, Tel. 39-28 28, Bau 2/413, 05-513. Privat: Feldbergstraße 28, 65835 Liederbach, Tel. (0 61 96) 2 52 47
- KLAUS, Stefan, Dipl.-Mathematiker, *Mathematik*, Tel. 39-36 07, Bau 2/413, 04-419. Privat: In den Haferwiesen 6, 55299 Nackenheim, Tel. (0 61 35) 82 53
- KROLL, Ekkehard, Dr. rer. nat., Akad. Direktor, *Mathematik*, Tel. 39-23 39, Bau 2/413, 04-323. Privat: Südring 106, 55128 Mainz, Tel. 33 17 97
- KRÜGER, Antje, Dipl.-Mathematikerin (beurlaubt), *Mathematik*, Tel. 39-36 06, Bau 2/413, 04-221. Privat: Draiser Straße 130a, 55128 Mainz, Tel. 36 67 06
- LAUTER, Robert, Dipl.-Mathematiker, *Mathematik*, Tel. 39-28 28, Bau 2/413, 05-513. Privat: Am Heiligenhaus 18, 65232 Taunusstein, Tel. (0 61 28) 8 46 41
- LEINEN, Felix, Dr. rer. nat., Privatdozent, *Mathematik*, Tel. 39-31 32/33 38, Bau 2/413, 04-615. Privat: Huxelrebenweg 30, 55129 Mainz, Tel. 50 85 97

- MERTENS, Bernhard, Dipl.-Mathematiker, *Mathematik*, Tel. 39-36 17, Bau 2/413, 05-423. Privat: Am Marienpfad 11, 55128 Mainz, Tel. 3 44 95
- MEURER, Michael, Dipl.-Math., *Mathematik*, Tel. 39-36 09, Bau 2/413, 04-331. Privat: Elsa-Brandström-Str. 26, 65203 Wiesbaden, Tel. (06 11) 69 25 54
- POLANI, Daniel, Dipl.-Physiker, *Informatik*, Tel. 39-36 08, Bau 2/413, 05-333. Privat: Parcustr. 10, 55116 Mainz, Tel. 22 14 98
- SCHEFFEL, Björn, Dipl.-Physiker, *Informatik*, Tel. 39-32 86, Bau 2/413, 05-229. Privat: Ludwig-Richter-Str. 10, 55218 Ingelheim, Tel. (0 61 32) 8 55 05
- SCHICK, Thomas, Dipl.-Mathematiker, *Mathematik*, Tel. 39-24 37, Bau 2/413, 04-427. Privat: Jakob-Welder-Weg 40/233, 55128 Mainz, Tel. 37 36 75
- SCHLEEF, Udo, Dipl.-Mathematiker, *Informatik*, Tel. 39-46 56, Bau 2/413, 05-123. Privat: Mainzer Straße 53, 55299 Gau Odernheim, Tel. (0 67 33) 73 78
- SCHRÖDER, Hans-Jürgen, Dr. rer. nat., Akad. Rat, *Informatik*, Tel. 39-36 05, Bau 2/413, 05-327. Privat: An der Lehnswende 41, 55299 Nackenheim, Tel. (0 61 35) 50 99
- SCHWENTICK, Thomas, Dipl.-Mathematiker, *Informatik*, Tel. 39-36 03, Bau 2/413, 05-227. Privat: Georg-Schrank-Str. 7, 55129 Mainz, Tel. 50 48 97
- SEIM, Gunter, Dr. rer. nat., Akad. Direktor, *Mathematik*, Tel. 39-25 16, Bau 2/413, 05-615. Privat: Schillerstraße 1, 55270 Ober-Olm, Tel. (0 61 36) 86 55
- SEMMEL-GRIEBELER, Thomas, Dipl.-Mathematiker, *Informatik*, Tel. 39-36 16, Bau 2/413, 05-323. Privat: Consul-Vejento-Str. 10, 55270 Klein-Winternheim, Tel. (0 61 36) 8 81 98
- TEICHNER, Peter, Dr. rer. nat. (beurlaubt), *Mathematik*, Tel. 39-36 07, Bau 2/413, 04-419. Privat: Wallufer Straße 13, 65197 Wiesbaden, Tel. (06 11) 80 18 83
- WEBER, Siegfried, Dr. rer. nat., Akad. Direktor, *Mathematik*, Tel. 39-36 01. Privat: Rheinstraße 28, 55283 Nierstein, Tel. (0 61 33) 5 75 36

Nichtbedienstete Lehrkräfte und Lehrbeauftragte

Nichtbedienstete Professoren

- KALB, Klaus Gero, Dr. rer. nat., *Mathematik*, Tel. 39-63 33. Privat: Sertoriusring 207, 55126 Mainz, Tel. 47 22 33
- KLEMM, Michael, Dr. rer. nat., *Mathematik*. Privat: Unterfarmbachstraße 75, 90766 Fürth, Tel. (09 11) 7 59 14 95
- POMMERENING, Klaus, Dr. rer. nat., *Mathematik*, Tel. 17-29 68. Privat: Taunusstraße 18b, 55218 Ingelheim, Tel. (0 61 32) 4 05 66

Nichtbedienstete Privatdozenten

- FÖRSTER, Peter, Dr. rer. nat. habil., *Mathematik*. Privat: Adam-Karrillon-Straße 31, 55118 Mainz, Tel. 67 09 07

- FUCHS, Peter Michael, Dr. rer. nat. habil., *Mathematik*, Tel. 39-43 61, Bau 2/413, 04-121. Privat: Gürtlerstr. 7, 55128 Mainz, Tel. 36 90 59
- SCHMIDT, Stefan, Dr. rer. nat. habil., *Mathematik*, Tel. 39-43 61, Bau 2/413, 04-121. Privat: Am Gonsenheimer Spieß 10, 55122 Mainz, Tel. 38 15 87

Lehrbeauftragter

- SCHMIDT, Günter, Studiendirektor, Studienseminar in Bad Kreuznach. Privat: Am Hahn 3, 55442 Stromberg, Tel. (0 67 24) 37 69

Lehrveranstaltungen

Hinweise:

Grundsätzlich beginnen in jedem Wintersemester die Lehrveranstaltungen: Analysis I, Lineare Algebra I, Algebra I, Differentialgleichungen I, Numerik II, und in jedem Sommersemester die Lehrveranstaltungen: Geometrie I, Gruppentheorie I, Funktionentheorie.

Die Vorlesung Stochastik wird in dreisemestrigem Turnus angeboten (Stochastik I also im SS 1996, danach wieder im WS 97/98 usw.)

Soweit nicht anders angegeben (z.B. N. 1, Hörsäle 18 und N 025 in den naturwissenschaftlichen Gebäuden), finden alle Veranstaltungen im Bau 2/413, Staudingerweg 9, statt.

- Einführungsveranstaltung für Studienanfänger, Fach- und Hochschulortwechsler findet im Sommersemester nicht statt.

Geschichte der Mathematik und der exakten Naturwissenschaften

- | | |
|---|--|
| <p>001 Geschichte der Analysis I [2-std.]
<i>K. G. Kalb</i>
Mo 12-14 — 05-132</p> <p>002 Geschichte der Mathematik II [2-std.]
<i>D. E. Rowe</i>
Mo 14-16 — 05-426</p> <p>003 Geschichte der Mathematik und der exakten Naturwissenschaften [2-std.]
<i>D. E. Rowe</i>
Di 16-18 — 05-426</p> <p>004 Geschichte der Naturwissenschaften unter besonderer Berücksichtigung der Biologie [2-std.]
<i>Ä. Bäumer-Schleinkofer</i>
Mo 15-17 — Hs 11</p> <p>005 NS- Biologie und Schule [2-std.]
<i>Ä. Bäumer-Schleinkofer</i>
Do 15-17 — 05-522</p> | <p>006 Proseminar: Wissenschaft und Politik [2-std.]
<i>M. Eppe, D. E. Rowe</i>
Mo 16-18 — 05-426</p> <p>007 Proseminar: Naturwissenschaften in der Antike [2-std.]
<i>Ä. Bäumer-Schleinkofer</i>
Mo 17-19 — 05-522</p> <p>008 Seminar: Formalismus und Zeichentheorie
<i>M. Eppe, O. Wiegand</i>
Z. u. O. n. V.</p> <p>009 Oberseminar zur Geschichte der Naturwissenschaften [2-std.]
<i>Ä. Bäumer-Schleinkofer</i>
Mo 19-21 — 05-522</p> <p>010 Oberseminar zur Geschichte der Mathematik [2-std.]
<i>D. E. Rowe</i>
Z. u. O. n. V.</p> |
|---|--|

Mathematik

- | | |
|---|---|
| <p>011 Analysis I (mit Übungen) [10-std.]
<i>A. Breitenbach</i>
Mo, Mi, Fr 8-10 — 05-514
Übungen Z. u. O. n. V.</p> <p>012 Analysis II (mit Übungen) [8-std.]
<i>W. Lück</i>
Mo, Mi 8-10 — N 1
Übungen Z. u. O. n. V.</p> <p>013 Lineare Algebra II (mit Übungen) [8-std.]
<i>D. Held</i>
Di, Do 8-10 — N 1
Übungen Z. u. O. n. V.</p> <p>014 Numerische Mathematik I [4-std.]
<i>H. Mültrei</i>
Di, Do 8-10 — N 3</p> <p>015 Mathematik für Physiker II (mit Übungen) [8-std.]
<i>K. H. Goldhorn</i>
Mo, Mi 8-10 — N 2
Übungen Z. u. O. n. V.</p> <p>016 Mathematik für Physiker IV (mit Übungen) [8-std.]
<i>K.-J. Scheiba</i>
Di, Do 8-10 — N 2
Übungen Z. u. O. n. V.</p> | <p>017 Mathematik für Chemiker II (mit Übungen) [3-std.]
<i>H. Ade</i>
Mo 9-11 — Gr. Hs d. Chemie
Übungen Z. u. O. n. V.</p> <p>018 Mathematik für Chemiker IV (mit Übungen) [6-std.]
<i>S. Weber</i>
Z. u. O. n. V.</p> <p>019 Statistische Mathematik für Geowissenschaftler (mit Übungen) [6-std.]
<i>G. Seim</i>
Mo, Do 8-10 — N 25
Übungen Z. u. O. n. V.</p> <p>020 Einführung in die Mathematik für Geographen (mit Übungen) [3-std.]
<i>G. Seim</i>
Do 14-17 — N 25
Übungen Z. u. O. n. V.</p> <p>021 Mathematik für Biologen II (mit Übungen) [5-std.]
<i>H.-J. Schuh</i>
Mo 10-12, Di 10-11 — 05-426
Übungen Z. u. O. n. V.</p> |
|---|---|

- 022 Elementarmathematik vom höheren Standpunkt [4-std.]
E. Kroll
Mo, Fr 8-10 — 04-426
- 023 Funktionentheorie I (mit Übungen) [6-std.]
H. Rißmann
Di, Do 8-10 — 05-514
Übungen Z. u. O. n. V.
- 024 Geometrie I (mit Übungen) [6-std.]
B. Amberg
Mo, Do 10-12 — 04-426
Übungen Z. u. O. n. V.
- 025 Gruppentheorie I (mit Übungen) [6-std.]
K. Doerk
Mo, Mi 8-10 — 05-426
Übungen Z. u. O. n. V.
- 026 Zahlentheorie I (mit Übungen) [6-std.]
A. Pfister
Di, Fr 10-12 — 05-514
Übungen Z. u. O. n. V.
- 027 Partielle Differentialgleichungen I (mit Übungen) [6-std.]
G. Schleinkofer
Di, Mi, Fr 14-16 — 05-132
- 028 Lie-Gruppen I (mit Übungen) [6-std.]
G. Müller
Di, Do 10-12 — 04-432
Übungen Z. u. O. n. V.
- 029 Algebra II [4-std.]
W. Willems
Mi 14-16, Fr 8-10 — 04-422
- 030 Additive Zahlentheorie II (mit Übungen) [6-std.]
G. Hofmeister
Mo, Di 10-12 — 04-422
Übungen Z. u. O. n. V.
- 031 Differentialgleichungen II (mit Übungen) [6-std.]
H.-P. Heinz
Mo, Do 14-16 — 04-422
Übungen Z. u. O. n. V.
- 032 Funktionalanalysis II (mit Übungen) [6-std.]
B. Gramsch
Di, Do 10-12 — 05-132
Übungen: Di 16-18 — 05-522
- 033 Konstruktive Geometrie II (mit Übungen) [6-std.]
E. Kroll
Di, Do 8-10 — 04-426
Übungen Z. u. O. n. V.
- 034 Stochastik II (mit Übungen) [6-std.]
H.-J. Schuh
Di 14-16, Do 12-14 — 05-426
Übungen Z. u. O. n. V.
- 035 Gleichungen der mathematischen Physik II (mit Übungen) [6-std.]
K.-H. Goldhorn
Di, Do 8-10 — 05-426
- 036 Lineare Operatoren der mathematischen Physik II (mit Übungen) [3-std.]
K.-H. Goldhorn
Mi 14-17 — 05-426
Übungen Z. u. O. n. V.
- 037 Numerische Mathematik III [4-std.]
C. Schneider
Mi, Fr 10-12 — 05-132
- 038 Ganzzahlige quadratische Formen [4-std.]
M. Kreck
Mi, Fr 10-12 — 04-432
- 039 Angewandte lineare Algebra [4-std.]
B. Huppert
Di, Do 14-16 — 04-432
- 040 Variationsrechnung (mit Übungen) [6-std.]
U. Staude
Mi, Fr 8-10 — 04-432
Übungen Z. u. O. n. V.
- 041 Einführung in die formale Logik (mit Übungen) [6-std.]
C. Lautemann
Di, Do 10-12 — 05-136
- 042 Nichtlineare Optimierung [4-std.]
W. Börsch-Supan
Di, Do 8-10 — 05-132
- 043 Approximationstheorie [4-std.]
H. Ade
Z. u. O. n. V.
- 044 Himmelsmechanik [4-std.]
H. Rißmann
Di, Do 14-16 — 04-426
- 045 Ausgewählte Kapitel aus der Gruppentheorie [4-std.]
F. Leinen
Di, Do 8-10 — 04-422
- 046 Statistische Qualitätskontrolle [2-std.]
W. Bühler
Di 8-10 — 05-136
- 047 Kryptologie [2-std.]
St. Schmidt
Di 12-14 — 04-422

- 048 Fuzzy- Sets [2-std.]
S. Weber
Z. u. O. n. V.
- 049 Ausgewählte Kapitel aus der mathematischen Physik [2-std.]
K.-H. Goldhorn
Z. u. O. n. V.
- Praktika**
- 050 Programmieren in PASCAL
O. Hansen
9-12 — N 1
Ferienkurs vom 3. - 13.4.1995
- 051 Mathematisches Grundpraktikum I [3-std.]
H. Mülthei mit V. Brauer und B. Mertens
Di, Mi 13-16 — O. n. V.
- 052 Mathematisches Praktikum für Fortgeschrittene [3-std.]
W. Börsch-Supan, H. Mülthei, C. Schneider
Z. u. O. n. V.
- 053 Statistisches Praktikum II [4-std.]
S. Weber
Z. u. O. n. V.
- Proseminare**
- 054 Mathematisches Modellieren [2-std.]
W. Bühler
Z. u. O. n. V.
- 055 Geometrische Algebra [2-std.]
K. Doerk
Z. u. O. n. V.
- 056 Elementare Differentialgeometrie [2-std.]
O. Hansen
Z. u. O. n. V.
- 057 Ausgewählte Kapitel der numerischen Mathematik [2-std.]
H. Mülthei
Z. u. O. n. V.
- 058 Lineare Algebra [2-std.]
B. Amberg
Z. u. O. n. V.
- Seminare**
- 059 Unendliche Gruppen [2-std.]
B. Amberg, F. Leinen
Z. u. O. n. V.
- 060 Numerische Mathematik [2-std.]
W. Börsch-Supan
Z. u. O. n. V.
- 061 Verzweigungsprozesse [2-std.]
W. Bühler
Z. u. O. n. V.
- 062 Gruppentheorie [2-std.]
K. Doerk
Z. u. O. n. V.
- 063 Gruppentheorie [4-std.]
D. Held, J. Hrabe de Angelis
Z. u. O. n. V.
- 064 Topologische Methoden für nichtlineare Probleme der Analysis [2-std.]
H.-P. Heinz
Z. u. O. n. V.
- 065 Zahlentheorie [2-std.]
G. Hofmeister
Di 16-18 — 04-426
- 066 Topologie [2-std.]
W. Lück
Do 14-16 — 04-522
- 067 Topologie [2-std.]
M. Kreck
Fr 8-10 — 04-522
- 068 Funktionentheorie [2-std.]
A. Pfister, O. Heddinga
Do 14-16 — 05-522
- 069 Differential- algebraische Gleichungen [2-std.]
C. Schneider
Z. u. O. n. V.
- 070 Funktionsanalysis [2-std.]
B. Gramsch
Di 14-16 — 05-522
- 071 Neutrale Populationsmodelle [2-std.]
M. Möhle
Z. u. O. n. V.
- 072 Codierungstheorie [2-std.]
W. Willems
Z. u. O. n. V.
- Oberseminare**
- 073 Gruppentheorie [2-std.]
B. Amberg, K. Doerk, B. Huppert, F. Leinen, W. Willems
Z. u. O. n. V.
- 074 Funktionalanalysis [2-std.]
G. Schleinkofer, B. Gramsch, K.-J. Scheiba
Mi 16-18 — 05-522
- 075 Differentialgleichungen [2-std.]
H.-P. Heinz, H. Rißmann, G. Schleinkofer, U. Staude
Z. u. O. n. V.

- 076 Komplexe Analysis und algebraische Geometrien [2-std.]
E. Gottschling, G. Müller
Z. u. O. n. V.
- 077 Zahlentheorie [2-std.]
G. Hofmeister, E. Härter
Z. u. O. n. V.
- 078 Mathematische Stochastik [2-std.]
W. Bühler, H.-J. Schuh
Z. u. O. n. V.
- 079 Angewandte Mathematik [2-std.]
W. Börsch-Supan, H. Mülthei, C. Schneider
Mi 8-10 — 05-132
- 080 Topologie [2-std.]
M. Kreck, W. Lück
Mi 14-16 — 04-432
- 081 Zahlentheorie und arithmetische Geometrie [2-std.]
A. Pfister
Z. u. O. n. V.
- 082 Mathematisches Kolloquium
Alle Dozenten der Mathematik
- 083 Anleitung zum wissenschaftlichen Arbeiten
Alle Dozenten der Mathematik

Informatik

- 084 Algorithmen II (mit Übungen) [4-std.]
H.-J. Schröder
Do 14-16 — N 3
Übungen Z. u. O. n. V.
- 085 Datenbanken I (mit Übungen) [4-std.]
H.-J. Schröder
Di 14-16 — 05-514
Übungen Z. u. O. n. V.
- 086 Einführung in die formale Logik (mit Übungen) [6-std.]
C. Lautemann
Di, Do 10-12 — 05-136
Übungen Z. u. O. n. V.
- 087 Grundzüge der Informatik II (mit Übungen) [4-std.]
H. Göttler
Mi 14-16 — 05-514
Übungen Z. u. O. n. V.
- 088 Grundlagen der Computertechnik II (mit Übungen) [4-std.]
H. Göttler
Mo 14-16 — 05-136
Übungen Z. u. O. n. V.
- 089 Entwicklung von Expertensystem (mit Übungen) [4-std.]
Th. Uthmann
Do 14-16 — 05-136
Übungen Z. u. O. n. V.
- 090 Software- Engineering II [4-std.]
E. Kroll
Praktikum: 20.2. bis 10.03.1995, O. n. V.
- 091 Komplexitätstheorie (mit Übungen) [4-std.]
Th. Schwentick
Mo 10-12 — 05-136
Übungen Z. u. O. n. V.
- 092 Einführung in die Medizin- Informatik [2-std.]
K. Pommerening
Mo 12-14 — 05-136
- 093 Seminar: Theoretische Informatik [2-std.]
C. Lautemann
Di 14-16 — 05-136
- 094 Oberseminar: Medizin- Informatik [1-std.]
K. Pommerening
Z. u. O. n. V.
- 095 Oberseminar: Informatik [2-std.]
H. Göttler, C. Lautemann
Di 16-18 — 05-514
- 096 Mainzer KI- Kreis [2-std.]
H.-J. Schröder, Th. Uthmann
Di 18-20 — 05-514

Fachdidaktik

- 097 Seminar der Fachdidaktik Mathematik [1,5-std.]
G. Schmidt
Do 18-19.30 — 04-426

Fachbereich 18: Physik

- Postanschrift:
Fachbereich Physik,
55099 Mainz, Fax 39-29 94
- Besucheranschrift: Staudingerweg 7
- Dekan: N. N.
Zi. 01-533, Tel. 39-22 67,
Sprechzeiten Mo-Fr n. V.
- Prodekan: N. N.
Zi. 03-131, Tel. 39-24 65,
Sprechzeiten Mo-Fr n. V.
- Dekanat:
Ursula FISCHER, Birgit LENZ,
Zi. 01-531, Tel. 39-44 67/22 67,
Sprechzeiten Mo-Do 9-11, Fr 9-10.30
- Fachbereichsbibliothek:
Teilbibliotheken im Institut für Physik und im
Institut für Kernphysik

Informationen für Studierende

Studienfächer- und Abschlußmöglichkeiten

- Physik:
Diplom; Promotion, die eine Abschlußprüfung voraussetzt; Erste Staatsprüfung für das Lehramt an Gymnasien.
- Meteorologie:
Diplom; Promotion, die eine Abschlußprüfung voraussetzt.

Einführungsveranstaltung für Studienanfänger, Fach- und Hochschulortwechsler

Im Sommersemester findet keine Einführungsveranstaltung statt.

Studienfachberatung

- in der vorlesungsfreien Zeit vom 3. bis zum 7. April 1995
- in der Studieneinführungswoche vom 10. bis zum 13. April 1995
- in der Vorlesungszeit vom 18. April bis zum 21. Juli 1995
- in der vorlesungsfreien Zeit vom 24. Juli bis zum 29. September 1995

PHYSIK

- Univ.-Prof. Dr. E. REICHERT, Inst. f. Physik, Staudingerweg 7, Zi. 03-226, Tel. 39-27 29/36 18, Sprechzeiten Mo, Mi, Fr 8-9
- Univ.-Prof. Dr. F. SCHECK, Inst. f. Physik, Staudingerweg 7, Zi. 04-131, Tel. 39-24 76/24 07, Sprechzeiten n. V.

METEOROLOGIE

- Dr. W.-G. PANHANS,
Inst. f. Physik der Atmosphäre,
Becherweg 21, Zi. 504, Tel. 39-23 02,
Sprechzeiten Mo-Fr n. V.

- Dr. P. BRESS,
Inst. f. Physik der Atmosphäre,
Becherweg 21, Zi. 520, Tel. 39-28 63,
Sprechzeiten Mo-Fr n. V.

Vertrauensdozent für ausländische Studierende:

- Physik:
Univ.-Prof. Dr. rer. nat. E. REICHERT,
Inst. f. Physik, Staudingerweg 7,
Zi. 03-226, Tel. 39-27 29,
Sprechzeiten Mo-Fr n. V.
- Meteorologie:
Dr. rer. nat. P. BRESS,
Inst. f. Physik der Atmosphäre,
Becherweg 21, Zi. 520, Tel. 39-28 63,
Sprechzeiten Mo-Fr n. V.

Studien-, Prüfungs- und Promotionsordnungen

PHYSIK

Lehramt an Gymnasien:

Die Studienordnung für das Studium des Faches Physik im Studiengang Lehramt an Gymnasien an der Johannes Gutenberg-Universität ist im Prüfungsamt, Inst. f. Physik, Zi. 03-124, erhältlich. Dort ist ebenfalls die Zwischenprüfungsordnung für das Fach Physik im Studiengang Lehramt an Gymnasien an der Johannes Gutenberg-Universität erhältlich.

Die Landesverordnung über die Erste Staatsprüfung für das Lehramt an Gymnasien ist im Buchhandel erhältlich und Prüfungsamt, Inst. f. Physik, Zi. 03-124, einsehbar (Kopiervorlage).

- Prüfungsamt: s. S. 70

Diplom:

Die Studienordnung für den Diplom-Studiengang im Fach Physik ist im Institut für Physik, Staudingerweg 7, Zi. 03-124, erhältlich. Dort ist ebenfalls die Ordnung für die Diplomprüfung im Studiengang Physik an der Johannes Gutenberg-Universität erhältlich.

- Prüfungsausschuß: Vorsitzender: Univ.-Prof. Dr. M. KRETZSCHMAR. Stellvertreter: Univ.-Prof. Dr. E. REICHERT. Geschäftsstelle: Gisela BAADE, Staudingerweg 7, Zi. 03-124, Tel. 39-36 18, Sprechzeiten 9-12

Promotion:

Die Promotionsordnung der Fachbereiche 17 Mathematik, 18 Physik, 19 Chemie und Pharmazie, 21 Biologie, 22 Geowissenschaften der Johannes Gutenberg-Universität Mainz ist im Dekanat erhältlich.

METEOROLOGIE**Diplom:**

Die Studienordnung für den Diplom-Studiengang im Fach Meteorologie an der Johannes Guten-

berg-Universität ist im Sekretariat des Instituts für Physik der Atmosphäre, Becherweg 21, N Zi. 502, erhältlich. Dort ist ebenfalls die Ordnung für die Diplomprüfung in Meteorologie an der Johannes Gutenberg-Universität Mainz erhältlich.

- Prüfungsausschuß: Vorsitzender: Univ.-Prof. Dr. W. ZDUNKOWSKI. Stellvertreter: Univ.-Prof. Dr. R. JAENICKE Geschäftsstelle: N Zi. 425, Tel. 39-28 68 Sprechzeiten n. V.

Promotion:

Die Promotionsordnung der Fachbereiche 17 Mathematik, 18 Physik, 19 Chemie und Pharmazie, 21 Biologie, 22 Geowissenschaften der Johannes Gutenberg-Universität Mainz ist im Dekanat erhältlich.

Anschrift der Fachschaft

- Physik: Staudingerweg 9, Zi. 01-232, 39-32 72

Hinweis

Es wird dringend empfohlen, den Studiengang Diplom nur zum Wintersemester aufzunehmen, da im Sommersemester keine Lehrveranstaltungen für Studienanfänger angeboten werden.

Wissenschaftliche Einrichtungen

Wissenschaftliche Einrichtungen mit eigener Leitung und eigener Verwaltung

Institut für Physik

- Postanschrift: Institut für Physik, 55099 Mainz
- Besucheranschrift: Staudingerweg 7, Pforte, Tel. 39-59 16
- Fax 39-29 91
- Institutsvorsitzender: N. N.
- Geschäftsführer: Akad. Direktor R. VON BOECKH, Zi. 01-424, Tel. 39-28 84
- Sekretariat: Christiane HEMBS, Zi. 01-426, Tel. 39-22 82
- Universitätsprofessoren: Dr. H. ADRIAN, Tel. 39-36 37, Dr. E. O. ALT, Tel. 39-28 74, Dr. P. BECKMANN, Tel. 39-58 11, Dr. K. BINDER, Tel. 39-33 48, Dr. R. BROCKMANN, Tel. 39-36 94, Dr. W. HERZOG (emeritiert), Dr. G. HUBER, Tel. 39-59 69, Dr. W. INTHOFF (a.D.), Dr. G. KLAGES (a.D.), Tel. 39-22 76, Dr. K. KLEINKNECHT, Tel. 39-28 93, Dr. L. KÖPKE, Tel. 39-28 94,

- Dr. J. KÖRNER, Tel. 39-32 76,
- Dr. M. KRETZSCHMAR, Tel. 39-24 65,
- Dr. E. W. OTTEN, Tel. 39-25 18,
- Dr. N. PAPADOPOULOS, Tel. 39-59 70,
- Dr. E. REICHERT, Tel. 39-27 29,
- Dr. H.-G. SANDER, Tel. 39-36 67,
- Dr. F. SCHECK, Tel. 39-24 76,
- Dr. K. SCHILCHER, Tel. 39-59 17,
- Dr. R. SCHILLING, Tel. 39-36 99,
- Dr. G. SCHÖNHENSE, Tel. 39-36 21,
- Dr. G. SCHUBERT (emeritiert),
- Dr. E. TRÜBENBACHER, Tel. 39-24 64,
- Dr. G. WERTH, Tel. 39-28 83
- Hochschuldozent auf Zeit: Dr. W. HEIL, Tel. 39-59 18
- Wiss. Assistenten: Dr. G. BOLLEN, Tel. 39-33 15, Dr. B. DÜNNEWEG, Tel. 39 36 45, Dr. G. FECHER, Tel. 39-36 31, Dr. W. KOB, Tel. 39-36 41, Dr. C. WEINHEIMER, Tel. 39-59 55, Dr. C. ZEITNITZ, Tel. 39-51 67
- Lehrbeauftragter: Dr. Dr. R. HILFER, Tel. 39-36 43

- **Wiss. Mitarbeiter:**
 - Dipl.-Phys. W. BADUR, Tel. 39-33 13,
 - Dr. H. BLÜMER, Tel. 39-59 81,
 - Dipl.-Phys. R. VON BOECKH, Tel. 39-28 84,
 - Dr. J. BONN, Tel. 39-28 76,
 - Dipl.-Phys. C. EBERSBERGER, Tel. 39-59 75,
 - Dipl.-Phys. T. ENGEL, Tel. 39-41 75,
 - Dipl.-Phys. H. FISCHER, Tel. 39-43 64,
 - Dr.-Ingenieur K.-H. GEORGI, Tel. 39-24 05,
 - Dr. M. GETZLAFF, Tel. 39-41 50,
 - Dipl.-Phys. W. GRAHNEIS, Tel. 39-36 34,
 - Dipl.-Phys. R. HÄUSSLING, Tel. 39-36 81,
 - Dr. W. KALAU, Tel. 39-23 94,
 - Dr. H. KALINOWSKY, Tel. 39-59 13,
 - Dr. F. KAYSER, Tel. 39-42 45,
 - Dipl.-Phys. M. KLEMM, Tel. 39-36 55,
 - Dipl.-Phys. M. KRIEG, Tel. 39-59 83,
 - Dipl.-Phys. B. LEINBÖCK, Tel. 39-36 35,
 - Dr. R. LEY, Tel. 39-28 91,
 - Dipl.-Phys. S. LUITZ, Tel. 39-36 57,
 - Dipl.-Phys. G. MARX, Tel. 39-51 52,
 - Dipl.-Phys. P. MERZ, Tel. 39-59 83,
 - Dr. R. NEUGART, Tel. 39-26 08,
 - Dipl.-Phys. A. OELSNER, Tel. 39-51 72,
 - Dr. G. PASSLER, Tel. 39-37 11/59 14,
 - Dr. W. PAUL, Tel. 39-36 44,
 - Dipl.-Phys. St. PLÜTZER, Tel. 39-28 43,
 - Dr. G. QUAST, Tel. 39-36 68,
 - Dr. B. RENK, Tel. 39-36 58,
 - Dr. O. ROLL, Tel. 39-27 20,
 - Dipl.-Phys. J. SCHEIDT, Tel. 39-36 56,
 - Dr. F. SCHMID, Tel. 39-36 42,
 - Dr. L. SCHWEIKHARD, Tel. 39-59 74,
 - Dr. W. SWIECH, Tel. 39-36 32,
 - Dipl.-Phys. R. WANKE, Tel. 39-51 67,
 - Dipl.-Phys. J.-M. WARZECHA, Tel. 39-36 81,
 - Dr. H. WEICKSEL, Tel. 39-22 53,
 - Dr. H. WIECHERT, Tel. 39-25 92,
 - Dr. K. WENDT, Tel. 39-28 82,
 - Dipl.-Phys. R. WILHELM, Tel. 39-51 65,
 - Dr. H.-P. WITTMANN, Tel. 39-51 51
- **Verwaltungsleiterin:**
 - Marianne HUHNS, Tel. 39-37 88
- **Universitätsprofessoren:**
 - Dr. H. G. ANDRESEN (a.D.), Tel. 39-58 16,
 - Dr. J. ARENDS, Tel. 39-51 94,
 - Dr. H. ARENHÖVEL, Tel. 39-57 44,
 - Dr. H. BACKE, Tel. 39-58 02,
 - Dr. D. DRECHSEL, Tel. 39-36 95
 - Sekretariat: A. LÖNARZ, Tel. 39-36 96,
 - Dr. H. EHRENBURG (emeritiert), Tel. 39-58 30,
 - Dr. G. FRICKE (emeritiert), Tel. 39-58 09,
 - Dr. J. FRIEDRICH, Tel. 39-58 29,
 - Dr. D. VON HARRACH, Tel. 39-37 25/58 00,
 - Dr. H. HERMINGHAUS (a.D.), Tel. 39-58 25,
 - Dr. R. NEUHAUSEN, Tel. 39-58 27,
 - Dr. Th. WALCHER, Tel. 39-51 97
 - Sekretariat: R. DRESCHER, Tel. 39-51 96
- **Wiss. Assistenten:**
 - Dr. W. BOEGLIN, Tel. 39-58 12
- **Wiss. Mitarbeiter:**
 - Dr. J. AHRENS, Tel. 39-51 95,
 - Dr. G. BECK, Tel. 39-57 41,
 - Dr. R. BECK, Tel. 39-29 33,
 - Dr. H. EUTENEUER, Tel. 39-58 69,
 - Dipl.-Ing. B. FIEDLER, Tel. 39-58 67,
 - Dr. R. GEIGES, Tel. 39-29 56,
 - Dipl.-Phys. R. HERR, Tel. 39-58 66,
 - Dr. P. JENNEWEIN, Tel. 39-58 20,
 - Dr. E. KABUSS, Tel. 39-58 07,
 - Dr. K.-H. KAISER, Tel. 39-58 71,
 - Dr. F. KLEIN, Tel. 39-58 04,
 - Dr. H. J. KREIDEL-BLEIMEHL, Tel. 39-33 08,
 - Dr. W. LAUTH, Tel. 39-58 01,
 - Dr. G. MALLOT, Tel. 39-58 02,
 - Dr. G. ROSNER, Tel. 39-58 22,
 - Dr. H. SCHMIEDEN, Tel. 39-29 33,
 - Dr. K.-H. STEFFENS, Tel. 39-29 58,
 - Dr. G. STEPHAN, Tel. 39-58 40,
 - Dr. A. THOMAS, Tel. 39-29 48,
 - Dr. P. WILHELM, Tel. 39-58 50

Institut für Physik der Atmosphäre

- **Besucheranschrift:**
 - Becherweg 21, Fax 39-35 32
 - **Geschäftsführender Direktor:**
 - Univ.-Prof. Dr. G. ZIMMERMANN,
 - Zi. 526, Tel. 39-31 57
 - **Sekretariat:**
 - Renate GRAF-GRIES,
 - Zi. 502, Tel. 39-22 83/33 96, Fax 39-35 32
- Institut für Kernphysik**
- **Besucheranschrift:** Becherweg 45
 - **Fax:** 39-29 64
 - **Geschäftsführender Direktor:**
 - Univ.-Prof. Dr. D. VON HARRACH,
 - Zi. 211, Tel. 39-58 00/37 25
 - **Sekretariat:** Doris JACOB,
 - Zi. 211a, Tel. 39-51 98
 - **Geschäftsführer:**
 - Dr. G. ROSNER, Tel. 39-58 22

- Universitätsprofessoren:
Dr. W. ZDUNKOWSKI, Zi. 426, Tel. 39-28 68
Sekretariat: Lore ZAHN,
Zi. 425, Tel. 39-59 68/28 68,
Dr. R. JAENICKE, Zi. 501, Tel. 39-22 83,
Dr. H. R. PRUPPACHER, Zi. 513, Tel. 39-28 61
- Hochschuldozent auf Zeit:
Dr. A. BOTT, Tel. 39-28 62
- Wiss. Mitarbeiter:
Dr. P. BRESS, Tel. 39-28 63,
Dr. S. BORMANN, Tel. 39-42 43,
Dr. J. EICHHORN, Tel. 39-28 66,
- Dr. S. K. MITRA, Tel. 39-26 35/37 10,
Dr. W.-G. PANHANS, Tel. 39-23 02,
S. WURZLER, Tel. 39-51 02,
Dr. L. SCHÜTZ, Tel. 39-28 65
- Institutsbibliothek:
N Zi. 538, allgemeine Öffnungszeiten für Insti-
tutsfremde laut Aushang
- Vereinbarung über akademische Zusammenar-
beit: University Corporation for Atmospheric
Research, Boulder, Colorado, USA

Personalteil

Bedienstete der Universität

Professoren

UNIVERSITÄTSPROFESSOREN AUF LEBENSZEIT

- ADRIAN, Hermann, Dr. rer. nat., *Experimental-
physik*, Tel. 39-36 37, Bau 2/412, 01-633
- ALT, Erwin O., Dr. phil., *Theoretische Physik*, Tel.
39-28 74, Bau 2/412, 03-123. Privat: Carl-Orff-
Str. 24, 55127 Mainz, Tel. 47 66 17
- ANDRESEN, Harro Günter, Dr. rer. nat. (a.D.),
Physik, Tel. 39-58 16, Inst. f. Kernphysik, 311.
Privat: Carl-Orff-Str. 18, 55127 Mainz, Tel.
47 67 22
- ARENDS, Jürgen, Dr. rer. nat., *Physik*, Tel.
39-51 94, Inst. f. Kernphysik, 116. Privat:
Hans-Fluck-Str. 31, 55218 Ingelheim, Tel.
(0 61 32) 7 62 28
- ARENHÖVEL, Hartmuth, Dr. phil. nat., *Physik*,
Tel. 39-57 44, Inst. f. Kernphysik, 310. Privat:
Rieslingstr. 23, 55129 Mainz, Tel. 50 77 32
- BACKE, Hartmut, Dr. rer. nat., *Experimentalphy-
sik*, Tel. 39-58 02, Inst. f. Kernphysik. Privat:
Draiser Str. 82, 55128 Mainz
- BECKMANN, Peter, Dr. rer. nat., *Theoretische
Physik*, Tel. 39-58 11, Bau 2/412, 03-132. Pri-
vat: Bebelstr. 26, 55128 Mainz, Tel. 33 11 75
- BINDER, Kurt, Dr. rer. nat., *Theoretische Physik*,
Tel. 39-33 48, Bau 2/412, 01-327. Privat: Pari-
ser Str. 18, 55268 Nieder-Olm, Tel. (0 61 36)
21 54
- BROCKMANN, Rolf, Dr. rer. nat., *Theoretische
Kernphysik*, Tel. 39-36 94, Bau 2/412, 122. Pri-
vat: Henry-Moisand-Str. 21, 55130 Mainz, Tel.
8 69 64
- DRECHSEL, Dieter, Dr. rer. nat., *Theoretische
Physik*, Tel. 39-36 95, Bau 2/412, 126. Privat:
Mühlthalstr. 24, 55126 Mainz, Tel. 4 05 10
- EHRENBERG, Hans, Dr. rer. nat. (emeritiert), *Phy-
sik und Kernphysik*, Tel. 39-58 30, Inst. f. Kern-
physik, 301. Privat: Alfred-Mumbächer-Str.
38, 55128 Mainz, Tel. 33 13 12
- EHRFELD, Wolfgang, Dr.-Ing., Tel. 9 90-1 00, In-
stitut für Mikrotechnik. Privat: Weißlilengasse
3, 55116 Mainz, Tel. 22 66 06
- FISCHER, Erhard W., Dr. rer. nat. (emeritiert),
Wissenschaftliches Mitglied und Direktor am
Max-Planck-Institut für Polymerforschun,
Physik, Tel. 39-23 28. Privat: Neue Rheingaus-
straße 15, 55129 Mainz, Tel. 5 94 70
- FRICKE, Gerhard, Dr. rer. nat. (emeritiert), *Expe-
rimentelle Kernphysik*, Tel. 39-58 09, Inst. f.
Kernphysik, 201. Privat: Weidmannstr. 51,
55131 Mainz, Tel. 8 52 11
- HARRACH, Dietrich von, Dr. rer. nat., *Experimen-
telle Physik*, Tel. 39-37 25/58 00, Inst. f. Kern-
physik, 211. Privat: Grillenweg 1, 55128
Mainz, Tel. 36 65 69
- HERMINGHAUS, Helmut, Dr. phil. nat. (a.D.), *Be-
schleunigerphysik*, Tel. 39-58 25, Inst. f. Kern-
physik, 114. Privat: Im Bornacker 11, 55413
Weiler bei Bingen, Tel. (0 67 21) 3 23 87
- HERZOG, Werner, Dr. phil., Dr.-Ingenieur (emeri-
tiert), *Angewandte Physik, insbesondere Elek-
trotechnik*. Privat: Beuthener Str. 33, 55131
Mainz, Tel. 57 33 54
- HUBER, Gerhard, Dr. rer. nat., *Experimentalphy-
sik*, Tel. 39-59 69, Bau 2/412, 02-319. Privat:
Lion-Feuchtwanger-Str. 35, 55129 Mainz, Tel.
50 99 50

- INTHOFF, Wilhelm, Dr. rer. nat. (a.D.), *Theoretische Physik*, Tel. 39-25 81. Privat: Heinrich-Becker-Str. 4, 55411 Bingerbrück, Tel. (0 67 21) 3 28 21
- JAENICKE, Ruprecht, Dr. rer. nat., *Physik der Atmosphäre*, Tel. 39-22 83, Inst. f. Physik der Atmosphäre, 05-501, Becherweg 21
- KLAGES, Gerhard, Dr. rer. nat. (a.D.), *Experimentalphysik*, Tel. 39-22 76. Privat: An den Sandkauten 3, 55129 Mainz, Tel. 5 84 04
- KLEINKNECHT, Konrad, Dr. rer. nat., *Experimentalphysik*, Tel. 39-28 93, Bau 2/412, 04-323. Privat: Carl-Orff-Str. 30, 55127 Mainz, Tel. 47 66 67
- KÖPKE, Lutz, Dr. rer. nat., *Experimentalphysik*, Tel. 39-28 94, Bau 2/412, 04-328. Privat: Stielgasse 21, 55270 Klein-Winternheim
- KÖRNER, Jürgen, Dr. rer. nat., *Theoretische Physik*, Tel. 39-32 76, Bau 2/412, 04-123. Privat: Joh.-Friedrich-von-Pfeiffer-Weg 7, 55128 Mainz, Tel. 38 44 33
- KRETZSCHMAR, Martin, Dr. rer. nat., *Theoretische Physik*, Tel. 39-24 65, Bau 2/412, 03-131. Privat: Am Finther Weg 16, 55127 Mainz, Tel. 47 72 34
- MÖHWALD, Helmuth, Dr. rer. nat., *Physikalische Chemie*, Tel. 39-37 70. Privat: Dr.-Gebauer-Str. 21, 55411 Bingen, Tel. (0 67 21) 1 69 67
- NEUHAUSEN, Reiner, Dr. rer. nat., *Physik*, Tel. 39-58 27, Inst. f. Kernphysik, 204. Privat: Joh.-Friedrich-von-Pfeiffer-Weg 9, 55128 Mainz, Tel. 38 50 90
- OTTEN, Ernst W., Dr. rer. nat., *Experimentalphysik*, Tel. 39-25 18, Bau 2/412, 02-329. Privat: Carl-Orff-Str. 47, 55127 Mainz, Tel. 47 66 21
- PRUPPACHER, Hans, Dr. rer. nat., *Physik der Atmosphäre*, Tel. 39-28 61, Inst. f. Physik der Atmosphäre, 05-513, Becherweg 21
- REICHERT, Erwin, Dr. rer. nat., *Experimentalphysik*, Tel. 39-27 29, Bau 2/412, 03-226. Privat: Erbacher Str. 15a, 55262 Heidesheim-Heidenfahrt, Tel. (0 61 32) 5 77 45
- SANDER, Heinz-Georg, Dr. rer. nat., *Experimentalphysik*, Tel. 39-36 67, Bau 2/412, 04-317. Privat: Kästrich 61, 55116 Mainz
- SCHECK, Florian, Dr. rer. nat., *Theoretische Physik*, Tel. 39-24 76, Bau 2/412, 04-131. Privat: Am Sportfeld 23, 55278 Mommenheim, Tel. (0 61 38) 81 73
- SCHILCHER, Karl, Dr. rer. nat., *Theoretische Physik*, Tel. 39-59 17, Bau 2/412, 04-132. Privat: Kornweg 16, 65388 Schlangenbad, Tel. (0 61 29) 20 32
- SCHILLING, Rolf, Dr. rer. nat., *Theoretische Physik*, Tel. 39-36 99, Bau 2/412, 01-525. Privat: Carl-Orff-Str. 24, 55127 Mainz
- SCHÖNHENSE, Gerhard, Dr. rer. nat., *Experimentalphysik*, Tel. 39-36 21, Bau 2/412, 03-317. Privat: Feldbergblick 10, 65510 Hünstetten-Görsroth
- SCHUBERT, Gerhard, Dr. rer. nat., Dipl.-Physiker (emeritiert), *Theoretische Physik*. Privat: Weidmannstr. 21, 55131 Mainz, Tel. 8 25 85
- TRÜBENBACHER, Egon, Dr. rer. nat., *Theoretische Physik*, Tel. 39-24 64, Bau 2/412, 05-432. Privat: Bebelstr. 24, 55128 Mainz, Tel. 36 14 36
- WALCHER, Thomas, Dr. rer. nat., *Experimentelle Kernphysik*, Tel. 39-51 96/51 97, Inst. f. Kernphysik, 308. Privat: Eleonorenstr. 33, 55124 Mainz, Tel. 4 42 28
- WERTH, Günther, Dr. rer. nat., *Experimentalphysik*, Tel. 39-28 83, Bau 2/412, 04-530. Privat: Carl-Orff-Str. 37, 55127 Mainz, Tel. 47 67 88
- ZDUNKOWSKI, Wilford, Dr. rer. nat., *Physik der Atmosphäre*, Tel. 39-28 68, Inst. f. Physik der Atmosphäre, 04-426, Becherweg 21
- ZIMMERMANN, Geert, Dr. rer. nat., *Physik der Atmosphäre*, Tel. 39-31 57, Inst. f. Physik der Atmosphäre, 05-526, Becherweg 21

Hochschuldozenten auf Lebenszeit

- FRIEDRICH, Jörg, Prof., Dr. rer. nat., *Kernphysik*, Tel. 39-58 29, Inst. f. Kernphysik, 212. Privat: Am Keltenlager 43, 55126 Mainz, Tel. 47 39 02
- PAPADOPOULOS, Nikolas, Prof. Dr. rer. nat., *Theoretische Physik*, Tel. 39-59 70, Bau 2/412, 04-122. Privat: Mainzer Weg 4, 55263 Wakernheim, Tel. (0 61 32) 5 95 66

Hochschuldozenten auf Zeit

- BOTT, Andreas, Dr. rer. nat., PD, *Physik der Atmosphäre*, Tel. 39-28 62, Inst. f. Physik der Atmosphäre, 05-505, Becherweg 21
- HEIL, Werner, Dr. rer. nat. habil., *Experimentalphysik*, Tel. 39-59 18, Bau 2/412, 02-325. Privat: Staudingerweg 7, 55128 Mainz

Habilitierte Bedienstete

- LÜHRS, Gerold, Dr. rer. nat., Ltd. Akad. Direktor (a.D.), Professor, *Physik und Kernphysik*, Tel. 39-58 02, Inst. f. Kernphysik. Privat: Carl-Zuckmayer-Str. 3, 55127 Mainz, Tel. 47 73 35
- NEUGART, Rainer, Dr. rer. nat., Akad. Direktor, *Experimentalphysik*, Tel. 39-26 08, Bau 2/412,

02-126. Privat: Carl-Zuckmayer-Str. 17, 55127 Mainz, Tel. 4 01 10

Lehrbeauftragter

EMMRICH, Peter, Ltd. Regierungsdirektor, *Wetterbesprechung und Synoptik*, Tel. (069) 8 06 26 00, Deutscher Wetterdienst, Kaiserstraße 42, 63065 Offenbach

HILFER, Rudolf, Dr. rer. nat., Dr. rer. oek., *Physik*, Tel. 39-36 43, Bau 2/412, 01-319, Staudingerweg 7, 55128 Mainz

Wissenschaftliche Assistenten

BOEGLIN, Werner Ulrich, Dr. rer. nat., *Physik*, Tel. 39-58 12, Inst. f. Kernphysik, 206. Privat: Sandstr. 21, 55271 Stackeden-Elsheim, Tel. (0 61 36) 72 20

BOLLEN, Georg, Dr. rer. nat., *Experimentalphysik*, Tel. 39-33 15, Bau 2/412, 02-530. Privat: Lindenstr. 5 a, 55291 Saulheim, Tel. (0 67 32) 6 20 33

DUENWEG, Burkhard, Dr. rer. nat., *Theoretische Physik*, Tel. 39-36 45, Bau 2/412. 01-317. Privat: Holunderweg 9, 55128 Mainz, Tel. 33 10 69

FECHER, Gerhard, Dr. rer. nat., *Experimentalphysik*, Tel. 39-36 21, Bau 2/412, 03-531. Privat: Rosengartenstr. 5 a, 64546 Mörfelden-Waldorf, Tel. (06105) 26 816

KOB, Walter, Dr. rer. nat., *Theoretische Physik*, Tel. 39-36 41, Staudingerweg 7, Bau 2/412, 55128 Mainz

WEINHEIMER, Christian, Dr. rer. nat., *Experimentalphysik*, Tel. 39-59 55, Bau 2/412, 02-134. Privat: Philipp-Försch-Str. 17, 55257 Budenheim

ZEITNITZ, Christian, Dr. rer. nat., *Experimentalphysik*, Tel. 39-51 67, Staudingerweg 7, Bau 2/412, Zi. 04-619, 55128 Mainz

Wissenschaftliche Mitarbeiter

AHRENS, Jürgen, Dr. rer. nat., *Experimentelle Kernphysik*, Tel. 39-51 95, Inst. f. Kernphysik, Baracke-II. Privat: Leibnizstr. 65, 55118 Mainz, Tel. 61 69 96

BADUR, Wolfgang, Dipl. Physiker, *Experimentalphysik*, Tel. 39-33 13, Bau 2/413, 01-422. Privat: Berlinerstr. 60, 65474 Bischofsheim

BECK, Gerold, Dr. rer. nat., *Theoretische Kernphysik*, Tel. 39-57 41, Inst. f. Kernphysik. Privat: Limburger Str. 12b, 65232 Taunusstein/Neuhof, Tel. (0 61 28) 7 56 45

BECK, Reinhard, Dr. rer. nat., *Experimentelle Kernphysik*, Tel. 39-29 33, Inst. f. Kernphysik, Baracke-I,7. Privat: An der Lehnswende 27, 55299 Nackenheim, Tel. (0 61 35) 62 45

BLÜMER, Hans, Dr. rer. nat., Akad. Oberrat, *Experimentalphysik*, Tel. 39-59 81, Bau 2/412, 04-321. Privat: Michael-Müller-Ring 12 a, 55128 Mainz, Tel. 36 80 73

BOECKH, Rainer von, Dipl.-Physiker, Akad. Direktor, Geschäftsführer, Tel. 39-28 84, Bau 2/412, 01-424. Privat: Kirschblütenweg 2, 55127 Mainz, Tel. 47 69 88

BONN, Jochen, Dr. rer. nat., *Experimentalphysik*, Tel. 39-28 76, Bau 2/412, 02-128. Privat: Freudenbergstr. 111, 65201 Wiesbaden, Tel. (0 6 11) 2 45 15

BORRMANN, Stephan, Dr. rer. nat., *Physik der Atmosphäre*, Tel. 39-42 43, Inst. f. Physik der Atmosphäre, 05-510, Becherweg 21

BRESS, Peter, Dr. rer. nat., Wiss. Angestellter, *Physik der Atmosphäre*, Tel. 39-28 63, Inst. f. Physik der Atmosphäre, 05-520, Becherweg 21

EBERSBERGER, Christian, Dipl.-Physiker, *Experimentalphysik*, Tel. 39-59 75, Bau 2/412, 04-319. Privat: Binger Str. 4, 55263 Wackernheim

EICHHORN, Joachim, Dr. rer. nat., *Physik der Atmosphäre*, Tel. 39-28 66, Inst. f. Physik der Atmosphäre, 04-423, Becherweg 21

ENGEL, Tobias, Dipl.-Physiker, *Experimentalphysik*, Tel. 39-41 75, Bau 2/412, 04-629. Privat: Umlandstr. 6, 55118 Mainz, Tel. 61 28 61

EUTENEUER, Hans, Dr. rer. nat., *Kernphysik*, Tel. 39-58 69, Inst. f. Kernphysik, 113a. Privat: Gonsbachstr. 21, 55124 Mainz, Tel. 4 50 82

FIEDLER, Bernhard, Dipl.-Ingenieur, *Elektronik*, Tel. 39-58 67, Inst. f. Kernphysik, 145. Privat: Gottlieb-Daimler-Str. 52, 55131 Mainz, Tel. 5 19 63

FISCHER, Hartmut, Dipl.-Physiker, *Experimentalphysik*, Tel. 39-43 64, Bau 2/412, 03-328. Privat: Carl-Benz-Str. 10, 55131 Mainz

GEIGES, Rainer, Dr. rer. nat., *Datenverarbeitung, Experimentelle Instrumentation*, Tel. 39-29 56, Inst. f. Kernphysik, 149. Privat: Mainstr. 2, 67117 Limburgerhof, Tel. (0 62 36) 4 81 60

GEORGI, Karl-Heinz, Dr.-Ingenieur, Wiss. Angestellter, *Elektroniklabor*, Tel. 39-24 05, Bau 2/412, 05-327. Privat: Kastanienweg 24, 55270 Ober-Olm, Tel. (0 61 36) 8 78 28

GETZLAFF, Matthias, Dr. rer. nat., *Experimentalphysik*, Tel. 39-41 50, Staudingerweg 7, Bau 2/412, 55128 Mainz

- GRAHNEIS, Werner, Dipl.-Physiker, *Experimentalphysik*, Tel. 39-36 34, Staudingerweg 7, Bau 2/412, Zi. 01-625, 55128 Mainz
- HÄUSSLING, Rainer, Dipl.-Physiker, *Theoretische Physik*, Tel. 39-36 81, Bau 2/412, 04-127. Privat: An der Markthalle 3, 55127 Mainz, Tel. 47 32 59
- HERR, Richard, Dipl.-Physiker, *Kernphysik*, Tel. 39-58 66, Inst. f. Kernphysik, 147. Privat: Am Marienpfad 25, 55128 Mainz, Tel. 36 53 72
- JENNEWEIN, Peter, Dr. rer. nat., *Experimentelle Kernphysik*, Tel. 39-58 20, Inst. f. Kernphysik, 105. Privat: Tannenweg 14, 55129 Mainz, Tel. 50 87 68
- KABUSS, Eva-Maria, Dr. rer. nat., *Teilchenphysik*, Tel. 39-53 69, Inst. f. Kernphysik, 205. Privat: Brunostr. 5, 64653 Lorch, Tel. (0 62 51) 5 30 98
- KAISER, Karl-Heinz, Dr. rer. nat., *Beschleunigerphysik*, Tel. 39-58 71, Inst. f. Kernphysik, MAMI 2. Privat: Ernst-Kiefer-Str. 9, 67292 Kirchheimbolanden, Tel. (0 63 52) 45 82
- KALAU, Wolfgang, Dr. rer. nat., *Theoretische Physik*, Tel. 39-23 94, Bau 2/412, 04-134. Privat: Emmeranstr. 6, 55116 Mainz, Tel. 23 02 68
- KALINOWSKY, Hartmut, Dr. rer. nat., *Experimentalphysik*, Tel. 39-59 13, Bau 2/412, 04-432. Privat: Adlergasse 7, 55126 Mainz, Tel. 47 63 70
- KAYSER, Friedrich, Dr. rer. nat., Akad. Rat, *Experimentalphysik*, Tel. 39-42 45, Bau 2/412, 01-428. Privat: Eibenweg 10, 55128 Mainz
- KLEIN, Friedrich, Dr. rer. nat., Akad. Oberrat, *Experimentelle Kernphysik und Strahlenschutz*, Tel. 39-58 04, Inst. f. Kernphysik, 304. Privat: Göttelmannstr. 41, 55131 Mainz, Tel. 8 13 40
- KLEMM, Michael, Dipl.-Physiker, *Theoretische Physik*, Tel. 39-36 55, Bau 2/413, 01-513. Privat: Alte Chaussee 4, 65345 Eltville
- KREIDEL-BLEIMEHL, H. J., Dr. rer. nat., *Beschleunigerphysik*, Tel. 39-33 08, Inst. f. Kernphysik, MAMI 3. Privat: Waldstr. 41, 65187 Wiesbaden, Tel. (06 11) 80 92 19
- KRIEG, Markus, Dipl.-Physiker, *Experimentalphysik*, Tel. 39-59 83, Bau 2/412, 02-317. Privat: Kaiserstr. 90, 55116 Mainz
- LAUTH, Werner, Dr. rer. nat., *Experimentalphysik*, Tel. 39-58 06, Inst. f. Kernphysik. Privat: Kellerpfad 10-12, 67577 Alsheim, Tel. (0 62 49) 49 45
- LEINBÖCK, Bernd, Dipl.-Physiker, *Experimentalphysik*, Tel. 39-36 35, Bau 2/412, 01-631. Privat: Sonderburger Str. 71, 68307 Mannheim
- LEY, Richard, Dr. rer. nat., Akad. Direktor, *Experimentalphysik*, Tel. 39-28 91, Bau 2/412, 04-630. Privat: Spitzwegstr. 3, 55127 Mainz, Tel. 7 29 61
- LUDWIG-MERTIN, Ursula, Dipl.-Phys., *Beschleunigerphysik*, Tel. 39-51 93, Inst. f. Kernphysik. Privat: Palisadenstr. 46, 64297 Darmstadt
- LUITZ, Steffen, Dipl.-Physiker, *Experimentalphysik*, Tel. 39-36 57, Bau 2/412, 04-219. Privat: Elsa-Brandström-Str. 8, 55124 Mainz
- MALLOT, Gerhard, Dr. rer. nat., *Experimentelle Kernphysik*, Tel. 39-58 02, Inst. f. Kernphysik. Privat: Mendelssohnstraße 107a, 56076 Koblenz, Tel. (0 26 1) 7 21 23
- MARX, Gebhard, Dipl.-Physiker, *Experimentalphysik*, Tel. 39-51 52, Bau 2/412, 01-625. Privat: Vordergasse 5, 55288 Partenheim
- MERZ, Peter, Dipl.-Physiker, *Experimentalphysik*, Tel. 39-59 83, Bau 2/412, 02-317. Privat: Grünwaldstr. 10, 55127 Mainz
- MITRA, Subir K., Dr. rer. nat., *Physik der Atmosphäre, Windkanal*, Tel. 39-26 35/37 10, Inst. f. Physik der Atmosphäre, 05-514, Becherweg 21. Privat: Staudinger-Weg 9, 55128 Mainz
- OELSNER, Andreas, Dipl.-Physiker, *Experimentalphysik*, Tel. 39-51 72, Staudingerweg 7, Bau 2/412, Zi. 03-627, 55128 Mainz
- PANHANS, Walter-Georg, Dr. rer. nat., Akad. Oberrat, *Physik der Atmosphäre*, Tel. 39-23 02, Inst. f. Physik der Atmosphäre, 05-504, Becherweg 21
- PASSLER, Gerd, Dr. rer. nat., *Experimentalphysik/Geschäftsführung*, Tel. 39-37 11/59 14, Bau 2/412, 02-623. Privat: Carl-Benz-Str. 8, 55131 Mainz
- PAUL, Wolfgang, Dr. rer. nat., Akad. Oberrat, *Theoretische Physik*, Tel. 39-36 44, Bau 2/412, 01-321. Privat: Am Kirchborn 16 a, 55 126 Mainz, Tel. 47 05 80
- PLÜTZER, Stefan, Dipl.-Physiker, *Experimentalphysik*, Tel. 39-28 43, Bau 2/412, 03-325. Privat: Im Wesentlich 66, 55566 Sobernheim, Tel. (0 67 51) 29 41
- QUAST, Günter, Dr. rer. nat., Akad. Rat, *Experimentalphysik*, Tel. 39-36 68, Bau 2/412, 04-315. Privat: Südstr. 17, 55257 Budenheim
- RENK, Burghard, Dr. rer. nat., Akad. Oberrat, *Experimentalphysik*, Tel. 39-36 58, Bau 2/412, 04-226. Privat: Berliner Str. 29, 55131 Mainz
- ROLL, Oliver, Dr. rer. nat., *Theoretische Physik*, Tel. 39-27 20, Bau 2/412, 03-127. Privat: Ja-

- kob-Steffan-Str. 69, 55122 Mainz, Tel. 38 19 74
- ROSNER, Günther, Dr. rer. nat., *Kern- und Teilchenphysik*, Tel. 39-58 22, Inst. f. Kernphysik, 115. Privat: Ernst-Abbe-Str. 3, 55124 Mainz, Tel. 47 48 80
- SCHEIDT, Jörg, Dipl.-Physiker, *Experimentalphysik*, Tel. 39-36 56, Staudingerweg 7, Bau 2/412, Zi. 04-223, 55128 Mainz
- SCHMID, Friederike, Dr. rer. nat., *Theoretische Physik*, Tel. 39-36 42, Bau 2/412, 01-323. Privat: Zanggasse 17, 55116 Mainz
- SCHMIEDEN, Hartmut, Dr. rer. nat., *Experimentelle Physik*, Tel. 39-29 33, Inst. f. Kernphysik, Baracke-I, 7. Privat: Im Ebes 2, 55758 Hottenbach, Tel. (0 67 85) 12 84
- SCHÜTZ, Lothar, Dr. rer. nat., *Physik der Atmosphäre*, Tel. 39-28 65, Inst. f. Physik der Atmosphäre, 05-521
- SCHWEIKHARD, Lutz, Dr. rer. nat., *Experimentalphysik*, Tel. 39-59 74, Bau 2/412, Zi. 02-625. Privat: Waldstr. 15, 55124 Mainz
- STEFFENS, Karl-Heinz, Dr. rer. nat., Dipl.-Physiker, *Experimentalphysik*, Tel. 39-29 58, Inst. f. Kernphysik, 303. Privat: Ludwig-Strecker-Str. 104, 55129 Mainz, Tel. 50 48 86
- STEPHAN, Gerrit, Dr. rer. nat., *Elektronische Instrumentierung*, Tel. 39-58 40, Inst. f. Kernphysik, 155. Privat: Albanusstraße 26, 55128 Mainz, Tel. 36 15 36
- SWIECH, Waclaw, Dr. rer. nat., *Experimentalphysik*, Tel. 39-36 34, Bau 2/412, Zi. 03-625. Privat: Münsterstr. 17, 55116 Mainz
- THOMAS, Andreas, Dr. rer. nat., *Experimentalphysik*, Tel. 39-29 48, Inst. f. Kernphysik, Bau
- SBI, R 4. Privat: Am Müllerwäldchen 15, 55122 Mainz, Tel. 68 99 55
- TIATOR, Lothar, Dr. rer. nat., *Theoretische Kernphysik*, Tel. 39-36 97, Bau 2/412, 124. Privat: Hinter der Kirche 47, 55129 Mainz, Tel. (0 61 36) 4 22 49
- WANKE, Rainer, Dipl.-Physiker, *Experimentalphysik*, Tel. 39-51 67, Bau 2/412, 04-619. Privat: Im Plaul 10, 55270 Essenheim
- WARZECHA, Jan-Martin, Dipl.-Physiker, *Theoretische Physik*, Tel. 39-36 81, Bau 2/412, 04-127. Privat: Ellenbogenstr. 7, 55124 Mainz
- WEICKSEL, Hermann, Dr. phil. nat., Wiss. Angestellter, *Theoretische Physik*, Tel. 39-22 53, Bau 2/412, 05-424. Privat: Windthorststr. 11, 55131 Mainz, Tel. 83 13 45
- WENDT, Klaus, Dr. rer. nat., *Experimentalphysik*, Tel. 39-28 82, Bau 2/412, 02-124, Staudingerweg 7, 55128 Mainz
- WIECHERT, Horst, Dr. rer. nat., Akad. Direktor, *Experimentalphysik*, Tel. 39-25 92, Bau 2/412, 01-328. Privat: Rosmerthastr. 54, 55126 Mainz, Tel. 47 34 17
- WILHELM, Paul, Dr. rer. nat., *Theoretische Kernphysik*, Tel. 39-58 50, Inst. f. Kernphysik. Privat: Hauptstr. 11, 67822 Oberhausen
- WILHELM, Rainer, Dipl.-Physiker, *Experimentalphysik*, Tel. 39-51 65, Bau 2/412, 04-525. Privat: Pfrimmanlage 51, 67549 Worms
- WITTMANN, Hans-Peter, Dr. rer. nat., *Theoretische Physik*, Tel. 39-51 51, Bau 2/413, 01-523, Staudingerweg 7, 55128 Mainz
- WURZLER, Sabine, Dipl.-Meteorologin, *Physik der Atmosphäre*, Tel. 39-51 02, Inst. f. Physik der Atmosphäre, 05-541, Becherweg 21

Nichtbedienstete Lehrkräfte und Lehrbeauftragte

Honorarprofessoren

- CRUTZEN, Paul, Dr. rer. nat., Wiss. Mitglied und Direktor am MPI für Chemie (Otto-Hahn-Institut), Tel. 30 54 58. Privat: Am Fort Gonsenheim 36, 55122 Mainz, Tel. 38 10 94
- SCHRÖDER, Hubert, Dr. rer. nat., *Experimentalphysik*. Privat: Diefenbachstr. 23, 81479 München
- STRAUBEL, Harald, Dr. phil. nat., Wiss. Mitarbeiter am Batelle-Institut Frankfurt, *Spektroskopie aller Wellenlängen und Festkörperphysik*. Privat: Bergweg 7, 87541 Vorderhindelang, Tel. (0 83 24) 5 14
- WÄFFLER, Hermann, Dr. rer. nat., Wiss. Mitglied am Max-Planck-Institut für Chemie (Otto-

Hahn-Institut) (emeritiert), *Atomphysik*. Privat: Mülligerstr. 16, Ch- 5200 Windisch (AG)

Nichtbedienstete Professoren und Privatdozenten

- BEGEMANN, Friedrich, Dr. phil. nat., Wiss. Mitglied und Direktor am Max-Planck-Institut für Chemie (Otto-Hahn-Institut), *Experimentalphysik*, Tel. 16-2 45, Max-Planck-Institut für Chemie. Privat: Fontanestr. 17, 55127 Mainz, Tel. 7 11 05
- BUBECK, Christoph, Dr. rer. nat. habil., Wiss. Mitarb. am Max-Planck-Institut f. Polymerforschung, *Experimentalphysik*, Tel. 379-122, Max-Planck-Institut f. Polymerforschung/2-

105. Privat: Bergstr. 50, 65366 Geisenheim, Tel. (0 67 22) 6 42 54
- EGELHOF, Peter, Dr. rer. nat. habil., Wiss. Mitarb. der GSI Darmstadt, *Experimentalphysik*, Tel. 39-36 73, (0 61 51) 35 96 62. Privat: Binsfeld 75, 67346 Speyer, Tel. (0 62 32) 4 49 13
- FEILE, Rudolf, Dr. rer. nat. habil., *Experimentalphysik*, Tel. 39-36 38, Bau 2/412, 01-423. Privat: Welheimerweg 3, 67595 Bechtheim, Tel. (0 62 42) 36 38
- KNOLL, Wolfgang, Dr. rer. nat., Wiss. Mitglied und Direktor am Max-Planck-Institut für Polymerforschung, *Experimentalphysik*, Tel. 3 79-160, Max-Planck-Institut für Polymerforschung/2-407. Privat: Jahnstr. 43, 55124 Mainz, Tel. 4 13 97
- KRAUSE, Dieter, Dr. rer. nat., Schott Glaswerke, *Experimentalphysik*. Privat: Hattenbergstr. 10, 55122 Mainz
- NIELABA, Peter, Dr. rer. nat. habil., *Theoretische Physik*, Tel. 39-36 43, Bau 2/412, 01-325. Privat: Nahe-Str. 2, 55118 Mainz
- ROECKL, Ernst, Dr. rer. nat. habil., Wiss. Mitarbeiter des GSI Darmstadt, Tel. (0 61 51) 3 59 43, GSI Darmstadt. Privat: Mittermayerweg 31, 64289 Darmstadt, Tel. (0 61 51) 7 53 28
- VILGIS, Thomas A., Dr. rer. nat., Wiss. Mitarbeiter am Max-Planck-Institut für Polymerforschung, *Theoretische Physik*, Tel. 3 79-1 43, Max-Planck-Institut für Polymerforschung/2-108. Privat: Lion-Feuchtwanger Str. 89, 55129 Mainz
- WÄNKE, Heinrich, Dr. phil., Wiss. Mitglied und Direktor am Max-Planck-Institut für Chemie (Otto-Hahn-Institut), *Experimentalphysik*, Tel. 16-2 30, Max-Planck-Institut für Chemie. Privat: Pfälzerwaldstr. 1, 55129 Mainz, Tel. 8 11 96
- ZIEGLER, Bernhard, Dr. rer. nat., Max-Planck-Institut für Chemie (Otto-Hahn-Institut) (a. D.), *Kernphysik*, Tel. 16-3 03, Max-Planck-Institut für Chemie, Kernphysikalische Arbeitsgruppe. Privat: Südring 130, 55128 Mainz, Tel. 3 44 53

Lehrveranstaltungen

- Eine Einführungsveranstaltung für Studienanfänger, Fach- und Hochschulwechsler in Physik und Meteorologie findet im Sommersemester nicht statt.

Hinweis: Qualifizierte Doktoranden der Physik können an den Graduiertenkollegs »Kreisläufe, Austauschprozesse und Wirkungen von Stoffen in der Umwelt« (s. S. 94), »Elementarteilchenphysik

bei mittleren und hohen Energien« (s. S. 95) und »Physik und Chemie supramolekularer Systeme« (s. S. 95) teilnehmen.

Schwierigkeitscharakterisierung:

- A = 1. bis 3. Semester
 M = 3. bis 5. Semester
 F = 5. Semester und höher

Physik

- Gemeinsames Physikalisches Kolloquium der Universität und der Max-Planck-Institute für Chemie und Polymerforschung (M, F) [2-std.]
Sämtliche Hochschullehrer der Physik
 Di 17-19 — Hs Inst. für Kernphysik

I. Vorlesungen im Grundstudium

- 001 Physik II (mit Experimenten) (A) [4-std.]
K. Kleinknecht
 Mi, Do 10-12 — Hs 20
- 002 Übungen zur Physik II (A) [2-std.]
K. Kleinknecht mit Assistenten
 Z. u. O. n. V.
- 003 Tutorium zur Physik II (A) [2-std.]
K. Kleinknecht mit Hochschullehrern der Physik
 Z. u. O. n. V.
- 004 Experimentalphysik für Naturwissenschaftler II (A) [4-std.]
R. Neuhausen
 Di, Do 8-10 — Hs 20
- 005 Übungen zur Experimentalphysik für Naturwissenschaftler II (A) [2-std.]
R. Neuhausen mit Assistenten
 Z. u. O. n. V.
- 006 Physik für Mediziner und Pharmazeuten (A) [3-std.]
G. Huber
 Mo 11-13, Fr 12-13 — Hs 20

- 007 Theoretische Physik I (A) (Einführung in die Theoretische Physik) [4-std.]
J. Körner
Mo 10-12, Mi, Do 12-13 — Hs N 1
- 008 Tutorium zur Theoretischen Physik I (A) [2-std.]
J. Körner mit Assistenten
Z. u. O. n. V.
- 009 Physik II (A, M) (Mechanik, auch für Lehramtskandidaten) [4-std.]
D. Drechsel
Mo, Mi 10-12 — Hs N 2
- 010 Übungen zur Theoretischen Physik II (A, M) [3-std.]
D. Drechsel mit Assistenten
Z. u. O. n. V.
- 011 Theoretische Physik III (M) (Quantenmechanik) [4-std.]
F. Scheck
Mi, Fr 10-12 — Hs N 1
- 012 Übungen zur Theoretischen Physik III (M) [3-std.]
F. Scheck mit Assistenten
Z. u. O. n. V.
- 013 Physik IV (Festkörperphysik) (M) [4-std.]
H. Adrian
Di, Do 10-12 — O. n. V.
- 014 Übungen zur Physik IV (M) [2-std.]
H. Adrian mit Assistenten
Z. u. O. n. V.

II. Vorlesungen im Hauptstudium

I. KURSVORLESUNGEN

- 101 Theoretische Physik V (F) (Statistische Thermodynamik) [4-std.]
K. Binder
Mo, Mi 10-12 — Lorentz Raum (Bau 2412, R 05-127)
- 102 Übungen zur Theoretischen Physik V (F) [3-std.]
K. Binder mit Assistenten
Z. u. O. n. V.
- 103 Physik VI (F) (Kern- und Elementarteilchenphysik) [4-std.]
D. v. Harrach
Di, Do 10-12 — Hs Inst. f. Kernphysik
- 104 Übungen zur Physik VI (F) [2-std.]
D. v. Harrach mit Assistenten
Z. u. O. n. V.
2. SPEZIALVORLESUNGEN
- 105 Laser-Spektroskopie (wahlpflichtfachfähig) (M, F) [3-std.]
E. W. Otten
Di 8-10, Do 12-13 — O. n. V.
- 106 Übungen zur Laser-Spektroskopie (M, F) [1-std.]
E. W. Otten mit Assistenten
Z. u. O. n. V.
- 107 Teilchendetektoren (wahlpflichtfachfähig) (M, F) [3-std.]
L. Köpke
Mo 12-13, Mi 8-10 — O. n. V.
- 108 Übungen zu Teilchendetektoren (M, F) [1-std.]
L. Köpke mit Assistenten
Z. u. O. n. V.
- 109 Elektronik (wahlpflichtfachfähig) (M) [3-std.]
H. Backe
Mo 8-10, Mi 12-13 — Hs 21
- 110 Übungen und Praktikum zur Elektronik (M) [1-std.]
H. Backe mit Assistenten
Z. n. V. — Bau 2413, Elektronik Praktikum
- 111 Ausgewählte Kapitel der Festkörperphysik (wahlpflichtfachfähig) (M, F) [3-std.]
R. Feile
Di 12-13, Do 8-10 — O. n. V.
- 112 Übungen zu Ausgewählte Kapitel der Festkörperphysik (M, F) [1-std.]
R. Feile mit Assistenten
Z. u. O. n. V.
- 113 Experimente an MAMI [2-std.]
Th. Walcher
Mo 10-12 — Hs. Inst. f. Kernphysik
- 114 Einführung in die Modellierung dynamischer Systeme (wahlpflichtfachfähig) (M, F) [3-std.]
P. Beckmann
Mo 8-10, Fr 8-9 — Minkowski-Raum (Bau 2412, R 05-119)
- 115 Übungen zur Einführung in die Modellierung dynamischer Systeme (M, F) [2-std.]
P. Beckmann mit Assistenten
Mi 12-14 — O. n. V.
- 116 Kosmologie (wahlpflichtfachfähig) (F) [4-std.]
M. Kretzschmar
Di, Do 8-10 — Minkowski-Raum (Bau 2412, R 05-119)

- 117 Ausgewählte Probleme der Quantenoptik (F) [2-std.]
M. Kretzschmar
Z. u. O. n. V.
- 118 Theoretische Kernphysik II (wahlpflichtfachfähig) (F) [3-std.]
H. Arenhövel
Mo 12-13, Mi 8-10 — Hs Inst. f. Kernphysik
- 119 Übungen zur Theoretischen Kernphysik II (F) [1-std.]
H. Arenhövel mit Assistenten
Z. u. O. n. V.
- 120 Geometrische Aspekte der klassischen Eichfeldtheorien (wahlpflichtfachfähig) (F) [3-std.]
N. Papadopoulos
Z. u. O. n. V.
- 121 Übungen zu Geometrische Aspekte der klassischen Eichfeldtheorien (F) [1-std.]
N. Papadopoulos mit Assistenten
Z. u. O. n. V.
- 122 Direkte und inverse Probleme in der Streutheorie (wahlpflichtfachfähig) (F) [2-std.]
E. O. Alt
Z. u. O. n. V.
- 123 Übungen zu Direkte und inverse Probleme in der Streutheorie (F) [2-std.]
E. O. Alt mit Assistenten
Z. u. O. n. V.
- 124 Theoretische Festkörperphysik I (wahlpflichtfachfähig) (F) [4-std.]
R. Schilling
Z. u. O. n. V.
- 125 Übungen zur Theoretischen Festkörperphysik I (F) [2-std.]
R. Schilling mit Assistenten
Z. u. O. n. V.
- 126 Theoretische Weichkörperphysik (wahlpflichtfachfähig) (F) [3-std.]
T. A. Vilgis
Z. u. O. n. V.
- 127 Übungen zur Theoretischen Weichkörperphysik (F) [1-std.]
T. A. Vilgis mit Assistenten
Z. u. O. n. V.
- 128 Physik der Hadronen (Vorlesung zum Graduiertenkolleg) (F) [4-std.]
R. Brockmann, H. G. Sander
Di, Do 8-10 — O. n. V.
- 129 Übungen zur Physik der Hadronen (F) [2-std.]
R. Brockmann, H. G. Sander mit Assistenten
Z. u. O. n. V.
- 130 Renormierung (Vorlesung zum Graduiertenkolleg) (F) [3-std.]
K. Schilcher
Z. u. O. n. V.
- 131 Übungen zur Renormierung (F) [1-std.]
K. Schilcher mit Assistenten
Z. u. O. n. V.
- 132 Theorie der Phasenübergänge (Vorlesung zum Graduiertenkolleg) (F) [4-std.]
P. Nielaba mit F. Schmid
Z. u. O. n. V.
- 133 Theorie ungeordneter Systeme (Vorlesung zum Graduiertenkolleg) (F) [2-std.]
R. Hilfer mit J. Baschnagel
Z. u. O. n. V.
- 134 Charakterisierung von Grenzflächen und Kolloiden II (Vorlesung zum Graduiertenkolleg) (F) [3-std.]
T. Palberg, G. Schönhense
Di 8-10, Do 8-9 — Inst. f. Phys. Chemie (SR 01-145)
- 135 Übungen zur Charakterisierung von Grenzflächen und Kolloiden II (F) [1-std.]
T. Palberg, G. Schönhense
Do 9-10 — Inst. f. Phys. Chemie (SR 01-145)
- 136 Computersimulationen in der statistischen Physik (Vorlesung zum Graduiertenkolleg) (F) [2-std.]
W. Paul
Z. u. O. n. V.
- 137 Transporttheorie (Vorlesung zum Graduiertenkolleg) (F) [2-std.]
B. Dünweg
Z. u. O. n. V.
- 138 Dynamik von Flüssigkeiten (Vorlesung zum Graduiertenkolleg) (F) [2-std.]
W. Kob
Z. u. O. n. V.
- 139 Physik auf dem Computer (M) [2-std.]
L. Tiator
Mo 13-15 — Lorentz-Raum (Bau 2412, R 05-127)

- 140 Übungen zur Physik auf dem Computer (M) [3-std.]
L. Tiator mit Assistenten
Z. n. V. — CIP-Raum (Bau 2412, R 05-422)
- 141 Quantenmechanik in Beispielen (M) [2-std.]
E. Trübenbacher
Z. u. O. n. V.
- 142 Einführung in die nichtlineare Optik (M, F) [2-std.]
C. Bubeck
Z. u. O. n. V.
- 143 Einführung in die Physik der Polymere (F) [2-std.]
B. Ewen
Do 8.30-10 — Hs MPI f. Polymerforschung
- 144 Polymere und Licht – Grundlagen und Anwendungen [2-std.]
W. Knoll
Z. u. O. n. V.
- 145 Einführung in die Supraleitung (M, F) [2-std.]
H. Adrian
Z. u. O. n. V.
- 146 Mikrosystemtechnik II (F) [2-std.]
W. Ehrfeld
Do 10-12 — SR Inst. f. Mikrotechnik
- 3. Seminare**
- 201 Begleitseminar zum physikalischen Praktikum für Mediziner und Pharmazeuten (A) (in 2 Parallelveranstaltungen) [2-std.]
G. Schönhense mit H. Wiechert und Assistenten
* Kurs A: Mi 14-16 — GrHs d. Chemie
* Kurs B: Di 14-16 — GrHs d. Chemie
- 202 Seminar zum Praktikum für Lehramtskandidaten (M) [2-std.]
G. Quast
Do 13-15 — Bau 2413, R 00-421
- 203 Fachdidaktisches Seminar: Der Physikunterricht in der Sekundarstufe I (M) [2-std.]
J. Leisen
Do 16-18 — Bau 2413, R 00-421
- 204 Seminar über Physik der kondensierten Materie (F) [2-std.]
H. Adrian, K. Binder, R. Schilling, G. Schönhense
Mo 15.45-17 — Lorentz-Raum (Bau 2412, R 05-127)
- 205 Seminar über experimentelle Atom- und Kernphysik (F) [2-std.]
H. Backe, G. Huber, E. W. Otten mit K. Wendt
Mi 15-17 — Lorentz-Raum (Bau 2412, R 05-127)
- 206 Seminar über spezielle Probleme der Mittelenergiephysik (F) [2-std.]
H. Arenhövel gemeinsam mit: H. J. Arends, H. Backe, R. Brockmann, D. Drechsel, D. v. Harrach, R. Neuhausen, Th. Walcher
Mo 17-19 — Hs Inst. f. Kernphysik
- 207 Arbeitsgruppenseminar über Neue Probleme der Mehrteilchenstreutheorie (F) [2-std.]
E. O. Alt
Z. u. O. n. V.
- 208 Arbeitsgruppenseminar über Berechnung von Feynman-Integralen (F) [2-std.]
J. Körner, K. Schilcher
Z. u. O. n. V.
- 209 Arbeitsgruppenseminar über Nichtkommutative Geometrie in der Elementarteilchenphysik (F) [2-std.]
N. Papadopoulos
Z. u. O. n. V.
- 210 Arbeitsgruppenseminar über: Qualitative Fragen in der Physik (F) [2-std.]
N. Papadopoulos
Z. u. O. n. V.
- 211 Seminar über spezielle Fragen der Festkörper- und Grenzflächenphysik (F) [2-std.]
H. Adrian, R. Feile, G. Schönhense mit H. Wiechert
Di 12-13.30 — Minkowski-Raum (Bau 2412, R 05-119)
- 212 Seminar über spezielle Probleme der Beschleunigerphysik (F) [2-std.]
H. Euteneuer, K. H. Kaiser, H. J. Kreidel, G. Stephan
Do 10-12 — SR Inst. f. Kernphysik
- 213 Seminar über »Atomphysik mit radioaktiven Isotopen: Perspektiven an den Grenzen« (F) [1-std.]
G. Huber, R. Neugart, E. Roeckl, G. Werth mit G. Bollen und Th. Kühl
Mo 17-18 — Minkowski-Raum (Bau 2412, R 05-119)

- 214 Seminar über Probleme und Methoden der atomaren Stoßprozesse (F) [2-std.]
E. Reichert
Di 8-10 — Galilei-Raum (Bau 2413, R 01-128)
- 215 Seminar über spezielle Fragen der Ionenspektroskopie (F) [2-std.]
G. Werth
Mi 12.30-14 — Bau 2412, R 04-631
- 216 Arbeitsgruppenseminar über Experimente an Teilchenbeschleunigern (F) [2-std.]
K. Kleinknecht, L. Köpke, H. G. Sander
Mo 12-14 — O. n. V.
- 217 Seminar über experimentelle Fragen der Physik der K-Mesonen (F) [2-std.]
K. Kleinknecht, L. Köpke
Do 12-14 — O. n. V.
- 218 Seminar über Tieftemperaturphysik (M, F) [2-std.]
H. Adrian
Z. u. O. n. V.
- 219 Seminar über Experimente mit dem Large-Elektron-Positron-Collider am CERN (F) [2-std.]
K. Kleinknecht, H. G. Sander
Di 12-14 — O. n. V.
- 220 Seminar über Fragen der nichtlinearen Dynamik (F) [2-std.]
P. Beckmann, U. Staude
Do 10-12 — Bau 2413, SR K
- 221 Arbeitskreisseminar über die Theorie der kondensierten Materie (F) [2-std.]
K. Binder, R. Hilfer, P. Nielaba, J. D. Reger, R. Schilling
Di 13 s.t.-14.30 — Galilei-Raum (Bau 2413, R 01-128)
- 222 Seminar zur Theoretischen Physik für Fortgeschrittene (F) [2-std.]
F. Scheck mit W. Kalau
Z. u. O. n. V.
- 223 Seminar zur Theoretischen Physik für Fortgeschrittene (F) [2-std.]
M. Kretzschmar mit P. O. Roll
Z. u. O. n. V.
- 224 Theoretisch-Kernphysikalisches Seminar (F) [2-std.]
H. Arenhövel, R. Brockmann, D. Drechsel
Z. u. O. n. V.
- 225 Arbeitsgruppenseminar über Fragen der Theoretischen Elementarteilchenphysik (F) [2-std.]
E. O. Alt, J. Körner, M. Kretzschmar, N. Papadopoulos, F. Scheck, K. Schilcher, E. Trübenbacher
Di 14-16 — Minkowski-Raum (Bau 2412, R 05-119)
- 226 Kolloquium über Teilchen- und Mittelenergiephysik (F) [2-std.]
N. Papadopoulos gemeinsam mit: E. O. Alt, H. Arenhövel, R. Brockmann, D. Drechsel, D. v. Harrach, L. Köpke, J. Körner, K. Kleinknecht, M. Kretzschmar, H. G. Sander, F. Scheck, K. Schilcher, Th. Walcher
Mi 14-16 — Minkowski-Raum (Bau 2412, R 05-119)
- 227 Seminar über ausgewählte Themen der Polymerphysik (F) [2-std.]
B. Ewen, E. W. Fischer, M. Stamm, T. A. Vilgis
Mo 14.30-16 — Hs MPI f. Polymerforschung
- 228 Seminar zum Praktikum für Fortgeschrittene (F) [2-std.]
H. J. Arends, P. Egelhoff, L. Köpke, R. Neugart, E. Reichert, Th. Walcher
Mo, Di 14-16 — SR Inst. f. Kernphysik, Inst. f. Physik, O. n. V.

IV. Praktika

- 229 Physikalisches Praktikum für Naturwissenschaftler I und II (A) [5-std.]
E. W. Otten mit Assistenten
- Kurs I: Mo 14-18
 - Kurs II: Fr 8.30-12
 - Kurs III: Fr 14-18
- Bau 2413, Praktikumsräume
- 230 Physikalisches Praktikum für Mediziner und Pharmazeuten (A) [3-std.]
G. Schönhense mit H. Wiechert und Assistenten
- Kurs I: Mi 16-19
 - Kurs II: Do 12.15-15.15
 - Kurs III: Do 16-19
- Bau 2413, Praktikumsräume
- 231 Physikalisches Praktikum für Lehramtskandidaten (M) [ganztagig]
G. Quast mit Assistenten
Fr 9-17 — Bau 2413, R 00-421

- 232 Physikalisches Praktikum für Fortgeschrittene I und II (F) mit Seminar (s. Seminarankündigungen) [8-std.]
H. J. Arends, E. Reichert
 Fr 9-17 — Inst. f. Kernphysik, Inst. f. Physik

Anleitungen zu wissenschaftlichen Arbeiten

- kündigt jeder der folgenden Dozenten an:
E. O. Alt, H. J. Arends, H. Arenhövel, H. Backe, P. Beckmann, F. Begemann, K. Binder, R. Brockmann, D. Drechsel,

P. Egelhof, R. Feile, J. Friedrich, D. v. Harrach, W. Heil, R. Hilfer, G. Huber, K. Kleinknecht, W. Knoll, L. Köpke, J. Körner, D. Krause, M. Kretzschmar, R. Neugart, R. Neuhausen, P. Nielaba, N. Papadopoulos, E. W. Otten, J. D. Reger, E. Reichert, E. Roeckl, H. G. Sander, F. Scheck, K. Schilcher, R. Schilling, G. Schönhense, E. Trübenbacher, T. A. Vilgis, H. Wänke, Th. Walcher, G. Werth.

Meteorologie

- Vorbesprechung mit Festlegung der Zeiten für die Lehrveranstaltungen:
 Di, 18.04.1995, 14.30 Uhr — SR Institut 537/536

Die Lehrveranstaltungen beginnen erst **nach** dieser Vorbesprechung

I. Vorlesungen

- 301 Einführung in die Meteorologie II (Meteorologische Instrumente und Meßmethoden) (A, M) [2-std.]
R. Jaenicke mit L. Schütz
 Z. n. V. — SR Institut
- 302 Experimentelle Meteorologie I (M, F) (Atmosphärische Beimengungen) [2-std.]
R. Jaenicke
 Z. n. V. — SR Institut
- 303 Übungen zu Experimentelle Meteorologie I (M, F) [2-std.]
R. Jaenicke mit L. Schütz
 Z. n. V. — SR Institut
- 304 Physikalische Meteorologie I (M, F) (Meteorologische Anwendungen von Zeitreihen) [2-std.]
R. Jaenicke
 Z. n. V. — SR Institut
- 305 Experimentelle Meteorologie III (M, F) (Niederschlagsphysik) [2-std.]
H. R. Pruppacher
 Z. n. V. — SR Institut
- 306 Physikalische Meteorologie III (M, F) (Wolkendynamik) [2-std.]
H. R. Pruppacher
 Z. n. V. — SR Institut
- 307 Wolkenchemie (M) [2-std.]
H. R. Pruppacher
 Z. n. V. — SR Institut

- 308 Einführung in die Radarmeteorologie [2-std.]

S. K. Mitra
 Z. n. V. — SR Institut

- 309 Synoptik I (M, F) [2-std.]

P. Emmrich
 Mi 9-11 — SR Institut 536

- 310 Übungen zur Synoptik I (M, F) [1-std.]

P. Emmrich
 Mi 11-12 — SR Institut 536

- 311 Wetterbesprechung (A, M, F) [1-std.]

P. Emmrich
 Mi 12-13 — SR Institut 536

- 312 Einführung in die Theoretische Meteorologie (M) [4-std.]

W. Zdunkowski
 Z. n. V. — SR Institut

- 313 Übungen zur Einführung in die Theoretische Meteorologie (M) [2-std.]

W. Zdunkowski mit W. G. Panhans
 Z. n. V. — SR Institut

- 314 Atmosphärische Strömungen II
 Prognose- und Klimamodelle in unterschiedlichen Skalen (M, F) [3-std.]

A. Bott
 Z. n. V. — SR Institut

- 315 Übungen zu Atmosphärische Strömungen II (M, F) [2-std.]

A. Bott mit W.-G. Panhans
 Z. n. V. — SR Institut

- 316 Spezielle Themen aus dem Fachgebiet der Dynamischen Meteorologie (F) [2-std.]

W. Zdunkowski
 Z. n. V. — SR Institut

- 317 Theoretische Meteorologie II (Atmosphärische Grenzschicht- und Turbulenz) (M, F) [3-std.]
G. Zimmermann
 Z. n. V. — SR Institut
- 318 Übung zur Vorlesung Theoret. Meteorologie II (M, F) [2-std.]
G. Zimmermann
 Z. n. V. — SR Institut
- 319 Schwingungen und Wellen in der Atmosphäre (F) [2-std.]
G. Zimmermann
 Z. n. V. — SR Institut
- 320 Numerische Hilfsmittel II (M, F) [2-std.]
G. Zimmermann mit P. Bress
 Z. n. V. — SR Institut

II. Seminare

- 321 Meteorologisches Seminar (M, F) [2-std.]
Alle Dozenten des Instituts
 Mo 14.30-16 — SR Institut 536/537
- 322 Seminar des Sonderforschungsbereiches 233 »Dynamik und Chemie der Hydrometeore« [1-std.]
Alle Mitglieder des SFB
 Do 15-16 — SR Institut 536/537

Vorlesungen und Veranstaltungen anderer Fachbereiche für Studenten des Fachbereichs Physik:

- 401 Chemie für Physiker II (A) [2-std.]
K. L. Kratz
 Di 10-12 — Gr Hs d. Chemie
- 402 Übungen zur Chemie für Physiker II (A) [1-std.]
K. L. Kratz mit Assistenten
 Z. u. O. n. V.
- 403 Mathematik für Physiker II (A) [4-std.]
K. H. Goldhorn
 Mo, Mi 8-10 — Hs N 2
- 404 Übungen zur Mathematik für Physiker II (A) [4-std.]
K. H. Goldhorn mit Assistenten
 Z. u. O. n. V.
- 405 Mathematik für Physiker IV (M) [4-std.]
K. J. Scheiba
 Di, Do 8-10 — Hs N 2
- 406 Übungen zur Mathematik für Physiker IV (M) [4-std.]
K. J. Scheiba mit Assistenten
 Z. u. O. n. V.
- 407 Lineare Operatoren der mathematischen Physik II (M) [2-std.]
K. H. Goldhorn
 Mi 14-16 — Bau 2412, R 05-426
- 408 Übungen zu Lineare Operatoren der mathematischen Physik II (M) [1-std.]
K. H. Goldhorn mit Assistenten
 Mi 16-17 — Bau 2412, R 05-426
- 409 Gleichungen der mathematischen Physik II (M) [4-std.]
K. H. Goldhorn
 Di, Do 8-10 — Bau 2412, R 05-426
- 410 Übungen zu Gleichungen der mathematischen Physik II (M) [2-std.]
K. H. Goldhorn mit Assistenten
 Z. u. O. n. V.

- 323 Seminar des Graduiertenkollegs: »Kreisläufe, Austauschprozesse und Wirkungen von Stoffen in der Umwelt« [1-std.]
R. Jaenicke, H. R. Pruppacher, W. Zdankowski u. andere Dozenten
 Z. u. O. n. b. A.

III. Kolloquium

- 324 Meteorologisches Kolloquium (M, F) gemeinsam mit Darmstadt, Frankfurt und dem MPI für Chemie Mainz (Publice) [2-std.]
Alle Dozenten des Instituts
 Do 16.30 — SR Institut 536/537

IV. Praktika

- 325 Praktikum I (M)
R. Jaenicke, L. Schütz, V. Dreiling
 Z. n. V.
- 326 Experimentelle Hilfsmittel I (M) [3-std.]
R. Jaenicke, L. Schütz
 Z. n. V. — Praktikumsraum

Anleitungen zu wissenschaftlichen Arbeiten

- kündigt jeder der Dozenten an:
A. Bott, R. Jaenicke, H. R. Pruppacher, W. Zdankowski, G. Zimmermann

Fachbereich 19: Chemie und Pharmazie

- Postanschrift:
Fachbereich Chemie und Pharmazie,
55099 Mainz, Fax 39-35 21
- Besucheranschrift:
Becherweg 14
- Dekan: Univ.-Prof. Dr. Jens Volker KRATZ
- Prodekan: Univ.-Prof. Dr. Reimund STADLER
- Dekanat: Akad. Direktor Dr. Herbert DIETZ,
Zi. 01-127, Tel. 39-59 96,
Helga STOCK, Bärbel LEGLER,
Zi. 01-113, Tel. 39-22 73/53 50,
Sprechzeiten Mo-Do 9-12
- Lehrlaboratorium für Chemielaboranten:
Welderweg 27 (SB I)
Leiter: Dr. B. LEHNEN, Tel. 39-26 10

Informationen für Studierende

Studienfächer- und Abschlußmöglichkeiten

- Chemie:
Diplom; Promotion, die eine Abschlußprüfung voraussetzt; Erste Staatsprüfung für das Lehramt an Gymnasien.
- Pharmazie:
Staatsexamen; Promotion, die eine Abschlußprüfung voraussetzt.
Zulassungsbeschränkung:
Bewerbungen für Studienanfänger über die ZVS, Sonnenstraße 171, 44128 Dortmund (Allgemeines Auswahlverfahren).

Einführungsveranstaltungen für Studienanfänger, Fach- und Hochschulortwechsler

- Chemie: Im Sommersemester findet keine Einführungsveranstaltung statt.
- Pharmazie: Dienstag, 18. April 1995, 11-13, SR Pharmazie

Studienfachberatung

CHEMIE

Dr. H. DIETZ, Becherweg 14,
Zi. 01 127, Tel. 39-59 96

- in der vorlesungsfreien Zeit vom 3. bis zum 7. April 1995: n. tel. V.
- in der Studieneinführungswoche vom 10. bis zum 13. April 1995: Mo-Mi 9-12
- in der Vorlesungszeit vom 18. April bis zum 21. Juli 1995: Mo, Mi 15-17
- in der vorlesungsfreien Zeit vom 24. Juli bis zum 29. September 1995: n. tel. V.

LEHRAMT CHEMIE

Univ.-Prof. Dr. H. SINGER, Becherweg 34, SB I,
Zi. 19, Tel. 39-57 16; Studienfachberatung n. tel. V.

PHARMAZIE

Dr. J. STRATMANN, Staudingerweg 5,
Zi. 01-112, Tel. 39-43 39/57 27

- in der vorlesungsfreien Zeit vom 3. bis zum 7. April 1995: n. tel. V.
- in der Studieneinführungswoche vom 10. bis zum 13. April 1995: Mi 14-16, R 01-112
- in der Vorlesungszeit vom 18. April bis zum 21. Juli 1995: n. tel. V., R 01-112
- in der vorlesungsfreien Zeit vom 24. Juli bis zum 29. September 1995: n. tel. V.

Vertrauensdozenten für ausländische Studierende

- Chemie: Univ.-Prof. Dr. rer. nat. Johannes Otto DENSCHLAG, Institut für Kernchemie, Fritz-Straßmann-Weg 2, Anmeldung an der Pforte des Instituts, Tel. 39-58 81, Sprechzeiten n. tel. V.
- Pharmazie: Univ.-Prof. Dr. rer. nat. Friedrich MOLL, Institut für Pharmazie, Staudingerweg 5, Zi. 02-161 od. 03-174, Tel. 39-43 19/57 46, Sprechzeiten n. V.

Studien-, Prüfungs- und Promotionsordnungen

CHEMIE

Lehramt an Gymnasien:

Die Studienordnung für das Studium des Faches Chemie im Studiengang Lehramt an Gymnasien an der Johannes Gutenberg-Universität Mainz ist in der Abteilung für Lehramtskandidaten der Chemie, Becherweg 34 (SB I), erhältlich.

Die Ordnung für die Zwischenprüfung des Faches Chemie im Studiengang Lehramt an Gymnasien an der Johannes Gutenberg-Universität Mainz (Prüfungsausschußvorsitzender: Univ.-Prof. Dr. H. SINGER) ist ebenfalls in der Abteilung für Lehramtskandidaten der Chemie, Becherweg 34 (SB I), erhältlich.

Die Landesverordnung über die Erste Staatsprüfung an Gymnasien ist im Buchhandel erhältlich und in der Abteilung für Lehramtskandidaten der Chemie, Becherweg 34 (SBI), einsehbar (Kopiervorlage).

- Prüfungsamt: s. S. 70

Diplom:

Die Studienordnung für den Diplomstudiengang Chemie an der Johannes Gutenberg-Universität Mainz ist im Dekanat erhältlich. Dort ist ebenfalls die Ordnung für die Diplomprüfung für Chemie an der Johannes Gutenberg-Universität erhältlich.

- Prüfungsausschuß: Univ.-Prof. Dr. H. SILLES-CU, Institut für Physikalische Chemie. Geschäftsstelle: Institut für Physikalische Chemie, Welderweg 11-15, Sekretariat: Univ.-Prof. LIP-TAY, Tel. 39-32 80

Promotion:

Die Promotionsordnung der Fachbereiche 17 Mathematik, 18 Physik, 19 Chemie und Pharmazie, 21 Biologie, 22 Geowissenschaften der Johannes Gutenberg-Universität Mainz ist im Dekanat erhältlich.

PHARMAZIE

Staatsexamen:

Die Prüfungs-/Approbationsordnung für Apotheker ist vom Deutschen Apotheker-Verlag, Birkenwaldstr. 44, 70191 Stuttgart, zu beziehen.

Wissenschaftliche Einrichtungen

Wissenschaftliche Einrichtungen mit eigener Leitung und eigener Verwaltung

Institut für Anorganische Chemie und Analytische Chemie

- Besucheranschrift:
Becherweg 24, Fax 39-53 80
- Stellvertr. Geschäftsführender Leiter:
Univ.-Prof. Dr. K. UNGER, Tel. 39-57 45
- Zentrale Verwaltung:
Ulrike NOE, Tel. 39-22 84, Fax 39-53 80
- Universitätsprofessoren:
Dr. P. GÜTLICH, Tel. 39-23 73, Sekretariat: Gabriele LEHR, Tel. 39-23 73, Fax 39-29 90;
N. N., Tel. 39-58 82;
N. N., Tel. 39-37 37, Sekretariat: Carin SCHMIDT, Tel. 39-58 97
N. N., Tel. 39-58 76, Sekretariat: Gisela LENZ, Tel. 39-53 33/22 84;

- Prüfungsamt: s. S. 70
- Vorsitzender der Prüfungskommission für den Zweiten Prüfungsabschnitt der Pharmazeutischen Prüfung: Univ.-Prof. Dr. U. PINDUR, Vertreter: Univ.-Prof. Dr. G. DANNHARDT, Univ.-Prof. Dr. H. KILBINGER, Univ.-Prof. Dr. F. MOLL, Univ.-Prof. Dr. J. STÖCKIGT
- Vorsitzender der Prüfungskommission für den Dritten Prüfungsabschnitt der Pharmazeutischen Prüfung: Ltd. Min.-Rat Dr. W. FRESENIUS

Promotion:

Die Promotionsordnung der Fachbereiche 17 Mathematik, 18 Physik, 19 Chemie und Pharmazie, 21 Biologie, 22 Geowissenschaften der Johannes Gutenberg-Universität Mainz ist im Dekanat erhältlich.

Hinweis für Studienanfänger

Der Diplomstudiengang und der Lehramtsstudiengang können nur zum Wintersemester begonnen werden, da im Sommersemester keine Lehrveranstaltungen für Studienanfänger angeboten werden.

Anschrift der Fachschaften

- Chemie: Welderweg 11, Zi. 01-172;
Tel. 39-41 48, Sprechzeiten Mo-Do 12-13
- Pharmazie:
Staudingerweg 5, R 00-131, Tel. 39-52 01

Dr. H. SINGER, Tel. 39-57 16;

Dr. K. UNGER, Tel. 39-57 45, Fax 39-27 10

- Hochschuldozenten auf Lebenszeit:
Prof. Dr. W. BAUMANN, Tel. 39-27 27/58 97,
Prof. Dr. M. DRÄGER, Tel. 39-57 57
- Wiss. Assistenten:
Dr. F. SCHÜTH, Tel. 39-57 22,
Dr. F. TUCZEK, Tel. 39-44 19,
Dr. U. PFEIFER-FUKUMURA, Tel. 39-53 65
- Wiss. Mitarbeiter: R. ALTHOFF, E. BRÄU, S. DEISENROTH, D. DEMUTH, Dr. J. DIETZ, Th. EIMER, Dr. J. ENSLING, R. FALKE, W. FINCKH, K. GÖBEL, D. HANZEL, A. HASSAN-EIN, R. HINEK, H. HOLTHUES, Dr. G. KIEL, H. KLEINKE, H. KRODER, A. LEIST, Dr. B. MATHIASCH, Dr. D. SAUR, Dr. H. SPIERING, H. STENGER, A. ZICKGRAF

- Bibliothek der Institute für Anorganische Chemie und Analytische Chemie, Kernchemie und Organische Chemie: Bau M-Haupt, Mo-Fr 8-18

Institut für Kernchemie

- Besucheranschrift:
Fritz-Straßmann-Weg 2, Fax 39-52 53
- Geschäftsführender Leiter:
Univ.-Prof. Dr. J. O. DENSCHLAG,
Tel. 39-58 79
- Sekretariat: Petra SACH, Tel. 39-53 21,
Waltraud GUTWENIGER, Tel. 39-58 83,
Eva-Maria WERNER, Tel. 39-58 79
- Universitätsprofessoren:
Dr. J. O. DENSCHLAG, Tel. 39-58 81,
Dr. G. HERRMANN (emeritiert), Tel. 39-58 52,
Dr. J. V. KRATZ, Tel. 39-57 04
- Hochschuldozent auf Lebenszeit:
Prof. Dr. K.-L. KRATZ, Tel. 39-58 92
- Wiss. Assistent:
Dr. K. LÜTZENKIRCHEN, Tel. 39-53 13
- Wiss. Mitarbeiter:
T. AUMANN, Tel. 39-53 18,
G. BUCHERT, Tel. 39-53 02,
Dr. K. EBERHARDT, Tel. 39-58 46,
St. KÖHLER, Tel. 39-58 78,
D. ROLLINGER, Tel. 39-53 23,
Dr. N. TRAUTMANN, Tel. 39-58 47,
Dr. M. WEBER, Tel. 39-52 50,
Dr. N. WIEHL, Tel. 39-53 17
- Bibliothek: s. unter Institut für Anorganische Chemie und Analytische Chemie

Institut für Organische Chemie

- Besucheranschrift:
Becherweg 18-22, Fax 39-53 96
- Geschäftsführender Leiter:
Univ.-Prof. Dr. H. MEIER, Tel. 39-26 05
- Zentrale Verwaltung: Annemarie VOGEL,
Bau M-Ost/00 232, Tel. 39-22 87
- Universitätsprofessoren:
Dr. E. GEYER, Tel. 39-23 72;
Dr. L. HORNER(emeritiert), Tel. 39-22 72;
Dr. H. KUNZ, Tel. 39-23 34, Fax 39-47 86, Sekretariat: Renate SCHROHE, Renate MICHAELIS, Bau K/00 144, Tel. 39-22 72/23 34;
Dr. H. MEIER, Tel. 39-26 05, Sekretariat: Annelie DRYBURGH, Bau M-Ost/00 214, Tel. 39-26 05;
Dr. K. MÜLLEN (beurlaubt), Tel. 39-53 75;
Dr. H. RINGSDORF (emeritiert), Tel. 39-24 02, Fax 39-31 45, Sekretariat: Heidrun NEUHÄUSER, Ursel GRUNWALD, Bau M-Ost/00 217, Tel. 39-24 02;

- Dr. R. C. SCHULZ (emeritiert), Tel. 39-23 55;
Dr. R. STADLER, Tel. 39-58 73, Fax 39-47 78,
Sekretariat: Hannelore LHOTZKY, Birgitta KARSTADT, Bau M-Ost/00 213, Tel. 39-23 55, 39-58 73;
Dr. W. VOGT, Tel. 39-23 56;
Dr. R. ZENTEL, Bau M-Ost/01 211, Tel. 39-52 05, Fax 39-54 23
- Wiss. Mitarbeiter:
Dr. V. ABETZ, Dr. Ch. ANTONY-MAYER, W. BORRMANN, A. BURGARD, V. VON BRAUNMÜHL, M. DÖRR, Dr. G. DOMS, U. DULLWEBER, J. EBERLING, M. GEWEHR, D. GRÖSCHL, Dr. N. HANOLD, U. JONAS, K. JUNG, H. KOLSHORN, G. KRÄMER, U. KRAPPE, M. LEUCK, T. LIFKA, St. LUDWIG, K. MÜLLER, M. MÜLLER, Cl. NEUMANN, Th. PLESNIVY, M. PUHL, B. ROSE, Dr. D. SCHOLLMEYER, P. SCHUHMACHER, M. SCHULTZ, W. SCHULZ-HANKE, M. SCHWERTEL, M. SEITZ, O. SEITZ, J. SIMON, U. STALMACH, A. WAGENKNECHT, T. WALTER, G. WILBERT, H. WOLF, T. WUNBERG
- Bibliothek: s. unter Institut für Anorganische Chemie und Analytische Chemie

Institut für Physikalische Chemie

- Besucheranschrift:
Welderweg 11-15
- Geschäftsführender Leiter:
Univ.-Prof. Dr. H. SILLESCU, Tel. 39-22 89
- Zentrale Verwaltung:
Irene VON DZIEGIELEWSKI, Tel. 39-27 06, Fax 39-38 95
- Universitätsprofessoren:
Dr. E. W. FISCHER (beurlaubt), Tel. 39-23 28;
Dr. R. KIRSTE, Tel. 39-26 06;
Dr. W. LIPTAY, Tel. 39-27 07, Sekretariat: Annemarie SCHMIDT, Tel. 39-27 07;
Dr. G. MEYERHOFF (a.D.);
Dr. H. MÖHWALD (beurlaubt), Tel. 39-37 70, Sekretariat: Helga RESCH, Tel. 39-37 69, Fax 39-37 68;
Dr. J. P. RABE, Tel. 39-42 12, Sekretariat: Helga RESCH, Tel. 39-37 69, Fax 39-37 68;
Dr. H. SILLESCU, Tel. 39-22 89, Sekretariat: Katja WERNER, Tel. 39-32 25, Fax 39-41 96;
Dr. G. V. SCHULZ (emeritiert), Tel. 39-31 38;
Dr. B. A. WOLF, Tel. 39-24 91
- * Theoretische Chemie: N. N., Tel. 39-37 36
- Hochschuldozent auf Lebenszeit:
Prof. Dr. W. BAUMANN, Tel. 39-27 27/58 97

- **Wiss. Assistenten:**
Dr. E. BARTSCH, Tel. 39-24 90,
Dr. G. DIEZEMANN, Tel. 39-24 89,
Dr. Chr. HELM, Tel. 39-24 70
- **Wiss. Mitarbeiter:**
Dr. K. BERGER, Dr. R. BÖHMER, Dr. G. BREZESINSKI, M. BUTSCH, J. CASPAR, Th. CASIER, I. CHANG, Dr. N. DETZER, A. DIEDE-
RICH, B. DÜNGES, Th. EISENTRÄGER, S. EN-
DERS, F. ESSLER, V. FRENZ, K.-H. GRAF, Th.
GRÜNEWALD, G. HEUBERGER, A. HINRICHS,
G. HINZE, B. HOECKER, Th. HOFE, A. HUBER,
U. JORZIK, A. KASPER, St. KIRSCH, R. VON
KLITZING, P. KRÄMER, C. KRAUSE, S. LE-
BUS, B. LEHR, M. LOOS-WILDENAUER, K.
LOWACK, P. MÄCHTLE, R. MATSCHINER, S.
MÖLLER, PD Dr. A. MÜLLER, H.-M. PETRI,
Dr. F. PETZKE, W. RADKE, H. REIS, F. RENTH,
F. SCHABERT, H. SCHLAAD, J. SCHMITT, Th.
SCHNEIDER, N. SCHULD, K. SCHULTES, M.
SCHWENDLER, G. SIEBEN, S. STOELKEN, B.
STRUTH, M. THOMA, A. TÖLLE, Dr. I. G.
VOIGT-MARTIN, M. WAGNER, Dr. J.F. WOLF,
PD Dr. R. WORTMANN, R. ZHUANG
- **Bibliothek des Instituts für Physikalische Chemie:** Welderweg 15, R 01 185, Tel. 39-33 03, Mo-Fr 8-12

Institut für Biochemie

- **Besucheranschrift:**
Becherweg 30, Fax 39-53 48
- **Geschäftsführender Leiter:**
Univ.-Prof. Dr. K. DOSE, Tel. 39-58 33
- **Sekretariat:** Eva-Maria RICKWARDT,
Zi. 01 225, Tel. 39-58 33
- **Universitätsprofessoren:**
Dr. K. DOSE, Tel. 39-58 33, Sekretariat: Eva-
Maria RICKWARDT, Tel. 39-58 33;
Dr. P. FLESCH (a.D.), Tel. 39-58 93;
Dr. C. KOCH-BRANDT, Tel. 39-38 30, Sekreta-
riat: Carmen SCHOLZ, Tel. 39-58 39
- **Wiss. Assistent:**
Dr. T. NAWROTH, Tel. 39-57 02
- **Wiss. Mitarbeiter:**
Dr. R. FLACH, Tel. 39-58 39,
K. LENZ, Tel. 39-58 37,
Dr. A. NEIDHARDT, Tel. 39-58 34,
Dr. S. RISI, Tel. 39-57 19,
PD Dr. H. J. SCHÄFER, Tel. 39-57 20
- **Bibliothek des Instituts für Biochemie:**
Becherweg 30, R 01 215, Mo-Fr 14-16

Abteilung für Lehramtskandidaten der Chemie

(Wissenschaftliche Einrichtung mit eigener Lei-
tung, ohne eigene Verwaltung)

- **Besucheranschrift:** Becherweg 34 (SB I)
- **Geschäftsführender Leiter:**
Univ.-Prof. Dr. H. SINGER, Tel. 39-57 16
- **Universitätsprofessoren:**
Dr. E. GEYER, Tel. 39-23 72,
Dr. R. KIRSTE, Tel. 39-26 06,
Dr. H. SINGER, Tel. 39-57 16
- **Sekretariat:**
Ingrid SIGISMUND-HEINSOHN, Tel. 39-58 98
- **Wiss. Mitarbeiter:**
Dr. V. BÖHMER, Tel. 39-23 19,
M. DRZYZGA, Tel. 39-52 56,
H. HANNAWI, Tel. 39-57 07,
Ch. JAGIELA, Tel. 39-44 41,
W. KRÄMER, Tel. 39-52 55,
J. KUMPF, Tel. 39-44 43,
G. RADECKE, Tel. 39-57 07,
G. ROSNIATOWSKI, Tel. 39-57 07,
R. SCHWARZBACH, Tel. 39-57 07
- **Bibliothek der Abteilung für Lehramtskandidaten der Chemie:**
Becherweg 34, R 19, Mo-Fr 9-10.30

Institut für Pharmazie

- **Besucheranschrift:**
Staudingerweg 5, Fax 39-37 79
- **Geschäftsführender Leiter:**
Univ.-Prof. Dr. U. PINDUR, Tel. 39-57 05
- **Geschäftsführung-Verwaltung:**
Barbara KEMMETER, Tel. 39-57 06
- **Sekretariat für studentische Angelegenheiten:**
N. N., Tel. 39-57 14
- **Universitätsprofessoren:**
Dr. G. DANNHARDT, Tel. 39-57 42, Sekretari-
at: Christine SCHUHMACHER, Tel. 39-57 28;
Dr. B. EPE, Tel. 39-43 09;
Dr. F. MOLL, Tel. 39-57 46, Sekretariat: Ursula
PATTBERG, Tel. 39-43 19;
Dr. U. PINDUR, Tel. 39-57 37;
Dr. J. STÖCKIGT, Tel. 39-57 51, Fax 39-37 52,
Sekretariat: Heide HÖHLE, Tel. 39-43 22
- **Wiss. Mitarbeiter:**
A. BAUER, Tel. 39-42 36,
Th. BÖHME, Tel. 39-43 82,
Dr. A. BRAUN, Tel. 39-57 49,
V. BUDDE, Tel. 39-57 36,
H. FALKENHAGEN, Tel. 39-43 34,
G. FISCHER, Tel. 39-33 85,

J. FLEISCHER, Tel. 39-43 43,
 Dr. M. GRUBERT, Tel. 39-57 52,
 M. v. GRUCHALLA-WESIERSKI, Tel. 39-34 08,
 H. HAUPENTHAL, Tel. 39-43 11,
 B. HEHN, Tel. 39-43 43,
 D. KEILHOFER, Tel. 39-57 38,
 Dr. W. KIEFER, Tel. 39-42 36,
 Y.-S. KIM, Tel. 39-43 52,
 M. KREHER, Tel. 39-42 38,
 R. LUTTERBACH, Tel. 39-41 16,
 J. MAUCHER, Tel. 39-43 46,
 P. OBITZ, Tel. 39-43 34,
 H. PETERS, Tel. 39-43 11,

R. PFAENDER, Tel. 39-43 43,
 M. PFLAUM, Tel. 39-43 08,
 C. REHN, Tel. 39-33 85,
 Dr. H.-J. SÄTTLER, Tel. 39-57 29,
 C. SCHMIDT, Tel. 39-43 48,
 F. SEIBEL, Tel. 39-43 34,
 J. SOMMER, Tel. 39-43 30,
 Dr. J. STRATMANN, Tel. 39-57 27,
 M. UNGER, Tel. 39-42 37

- Bibliothek des Instituts für Pharmazie:
 Staudingerweg 5, R 00-162,
 Mo-Do 9-16, Fr 9-14 in der Vorlesungszeit

Personalteil

Sprechstunden finden, sofern nicht anders angekündigt, im Anschluß an die Lehrveranstaltungen statt.

Bedienstete der Universität

Professoren

UNIVERSITÄTSPROFESSOREN AUF LEBENSZEIT

BEYERMANN, Klaus, Dr. rer. nat., Dr. h. c.,
 Dr. h. c. (pensioniert), *Analytische Chemie*, Tel.
 39-37 37

BOCK, Rudolf, Dr. rer. nat. (a.D.), *Analytische
 Chemie*, Sprechstd. n. V., Privat: Rabenkopfstr.
 2, 79102 Freiburg/Br.

DANNHARDT, Gerd, Dr. rer. nat., *Pharmazeuti-
 sche Chemie*, Tel. 39-57 42. Privat: Ruhestr. 17,
 55127 Mainz, Tel. 36 80 80

DENSCHLAG, Johannes Otto, Dr. rer. nat., *Kern-
 chemie*, Tel. 39-58 81. Privat: Höhenweg 30,
 55268 Nieder-Olm, Tel. (0 61 36) 4 43 03

DOSE, Klaus, Dr. phil. nat., *Biochemie*, Sprechstd.
 n. d. Vorlesung oder n. V., Tel. 39-58 33. Privat:
 Sunsweilerstraße 33, 55299 Nackenheim, Tel.
 (0 61 35) 30 50

EPE, Bernd, Dr. rer. nat., *Pharmakologie und To-
 xikologie für Pharmazeuten*, Tel. 39-43 09

FISCHER, Erhard W., Dr. rer. nat. (beurlaubt), *Phy-
 sikalische Chemie*, Tel. 39-23 28. Privat: Neue
 Rheingaustraße 15, 55129 Mainz, Tel. 5 94 70

FLESCHE, Peter, Dr. rer. nat. (a. D.), *Biochemie*, Tel.
 39-58 93. Privat: Maler-Becker-Straße 5,
 55124 Mainz, Tel. 4 57 59

GATTOW, Gerhard, Dr. rer. nat. (emeritiert), *Anor-
 ganische Chemie*, Sprechstd. n. V., Tel.
 39-58 76. Privat: An der Lehnweide 45, 55299
 Nackenheim, Tel. (0 61 35) 13 28

GEYER, Ekkehard, Dr. rer. nat., *Organische Che-
 mie und Theoretische Organische Chemie*,
 Sprechstd. Di, Do 11-12 (Institut), Tel.
 39-23 72. Privat: Traminer Weg 8, 55296 Gau-
 Bischofsheim, Tel. (0 61 35) 40 38

GÜTLICH, Philipp, Dr. Ing., *Anorganische und
 Analytische Chemie*, Sprechstd. n. V., Tel.
 39-23 73. Privat: Georg-Büchner-Str. 9, 64380
 Roßdorf, Tel. (0 61 54) 8 13 73

HERRMANN, Günter, Dr. rer. nat. (emeritiert),
Kernchemie, Tel. 39-58 52. Privat: Kehlweg
 74, 55124 Mainz, Tel. 47 28 99

HORNER, Leopold, Dr. phil. nat. (emeritiert), *Or-
 ganische Chemie und Biochemie*, Tel.
 39-22 72. Privat: Alfred-Mumbächer-Str. 17,
 55128 Mainz, Tel. 3 44 38

KÄMMERER, Hermann, Dr. rer. nat. (a.D.), *Orga-
 nische und Makromolekulare Chemie*. Privat:
 Joh.-Friedr.-v.-Pfeiffer-Weg 5, 55128 Mainz,
 Tel. 3 22 48

KIRSTE, Rudolf, Dr. rer. nat., *Physikalische Che-
 mie*, Tel. 39-26 06, Bau J/U1 126. Privat: He-
 gelstr. 5, 55122 Mainz, Tel. 32 02 98

KOCH-BRANDT, Claudia, Dr. phil. nat., *Bioche-
 mie*, Sprechstd. n. d. Vorlesung oder n. V., Tel.
 39-38 30

KRATZ, Jens Volker, Dr. rer. nat., *Kernchemie*, Tel.
 39-57 04. Privat: Lion-Feuchtwanger-Straße
 55, 55129 Mainz, Tel. 50 43 30

KUNZ, Horst, Dr. rer. nat., *Organische Chemie*,
 Tel. 39-23 34. Privat: Gemeindegohl 50, 55127
 Mainz, Tel. 47 65 82

- LIPTAY, Wolfgang, Dr. rer. nat., *Physikalische Chemie*, Sprechstd. Mi, Fr 11.30-12.30, Tel. 39-27 07. Privat: Käferweg 3, 55128 Mainz, Tel. 36 42 00
- MEIER, Herbert, Dr. rer. nat., *Organische Chemie*, Tel. 39-26 05. Privat: Burgunder Str. 18, 55270 Zornheim, Tel. (0 61 36) 4 38 26
- MEYERHOFF, Günther, Dr. rer. nat. (a.D.), *Physikalische Chemie*, Tel. 39-37 09. Privat: Händelstraße 11, 55124 Mainz, Tel. 4 19 95
- MOLL, Friedrich, Dr. rer. nat., *Pharmazeutische Technologie*, Tel. 39-57 46. Privat: Kirschblütenweg 14, 55127 Mainz, Tel. 47 71 38
- MÖHWALD, Helmuth, Dr. rer. nat., *Physikalische Chemie*, Tel. 39-37 70, Bau J. Privat: Dr.-Gebauer-Straße 21, 55411 Bingen, Tel. (0 67 21) 1 69 67
- MÜLLEN, Klaus, Dr. rer. nat. (beurlaubt), *Organische Chemie*, Tel. 39-53 75. Privat: Draiser Str. 82b, 55128 Mainz
- NEEB, Rolf, Dr. rer. nat. (a.D.), *Anorganische und Analytische Chemie*, Tel. 39-58 82. Privat: Carl-Orff-Str. 2, 55127 Mainz, Tel. 47 69 83
- PINDUR, Ulf, Dr. rer. nat., *Pharmazeutische Chemie*, Tel. 39-57 37/57 05. Privat: Dahlienweg 20, 55126 Mainz, Tel. 47 62 45
- RABE, Jürgen P., Dr. rer. nat., *Physikalische Chemie*, Tel. 39-42 12. Privat: Draiser Str. 84a, 55128 Mainz, Tel. 3 57 30
- RINGSDORF, Helmut, Dr. rer. nat. (emeritiert), *Makromolekulare und Organische Chemie*, Tel. 39-24 02. Privat: Kehlweg 41, 55126 Mainz, Tel. 47 28 84
- SCHULZ, Günter Victor, Dr. phil., Dr. h. c. mult. (emeritiert), *Physikalische Chemie*, Tel. 39-31 38. Privat: Niklas-Vogt-Straße 22, 55131 Mainz, Tel. 8 26 33
- SCHULZ, Rolf Christian, Dr. rer. nat. (emeritiert), *Organische und Makromolekulare Chemie*, Tel. 39-23 55, Bau 1251/00-220. Privat: Zedernweg 21, 55128 Mainz, Tel. 36 69 92
- SILLESCU, Hans, Dr. phil. nat., *Physikalische Chemie*, Sprechstd. n. V., Tel. 39-22 89, Bau M-Haupt/01 182. Privat: Carl-Orff-Straße 53, 55127 Mainz, Tel. 47 71 64
- SINGER, Hellmut, Dr. rer. nat., *Anorganische Chemie*, Sprechstd. tägl., Tel. 39-57 16, Abt. für Lehramtskandidaten der Chemie, Zi. 19. Privat: Mühlthalstraße 18, 55126 Mainz, Tel. 47 11 02
- STADLER, Reimund, Dr. rer. nat., *Organische Chemie*, Sprechstd. n. V., Tel. 39-58 73. Privat: Scheurebenweg 31, 55278 Mommenheim
- STOPP, Klaus, Dr. rer. nat. (a.D.), *Pharmazeutische Biologie*. Privat: Draiser Str. 108, 55128 Mainz, Tel. 3 44 66
- STÖCKIGT, Joachim, Dr. rer. nat., *Pharmazeutische Biologie*, Tel. 39-57 51. Privat: Königsberger Straße 74a, 55129 Mainz
- TREMEL, Wolfgang, Dr. rer. nat., *Anorganische Chemie und Analytische Chemie*, Tel. 39-51 35, Institut für Anorganische Chemie und Analytische Chemie. Privat: Backhaus-hohl 45, 55128 Mainz, Tel. 36 81 28
- UNGER, Klaus, Dr.-Ing., *Anorganische Chemie*, Tel. 39-57 45
- VOGT, Walter, Dr. rer. nat., *Organische Chemie und Makromolekulare Chemie*, Sprechstd. tägl. (Institut), Tel. 39-23 56. Privat: Pfingstbornstraße 93, 65207 Wiesbaden, Tel. (061 22) 1 24 91
- WOLF, Bernhard A., Dr. phil., *Physikalische Chemie*, Tel. 39-24 91. Privat: Fontanestraße 84, 55127 Mainz, Tel. 7 23 92
- ZENTEL, Rudolf, Dr. rer. nat., *Organische Chemie*, Tel. 39-54 22. Privat: Roßbergstr. 31, 55283 Nierstein, Tel. (061 33) 5 95 80

Hochschuldozenten auf Lebenszeit

- BAUMANN, Wolfram, Dr. rer. nat., Prof., Tel. 39-27 27/58 97, Institut für Physikalische Chemie und Institut für Anorganische Chemie und Analytische Chemie. Privat: Am Rathaus 10, 55116 Mainz, Tel. 23 12 07
- DRÄGER, Martin, Dr. rer. nat., Prof., Tel. 39-57 57, Institut für Anorganische Chemie und Analytische Chemie. Privat: Platanenstraße 32, 65474 Bischofsheim, Tel. (0 61 44) 81 67
- KRATZ, Karl-Ludwig, Dr. rer. nat., Prof., Tel. 39-58 92, Institut für Kernchemie. Privat: Waldstraße 2, 65817 Eppstein, Tel. (0 61 98) 72 79

Hochschuldozent

- WORTMANN, Rüdiger, Dr. rer. nat., Tel. 39-42 13, Institut für Physikalische Chemie. Privat: Bebelstr. 13, 55128 Mainz, Tel. 36 93 36

Wissenschaftliche Assistenten

- BARTSCH, Eckhard, Dr. rer. nat., Tel. 39-24 90, Bau L-Ost/00 254, Institut für Physikalische Chemie. Privat: Eibenweg 15, 55128 Mainz, Tel. 36 29 05
- DIEZEMANN, Gregor, Dr. rer. nat., Tel. 39-24 89, Bau L-Ost/00 263, Institut für Physikalische

- Chemie. Privat: Jakob-Welder-Weg 2, 55128 Mainz, Tel. 3 52 90
- GEY, Manfred H., Dr. rer. nat. habil., Tel. 17-33 68, Institut für Anorganische Chemie und Analytische Chemie
- HELM, Christiane, Dr. rer. nat., Tel. 39-24 70, Institut für Physikalische Chemie
- LÜTZENKIRCHEN, Klaus, Dr. rer. nat., Tel. 39-53 13, Institut für Kernchemie. Privat: Bebelstraße 23, 55128 Mainz, Tel. 3 56 13
- NAWROTH, Thomas, Dr. rer. nat., Tel. 39-57 02, Institut für Biochemie. Privat: Obere Grabenstraße 34, 55450 Langenlonsheim, Tel. (0 67 04) 8 66
- PFEIFER-FUKUMURA, Ursula, Dr. rer. nat., Tel. 39-22 84, Institut für Anorganische Chemie und Analytische Chemie
- SCHÜTH, Ferdi, Dr. rer. nat., Tel. 39-58 77, Institut für Anorganische Chemie und Analytische Chemie. Privat: Colmarstraße 14, 55118 Mainz
- TUCZEK, Felix, Dr. rer. nat., Tel. 39-44 19, Institut für Anorganische Chemie und Analytische Chemie. Privat: Hindenburgstraße 29, 55118 Mainz
- Wissenschaftliche Mitarbeiter**
- ABETZ, Volker, Dr. rer. nat., Wiss. Ang., Tel. 39-54 68, Institut für Organische Chemie
- ALTHOFF, Roderik, Dipl.-Chemiker, Tel. 39-57 22, Institut für Anorganische Chemie und Analytische Chemie. Privat: Feldherrenstr. 10, 55120 Mainz, Tel. 68 73 71
- ANTONY-MAYER, Christine, Dr. rer. nat., Wiss. Ang., Tel. 39-23 50, Institut für Organische Chemie
- AUMANN, Thomas, Dipl.-Physiker, Tel. 39-53 18, Institut für Kernchemie. Privat: Westendstraße 15, 65195 Wiesbaden, Tel. (06 11) 40 48 74
- BAUER, Andrea, Apothekerin, Tel. 39-42 36, Institut für Pharmazie
- BERGER, Knut, Dr. rer. nat., Tel. 39-24 93, Institut für Physikalische Chemie. Privat: Untere Goldbergstraße 11, 55268 Nieder-Olm, Tel. (0 61 36) 4 45 80
- BÖHME, Thomas, Apotheker, Tel. 39-43 82, Institut für Pharmazie
- BÖHMER, Roland, Dr. rer. nat., Tel. 39-25 36, Institut für Physikalische Chemie. Privat: An der Markthalle 3, 55127 Mainz, Tel. 47 05 47
- BÖHMER, Volker, Dr. rer. nat., Akad. Dir., Tel. 39-23 19, Abteilung für Lehramtskandidaten der Chemie. Privat: Krokusweg 10, 55126 Mainz, Tel. 47 39 77
- BORRMANN, Wilfried, Dipl.-Chemiker, Tel. 39-58 74, Institut für Organische Chemie
- BRÄU, Elmar, Dipl.-Chemiker, Tel. 39-53 77, Institut für Anorganische Chemie und Analytische Chemie. Privat: Am Schloßpark 65, 65203 Wiesbaden
- BRAUN, Anneliese, Dr. rer. nat., Akad. Oberrat, Apothekerin, Tel. 39-57 49, Institut für Pharmazie
- BRAUNMÜHL, Volker von, Dipl.-Chemiker, Tel. 39-44 31, Institut für Organische Chemie
- BREZESINSKI, Gerald, Dr. rer. nat. habil., Tel. 39-29 82, Bau J/02 166, Institut für Physikalische Chemie, Welderweg 11
- BUCHERT, Guido, Dipl.-Chemiker, Tel. 39-53 02, Institut für Kernchemie. Privat: Vordere Talstraße 15, 55130 Mainz, Tel. 8 78 35
- BUDDE, Volker, Apotheker, Tel. 39-57 36, Institut für Pharmazie
- BURGARD, Andreas, Dipl.-Chemiker, Tel. 39-22 88, Institut für Organische Chemie
- BUTSCH, Michael, Dipl.-Chemiker, Tel. 39-24 90, Bau L-Ost/00 254, Institut für Physikalische Chemie. Privat: An der Plantage 72, 55120 Mainz, Tel. 68 50 68
- CASPAR, Jörg, Dipl.-Chemiker, Tel. 39-57 31, Institut für Physikalische Chemie. Privat: Im Münchfeld 31, 55122 Mainz, Tel. 38 70 56
- CASSIER, Thorsten, Dipl.-Chemiker, Tel. 39-29 69, Institut für Physikalische Chemie
- CHANG, Inyong, Dipl.-Physikerin, Tel. 39-24 90, Bau L-Ost/00 254, Institut für Physikalische Chemie. Privat: Breidenbacher Str. 6, 55116 Mainz, Tel. 22 96 05
- DEISENROTH, Sonja, Dipl.-Chemikerin, Tel. 39-32 22, Institut für Anorganische Chemie und Analytische Chemie. Privat: Im Hasengrund 80, 65428 Rüsselsheim, Tel. (0 61 42) 6 74 05
- DEMUTH, Dirk, Dipl.-Chemiker, Tel. 39-21 07, Institut für Anorganische Chemie und Analytische Chemie. Privat: August-Wolff-Str. 13, 65203 Wiesbaden, Tel. (06 11) 60 78 69
- DETZER, Norbert, Dr. rer. nat., Akad. Direktor, Tel. 39-27 08, Institut für Physikalische Chemie. Privat: Schwedenstraße 3, 55128 Mainz, Tel. 36 20 87
- DIEDERICH, Anke, Dipl.-Chemikerin, Tel. 39-31 49, Institut für Physikalische Chemie

- DIETZ, Herbert, Dr. rer. nat., Akad. Direktor, Tel. 39-59 96, Privat: Südring 161, 55128 Mainz, Tel. 36 16 28
- DIETZ, Johann, Dr. rer. nat., Akad. Oberrat, Tel. 39-21 96, Institut für Anorganische Chemie und Analytische Chemie. Privat: Fasanenstraße 2, 55270 Zornheim
- DOMS, Gerhard, Dr. rer. nat., Wiss. Ang., Tel. 39-57 13, Institut für Organische Chemie. Privat: Schaftriebweg 6, 55131 Mainz
- DÖRR, Michael, Dipl.-Chemiker, Tel. 39-53 58, Institut für Organische Chemie
- DRZYZGA, Maria, Dipl.-Chemikerin, Tel. 39-52 56, Abteilung für Lehramtskandidaten der Chemie. Privat: Kiefernweg 6, 55442 Stromberg
- DULLWEBER, Uta, Dipl.-Chem., Tel. 39-21 11, Institut für Organische Chemie
- DÜNGES, Bastian, Dipl.-Chemiker, Tel. 39-57 31/23 30, Institut für Physikalische Chemie, Bau J/U1 122. Privat: Draiser Str. 114, 55128 Mainz, Tel. 36 51 49
- EBERHARDT, Klaus, Dr. rer. nat., Akad. Rat, Tel. 39-58 46, Institut für Kernchemie. Privat: Henry-Moisand-Str. 10, 55130 Mainz, Tel. 88 37 05
- EBERLING, Jörg, Dipl.-Chemiker, Tel. 39-21 03, Institut für Organische Chemie
- EIMER, Thomas, Dipl.-Chemiker, Tel. 17-33 78, Institut für Anorganische Chemie und Analytische Chemie. Privat: Forsterstr. 31, 55118 Mainz, Tel. 61 29 84
- EISENTRÄGER, Thomas, Dipl.-Chemiker, Tel. 39-34 61, Institut für Physikalische Chemie. Privat: Alfred-Döblin-Str. 19, 55129 Mainz, Tel. 58 23 47
- ENDERS, Sabine, Dr. rer. nat., Tel. 39-24 48, Institut für Physikalische Chemie
- ENSLING, Jürgen, Dr.-Ing., Tel. 39-27 03, Institut für Anorganische Chemie und Analytische Chemie. Privat: Riedeselstr. 12, 64283 Darmstadt, Tel. (0 61 51) 2 38 90
- ESSLER, Frank, Dipl.-Chemiker, Tel. 39-24 70, Institut für Physikalische Chemie
- FALKE, Rüdiger, Dipl.-Chemiker, Tel. 39-53 77, Institut für Anorganische Chemie und Analytische Chemie. Privat: Generaloberst-Beck-Straße 7, 55129 Mainz, Tel. 57 34 48
- FALKENHAGEN, Heike, Apothekerin, Tel. 39-43 34, Institut für Pharmazie
- FINCKH, Wolfgang, Dipl.-Chemiker, Tel. 39-46 98, Institut für Anorganische Chemie und Analytische Chemie. Privat: An der Krimm 4, 55124 Mainz, Tel. 46 61 70
- FISCHER, Gudrun, Apothekerin, Tel. 39-33 85, Institut für Pharmazie
- FLACH, Regina, Dr. rer. nat., Tel. 39-58 39, Institut für Biochemie
- FLEISCHER, Johanna, Apothekerin, Tel. 39-43 43, Institut für Pharmazie
- FRENZ, Volker, Dipl.-Chemiker, Tel. 39-41 20, Bau L-Ost/00 215, Institut für Physikalische Chemie. Privat: Siebenmorgenweg 8, 55246 Mainz, Tel. (0 61 34) 2 61 44
- GEWEHR, Markus, Dipl.-Chemiker, Tel. 39-53 94, Institut für Organische Chemie
- GÖBEL, Kerstin, Dipl.-Chemikerin, Tel. 39-46 99, Institut für Anorganische Chemie und Analytische Chemie. Privat: Franz-Werfel-Straße 9, 55122 Mainz, Tel. 38 30 76
- GRAF, Karl-Heinz, Dipl.-Chemiker, Tel. 39-31 49, Institut für Physikalische Chemie
- GRÖSCHL, Dieter, Dipl.-Chemiker, Tel. 39-21 11, Institut für Organische Chemie
- GRUBERT, Meinhard, Dr. rer. nat., Oberstudienrat i. H., Tel. 39-57 52, Institut für Pharmazie
- GRUCHALLA-WESIERSKI, Markus von, Apotheker, Tel. 39-34 08, Institut für Pharmazie
- GRÜNEWALD, Thorsten, Dipl.-Physiker, Tel. 39-24 47, Institut für Physikalische Chemie
- HANNAWI, Husham, Dipl.-Chemiker, Tel. 39-57 07, Abteilung für Lehramtskandidaten der Chemie. Privat: Holthausen Str. 3, 55128 Mainz
- HANOLD, Norbert, Dr. rer. nat., Tel. 39-44 46/43 81, Institut für Organische Chemie. Privat: Kleine Dresdner Straße 2, 65232 Taunusstein
- HANZEL, Darko, Dr. rer. nat., Tel. 39-38 99, Institut für Anorganische Chemie und Analytische Chemie
- HASSANEIN, Adel, Dipl.-Chemiker, Tel. 39-44 37, Institut für Anorganische Chemie und Analytische Chemie
- HAUPENTHAL, Heiko, Apotheker, Tel. 39-43 11, Institut für Pharmazie
- HEHN, Bernhard, Apotheker, Tel. 39-43 43, Institut für Pharmazie
- HEUBERGER, Gerhard, Dipl.-Chemiker, Tel. 39-41 99/32 26, Bau L-Ost/00 225, Institut für Physikalische Chemie. Privat: Kirchstr. 8, 55124 Mainz, Tel. 4 50 95
- HINEK, Roland, Dipl.-Chemiker, Tel. 39-32 22, Institut für Anorganische und Analytische Chemie

- HINRICHS, Axel, Dipl.-Chemiker, Tel. 39-24 48, Institut für Physikalische Chemie
- HINZE, Gerald, Dr., Tel. 39-24 89, Bau L-Ost/00 263, Institut für Physikalische Chemie. Privat: Yorkstraße 2, 65195 Wiesbaden, Tel. (06 11) 40 37 65
- HOECKER, Bernd, Dipl.-Chemiker, Tel. 39-41 98, Bau K/01 131, Institut für Physikalische Chemie. Privat: Kiedricher Str. 5, 65345 Rauenthal, Tel. (0 61 23) 7 19 58
- HOFE, Thorsten, Dipl.-Chemiker, Tel. 39-37 09, Institut für Physikalische Chemie
- HOLTHUES, Heike, Dipl.-Chemikerin, Tel. 39-33 07, Institut für Anorganische Chemie und Analytische Chemie
- HUBER, Anja, Dipl.-Chemikerin, Tel. 39-24 48, Bau K/01 132, Institut für Physikalische Chemie
- JAGIELA, Christoph, Dipl.-Chemiker, Tel. 39-44 41, Abteilung für Lehramtskandidaten der Chemie. Privat: Am Königsfloß 4, 55252 Mainz-Kastel
- JONAS, Ulrich, Dipl.-Chemiker, Tel. 39-53 95, Institut für Organische Chemie
- JORZIK, Uta, Dipl.-Chemikerin, Tel. 39-24 48, Institut für Physikalische Chemie
- JUNG, Karsten, Dipl.-Chemiker, Tel. 39-25 78, Institut für Organische Chemie
- KASPER, Andreas, Dipl.-Chemiker, Tel. 39-41 20, Institut für Physikalische Chemie
- KIEFER, Werner, Dr. rer. nat., Akad. Rat, Apotheker, Tel. 39-30 61, Institut für Pharmazie
- KIEL, Gertrud, Dr. rer. nat., Akad. Direktorin, Tel. 39-22 84, Institut für Anorganische Chemie und Analytische Chemie. Privat: Johann-Hinrich-Wichern-Straße, 55218 Ingelheim, Tel. (0 61 32) 8 66 85
- KIM, Young-Shin, Apothekerin, Tel. 39-43 52, Institut für Pharmazie
- KIRSCH, Stefan, Dipl.-Chemiker, Tel. 39-41 99, Institut für Physikalische Chemie
- KLEINKE, Holger, Dipl.-Chemiker, Tel. 39-46 98, Institut für Anorganische Chemie und Analytische Chemie. Privat: Ginsheimer Straße 50a, 65474 Bischofsheim, Tel. (0 61 44) 4 23 77
- KLITZING, Regine von, Dipl.-Physikerin, Tel. 39-34 39, Institut für Physikalische Chemie
- KÖHLER, Stefan, Dipl.-Physiker, Tel. 39-58 78, Institut für Kernchemie. Privat: Goethestraße 21, 55218 Ingelheim, Tel. (0 61 32) 16 18
- KOLSHORN, Heinz, Dipl.-Chemiker, Tel. 39-43 81, Institut für Organische Chemie. Privat: Eibenweg 11, 55128 Mainz
- KRAPPE, Udo, Dipl.-Chemiker, Tel. 39-44 31, Institut für Organische Chemie
- KRAUSE, Cora, Dipl.-Chemikerin, Tel. 39-46 39, Bau K/01 115, Institut für Physikalische Chemie
- KRÄMER, Guido, Dipl.-Chemiker, Tel. 39-44 41, Institut für Organische Chemie
- KRÄMER, Peter, Dipl.-Chemiker, Tel. 39-43 13, Institut für Physikalische Chemie. Privat: Gastellstraße 9, 55120 Mainz
- KRÄMER, Wolfgang, Dipl.-Chemiker, Tel. 39-52 55, Abt. für Lehramtskandidaten der Chemie. Privat: Essenheimer Str. 16, 55128 Mainz
- KREHER, Mareta, Apothekerin, Tel. 39-42 36, Institut für Pharmazie
- KRODER, Heidi, Dipl.-Ing., Institut für Anorganische Chemie und Analytische Chemie. Privat: Im Mummeler 17, 64380 Roßdorf, Tel. (0 61 54) 8 16 46
- KUMPF, Joachim, Dipl.-Chemiker, Tel. 39-44 43, Abt. für Lehramtskandidaten der Chemie. Privat: Am Müllerwald 10, 55120 Mainz
- LEBUS, Sonja, Dipl.-Chemikerin, Tel. 39-43 13, Institut für Physikalische Chemie. Privat: Am Schinnergraben 80, 55129 Mainz
- LEHNEN, Bernd Rainer, Dr. rer. nat., w. Ang., Tel. 39-26 10, Lehlaboratorium für Chemielaboranten. Privat: Wilhelmstr. 7, 65388 Schlangenbad
- LEHR, Birgit, Dipl.-Chemikerin, Tel. 39-29 69, Institut für Physikalische Chemie
- LEIST, Astrid, Dipl.-Chemikerin, Tel. 39-44 17, Institut für Anorganische Chemie und Analytische Chemie
- LENZ, Klaus, Dipl.-Chemiker, Tel. 39-58 37, Institut für Biochemie. Privat: Auf der Schloßweide 43, 55273 Stackeden-Elsheim, Tel. (0 61 30) 61 95
- LEUCK, Michael, Dipl.-Chem., Tel. 39-23 64, Institut für Organische Chemie
- LIFKA, Thorsten, Dipl.-Chemiker, Tel. 39-44 46, Institut für Organische Chemie
- LOOS-WILDENAUER, Martina, Dipl.-Physikerin, Tel. 39-31 48, Institut für Physikalische Chemie
- LOWACK, Klaus, Dipl.-Chemiker, Tel. 39-31 49, Institut für Physikalische Chemie
- LUDWIG, Stefan, Dipl.-Chem., Tel. 39-44 31, Institut für Organische Chemie
- LUTTERBACH, Ralf, Dipl.-Chemiker, Tel. 39-41 16, Institut für Pharmazie
- MATHIASCH, Bernd, Dr. rer. nat., Akad. Oberrat, Tel. 39-58 85, Institut für Anorganische Chemie

- mie und Analytische Chemie. Privat: Rilkeallee 161, 55127 Mainz, Tel. 7 19 38
- MATSCHINER, Ralf, Dipl.-Physiker. Privat: Generaloberst-Beck-Str. 14, 55129 Mainz
- MAUCHER, Jürgen, Apotheker, Tel. 39-43 46, Institut für Pharmazie
- MÄCHTLE, Peter, Dipl.-Physiker, Tel. 39-34 39, Institut für Physikalische Chemie
- MÖLLER, Susanne, Dipl.-Chemikerin, Tel. 39-29 20, Bau L-Ost/00 236, Institut für Physikalische Chemie. Privat: Bodelschwingstr. 5, 55131 Mainz, Tel. 83 33 37
- MÜLLER, Axel, PD, Dr. rer. nat., Akad. Oberrat, Tel. 39-23 82, Institut für Physikalische Chemie. Privat: Kapellenstraße 91, 65193 Wiesbaden, Tel. (06 11) 52 57 89
- MÜLLER, Klaus, Dipl.-Chemiker, Tel. 39-44 40, Institut für Organische Chemie
- MÜLLER, Manfred, Dipl.-Chemiker, Tel. 39-52 05, Institut für Organische Chemie
- NEIDHARDT, Axel, Dr. rer. nat., Tel. 39-58 34, Institut für Biochemie. Privat: Langegärten 7, 65345 Eltville a. Rh., Tel. (0 61 23) 7 43 91
- NEUMANN, Claudius, Dipl.-Chemiker, Tel. 39-44 08, Institut für Organische Chemie
- OBITZ, Peter, Apotheker, Tel. 39-43 34, Institut für Pharmazie
- PETERS, Harm, Apotheker, Tel. 39-43 11, Institut für Pharmazie
- PETRI, Hans-Michael, Dr. rer. nat., Tel. 39-41 98, Bau K/01 131, Institut für Physikalische Chemie
- PETZKE, Frank, Dr. rer. nat., Tel. 39-28 72, Institut für Physikalische Chemie. Privat: Sertoriusring 30, 55126 Mainz, Tel. 47 13 39
- PFAENDER, Rüdiger, Apotheker, Tel. 39-43 30, Institut für Pharmazie
- PFLAUM, Michael, Dipl.-Chemiker, Tel. 39-43 08, Institut für Pharmazie
- PLESNIVY, Thomas, Dipl.-Chemiker, Tel. 39-57 00, Institut für Organische Chemie
- PUHL, Michael, Dipl.-Chemiker, Tel. 39-22 88, Institut für Organische Chemie
- RADECKE, Gerd, Dipl.-Chemiker, Tel. 39-57 07, Abteilung für Lehramtskandidaten der Chemie. Privat: Am Erbsengarten 7, 65510 Idstein-Kröftel, Tel. (0 60 82) 32 39
- RADKE, Wolfgang, Dipl.-Chemiker, Tel. 39-23 80, Institut für Physikalische Chemie
- REHN, Carsten, Apotheker, Tel. 39-33 85, Institut für Pharmazie
- REIS, Heribert, Dipl.-Chemiker, Tel. 39-43 12, Institut für Physikalische Chemie. Privat: Michael-Müller-Ring 33, 55128 Mainz
- RENTH, Falk, Dipl.-Chemiker, Tel. 39-41 99, Bau L-Ost/00 225, Institut für Physikalische Chemie. Privat: Max-Hufschmidt-Str. 13 (App. 3213), 55130 Mainz, Tel. 83 47 60
- RISI, Sergio, Dr. phil. nat., Tel. 39-57 19, Institut für Biochemie. Privat: Am Gonsenheimer Spieß 16, 55122 Mainz, Tel. 38 16 08
- ROLLINGER, Daniela, Dipl.-Chemikerin, Tel. 39-53 23, Institut für Kernchemie. Privat: Gerhart-Hauptmann-Str. 10, 55257 Budenheim, Tel. (0 61 39) 63 50
- ROSE, Bernd, Dipl.-Chemiker, Tel. 39-21 11, Institut für Organische Chemie
- ROSNIATOWSKI, Gerard, Dipl.-Chemiker, Tel. 39-57 07, Abt. für Lehramtskandidaten der Chemie. Privat: Östricher Str. 24, 65719 Hofheim
- SATTLER, Hans-Joachim, Dr. rer. nat., Akad. Oberrat, Tel. 39-57 29, Institut für Pharmazie
- SAUR, Dietrich, Dr. rer. nat., Tel. 39-57 21, Institut für Anorganische Chemie und Analytische Chemie. Privat: Rilkeallee 39a, 55127 Mainz, Tel. 7 23 09
- SCHABERT, Frank, Dr. rer. nat., Tel. 39-29 71, Institut für Physikalische Chemie
- SCHÄFER, Hans-Jochen, Dr. phil. nat., PD, Tel. 39-57 20, Institut für Biochemie. Privat: Rumpfenheimer Schloßgasse 19, 63075 Offenbach am Main, Tel. (0 69) 86 89 49
- SCHLAAD, Helmut, Dipl.-Chemiker, Tel. 39-23 80, Institut für Physikalische Chemie
- SCHMIDT, Carsten, Apotheker, Tel. 39-43 48, Institut für Pharmazie
- SCHMITT, Johannes, Dipl.-Chemiker, Tel. 39-23 40, Institut für Physikalische Chemie
- SCHNEIDER, Thomas, Dr. rer. nat., Tel. 39-46 39, Institut für Physikalische Chemie, Bau K/01 131
- SCHOLLMAYER, Dieter, Dr. rer. nat., Tel. 39-41 55/44 08, Institut für Organische Chemie
- SCHUHMACHER, Peter, Dipl.-Chemiker, Tel. 39-57 00, Institut für Organische Chemie
- SCHULD, Norbert, Cand. rer. nat., Tel. 39-41 98, Institut für Physikalische Chemie
- SCHULTES, Klaus, Dipl.-Chemiker, Tel. 39-46 39, Bau K/01 117, Institut für Physikalische Chemie
- SCHULTZ, Michael, Dr. rer. nat., Dipl.-Chemiker, Tel. 39-53 56, Institut für Organische Chemie

- SCHULZ-HANKE, Wolfgang, Dipl.-Chemiker, Tel. 39-53 59, Institut für Organische Chemie
- SCHWARZBACH, Ralf, Dipl.-Chemiker, Tel. 39-57 07, Abteilung für Lehramtskandidaten der Chemie. Privat: Rüsselsheimer Allee 17, 55130 Mainz
- SCHWENDLER, Michael, Dipl.-Physiker, Tel. 39-24 47, Institut für Physikalische Chemie
- SCHWERTEL, Manfred, Dipl.-Chemiker, Tel. 39-44 40, Institut für Organische Chemie
- SEIBEL, Frank, Apotheker, Tel. 39-43 34, Institut für Pharmazie
- SEITZ, Markus, Dipl.-Chemiker, Tel. 39-23 81, Institut für Organische Chemie
- SEITZ, Oliver, Dipl.-Chemiker, Tel. 39-53 94, Institut für Organische Chemie
- SIEBEN, Gregor, Dipl.-Chemiker, Tel. 39-41 98, Bau K/01 131, Institut für Physikalische Chemie
- SIMON, Joachim, Dipl.-Chemiker, Tel. 39-34 63, Institut für Organische Chemie
- SOMMER, Jürgen, Apotheker, Tel. 39-43 30, Institut für Pharmazie
- SPIERING, Hartmut, Dr. rer. nat., Tel. 39-27 03, Institut für Anorganische Chemie und Analytische Chemie. Privat: Am Damsberg 86, 55130 Mainz, Tel. 878 25
- STALMACH, Ulf, Dipl.-Chem., Tel. 39-44 46, Institut für Organische Chemie
- STAMMER, Andreas, Cand. rer. nat., Tel. 39-46 39, Bau K/01 171, Institut für Physikalische Chemie
- STENGER, Heike, Dipl.-Chemikerin, Tel. 39-58 86, Institut für Anorganische Chemie und Analytische Chemie
- STOELKEN, Sylvia, Dipl.-Chemikerin, Tel. 39-41 99, Bau L-Ost/00 225, Institut für Physikalische Chemie. Privat: An der Krimm 4, 55124 Mainz, Tel. 46 61 29
- STRATMANN, Jörg, Dr. rer. nat., Apotheker, Tel. 39-43 39, Institut für Pharmazie
- STRUTH, Bernd, Dipl.-Chemiker, Tel. 39-34 39, Institut für Physikalische Chemie
- THOMA, Martin, Dipl.-Chemiker, Tel. 39-24 47, Institut für Physikalische Chemie
- TÖLLE, Albert, Dipl.-Physiker, Tel. 39-57 33, Institut für Physikalische Chemie
- TRAUTMANN, Norbert, Dr. rer. nat., Ltd. Akad. Direktor, Tel. 39-58 47, Institut für Kernchemie. Privat: Carl-Orff-Straße 31, 55127 Mainz, Tel. 47 67 80
- UNGER, Matthias, Apotheker, Tel. 39-42 37, Institut für Pharmazie
- VOIGT-MARTIN, Ingrid G., Dr. (Ph.D.), Tel. 39-23 47, Institut für Physikalische Chemie. Privat: Waldstraße 62, 64367 Mühlthal-Traisa, Tel. (0 61 51) 14 54 42
- WAGENKNECHT, Alice, Dipl.-Chem., Tel. 39-34 63
- WAGNER, Meike, Dr. rer. nat., Tel. 39-24 48, Institut für Physikalische Chemie
- WALTER, Tilo, Dipl.-Chemiker, Tel. 39-58 74, Institut für Organische Chemie
- WEBER, Max, Dr. rer. nat., Akad. Direktor, Tel. 39-52 50, Institut für Kernchemie. Privat: Bergsträßer Weg 19, 55268 Nieder-Olm, Tel. (0 61 36) 4 41 66
- WIEHL, Norbert, Dr. rer. nat., Tel. 39-53 17, Institut für Kernchemie. Privat: An den Weiden 5, 55127 Mainz, Tel. 47 68 55
- WILBERT, Götz, Dipl.-Chemiker, Tel. 39-52 05, Institut für Organische Chemie
- WOLF, Heiko, Dipl.-Chem., Tel. 39-53 95, Institut für Organische Chemie
- WOLF, J. Francis, Dr. rer. nat., Tel. 39-29 71, Institut für Physikalische Chemie. Privat: Hermannstraße 70, 55218 Ingelheim, Tel. (0 61 32) 8 87 19
- WUNBERG, Tobias, Dipl.-Chemiker, Tel. 39-53 94, Institut für Organische Chemie
- ZHUANG, Rugang, Dipl.-Chemiker, Tel. 39-23 80, Institut für Physikalische Chemie
- ZICKGRAF, Andrea, Dipl.-Chemikerin, Tel. 39-53 77, Institut für Anorganische Chemie und Analytische Chemie

Nichtbedienstete Lehrkräfte und Lehrbeauftragte

Honorarprofessoren

- FRESENIUS, Wilhelm, Dr. rer. nat., Leiter des Instituts Fresenius, Institut Fresenius, chemische und biologische Laboratorien GmbH. Privat: Im Maisel, 65232 Taunusstein, Tel. (0 61 28) 74 40
- FUCHS, Otto, Dr. phil., *Physikalische Chemie*. Privat: Lessingstr. 24, 65719 Hofheim, Tel. (0 61 92) 62 37
- RUSCHIG, Heinrich, Dr. phil., Dr. rer. nat., h. c.. Privat: Oranienstr. 50, 65812 Bad Soden, Tel. (0 61 96) 2 37 12

TOEPEL, Tim H., Dr. rer. nat., *Organisch-chemische Technologie*. Privat: Am Schwanteich 1, 53474 Bad Neuenahr-Ahrweiler

Lehrbeauftragte

BENDER, Helmut, Dr. rer. nat.. Privat: Buchenwaldstraße 7, 65193 Wiesbaden

FLECKER, Peter, Dr. rer. nat., Institut für Physiologische Chemie und Pathobiochemie. Privat: Westendstr. 25, 64546 Mörfelden-Walldorf

FRESENIUS, Werner, Dr. rer. nat., Ministerium für Umwelt und Gesundheit. Privat: Pommernstraße 29, 65205 Wiesbaden

HÄUSLER, Heribert, Dr. rer. nat.. Privat: Am Weltersborn 12, 55270 Klein-Winternheim

HEILMANN, Peter, Pharmazierat. Privat: Weidmannstraße 11, 55131 Mainz

MEISEL, Werner, Dr. rer. nat., sc. nat., Tel. 39-32 82, Institut für Anorganische Chemie und Analytische Chemie. Privat: Bahnstr. 56, 55128 Mainz, Tel. 3 36 44

PFEUFFER, Ludwig, Dr. rer. nat.. Privat: Landwehrstraße 5, 64293 Darmstadt

SCHNORRENBURG, Gerd, Dr. rer. nat., Tel. (0 61 32) 77 20 26, Boehringer Ingelheim KG, Abteilung Pharmachemie

URBACH, Hansjörg, Dr. rer. nat.. Privat: Le-Lavandon-Str. 41, 61476 Kronberg/Ts.

WEISSFLOG, Wolfgang, Dr. rer. nat. habil., Tel. 39-53 16, Institut für Organische Chemie

Nichtbedienstete Professoren, Privatdozenten u. Außerplanmäßige Professoren

BACK, Wilfried, Dr. rer. nat., Abteilungsdirektor am Institut für medizinische und pharmazeutische Prüfungsfragen, *Pharmazeutische Chemie*. Privat: An der Klosterheck 22, 55130 Mainz, Tel. 8 78 61

EWEN, Bernd, Dr. rer. nat., PD, *Physikalische Chemie*, Tel. 37 91 14, Max-Planck-Institut für Polymerforschung Mainz. Privat: Niersteiner Str. 6, 55278 Mommenheim

FISCHER, Erhard W., Dr. rer. nat., Wissenschaftliches Mitglied und Direktor am Max-Planck-Institut für Polymerforschung, *Physik*, Tel. 39-23 28. Privat: Rheingaustraße 15, 55129 Mainz, Tel. 5 94 70

HOFFMANN, Hellmut, Dr. rer. nat., *Organische Chemie*, Sprechstd. n. V. Privat: Tersteegenweg 16, 42115 Wuppertal-Vohwinkel

KLEMM, Alfred, Dr. phil., Wissenschaftliches Mitglied und Abteilungsleiter am Max-Planck-

Institut für Chemie (Otto-Hahn-Institut), Sprechstd. Mo 11-12 (MPI). Privat: Beuthener Str. 25, 55131 Mainz, Tel. 5 62 76

KLÖPFER, Walter, Dr. phil., Tel. (0 69) 79 08 25 37, Institut für Physikalische Chemie, Batelle-Institut, Am Römerhof 35, 60486 Frankfurt

KÖNIG, Hans, Dr. rer. nat., *Analytische Chemie*. Privat: Gertrud-Bäumer-Str. 34, 65189 Wiesbaden, Tel. (06 11) 30 26 52

KRAUCH, Carl Heinrich, Dr. rer. nat., *Organische Chemie*, HÜLS AG, Postfach 13 20, 4370 Marl

LAWSON, Alexander Johnston, Dr. rer. nat. (apl. Prof.), *Organische Chemie*. Privat: Im Bornstück 5, 65529 Waldems, Tel. (0 69) 7 91 74 10

LUCKENBACH, Reiner, Dr. rer. nat., PD, Prof., *Organische Chemie*, Beilstein-Institut, Varrentrappstr. 40-42, 60486 Frankfurt/M.. Privat: Kehlweg 51a, 55124 Mainz, Tel. 47 50 24

LÜDERWALD, Ingo, Dr. rer. nat. (apl. Prof.), *Organische Chemie*, Firma Dr. K. Thomae GmbH, Postfach 17 55, 88400 Biberach (RiB), Tel. (0 73 51) 540

MENGEL, Rudolf, Dr. rer. nat. (apl. Prof.), Tel. (0 61 30) 91 11 00, Cyanamid-Forschung GmbH, Postfach 100, 55270 Schwabenheim

SCHNECKO, Hans-Werner, Dr. rer. nat., *Organische Makromolekulare Chemie*, Tel. (0 61 81) 3 07-5 31, Dunlop SP Reifenwerke GmbH, Hanau

SPIESS, Hans Wolfgang, Dr. rer. nat., Wissenschaftliches Mitglied und Direktor am Max-Planck-Institut für Polymerforschung, *Physikalische Chemie*, Tel. 39-35 23. Privat: Grillenweg 8, 55128 Mainz, Tel. 36 55 26

STAMM, Manfred, Dr. rer. nat., PD, *Physikalische Chemie*, Tel. 379-117, MPI für Polymerforschung, 55021 Mainz. Privat: Im Quellborn 40, 55270 Klein Winternheim

WARNECK, Peter, Dr. rer. nat., Max-Planck-Institut Mainz. Privat: Rembrandtstraße 47, 55127 Mainz, Tel. 7 23 81

WEGNER, Gerhard, Dr. rer. nat., Wissenschaftliches Mitglied und Direktor am Max-Planck-Institut für Polymerforschung, *Physikalische Chemie*, Tel. 37 91 30. Privat: Carl-Zuckmayer-Str. 1, 55127 Mainz, Tel. 47 67 24

WEIDLICH, Hans Adolf, Dr. phil., Dr. rer. nat. habil., *Organische Chemie und Biochemie*. Privat: Auf der Alm 5, 76534 Baden-Baden

WINKHAUS, Günter, Dr. rer. nat., *Anorganische Chemie und Analytische Chemie*. Privat: Auf dem Stappenberg 2b, 53639 Königswinter, Tel. (0 22 23) 2 37 40

Lehrveranstaltungen

Hinweis: Qualifizierte Doktoranden des Fachbereichs können an den Graduiertenkollegs »Kreisläufe, Austauschprozesse und Wirkungen von

Stoffen in der Umwelt« (s. S. 94) und »Physik und Chemie supramolekularer Systeme« (s. S. 95) teilnehmen.

Chemie

- Die Einführungsveranstaltung für Studienanfänger, Fach- und Hochschulortwechsler findet im Sommersemester nicht statt.
- Veranstaltungen für Studienanfänger der Chemie finden im Sommersemester nicht statt.

- 001 Chemisches Kolloquium für Fortgeschrittene [1-std.]
Die Hochschullehrer des Fachbereichs
14-tägl.: Do 17-19 — GrHs der Chemie
- 002 Anleitung zu wissenschaftlichen Arbeiten (Staatsexamens-, Diplom- und Doktorarbeiten)
- Institut für Anorganische Chemie und Analytische Chemie
W. Baumann, M. Dräger, P. Gülich, H. Singer, W. Tremel, K. Unger, N.N.
 - Institut für Kernchemie
J. O. Denschlag, K.-L. Kratz, J.-V. Kratz
 - Institut für Organische Chemie
E. Geyer, H. Kunz, H. Meier, K. Müllen, H. Ringsdorf, R. Stadler, W. Vogt, N. N.
 - Institut für Physikalische Chemie
W. Baumann, R. Kirste, W. Liptay, H. Möhwald, A. Müller, H. Sillescu, B. A. Wolf
 - Institut für Biochemie
K. Dose, C. Koch-Brandt
 - Abteilung für Lehramtskandidaten der Chemie
E. Geyer, R. Kirste, H. Singer
- 003 Anleitung zu biochemischen und organisch-chemischen Arbeiten mit toxikologischer Zielrichtung (Diplomarbeiten, Doktorarbeiten)
F. Oesch
Institut für Toxikologie im FB 04
- 004 Anleitung zu wissenschaftlichen Arbeiten auf dem Gebiet der Makromolekularen Chemie (Diplom- und Doktorarbeiten)
E. W. Fischer, K. Müllen, H. W. Spieß, G. Wegner
MPI für Polymerforschung

ANORGANISCHE UND ANALYTISCHE CHEMIE

Vorlesungen, Praktika und Seminare

nach Maßgabe der Studienordnung für den Diplomstudiengang Chemie vom 10. Januar 1991

- 101 Anorganische Chemie II [3-std.]
N.N. mit wiss. Mitarb.
Mi, Do, Fr 10-11 — GrHs der Chemie
- 102 Analytische Chemie II [4-std.]
K. Unger
18.4.-02.6.1995: Mo, Mi 8-9, Fr 8-10
GrHs der Chemie
- 103 Praktikum in Anorganischer und Analytischer Chemie II (2. Stud.pl.-Sem.)
- Teil 1: Analytische Chemie
K. Unger, D. Saur mit wiss. Mitarb.
Kurs A: 18.4.-29.5.1995
Kurs B: 29.5.-20.7.1995
 - Teil 2: Präparative Anorganische Chemie (AC-II) – Kurse B1/B2
M. Dräger mit wiss. Mitarb.
Kurs B1: 18.4.-29.5.1995: Mo, Di 11-19
Kurs B2: 18.4.-29.5.1995: Mi, Do 11-19
Saal I
 - Teil 2: Präparative Anorganische Chemie (AC-II) – Kurse A1/A2
W. Tremel mit wiss. Mitarb.
Kurs A1: 29.5.-20.7.1995: Mo, Di 11-19
Kurs A2: 29.5.-20.7.1995: Mi, Do 11-19
Saal I
- 104 Praktikum Anorganische, Analytische und Kernchemie für Fortgeschrittene
Teil A: Präparative Anorganische Chemie (AC-III) [5 Wochen, ganztägig]
M. Dräger mit wiss. Mitarb.
Kurs A: 18.4.-01.6.1995 — Saal 1
W. Tremel mit wiss. Mitarb.
Kurs B: 29.5.-20.07.1995 — Saal 1

- 105 Seminar zum Praktikum Präparative Anorganische Chemie für Fortgeschrittene (AC-III) [2-std.]
M. Dräger, N.N., W. Tremel mit wiss. Mitarb.
Kurs A: Mi 17-19 — SR K 5
Kurs B: Di 17-19 — SR K 5
- 106 Praktikum Röntgenstrukturanalyse (8. Stud.pl.-Sem., Wahlpflichtpraktikum) [3-4 Wo., ganztägig]
* Teil 1: Einkristallmethoden (WS)
* Teil 2: Rechenmethoden (SS)
H. Böhm, M. Dräger
Z. u. O. n. V.
- 107 Röntgen-Kristallographie [2-std.]
M. Dräger
Do 15-17 — KIHS der Chemie
- 108 Praktikum Spezielle Präparative Anorganische Chemie (8. Stud.pl.-Sem., Wahlpflichtpraktikum, AC-IV) [3-4 Wo., ganztägig]
M. Dräger und Mitarb.
Z. u. O. n. V.
- 109 Praktikum Spezielle Präparative Anorganische Chemie (8. Stud.pl.-Sem., Wahlpflichtpraktikum, AC-IV) [3-4 Wo., ganztägig]
K. Unger und Mitarb.
Z. u. O. n. V.
- 110 Theoretische Anorganische Chemie (ab 6. Stud.pl.-Sem.) [3-std.]
P. Gütlich
Mo 12-13, Fr 10-12 — SR 01-122 (Neubau Physik)
- 111 Gruppentheorie in Chemie und Molekülphysik (ab 6. Stud.pl.-Sem.) [2-std.]
P. Gütlich
Do 10-12 — SR 01-122 (Neubau Physik)
- 112 Praktikum Anorganische, Analytische und Kernchemie für Fortgeschrittene, Teil B a: Physikalische Methoden der Anorganischen und Analytischen Chemie (wahlweise)
P. Gütlich mit wiss. Mitarb.
- 113 Wahlpraktikum »Spezielle physikalische Methoden und Molekülrechnungen in der Anorganischen Chemie« (8. Stud.pl.-Sem., Wahlpflichtpraktikum) [3-4 Wo.]
P. Gütlich und Mitarb.
In der vorlesungsfreien Zeit nach dem Sommersemester.
Auch für Physiker geeignet.
- 114 Bioanorganische Chemie [1-std.]
W. Tremel
Fr 8-9 — SR K 5
- 115 Festkörperchemie, Teil 2: Elektronische Struktur und Eigenschaften von Festkörperverbindungen [2-std.]
W. Tremel
Do 8-10 — SR K 5
- 116 Praktikum Analytische und Präparative Stofftrennmethoden (8. Stud.pl.-Sem., Wahlpflichtpraktikum) [3-4 Wo., ganztägig]
K. Unger und Mitarb.
Z. u. O. n. V.
- 117 Praktikum Spezielle Präparative Anorganische Chemie (8. Stud.pl.-Sem., Wahlpflichtpraktikum, AC-IV) [3 Wo., ganztägig]
W. Tremel und Mitarb.
Z. u. O. n. V.
- 118 Mathematik für Chemiker II [3-std.]
H. Ade
V: Mo 9-11 — GrHs der Chemie
Ü: Z. u. O. n. V.
- 119 Mathematik für Chemiker IV [V 4, Ü 2]
S. Weber
Z. u. O. n. V.

Vorlesungen und Praktika nach Maßgabe der Studienpläne für Nichtchemiker

(siehe auch Lehrangebot für Lehramtskandidaten)

- 120 Anorganische Chemie II (für Biologen, Geologen und Mineralogen) [3-std.]
N.N. mit wiss. Mitarb.
Mi, Do, Fr 10-11 — GrHs der Chemie
- 121 Chemisches Praktikum für Biologen mit Seminar
N.N., G. Kiel, U. Pfeifer-Fukumura mit wiss. Mitarb.
Mo-Fr 8.30-16.30 — Saal IV
Kurs A: 03.4.-02.6.1995
Kurs B: 12.6-04.8.1995
Für Termine der Sonderkurse und der Vorlaufseminare bitte spezielle Aushänge beachten.
- 122 Chemisches Praktikum für Physiker und Meteorologen [5-std.]
B. Mathiasch
3 Wo. im Anschluß a. d. Vorlesungszeit
Kurssaal IV
- 123 Anorganisch-chemisches Praktikum für Geologen, Mineralogen und Geographen (Grundstudium) [15-std.]
N.N. mit wiss. Mitarb.
Z. u. O. n. b. A.

- 124 Seminar zum anorganisch-chemischen Praktikum für Geologen, Mineralogen und Geographen [4-std.]
N.N. mit wiss. Mitarb.
Z. u. O. n. b. A.
- 125 Chemie für Mediziner und Zahnmediziner [2-std.]
W. Baumann
Mi 11-12, 13-14 — GrHs der Chemie
- 126 Einführung mit Übungen in das Praktikum für Mediziner und Zahnmediziner [2-std.]
J. Dietz
Do 9-10, 13-14 — GrHs der Chemie
- 127 Chemisches Praktikum für Mediziner und Zahnmediziner
W. Baumann, J. Dietz mit wiss. Mitarb.
- Kurs I: Fr 8-12
 - Kurs II: Fr 13-17
 - Kurs III: Fr 17-21
 - Kurs IV: Sa 8-12
- Saal I
- 128 Seminare zum Praktikum
W. Baumann, J. Dietz mit wiss. Mitarb.
Di 14-16, Mi, Do 13-17 — SR III (Physiologie)

Erweitertes Lehrangebot

- 129 Spezielle Probleme der Tensid-Analytik [1-std.]
H. König
Mo 16-17 — KIHS der Chemie
- 130 Kolloquium in Anorganischer und Analytischer Chemie [1-std.]
W. Baumann, M. Dräger, P. Gülich, W. Tremel, K. Unger, N.N., N.N., N.N.
14-tägl.: Mo 17-19 — Hs des MPI für Chemie
- 131 Seminar für Mitarbeiter [1-std.]
M. Dräger und Mitarb.
14-tägl.: Mo 17-19 — SR SB I
- 132 Seminar für Mitarbeiter [2-std.]
W. Tremel und Mitarb.
Z. u. O. n. V.
- 133 Seminar für Mitarbeiter [2-std.]
P. Gülich, W. Meisel, H. Spiering und Mitarb.
Fr 14-16 — SR 01-132 (Neubau Physik)
- 134 Seminar für Mitarbeiter [2-std.]
K. Unger und Mitarb.
Mi 14-16 — R 98

- 135 Hochleistungssäulenflüssig-Chromatographie (HPLC) [2-std.]
K. Unger
Z. u. O. n. V.
- 136 Instrumentelle Bioanalytik I – Spektroskopie und Trennmethoden [2-std.]
M. Gey
Z. u. O. n. V.

KERNCHEMIE**Lehrveranstaltungen nach Maßgabe des Studienplans für Chemiker**

- 201 Kernspaltung, Grundlagen und Anwendungen (Wahlpflichtvorlesung für Kernchemie als viertes Fach) [2-std.]
J. O. Denschlag
Mo 16-18 — SR Inst.
- 202 Kernchemisches Praktikum I, Ferienkurs (ab 7. Stud.pl.-Sem.) [2 Wo., ganztägig]
J. O. Denschlag, K.-L. Kratz, J. V. Kratz mit Ass. K. Lützenkirchen
Z. u. O. n. b. A.
- 203 Kernchemisches Praktikum II (Praktikum im Nebenfach ab 8. Stud.pl.-Sem.) [4 Wo., ganztägig]
J. O. Denschlag, K.-L. Kratz, J. V. Kratz mit Ass.
n. V. mit den Dozenten

Lehrveranstaltungen nach Maßgabe des Studienplans für Nichtchemiker

- 204 Chemie für Physiker II [2-std.]
K.-L. Kratz
Di 10-12 — Gr Hs der Chemie
- 205 Übungen zur Chemie für Physiker II [1-std.]
K.-L. Kratz
Z. u. O. n. V.
- 206 Kernchemisches Praktikum I, Ferienkurs (ab 7. Stud.pl.-Sem. für Naturwissenschaftler, die im Diplomexamen als Nebenfach Chemie wählen) [2 Wo., ganztägig]
J. O. Denschlag, K.-L. Kratz, J. V. Kratz mit Ass. K. Lützenkirchen
Z. u. O. n. b. A.

Erweitertes Lehrangebot

- 208 Seminar für Kern- und Kosmochemie [1-std.]
F. Begemann, J. O. Denschlag, J. V. Kratz, K.-L. Kratz, H. Wänke
14-tägl.: Mi 17-19 — SR Inst., n. b. A.
- 209 Seminar über laufende Arbeiten im Institut [1-std.]
J. O. Denschlag, J. V. Kratz, K.-L. Kratz
14-tägl.: Mi 17-19 — SR Inst., n. b. A.
- 210 Mitarbeiterseminar [1-std.]
K.-L. Kratz
Di 16-17 — SR Inst.

ORGANISCHE CHEMIE**Lehrveranstaltungen nach Maßgabe des Studienplans für Chemiker**

- 301 Grundpraktikum Organische Chemie mit Seminarveranstaltungen (4. Stud.pl.-Sem.) [ganztäglich]
R. Stadler
- 302 Vorlesung zum Grundpraktikum [4-std.]
R. Stadler
Mi, Do 10-12 – KIHs der Chemie
- 303 Praktikum Organische Chemie für Fortgeschrittene [ganztäglich]
• Teil A: Analytisch orientiert [5 Wo.]
H. Meier, W. Vogt
• Teil B: Literaturpräparate und methodische Arbeit [12 Wo.]
H. Kunz, H. Meier
- 304 Aromaten und Heteroaromaten [2-std.]
H. Meier
Mo 8-10 — KIHs der Chemie
- 305 Theorie und Mechanismen in der Organischen Chemie [2-std.]
K. Müllen
Di, Fr. 9-10 — KIHs der Chemie
- 306 Übungen zu den Vorlesungen Nr. 304 und 305 (5. Stud.pl.-Sem.) [1-std.]
K. Müllen, H. Meier
Mo 11-12 — KIHs der Chemie
- 307 Seminar für Praktikanten (6. Stud.pl.-Sem.) [2-std.]
E. Geyer, H. Kunz, H. Meier
Mo 17-19, Fr 15-17 — KIHs der Chemie

- 308 Praktikum Organische Chemie, Physikalische Chemie und Physik der Makromoleküle (Praktikum im 4. Fach im 8. Stud.pl.-Sem., gemeinsam mit dem Institut für Physikalische Chemie)
R. Kirste, R. Stadler, B. A. Wolf, R. Zentel
n. b. A.
- 309 Praktikum Makromolekulare Organische Chemie (Wahlpraktikum im 8. Stud.pl.-Sem.) [4 Wo., ganztägig]
R. Stadler, W. Vogt, R. Zentel
n. b. A.
- 310 Forschungsbezogenes Praktikum Organische Chemie [4 Wo., ganztägig]
H. Kunz, gemeinsam mit den Hochschullehrern der Organischen Chemie
n. b. A.
- 311 Spezielle physikalische Methoden der Organischen Chemie (Wahlpraktikum im 8. Stud.pl.-Sem.) [4 Wo., ganztägig]
R. Stadler, gemeinsam mit den Hochschullehrern der Organischen Chemie
n. b. A.
- 312 Stereochemie [2-std.]
H. Kunz
Di 10-12 — KIHs der Chemie
- 313 Strukturaufklärung organisch-chemischer Verbindungen mit Instrumenteller Analytik [2-std.]
H. Meier
Fr 10-12 — KIHs der Chemie
- 314 Ausgewählte Kapitel der Supramolekularen Chemie [3-std.]
W. Weißflog
Di 15-17 — KIHs der Chemie
Do 10-11 — SR K 5
- 315 Flüssigkristalline Polymere [1-std.]
R. Zentel
Z. u. O. n. V.

Lehrveranstaltungen nach Maßgabe der Studienpläne für Nichtchemiker

- 316 Organische Chemie für Biologen (4. Fach) (min. 5 Teilnehmer) [2-std.]
E. Geyer
Mo 13.30-15 — KIHs der Chemie
- 317 Praktikum Organische Chemie für Biologen (4. Fach)
E. Geyer mit Assistenten
Blockpraktikum Oktober 1995

Erweitertes Lehrangebot

- 318 In-House oder Online? Datenbanken im Vergleich [1-std.]
A. J. Lawson
Fr 14-16 — SR K 5
- 319 Chemie-Information heute: Das Beispiel Beilstein [1-std.]
R. Luckenbach
14-tägl.: Fr 14-16 — SR K 5
- 320 Infrarot-Spektroskopie organischer Verbindungen [1-std.]
I. Lüderwald
14-tägl.: Fr 13-15 — SR K 4
- 321 Heterocyclische Chemie: 6-Ringheterocyclen [1-std.]
R. Mengel
Do 16-17 — SR K 5
- 322 Von der Hypothese zum Pharmakon. Die Medizinische Chemie in Wirkstoff-Findung und Entwicklung [1-std.]
G. Schorrenberg
14-tägl.: Fr 10-12 — SR K 4
- 323 Einführung in die Polymerchemie als Vorbereitung für das integrierte Auslandsstudium mit Exkursion [2-std.]
R. Stadler, R. Zentel
Mi 9-11 — SR K 5
- 324 Kolloquium über aktuelle Probleme der Organischen Chemie [3-std.]
E. Geyer, L. Horner, H. Kunz
Mi 8-11 — SR K 4
- 325 Seminar über Forschungsarbeiten aus dem Institut für Organische Chemie [1-std.]
W. Vogt gemeinsam mit den Hochschullehrern der Organischen Chemie
Mi 17-19 — KIHS der Chemie
- 326 Makromolekulares Kolloquium für Fortgeschrittene [1-std.]
H. Kämmerer, H. Schnecko, R. C. Schulz, R. Stadler, W. Vogt, G. Wegner, W. Weißflog
14-tägl.: Do 8-10 — KIHS der Chemie
Zusammen mit dem MPI für Polymerforschung
- 327 Mitarbeiterseminar [1-std.]
E. Geyer
14-tägl.: Di 17-19 — Leseraum SB I
- 328 Mitarbeiterseminar [1-std.]
H. Kunz
14-tägl.: Z. u. O. n. V.
- 329 Mitarbeiterseminar [1-std.]
H. Meier
Mi 16-17 — SR K 5

- 330 Mitarbeiterseminar [1-std.]
R. Stadler
Di 8-9 — SR K 4
- 331 Seminar für Mitarbeiter [2-std.]
W. Vogt
Z. u. O. n. V.
- 332 Seminar für Mitarbeiter [2-std.]
R. Zentel
Di 17-19 — KIHS der Chemie
- 333 Seminar über chemische Technologie [1-std.]
E. W. Fischer, L. Horner, K. Unger, B. A. Wolf, H. Schnecko
14-tägl.: Mi 17-19 — KIHS der Chemie
- 334 Organisch-chemisches Kolloquium [1-std.]
H. Meier, H. Ringsdorf gemeinsam mit den Hochschullehrern der Organischen Chemie
14-tägl.: Do 17-19 — GrHS der Chemie

Graduiertenkolleg »Physik und Chemie Supramolekularer Systeme«

- 335 Charakterisierung von Grenzflächen und Kolloiden II [4-std.]
G. Schönhense, Palberg, N.N.
Mi, Do 8-10 — SRJ
- 336 Intermolekulare Kräfte im Bereich zwischen n m und um (inkl. Übungen) [2-std.]
Helm
Fr 15-17 — SRJ
- 337 Einführung in die EPR-Spektroskopie [2-std.]
Spiess
Di 13-15 — HS NPI für Polymerforschung

PHYSIKALISCHE CHEMIE**Lehrveranstaltungen nach Maßgabe des Studienplans für Chemiker**

- 401 Physikalische Chemie I (2. Stud.pl.-Sem.) [2-std.]
W. Liptay
Z. n. V. — GrHS der Chemie
Diese Vorlesung wird in der zweiten Semesterhälfte (7.-12. Woche) vierstündig gehalten.
- 402 Übungen zur Vorlesung Physikalische Chemie I [1-std.]
W. Liptay, F. Petzke
Z. u. O. n. V.
Die Übungen werden in der zweiten Semesterhälfte 2-stündig gehalten.

- 403 Physikalisch-chemisches Grundpraktikum (3. Stud.pl.-Sem.) [15 Tage/Sem.]
R. Kirste, H. Sillescu
- 404 Seminar und Einführung in das physikalisch-chemische Grundpraktikum (3. Stud.pl.-Sem.) [2-std.]
R. Kirste
Di 9-11 — SR J
- 405 Physikalische Chemie III (4. Stud.pl.-Sem.) [2-std.]
H. Möhwald
Mi 9-10, Do 8-9 — GrHs der Chemie
- 406 Übungen zur Vorlesung Physikalische Chemie III [1-std.]
H. Möhwald
Z. u. O. n. V.
- 407 Physikalische Chemie V (6. Stud.pl.-Sem.) [3-std.]
H. Sillescu
Di 8-9, Mi 8-10 — Kl.Hs der Chemie
- 408 Übungen zur Vorlesung Physikalische Chemie V [1-std.]
H. Sillescu
Z. u. O. n. V.
- 409 Physikalisch-chemisches Praktikum für Fortgeschrittene (6. Stud.pl.-Sem.) Teil A: Allgemeines Praktikum [3 Wo., 12 Std./Woche]
W. Liptay, H. Sillescu, A. Müller, E. Bartsch, G. Diezemann, V. Wiesner, R. Richert
Zusammen mit Teil B (Spezialpraktikum mit Seminar, wahlweise Veranstaltungs-Nummer 410, 411, 412)
- 410 Physikalisch-chemisches Praktikum für Fortgeschrittene (6. Stud.pl.-Sem.) Teil B: Ergänzungs-Praktikum über Spektroskopie [3 Wo.]
W. Liptay, P. Krämer, S. Lebus, T. Eisenträger
Zusammen mit Teil A (Allgemeines Praktikum, Veranstaltungsnummer 409)
- 411 Physikalisch-chemisches Praktikum für Fortgeschrittene (6. Stud.pl.-Sem.) Teil B: Ergänzungs-Praktikum über Physikalische Chemie technischer Prozesse [3 Wo.]
B. A. Wolf, W. Köhler
Zusammen mit Teil A (Allgemeines Praktikum, Veranstaltungsnummer 409)
- 412 Physikalisch-chemisches Praktikum für Fortgeschrittene (6. Stud.pl.-Sem.) Teil B: Praktikum über Methoden zur Strukturbestimmung [3 Wo.]
M. Stamm, I. G. Voigt-Martin
O. n. V.
Zusammen mit Teil A (Allgemeines Praktikum, Veranstaltungsnummer 409)
- 413 Seminar und Einführung zum Praktikum Physikalische Chemie für Fortgeschrittene (6. Stud.pl.-Sem.) [2-std.]
A. Müller
Mi 9-11 — Hs 21
- 414 Praktikum über Spektroskopie (8. Stud.pl.-Sem., Wahlpflichtpraktikum) [3-4 Wo., ganztägig]
W. Liptay, R. Wortmann
Z. u. O. n. V.
- 415 Forschungsorientiertes Praktikum über Physikalische Chemie der Makromoleküle (8. Stud.pl.-Sem., Wahlpflichtpraktikum) [3-4 Wo., ganztägig]
R. Kirste, A. Müller, H. Sillescu, H. W. Spiess, B. A. Wolf
Z. u. O. n. V.
- 416 Praktikum über physikalische Chemie technischer Prozesse (8. Stud.pl.-Sem., Wahlpflichtpraktikum) [3 Wo., ganztägig]
B. A. Wolf, W. Köhler
Z. u. O. n. V.
- 417 Praktikum über Methoden zur Strukturbestimmung (8. Stud.pl.-Sem., Wahlpflichtpraktikum) [3 Wo., ganztägig]
M. Stamm, I. G. Voigt-Martin
Z. u. O. n. V.
- 418 Einführung in die optische Molekülspektroskopie (Blockkurs als Ergänzung zum Spezialpraktikum Spektroskopie, 6. Stud.pl. Sem.)
R. Wortmann
Z. u. O. n. V.

MAKROMOLEKULARE CHEMIE UND PHYSIK

- 419 Einführung in die Physik der Polymere (6.-8. Stud.pl.-Sem.) [2 std.]
B. Ewen
Do 8.30-10 — Hs MPI f. Polymerforschung
- 420 Physikalische Chemie der Makromoleküle II Rheologie u.a. (6.-8. Stud.pl.-Sem.) [1 std.]
B. A. Wolf
Di 12-13 — KIHs der Chemie

- 421 Physikalische Chemie der Makromoleküle III (Kinetik und Mechanismen der Polymerisation) (6.-8. Stud.pl.-Sem.) [1-std.]
A. Müller
Mo 10-11 — Hs 21
- 422 Praktikum über Chemie und Physik der Makromoleküle (Nebenfach, 8. Stud.pl.-Sem., gemeinsam mit dem Institut für Organische Chemie) [6 Wo., ganztägig]
B. Ewen, R. Kirste, A. Müller, R. Zentel, R. Stadler, A. Wolf

Lehrveranstaltungen nach Maßgabe der Studienpläne für Nichtchemiker

- 423 Physikalische Chemie für Lehramtskandidaten, Biologen, Geologen, Mineralogen und Pharmazeuten [3-std.]
R. Kirste
Mo, Mi, Do 12-13 — GrHs der Chemie
- 424 Übungen zur Physikalischen Chemie für Lehramtskandidaten, Biologen, Geologen, Mineralogen und Pharmazeuten [1-std.]
R. Kirste mit K. Berger
Mo, Mi 13-14 oder Fr 11-12 — SR J
- 425 Physikalisch-chemisches Grundpraktikum für Lehramtskandidaten, Physiker, Biologen, Mineralogen und Geologen [ganztägig]
R. Kirste, V. Böhmer
1 Tag pro Woche, Z. n. V. — SBI
- 426 Seminar zum Physikalisch-chemischen Grundpraktikum für Lehramtskandidaten, Physiker, Biologen, Mineralogen und Geologen [2-std.]
R. Kirste mit V. Böhmer
Z. u. O. n. V.
- 427 Physikalisch-chemische Übungen für Pharmazeuten (prs.) [26 Std.]
R. Kirste, V. Böhmer
Z. u. O. n. V.; Blockpraktikum
- 428 Physikalisch-chemisches Praktikum für Fortgeschrittene (allgemeines Praktikum für Mineralogen und Physiker gem. Studienplan) [2-std.]
W. Liptay, H. Möhwald, H. Sillescu, E. Bartsch, A. Müller, R. Richert, U. Wiesner
Z. u. O. n. V.

Erweitertes Lehrangebot

- 429 Verteilungs- und Abbauprozesse von Chemikalien (Physikalische Chemie organischer Umweltchemikalien) [1-std.]
W. Klöpffer
Mo 15-16 — KIHs der Chemie
- 430 Kinetik und Mechanismen der Polymerisation [1-std.]
A. Müller
Mo 10-11 — Hs 21
- 431 Seminar Polymerspektroskopie [2-std.]
H. W. Spiess
Mi 13-15 — Hs MPI für Polymerforschung
- 432 Einführung in die Materialwissenschaft der Polymere [2-std.]
G. Wegner
Z. u. O. n. V.
- 433 Molekulare Quatenelektrodynamik [2-std.]
R. Wortmann
Fr 10-12 — SR K 5
- 434 Einführung in die Spektroskopie [2-std.]
W. Baumann
Mi, Do 12-13 — KIHs der Chemie
- 435 Dielektrische Spektroskopie [2-std.]
R. Richert
Z. u. O. n. V.
- 436 Seminar für Mitarbeiter [2-std.]
B. Ewen, E. W. Fischer, M. Stamm, T. A. Vilgis
Mi 14.30-16 — Hs MPI für Polymerforschung
- 437 Seminar für Mitarbeiter [2-std.]
A. Müller
Fr 13-15 — Raum L-Ost 00-226
- 438 Seminar für Mitarbeiter [2-std.]
H. Sillescu
Fr 13-15 — SR 01 145
- 439 Seminar für Mitarbeiter [2-std.]
G. Wegner
Mo 11-13 — Hs MPI für Polymerforschung
- 440 Seminar für Mitarbeiter [2-std.]
B. A. Wolf
Mi 14-16 — SR K 5

- 441 Kolloquium über »Aktuelle Probleme der Polymerforschung« [1-std.]
C. Bubeck, B. Ewen, E. W. Fischer, W. Knoll, K. Müllen, H. W. Spieß, M. Stamm, T. A. Vilgis, G. Wegner
 14-tägl.: Mo 17-19 — Hs MPI für Polymerforschung
- 442 Seminar für ausgewählte Themen der Polymerphysik [2-std.]
B. Ewen, E. W. Fischer, M. Stamm, T. A. Vilgis
 Mo 14.30-16 — Hs MPI für Polymerforschung
- 443 Seminar für ausgewählte Themen aus der theoretischen Chemie und Spektroskopie [1-std.]
W. Liptay, W. Baumann
 Z. u. O. wird angekündigt
- 444 Physikalisch-chemisches Kolloquium [2-std.]
Die Hochschullehrer der Physikalischen Chemie
 14-tägl.: Mo 17-19 — Hs MPI für Polymerforschung

Graduiertenkolleg »Physik und Chemie supramolekularer Systeme«

- 445 Einführung in die EPR-Spektroskopie [2-std.]
H. W. Spiess
 Di 13-15 — Hs MPI für Polymerforschung

BIOCHEMIE

Lehrangebot nach Maßgabe des Studienplans für Chemiker

- 501 Einführung in die Biochemie (ab 6. Stud.pl.-Sem.) [2-std.]
K. Dose, H.-J. Schäfer
 Mo, Do 11-12 — GrHs der Chemie
- 502 Übungen zur Einführung in die Biochemie (für Chemiker und Biologen mit Nebenfach Biochemie) [2-std.]
K. Dose, C. Koch-Brandt mit R. Flach, T. Nawroth, A. Neidhardt, S. Risi, H.-J. Schäfer und Ass.
 Anmeldung erforderlich
 Z. u. O. n. V.
- 503 Einführung in das Biochemische Grundpraktikum (für Chemiker und Biologen mit Nebenfach Biochemie; ab 7. Stud.pl.-Sem.) [1-std.]
K. Dose, C. Koch-Brandt, R. Flach, A. Neidhardt
 Mo oder Mi n. V., 13.30 — KS Institut
- 504 Biochemisches Grundpraktikum (für Chemiker und Biologen mit Nebenfach Biochemie; ab 7. Stud.pl.-Sem.) [4-std.]
K. Dose, C. Koch-Brandt, R. Flach, A. Neidhardt u. wiss. Mitarbeiter
 Mo oder Mi n. V., 14.30 — KS Institut
 Anmeldung erforderlich
- 505 Seminar zum Biochemischen Grundpraktikum (für Chemiker und Biologen mit Nebenfach Biochemie; ab 7. Stud.pl.-Sem.) [1-std.]
K. Dose, C. Koch-Brandt, R. Flach, A. Neidhardt und wiss. Mitarbeiter
 Z. u. O. n. V.
- 506 Biochemisches Praktikum für Fortgeschrittene I (für Chemiker und Biologen mit Nebenfach Biochemie; ab 7. Stud.pl.-Sem.) [4-5 Wo., ganztägig]
K. Dose, C. Koch-Brandt, R. Flach, S. Risi und wiss. Mitarb.
 KS Institut
 Beginn n. V., Anmeldung erforderlich
- 507 Einführung und Seminar zum Biochemischen Praktikum für Fortgeschrittene I (für Chemiker und Biologen mit Nebenfach Biochemie; ab 7. Stud.pl.-Sem.)
K. Dose, C. Koch-Brandt, R. Flach, S. Risi und wiss. Mitarb.
 5-std. wöchentlich während des Praktikums
 Bibl. des Instituts
 Beginn n. V. in der vorlesungsfreien Zeit
- 508 Ausgewählte Kapitel der Molekularen Genetik: Gentransfer in Säugetierzellen (für Chemiker mit Nebenfach Biochemie und Biologen mit Biochemie im 3. bzw. 4. Fach) [2-std.]
C. Koch-Brandt
 Fr 13-15 — Kl. Hs der Chemie
- 509 Biochemie der Kohlenhydrate (für Chemiker und Biologen mit Nebenfach Biochemie; ab 6. Stud.pl.-Sem.) [1-std.]
P. Flesch
 Di 14-15 — KlHs der Chemie

Lehrangebot nach Maßgabe des Studienplans für Nichtchemiker

- 510 Einführung in die Biochemie (ab Vordiplom) [2-std.]
K. Dose, H.-J. Schäfer
Mo, Do 11-12 — GrHs der Chemie
- 511 Übungen zur Einführung in die Biochemie (für Chemiker und Biologen mit Nebenfach Biochemie) [2-std.]
K. Dose, C. Koch-Brandt mit R. Flach, T. Nawroth, A. Neidhardt, S. Risi, H.-J. Schäfer und Ass.
Z. u. O. n. V.; Anmeldung erforderlich
- 512 Einführung in das Biochemische Grundpraktikum (für Chemiker und Biologen mit Nebenfach Biochemie; ab 6. Stud.pl.-Sem.) [1-std.]
K. Dose, C. Koch-Brandt, R. Flach, A. Neidhardt
Mo oder Mi n. V., 13.30 — KS Institut
- 513 Biochemisches Grundpraktikum (für Chemiker und Biologen mit Nebenfach Biochemie; ab 6. Stud.pl.-Sem.) [4-std.]
K. Dose, C. Koch-Brandt, R. Flach, A. Neidhardt und wiss. Mitarbeiter
Mo oder Mi n. V., 14.30 — KS Institut
Anmeldung erforderlich
- 514 Seminar zum Biochemischen Grundpraktikum (für Chemiker und Biologen mit Nebenfach Biochemie; ab 6. Stud.pl.-Sem.) [1-std.]
K. Dose, C. Koch-Brandt, R. Flach, A. Neidhardt und wiss. Mitarbeiter
Z. u. O. n. V.
- 515 Biochemisches Praktikum für Fortgeschrittene I (für Biologen mit Nebenfach Biochemie; ab 6. Stud.pl.-Sem.) [4-5 Wo., ganztägig]
K. Dose, H.-J. Schäfer und wiss. Mitarbeiter
Beginn n. V.; Anmeldung erforderlich
- 516 Einführung und Seminar zum Biochemischen Praktikum für Fortgeschrittene I (für Biologen mit Nebenfach Biochemie; ab 6. Stud.pl.-Sem.)
K. Dose, H.-J. Schäfer
5-std. wöchentlich während des Praktikums
Z. n. V. in der vorlesungsfreien Zeit —
Bibl. des Instituts
- 517 – 518 Biochemisches Praktikum für Fortgeschrittene II mit Seminar und Übungen (für Chemiker und Biologen) [4-6 Wo.]
• Zellbiologie [ganztägig]
C. Koch-Brandt, R. Flach und wiss. Mitarb.
O. n. V.
Beginn n. V. (Anmeldung erforderlich)
- Molekularbiologie [ganztägig]
C. Koch-Brandt, R. Flach und wiss. Mitarb.
O. n. V.
Beginn n. V. (Anmeldung erforderlich)
- 519 Biochemisches Praktikum für Fortgeschrittene II mit Seminar und Übungen (für Chemiker und Biologen) Membranbiochemie [6 Wo., ganztägig]
K. Dose, T. Nawroth
Z. u. O. n. V.
- 520 Ausgewählte Kapitel der Molekularen Genetik: Gentransfer in Säugetierzellen (für Chemiker mit Nebenfach Biochemie und Biologen mit Biochemie im 3. bzw. 4. Fach) [2-std.]
C. Koch-Brandt
Fr 13-15 — KI Hs der Chemie
- 521 Biochemie der Kohlenhydrate (für Chemiker und Biologen mit Nebenfach Biochemie; ab 6. Stud.pl.-Sem.) [1-std.]
P. Fleisch
Di 14-15 — KI Hs der Chemie

**Erweitertes Lehrangebot;
Graduiertenstudium**

- 522 Biophysikalische Chemie von Membranen und Membranproteinen (für Chemiker und Biologen; ab 6. Stud.pl.-Sem.) [2-std.]
K. Dose, T. Nawroth
Do 9-11 — Bibl. des Instituts
- 523 Übungen zur Biophysikalischen Chemie von Membranen und Membranproteinen (für Chemiker und Biologen; ab 6. Stud.pl.-Sem.) [1-std.]
K. Dose, T. Nawroth
Z. u. O. n. V.
- 524 Struktur und Funktion von Proteinen – Methoden zur Charakterisierung und Modifizierung [1-std.]
H.-J. Schäfer
Fr 9-10 — Bibl. des Instituts

- 525 Proteinfaltung [1-std.]
P. Flecker
n. b. A.
- 526 – 528 Biochemisches Praktikum für Fortgeschrittene II mit Seminar und Übungen (für Chemiker und Biologen) [4-6 Wo., gantztägig]
- Zellbiologie
C. Koch-Brandt, R. Flach und wiss. Mitarbeiter
Z. u. O. n. V.; Anmeldung erforderlich
 - Molekularbiologie
C. Koch-Brandt, R. Flach und wiss. Mitarbeiter
Z. u. O. n. V.; Anmeldung erforderlich
 - Membranbiochemie
K. Dose, T. Nawroth und wiss. Mitarbeiter
Z. u. O. n. V.; Anmeldung erforderlich
- 529 Biochemisches Mitarbeiterkolloquium (f. Chemiker und Biologen mit Nebenfach Biochemie; ab 7. Stud.pl.-Sem.) [2-std.]
K. Dose
Z. u. O. n. V.
- 530 Biochemisches Kolloquium (für Chemiker und Biologen mit Nebenfach Biochemie; ab 7. Stud.pl.-Sem.) [2-std.]
K. Dose, P. Flesch, C. Koch-Brandt, H.-J. Schäfer
Do 15-17, n. b. A. — Bibl. des Instituts
- 531 Mitarbeiterseminar [4-std.]
K. Dose
Z. u. O. n. V.
- 532 Mitarbeiterseminar [4-std.]
C. Koch-Brandt
Z. u. O. n. V.
- 533 Seminar: Zellbiologische und molekularbiologische Grundlagen der interzellulären Signalübertragung (für Examenskandidaten, Diplomanden und Doktoranden) [1-std.]
A. Maelicke
Z. u. O. n. V.; (Teilnehmerzahl begrenzt)
- 534 Konzepte der Biochemie (für Mediziner, Biologen, Chemiker und Pharmazeuten) [2-std.]
A. Maelicke, W. Müller-Esterl
Fr 11-13 — SR V Institut für Physiologische Chemie und Pathobiochemie, Duesbergweg 6
- 535 Seminar: Ausgewählte Kapitel der Peptid-Rezeptor-Forschung (für Examenskandidaten, Diplomanden und Doktoranden) [1-std.]
W. Müller-Esterl und Mitarbeiter
Mo 8.30 — Institut für Physiologische Chemie und Pathobiochemie, Duesbergweg 6

LEHRAMT CHEMIE

Lehrangebot nach Maßgabe der Studienpläne für Lehramtskandidaten und Nichtchemiker*Erster Studienabschnitt*

- 601 Anorganisch-chemisches Praktikum für Lehramtskandidaten, Teil I [12-std.]
H. Singer
Mo-Do — SB I
Beginn: 18.4.1995
- 602 Seminar zum anorganisch-chemischen Praktikum für Lehramtskandidaten, Teil I [6-std.]
H. Singer
Mo 11-13, Mi 10-12,
Fr 11-13, Mo 15-17 (Test) — SB I
Beginn: 18.4.1995
- 603 Physikalische Chemie für Lehramtskandidaten, Biologen, Geologen, Mineralogen und Pharmazeuten [3-std.]
R. Kirste
Mo, Mi, Do 12-13 — GrHs der Chemie
- 604 Übungen zur physikalischen Chemie für Lehramtskandidaten, Biologen, Geologen, Mineralogen und Pharmazeuten [1-std.]
R. Kirste
Mo 13-14 oder Fr 11-12 — SR J oder
Mi 11-12 — SR J

Zweiter Studienabschnitt

- 605 Organisch-chemisches Praktikum für Lehramtskandidaten [gantztägig]
E. Geyer
Mo-Fr — SB I
Beginn: 18.4.1995
- 606 Vorlesung zum organisch-chemischen Praktikum für Lehramtskandidaten [4-std.]
E. Geyer
Do, Fr 9-11 — Leseraum SB I
Beginn: 20.4.1995

- 607 Seminar zum organisch-chemischen Praktikum für Lehramtskandidaten [3-std.]
E. Geyer
Mo 8-11 (Test Di 8-10) — Leseraum und Seminarraum SB I
Beginn: 24.4.1995
- 608 Physikalisch-chemisches Grundpraktikum für Lehramtskandidaten, Physiker, Biologen, Mineralogen und Geologen [ganztägig]
R. Kirste mit V. Böhmer
1 Tag pro Woche: Mo, Di oder Mi — SB I
Beginn s. Aushang im SB I
- 609 Seminar zum physikalisch-chemischen Grundpraktikum [2-std.]
R. Kirste mit V. Böhmer
Fr 9-11 — SR SB I
Beginn s. Aushang im SB I
- 610 Schulversuchspraktikum
H. Singer
8 Halbtage im Semester
(Mo 8.30-12.30, Mo 13.30-17.30 oder Di 8.30-12.30) und 6 Wo. ganztägig in der vorlesungsfreien Zeit (21.8-30.9.1995) — SB I
- 611 Seminar zum Schulversuchspraktikum [1-std.]
H. Singer
Do 11-12 — SR SB I
Beginn: 20.4.1995
- 612 Übung Fachdidaktik Chemie [2-std.]
H. Singer
Mo 15-17 — Leseraum SB I
Beginn: siehe Aushang
- 613 Fachdidaktik Chemie (Vorlesung) [1-std.]
H. Singer
Mi 16-17 — Leseraum SB I
Beginn: 19.4.1995
- 614 Organische Chemie für Biologen (4. Fach) und für Geographen (Wahlfach) [2-std.]
E. Geyer
Mo 13.30-15 — KIHs der Chemie
- 615 Praktikum organische Chemie für Biologen (4. Fach) und Geographen (Wahlfach) [4 Wo.]
E. Geyer
ganztägig in der vorlesungsfreien Zeit
- 616 Spezielle Kapitel aus der anorganischen Chemie [2-std.]
H. Singer
Do 15-17 — Leseraum SB I
Beginn: 20.4.1995

Pharmazie

- Einführung in sicheres und praxisgerechtes Arbeiten im Laboratorium
J. Stratmann
Di, 18. April 1995, 9-11 — SR Pharmazie

PHARMAZEUTISCHE CHEMIE

Vorlesungen

- 701 Einführung in Allg. und Anorgan. Chemie II [2-std.]
G. Dannhardt
Di 10-12 — SR Pharmazie
- 702 Pharmazeutische Chemie [1,5-std.]
U. Pindur
Di 17-18.25 — SR Pharmazie
- 703 Pharmazeutische Chemie [1,5-std.]
G. Dannhardt
Mi 17-18.25 — SR Pharmazie
- 704 - 705 Einführung in die anorgan. Analytik [1-std.]
• Teil 1: Qualitative Analyse
J. Stratmann
Mo 11-12 — SR Pharmazie
• Teil 2: Quantitative Analyse
J. Stratmann
Di 12-13 — SR Pharmazie
- 706 Organische Chemie (Teil I: Aliphaten) [3-std.]
W. Back
Mo 13.50-15, Mi 10.50-12 — SR Pharmazie
- 707 Pharmazeutische Chemie (Arzneibuchuntersuchungen) [2-std.]
W. Kiefer
Z. n. b. A. — SR Pharmazie
- 708 Einführung in die instrumentelle Analytik (Vorl. u. Seminar) [3-std.]
H.-J. Sattler
Z. n. b. A. — SR Pharmazie

- 709 Grundlagen der Biochemie einschl. Biotechnologie [2-std.]
U. Pindur
Fr 9-11 — SR Pharmazie
- 710 Grundlagen der klinischen Chemie [2-std.]
L. Pfeuffer
Fr 7.45-9.15 — SR Pharmazie

Seminare

- 711 Pharmazeutisch-analytische und pharmazeutisch-chemische Seminare nach Semestern getrennt (prs.)
G. Dannhardt, U. Pindur, W. Back, W. Kiefer, H.-J. Sattler, J. Stratmann mit wiss. Mitarb.
Z. n. b. A. — SR Pharmazie
- 712 Mathematik für Pharmazeuten (prs.) [2-std.]
H.-J. Sattler
Mo 15-17 — SR Pharmazie
- 713 Chemische Nomenklatur (prs.) [2-std.]
W. Back, G. Dannhardt, U. Pindur mit wiss. Mitarb.
Z. n. b. A. — SR Pharmazie
- 714 Stereochemie (prs.) [2-std.]
W. Back, U. Pindur mit wiss. Mitarb.
Z. n. b. A. — SR Pharmazie

Praktika

- 715 Qualitative anorganische Analyse (prs.) [16-std.]
G. Dannhardt mit wiss. Mitarb.
Mi-Fr — KR Pharmazie
- 716 Quantitative anorganische Analyse (prs.) [10-std.]
U. Pindur, J. Stratmann mit wiss. Mitarb.
Mo-Mi 8-12 — SR Pharmazie
- 717 Pharmazeutische Chemie I org.-chem. Arzneistoffe (prs.) [15-std.]
W. Back, U. Pindur mit wiss. Mitarb.
Z. n. V. — KR Pharmazie
- 718 Instrumentelle Analytik (prs.) [13-std.]
U. Pindur, H.-J. Sattler mit wiss. Mitarb.
Z. n. b. A. — KR Pharmazie
- 719 Pharmazeutische Chemie II (Arzneibuchuntersuchungen) (prs.) [14-std.]
G. Dannhardt mit wiss. Mitarb.
Z. n. b. A. — KR Pharmazie
- 720 Biochemische Untersuchungsmethoden einschl. klinische Chemie (prs.) [11-std.]
U. Pindur mit wiss. Mitarb.
Mo-Mi — KR Pharmazie

- 721 Pharmazeutische Chemie III (Toxikologie, Arzneimitteluntersuchungen) (prs.) [16-std.]
G. Dannhardt mit wiss. Mitarb.
Z. n. b. A. — KR Pharmazie
- 722 Anleitung zu wissenschaftlichem Arbeiten (nur für Doktoranden) (prs.) [ganztägl.]
W. Back, G. Dannhardt, U. Pindur
Mo-Fr 8-16 — Institut f. Pharmazie

PHARMAZEUTISCHE TECHNOLOGIE

- 723 Arzneiformenlehre II [2-std.]
F. Moll
Do 8-10 — SR Pharmazie
- 724 Grundlagen der Arzneiformenlehre I [1-std.]
A. Braun
Di 15-16 — SR Pharmazie
- 725 Grundlagen der Ernährungslehre I [1-std.]
H. Bender
Mi 16-17 — SR Pharmazie
- 726 Qualitätssicherung in der pharmazeutischen Industrie [1-std.]
H. Häusler
Mi 8-9 — SR Pharmazie

Seminare

- 727 Pharmazeutisch-technologische und biopharmazeutische Analysenmethoden (prs.) [1-std.]
F. Moll mit wiss. Mitarb.
Di 16-17 — SR Pharmazie
- 728 Anforderungen des Arzneibuchs an die Herstellung von Arzneiformen (prs.) [1-std.]
F. Moll, A. Braun mit wiss. Mitarb.
Z. n. b. A. — SR Pharmazie
- 729 Fertigarzneimittel (prs.)
F. Moll mit wiss. Mitarb.
Fr 8-10, n. b. A. — SR Pharmazie

Praktika

- 730 Arzneiformenlehre II (prs.) [19-std.]
F. Moll, A. Braun mit wiss. Mitarb.
Mo-Fr — KR Pharmazie
(in 5 Parallelkursen)
- 731 Arzneiformenlehre I (prs.) [6-std.]
F. Moll, A. Braun mit wiss. Mitarb.
Di, Fr 8-14 — KR Pharmazie
(in 2 Parallelkursen)

- 732 Anleitung zu wissenschaftlichem Arbeiten
(nur für Doktoranden) (prs.) [ganztäglich]

F. Moll

Mo-Fr 8-16 — Institut f. Pharmazie

PHARMAZEUTISCHE BIOLOGIE

Vorlesungen

- 733 Systematik der Arzneipflanzen, Mikroorganismen und Viren [3-std.]

M. Grubert

Di 8-10, Mi 8-9 — SR Pharmazie

- 734 Grundlagen der Biologie für Pharmazeuten: Stoffwechselphysiologie [1-std.]

J. Stöckigt

Mo 9-10 — SR Pharmazie

- 735 Pharmazeutische Biologie: Teil I [2-std.]

J. Stöckigt

Do 15.30-17 — SR Pharmazie

Praktika, Übungen und Exkursionen

- 736 Pharmazeutische Biologie I (Morphologie und Anatomie) (prs.) [4-std.]

J. Stöckigt, M. Grubert mit wiss. Mitarb.

Z. w. bekanntgegeben — KR Pharmazie

- 737 Cytologische und histochemische Grundlagen der Biologie (prs.) [2-std.]

J. Stöckigt, M. Grubert mit wiss. Mitarb.

Z. w. bekanntgegeben — KR Pharmazie

- 738 Pharmazeutische Biologie II (Drogenuntersuchungen) (prs.) [3-std.]

J. Stöckigt, M. Grubert mit wiss. Mitarb.

Z. w. bekanntgegeben — KR Pharmazie

- 739 Pharmazeutische Biologie III (Phytochemische Methoden und Arzneibuchuntersuchungen) (prs.) [8-std.]

J. Stöckigt mit wiss. Mitarb.

Z. w. bekanntgegeben — KR Pharmazie

(für das 6. Semester)

- 740 Übungen zu den pharmazeutisch-biologischen Praktika I u. II (prs.)

J. Stöckigt, M. Grubert mit wiss. Mitarb.

Fr 9-13 — KR Pharmazie

- 741 Bestimmungsübung, Arzneipflanzenexkursionen (prs.) [2-std.]

M. Grubert, J. Stöckigt mit wiss. Mitarb.

Z. u. O. n. V.

- 742 Anleitung zu wissenschaftlichem Arbeiten
(nur für Doktoranden) (prs.) [ganztäglich]

J. Stöckigt

Institut f. Pharmazie

PHARMAKOLOGIE UND TOXIKOLOGIE

Vorlesungen

- 743 Pharmakologie und Toxikologie II [2-std.]

B. Epe

Mo 17-19 — SR Pharmazie

Seminare

- 744 Mechanismen toxischer Wirkung von Chemikalien (für Chemiker, Biologen u. Pharmazeuten, 5. Stud.pl.-Sem.) (prs.)

F. Oesch

14-tägl.: Fr 16 s.t.-18 — SR EG Verfügungsgebäude

- 745 Mechanismen der Biosynthese und der Inaktivierung reaktiver Metabolite (prs.)

F. Oesch

14-tägl.: Mo 8.30-10.45 — SR EG Verfügungsgebäude

(Seminar für fortgeschrittene Chemiker, Biologen, Pharmazeuten, ab 9. Stud.pl.-Sem.; Voraussetzung: Vorherige Teilnahme am Seminar »Mechanismen toxischer Wirkung von Chemikalien« für 4. Sem.)

Praktika

- 746 Pharmakologisch-toxikologischer Demonstrationskursus für Pharmazeuten (prs.) [8-std.]

B. Epe

Z. u. O. n. V.

- 747 Pharmakologisches Praktikum (f. Naturwissenschaftler) (prs.)

K.-L. Platt mit wiss. Mitarb.

Di 16.45-19 — Hochhaus d. Med. Inst., 11. St., R. 1116 u. Seminarraum EG

- 748 Anleitung zu wissenschaftlichem Arbeiten (prs.) [ganztäglich]

B. Epe

Institut für Pharmazie

ANDERE GEBIETE

Vorlesungen

- 749 Grundlagen der Anatomie und Physiologie für Pharmazeuten [2-std.]

W. Müller-Klieser, O. Thews

Di 13 s.t.-14.30 — SR Pharmazie

- 750 Pathophysiologie für Pharmazeuten [2-std.]

W. Müller-Klieser, P. Vaupel, O. Thews

Do 13 s.t.-14.30 — SR Pharmazie

- 751 Medizinische Mikrobiologie, Immunbiologie u. Hygiene f. Pharmazeuten [2-std.]
M. Loos
Do 11-13 — SR Pharmazie
- 752 Spezielle Rechtsgebiete für Apotheker [2-std.]
W. Fresenius
Mi 13-15 — SR Pharmazie
- 753 Wissenschaftliches Kolloquium
Die Professoren des Instituts f. Pharmazie
Fr 11 n. V. — SR Pharmazie
- 754 Seminar für Doktoranden
Die Professoren des Instituts f. Pharmazie
Fr 11 n. Vereinbarung — SR Pharmazie
- Praktika und Seminare**
- 755 Medizinische Mikrobiologie mit praktischen Übungen für Pharmazeuten (prs.) [3-std.]
M. Loos
Mi 16.30-19 — Hochhaus Theoret. Medizin, KS Med. Mikrobiologie, ptr.
- 756 Pharmazeutische und medizinische Terminologie mit Exkursion (prs.) [2-std.]
P. Heilmann
Mo 15-17 — SR Pharmazie
- 757 Kursus der Physiologie (prs.) [4,5-std.]
W. Müller-Klieser, G. Böhmer, O. Thews, R. Zander mit wiss. Mitarb.
Mi 13.30-17 — Praktikumsräume des Instituts f. Physiologie
(2 Parallelkurse)
- 758 Physikalisch-chemische Übungen für Pharmazeuten (prs.) [2-std.]
R. Kirste, V. Böhmer
Z. u. O. n. b. A.
- 759 Physikalische Chemie für Lehramtskandidaten, Biologen, Geologen, Mineralogen und Pharmazeuten (prs.) [2-std.]
R. Kirste
Mo, Mi, Do 12-13 — Gr Hs der Chemie

Fachbereich 21: Biologie

- Postanschrift:
Fachbereich Biologie,
55099 Mainz, Fax 39-35 00
- Besucheranschrift: Gresemundweg 2
- Dekan: Univ.-Prof. Dr. Albrecht FISCHER,
Müllerweg 6, Zi. 00-323, Tel. 39-27 38
- Prodekan: Univ.-Prof. Dr. Erwin SCHMIDT,
Becherweg 22, Tel. 39-52 24
- Dekanat: Dr. Rainer ZERBE,
Zi. 01-223, Tel. 39-25 48,
Sprechzeiten Mo, Mi, Fr 9-11;
- Irmtraud ERNST,
Zi. 01-224, Tel. 39-25 19;
- Marion MENNINGER,
Zi. 01-214, Tel. 39-28 00,
Sprechzeiten Mo-Fr 10-12
- Prüfungsamt: Dr. Philipp BAUR, Zi. 01-216,
Tel. 39-33 29, Sprechzeiten Mo-Fr 9-11
- Bibliotheksbeauftragte:
Dipl.-Bibliothekarin und -Biologin
Barbara ALBRECHT, Tel. 39-22 43/42 69,
Bentzelweg 4, Raum 02-463

Informationen für Studierende

Studienfächer und -abschlußmöglichkeiten

- Biologie:
Diplom; Promotion, die eine Abschlußprüfung voraussetzt; Erste Staatsprüfung für das Lehramt an Gymnasien.
Zulassungsbeschränkung: Für den Lehramtsstudiengang Gymnasium erfolgt die Bewerbung an das Studentensekretariat der Johannes Gutenberg-Universität, für den Diplom-Studiengang an die ZVS, Sonnenstr. 171, 44128 Dortmund (Allgemeines Auswahlverfahren).
- Anthropologie: Magisterprüfung.
Zulassungsbeschränkung: Die Bewerbung für den Magisterstudiengang erfolgt an das Studentensekretariat der Johannes Gutenberg-Universität Mainz.
- Univ.-Prof. Dr. A. FISCHER,
Müllerweg 6, Zi. 00-323, Tel. 39-25 77;
- Univ.-Prof. Dr. J. MARKL,
Müllerweg 6, Zi. 01-235, Tel. 39-23 14
- Anthropologie:
Univ.-Prof. Dr. W. BERNHARD,
Colonel-Kleinmann-Weg 2 (SB II),
Zi. 02-342, Tel. 39-37 46/23 13;
Privatdozent Dr. W. HENKE,
Colonel-Kleinmann-Weg 2 (SB II),
Zi. 02-233, Tel. 39-23 98
- Genetik:
Univ.-Prof. E. GATEFF, Ph. D.,
Becherweg 32, Tel. 39-58 42
- Mikrobiologie:
N. N., Dr. P. PFEIFFER
Becherweg 15, Tel. 39-35 42
- Molekulare Biophysik:
N.N., Welderweg 26, Tel. 39-35 79
- Molekulargenetik:
Univ.-Prof. Dr. E. R. SCHMIDT, Becherweg 32,
Zi. 01-126, Tel. 39-52 24

Einführungsveranstaltung für Studienanfänger, Fach- und Hochschulortwechsler

Donnerstag, 13. April 1995,
10-12, Hs 18 (Becherweg 9)

Studienfachberatung

- Biologie:
Dr. R. ZERBE, Gresemundweg 2,
Zi. 01-223, Tel. 39-25 48
- Botanik:
Univ.-Prof. Dr. A. WILD, Müllerweg 6,
Zi. 00-125, Tel. 39-26 88;
Dr. B. KLINGENBERG, Müllerweg 6,
Zi. 01-272, Tel. 39-28 73;
Prof. Dr. D. LÜPNITZ, Bentzelweg 9 b,
Zi. 20, Tel. 39-26 27
- Zoologie:
Univ.-Prof. Dr. Ch. VON CAMPENHAUSEN,
Colonel-Kleinmann-Weg 2 (SB II),
Zi. 04-151, Tel. 39-24 63;
- in der vorlesungsfreien Zeit vom 3. bis zum 7. April 1995
 - Biologie, Zoologie, Anthropologie, Genetik, Mikrobiologie:
(wie vom 18.4. bis zum 21.7.1995)
 - Botanik: WILD, Mo, Di,
KLINGENBERG, Mi, Do, Fr,
LÜPNITZ, Di, Fr, jeweils 11-12
- in der Studieneinführungswoche vom 10. bis zum 13. April 1995
 - Biologie: ZERBE, Mo, Mi, Fr 9-11
 - Botanik: WILD, Mo, Di 11-12;
KLINGENBERG, Mi 11-12;
LÜPNITZ, Di 11-12

- Zoologie: FISCHER, Di, Do 11-12;
VON CAMPENHAUSEN, n.V.
- Anthropologie:
BERNHARD, Mo 10-12;
HENKE, Mo, Di 10-12
- Genetik: GATEFF, n. tel. V.
- Mikrobiologie: N. N., Dr. P. PFEIFFER
- Molekulargenetik: SCHMIDT, Mo 10-12
- in der Vorlesungszeit vom 18. April bis zum 21. Juli 1995
 - Biologie: ZERBE, Mo, Mi, Fr 9-11
 - Botanik: WILD, Di 14-16;
KLINGENBERG, Mi 14-16;
LÜPNITZ, Di, Fr 11-12
 - Zoologie: FISCHER, Di, Do 11-12;
VON CAMPENHAUSEN, n.V.;
 - MARKL, n. V.
 - Anthropologie: BERNHARD, Mo, Di 10-12
 - Genetik: GATEFF, Do 15-16
 - Mikrobiologie: N. N., Dr. P. PFEIFFER
 - Molekulargenetik: SCHMIDT, Mo 10-12
- in der vorlesungsfreien Zeit vom 24. Juli bis zum 29. September 1995
 - Biologie, Zoologie, Anthropologie, Genetik, Mikrobiologie: (wie in der Studieneinführungswoche vom 10. bis zum 13. April 1995)
 - Botanik: WILD, Mo, Di,
KLINGENBERG, Mi, Do, Fr,
LÜPNITZ, Di, Fr, jeweils 11-12

Studienberatung

- Allgemeine Studienangelegenheiten, Zulassungsfragen:
Dr. R. ZERBE, Gresemundweg 2,
Zi. 01-223, Sprechzeiten Mo, Mi, Fr 9-11;
M. MENNINGER, Gresemundweg 2,
Zi. 01-214, Sprechzeiten Mo-Fr 10-12
- Promotions- und
Habitationsangelegenheiten:
I. ERNST, Gresemundweg 2,
Zi. 01-224, Sprechzeiten Mo-Fr 10-12
- Prüfungsangelegenheiten:
Univ.-Prof. Dr. F. ROMER, Tel. 39-28 79;
Dr. Ph. BAUR, Gresemundweg 2,
Zi. 01-216, Sprechzeiten Mo-Fr 9-11
- Förderungsberatung – Wiss. Nachwuchs:
Univ.-Prof. Dr. G. WEGENER,
Institut für Zoologie, Becherweg 9,
1. Stock, Raum 01-323,
Tel. 39-23 15, Sprechzeiten Mo 10-11
- BAföG:
Univ.-Prof. Dr. A. SIEGERT, Institut für Spezial-

le Botanik, Altbau Biologie, Müllerweg 6, Zi. 00-282, Tel. 39-26 30, Sprechzeiten Do 12-14

Vertrauensdozent für ausländische Studierende

Univ.-Prof. Dr. G. WEGENER,
Institut für Zoologie, Becherweg 9,
1. Stock, Raum 01-323,
Tel. 39-23 15, Sprechzeiten Mo 10-11

Studien-, Prüfungs- und Promotionsordnungen

Lehramt an Gymnasien:

Die Studienordnung für ein Studium im Fach Biologie mit dem Abschluß der Ersten Staatsprüfung für das Lehramt an Gymnasien an der Johannes Gutenberg-Universität Mainz ist im Dekanat und im Prüfungsamt erhältlich, ebenso die Ordnung über die Zwischenprüfung.

Die Landesverordnung über die Erste Staatsprüfung für das Lehramt an Gymnasien ist im Buchhandel erhältlich und im Dekanat einsehbar (Kopiervorlage).

- Prüfungsamt: s. S. 70

Diplom:

Die Studienordnung für ein Studium im Fach Biologie mit dem Abschluß der Diplomprüfung in Biologie an der Johannes Gutenberg-Universität Mainz ist im Dekanat und im Prüfungsamt erhältlich. Dort ist ebenfalls die Ordnung für die Diplomprüfung in Biologie an der Johannes Gutenberg-Universität Mainz erhältlich.

- Prüfungsausschuß: Vorsitzender: Univ.-Prof. Dr. F. ROMER, Stellvertreter: Univ.-Prof. Dr. J. MARKL, Geschäftsstelle: Dr. Philipp BAUR, Gresemundweg 2, Zi. 01-216, Tel. 39-33 29, Sprechzeiten Mo-Fr 9-11

Promotion:

Die Promotionsordnung der Fachbereiche 17 Mathematik, 18 Physik, 19 Chemie und Pharmazie, 21 Biologie, 22 Geowissenschaften der Johannes Gutenberg-Universität ist im Dekanat erhältlich.

Anschrift der Fachschaft

- Biologie:
Müllerweg 6, R 14, Tel. 39-42 17
Erste Vorlesungswoche täglich 11-12 studentische Studienberatung. Weitere Öffnungszeiten: s. Aushänge

Wissenschaftliche Einrichtungen

Integrierte wissenschaftliche Einrichtungen mit eigener Leitung und eigener Verwaltung.

Institut für Allgemeine Botanik

- Besucheranschrift:
Müllerweg 6, Fax 39-30 75
- Geschäftsführender Leiter:
Univ.-Prof. Dr. A. WILD, Tel. 39-26 88,
Vorzimmer (vormittags):
Ingrid KRÄMER, Tel. 39-26 88
- Verwaltung:
Dr. B. KLINGENBERG, Tel. 39-28 73,
Sekretariat: Annette PHILIPPS, Simone WOHL-
FAHRT, Tel. 39-22 99, Fax 39-30 75
- Universitätsprofessoren:
Dr. G. ROTHE, Tel. 39-25 35, Fax 39-25 35,
Dr. W. WERNICKE, Tel. 39-31 27,
Dr. A. WILD, Tel. 39-26 88
- Hochschuldozent:
Dr. Chr. WILHELM, Tel. 39-42 08
- Hochschulassistent:
Dr. M. RICHTER, Tel. 39-31 66
- Wiss. Mitarbeiter:
Dr. P. BEUTELMANN, Tel. 39-33 26,
Dr. C. BÜCHEL, Tel. 39-42 03,
M. GERBER, Tel. 39-33 27,
Dr. B. KLINGENBERG, Tel. 39-28 73,
Dr. K. MENZEL, Tel. 39-42 96,
Dr. G. OCHS, Tel. 39-34 14,
M. RELLÉ, Tel. 39-34 14,
Dr. W. RÜHLE, Tel. 39-34 15,
Dr. V. SCHMITT, Tel. 39-42 01,
Dr. G. VOLLENWEIDER, Tel. 39-33 52,
O. WERNER, Tel. 39-42 53,
Dr. L. WILD, Tel. 39-34 14,
Th. ZAGLAUER, Tel. 39-42 53
- Institutsbibliothek Botanik und Zoologie:
Bentzelweg 4, Raum 02-463, Tel. 39-42 69,
Vorlesungszeit: Mo-Fr 10-12, Mo-Do 13-16,
vorlesungsfreie Zeit: Mo-Do 10-12 u. n. V.

Institut für Spezielle Botanik und Botanischer Garten

- Besucheranschrift: Bentzelweg 9a und 9b
- Geschäftsführender Leiter:
Univ.-Prof. J. W. KADEREIT, Ph. D.,
Tel. 39-25 33, Sekretariat:
Silvia QUELLMALZ,
Tel. 39-25 33, Fax 39-35 24
- Universitätsprofessoren:
J. W. KADEREIT, Ph. D., Tel. 39-25 33,
Akad. Direktor Dr. D. LÜPNITZ, Tel. 39-26 27,

- Dr. S. S. RENNER, Tel. 39-41 03,
Dr. A. SIEGERT, Tel. 39-26 30
- Wiss. Mitarbeiter:
M. BECKER, Tel. 39-42 79,
F. BLATTNER, Tel. 39-29 28,
G. CLAUSING, Tel. 39-25 91,
G. DUBITZKY, Tel. 39-43 25,
Dr. G. HAUSNER, Tel. 39-25 37,
Akad. Direktor Dr. U. HECKER, Tel. 39-26 28,
K. JORK-PLESSING, Tel. 39-42 88,
Dr. W. LICHT, Tel. 39-26 26,
C. OTT, Tel. 39-42 83,
P. SCHUBERT, Tel. 39-43 42
- Institutsbibliothek:
s. unter Institut für Allgemeine Botanik

Institut für Zoologie

- Besucheranschrift: Müllerweg 6
- Geschäftsführender Leiter:
Univ.-Prof. Dr. J. MARKL, Tel. 39-23 14
(Stellvertreter: Univ.-Prof. Dr. A. FISCHER,
Tel. 39-25 77)
- Verwaltung und Leitung der
gemeinsamen Einrichtungen:
N. N., Tel. 39-28 78,
Dr. K. CULLMANN, Tel. 39-41 25, Fax 39-47 19,
Sekretariat: Renate BERTGEN,
Tel. 39-25 86, Fax 39-51 12
- Universitätsprofessoren:
Dr. Ch. VON CAMPENHAUSEN, Tel. 39-24 63,
Dr. A. DORN, Tel. 39-42 67,
Dr. A. FISCHER, Tel. 39-25 77,
Dr. J. MARKL, Tel. 39-23 14,
Dr. J. MARTENS, Tel. 39-26 75,
Dr. R. RUPPRECHT, Tel. 39-26 59,
Dr. A. SEITZ, Tel. 39-44 11,
Dr. G. WEGENER, Tel. 39-23 15,
Dr. U. ZELLER, Tel. 39-51 48
- Hochschuldozenten:
Dr. A. DORRESTEIJN, Tel. 39-42 73,
Dr. Ch. NEUMEYER, Tel. 39-34 19,
Dr. T. TEYKE, Tel. 39-44 83
- Habilitierte Bedienstete:
Dr. habil. G. EISENBEIS, Tel. 39-25 74,
Dr. habil. K. HONOMICHL, Tel. 39-31 24
- Hochschulassistenten:
Dr. U. HOEGER, Tel. 39-28 81,
Dr. J. SCHRAMME, Tel. 39-33 79,
Dr. M. TRITSCH, Tel. 39-21 97

- Wiss. Mitarbeiter:
U. ALBRECHT, Tel. 39-23 37,
Dr. K. BEHREND, Tel. 39-33 79,
Dr. J. BEYER, Tel. 39-31 25,
Dr. K. CULLMANN, Tel. 39-41 25,
F. DEPOIX, Tel. 39-31 58,
Dr. K. EKSCHMITT, Tel. 39-35 78,
Dr. U. ENSENBACH, Tel. 39-44 76,
Dr. W. GEBAUER, Tel. 39-46 50,
G. GEIER, Tel. 39-35 77,
Dr. Dr. J. R. HARRIS, Tel. 39-31 58,
Dr. E.-S. HASSAN, Tel. 39-44 82,
Dr. U. KRAUSE, Tel. 39-41 47,
Dr. M. LATZ, Tel. 39-44 84,
A. LICHTENTHAL, Tel. 39-24 96,
Ch. MÄRKER, Tel. 39-46 53,
Dr. J. MÜLLER, Tel. 39-42 65,
Dr. D. OERTEL, Tel. 39-29 83,
Dr. H.-J. POETHKE, Tel. 39-29 85,
N. SCHNEIDER, Tel. 39-24 96,
S. SÖHNGEN, Tel. 39-46 54,
Dr. M. VEITH, Tel. 39-29 84
- Institutsbibliothek:
s. unter Institut für Allgemeine Botanik

Abteilung Biologie für Mediziner

- Besucheranschrift: Bentzelweg 3
- Leitung: Univ.-Prof. Dr. F. ROMER,
Tel. 39-28 79; Sekretariat:
H. LESSMÖLLMANN,
Tel. 39-28 79, Fax 39-38 40
- Wiss. Mitarbeiter:
Dr. R. KUHN, Tel. 39-41 49,
Th. MARTAU, Tel. 39-42 82,
S. RIEMER, Tel. 39-42 82,
Dr. K.-J. THIERFELDER, Tel. 39-41 37

Institut für Anthropologie

- Besucheranschrift:
Colonel-Kleinmann-Weg 2 (SB II), 2. Stock
- Leitung: Univ.-Prof.
Dr. Dr. Dr. W. BERNHARD, Tel. 39-37 46,
Sekretariat (vorm.): Ingeborg GIESEKE,
Tel. 39-23 13, Fax 39-51 32
- Universitätsprofessoren:
Dr. W. BERNHARD, Tel. 39-37 46/23 13,
Dr. E. SCHLEIERMACHER, Tel. 39-28 71
- Habilitierter Bediensteter:
Dr. habil. W. HENKE, Tel. 39-23 98
- Hochschulassistentin:
Dr. J. STEINMÜLLER, Tel. 39-43 54
- Wissenschaftliche Mitarbeiter:

Dr. A. KEMKES-GROTTENTHALER,
Tel. 39-41 15,

U. KRENZER M.A., Tel. 39-31 79

- Institutsbibliothek:
Colonel-Kleinmann-Weg 2 (SB II),
Zi. 02-212, Mo-Do 10-12 u. 14-16, Fr 10-12

Institut für Genetik

- Besucheranschrift: Becherweg 32
- Geschäftsführender Leiter:
Univ.-Prof. Dr. G. M. TECHNAU,
Tel. 39-53 41, Sekretariat:
Rosemarie EBENRECHT (vormittags),
Tel. 39-33 50, Fax 39-58 45
- Institutssekretariat:
Uta KESTNER, Tel. 39-58 43,
A. PRINZING-MONCHIZADEH (vorm.),
Tel. 39-58 43
- Universitätsprofessoren:
E. GATEFF, Ph. D., Tel. 39-58 42,
Dr. G. M. TECHNAU, Tel. 39-53 41
- Hochschulassistentin:
Dr. U. KURZIK-DUMKE, Tel. 39-52 23
- Wiss. Mitarbeiter:
J. CZAJA, Tel. 39-52 23,
A. DEBES, Tel. 39-58 44,
R. DIETRICH, Tel. 39-32 93,
S. DRESCHERS, Tel. 39-52 23,
N. HABTEMICHAEL, Tel. 39-53 40,
M. KAYMER, Tel. 39-58 44,
Dr. T. LÖFFLER, Tel. 39-53 40,
M. NEUBAUER, Tel. 39-58 44,
Chr. RICKERT, Tel. 39-32 93,
G. UDOLPH, Tel. 39-32 93
Dr. J. URBAN, Tel. 39-43 28,
O. VEF, Tel. 39-32 93,
Dr. J. WISMAR, Tel. 39-53 40
- Institutsbibliothek: Becherweg 32,
Mo-Fr 10-12, Mo-Do 14-16

Institut für Molekulargenetik, gentechnologische Sicherheitsforschung und Beratung

- Besucheranschrift: Becherweg 32
- Leitung:
Univ.-Prof. Dr. E. R. SCHMIDT, Tel. 39-52 24,
Sekretariat: Beth IHM (vorm.), Tel. 39-52 24/
-53 46,
Heide WITTKE (nachm.), Tel. 39-52 24/53 46
- Universitätsprofessoren:
Dr. W. SACHSSE, Tel. 39-57 25,
Dr. E. R. SCHMIDT, Tel. 39-52 24

- Wiss. Mitarbeiter:
H. FRIEDL, Teil. 39-53 42,
Dr. T. HANKELN, Tel. 39-32 77,
Ch. KRAEMER, Tel. 39-53 42,
S. KUNZ, Tel. 39-57 48,
Dr. U. PROTIN, Tel. 39-53 42,
B. WEIL, Tel. 39-57 48

Institut für Mikrobiologie und Weinforschung

- Besucheranschrift: Becherweg 15
- Leitung: N. N.
Tel. 39-26 62, Sekretariat: Helga MUNDY,
Tel. 39-26 62, Fax 39-26 95
- Universitätsprofessoren:
Dr. G. UNDEN, Tel. 39-35 50
- Hochschuldozent:
Dr. M. SCHMITT, Tel. 39-35 44

- Wiss. Mitarbeiter:
Dipl.-Biol. S. BECKER, Tel. 39-35 52,
Dipl.-Biol. S. DRESS, Tel. 39-35 47,
Dipl.-Biol. B. HEROLD, Tel. 39-35 47,
Dipl.-Biol. Ch. MARTIN, Tel. 39-35 40,
Dipl.-Biol. F. NEUHAUSEN, Tel. 39-35 43,
Dr. P. PFEIFFER, Tel. 39-35 42,
Dipl.-Chem. J. SCHIRAWSKI, Tel. 39-35 52
- Institutsbibliothek:
Becherweg 15, vormittags n. V.

Institut für Molekulare Biophysik

- Besucheranschrift: Welderweg 26
- Leitung: N.N.
- Sekretariat: Gabriele DICK,
Tel. 39-35 79, Fax 39-35 57
- Wiss. Mitarbeiter:
Dr. H. HARTMANN, Tel. 39-35 76

Personalteil

Sprechstunden finden, sofern nicht anders angekündigt, im Anschluß an die Lehrveranstaltungen statt.

Bedienstete der Universität

Professoren

UNIVERSITÄTSPROFESSOREN AUF LEBENSZEIT

- ANDRES, Gert, Dr. phil. (pensioniert), *Zoologie*.
Privat: Königshütter Str. 13, 55131 Mainz, Tel. 5 65 42
- BERNHARD, Wolfram, Dr. phil., Dr. rer. nat., Dr. med., Dipl.-Psychol., *Anthropologie*, Tel. 39-37 46/23 13. Privat: Am Linsenberg 20, 55131 Mainz, Tel. 22 44 50
- BRAUN, Rudolf, Dr. rer. nat. (pensioniert), *Zoologie*. Privat: St.-Sebastian-Str. 25, 55128 Mainz, Tel. 3 44 04
- CAMPENHAUSEN, Christoph von, Dr. rer. nat., *Zoologie*, Sprechstd. n. V., Tel. 39-24 63. Privat: Bebelstr. 50, 55128 Mainz, Tel. 3 44 11
- DORN, August, Dr. rer. nat., *Zoologie*, Tel. 39-42 67. Privat: Im Zwetschenfeld 22, 55246 Mainz, Tel. (0 61 34) 6 12 22
- DORN, Emmi, Dr. rer. nat. (pensioniert), *Zoologie*. Privat: Titusstr. 62, 60439 Frankfurt, Tel. (0 69) 57 25 42
- FISCHER, Albrecht, Dr. rer. nat., *Zoologie*, Tel. 39-25 77. Privat: Kaninchenpfad 3, 55128 Mainz, Tel. 33 86 91
- GATEFF, Elisabeth, Ph. D., *Genetik*, Tel. 39-58 42. Privat: An der Kirchenpforte 35, 55128 Mainz, Tel. 36 46 48

- HARTL, Dimitri, Dr. rer. nat. (pensioniert), *Spezielle Botanik*, Tel. 39-28 77, 55494 Dichtelbach, Tel. (0 67 64) 5 08
- HÖHN, Karl, Dr. phil. nat. (emeritiert), *Botanik*, Tel. 39-23 22. Privat: Am Gonsenheimer Spieß 6, 55122 Mainz, Tel. 38 14 07
- KADEREIT, Joachim W., Ph. D., *Spezielle Botanik*, Sprechstd. Di, Do 12-13, Tel. 39-25 33. Privat: Engelstr. 31, 55124 Mainz, Tel. 4 60 77
- LAVEN, Hannes, Dr. rer. nat. (emeritiert), *Genetik*. Privat: Am Eselsweg 27, 55128 Mainz, Tel. 3 49 34
- MARKL, Jürgen, Dr. rer. nat., *Zoologie*, Tel. 39-23 14, Institut für Zoologie, Müllerweg 6. Privat: An der Mahlsteig 12, 55296 Gau-Bischofsheim, Tel. (0 61 35) 86 78
- MARTENS, Jochen, Dr. rer. nat., *Zoologie*, Tel. 39-26 75. Privat: Draiser Str. 64, 55128 Mainz, Tel. 36 34 88
- RADLER, Ferdinand, Dr. rer. nat. (emeritiert), *Mikrobiologie und Weinwissenschaft*, Tel. 39-26 62. Privat: Pfarrer-Stockheimer-Str. 16, 55128 Mainz, Tel. 3 48 05
- REINBOTH, Rudolf, Dr. h. c., Dr. rer. nat. (pensioniert), *Zoologie*, Tel. 39-25 24. Privat: Berliner Str. 29, 55131 Mainz, Tel. 5 16 21
- RENNER, Susanne S., Dr. rer. nat., *Spezielle Botanik*, Sprechstd. n. V., Tel. 39-41 03

- RISLER, Helmut, Dr. rer. nat. (emeritiert), *Zoologie*, Sprechstd. n. V., Tel. 39-42 69. Privat: Im Dechand 5, 55262 Heidesheim, Tel. (0 61 32) 54 23
- ROMER, Franz, Dr. rer. nat., Tel. 39-28 79, Abt. Biologie für Mediziner, Geb. 1422, R 10. Privat: Im Herrengarten 14, 55263 Wackernheim, Tel. (0 61 32) 5 88 80
- ROTHER, Gunter, Dr. rer. nat., *Allgemeine Botanik*, Tel. 39-25 35. Privat: Eleonorenstr. 40, 55252 Mainz
- RUPPRECHT, Rainer, Dr. rer. nat., *Zoologie*, Tel. 39-26 59. Privat: Am Gonsenheimer Spieß 21, 55122 Mainz, Tel. 38 72 97
- SACHSSE, Walter, Dr. med., Honorarprofessor der Universidad de los Andes Bogota/Kolumbien, *Molekulargenetik*, Sprechstd. n. V., Tel. 39-57 25. Privat: Carl-Zuckmayer-Str. 13, 55124 Mainz, Tel. 47 75 76
- SCHLEIERMACHER, Engelhard, Dr. med., *Anthropologie*, Tel. 39-28 71. Privat: Schöne Aussicht 6, 65375 Hallgarten, Tel. (0 67 23) 8 78 88
- SCHMIDT, Erwin R., Dr., *Molekulargenetik*, Tel. 39-52 24. Privat: Robert-Koch-Str. 6, 55270 Ober-Olm, Tel. (0 61 36) 8 52 46
- SCHWIDETZKY-RÖSING, Ilse, Dr. phil., Dr. h. c. (emeritiert), *Anthropologie*, Tel. 39-22 42. Privat: Beuthener Straße 35, 55131 Mainz
- SEITZ, Alfred, Dr. rer. nat., *Zoologie*, Tel. 39-44 11
- SIEGERT, Albrecht, Dr. rer. nat., *Spezielle Botanik*, Tel. 39-26 30. Privat: Weidenweg 8, 55270 Zornheim
- TECHNAU, Gerhard M., Dr. rer. nat., *Genetik*, Tel. 39-53 41. Privat: Schillerstr. 19, 55288 Udenheim, Tel. (0 67 32) 6 27 55
- THOMAS, Erhard, Dr. rer. nat. (pensioniert), *Zoologie*, Sprechstd. Di 10-11, Tel. 39-26 78. Privat: Schillerstr. 10, 55257 Budenheim, Tel. (0 61 39) 67 62
- UNDEN, Gottfried, Dr. rer. nat., *Mikrobiologie*, Tel. 39-35 50. Privat: Unterer Kuchelberg 7, 55296 Gau-Bischofsheim, Tel. (0 61 35) 63 05
- URICH, Klaus, Dr. rer. nat. (emeritiert), *Zoologie*. Privat: Niklas-Vogt-Str. 25, 55131 Mainz, Tel. 8 24 50
- VOGEL, Stefan, Dr. rer. nat. (pensioniert), *Spezielle Botanik*, Sprechstd. n. V., Tel. 39-31 69
- WEBER, Hans, Dr. rer. nat. (emeritiert), *Spezielle Botanik*. Privat: Oechsnerstr. 10, 55131 Mainz, Tel. 5 38 48
- WEGENER, Gerhard, Dr. rer. nat., *Zoologie*, Tel. 39-23 15. Privat: Kerschensteinerstr. 3, 55122 Mainz, Tel. 38 77 17
- WERNICKE, Wolfgang, Dr. rer. nat., *Allgemeine Botanik*, Tel. 39-31 27
- WILD, Aloysius, Dr. rer. nat., *Allgemeine Botanik*, Tel. 39-26 88. Privat: Neuwiesenstr. 36, 60528 Frankfurt, Tel. (0 69) 67 68 74
- ZELLER, Ulrich, Dr. med., Tel. 39-51 48, Institut für Zoologie

Hochschuldozenten

- DORRESTEIJN, Adrian, Dr. rer. nat., Tel. 39-42 73, Institut für Zoologie
- NEUMEYER, Christa, Dr. rer. nat. habil., Tel. 39-34 19, Institut für Zoologie. Privat: Gaustr. 24, 55116 Mainz, Tel. 22 24 79
- SCHMITT, Manfred, Dr. rer. nat., Tel. 39-35 44, Institut für Mikrobiologie und Weinforschung
- TEYKE, Thomas, Dr. rer. nat. habil., Tel. 39-44 83, Institut für Zoologie. Privat: Draiser Str. 90, 55128 Mainz, Tel. 3 56 44
- WILHELM, Christian, Dr. rer. nat. habil., Tel. 39-42 08, Institut für Allgemeine Botanik. Privat: Gutenbergstr. 9, 55124 Mainz, Tel. 4 10 25

Habilitierte Bedienstete

- EISENBEIS, Gerhard, Dr. rer. nat., Akad. Dir., Privatdozent, Tel. 39-25 74, Institut für Zoologie. Privat: Friedrich-von-Pfeiffer-Weg 8, 55128 Mainz, Tel. 38 34 30
- HENKE, Winfried, Dr. rer. nat., PD, Akad. Dir., Tel. 39-23 98, Institut für Anthropologie. Privat: Lion-Feuchtwanger-Straße 57, 55129 Mainz, Tel. 50 99 73
- HONOMICHL, Klaus, Dr. rer. nat. habil., Tel. 39-31 24, Institut für Zoologie. Privat: Goethestr. 1, 55271 Stackeden-Elsheim, Tel. (0 61 30) 16 47
- LÜPNITZ, Dieter, Prof., Dr. rer. nat., Akad. Dir., Sprechstd. Di, Fr 11-12, Tel. 39-26 27, Institut für Spezielle Botanik. Privat: Schillerstr. 24, 55088 Udenheim, Tel. (0 67 32) 6 25 88

Hochschulassistenten

- HOEGER, Ulrich, Dr. rer. nat., Tel. 39-28 81, Institut für Zoologie
- KURZIK-DUMKE, Ursula, Dr. rer. nat., Tel. 39-52 23, Institut für Genetik
- RICHTER, Michael, Dr. rer. nat., Tel. 39-31 66, Institut für Allgemeine Botanik
- SCHRAMME, Jürgen, Dr. rer. nat., Tel. 39-33 79, Institut für Zoologie
- STEINMÜLLER, Jutta, Dr. rer. nat., Tel. 39-43 54, Institut für Anthropologie

TRITSCH, Mark, Dr. rer. nat., M.A. Oxon, Tel. 39-21 97, Institut für Zoologie. Privat: Geisbergstr. 21, 65193 Wiesbaden, Tel. (06 11) 52 53 36

Wissenschaftliche Mitarbeiter

ALBRECHT, Barbara, Dipl.-Biol., Dipl.-Bibliothekarin, Tel. 39-22 43, Institutsbibliothek Botanik und Zoologie. Privat: Elsa-Brandström-Str. 77, 55124 Mainz

ALBRECHT, Ute, Dipl.-Biol., Tel. 39-23 37, Institut für Zoologie

BECKER, Markus, Dipl.-Biol., Tel. 39-42 79, Institut für Spezielle Botanik

BECKER, Sabine, Dipl.-Biol., Tel. 39-35 52, Institut für Mikrobiologie und Weinforschung

BEHREND, Konstantin, Dr. rer. nat., Akad. Rat, Tel. 39-33 79, Institut für Zoologie. Privat: Mühlweg 17, 55128 Mainz

BEUTELMANN, Peter, Dr. rer. nat., Akad. Dir., Tel. 39-33 26, Institut für Allgemeine Botanik. Privat: Lannerstr. 79, 55270 Ober-Olm, Tel. (0 61 36) 8 72 49

BEYER, Jens, Dr. rer. nat., Wiss. Ang., Tel. 39-31 25, Institut für Zoologie

BLATTNER, Frank, Dipl.-Biol., Tel. 39-29 28, Institut für Spezielle Botanik. Privat: Wallgasse 14, 67433 Neustadt, Tel. (0 63 21) 3 39 85

BÜCHEL, Claudia, Dr. rer. nat., Tel. 39-42 03, Institut für Allgemeine Botanik

CLAUSING, Gudrun, Dipl.-Biol., Tel. 39-25 91, Institut für Spezielle Botanik

CULLMANN, Klaus, Dr. rer. nat., Akad. Oberrat, Tel. 39-41 25, Institut für Zoologie. Privat: Hugo-Eckener-Str. 40, 55122 Mainz

CZAJA, Joachim, Dipl.-Biol., Tel. 39-52 23, Institut für Genetik

DEBES, Anette, Dipl.-Biol., Tel. 39-58 44, Institut für Genetik

DEPOIX, Frank, Dipl.-Biol., Tel. 39-31 58, Institut für Zoologie

DIETRICH, Rainer, Dipl.-Biol., Tel. 39-32 93, Institut für Genetik

DRESCHERS, Stephan, Dipl.-Biol., Tel. 39-52 23, Institut für Genetik

DRESS, Sabine, Dipl.-Biol., Tel. 39-35 47, Institut für Mikrobiologie und Weinforschung

DUBITZKY, Gerhard, Dipl.-Biol., Tel. 39-43 25, Institut für Spezielle Botanik

EKSCHMITT, Klemens, Dr. rer. nat., Tel. 39-35 78, Institut für Zoologie

ENSENBACH, Uwe, Dr. rer. nat., Tel. 39-44 76, Institut für Zoologie

FRIEDL, Heike, Dipl.-Biol., Tel. 39-5342, Institut für Molekulargenetik, gentechnologische Sicherheitsforschung und Beratung. Privat: Usinger Weg 48a, 61350 Bad Homburg, Tel. (06 11) 37 71 75

GEBAUER, Wolfgang, Dr. rer. nat., Tel. 39-46 50, Institut für Zoologie. Privat: Im Münchfeld 58, 55122 Mainz

GEIER, Gunter, Dipl.-Biol., Tel. 39-35 77, Institut für Zoologie

GERBER, Max, Dipl.-Biol., Tel. 39-33 27, Institut für Allgemeine Botanik. Privat: Draiser Str. 136a, 55128 Mainz

HABTEMICHAEL, Negusse, Dipl.-Biol., Tel. 39-53 40, Institut für Genetik

HANKELN, Thomas, Dr. rer. nat., Tel. 39-32 77, Institut für Molekulargenetik, gentechnologische Sicherheitsforschung und Beratung

HARRIS, James Robinson, Dr. B. Sc., M. I. Biol., Dr. Ph. D., D. Sc., Tel. 39-31 58, Institut für Zoologie. Privat: Am Hipperich 93, 55120 Mainz

HARTMANN, Hermann, Dr. rer. nat., Akad. Rat, Tel. 39-35 76, Institut für Molekulare Biophysik

HASSAN, El-Sayed, Dr.-Ing., Tel. 39-44 82, Institut für Zoologie. Privat: Am Taubertsberg 4, 55122 Mainz, Tel. 38 17 32

HAUSNER, Gerlinde, Dr. rer. nat., Tel. 39-25 37, Institut für Spezielle Botanik. Privat: Werner-Hilpert-Str. 67, 65197 Wiesbaden, Tel. (06 11) 46 55 40

HECKER, Ulrich, Dr. rer. nat., Akad. Direktor, Tel. 39-26 28, Institut für Spezielle Botanik. Privat: Im Malzhof 1, 55218 Ingelheim, Tel. (0 61 32) 7 64 56

HEROLD, Birgit, Dipl.-Biol., Tel. 39-35 47, Institut für Mikrobiologie und Weinforschung

JORK-PLESSING, Kirstin, Dipl.-Biol., Tel. 39-42 88, Institut für Spezielle Botanik. Privat: Budenheimer Str. 19, 55124 Mainz, Tel. 46 66 40

KAYMER, Markus, Dipl.-Biol., Tel. 39-58 44, Institut für Genetik

KEMKES-GROTTENTHALER, Ariane, Dr. phil., Tel. 39-41 15, Institut für Anthropologie

KLINGENBERG, Bernd, Dr. rer. nat., Akad. Oberrat, Tel. 39-28 73, Institut für Allgemeine Botanik. Privat: Zum Knechelsberg 4c, 55127 Mainz, Tel. 36 45 07

KRAEMER, Christiane, Dipl.-Biol., Tel. 39-53 42, Institut für Molekulargenetik, gentechnologi-

- sche Sicherheitsforschung und Beratung. Privat: Jakob-Steffen-Str. 9, 55122 Mainz
- KRAUSE, Ulrike, Dr. rer. nat., Tel. 39-41 47, Institut für Zoologie. Privat: Thomas-Mann-Str. 3a, 55122 Mainz, Tel. 38 23 50
- KRENZER, Udo, M.A., Tel. 39-31 79, Institut für Anthropologie
- KUHN, Roland, Dr. rer. nat., Akad. Oberrat, Tel. 39-41 49, Abt. Biologie f. Mediziner
- KUNZ, Sylvia, Dipl.-Biol., Tel. 39-57 48, Institut für Molekulargenetik
- LATZ, Martin, Dr. rer. nat., Tel. 39-44 84, Institut für Zoologie
- LICHT, Wolfgang, Dr. rer. nat., Tel. 39-26 26, Institut für Spezielle Botanik. Privat: Sertoriusring 13, 55126 Mainz, Tel. 47 64 28
- LICHTENTHAL, Albrecht, Dipl.-Biol., Tel. 39-24 96, Institut für Zoologie
- LÖFFLER, Thomas, Dr. rer. nat., Tel. 39-53 40, Abt. Biologie f. Mediziner
- MÄRKER, Christian, Dipl.-Biol., Tel. 39-46 53, Institut für Zoologie
- MARTAU, Thomas, Dipl.-Biol., Tel. 39-42 82, Abt. Biologie f. Mediziner. Privat: Am Taubertsberg 4, 55122 Mainz, Tel. 38 24 72
- MARTIN, Christian, Dipl.-Biol., Tel. 39-35 40, Institut für Mikrobiologie und Weinforschung
- MENZEL, Karola, Dr. rer. nat., Wiss. Ang., Tel. 39-42 96, Institut für Allgemeine Botanik
- MÜLLER, Jakob, Dr. rer. nat., Tel. 39-42 65, Institut für Zoologie
- NEUBAUER, Martin, Dipl.-Biol., Tel. 39-58 44, Institut für Genetik
- NEUHAUSEN, Frank, Dipl.-Biol., Tel. 39-35 43, Institut für Mikrobiologie und Weinforschung
- OCHS, Günter, Dr. rer. nat., Tel. 39-34 14, Institut für Allgemeine Botanik
- OERTEL, Detlef, Dr. rer. nat., Tel. 39-29 83, Institut für Zoologie
- OTT, Cornelia, Dipl.-Biol., Tel. 39-42 83, Institut für Spezielle Botanik
- PFEIFFER, Peter, Dr. rer. nat., Akad. Oberrat, Tel. 39-35 42, Institut für Mikrobiologie und Weinforschung
- POETHKE, Hans-Joachim, Dr. rer. nat., Tel. 39-29 85, Institut für Zoologie
- PROTIN, Ursula, Dr. rer. nat., Tel. 39-53 42, Institut für Molekulargenetik, gentechnologische Sicherheitsforschung und Beratung. Privat: Michael-Müller-Ring 37, 55128 Mainz, Tel. 36 18 22
- RELLÉ, Manfred, Dipl.-Biol., Tel. 39-34 14, Institut für Allgemeine Botanik
- RIEMER, Sigurd, Dipl.-Biol., Tel. 39-42 82, Abt. Biologie für Mediziner
- RÜHLE, Wolfgang, Dr. rer. nat., Wiss. Ang., Tel. 39-34 15, Institut für Allgemeine Botanik. Privat: Gartenfeldstr. 29, 65329 Hohenstein-Breithard
- SCHIRAWSKI, Jan, Dipl.-Chem., Tel. 39-35 52, Institut für Mikrobiologie und Weinforschung
- SCHMITT, Volker, Dr. rer. nat., Wiss. Ang., Tel. 39-42 02, Institut für Allgem. Botanik
- SCHNEIDER, Nicola, Dipl.-Biol., Tel. 39-24 96, Institut für Zoologie
- SCHUBERT, Peter, Dipl.-Biol., Tel. 39-43 42, Institut für Spezielle Botanik. Privat: Kolpingstr. 9 a, 65343 Eltville
- SÖHNGEN, Sabine, Dipl.-Biol., Tel. 39-46 54, Institut für Zoologie
- THIERFELDER, Karl-Joachim, Dr. rer. nat., Tel. 39-41 37, Abt. Biologie f. Mediziner. Privat: Schenkendorfstr. 6, 65187 Wiesbaden, Tel. (06 11) 84 44 60
- UDOLPH, Gerald, Dipl.-Biol., Tel. 39-32 93, Institut für Genetik
- URBAN, Joachim, Dr. rer. nat., Tel. 39-43 28, Institut für Genetik
- VEF, Olaf, Dipl.-Biol., Tel. 39-32 93, Institut für Genetik
- VEITH, Michael, Dr. rer. nat., Tel. 39-29 84, Institut für Zoologie
- VOLLENWEIDER, Gerd, Dr. rer. nat., Akad. Oberrat, Tel. 39-33 52, Institut für Allgemeine Botanik
- WEIL, Bernd, Dipl.-Biol., Tel. 39-57 48, Institut für Molekulargenetik, gentechnologische Sicherheitsforschung und Beratung. Privat: Forsthausstr. 20, 65479 Raunheim, Tel. (06 14 23) 2 32 82
- WERNER, Oliver, Dipl.-Biol., Tel. 39-42 53, Institut für Allgemeine Botanik. Privat: Thüringer Str. 43, 65428 Rüsselsheim, Tel. (0 61 42) 56 43 10
- WILD, Lucia, Dr. rer. nat., Tel. 39-34 14, Institut für Allgemeine Botanik
- WISMAR, Jasmine, Dipl.-Biol., Tel. 39-53 40, Institut für Genetik
- ZAGLAUER, Thomas, Dipl.-Biol., Tel. 39-42 53, Institut für Allgemeine Botanik. Privat: Schöne Aussicht 18, 65396 Walluf, Tel. (0 61 23) 7 51 82
- ZERBE, Rainer, Dr. rer. nat., Akad. Oberrat, Tel. 39-25 48. Privat: Dachsteinstr. 2, 65199 Wiesbaden, Tel. (06 11) 46 12 49

Nichtbedienstete Lehrkräfte und Lehrbeauftragte

Honorarprofessoren

JÜRGENS, Hans Wilhelm, Dr. rer. nat., Dr. agr. (Soziol.), Prof., Dipl.-Ing., *Sozialbiologie*, Institut für Anthropologie, Olshausenstraße 40-60, 24118 Kiel

KREISKOTT, Horst, Dr. rer. nat., Privat: Im Böhlig 15, 67157 Wachenheim, Tel. (0 63 22) 17 25

SCHOSER, Gustav, Dr. rer. nat., Privat: Kapellenstr. 14/1, 65719 Hofheim, Tel. (0 61 92) 15 45

WÄSSLE, Heinz, Dr. rer. nat., PD, Tel. (0 69) 96769219 O. 96769211, Max-Planck-Institut für Hirnforschung, Deutschordenstr. 46, 60528 Frankfurt

Nichtbedienstete Professoren

HEMMER, Helmut, Dr. rer. nat., Tel. (0 63 41) 2 00 56, Naturwissenschaftliches Technikum, 76829 Landau

KOLTERMANN, Rainer, Dr. rer. nat., Phil.-Theolog. Hochschule St. Georgen, Privat: Offenbacher Landstr. 224, 60599 Frankfurt, Tel. (0 69) 60 61-1

MADEL, Waldemar, Dr. phil., ehem. Leiter des Pflanzenschutzlabors der wissenschaftl. Abteilung der Firma C.H.-Boehringer Sohn, Ingelheim, *Angewandte Zoologie mit besonderer Berücksichtigung der Entomologie*. Privat: Stiegelstr. 79, 55218 Ingelheim

POLLMANN, Wolfgang, Dr. rer. nat. (pensioniert). Privat: Im Wispertal 1, Forstgut Lauksburg, 65391 Lorch/Rh., Tel. (0 67 75) 81 61

Nichtbedienstete Habilitierte

DINSE, Hubert, Dr. rer. nat. habil., Tel. (02 34) 700-79 65, Institut für Neuroinformatik, Ruhr-Universität Bochum

KESSELMEIER, Jürgen, Dr. rer. nat. habil., Max-Planck-Institut für Chemie, Abteilung Biochemie. Privat: Eichenweg 25, 55128 Mainz, Tel. 36 86 11

Lehrveranstaltungen

- Einführungsveranstaltung für Studienanfänger, Fach- und Hochschulortwechsler *A. Fischer mit R. Zerbe*
Do, 13. April 1995, 10-12 — Hs 18

Hinweis: Qualifizierte Doktoranden können an dem Graduiertenkolleg »Kreisläufe, Austauschprozesse und Wirkungen von Stoffen in der Um-

PFAU, Hans Klaus, Dr. rer. nat., Privat: Hermann Schuster-Str. 70, 65510 Hünstetten

SASS, Heinz, Dr. rer. nat., Tel. 39-58 44, Institut für Genetik. Privat: Holunderweg 35, 55128 Mainz, Tel. 3 59 30

SIRETEANU, Ruxandra, Dr. rer. nat., Tel. (0 69) 96 76 92 77, Max-Planck-Institut für Hirnforschung, Deutschordenstr. 46, 60528 Frankfurt

STÜRZBECHER, Horst Werner, PD Dr., Heinrich-Pette-Institut, Universität Hamburg Martinistr. 52, 20251 Hamburg

VIERTEL, Bruno, Dr. rer. nat., Tel. (0 73 51) 54 49 14, Dr. Karl Thomae GmbH, Abt. Exp. Pathologie und Toxikologie, 88397 Biberach

Lehrbeauftragte

BOPP, Anton, Dr. med. (ehemal. Chefarzt), Tel. 39-26 79, Institut für Anthropologie. Privat: Bösgrunder Weg 72, 55543 Bad Kreuznach, Tel. (06 71) 6 21 34

FRANKENHÄUSER, Herbert, Dr. rer. nat., Tel. 12-25 82, Naturhistorisches Museum, Reichklarastr. 1, 55116 Mainz

GEIER, Thomas, Dr. rer. nat. habil., Tel. 39-31 27, Institut für Allgemeine Botanik

KRÄMER, Petra, Dr. rer. nat., Tel. (05 31) 6 18 13 91, Gesellschaft für Biotechnologische Forschung, Mascheroder Weg 1, Braunschweig

OBST, Ursula, Dr., Tel. 12 64 30, WFM Wasserforschung Mainz GmbH, Rheinallee 41, 55118 Mainz

POETHKE, Hans-Joachim, Dr., Dipl.-Ing., Tel. 39-44 11, Institut für Zoologie

SCHNECKENBURGER, Stephan, Dr. rer. nat., Tel. (0 69) 21 23 63 16, Palmengarten Frankfurt (M). Privat: Dietrich-Bonhoeffer-Str. 18, 55268 Nieder-Olm, Tel. (0 61 36) 59 49

SCHWÄBLE, Wilhelm, Dr. rer. nat., *Genetik*, Tel. 39-57 25

welt« teilnehmen. Nähere Informationen s. S. 94. Abkürzungen:

- FI = Fortgeschrittenenpraktikum I
- FII = Fortgeschrittenenpraktikum II
- GPR = Großpraktikumsraum
- PR = Praktikumsraum
- SR = Seminarraum

Botanik

Vorlesungen

- 001 Allgemeine Botanik I: Morphologie, Anatomie, Ökologie und Evolution [4-std.]
A. Siegert, J. W. Kadereit
Mo 10-12, Di, Do 11-12 — Hs 18
- 002 Stoffwechselkreisläufe und aktuelle Probleme der Ökophysiologie [2-std.]
A. Wild
Di, Do 13-14 — Hs 18
- 003 Biotechnologie bei höheren Pflanzen, Teil I: Grundlagen [1-std.]
W. Wernicke
Do 10-11 — SR 11
- 004 Genetische Grundlagen der Pflanzenzüchtung [1-std.]
T. Geier
Di 11-12 — SR 11
- 005 Einführung in die Pflanzengeographie (Formationslehre Fortsetzung) [1-std.]
D. Lüpnitz
Di 10-11 — SR Spez. Botanik
- 006 Begleitvorlesung zum Pflanzenbestimmungspraktikum [1-std.]
J. W. Kadereit
Di 10-11 — Hs 18
- 007 Biologie und Biochemie der Enzyme [2-std.]
G. Rothe
Di, Do 14-15 — SR 11
- 008 Biosensoren: Funktionsweise und potentielle Anwendungen in der Umweltanalytik [2-std.]
P. Krämer
Fr 11-13 — SR 11

Praktika

- 009 Botanisch-mikroskopisches Anfängerpraktikum [4-std.]
G. Rothe mit B. Klingenberg
Mo 14-18 — PR Botanik, Gresemundweg
- 010 Botanisch-morphologisches Grundpraktikum (in 3 Parallelpraktika) [3-std.]
J. W. Kadereit, D. Lüpnitz, A. Siegert mit M. Becker, F. Blattner, G. Dubitzky, G. Hausner, U. Hecker, W. Licht, K. Jork-Plessing, C. Ott, P. Schubert
* Kurs A: Di 13 s.t.-15.15
* Kurs B: Mi 13 s.t.-15.15
* Kurs C: Do 13 s.t.-15.15
PR Botanik, Gresemundweg

- 011 Pflanzenbestimmungspraktikum (in 3 Parallelpraktika) [2-std.]
J. W. Kadereit, D. Lüpnitz, A. Siegert mit M. Becker, F. Blattner, G. Dubitzky, G. Hausner, U. Hecker, W. Licht, K. Jork-Plessing, C. Ott, P. Schubert
* Kurs A: Di 15.30-17
* Kurs B: Mi 15.30-17
* Kurs C: Do 15.30-17
PR Botanik, Gresemundweg
- 012 Pflanzenphysiologisches Praktikum (in 4 Parallelpraktika) [5-std.]
G. Rothe mit G. Vollenweider, M. Richter, W. Rühle, R. Zerbe
* Kurs A: Di 8-13
* Kurs B: Di 14-19
* Kurs C: Mi 8-13
* Kurs D: Mi 14-19
PR Pflanzenphys., Gresemundweg
- 013 Algen und phototrophe Prokaryota (Block A) (F I) [halbtägig, 1. Semesterdrittel]
A. Wild mit P. Beutelmann, K. Menzel, V. Schmitt
Mo-Fr 8-12 — PR Botanik, Gresemundweg
- 014 Pilze, Moose und Farne (Block B) (F I) [halbtägig, 2. Semesterdrittel]
J. W. Kadereit, W. Wernicke mit M. Becker, P. Beutelmann, F. Blattner, K. Jork-Plessing, B. Klingenberg, K. Menzel, C. Ott, P. Schubert
Mo-Fr 8-12 — PR Botanik, Gresemundweg
- 015 Morphologie der Samenpflanzen (Block C) (F I): Reproduktive Strukturen [halbtägig, 3. Semesterdrittel]
S. S. Renner mit G. Hausner und N. N.
Mo-Fr 8-12 — PR Botanik, Gresemundweg
- 016 Aquatische Ökosysteme II (F I) Einführung in die Methodik der biologischen und chemischen Analysen mit Geländeübungen [3-std.]
G. Rothe mit B. Klingenberg
Di 14-17 — SR Allg. Botanik

- 017 Botanisches Praktikum (FII) (Entwicklungs- und Molekularbiologie, Stoffwechselfysiologie) (4 Blöcke) [ganztäglich]
J. Kesselmeier, G. Rothe, W. Wernicke, A. Wild mit P. Beutelmann, M. Gerber, M. Richter, W. Rühle, T. Zaglauer
täglich — GPR Allg. Botanik
- 018 Botanisches Praktikum (F II) (Morphologie, Vegetationskunde und Reproduktionsbiologie) [ganztäglich]
täglich
* Block A: Morphologie und Entwicklungsgeschichte (vegetativer Bereich), 2. Semesterdrittel
A. Siegert mit G. Dubitzky
* Block B: Morphologie und Entwicklungsgeschichte (floraler Bereich), 3. Semesterdrittel
A. Siegert mit G. Dubitzky
* Block C: Vegetationskunde und Vegetationsökologie, 2. Semesterdrittel
J. W. Kadereit mit W. Licht
* Block D: Reproduktionsbiologie der Blütenpflanzen, 1. Semesterdrittel
S. S. Renner mit N. N.
* Block E: Tropenbotanik
S. S. Renner mit N. N.
s. Aushang

Übung

- 019 Floristische Arbeitsgemeinschaft [4-std.]
A. Siegert mit G. Dubitzky
Fr 13-17 — GPR Spez. Botanik

Seminare

- 020 Fachdidaktisches Seminar: Pflanzenphysiologische Versuche in der Schule [2-std.]
A. Wild mit G. Vollenweider, L. Wild
Fr 13-14.30 — PR Botanik, Gresemundweg
- 021 Seminar über aktuelle Probleme der Photosyntheseforschung [2-std.]
A. Wild mit W. Rühle
Fr 14.30-16 — SR Spez. Botanik
- 022 Geobotanisches Seminar [2-std.]
D. Lüpnitz
Di 13-15 — SR Spez. Botanik
- 023 Molekulare Marker und Genökologie von Pflanzen [2-std.]
G. Rothe
Z. u. O. n. V.

- 024 Seminar für Examenskandidaten der Arbeitsgruppe Baumphysiologie/Waldbaumgenetik [1-std.]
G. Rothe
14-tägl.: Fr 8.30-10 — Labor AG Rothe
- 025 Seminar für Examenskandidaten der Arbeitsgruppe Wernicke [2-std.]
W. Wernicke
Z. u. O. n. V.
- 026 Seminar für Examenskandidaten der Arbeitsgruppe Wilhelm [2-std.]
Ch. Wilhelm
Z. u. O. n. V.
- 027 Seminar für Examenskandidaten der Arbeitsgruppe Kadereit [1-std.]
J. W. Kadereit
Z. u. O. n. V.
- 028 Seminar für Examenskandidaten der Arbeitsgruppe Siegert [1-std.]
A. Siegert
Z. u. O. n. V.
- 029 Seminar für Examenskandidaten der Arbeitsgruppe Lüpnitz [1-std.]
D. Lüpnitz
Z. u. O. n. V.
- 030 Reproduktionsökologie tropischer Pflanzen [4-std.]
S. S. Renner
Mo 13-17 — SR Spez. Botanik
- 031 Einführung in die Flora, Fauna und Kultur Ekuadors [1-std.]
S. S. Renner
Fr 14-15 — SR Spez. Botanik

Exkursionen

- 032 Botanische Exkursionen
J. W. Kadereit, D. Lüpnitz, S. Renner, A. Siegert, A. Wild mit: F. Blattner, M. Becker, C. Büchel, G. Clausing, G. Dubitzky, H. Frankenhäuser, G. Hausner, U. Hecker, K. Jork-Plessing, B. Klingenberg, W. Licht, C. Ott, W. Rühle, V. Schmitt, P. Schubert, R. Zerbe
n. b. A.

Sonstiges

- 033 Vorweisungen im Botanischen Garten [1-std.]
Professoren des Inst. f. Spez. Botanik
Mi 17-18 — Treffpunkt vor dem Inst. f. Spez. Botanik

- 034 Botanisches Kolloquium [2-std.]
Professoren und Dozenten der Botanik
 Mi 17-19 — O. n. b. A.

- 035 Anleitung zum wissenschaftlichen Arbeiten
Professoren und Dozenten der Botanik
 Z. u. O. n. V.

Zoologie

Vorlesungen

- 101 Allgemeine und vergleichende Physiologie
 (Stoff- und Energiewechsel) [2-std.]
G. Wegener
 Mi 9-11 — Hs 18
- 102 Allgemeine und vergleichende Physiologie
 (Neurobiologie) [2-std.]
C. v. Campenhausen
 Mi, Fr 11-12 — Hs 18
- 103 Stämme des Tierreichs (Baupläne der Tiere
 und Spezielle Zoologie) [4-std.]
J. Martens, K. Honomichl
 Mo, Mi, Do, Fr 12-13 — Hs 18
- 104 Ausgewählte Kapitel aus der Physiologie des
 Sehens [2-std.]
C. v. Campenhausen
 Di 17-19 — Hs 11 (Alte Mensa)
- 105 Bau und Funktion des Wirbeltierorganismus:
 Ausgewählte Themen zur Ontogenie und
 Phylogenie der Wirbeltiere und des Men-
 schen [2-std.]
U. Zeller
 Mi 13-15 — SR 11
- 106 Meerestiere und marine Lebensräume
 [2-std.]
A. Fischer mit U. Hoeger
 Di 12-14 — SR 11
- 107 Populationsbiologie II (Populationsgenetik
 und Evolution) [1-std.]
A. Seitz
 14-tägl.: Mo 12-14 — SR 11
- 108 Humanbiologie II [2-std.]
C. Neumeyer
 Di 9-11 — Hs 11 (Alte Mensa)
- 109 Bekämpfung von Schadinsekten – neue Stra-
 tegien [1-std.]
A. Dorn
 Fr 10-11 — SR 11
- 110 Der komplexe Lebenszyklus der Amphibien
 [2-std.]
B. Viertel
 Fr 9-11 — Hs 18a
- 111 Die Zukunft des Menschen [1-std.]
R. Koltermann
 Do 15-16 — Hs 18
- 112 Auge und Gehirn: Aufbau und Funktion des
 visuellen Systems [2-std.]
H. Wässle
 Do 15.30-17 — SR 11

Praktika

- 113 Zoologisches Anfängerpraktikum (in 2 Par-
 allelkursen) [4-std.]
- * Kurs A
A. Fischer mit U. Hoeger
 Mo 14-18 — PR Gresemundweg
 - * Kurs B
A. Dorn mit N. N.
 Di 14-18 — PR Gresemundweg
- 114 Tierphysiologisches Praktikum (in 3 Paral-
 lelkursen) [4-std.]
C. v. Campenhausen, J. Markl mit
K. Behrend, E. Hassan, N. Schneider,
A. Lichtenthal, U. Albrecht, J. Beyer,
W. Gebauer, F. Depoix, R. Harris
- * Kurs A: Mo 13-17
 - * Kurs B: Di 8-12
 - * Kurs C: Di 13-17
- Kursräume 202, 204, 205
- Begleitvorlesung
C. v. Campenhausen, J. Markl
 Mo 8-10 — Hs 11 (Alte Mensa)
- 115 Tierbestimmungspraktikum (in 2 Parallel-
 kursen) [3-std.]
G. Eisenbeis, R. Rupprecht
- * Kurs A: Fr 13 s.t.-15.30
 - * Kurs B: Fr 15.30-18
- PR Gresemundweg
- 116 Zoologisches Praktikum für Fortgeschrittene
 (FI) (2 Blöcke) [halbtägig]
 Mo-Fr 8-12 — PR Gresemundweg
- * 1. Articulata (F1)
K. Honomichl mit J. Thierfelder, M.
Luetjens
 1. Semesterdrittel (Block B)
 - * 2. Deuterostomia (F1)
A. Dorresteijn, U. Zeller mit M. Latz
 2. Semesterdrittel (Block C)
- 117 Zoologisches Praktikum für Fortgeschrittene
 (FII) (6 Blöcke) [ganztäglich]
 Mo-Fr

- 1a) Bioakustik der Vögel
J. Martens
13.3.-7.4.1995 — Räume der AG Martens
- 1b) Regulation des Zell- und Organstoffwechsels der Tiere
G. Wegener mit A. Becker, P. Schlöder
1. Semesterdrittel
- 2a) Biochemie/Meeresbiologie
J. Markl mit R. Harris, W. Gebauer, F. Depoix, U. Albrecht, S. Söhngen, M. Schaffeld
2. Semesterdrittel — Labor der Abt. II und Insel Giglio
- 2b) Populationsbiologie
A. Seitz mit M. Veith, H.-J. Poethke, K. Henle
2. Semesterdrittel — KR 204
- 2c) Neuroethologie
T. Teyke
2. Semesterdrittel — Vorraum zu PR Gressmundweg
- 3a) Limnologie
R. Rupprecht
3. Semesterdrittel — R 02-347
- 3b) Physiologie und Biologie der Insekten
A. Dorn mit K. Cullmann
3. Semesterdrittel — KR II
- 118 Bestimmungspraktikum für Fortgeschrittene:
Thema: Bodenfauna (Mesofauna: Cooembola und Acari) [3-std.]
G. Eisenbeis
Mi 14-17 — Hs 18a

Übung

- 119 Funktionsmorphologische Übungen
[4-std.]
K.-H. Pfau
Z. u. O. n. V.

Seminare

- 120 Populationsgenetik und Evolution [1-std.]
A. Seitz mit M. Veith
14-tägl.: Mo 12-14 — SR 11
- 121 Seminar zur Disziplin der angewandten Biologie [2-std.]
H. Kreiskott
14-tägl.: Z. u. O. n. V.
- 122 Meerestiere und marine Lebensläufe [2-std.]
A. Fischer mit U. Hoeger
Di 16-18 — SR 11

- 123 Der Einfluß von Kokain und Alkohol auf die Entwicklung beim Menschen und bei Säugetieren I [2-std.]
B. Viertel
Fr 11-13 — Hs 18a
- 124 Gehirn und Bewußtsein [2-std.]
S. Sireteanu
Mo 15-17 — O. n. V.

Oberseminare

- 125 Sinnesphysiologie [2-std.]
C. v. Campenhausen, C. Neumeyer
Mo 17-19 — SB II 04-234
- 126 Aspekte der angewandten Säugetierkunde [2-std.]
H. Hemmer
Fr 10-12 — O. n. V.
- 127 Populationsbiologie [2-std.]
A. Seitz mit M. Veith, H.-J. Poethke
Mi 9.30-11 — R 02-436 (Anatomiegebäude)
- 128 Aktuelle Probleme der Stoffwechselphysiologie [2-std.]
G. Wegener
Fr 12-14 — SR 138
Vorzugsweise Kandidaten
- 129 Aktuelle Probleme der Entwicklungsbiologie [2-std.]
A. Dorn
Z. u. O. n. b. A.
Vorzugsweise Kandidaten

Exkursionen

- 130 Zoologische Exkursionen
Die Professoren u. Dozenten d. Zoologie
n. b. A.

Kolloquien

- 131 Naturwissenschaftlich-Philosophisches Kolloquium
E. Thomas, P. Beckmann, F. Beißer, C. v. Campenhausen, O. Ewert, P. Klein, P. Schneider, P. Schölmerich, G. V. Schulz
n. b. A.
- 132 Zoologisches Kolloquium [2-std.]
Die Professoren u. Dozenten d. Zoologie
14-tägl.: Do 17-19 — Hs 18
n. b. A.

Sonstiges

- 133 Anleitung zum wissenschaftlichen Arbeiten:
*C. v. Campenhausen, A. Dorn,
 A. Dorresteijn, G. Eisenbeis, A. Fischer,
 H. Hemmer, K. Honomichl,
 R. Koltermann, H. Kreiskott, J. Markl,
 J. Martens, C. Neumeyer, K.-H. Pfau, F.
 Romer, R. Rupprecht, A. Seitz, T. Teyke, B.
 Viertel, H. Wässle, G. Wegener, U. Zeller*

Abteilung Biologie für Mediziner**Pflichtveranstaltung für Zahnmediziner**

- Vorlesung: Biologie für Mediziner und Zahnmediziner [3-std.]
F. Romer, W. Sachsse, B. Schmidt, R. Streeck
 Mo, Di, Mi 10-11 — Aud. max.

Unterrichtsveranstaltung mit Leistungsnachweis

- Biologisches Praktikum für Mediziner [4-std.]
F. Romer, W. Sachsse mit J. Thierfelder, R. Kuhn, T. Martau, S. Riemer
- Kurs A: Di 15-18.20 — Histol. KS SB II
- Kurs B: Mi 15-18.20 — Histol. KS SB II

Freiwillige Lehrveranstaltung

- Begleitseminar zum Biologischen Praktikum für Mediziner [2-std.]
F. Romer mit R. Kuhn, J. Thierfelder
 Do 10-12 — Histol. KS SB II

Genetik**Vorlesungen**

- 201 Genetik II [3-std.]
E. Gateff
 Di 14-16, Do 14-15 — Hs 18
- 202 Entwicklungsgenetik. Vorlesung zum FI-Prakt. Entwicklungsgenetik (WS) [2-std.]
G. M. Technau
 Mi 17-19 — Bibl. Biochemie
- 203 Transposable Elemente [1-std.]
E. Gateff mit U. Kurzik-Dumke
 Do 14-15 — KR SBI
- 204 Genstruktur und Regulation der Genexpression in Eukaryonten (mit Genklonierung und Gentechnologie) [1-std.]
H. Sass
 Di 16-17 — Bibl. Biochemie

Kurse und Praktika

- 205 Genetischer Kurs (FI) [5-std.]
*H. J. Breter (FB 04), E. Gateff mit
 T. Löffler*
 Do 14-19 — KR SBI

- 206 Zell- und molekularbiologische Untersuchungen zur Neurogenese am Modellsystem *Drosophila* (FII; pers.) [ganztägig]
G. M. Technau mit J. Urban, H. Sass
 Z. u. O. n. V.
 Voraussetzung: Vorlesung Neuroentwicklungsbiologie

Seminare

- 207 Seminar für Fortgeschrittene [1-std.]
E. Gateff
 Bibl. Inst.
 Durchgeführt als Block an 2 Tagen
- 208 Seminar für Studenten höherer Semester [2-std.]
G. M. Technau mit J. Urban
 Z. u. O. n. V.
- 209 Seminar für Doktoranden u. Diplomanden der Arbeitsgruppe Zellbiologie [2-std.]
G. M. Technau
 Z. u. O. n. V.

- 210 Seminar für Fortgeschrittene: Molekulare Mechanismen der genetischen Rekombination [1-std.]
H. W. Stürzbecher
 Bibl. Inst.
 Durchgeführt als Block an 2 Tagen.
 Vorbespr.: Fr, 21.4.1995, 11 s.t., Bibl. Inst.

Sonstiges

- 211 Journal Club [1-std.]
Professoren und Mitarbeiter
 Mi 9-10 — Bibl. Inst.
- 212 Genetisches Kolloquium [1-std.]
Professoren und Mitarbeiter
 Fr 16-17 — Bibl. Inst.
- 213 Anleitung zu wissenschaftlichen Arbeiten (prs.) [ganztägig]
E. Gateff, G. Technau

Molekulargenetik**Vorlesungen**

- 214 Molekulare Genetik. Vorlesung zum F I-Praktikum Mol. Genetik [2-std.]
E. R. Schmidt
 Di 17-19 — Hs 18
- 215 Molekulare Evolution [1-std.]
E. R. Schmidt mit T. Hankeln
 Do 17-18 — Bibl. Inst.
- 216 Mutationen und Mißbildungen [1-std.]
W. Sachsse
 Do 11-12 — KR SB II 03-132

Kurse und Praktika

- 217 Cytologischer Kurs (F I) [5-std.]
W. Sachsse, F. Romer
 Mi 14-19 — Zool. PR, Gresemundweg
- 218 Klonierung und Sequenzierung von Eukaryonten-Genen (F II) [ganztägig]
E. R. Schmidt mit T. Hankeln, C. Kraemer, U. Protin, B. Weil, H. Friedl
 Persönliche Anmeldung erforderlich,
 Vorbespr.: 18.4.1995, 17 s.t., Hs 18

Seminare

- 219 Seminar für Fortgeschrittene [1-std.]
W. Sachsse
 Do 12.30 — KR SB II 03-132
 Vorbespr.: 27.4.1995, 12.30
- 220 Seminar für Fortgeschrittene: Neuere Arbeiten der Molekulargenetik [2-std.]
E. R. Schmidt mit T. Hankeln, C. Kraemer, U. Protin
 Z. u. O. n. V.
 Vorbespr.: 20.2.1995, 9 c.t., Bibl. Inst.

Sonstiges

- 221 Molekulargenetisches Kolloquium [1-std.]
Professoren und Mitarbeiter
 Fr 16-18 — Bibl. Inst.
 nach Ankündigung
- 222 Anleitung zum wissenschaftlichen Arbeiten (prs.) [ganztägig]
E. R. Schmidt, W. Sachsse

Anthropologie (Humanbiologie)**Vorlesungen**

- 301 Evolution des Menschen (Humanbiologie III) [3-std.]
W. Henke
 Do 9-12 — SB II 02-432
- 302 Aktuelle Fragen der Humangenetik [2-std.]
E. Schleiermacher
 Mo 10-12 — SB II 02-432

Kurse und Praktika

* obligatorisch für F II

- 303 Anthropologischer Kurs I: Wachstum und Konstitution des Menschen (F I) [2-std.]
W. Bernhard
 Di 16-18 — SB II 02-432
- 304 Anthropologischer Kurs II: Populationsstrukturen (Ethnische Anthropologie) (F I)* [2-std.]
W. Henke mit U. Krenzer
 Di 14-16 — SB II 02-432
- 305 Humanbiologisches Praktikum für Lehramtskandidaten [4-std.]
W. Henke
 Mi 9-13 — SB II 02-132

- 306 Osteologisches Praktikum (FI)* [4-std.]
W. Bernhard mit A. Kemkes-Grottenthaler
Do 13-17 — O. n. V.
- 307 Somatologisches Praktikum (FI)* [4-std.]
W. Bernhard mit U. Krenzer
Do 9-13 — SB II 02-132
- 308 Humangenetischer Kurs I: Genetische Variabilität von Antigeneigenschaften und Proteinen (FI)*
E. Schleiermacher mit J. Steinmüller
Z. n. V. — SB II 02-432
- 309 Humangenetisch-zellbiologisches Praktikum (FI)
E. Schleiermacher mit J. Steinmüller
Z. n. V. — SB II 02-442
Blockpraktikum
- 310 Praktikum zur normalen und pathologischen Variabilität des menschlichen Karyotyps (FI)*
E. Schleiermacher mit J. Steinmüller
Z. n. V. — SB II 02-442
Blockpraktikum
- 313 Besprechung ausgewählter Arbeiten aus humangenetischen Zeitschriften [2-std.]
E. Schleiermacher mit J. Steinmüller
Z. n. V. — SB II 02-442
n. b. A.
- 314 Besprechung aktueller wissenschaftlicher Themen und Forschungsprojekte [2-std.]
W. Bernhard, W. Henke, E. Schleiermacher und Mitarbeiter
14-tägl.: Z. n. V. — SB II 02-432

Sonstiges

Seminare

- 315 Anthropologisches Kolloquium [1-std.]
W. Bernhard, W. Henke, E. Schleiermacher
14-tägl.: Z. n. b. A. — SB II 02-432
- 316 Humangenetisches Kolloquium [1-std.]
E. Schleiermacher, W. Bernhard, W. Henke
14-tägl.: Z. n. b. A. — SB II 02-432
- 317 Anleitungen zu wissenschaftlichen Arbeiten [ganztägig]
W. Bernhard, W. Henke, E. Schleiermacher
Z. n. V. — im Institut
- 318 Anthropologische Exkursionen
W. Bernhard, W. Henke, E. Schleiermacher mit Mitarbeitern
Z. u. O. n. V.
- 311 Humangenetisches Seminar [2-std.]
E. Schleiermacher mit J. Steinmüller
Z. n. V. — SB II 02-432
- 312 Seminar zur Paläopathologie: Nicht-entzündliche und entzündliche Gelenkerkrankungen [2-std.]
A. Bopp
Mo 15-17 — SB II 02-432

Mikrobiologie und Weinwissenschaft

Hinweis: Alle Lehrveranstaltungen finden, sofern nicht anders angegeben, im Institut für Mikrobiologie und Weinforschung statt.

Vorlesungen

- 401 Mikrobielle Ökologie [1-std.]
G. Uden
Do 9-11 — SR 11, Inst. f. Zoologie
- 402 Bakterielle Genregulation [2-std.]
G. Uden
Mo 9-11 — SR 11, Inst. für Zoologie
- 403 Einführung in die Virologie (Molekularbiologie, Taxonomie und Zellvermehrung) [2-std.]
W. Pollmann
Mi 10-12 — SR 11, Inst. für Zoologie

- 404 Mikrobiologie des Wassers und der Wasseraufbereitung [1-std.]
U. Obst
n. V., als Block außerhalb der Vorlesungszeit

Kurse und Praktika

- 405 Mikrobiologischer Kurs, I. Teil (FI) [4-std.]
G. Uden mit P. Pfeiffer
Mi 14-18
- 406 Mikrobiologischer Kurs, II. Teil (FI) [4-std.]
M. Schmitt mit B. Herold
Di 14-18
- 407 Mikrobiologischer Kurs, III. Teil (FI) [ganztägig, 2 Wo.]
G. Uden mit S. Becker
Z. n. V.
in Semesterferien

- 408 Methoden der molekularen Mikrobiologie
F I (prs.) [ganztägig, 2 Wo.]
M. Schmitt mit F. Neuhausen
Z. n. V.
- 409 Mikrobiologisches Praktikum für Fortgeschrittene F II (prs.) [ganztägig]
G. Uden mit J. Schirawski
- 410 Mikrobiologisches Praktikum für Fortgeschrittene F II (prs.) [ganztägig]
M. Schmitt mit P. Pfeiffer, C. Martin, F. Neuhausen
ab Juli

Seminare

- 411 Mikrobiologisches Seminar (prs.) [2-std.]
N. N., M. Schmitt
Do 14-16 — SB II 02-432 (Anthropologie)

Molekulare Biophysik**Vorlesungen**

- 501 Grundlagen der Biophysik [2-std.]
H. Decker
Do 11-13 — SR 11, Inst. f. Zoologie
- 502 Spezielle Biophysik: Röntgenstrukturanalyse von Makromolekülen [1-std.]
H. Decker mit H. Hartmann

Kurse und Praktika

- 503 Biophysikalisches Praktikum (F I)
[ganztägig, 3 Wochen]
H. Decker mit H. Hartmann
Z. n. b. A. — Inst. f. Mol. Biophysik, Welterweg 26

Mathematik

- FB Mathematik für Biologen II [3-std.]
17 *H.-J. Schuh*
Mo 10-12, Di 10-11 — O. w. noch bekanntgegeben

- 412 Seminar für Doktoranden und Diplomanden (prs.) [1-std.]
M. Schmitt
Di 8-9
- 413 Seminar für Doktoranden und Diplomanden (prs.) [1-std.]
G. Uden
Fr 8-9

Sonstiges

- 414 Anleitung zu wissenschaftlichem Arbeiten (prs.) [ganztägig]
M. Loos, W. Pollmann, M. Schmitt, F. Radler, G. Uden

- 504 Biophysikalisches Praktikum (F II)
[ganztägig]

H. Decker mit H. Hartmann
Z. n. V. — Inst. f. Mol. Biophysik, Welterweg 26

Seminare

- 505 Biophysikalisches Seminar [2-std.]
H. Decker mit H. Hartmann
Z. u. O. n. b. A.

- FB Übungen zur Mathematik für Biologen II
17 [2-std.]
H.-J. Schuh
Z. u. O. n. V.

Geschichte der Naturwissenschaften**Vorlesungen**

- Geschichte der Naturwissenschaften unter besonderer Berücksichtigung der Biologie (Antike) [2-std.]
Ä. Bäumer-Schleinkofer
Mo 15-17 — SR 11, Zoologie
- NS-Biologie und Schule [2-std.]
Ä. Bäumer-Schleinkofer
Do 15-17 — Staudinger Weg 9, R 05-522

Seminare

- Proseminar: Naturwissenschaften in der Antike [2-std.]
Ä. Bäumer-Schleinkofer
Mo 17-19 — Staudinger Weg 9, R 05-522
- Oberseminar zur Geschichte der Naturwissenschaften [2-std.]
Ä. Bäumer-Schleinkofer
Mo 19-21 — Staudinger Weg 9, R 05-522

Fachbereich 22: Geowissenschaften

- Postanschrift:
Fachbereich Geowissenschaften,
55099 Mainz, Fax 39-43 72
- Besucheranschrift:
Becherweg 21,
Naturwissenschaftliches Institutsgebäude
- Dekan: N. N.
N Zi. 414, Tel. 39-22 68
- Prodekan: N. N.
- Dekanat: Barbara WITT, N Zi. 415,
Tel. 39-22 68, Sprechzeiten Mo-Fr 9-11
- Fachbereichsbibliothek (Geographische und
Geowissenschaftliche Fachbibliothek):
RN 1 bis 4, Tel. (Aufsicht) 39-33 63;
Bibliothekarin: Monika KÜRTE, Tel. 39-28 55
Öffnungszeiten:
• während der Vorlesungszeit:
Mo-Do 9-18, Fr 9-14
• während der vorlesungsfreien Zeit:
Mo 10-15, Di, Do 12-18, Mi 9-15.30

Informationen für Studierende

Studienfächer und -abschlußmöglichkeiten

- Geographie:
Diplom; Magister; Promotion, die eine Ab-
schlußprüfung voraussetzt; Erste Staatsprüfung
für das Lehramt an Gymnasien.
- Geologie-Paläontologie:
Diplom; Promotion, die eine Abschlußprüfung
(Diplom) voraussetzt.
- Geophysik: Promotion, die eine Abschlußprü-
fung (Diplom) voraussetzt.
- Mineralogie: Diplom; Promotion, die eine Ab-
schlußprüfung voraussetzt.

Einführungsveranstaltungen für Studien- anfänger, Fach- und Hochschulortwechsler

- Einführungsveranstaltungen finden im Som-
mersemester nicht statt.

Studienfachberatung

GEOWISSENSCHAFTEN

Becherweg 21

Geologie: Dr. H. KNOKE, Zi. 431, Tel. 39-37 71

Paläontologie:

Univ.-Prof. Dr. J. BOY, Zi. 136, Tel. 39-23 87

Mineralogie:

Dr. H.-D. WERNER, Zi. 348, Tel. 39-22 95

- in der vorlesungsfreien Zeit vom 3. bis zum 7.
April 1995: n. V.
- in der Studieneinführungswoche vom 10. bis
zum 13. April 1995:
• Geologie/Paläontologie:
Mo-Mi 10-12, Zi. 38
• Mineralogie: Mo-Mi 9-11
- in der Vorlesungszeit vom 18. April bis zum 21.
Juli 1995:

- Geologie: Mo 10-12
- Paläontologie: Mo 10-12
- Mineralogie: Di 9-11
- in der vorlesungsfreien Zeit vom 24. Juli bis
zum 29. September 1995: n. V.

GEOGRAPHIE

Becherweg 21

Bei speziellen Fragen zu den Prüfungsordnungen:

Dr. H.-J. BÜCHNER, Zi. 205, Do 10-12;

Tel. 39-27 69 (Lehramt, Magister);

Dr. R. KRETH, Zi. 225, Mi 10-12,

Tel. 39-44 94 (Diplom)

- in der vorlesungsfreien Zeit vom 3. bis zum 7.
April 1995:
Mi 10-12, Tel. 39-42 60, Zi. 437b
- in der Studieneinführungswoche vom 10. bis
zum 13. April 1995:
Mo-Fr 10-12, Tel. 39-42 60, Zi. 437b
- in der Vorlesungszeit vom 18. April bis zum 21.
Juli 1995: Mo-Fr 10-12, siehe Aushang im Geo-
graphischen Institut, Tel. 39-42 60
- in der vorlesungsfreien Zeit vom 24. Juli bis
zum 29. September 1995: Mi 10-12, siehe Aus-
hang im Geographischen Institut, Tel. 39-42 60

Vertrauensdozenten für ausländische Studierende

Becherweg 21

- Mineralogie/Geologie/Paläontologie:
Wiss. Ang. Dr. rer. nat. Arun K. BANERJEE,
Institut für Geowissenschaften, Zi. 361,
Tel. 39-43 67, Sprechzeiten Mo, Mi 14-15
- Geographie:
Univ.-Prof. Dr. phil. Erdmann GORMSEN,

Geographisches Institut, Zi. 235,
Tel. 39-27 73, Sprechzeiten Mi 12-13 u. n. V.

Studien-, Prüfungs- und Promotionsordnungen

GEOGRAPHIE

Lehramt an Gymnasien:

Die Studienordnung für das Studium des Faches Geographie im Studiengang Lehramt an Gymnasien an der Johannes Gutenberg-Universität Mainz ist in N Zi. 437b erhältlich.

Die Zwischenprüfungsordnung für das Fach Geographie im Studiengang Lehramt an Gymnasien an der Johannes Gutenberg-Universität Mainz ist ebenfalls in N Zi. 437b erhältlich.

Die Landesverordnung über die Erste Staatsprüfung für das Lehramt an Gymnasien ist im Buchhandel erhältlich und in N Zi. 437b einsehbar (Kopiervorlage).

- Prüfungsamt: s. S. 70

Diplom:

Die Ordnung für die Diplomprüfung im Fach Geographie an der Johannes Gutenberg-Universität Mainz ist in N Zi. 437b erhältlich.

- Prüfungsausschuß: Univ.-Prof. Dr. D. UTHOFF (Vorsitzender), Univ.-Prof. Dr. O. KANDLER (Stellvertreter). Geschäftsstelle: Dr. R. KRETH, Zi. 225, Tel. 39-44 94, Sprechzeiten Mi 10-12
- Prüfungsamt: Sekretariat N. N., N Zi. 437b, Tel. 39-42 60, Sprechzeiten Mo-Do 10-11.30

KULTURGEOGRAPHIE

Magister:

Die Ordnung für die Magisterprüfung der Fachbereiche 11-16 und 23 der Johannes Gutenberg-Universität Mainz ist in den Dekanaten der Fachbereiche 11-16 und 23 erhältlich.

Promotion:

Die Promotionsordnung der Fachbereiche 17 Mathematik, 18 Physik, 19 Chemie und Pharmazie, 21 Biologie, 22 Geowissenschaften der Johannes Gutenberg-Universität Mainz ist im Dekanat erhältlich.

GEOLOGIE-PALÄONTOLOGIE

Diplom:

Der Studienplan für das Studium zum Diplom im Fach Geologie-Paläontologie an der Johannes

Gutenberg-Universität Mainz ist in N Zi. 38 erhältlich. Dort ist ebenfalls die Ordnung für die Diplomprüfung im Fach Geologie-Paläontologie an der Johannes Gutenberg-Universität Mainz erhältlich.

- Prüfungsausschuß: Univ.-Prof. Dr. S. DÜRR (Vorsitzender), Univ.-Prof. Dr. J. BOY (Stellvertreter). Geschäftsstelle: N Zi. 432, Tel. 39-28 54, Sprechzeiten n. V.
- Prüfungsamt: Sekretariat Bärbel HÄNDLE, N Zi. 437b, Tel. 39-42 60; Beate NIKOLEY, N Zi. 437a, Tel. 39-43 73; Sprechzeiten Mo-Do 10-11.30

Promotion:

Die Promotionsordnung der Fachbereiche 17 Mathematik, 18 Physik, 19 Chemie und Pharmazie, 21 Biologie, 22 Geowissenschaften der Johannes Gutenberg-Universität Mainz ist im Dekanat erhältlich.

GEOPHYSIK

Promotion:

Die Promotionsordnung der Fachbereiche 17 Mathematik, 18 Physik, 19 Chemie und Pharmazie, 21 Biologie, 22 Geowissenschaften der Johannes Gutenberg-Universität Mainz ist im Dekanat erhältlich.

MINERALOGIE

Diplom:

Der Studienplan für das Studium zum Diplom im Fach Mineralogie an der Johannes Gutenberg-Universität Mainz ist in N Zi. 38 erhältlich. Die Ordnung für die Diplomprüfung im Fach Mineralogie an der Johannes Gutenberg-Universität Mainz ist in N Zi. 402 erhältlich.

- Prüfungsausschuß: Univ.-Prof. Dr. J. PENSE (Vorsitzender), Univ.-Prof. Dr. R. OBERHÄNSLI (Stellvertreter). Geschäftsstelle: N Zi. 441, Tel. 39-47 60, Sprechzeiten 9-11
- Prüfungsamt: Sekretariat Bärbel HÄNDLE, N Zi. 437b, Tel. 39-42 60; Beate NIKOLEY, N Zi. 437a, Tel. 39-43 73; Sprechzeiten Mo-Do 10-11.30

Promotion:

Die Promotionsordnung der Fachbereiche 17 Mathematik, 18 Physik, 19 Chemie und Pharmazie, 21 Biologie, 22 Geowissenschaften der Johannes Gutenberg-Universität Mainz ist im Dekanat erhältlich.

Kommentar zu den Lehrveranstaltungen

- Geologie-Paläontologie und Mineralogie: siehe »Studienführer Rheinland-Pfalz«, Kommentar erhältlich bei der Fachschaft, N Zi. 38
- Geographie: Kommentar erhältlich bei der Fachschaft, N Zi. 219, Schutzgebühr: 0,50 DM

Anschrift der Fachschaften

- Geographie: Becherweg 21, 55099 Mainz, N Zi. 219, Tel. 39-42 61

Wissenschaftliche Einrichtungen

Integrierte wissenschaftliche Einrichtungen mit eigener Leitung und eigener Verwaltung.

Institut für Geowissenschaften

- Besucheranschrift: Becherweg 21; Naturwiss. Institutsgebäude
- Leitung: Kollegium, Geschäftsführender Leiter: Univ.-Prof. Dr. W. JACOBY, Tel. 39-32 23
- Sekretariat: Beate NIKOLEY, Tel. 39-43 73, N Zi. 437a

LEHREINHEIT GEOLOGIE UND GEOPHYSIK

- Sekretariat: Anja BÖHM, Tel. 39-38 43, Zi 434 b
Barbara NITT, Tel. 39-22 97, N Zi. 105,
Nadia KREUZBURG, Gisa PRESCOTT,
Tel. 39-44 97, N Zi. 102
- Universitätsprofessoren: Dr. S. DÜRR, Tel. 39-28 54,
Dr. M. FÜRST (a.D.), Tel. 39-28 58,
Dr. R. GAUPP, Tel. 39-27 14,
Dr. W. JACOBY, Tel. 39-32 23,
Dr. A. KRÖNER, Tel. 39-21 63,
Dr. C. W. PASSCHIER, Tel. 39-32 27,
Dr. D. SCHENK, Tel. 39-28 58
- Wiss. Assistenten: Dr. H. KNOKE, Tel. 39-37 71,
Dr. habil. T. REISCHMANN, Tel. 39-28 59,
Dr. U. RING, Tel. 39-21 64
- Wiss. Mitarbeiter: Dr. B. DEN BROK, Tel. 39-38 43,
B. HORSTMANN, Tel. 39-34 70,
M. KLINGLER, Tel. 39-34 70,
Dr. D. MERTZ, Tel. 39-28 57,
P. SMILDE, Tel. 39-52 25,
Dr. K. STAPF, Tel. 39-28 53

- Geowissenschaften: Becherweg 21, 55099 Mainz, N Zi. 38, Tel. 39-28 50

Hinweis für Studienanfänger

Es wird dringend empfohlen, die Diplom-Studiengänge nur zum Wintersemester aufzunehmen, da im Sommersemester keine Lehrveranstaltungen für Studienanfänger angeboten werden.

LEHREINHEIT PALÄONTOLOGIE

- Sekretariat: Christina SCHARHAG, Tel. 39-28 51, N Zi. 126;
Carmen SCHOLZ, Tel. 39-28 51, N Zi 127
- Universitätsprofessoren: Dr. D. E. BERG, Tel. 39-28 52,
Dr. J. BOY, Tel. 39-23 87,
Dr. K. ROTHAUSEN (a.D.),
Dr. N. SCHMIDT-KITTLER, Tel. 39-23 26
- Wiss. Assistent: Dr. Th. BRACHERT, Tel. 39-42 81
- Wiss. Mitarbeiter: S. A. OPPERMAN, Tel. 39-27 33,
Dr. A. RICHTER, Tel. 39-22 93

LEHREINHEIT MINERALOGIE UND EDELSTEINFORSCHUNG

- Sekretariat: Ursula BECKERT, Tel. 39-22 94, N Zi. 402,
Rosemarie PHILIPP, Tel. 39-22 94, N Zi. 403
- Universitätsprofessoren: Dr. H. BÖHM, Tel. 39-28 48,
Dr. I. KEESMANN, Tel. 39-27 21,
Dr. R. OBERHÄNSLI, Tel. 39-43 66,
Dr. J. PENSE, Tel. 39-47 60,
Dr. H. VON PLATEN, 29-22 94
- Hochschuldozent: Dr. W. HOFMEISTER, Tel. 39-43 65
- Wiss. Assistent: Dr. U. ALTENBERGER, Tel. 39-28 45
- Wiss. Mitarbeiter: N.N., Tel. 39-31 87,
Dr. B. SCHULZ-DOBRICK, Tel. 39-41 12,
Dr. H. D. WERNER, Tel. 39-22 95

Abteilung für Edelsteinforschung, Institut für Edelsteinforschung, Idar-Oberstein

- Besucheranschrift:
Idar-Oberstein, Am Markt
- Leitung: Hochschuldozent
Dr. W. HOFMEISTER, Tel. 39-43 65
- Wiss. Beauftragter:
Dr. A. K. BANERJEE, Tel. 39-43 67
- Techn. Mitarbeiter:
T. HÄGER, Tel. 39-22 56
- Sekretariat:
Rosemarie BOHRER, Tel. (0 67 81) 4 47 67

Geographisches Institut

- Besucheranschrift: Becherweg 21
Neubau der Naturwissenschaften
- Leitung: Kollegium
Geschäftsführender Leiter:
Univ.-Prof. Dr. O. KANDLER,
Tel. 39-27 71
- Verwaltungsleiter:
Dr. R. AMBOS, Tel. 39-24 94
- Geschäftsführung-Verwaltung:
Rita GEIERMANN, N Zi. 218, Tel. 39-22 62
- Sekretariat f. stud. Angelegenheiten:
Bärbel HÄNDLE, N Zi. 437b, Tel. 39-42 60;
Beate NIKOLEY, N Zi. 437a, Tel. 39-43 73;
Sprechzeiten Mo-Do 10-11.30
- Sekretariat Kulturgeographie:
Marianne HILLESHEIM,
N Zi. 233, Tel. 39-34 46
- Sekretariat Physische Geographie:
Wilma KRONE, N Zi. 251, Tel. 39-21 54

- Technische Abteilung:
F. KIMMES, N Zi. 242, Tel. 39-43 31
- Universitätsprofessoren:
Dr. M. DOMRÖS, Tel. 39-22 96,
Dr. H. EGGERS (emeritiert), Tel. 39-43 71,
Dr. E. GORMSEN (emeritiert), Tel. 39-34 46,
Dr. H. HILDEBRANDT, Tel. 39-27 70,
Dr. O. KANDLER, Tel. 39-27 71,
Dr. W. KLAER (emeritiert), Tel. 39-26 94,
Dr. G. MEYER, Tel. 39-27 01,
Dr. J. PREUSS, Tel. 39-24 66,
Dr. D. UTHOFF, Tel. 39-28 46
- Hochschuldozenten:
Dr. I. EBERLE, Tel. 39-57 50,
Dr. H. SCHÜRMAN, Tel. 39-44 96
- Wiss. Assistent:
Dr. H.-J. FUCHS, Tel. 39-44 91,
Dr. D. KÖNIG, Tel. 39-44 92
- Wiss. Mitarbeiter:
Dr. S. ALBRECHT, Tel. 39-29 27,
Dr. R. AMBOS, Tel. 39-24 94,
Dr. H.-J. BÜCHNER, Tel. 39-27 69,
V. DENZER, Tel. 39-43 71, -
J. FREY, Tel. 39-28 87,
Dr. habil. V. HEIDT, Tel. 39-24 31,
Dr. H. KRENN, Tel. 39-27 72,
Dr. R. KRETH, Tel. 39-44 94,
Dr. H. LÜCKE, Tel. 39-21 37,
Dr. N. M. MAQSUD, Tel. 39-28 98,
R. PÜTZ, Tel. 39-47 64,
P. SPEHS, Tel. 39-44 93,
Dr. A. THOMAS, Tel. 39-44 93

Personalteil

Sprechstunden finden, sofern nicht anders angekündigt, im Anschluß an die Lehrveranstaltungen statt.

Bedienstete der Universität

Professoren

UNIVERSITÄTSPROFESSOREN AUF LEBENSZEIT

- BERG, Dietrich E., Dr. rer. nat., *Paläontologie und Geologie*, Tel. 39-28 52, N Zi. 125. Privat: Pfar-
rer-Autsch-Str. 20, 55126 Mainz, Tel. 47 13 60
- BÖHM, Horst, Dr. rer. nat., *Mineralogie und Kri-
stallographie*, Tel. 39-28 48, N Zi. 301. Privat:
Faberrebenweg 33, 55129 Mainz, Tel. 50 93 81
- BOY, Jürgen, Dr. rer. nat., *Paläontologie und Geo-
logie*, Tel. 39-23 87, N Zi. 136. Privat: Hechts-
heimer Str. 66, 55131 Mainz, Tel. 8 26 04

DOMRÖS, Manfred, Dr. rer. nat., *Geographie*,
Sprechstd. Mi 9-11, Tel. 39-22 96, N Zi. 253.
Privat: Kirschblütenweg 16, 55127 Mainz, Tel.
47 69 80

DOSCH, Werner, Dr. rer. nat. (a.D.), *Mineralogie*
DÜRR, Stefan, Dr. rer. nat., *Geologie und Paläon-
tologie*, Tel. 39-28 54, N Zi. 432. Privat: Im-
menhof 14, 55128 Mainz, Tel. 36 54 40

EGGERS, Heinz, Dr. phil. (emeritiert), *Geogra-
phie*. Privat: Weidmannstr. 22, 55131 Mainz,
Tel. 8 25 52

- FÜRST, Manfred, Dr. phil. nat. (a.D.), *Geologie*. Privat: Marktplatz 11, 96103 Hallstadt, Tel. (09 51) 7 11 22
- GAUPP, Reinhard, Dr. rer. nat., *Geologie-Sedimentologie*, Tel. 39-27 14, N Zi. 112. Privat: Pfarrer-Autsch-Str. 13, 55126 Mainz, Tel. 47 90 43
- GORMSEN, Erdmann, Dr. phil. (emeritiert), *Geographie*, Sprechstd. n. V., Tel. 39-34 46, N Zi. 235. Privat: An der Schanze 20, 55128 Mainz, Tel. 3 48 55
- HILDEBRANDT, Helmut, Dr. rer. nat., *Geographie*, Sprechstd. Mi 10-12, Tel. 39-27 70, N Zi. 213. Privat: Philipp-Wasserburg-Str. 35, 55122 Mainz, Tel. 4 41 13
- JACOBY, Wolfgang, Dr. rer. nat., *Geophysik*, Tel. 39-32 23, N Zi. 141. Privat: Bebelstr. 22, 55128 Mainz, Tel. 3 42 58
- KANDLER, Otto, Dr. rer. nat., Dipl.-Geologe, *Geographie*, Sprechstd. Mo, Mi 9-10, Tel. 39-27 71, N Zi. 201. Privat: Königsberger Str. 11, 55444 Waldlaubersheim, Tel. (0 67 07) 12 11
- KEESMANN, Ingo, Dr. rer. nat., *Mineralogie*, Tel. 39-27 21, N Zi. 405. Privat: Kurt-Schumacher-Str. 28, 55270 Zornheim, Tel. (0 61 36) 4 45 57
- KLAER, Wendelin, Dr. rer. nat. (emeritiert), *Geographie*, Sprechstd. n. V., Tel. 39-26 94, N Zi. 249. Privat: Puligenystr. 21, 65366 Johannisberg-Schloßheide, Tel. (0 67 22) 61 93
- KRÖNER, Alfred, Ph. D., *Geologie*, Tel. 39-21 63, N Zi. 103. Privat: Domitianstr. 36, 55126 Mainz, Tel. 47 39 69
- MEYER, Günter, Dr. rer. nat., *Geographie*, Sprechstd. Mi 7.30-8.30, Tel. 39-27 01, N Zi. 231. Privat: Ameisenweg 14, 55128 Mainz, Tel. 36 64 37
- OBERHÄNSLI, Roland, Dr. sc. nat., *Petrologie und Mineralogie*, Tel. 39-43 66, N Zi. 327. Privat: Uhlerbornstr. 5, 55126 Mainz, Tel. 47 79 91
- PASSCHIER, Cornelis Willem, Ph. D., *Tektonophysik*, Tel. 39-32 17, N Zi. 435. Privat: Tannenstraße 7, 55576 Zotzenheim, Tel. (0 67 01) 85 31
- PENSE, Jürgen, Dr. rer. nat., *Mineralogie, Edelsteinforschung*, Tel. 39-47 60, N Zi. 441. Privat: Bahnhofstr. 64, 55270 Ober-Olm, Tel. (0 61 36) 8 87 97
- PLATEN, Hilmar von, Dr. phil., *Mineralogie und Petrographie*, Tel. 39-22 94, N Zi. 401. Privat: Kurt-Schumacher-Str. 20, 55270 Zornheim, Tel. (0 61 36) 4 51 32
- PREUSS, Johannes, Dr. rer. nat., *Geographie*, Sprechstd. Di, Mi 13-14, Tel. 39-24 66, SB II 02-423. Privat: Saarlandstr. 55, 55411 Bingen, Tel. (0 67 21) 4 46 89
- ROTHAUSEN, Karlheinz, Dr. rer. nat. (a.D.), *Paläontologie und Geologie*. Privat: Kneippstr. 18, 86825 Bad Wörishofen, Tel. (0 82 47) 3 25 26
- SCHENK, Dietmar, Dr. rer. nat., *Geologie*, Tel. 39-28 58, N Zi. 248. Privat: Dexheimer Str. 3, 55278 Dahlheim, Tel. (0 62 49) 83 14
- SCHMIDT-KITTLER, Norbert, Dr. rer. nat., *Paläontologie und Geologie*, Tel. 39-23 26, N Zi. 128. Privat: An der Steige 14, 55126 Mainz, Tel. 47 41 52
- UTHOFF, Dieter, Dr. phil., Dipl.-Geograph, *Geographie*, Sprechstd. Mo, Mi 11-12, Tel. 39-28 46, N Zi. 222. Privat: Römerberg 11, 55442 Stromberg, Tel. (0 67 24) 36 59

Hochschuldozenten auf Zeit

- EBERLE, Ingo, Dr. phil. habil., *Geographie*, Sprechstd. Mo 8.30-9.30, Mi 14-15, Tel. 39-57 50, N Zi. 233. Privat: Am Römertor 30, 55116 Mainz, Tel. 57 87 16
- HOFMEISTER, Wolfgang, Dr. rer. nat. habil., *Mineralogie*, Tel. 39-43 65, N Zi. 318
- SCHÜRMAN, Heinz, Dr. rer. nat. habil., *Geographie*, Sprechstd. Do 10-12 u. n. V., Tel. 39-44 95, N Zi. 234. Privat: Wahlheimer Hof 21, 55278 Hahnheim, Tel. (0 67 37) 18 70

Wissenschaftliche Assistenten

- ALTENBERGER, Uwe, Dr. rer. nat., *Mineralogie*, Tel. 39-28 45, N Zi. 410. Privat: Carl-Benz-Str. 10, 55131 Mainz, Tel. 5 44 92
- BRACHER, Thomas, Dr. rer. nat., *Paläontologie*, Tel. 39-42 81, N Zi. 120. Privat: Georg-Büchner-Str. 48, 55129 Mainz, Tel. 50 85 47
- FUCHS, Hans-Joachim, Dipl.-Geograph, *Geographie*, Sprechst. Mi 10-12, Tel. 39-44 91, N Zi. 252. Privat: Eibenweg 25, 55128 Mainz, Tel. 3 56 17
- KNOKE, Holger, Dr. rer. nat., *Geologie*, Tel. 39-37 71, N Zi. 431. Privat: Girryallee 28, 55276 Oppenheim
- KÖNIG, Dieter, Dr. rer. nat., *Geographie*, Sprechstd. Do 13-15, Tel. 39-44 92, N Zi. 206. Privat: Am Römerberg 5a, 55270 Essenheim, Tel. (0 61 36) 8 13 55
- REISCHMANN, Thomas, Dr. rer. nat. habil., *Geologie*, Tel. 39-28 59, N Zi. 109. Privat: Im Münchfeld 29, 55122 Mainz, Tel. 38 10 45

RING, Uwe, Dr. rer. nat., *Geologie*, Tel. 39-21 64, N Zi. 110. Privat: Vierzehnthelferstr. 26, 55124 Mainz

Wissenschaftliche Mitarbeiter

ALBRECHT, Susanne, Dr. rer. nat., *Geographie*, Sprechst. Fr 10-12, Tel. 39-24 94, N Zi. 226. Privat: Am Römerberg 5a, 55270 Essenheim, Tel. (0 61 36) 8 13 55

AMBOS, Robert, Dr. rer. nat., Akad. Oberrat, *Geographie*, Sprechst. Mo 10-12, Tel. 39-24 94, N Zi. 220. Privat: Immenhof 17, 55128 Mainz, Tel. 36 44 85

BANERJEE, Arun K., Dr. rer. nat., *Mineralogie, Edelsteinforschung*, Tel. 39-43 67, N Zi. 321. Privat: Zeisigweg 31, 55126 Mainz, Tel. 47 15 10

BROK, Sebastianus den, Dr. rer. nat., *Tektonophysik*, Tel. 39-38 43. Privat: Robert Koch Str. 21, 55270 Ober-Olm, Tel. (0 61 36) 8 96 06

BÜCHNER, Hans-Joachim, Dr. rer. nat., Akad. Oberrat, *Geographie*, Sprechst. Do 10-12, Tel. 39-27 69, N Zi. 205. Privat: Selztalstr. 111, 55218 Ingelheim, Tel. (0 61 32) 24 89

DENZER, Vera, *Geographie*, Sprechst. Do 12-13, Tel. 39-43 71, N Zi. 202. Privat: Am Müllerswald 31, 55122 Mainz, Tel. 68 12 30

FREY, Jochen, Dipl.-Geograph, *Geographie*, Sprechst. Mi 11.30-13 u. n. Aushang, Tel. 39-28 87, N Zi. 134. Privat: Heidesheimer Str. 47, 55124 Mainz, Tel. 47 85 87

HEIDT, Volker, Dr. rer. nat. habil., Akad. Direktor, *Geographie*, Sprechst. Di 11.30-12, Tel. 39-24 31, N Zi. 429. Privat: Th.-Heuss-Str. 17, 55270 Zornheim, Tel. (0 61 36) 4 35 30

HORSTMANN, Bernd, Dipl.-Geologe, *Geologie*, Tel. 39-34 70, N Zi. 436. Privat: Auf der Morgenwiese 48, 55276 Oppenheim, Tel. (0 61 33) 7 02 89

KLINGLER, Michael, Dipl.-Geologe, *Geologie*, Tel. 39-34 70, N Zi. 436. Privat: Untere Albrechtstr. 6, 65185 Wiesbaden, Tel. (06 11) 30 63 68

KRENN, Hilmar, Dr. phil., Akad. Direktor, *Geographie*, Sprechst. Do 10-12, Tel. 39-27 72, N Zi. 211. Privat: Berliner Str. 39g, 55131 Mainz, Tel. 57 80 32

KRETH, Rüdiger, Dr. rer. nat., Dipl.-Geograph, *Geographie*, Sprechst. Mi 10-12, Tel. 39-44 94, N Zi. 225. Privat: St. Georg-Str. 10, 55128 Mainz, Tel. 36 97 25

LÜCKE, Hartmut, Dr. phil. nat., M.A., *Geographie*, Sprechst. Mo 11-13, Tel. 39-21 37, N Zi. 217. Privat: Hans-Böckler-Str. 22, 55128 Mainz, Tel. 36 11 52

MAQSUD, Nik Mohammed, Dr. rer. nat., Dipl.-Geologe, Akad. Oberrat, *Geographie*, Sprechst. Do 8.15-10, Tel. 39-28 98, N Zi. 212. Privat: Katzenberg 159, 55126 Mainz, Tel. 47 81 62

MERTZ, Dieter, Dr. rer. nat., *Geologie*, Tel. 39-28 57. Privat: Seminarstr. 5, 55127 Mainz

OPPERMANN, Siegfried A., Dipl.-Geologe, *Paläontologie*, Tel. 39-27 33, N Zi. 116. Privat: Julius-Cäsar-Str. 17, 55286 Wörrstadt, Tel. (0 67 32) 45 75

PÜTZ, Robert, Dipl.-Geograph, Sprechst. Mo, Do 14-16, Tel. 39-47 64. Privat: Adolf-Gerhard-Str. 24, 55128 Mainz, Tel. 36 55 60

RICHTER, Annette, Dr. rer. nat., Dipl.-Geologin, *Paläontologie*, Tel. 39-22 93, N Zi. 121. Privat: Backhaushohl 47, 55128 Mainz, Tel. 33 85 24

SCHULZ-DOBRICK, Burkhard, Dr. rer. nat., Akad. Oberrat, *Mineralogie und Geochemie*, Tel. 39-41 12, N Zi. 320. Privat: Van-Gogh-Str. 45, 55127 Mainz, Tel. 7 23 56

SMILDE, Peter, Dipl.-Geophysiker, *Geophysik*, Tel. 39-52 25, N Zi. 138. Privat: Eichendorffstr. 57, 55122 Mainz, Tel. 38 43 02

SPEHS, Peter, Dipl.-Geograph, *Geographie*, Tel. 39-44 93, N Zi. 131b. Privat: Wahlheimer Hof 21, 55278 Hahnheim, Tel. (0 67 37) 17 82

STAPF, Karl, Dr. rer. nat., Akad. Direktor, *Geologie*, Sprechst. Di, Mi, Do 10-12, Tel. 39-28 53, N Zi. 60. Privat: Kleine Hohl 37, 55263 Wackernheim, Tel. (0 61 32) 5 71 15

THOMAS, Axel, Dr. rer. nat., *Geographie*, Sprechst. Mo 12-14, Tel. 39-44 93, N Zi. 131b. Privat: Ebersheimer Str. 5b, 55268 Nieder-Olm, Tel. (0 61 36) 4 26 55

WERNER, Hans Dieter, Dr. rer. nat., Akad. Oberrat, *Mineralogie*, Tel. 39-22 95, N Zi. 317. Privat: Vogelsangstr. 12, 65207 Wiesbaden, Tel. (06 11) 54 47 73

Nichtbedienstete Lehrkräfte und Lehrbeauftragte

Honorarprofessoren

HABERER, Klaus, Dr., Direktor, Tel. (06 11) 3 69 53 17, ESWE-Institut für Wasserfor-

schung und Wassertechnologie, Söhnleinstr. 158, 65201 Wiesbaden GmbH

HOFMANN, Albrecht W., Dr., *Geochemie*, Tel. 305-280, Max-Planck-Institut für Chemie, Mainz

SONNE, Volker, Dr. rer. nat., *Mikropaläontologie*, Tel. 23 22 61, Geologisches Landesamt Rheinland-Pfalz, Mainz. Privat: Am Bessunger Forst 20, 64367 Mühlthal, Tel. (0 61 51) 14 52 47

STÖHR, Willy Th., Dr., Geologiedirektor (a.D.), *Bodenkunde*. Privat: Kettelerstr. 14, 55270 Zornheim, Tel. (0 61 36) 4 42 97

Nichtbedienstete Professoren und Privatdozenten

BÜCHEL, Georg, Dr. rer. nat. habil., *Geologie*. Privat: Danziger Str. 21, 55218 Ingelheim, Tel. (0 61 32) 8 81 01

FISCHER, Reinhard, Dr. rer. nat., *Mineralogie*, Tel. 39-23 70, N Zi. 446

HELKE, Adolf, Dr.-Ing., *Mineralogie und Petrographie*, Tel. 39-31 70, N Zi. 447. Privat: Hans-Böckler-Str. 85, 55128 Mainz, Tel. 33 17 24

HENTSCHEL, Hans, Dr. phil., *Mineralogie und Petrographie*. Privat: Fontanestr. 2, 65187 Wiesbaden, Tel. (06 11) 8 51 01

JAGOUTZ, Emil, Dr. rer. nat., Privatdozent, *Mineralogie*, Tel. 30 53 81, Max-Planck-Institut für Chemie, Mainz

KRAUTER, Edmund, Dr. phil. (apl. Prof.), Geologiedirektor a.D., *Ingenieurgeologie*. Privat: An der Goldgrube 39, 55131 Mainz, Tel. 2 64 55

PANNHORST, Wolfgang, Dr. rer. nat., *Mineralogie*, Tel. 66 72 58, Schott-Glaswerke, Hattenbergstr. 10, 55122 Mainz

SCHULTZ, Ludolf, Dr. rer. nat., *Isotopen-Geologie*, Tel. 16-2 79, Max-Planck-Institut für Chemie, Mainz

ZIMANOWSKI, Bernd, Dr. rer. nat. habil., *Geologie*. Privat: Fliederweg, 65201 Wiesbaden, Tel. (06 11) 2 21 37

Lehrbeauftragte

BÄUMLER, Rolf, Reg. Dir. in der Staatskanzlei Mainz, Tel. 16-27 71. Privat: Magdeburger Str. 14, 55283 Nierstein

BORCHERT, Horst, Dr. rer. nat., Dipl.-Physiker, Physik-Direktor. Privat: Westring 159, 55120 Mainz, Tel. 68 35 16

BRÜGMANN, Gerhard, Dr. rer. nat., Wiss. Mitarb., *Mineralogie*, Max-Planck-Institut für Chemie, Mainz. Privat: Am Heiligenhäuschen 73, 67657 Kaiserslautern

DOSCH, Fabian, Dr. rer. nat., *Geographie*, Tel. (02 28) 35 52 48. Privat: Junkerstr. 13, 53177 Bonn, Tel. (02 28) 82 63 07

FELDMANN, Jürgen, Dipl.-Chemiker, *Geochemie*, Universität Essen

HEINRICH, Jürgen, Dr. phil. nat.. Privat: Im Lukern 4, 64673 Zwingenberg

HERES, Dagmar, *Geographie*. Privat: Draiser Str. 159, 55128 Mainz, Tel. 36 96 80

HOTTENROTT, Martin, Dr. rer. nat., *Paläontologie*, Hess. Landesamt für Bodenforschung Wiesbaden. Privat: Weihergartenstr. 5, 65193 Wiesbaden, Tel. (06 11) 9 49 07 69

KERBECK, Stephan, Dr. phil., Dipl.-Geograph, Amtsleiter, Tel. 12 29 51, Stadtverwaltung Mainz, Amt für Stadtentwicklung und Statistik, 55 116 Mainz. Privat: Mainzer Str. 154, 55124 Mainz

KIRCHNER, Gerd, Dr. rer. nat., *Geographie*, Tel. 39-44 90

KRITSOTAKIS, Konstantin, Dr. rer. nat., Wiss. Mitarbeiter des RGZM Mainz, *Mineralogie*, Tel. 39-28 44

MOLT, Peter, Dr. phil.. Privat: Im Wingert 12, 53604 Bad Honnef, Tel. (0 22 24) 7 11 38

SABBAGH, Jamill, Dr. rer. nat., Dipl. Geograph, *Geographie*, Tel. 39-34 03. Privat: Alleestr. 21, 67038 Albsheim, Tel. (0 63 55) 31 75

SABEL, Karl, Dr., Geologierat, *Bodenkunde*, Hessisches Landesamt für Bodenforschung, 65193 Wiesbaden. Privat: Kassemstr. 8, 65719 Hofheim/Ts.

SCHACH, Andreas, Geograph, *Geographie*. Privat: Altkönigstr. 7, 55127 Mainz, Tel. 36 14 59

SCHÄFER, Peter, Dr. rer. nat., Obergeologierat, *Paläontologie*, Tel. 23 22 61, Geologisches Landesamt Rheinland-Pfalz, Mainz. Privat: Am Hohlbusch 1, 65388 Schlangenbad

SEMMELE, Arno, Prof. Dr. phil. nat., *Geographie*. Privat: Theodor-Körner-Str. 6, 65719 Hofheim/Ts., Tel. (0 61 92) 53 76

SPIES, Ernst-Dieter, Dr. rer. nat., Obergeologierat am Geologischen Landesamt Rheinland-Pfalz, Mainz, Tel. 23 22 61. Privat: Tel. (0 67 61) 1 36 58

STUMBÖCK, Max, Dr. rer. nat.. Privat: Holunderweg 43, 55128 Mainz

TODT, Wolfgang, Dr., *Geochemie*, Max-Planck-Institut für Chemie, Mainz

WILDE, Volker, Dr. phil. nat., Wiss. Mitarbeiter, *Paläontologie*, Tel. (0 69) 79 40 04-55, Forschungsinstitut Senckenberg, Botanik/Paläobotanik, Senckenberganlage 25, 60325 Frank-

furt/M.. Privat: Ohlystr. 37, 64285 Darmstadt,
Tel. (0 61 51) 42 50 31

WILHELMI, Volker, Dr., *Geographie*. Privat: Albert-Stohr-Str. 45, 55128 Mainz

ZOLGHARNIAN, Zahra. Privat: Ricarda-Huch-Str. 19, 55122 Mainz

Lehrveranstaltungen

Hinweis: Qualifizierte Doktoranden der Geowissenschaften können an dem Graduiertenkolleg »Kreisläufe, Austauschprozesse und Wirkungen von Stoffen in der Umwelt« (s. S. 94) teilnehmen.

Geologie/Paläontologie

Wegen Umstellung auf Blockkurse können sich Zeiten und Orte für alle Veranstaltungen noch ändern, auf Anschläge am Schwarzen Brett in den Lehreinheiten sowie in der Fachschaft ist zu achten.

- Einführungsveranstaltung für Studienanfänger, Fach- und Hochschulortwechsler findet im Sommersemester nicht statt.

Pflichtlehrveranstaltungen bis zum Diplom-Vorexamen (A)

- 001 Geologie II (Allgemeine Geologie II) [4-std.]
St. Dürr, R. Gaupp, A. Kröner, T. Reischmann
Mi 10-12, Do 11-13 — N 6
- 002 Übungen zur Allgemeinen Geologie II und Mineralogie II [3-std.]
Th. Brachert, W. Hofmeister
- Einführung (Theorie) [1-std.]
Di 10-11 — NR 33
 - Praktische Übungen (2 Parallelkurse) [2-std.]
Kurs A: Di 11-12.30
Kurs B: Di 12.30-14
NR 33
- 003 Tektonik I A (mit Übungen) [2-std.]
St. Dürr
Mo 8-10 — NR 33
(Übungen auch im Gelände) (zusammengesetzte Lehrveranstaltung aus Arbeitsmethoden II und Tektonik I)
- 004 Geologischer Kartierkurs I (für Anfänger) [6-std.]
S. Oppermann
nach Ende SS

Pflichtlehrveranstaltungen bis zum Diplom-Hauptexamen (B)

- 005 Überblick über die Kontinente und Ozeane [2-std.]
A. Kröner, U. Ring
Di 8-10 — NR 350
- 006 Geologie Europa II und III [2-std.]
St. Dürr, A. Kröner
Mi 8-10 — N 6
- 007 Historische Geologie (mit Übungen) [5-std.]
D. E. Berg
Di 10-13, Do 14-16 — NR 137
- 008 Sedimentologie [2-std.]
R. Gaupp
- 1. Semesterhälfte
Do 8-10 — NR 350
 - Geländeseminar, 2. Semesterhälfte
- 009 Geologischer Kartierkurs II (für Fortgeschrittene) [6-std.]
St. Dürr, T. Reischmann, K. Stapf
3 Parallelkurse im Anschluß an das SS
- 010 Grundfragen der Stratigraphie (mit Übungen) [1-std.]
D. E. Berg
Mo 10-11 — NR 137
1 Tag Geländeübung
- 011 Geologische Kartierung bzw. stratigraphische Geländeaufnahme (in der vorlesungsfreien Zeit) [4-std.]
U. Altenberger, D. E. Berg, J. Boy, Th. Brachert, St. Dürr, R. Gaupp, H. Knoke, A. Kröner, R. Oberhänsli, C. Passchier, U. Ring, T. Reischmann, K. Stapf
- 012 Geowissenschaftliches Kolloquium (A, B) [2-std.]
Lehrkörper des Inst. f. Geowissenschaften
Do 17-19, n. b. A. — NR 137

- 013 Anleitung zu wissenschaftlichen Arbeiten
*Lehrkörper der LE Geologie/Geophysik
und Paläontologie*

Wahlveranstaltungen zur Allgemeinen Geologie (B)

- 014 Sedimentpetrographisches Praktikum
[3-std.]
R. Gaupp, K. Stapf
n. b. A.
Blockkurs in Verbindung mit ingenieurgeo-
logisches Übungen
- 015 Petrographie klastischer Sedimente
Vorlesung und mikroskopische Übungen
[3-std.]
R. Gaupp
Blockkurs n. b. A.
NR 350
- 016 Experimentelle Methoden in der Tektono-
physik (Vorlesung und Übungen) [3-std.]
B. den Brok, C. Passchier
Z. u. O. n. V.
- 017 Aspekte der Kontinuumsmechanik für Geo-
logen [1-std.]
C. Passchier
Z. u. O. n. V.
- 018 Tektonik II (mit Übungen) [2-std.]
St. Dürr, C. Passchier
Do 8-10 — NR 137
- 019 Fernerkundungs-Geologie II (Satellitenbilder)
[2-std.]
St. Dürr
Mo 14-16 — NR 137
evtl. Blockkurs n. b. A.
- 020 Physikalische Vulkanologie [2-std.]
B. Zimanowski
14-tägl.: Fr, Z. n. V. — NR 137

Lehrveranstaltungen für die Wahlfächer (B)

A) REGIONALE UND HISTORISCHE GEOLOGIE

- 021 Entwicklung von Orogenen im Laufe der
Erdgeschichte [2-std.]
St. Dürr, A. Kröner, C. Passchier
Di 14-16 — NR 437
- 022 Biostratigraphische Korrelation
(mit Übungen) [2-std.]
Th. Brachert
Mi 10-12 — NR 137
2 Tage Geländeübung

- 023 Mikrofazies der Karbonatgesteine
(mit Übungen) [2-std.]
Th. Brachert
Z. u. O. n. V.
- 024 Sedimentologie der Karbonate I (Prozesse
und Produkte) [1-std.]
Th. Brachert
Z. u. O. n. V.
- 025 Fortschritte der Fazieskunde (Seminar für
Diplomanden) [2-std.]
Th. Brachert
Z. u. O. n. V.

B) PALÄONTOLOGIE

- 026 Paläontologische Arbeitsmethoden
(mit Übungen) [2-std.]
D. E. Berg
Di 8-10 — NR 137
1 Tag Geländeübung
- 027 Paläökologie [4-std.]
J. Boy
Fr 10-12, 13-15 — NR 137
- 028 Mikropaläontologie II
(mit Übungen) [3-std.]
M. Hottenrott, P. Schäfer
Mo 13-16 — NR 437
- 029 Paläontologie der Wirbeltiere
(Fische – Vögel) [4-std.]
J. Boy, A. Richter
Do 9-13 — NR 437

C) ANGEWANDTE GEOLOGIE

- 030 Hydrogeologie II [2-std.]
D. Schenk
Mi 12-14 — N 6
- 031 Rohstoff I: Kohle, Erdöl, Salz [2-std.]
D. Schenk
Z. u. O. n. V.
- 032 Geländemethoden Hydrogeologie [2-std.]
D. Schenk, H. Knoke
Blockkurs n. b. A.
- 033 Ingenieurgeologische Übungen [2-std.]
B. Horstmann
Blockkurs n. b. A., in Verbindung mit sedi-
mentpetrographischem Praktikum
- 034 Praktikum zur Lagerstättenkunde [2-std.]
M. Klingler
Blockkurs n. b. A.

035 Praktikum zur Hydrogeologie (2 Parallelkurse) [2-std.]

H. Knoke

• Kurs A

• Kurs B

Blockkurse n. b. A.

036 Numerische Methoden der Angewandten Geologie II, "Grundwassermodelle"

[2-std.]

D. Schenk

Mo 14.30-16 — O. n. V.

D) PETROLOGIE

Wahlveranstaltungen siehe unter Mineralogie

E) GEOCHEMIE

Veranstaltungen siehe Mineralogie, zusätzlich werden angeboten:

037 Isotopenanalytik (Einführung f. Diplomanden und Doktoranden) [6 Wochen]

D. Mertz

Blockkurs n. b. A.

Verfügungsgebäude

038 Anwendung geochemischer Methoden (Vorlesung mit Übung) [3-std.]

D. Mertz

Z. u. O. n. V.

039 Praktikum Umweltanalytik für Mineralogen u. Geologen [3-std.]

D. Schenk, R. Oberhänsli

Blockkurs n. b. A.

040 Isotopengeochemie II (Spurenelemente und Isotope als Indikatoren petrogenetischer Prozesse) (mit Übungen) [2-std.]

A. W. Hofmann, W. Todt

Mi 14-16 — SR, Bau T, MPI

041 Planetologie I [2-std.]

L. Schultz

Z. n. V. — SR, Bau T, MPI

Weitere Veranstaltungen s. Sonderausgänge des MPI und unter Mineralogie

F) GEOPHYSIK

042 Angewandte Geophysik II (Seismik) [2-std.]

W. Jacoby

Mi 8-10 — NR 137

043 Geophysikalisches Geländepraktikum (4 Parallelveranstaltungen) [4 Tage]

W. Jacoby, P. Smilde

s. Geländeübungen

044 Auswertübungen zum Geophysikalischen Geländepraktikum [1-std.]

W. Jacoby

Z. u. O. n. V.

045 Geothermik [2-std.]

W. Jacoby

Mo 10-12 — NR 357

G) BODENKUNDE

046 Boden – Klima – Pflanze [1-std.]

J. Heinrich

Fr 15-16 — N 6

047 Grundlagen und Aussagen der Bodenkarte (Diese Vorlesung ist Voraussetzung für die Teilnahme an den Bodenkartierungen)

E.-D. Spies

• Vorlesung und Übung [1-std.]

Z. n. V. — NR 437

• Blockkurs [5x3-std.]

Fr 14-17, Termine n. V.

048 Bodenkartierung

6 Tage, incl. 2 Tage Geländeübung zur Bodenkunde (s. Geländeübungen)

E.-D. Spies

049 Spezielle Fragen zur angewandten Bodenkunde (Vorlesung und Übung) [1-std.]

K. Sabel

• Komplementär zur Bodenkarte als Blockkurs [5x3-std.]

Fr 14-17, Termine n. V.

050 Tonminerale (mit Übungen) [2-std.]

W. Hofmeister

s. Mineralogie

Blockkurs n. b. A.

Weitere Veranstaltungen siehe unter Geographie

H) INFORMATIK

051 Einführung in die EDV Geowissenschaften [2-std.]

B. Horstmann

Mo 13 s.t.-14.30 — O. n. V.

Weitere Lehrveranstaltungen siehe Angebot FB Mathematik

Erweitertes Lehrangebot, Graduiertenstudium (C)

052 Seminar Hydrogeologie [2-std.]

D. Schenk und Mitarbeiter

Di 13-15 — NR 137

- 053 Geologisches/Petrologisches Seminar [2-std.]
Lehrkörper d. Geologie/Mineralogie
Z. u. O. n. V.
- 054 Betriebswissenschaftliche Grundlagen für Geowissenschaftler [1-std.]
H. Knoke
Z. u. O. n. V.
- 055 Naturwissenschaftliches Zeichnen und Illustrieren [3-std.]
H. W. Fischer, G. Försterling, A. Richter
5 Tage vor Beginn der Vorlesungszeit
- 056 Bilanzierungsmethoden in Orogenen [2-std.]
U. Ring
Z. u. O. n. V.

Geländeübungen

Pflichtveranstaltungen bis zum Diplom-Vorexamen (A)

- Geländeübung zur Allgemeinen Geologie
- Geologie des Mainzer Beckens [1 Tag]
St. Dürr
- Metamorphite im Spessart [1 Tag]
S. Kröner
- Geologie des Saar-Nahe-Gebietes [1 Tag]
K. Stapf
- Geländeübung zur Tektonik I – Schiefergebirge [2 Tage]
St. Dürr, C. Passchier
- Geländeübung zur Petrographie – Saar-Nahe-Gebiet auch für Mineralogen [2 Tage]
H. v. Platen, W. Hofmeister, H. Appel
- Geologisch-mineralogische Gemeinschaftsgeländeübung – Franken [5 Tage]
J. Keesmann, U. Ring
- Geländeübung Paläontologie I – Rheinhesen, Eifel [2 Tage]
J. Boy
- Geländeübung zur regionalen Geologie – Süddeutschland [3 Tage]
D. E. Berg, S. Oppermann

Pflichtveranstaltungen bis zum Diplom-Hauptexamen (B)

- Geländeübung zur Allgemeinen Geologie sowie zur Regionalen und Historischen Geologie

- Sedimentologisches Geländeseminar [6 Tage]
R. Gaupp
Kurs: Sed A, Sed B
- Geländeübung zur Tektonik II – Schiefergebirge [2 Tage]
St. Dürr, B. den Brok
- Magmatismus [4 Tage]
T. Reischmann
- Geländeübung zur Tektonik und regionalen Geologie – Deformation und Metamorphose in den Pyrenäen [6-8 Tage]
B. den Brok, C. Passchier
- Geologische Geländeübung gemeinsam mit Universität Dijon [vorrussichtl. 6 Tage]
N. Schmidt-Kittler
- Große Geländeübung westliche USA [14 Tage]
A. Kröner
n. b. A.
- Geländeübung zur Paläontologie II – Lothringen [2 Tage]
Th. Brachert
- Geländeübung zur Angewandten Geologie – Rohstoffkunde [4 Tage]
M. Klingler
- Geländeübung zur Bodenkunde [2 Tage]
K. Sabel

Pflichtlehrveranstaltung für die Wahlfächer (B)

- Geländeübung zum Wahlfach Paläontologie – Harz [3 Tage]
D. E. Berg, S. Oppermann
- Geländeübung zum Wahlfach Angewandte Geologie – Hydrogeologie [2 Tage]
H. Knoke, D. Schenk
- Geländeübungen zum Wahlfach Bodenkunde
- Quartär [2 Tage]
A. Semmel
- Geländeübung zur Bodenkunde [2 Tage]
E.-D. Spies
(kombiniert mit 4 Tagen Bodenkartierung)
- Geländeübung zum Wahlfach Geophysik – Oberitalien [4 Tage]
W. Jacoby, P. Smilde
- Geländeübungen zu den Wahlfächern Geochemie und Petrologie
s. unter Mineralogie

Mineralogie

- Einführungsveranstaltung für Studienanfänger, Fach- und Hochschulortwechsler findet im Sommersemester nicht statt.

Pflichtlehrveranstaltungen bis zum Diplom-Vorexamen (A)

- 101 Mineralogie II [2-std.]
W. Hofmeister
Mo, Do 10-11 — N 6
- 102 Übungen zur Allgemeinen Geologie II und Mineralogie II [3-std.]
W. Hofmeister, Th. Brachert
- Einführung (Theorie) [1-std.]
Di 10-11 — NR 33
 - Praktische Übungen (2 Parallelkurse) [2-std.]
Blockkurse n. b. A.
- 103 Einführung in die Polarisationsmikroskopie (Optik I) (mit Übungen), 3 Parallelkurse [2-std.]
U. Altenberger, I. Keesmann, J. Pense
- Kurs A: Di 11-13
 - Kurs B: Di 13-15
 - Kurs C: Do 15-17
NR 350
als Blockkurse n. V.
- 104 Röntgenkristallographie I [1-std.]
H. Böhm
Fr 8-9 — N 6
- 105 Übungen zur Röntgenkristallographie I (2 Parallelkurse) (2. Semesterhälfte) [2-std.]
H. Böhm, H. D. Werner
- Kurs A: Mo 9-13
 - Kurs B: Mi 10-14
NR 350
- 106 Spezielle Mineralogie (mit Übungen) (Silikate) [2-std.]
H. D. Werner
Fr 10-12 — NR 350

Pflichtlehrveranstaltungen bis zum Diplom-Hauptexamen (B)

- 107 Phasenbeziehungen in Mehrstoffsystemen [2-std.]
K. Kritsotakis
Mo 8-10 — NR 437
- 108 Petrologie von Lagerstätten [2-std.]
I. Keesmann
Mo 10-12 — NR 437

- 109 Angewandte Geochemie [2-std.]
R. Oberhänsli
Do 10-12 — NR 357
- 110 Angewandte Mineralogie II (Baustoffe) [2-std.]
N. N.
Z. u. O. n. V.
- 111 Klinkermikroskopie (Übungen experimentelle Mineralogie/Wahl) [1-std.]
M. Groschopf
Z. u. O. n. V.
- 112 Anleitung zu wissenschaftlichen Arbeiten
Lehrkörper der Lehrinheit Mineralogie
- 113 Geowissenschaftliches Kolloquium [2-std.]
Lehrkörper des Inst. f. Geowissenschaften
Do 17-19 O. n. B. A.

Lehrveranstaltungen für die Wahlfächer (B)

A) PETROLOGIE – GEOCHEMIE – LAGERSTÄTTENKUNDE

- 114 Petrologie der Metamorphite [1-std.]
U. Altenberger
Mi 9-10 — NR 350
- 115 Übungen zur Petrologie der Metamorphite (2 Parallelkurse) [3-std.]
U. Altenberger
- Kurs A: Di 15-18
 - Kurs B: Mo 13-16
NR 350
als Blockkurse n. V.
- 116 Instrumentelle Methoden der geochemischen Analytik (Spezialvorlesung Geochemie/Wahl) [2-std.]
R. Oberhänsli
Do 15-17 — NR 437
- 117 Tonminerale (mit Übungen) (Spezialvorlesung Geochemie/Wahl) [2-std.]
W. Hofmeister
Di 8-10 — NR 437
- 118 Übungen zur Spezielle Lagerstättenkunde (Erzmikroskopie) [2-std.]
Z. Zolgharnian
Mi 10-12 — NR 357
- 119 Geochemische Analytik I (Röntgenfluoreszenzanalyse) (Übungen in Mineralogie für Fortgeschrittene/Wahl) [3-std.]
B. Schulz-Dobrick
Z. u. O. n. V.

- 120 Geochemische Analytik II (Mikrosondenanalyse I) (Übungen in Mineralogie für Fortgeschrittene/Wahl) [2-std.]
B. Schulz-Dobrick
Z. u. O. n. V.
- 121 Geochemische Analytik IV (Mikrosondenanalyse II) (Übungen in Mineralogie für Fortgeschrittene/Wahl) [2-std.]
B. Schulz-Dobrick
Z. u. O. n. V.
- 122 Universaldrehtischmethoden (Übungen in Mineralogie für Fortgeschrittene/Wahl) [2-std.]
J. Pense
Mo 14-16 — NR 357
als Blockkurs n. V.
- 123 Einführung in die ICP-Emissionsspektroskopie (Übungen in Mineralogie für Fortgeschrittene/Wahl) [2-std.]
K. Kritsotakis
Z. u. O. n. V.
- 124 Praktikum Umweltanalytik (Übungen in Mineralogie für Fortgeschrittene/Wahl) [3-std.]
K. Kritsotakis, R. Oberhänsli
Z. u. O. n. V.
- B) KRISTALLOGRAPHIE**
- 125 Kristallstrukturanalyse [2-std.]
H. Böhm
Di 8-10 — NR 357
- 126 Übungen zur Kristallstrukturanalyse [2-std.]
H. Böhm, M. Dräger
Di, Do 16-17 — NR 357
- 127 Kristallphysik [2-std.]
H. Böhm
Fr 10-12 — NR 437
- 128 Ausgewählte Probleme der Kristallphysik (Spezialvorlesung Kristallographie) [1-std.]
H. Böhm
Mi 8-9 — NR 437
- 129 Übungen zur experimentellen Kristallographie [4-std.]
A. Banerjee, N. N., H. D. Werner
Z. u. O. n. V.
- 130 Übungen zur Kristallphysik (Wahl) [1-std.]
H. Böhm
Z. u. O. n. V.
- 131 Spezielle Edelsteinkunde (Spezialvorlesung Kristallographie) [1-std.]
J. Pense
Mi 9-10 — NR 437
- 132 Edelsteinkundliche Übungen für Fortgeschrittene (Wahl) [2-std.]
T. Häger, J. Pense
Mi 10-12 — NR 437
- Erweitertes Lehrangebot –
Graduiertenstudium (C)**
- 133 Infrarotspektroskopische Übungen (qualitative und quantitative Auswertung) [1-std.]
A. Banerjee
Z. u. O. n. V.
- 134 Ergänzende Methoden zur Bestimmung von Perlen, Korallen, Bernstein und anderen Edelsteinen [1-std.]
A. Banerjee
Z. u. O. n. V.
- 135 Mikroskopie technischer Produkte für Fortgeschrittene [2-std.]
N. N.
Z. u. O. n. V.
- 136 Spezielle Zementtechnologie [2-std.]
N. N.
Z. u. O. n. V.
- 137 Arbeitsgruppenseminar [1-std.]
R. Oberhänsli
Z. u. O. n. V.
- 138 Die Bildung von mafischen und ultramafischen Schmelzen [1-std.]
G. Brüggmann
Z. u. O. n. V.
- 139 Seminar über kristallographische Probleme [1-std.]
H. Böhm, M. Dräger
Di 17-18 — NR 357
- 140 Petrologie und Geochemie von Mantelgesteinen [2-std.]
E. Jagoutz
Z. u. O. n. V.
- 141 Spezielle Probleme der Glasforschung [1-std.]
W. Pannhorst
14-tägl.: Fr 8-10 — NR 357
- 142 Metamorphose und Orogenese [3-std.]
K. Mezger
Z. u. O. n. V.

- 143 Spurenelemente und Isotope als Indikatoren petrogenetischer Prozesse (mit Übungen) [2-std.]
A. W. Hofmann, W. Todt
Z. u. O. n. V.
- 144 Vorlesungen und Übungen im Rahmen des Graduiertenkollegs »Kreisläufe, Austauschprozesse und Wirkungen von Stoffen in der Umwelt«
Z. u. O. n. b. A.
- 145 Vorlesungen und Übungen im Rahmen des Graduiertenkollegs »Physik und Chemie supramolekularer Systeme«
Z. u. O. n. b. A.
- 146 Mineralogie vor Ort – Seminar im Rahmen der wissenschaftlichen Weiterbildung [1-std.]
Koordinator: W. Hofmeister
n. b. A. — in der Außenstelle Idar-Oberstein

Geländeübungen/Exkursionen (A)

- 147 Geländeübung zur Allgemeinen Mineralogie und Kristallographie [2 Tage]
W. Hofmeister, H. D. Werner
- 148 Geländeübung zur Petrographie – Saar-Nahe-Gebiet [2 Tage]
W. Hofmeister, N. N.
- 149 Geologisch-mineralogische Geländeübung – Franken [5 Tage]
A. Kröner, I. Keesmann

Geländeübungen/Exkursionen (B)

- 150 Geländeübung zur Geochemie/Petrologie – Tauern [5 Tage]
R. Oberhänsli
- 151 Geländeübung zur Mineralogie/Lagerstättenkunde – Italien [5 Tage]
U. Altenberger
- 152 Geländeübung Angewandte Mineralogie [1 Tag]
N. N.
- 153 Industrieexkursionen [2 Tage]
N. N.

Geographie

- Einführungsveranstaltung für Studienanfänger, Fach- und Hochschulortwechsler findet im Sommersemester nicht statt.

Vorlesungen

- 201 Einführung in die Physische Geographie II: Geomorphologie [2-std.]
N. N.
Di, Mi 11-12 — N 3
- 202 Einführung in die Kulturgeographie II: Wirtschaftsgeographie [2-std.]
G. Meyer
Di, Mi 10-11 — N 3
- 203 Einführung in die Physische Geographie III: Geoökologie [2-std.]
V. Heidt
Di, Do 12-13 — N 3
- 204 Einführung in die Kulturgeographie III: Bevölkerungs- und Sozialgeographie [2-std.]
D. Uthoff
Mo, Mi 12-13 — N 3
- 205 Klimazonen der Erde [2-std.]
M. Domrös
Do 10-12 — N 3

- 206 Gebäudeanalyse und Gebäudeinterpretation aus geographischer Perspektive [1-std.]
H. Schürmann
Do 13-14 — N 6
- 207 Ökologie und Planung [2-std.]
H. Eissing
Z. u. O. n. b. A.
- 208 Raumordnung und Landesplanung [2-std.]
D. Osmenda
Mi 17-19 — RN 33
- 209 Wasseranalyse II – Bestimmung der wichtigsten Parameter und Wasserinhaltsstoffe in Wasserlaboratorien [1-std.]
K. Haberer
n. b. A. — Institut für Wasserforschung u. Wassertechnologie Wiesbaden
- 210 Altlastensanierung, -bewertung, -sanierung [1-std.]
L. Kacsóh
Z. u. O. n. b. A.
- 211 Vorlesungen und Übungen im Rahmen des Graduiertenkollegs »Kreisläufe, Austauschprozesse und Wirkungen von Stoffen in der Umwelt«
Z. u. O. n. b. A.

Einführungsübungen (Grundstudium)**EINFÜHRUNG IN DIE GEOGRAPHIE I**

212 – 217 Physische Geographie II: Geomorphologie (in Parallelkursen) [2-std.]

- Kurs 1
V. Denzer
Mo 16-18 — RN 239
- Kurs 2
H.-J. Fuchs
Fr 8.30-10 — RN 239
- Kurs 3
O. Kandler
Di 8.30-10 — RN 239
- Kurs 4
D. König
Do 16-18 — RN 33
- Kurs 5
N. N.
Z. u. O. n. b. A.
- Kurs 6
N. N.
Z. u. O. n. b. A.

218 – 222 Kulturgeographie II: Wirtschaftsgeographie (in Parallelkursen) [2-std.]

- Kurs 1
H. Hildebrandt
Mi 8.30-10 — RN 33
- Kurs 2
H. Krenn
Do 16-18 — N 6
- Kurs 3
R. Kreth
Di 14-16 — RN 33
- Kurs 4
R. Pütz
Do 14 s.t.-15.30 — RN 33
- Kurs 5
R. Pütz
Do 8.30-10 — RN 33

223 – 224 Topographische Karte und Luftbild (in Parallelkursen) [2-std.]

- Kurs 1
H. Krenn
Do 8.30-10 — N 6
- Kurs 2
H. Lücke
Fr 10-12 — RN 239

225 – 227 Thematische Karte und statistische Darstellungsmethoden (in Parallelkursen) [2-std.]

- Kurs 1
N. N.
Z. u. O. n. b. A.
- Kurs 2
N. N.
Z. u. O. n. b. A.
- Kurs 3
N. N.
Z. u. O. n. b. A.

Seminare (Grundstudium): Theorien und Konzeptionen in der Geographie (mit thematischem Schwerpunkt)

228 Geomorphologie [2-std.]

R. Ambos
Do 8.30-10 — RN 239

229 Vegetationsgeographie [2-std.]

R. Ambos
Mi 8.30-10 — RN 239

230 Ausgewählte Themen der Physischen Geographie [2-std.]

N. N.
Z. u. O. n. b. A.

231 Entwicklungsprobleme in Ländern der Dritten Welt am Beispiel von Lateinamerika [2-std.]

R. Kreth
Di 12-14 — RN 239

Seminare und Übungen (Grundstudium)

232 – 234 Computerkurs (in Parallelkursen) [2-std.]

- Kurs 1
R. Kreth, P. Spehs
Mo 10-12 — RN 239
- Kurs 2
R. Kreth, P. Spehs
Mo 13-15 — RN 33
- Kurs 3
R. Kreth, P. Spehs
Mo 15-17 — RN 33

235 Grundlagen und Aufgaben räumlicher Planung [2-std.]

D. Uthoff
Mo 8.30-10 — RN 239

236 – 237 Geoökologische Arbeitsmethoden I (in Parallelkursen) [2-std.]

- Kurs 1
V. Heidt
14-tägl.: Z. u. O. n. V.

- Kurs 2
J. Frey
14-tägl.: Z. u. O. n. V.
- 238 – 239 Geoökologische Arbeitsmethoden II
(in Parallelkursen) [2-std.]
- Kurs 1
N. Maqsud
14-tägl.: Do 8-12 — RN 025 u. 245
- Kurs 2
N. Maqsud
14-tägl.: Do 8-12 — RN 025 u. 245
- 240 – 241 Einführung in die Luftbildauswertung
(in Parallelkursen) [1-std.]
- Kurs 1
H. Lücke
14-tägl.: Di 9-11 — RN 217a
- Kurs 2
H. Lücke
14-tägl.: Di 9-11 — RN 217a
- 242 – 243 Arbeitsmethoden der Regional- und Sozialforschung II [2-std.]
- Empirische Regionalforschung
N. N.
Z. u. O. n. b. A.
- Empirische Sozialforschung
H. Schürmann
Di 18-20 — RN 137
- 244 Mathematik für Geographen [2-std.]
G. Seim
Do 14-16 — N 025

Praktika für Anfänger (Grundstudium)

- 245 Geomorphologie – Geoökologie [2-std.]
D. König
Z. u. O. n. V.
- 246 Bodenkartierung [2-std.]
St. Linde
Z. u. O. n. V.
- 247 Kommunalplanung [2-std.]
H. Schürmann
Z. u. O. n. V.
- 248 Stadtgeographie [2-std.]
H.-J. Büchner
Z. u. O. n. V.
- 249 Möglichkeiten der Erhebung und Kartierung von historischen Kulturlandschaftselementen im ländlichen Raum von Rheinland-Pfalz [2-std.]
H. Hildebrandt
Z. u. O. n. V.

Praktika für Fortgeschrittene/ Projektstudien (Hauptstudium)

- 250 Projektstudie: Klimaökologie der Südpfalz [4-std.]
M. Domrös, H.-J. Fuchs
Z. u. O. n. V.
- 251 Geomorphologisch-geoökologische Untersuchungen zur Frage der Gewässerbelastung im Rhein-Main-Nahe-Gebiet [4-std.]
N. Maqsud
Z. u. O. n. V.
- 252 Projektstudie: Agrargeographische Untersuchungen im Pfälzer Wald [4-std.]
S. Albrecht
Z. u. O. n. V.
- 253 Projektstudie: Stadtgeographische Entwicklungsprozesse in den neuen Ländern, Beispiel Jena [4-std.]
G. Meyer
Z. u. O. n. V.
- 254 Projektstudie: Konversion und Fremdenverkehrsplanung im Hunsrück [4-std.]
D. Uthoff
Z. u. O. n. V.

Seminare und Übungen (Hauptstudium)

- 255 Seminar zur Karteninterpretation [2-std.]
H. Hildebrandt
Mi 12-14 — RN 239
- 256 Seminar zur Luftbildinterpretation [2-std.]
H.-J. Büchner
Mi 10-12 — RN 217a
- 257 – 258 Luftbildauswertung und Methoden der Fernerkundung (in Parallelkursen) [2-std.]
- Kurs 1
H. Lücke
14-tägl.: Do 14-17 — RN 217a
- Kurs 2
H. Lücke
14-tägl.: Do 14-17 — RN 217a
- 259 – 260 Thematische Kartographie (besonders für Diplomanden) (in Parallelkursen) [1-std.]
- Kurs 1
N. N.
14-tägl.: Z. u. O. n. b. A.
- Kurs 2
N. N.
14-tägl.: Z. u. O. n. b. A.
- 261 Seminar: Fernerkundung [2-std.]
A. Thomas
Mo 12-14 — RN 239

- 262 ERDAS: Digitale Bildverarbeitung [2-std.]
S. Törnig
Mo 14-16 — RN 131
- 263 – 264 Computerkartographie (GIS) – Einführung in ARCCAD (in Parallelkursen) [2-std.]
- * Kurs 1
P. Spehs
14-tägl.: Do 10-13 — RN 131
 - * Kurs 2
P. Spehs
14-tägl.: Do 10-13 — RN 131
- 265 Aktuelle Aufgabenstellung der Raumordnung auf Bundesebene und ihre konzeptionelle Umsetzung [1-std.]
F. Dosch
14-tägl.: Fr 14-16 — RN 239
- 266 Übung: Konzeptionen zur Raumanalyse und Raumbewertung (Studienrichtung Geoökologie) [2-std.]
V. Heidt
Di 14.30-16 — N 6
- 267 Übung: Konzeptionen zur Raumanalyse und Raumbewertung (Studienrichtung Wirtschafts- und Sozialgeographie) [2-std.]
V. Denzer
Mi 10-12 — RN 239
- 268 Übung zur Fachdidaktik der Geographie [2-std.]
H.-J. Büchner, H. Krenn
Do 14-16 — RN 357
- 269 Unterrichtspraktische Übungen zur Fachdidaktik der Geographie [2-std.]
V. Wilhelmi
Mo 16.30-18 — N 025
- 270 Grundlagen der Wirtschaftswissenschaften [2-std.]
Z. n. V. — O. n. Aushang im FB 03
- Regionalseminare zu Großen geographischen Geländeübungen**
- 271 Ostalpen [1-std.]
D. Uthoff, N. N.
Z. u. O. n. V.
- 272 Tirol [1-std.]
W. Klaer
Z. u. O. n. V.
- Hauptseminare (Hauptstudium)**
- 273 Agrarökologie der Tropen [2-std.]
M. Domrös, H.-J. Fuchs
Do 14-16 — RN 239
- 274 Zur Physischen Geographie der Alpen [2-std.]
O. Kandler, R. Ambos
Di 10-12 — RN 239
- 275 Ausgewählte Themen zur Geographie Südeuropas [2-std.]
O. Kandler
Do 10-12 — RN 239
- 276 Probleme der Wirtschaftsentwicklung im Vorderen Orient [2-std.]
G. Meyer
Di 18-20 — RN 239
- 277 Sozialgeographie [2-std.]
H. Schürmann
Do 16-18 — RN 239
- 278 Siedlungs- und Wirtschaftsräume an den Grenzen der Ökumene [2-std.]
D. Uthoff
Di 14-16 — RN 239
- Geländeübungen**
- 279 Mannheim/Ludwigshafen [1-tägig]
M. Domrös
29.4.1995
- 280 Koblenz/Rheintal [1-tägig]
H. Lücke
10.5.1995
- 281 Mainzer Neustadt [1-tägig]
H.-J. Büchner
20.5.1995
- 282 Fichtelgebirge/Nordböhmen [4-tägig]
H. Hildebrandt
6.-9.6.1995
- 283 Mannheim/Weinstraße [1-tägig]
H. Lücke
14.6.1995
- 284 Nördliches Rheinhessen [1-tägig]
O. Kandler
15.6.1995
- 285 Luxemburg [4-tägig]
P. Spehs, A. Thomas
15.-18.6.1995
- 286 Nürnberg, Fürth, Erlangen [3-tägig]
G. Meyer
23.-25.6.1995
- 287 Mainzer City [1-tägig]
H.-J. Büchner
24.6.1995
- 288 Rheingau [1-tägig]
O. Kandler
24.6.1995

- 289 Soonwald [1-tägig]
D. Uthoff
1.7.1995
- 290 Hunsrück, Mosel [2-tägig]
R. Ambos
1.-2.7.1995
- 291 Mannheim/Ludwigshafen [1-tägig]
M. Domrös
8.7.1995
- 292 Südlicher Schwarzwald [2-tägig]
A. Thomas
8.-9.7.1995
- 293 Ruhrgebiet [1-tägig]
J. Frey
16.7.1995
- 294 Südpfalz [3-tägig]
H.-J. Fuchs
Z. n. V.
- 295 Westerwald [3-tägig]
H.-J. Fuchs
Z. n. V.
- 296 Ruhrgebiet [4-tägig]
R. Kreth
Z. n. V.

DEUTSCHLANDEKURSIONEN

- 297 Franken/Böhmen [4-tägig]
H. Schürmann
n. b. A.
- 298 Südwestdeutschland [5-tägig]
R. Ambos, O. Kandler
7.-11.6.1995
- 299 Saar/Lothringen/Luxemburg [5-tägig]
S. Albrecht, I. Eberle
7.-11.6.1995
- 300 Harz und Harzvorland [5-tägig]
D. Uthoff
7.-11.6.1995

GROSSE GEOGRAPHISCHE
GELÄNDEÜBUNGEN

- 301 Europa
N. N., N. N.
n. b. A.
- 302 Tirol
W. Klaer, N. N.
n. b. A.

- 303 Israel
H. Krenn, N. Maqsud
n. b. A.
- 304 Israel
H. Schürmann, J. Sabbagh
n. b. A.
- 305 Ostalpen
D. Uthoff, N. N.
n. b. A.

Sonstige Veranstaltungen

- 306 Kolloquium für Diplomanden und Doktoranden
M. Domrös, V. Heidt
n. b. A.
- 307 Kolloquium für Diplomanden und Doktoranden
E. Gormsen, H. Schürmann
n. b. A.
- 308 Kolloquium für Diplomanden und Doktoranden
O. Kandler, R. Ambos
n. b. A.
- 309 Kolloquium für Diplomanden und Doktoranden
G. Meyer
n. b. A.
- 310 Kolloquium für Diplomanden und Doktoranden
J. Preuß
n. b. A.
- 311 Kolloquium für Diplomanden und Doktoranden
D. Uthoff, I. Eberle
n. b. A.
- 312 Geographisches Kolloquium
Lehrkörper des Geographischen Instituts
Do 18-20, n. b. A.
- 313 Anleitung zu wissenschaftlichem Arbeiten
[halb- und ganztägig]
Lehrkörper des Geographischen Instituts

Ankündigungen weiterer Veranstaltungen im Rahmen des Überlast-Programmes werden im April ausgehängt (z. B. weitere Parallelkurse bei den Einführungsübungen).

Fachbereich 23: Angewandte Sprach- und Kulturwissenschaft

- **Post- und Besucheranschrift:**
An der Hochschule 2, 76711 Germersheim,
Tel. Sammelnummer (0 72 74) 5 08-0,
Fax 5 08-4 29
- **Dekan:** Univ.-Prof. Dr. Karl-Heinz STOLL,
Zi. 107, Tel. (0 72 74) 5 08-1 07,
Sprechzeiten Di 15-16, Fax 5 08-4 07
- **Prodekan:** Univ.-Prof. Dr.
Andreas F. KELLETAT, Zi. 324,
Tel. (0 72 74) 5 08-3 24
- **Dekanat:**
Martina ICKAS, Tel. (0 72 74) 5 08-1 05,
Gerda WAGNER, Tel. (0 72 74) 5 08-4 05,
Zi 105 (Hauptgebäude)
- **Studierendensekretariat:**
Zi. 104 (Hauptgebäude),
Angelika KOOPMANN, Regierungs-Oberin-
spektorin, Tel. (0 72 74) 5 08-1 04,
Zi. 103 (Hauptgebäude),
Andrea CENTNER, Johanna GUNDERMANN,
Beatrix MÜLLER, Sprechzeiten Mo-Fr 8-11.30,
Tel. (0 72 74) 5 08-1 03
- **Verwaltung:**
Siegfried SCHÄFER, Amtsrat, Zi. 110
(Hauptgebäude), Tel. (0 72 74) 5 08-1 10,
Irmgard KOPF, Walter HÖRNER, Zi. 112
(Hauptgebäude), Tel. (0 72 74) 5 08-1 12,
Fax 5 08-4 12
- **Personalrat**
Vors.: Volker RAATZ, Tel. (0 72 74) 5 08-0/1 01
- **Fachbereichsbibliothek:**
Hauptgebäude, 1. OG
Leiter: Dipl.-Bibl. Hermann WETTSTEIN,
Bibliothek-Amtmann, Zi. 215,
Tel. (0 72 74) 5 08-2 15
Öffnungszeiten:
• Lesesaal, Zi. 214: Mo-Fr 8-20, Sa 9-12
• Ausleihe, Zi. 211:
Mo-Do 9-11.45, 13-16, Fr 9-11.45
Öffnungszeiten während der vorlesungsfreien
Zeit werden durch Aushang bekanntgegeben.
- **Sprachtechnische Einrichtungen für Forschung
und Lehre**
Leiter: Dipl.-Ing. (FH) Stefan HÜTTENBER-
GER, neues Hs-Gebäude, Zi. 332, Tel. (0 72 74)
5 08-3 32, Fax 5 08-4 32
- **Computeranlagen für Forschung und Lehre**
Frank KRÜGER M.A., Zi. 148,
Tel. (0 72 74) 5 08-1 48
- **Allgemeiner Studierenden-Ausschuß**
Hauptgebäude, Zi. 140, Tel. (0 72 74) 5 08-1 40
Sprechzeiten Mo-Fr 12-13,
im übrigen s. AStA-Brett
- **Camerata vocale (Studentenchor des FB 23)**
Leitung: OSr Klaus BRAUN,
Tel. (0 63 41) 6 35 97
Auskunft: Axel MÜLLER,
Tel. (0 72 74) 62 38,
Probe: Donnerstag 20 Uhr im Fachbereich

Informationen für Studierende

Studienfächer und -abschlußmöglichkeiten

DÜ = Diplom-Übersetzer

DD = Diplom-Dolmetscher

GÜ = Akademisch geprüfter Übersetzer

Institut/Fach	Erstfachsprache			Zweitfachsprache	
	DÜ	DD	AGÜ	DÜ	DD
<i>Germanistisches Institut:</i>					
Germanistik, bes. Deutsch als Fremdsprache	X	X	X		
Niederländisch				X	X
<i>Institut für Anglistik und Amerikanistik (IAA):</i>					
Anglistik und Amerikanistik (britisches bzw. amerikanisches Englisch, nur mit Vorkenntnissen)	X	X	X	X	X
<i>Institut für Französische und Italienische Sprache und Kultur (IFISK): Romanistik mit den Sprachen:</i>					
Französisch (nur mit Vorkenntnissen)	X	X	X	X	X

Institut/Fach	Erstfachsprache			Zweifachsprache	
	DÜ	DD	AGÜ	DÜ	DD
Italienisch	X	X	X	X	X
<i>Institut für Spanische und Portugiesische Sprache und Kultur (ISPSK):</i>					
Spanisch	X	X	X	X	X
Portugiesisch	X		X	X	
<i>Institut für Slavistik (IS): Slavistik mit den Sprachen:</i>					
Russisch	X	X	X	X	X
Polnisch	X		X	X	
<i>Institut für Arabische Sprache und Kultur (IASK):</i>					
Arabisch	X		X	X	
<i>Abteilung für Chinesische Sprache und Kultur:</i>					
Chinesisch	X		X	X	
<i>Abteilung für Neugriechische Sprache und Kultur:</i>					

Zulassungsbeschränkung:

Die Fächer Englisch, Französisch und Spanisch sind zulassungsbeschränkt. Zulassungsanträge sind an die Dekanin des FB 23 zu richten.

Als weitere Zweifachsprachen mit dem Ziel der Diplomprüfung sind gleichzeitig alle Fremdsprachen wählbar, die im Erst- oder Zweitfach angeboten werden, für Akademisch geprüfte Übersetzer (6-Semester-Kurzstudium) nur solche, die im Erstfach angeboten werden.

Ein weiterführendes Graduiertenstudium bietet die Möglichkeit zur Promotion. Voraussetzung ist ein am FB 23 abgeschlossenes Studium. Ein fachlich gleichwertiges Studium an wissenschaftlichen Hochschulen des In- und Auslandes kann anerkannt werden.

Studienfachberatung

Nach Vereinbarung.

Beraterin: Wiss. Ang. Riitta VALLE,
Sprechstunden während der Vorlesungszeit
Mi 15-16 und Do 10.15-11.45, R 106
(Hauptgebäude), Tel. (0 72 74) 5 08-1 06

Vertrauensdozenten für ausländische Studierende

Fachbereich Angewandte
Sprach- und Kulturwissenschaft,
An der Hochschule 2, 76711 Germersheim,
Tel. (0 72 74) 50 80

- Dr. Paul FOSTER, Akad. Auslandsamt, Sprechzeiten Do 16-17
- Wiss. Ang. Johann BRESTYENSKY M.A., Zi. 136, Sprechzeiten Mo 8-9
- Dr. Reiner KOHLMAYER, Zi. 279, Sprechzeiten Mo 14-14.30 und Fr 15.30-16
- Wiss. Ang. Eberhard RÜFFER, Sprechzeiten n. V.
- Wiss. Ang. Klaus VON SCHILLING M.A., Zi. 323, Sprechzeiten Di 10-11, Do 15-16
- Wiss. Ang. Riitta VALLE, Mag. Phil., Sprechzeiten n. V.
- Wiss. Ang. Dr. Johannes WESTENFELDER, Sprechzeiten n. V.

Studien-, Prüfungs- und Promotionsordnungen

DIPLOM-ÜBERSETZER/INNEN,
DIPLOM-DOLMETSCHER/INNEN

Die Studienordnung für die Studiengänge für Diplom-Übersetzer/innen und Diplom-Dolmetscher/innen am Fachbereich Angewandte Sprach- und Kulturwissenschaft der Johannes Gutenberg-Universität Mainz in Germersheim ist in der Verwaltung erhältlich. Dort ist ebenfalls die Ordnung für die Diplomprüfung der Übersetzer/innen und Dolmetscher/innen am Fachbereich Angewandte Sprach- und Kulturwissenschaft der Johannes

Gutenberg-Universität Mainz in Germersheim gegen die Schutzgebühr von 3,50 DM erhältlich.

- Prüfungsausschuß: Univ.-Prof. Dr. K. PÖRTL (Vorsitzender); Mitglieder: Univ.-Prof. Dr. H. W. DRESCHER, Univ.-Prof. Dr. K. P. LINDER, Univ.-Prof. Dr. N. SALNIKOW, Dr. R. KOHLMAYER, Dr. R. MIKUS, Dr. K.-J. POPP.
Geschäftsführender Leiter des Prüfungsamtes: Dr. Klaus-Jürgen POPP. Geschäftsstelle: Ursula CZERNI, Roswitha VOGLER, Hauptgebäude des FASK, Zi. 121, Sprechzeiten Mo-Do 8-16, Fr 8-14.30, Tel. (0 72 74) 5 08-1 21

AKADEMISCH GEPRÜFTE ÜBERSETZER/INNEN

Die Studienordnung für den Studiengang für Akademisch geprüfte Übersetzer/innen am Fachbereich Angewandte Sprach- und Kulturwissenschaft der Johannes Gutenberg-Universität Mainz in Germersheim ist in der Verwaltung erhältlich. Dort ist ebenfalls die Ordnung für die Prüfung zur Erlangung des Grades eines bzw. einer Akademisch geprüften Übersetzers/in am Fachbereich Angewandte Sprach- und Kulturwissenschaft der Johannes Gutenberg-Universität Mainz in Germersheim gegen die Schutzgebühr von 3,50 DM erhältlich.

- Prüfungsausschuß: s. unter Diplom-Übersetzer/innen, Diplom-Dolmetscher/innen

PROMOTION

Die Promotionsordnung der Fachbereiche 11-16 und 23 der Johannes Gutenberg-Universität Mainz ist in der Verwaltung gegen die Schutzgebühr von 1.-DM erhältlich.

Wissenschaftliche Einrichtungen

Integrierte wissenschaftliche Einrichtungen mit eigener Leitung, ohne eigene Verwaltung.

Institut für Allgemeine Sprach- und Kulturwissenschaft (IASPK)

- Leitung:
Univ.-Prof. Dr. D. HUBER,
Geschäftszimmer: Johanna WISMETH,
Zi. 249, Tel (0 72 74) 5 08-2 49, Fax 5 08-4 49
- Universitätsprofessor:
Dr. H. GÖHRING
- Wiss. Mitarbeiter:
N. N. (Informationswissenschaft),
H. SATTEL (Datenverarbeitung),

ERGÄNZUNGSSTUDIUM

»LEHRER FÜR KINDER MIT FREMDE MUTTERSPRACHE«

Der vorläufige Studienplan für den Studiengang »Lehrer für Kinder mit fremder Muttersprache« (Ergänzungsstudium) an der Universität Koblenz-Landau und am Fachbereich Angewandte Sprach- und Kulturwissenschaft der Johannes Gutenberg-Universität Mainz in Germersheim ist im Dekanat erhältlich (für Italienisch und Türkisch).

ZUSATZSTUDIUM

»DEUTSCH ALS FREMDSPRACHE – AUSLÄNDERPÄDAGOGIK «

Die Studienordnung für das Zusatzstudium »Deutsch als Fremdsprache – Ausländerpädagogik« mit dem Ziel des Erwerbs eines Zusatzzertifikats am Fachbereich Angewandte Sprach- und Kulturwissenschaft der Johannes Gutenberg-Universität Mainz in Germersheim und an der Universität Koblenz-Landau ist im Dekanat erhältlich.

VOLLINTEGRIERTES AUSLANDSSTUDIUM MIT MEHRFACHDIPLOM

Im Rahmen des Aktionsprogramms der Europäischen Gemeinschaft zur Förderung der Mobilität von Hochschulstudenten (ERASMUS) können in den Sprachen Deutsch (für Ausländer), Englisch und Französisch aufgrund der Voraussetzungen eines gemeinsamen vollintegrierten Studiums von einem Jahr an Partneruniversitäten im Ausland zwei national anerkannte akademische Grade, zusammengefaßt zu einem Mehrfachdiplom, erworben werden. Auskunft erteilt der ERASMUS-Beauftragte des Fachbereichs.

Dr. P. A. SCHMITT (Terminologie)

H. SIEVER (Sprach- und Kultursoziologie)

Germanistisches Institut (GI)

- Leitung: Univ.-Prof. Dr. A. F. KELLETAT,
Geschäftszimmer: Rosita FRISCH-KLEE,
Zi. 322, Tel. (0 72 74) 5 08-3 22
- Wiss. Mitarbeiter:
Dr. J. ALTHAUS, J. BRESTYENSKY, C. CHABASSE, B. GRIESER, C. JACOBS-HENKEL, Dr. R. KOHLMAYER, E. RÜFFER, K. VON SCHILLING, R. VALLE, Dr. J. WESTENFELDER

Institut für Anglistik und Amerikanistik (IAA)

- Geschäftsführender Leiter:
Univ.-Prof. Dr. H. W. DRESCHER,
Geschäftszimmer: Heide CECH, Heidemarie FETH, N. N., Zi. 247, Tel. (0 72 74) 5 08-2 47
- Universitätsprofessoren:
Dr. R. VON BARDELEBEN, Dr. K.-H. STOLL
- Wiss. Mitarbeiter:
A. C. DAVIS, Dr. P. FOSTER, E. FRIEDRICH (beurlaubt), R. FRIESE, Dr. S. HAGEMANN, M. HANN, R. HENNINGE, W. HÖFLE, Dr. H. HÖNIG, Dr. D. KIRALY, P. KUSSMAUL, Ph. D., M. MAYER, Dr. S. MATTER-SEIBEL, Dr. R. MIKUS, P. MONKS, Dr. A. PERSIJN, Dr. K.-J. POPP, V. RAATZ, D. ROBINSON, S. RÜTTGERS, D. SAWYER, Dr. K. SCHMIDT, Dr. P. A. SCHMITT, Dr. H. VÖLKEL, R. WALKER
- Scottish Studies Centre (Forschungsabteilung):
Univ.-Prof. Dr. H. W. DRESCHER,
Dr. S. HAGEMANN, Dr. H. VÖLKEL
- Lehrbeauftragter: Dr. D. STRAUSS

Institut für Französische und Italienische Sprache und Kultur (IFISK)

- Geschäftsführender Leiter:
Univ.-Prof. Dr. K.-P. LINDER,
Geschäftszimmer: Manuela KLEIN, Marlies ZIEHL, Zi. 342, Tel. (0 72 74) 5 08-3 42
- Univ.-Prof. Dr. P. SCHUNCK
- Wiss. Mitarbeiter:
D. ANDRES, J. AUBRON, Dr. D. VON BUBNOFF, Dr. F. CHILLEMI-JUNGMANN, Dr. G. GILMOZZI, G. ILLER, Dr. S. KUPSCH-LOSEREIT, J. NEFF, H. OFFEN, Ch. PÉLÉGRY, Dr. J. PICARD, Dr. A. POHLE, St. PUTZ-THATE, Dr. J. RATHJE, S. SCHÄTTLE-HUG, D. STEHL, Dr. J.-F. TONARD, G. WEIS, E. WIESMANN, M.-F. WESTENFELDER-STRAUB

Institut für Spanische und Portugiesische Sprache und Kultur (ISPSK)

- Geschäftsführender Leiter:
Univ.-Prof. Dr. K. PÖRTL,
Geschäftszimmer: Gisela DÖRNER, Marion WELLER, Zi. 144, Tel. (0 72 74) 5 08-1 44, Fax 5 08-4 44
- Univ.-Prof. Dr. M. PERL
- Wiss. Mitarbeiter:
H. BANZO Y SÁENZ DE MIERA, Dr. M. BETZ, M. COTILLAS, D. DIAZ PRIETO, Dr. S. GELOS, M. Ch. HAACK, E. K. MÜLLER, Dr. N. RIVERO SALAVERT, J. RÖMER, M.-M. SÁNCHEZ, A.

SANTOS, H.-J. SCHAEFFER, C. WEEGE, A. WODTKE

Institut für Slavistik (IS)

- Geschäftsführender Leiter:
Univ.-Prof. Dr. N. SALNIKOW,
Geschäftszimmer: Ursula KIEFER, Zi. 363, Tel. (0 72 74) 5 08-3 63
- Univ.-Prof. Dr. E. WORBS
- Wiss. Mitarbeiter:
K. BIELAWSKA-ELLERMEIER, V. BUYKO, P. ELLERMEIER, U. ENDELL-STEIERT, H. FEIN, Dr. G. KOBRO, P. LENZ, P. RUPPERT, Dr. E.-M. SALNIKOW-RITTER, Dr. B. SENDERO

Institut für Arabische Sprache und Kultur (IASK)

- Leitung: Univ.-Prof. Dr. M. FORSTNER,
Geschäftszimmer: Christine PLAGGEMEIER, Zi. 371, Tel. (0 72 74) 5 08-3 71
- Univ.-Prof. Dr. H.-R. SINGER (emeritiert)
- Wiss. Mitarbeiter:
M. ALAOUI, Dr. L. KROPFITSCH, S. M. RIZK, M. SMAIL

ABTEILUNG FÜR CHINESISCHE SPRACHE UND KULTUR

- Leitung: N. N.
Geschäftszimmer: N. N., Zi. 375, Tel. (0 72 74) 5 08-3 75
- Wiss. Mitarbeiter:
Dr. S. B. HOH, Dr. P. KUPFER, Dr. Z. ZHANG
Tel. (0 72 74) 5 08-3 77

ABTEILUNG FÜR NEUGRIECHISCHE SPRACHE UND KULTUR

- Leitung: Univ.-Prof. Dr. H. RUGE,
Geschäftszimmer: Ilona MONDEN, Zi. 115, Tel. (0 72 74) 5 08-1 15
- Wiss. Mitarbeiter:
K. GLYKIOTI, A. KALPAKIDOU, Tel. (0 72 74) 5 08-1 16

Lehreinheiten:

FACHGRUPPEN

- Dolmetschen: Leiter: Dr. H. HÖNIG
- Übersetzen: Leiter: Dr. P. KUSSMAUL
- Fachsprachen:
Leiterin: Dr. S. KUPSCH-LOSEREIT
- Terminologie: Leiter: Dr. P. A. SCHMITT

ERGÄNZUNGSFÄCHER

- Wirtschaft: Dr. R. MIKUS (Leiter)
- Technik: R. TORKA
- Recht: Dr. G. WISSING
- Medizin: Dr. Ch. BEYERLEIN-BUCHNER

 Personalteil

 Bedienstete der Universität

Professoren

UNIVERSITÄTSPROFESSOREN AUF
LEBENSZEIT

- BARDELEBEN, Renate von, Dr. phil., *Englische Philologie m. bes. Berücksichtigung der Amerikanistik*, Sprechstd. Di 11-12, Tel. (0 72 74) 5 08-2 43, Zi. 243, Hauptgebäude. Privat: Johann-Sebastian-Bach-Straße 7, 76726 Germersheim
- BLANKE, Gustav H., Dr. phil. (emeritiert), *Anglistik-Amerikanistik*. Privat: Mozartstraße 10, 76726 Germersheim, Tel. (0 72 74) 13 58
- DRESCHER, Horst W., Dr. phil., *Englische Philologie*, Sprechstd. Di 11-12. u. n. V., Tel. (0 72 74) 5 08-2 40, Zi. 240, Hauptgebäude. Privat: Kurt-Schumacher-Ring 6, 76756 Bellheim, Tel. (0 72 72) 89 31
- FORSTNER, Martin, Dr. phil., *Islamische Philologie und Islamkunde*, Sprechstd. Di 11-12, Tel. (0 72 74) 5 08-3 72, Zi. 372, neues Hs-Gebäude. Privat: Rietburgstr. 9, 67377 Gommersheim, Tel. (0 63 27) 51 09
- GÖHRING, Heinz, Dr. phil., Dipl.-Dolmetscher, *Sprach- und Kulturosoziologie*, Sprechstd. Di 17-18, Tel. (0 72 74) 5 08-2 52, Zi. 252, Hauptgebäude. Privat: Glacistr. 6, 76726 Germersheim, Tel. (0 72 74) 91 90 44, Fax (0 72 74) 91 90 42
- HUBER, Dieter, Fil.dr. (Universität Göteborg), *Allgemeine und Angewandte Sprachwissenschaft*, Sprechstd. n. V., Tel. (0 72 74) 5 08-2 51, Zi. 251, Hauptgebäude. Privat: Friedrich-Ebert-Str. 13, 76726 Germersheim, Tel. (0 72 74) 88 28
- KELLETTAT, Andreas F., Dr. phil., *Interkulturelle Germanistik*, Sprechstd. Di 16-18, Tel. (0 72 74) 5 08-3 24, Zi. 324, neues Hs-Gebäude. Privat: B 7, 9, 68159 Mannheim, Tel. (06 21) 10 39 20
- LINDER, Karl Peter, Dr. phil., *Romanistik*, Sprechstd. Do ab 10.30, Tel. (0 72 74) 5 08-3 45, Zi. 345, neues Hs-Gebäude. Privat: Am Woog 8, 76863 Herxheim, Tel. (0 72 76) 86 70
- MAYER, Gerhart, Dr. phil., Dr. sc. rel. (emeritiert), *Germanistik*. Privat: Gabriel-Biel-Str. 8, 67346 Speyer, Tel. (0 62 32) 9 37 88
- PERL, Matthias, Dr. phil., *Romanistik m. bes. Berücksichtigung des Portugiesischen*, Sprechstd. Do 18-19, Tel. (0 72 74) 5 08-2 53, Hauptgebäude, Zi. 253. Privat: Ecksteinstr. 56, 04277 Leipzig, Tel. (03 41) 32 62 72, Semesteranschrift: An der Hochschule 3, 76711 Germersheim
- PÖRTL, Klaus, Dr. phil., *Romanische Philologie m. bes. Berücksichtigung der Hispanistik*, Sprechstd. Mi 12-13, Tel. (0 72 74) 5 08-2 50, Zi. 250, Hauptgebäude. Privat: Paradeplatz 4, 76726 Germersheim, Tel. (0 72 74) 41 47
- RUGE, Hans, Dr. phil., *Neogräzistik*, Sprechstd. Di 10-11, Tel. (0 72 74) 5 08-1 13, Zi. 113, Hauptgebäude. Privat: Ludwigstr. 5, 76726 Germersheim, Tel. (0 72 74) 7 61 45
- SALNIKOW, Nikolai, Dr. phil., Dipl.-Dolmetscher, *Slavistik*, Sprechstd. Di 12-13, Tel. (0 72 74) 5 08-3 65, Zi. 365, neues Hs-Gebäude. Privat: August-Keiler-Str. 35, 76726 Germersheim, Tel. (0 72 74) 26 20
- SCHUNCK, Peter, Dr. phil., *Romanistik*, Sprechstd. Mi ab 10, Tel. (0 72 74) 5 08-3 53, Zi. 353, neues Hs-Gebäude. Privat: Stöberstr. 6, 67346 Speyer, Tel. (0 62 32) 7 69 29
- SINGER, Hans-Rudolf, Dr. phil. (emeritiert), *Semitistik*, Tel. (0 72 74) 5 08-3 70, Zi. 370, neues Hs-Gebäude. Privat: Bahnhofstraße 6, 76726 Germersheim, Tel. (0 72 74) 12 14
- STOLL, Karl-Heinz, Dr. phil., *Englische Philologie*, Sprechstd. Di 14-15, Tel. (0 72 74) 5 08-2 44, Zi. 244, Hauptgebäude. Privat: Königsberger Str. 20, 74915 Waibstadt, Tel. (0 72 63) 25 98
- WORBS, Erika, Dr. phil., Dipl.-Dolmetscherin, *Polonistik*, Sprechstd. Mi 11-12, Tel. (0 72 74) 5 08-3 78, Zi. 378, neues Hs-Gebäude. Privat: Alois-Gruber-Weg 40, 67346 Speyer, Tel. (0 62 32) 7 99 98

Wissenschaftliche Mitarbeiter

- ALAOU, Mhamdi Mohammed, Dipl.-Übersetzer, *Arabisch*, Zi. 118. Privat: Jakobstr. 19, 76726 Germersheim, Tel. (0 72 74) 41 29
- ALTHAUS, Johanna, Dr. phil., Akad. Direktorin, *Niederländisch*, Sprechstd. n. d. Vorlesungen, Tel. (0 72 74) 5 08-3 67, 54317 Morscheid, Tel. (0 65 00) 80 33, Semesteranschrift: Tournuser Platz 2, 76726 Germersheim, Tel. (0 72 74) 84 48
- ANDRES, Dörte, Dipl.-Dolmetscherin, Wiss. Ang., *Französisch*, Tel. (0 72 74) 5 08-3 56, Zi. 356, neues Hs-Gebäude. Privat: Vorholzstr. 41, 76137 Karlsruhe
- AUBRON, Jacques, Dipl.-Übersetzer, *Französisch*. Privat: Lerchesflurweg 49, 66119 Saarbrücken, Tel. (06 81) 5 13 56
- BANZO Y SAENZ DE MIERA, Helga, Dipl.-Übersetzerin, Wiss. Ang., *Spanisch*, Sprechstd. n. d. Vorlesungen. Privat: August-Keiler-Straße 31, 76726 Germersheim, Tel. (0 72 74) 14 66
- BETZ, Manfred, Dr. phil., Akad. Direktor, *Spanisch*, Sprechstd. Do 11.45-13, Tel. (0 72 74) 5 08-2 48, Zi. 248, Hauptgebäude. Privat: Am Wörthberg 2, 76771 Hördt, Tel. (0 72 72) 87 01
- BIELAWSKA-ELLERMEIER, Krystyna, Dipl.-Übersetzerin, Wiss. Ang., *Polnisch und Russisch*, Sprechstd. Mo 9.45-10.30, Tel. (0 72 74) 5 08-3 64, Zi. 364. Privat: Madenburgstraße 2, 76726 Germersheim
- BRESTYENSKY, Johann, M.A., Wiss. Ang., *Deutsch*, Sprechstd. Mo 8-9, Tel. (0 72 74) 5 08-3 79, Zi. 379, neues Hs-Gebäude. Privat: Wespinstr. 14, 68165 Mannheim, Tel. (06 21) 44 91 09
- BUBNOFF, Daria von, Dr. iur., Wiss. Ang., *Italienisch*, Sprechstd. n. d. Vorlesungen, Zi. 344, neues Hs-Gebäude. Privat: Nadlerstr. 13 A, 69226 Nußloch, Tel. (0 62 24) 1 29 96
- BUYKO, Valerij, Dipl.-Ing. (UdSSR), Oberstudienrat i. H., *Russisch*, Sprechstd. Do 10-11, Tel. (0 72 74) 5 08-3 64, Zi. 364. Privat: August-Keiler-Straße 35, 76726 Germersheim
- CHILLEMI-JUNGMANN, Francesca, Dottore in Lettere/Univ. Padua, Wiss. Ang., *Deutsch, Italienisch*, *Ergänzungsstudium "Lehrer für Kinder mit fremder Muttersprache"*, Sprechstd. n. d. Vorlesungen, Tel. (0 72 74) 5 08-1 20, Zi. 120, neues Hs-Gebäude. Privat: Ulrich-von-Hutten-Str. 3, 76829 Landau, Tel. (0 63 41) 3 28 92
- COTILLAS, Maria, Wiss. Ang., *Spanisch*. Privat: Friedenstr. 20, 67067 Ludwigshafen
- DAVIS, A. C., Dipl.-Dolmetscherin, Wiss. Ang., *Englisch*, Sprechstd. n. V. Privat: Ladenburger Str. 55, 69120 Heidelberg, Tel. (0 62 21) 41 05 07
- DIAZ PRIETO, David, Dipl. Übersetzer, Wiss. Ang., *Deutsch, Spanisch*. Privat: Hauptstraße 42, 67466 Lambrecht
- ELLERMEIER, Peter, Dipl.-Übersetzer, Wiss. Ang., *Russisch*, Sprechstd. Mi 15-16, Tel. (0 72 74) 5 08-3 64, Zi. 364. Privat: Madenburgstraße 2, 76726 Germersheim
- ENDELL-STEIERT, Ulrike, Dipl.-Dolmetscherin, Wiss. Ang., *Russisch*, Sprechstd. Di 11.45-12.30, Tel. (0 72 74) 5 08-3 64, Zi. 364. Privat: In der Achen 11, 67435 Neustadt
- FEIN, Hermann, Wiss. Ang., *Russisch*, Sprechstd. Mo 13.40-14.15, Zi. 264. Privat: Friedrich-Ebert-Str. 29, 76829 Landau, Tel. (0 63 41) 8 25 37
- FOSTER, Paul, Dr. phil., M.A., Wiss. Ang., *Englisch*, Sprechstd. Mi 11-12, Tel. (0 72 74) 5 08-1 36, Zi. 136. Privat: Königsberger Str. 21, 74889 Sinsheim-Steinsfurt
- FRIEDRICH, Elspeth, B.A., Wiss. Ang. (z. Zt. beurlaubt), *Englisch*. Privat: Rosenweg 4, 76351 Linkenheim-Hochstetten
- FRIESE, Ralf, Wiss. Ang., *Englisch*, Tel. (0 72 74) 5 08-1 36, Zi. 136, Hauptgebäude. Privat: Veilchenstr. 12, 76351 Gaggenau
- GELOS, Sigrid, Dr. phil., Wiss. Ang., *Spanisch*, Sprechstd. n. d. Vorlesungen. Privat: Tournuser Platz 2, 76726 Germersheim, Tel. (0 72 74) 38 36
- GILMOZZI, Giulio, Dottore in Lingue e Letterature straniere, Wiss. Ang., *Italienisch*, Sprechstd. n. d. Vorlesungen, Zi. 343, neues Hs-Gebäude. Privat: Im Steingebiß 5, 76829 Landau, Tel. (0 63 41) 6 31 13
- GLYKIOTI, Konstantina, M.A., *Neugriechisch*, Sprechstd. Mi 10-11, Tel. (0 72 74) 508-116, Zi. 116. Privat: Sandstr. 3a, 76726 Germersheim, Tel. (0 72 74) 20 94
- GÖPFERICH, Susanne, Dr. phil., Dipl.-Übersetzerin, *Allgemeine und Angewandte Sprachwissenschaft*, Tel. (0 72 74) 508-249, Zi. 249. Privat: Theodor-Heuss-Str. 60a, 76726 Germersheim, Tel. (0 72 74) 38 62
- GÖRKE, Lothar, Dipl.-Übersetzer, Wiss. Ang., *Englisch*, Tel. (0 72 74) 5 08-2 39, Zi. 239, Hauptgebäude. Privat: An der Hochschule 11, 76726 Germersheim

- GRIESER, Bärbel, M.A., Wiss. Ang., *Deutsch*. Privat: Germaniastr. 5 B, 68782 Brühl, Tel. (0 62 02) 7 87 32
- HAACK, Maria Christina, Dipl.-Dolmetscherin, Wiss. Ang., *Spanisch*. Privat: Beethovenstr. 27, 53115 Bonn
- HAGEMANN, Susanne, Dr. phil., Wiss. Ang., *Englisch*, Tel. (0 72 74) 5 08-2 42, Zi. 242, Hauptgebäude
- HANN, Michael L., Wiss. Ang., *Englisch*, Tel. (0 72 74) 5 08-1 36, Zi. 136. Privat: Oberkehrgasse 5, 76879 Hochstadt
- HENNINGE, Richard, Wiss. Ang., *Englisch*, Tel. (0 72 74) 5 08-2 41, Zi. 241, Hauptgebäude. Privat: Marktstr. 66, 76829 Landau
- HOH, Sim Bin, Dr. phil., Wiss. Ang., *Chinesisch*, Sprechstd. Mi 10.30-11.30, Tel. (0 72 74) 5 08-3 77, Zi. 377, neues Gebäude. Privat: Kirchenplatz 17, 76726 Germersheim, Tel. (0 72 74) 31 53
- HÖFLE, Waltraud, Dipl.-Dolmetscherin, Wiss. Ang., *Englisch*, Tel. (0 72 74) 5 08-1 36, Zi. 136, Hauptgebäude. Privat: Bahnhofstr. 2a, 76726 Germersheim, Tel. (0 72 74) 7 62 25
- HÖNIG, Hans G., Dr. phil., Akad. Direktor, *Englisch*, Sprechstd. Fr 14.30-15.15, Zi. 118. Privat: Oberehnheimer Str. 15, 76829 Landau, Tel. (0 63 41) 3 22 84
- ILLER, Günter, Dipl.-Dolmetscher, Wiss. Ang., *Französisch*, Sprechstd. Mi ab 11.30, Tel. (0 72 74) 5 08-3 55, Zi. 355. Privat: Watterkopfstr. 18b, 76189 Karlsruhe, Tel. (0 72 1) 57 18 48
- JACOBS-HENKEL, Caroline, Dipl.-Übersetzerin, Wiss. Ang., *Niederländisch*, Tel. (0 72 74) 5 08-3 67, Zi. 367, neues Hs-Gebäude. Privat: Buchenweg 5, 76726 Germersheim
- KALPAKIDOU, Anastasia, Wiss. Ang., *Neugriechisch*, Sprechstd. Do 14-15, Tel. (0 72 74) 508-116, Zi. 116. Privat: Hermann-Gmeiner-Str. 9, 76726 Germersheim
- KIRALY, Donald, Dr. phil. (USA), Wiss. Ang., *Englisch*, Tel. (0 72 74) 5 08-2 41, Zi. 241, Hauptgebäude. Privat: Madenburgstr. 15, 76726 Germersheim
- KOBRO, Georg, Dr. phil., M.A., Staatl. gepr. Übersetzer und Dolmetscher, Wiss. Ang., *Russisch*, Sprechstd. Di 18-19, Tel. (0 72 74) 5 08-3 64, Zi. 364. Privat: August-Keiler-Straße 35, 76726 Germersheim, Tel. (0 72 74) 34 88
- KOHLMAYER, Reiner, Dr. phil., Wiss. Ang., *Deutsch*, Sprechstd. Mo 13-14, Zi. 279, neues Hs-Gebäude. Privat: Bel Air 80, F-67630 Lauterbourg, Tel. 88 94 83 84
- KROPFITSCH, Lorenz, Dr. phil., Dipl.-Dolmetscher, Wiss. Ang., *Arabisch, Deutsch*, Sprechstd. n. d. Vorlesungen, Tel. (0 72 74) 5 08-1 18. Privat: Breslauer Straße 1A, 76726 Germersheim, Tel. (0 72 74) 31 51
- KRÜGER, Frank, M.A., Tel. (0 72 74) 5 08-1 48, Zi. 148, Hauptgebäude. Privat: Waldstr. 17, 76831 Muehlhofen, Fax (0 63 49) 58 36
- KUPFER, Peter, Dr. phil. habil., Oberstudienrat i. H., *Chinesisch*, Tel. (0 72 74) 5 08-3 77, Zi. 377, neues Hs-Gebäude. Privat: Druslachstr. 21, 67360 Lingenfeld, Tel. (0 63 44) 81 63
- KUPSCH-LOSEREIT, Sigrid, Dr. phil., Akad. Direktorin, *Französisch*, Sprechstd. Mi 12.30-13.30, Tel. (0 72 74) 5 08-1 37, Zi. 137, Hauptgebäude. Privat: Ladenburger Str. 70, 69120 Heidelberg, Tel. (0 62 21) 47 59 31
- KUSSMAUL, Paul, Ph. D. (Bristol), Akad. Direktor, *Englisch*, Tel. (0 72 74) 5 08-1 37, Zi. 118. Privat: Schlettstadter Str. 12, 76829 Landau, Tel. (0 63 41) 3 03 38
- LENZ, Peter, mgr./Univ. Breslau, Wiss. Ang., *Polnisch*, Sprechstd. Di 10, Tel. (0 72 74) 5 08-3 64, Zi. 364. Privat: Posthiusstraße 3b, 76726 Germersheim, Tel. (0 72 74) 45 88
- MATTER-SEIBEL, Sabine, Dr. phil., Wiss. Ang., *Englisch*. Privat: Geschwister-Scholl-Str. 2, 76726 Germersheim
- MAYER, Magdalen, Dipl.-Übersetzerin, *Englisch*, Tel. (0 72 74) 5 08-2 34, Zi. 239, Hauptgebäude. Privat: Hauptstr. 49, 76726 Germersheim, Tel. (0 72 74) 17 58
- MIKUS, Rudolf, Dr. rer. pol., Dipl.-Volkswirt, Dipl.-Übersetzer, Akad. Direktor, *Wirtschaftswissenschaften, Englisch*, Sprechstd. Do ab 10 c.t., Tel. (0 72 74) 5 08-1 11, Zi. 111, Hauptgebäude. Privat: Schlesierstr. 2, 67360 Lingenfeld, Tel. (0 63 44) 21 75
- MONKS, Paul, M.A. (Glasgow); Wiss. Ang., *Englisch*, Sprechstd. Do 14-15, Tel. (0 72 74) 5 08-1 36, Zi. 136. Privat: Am Fronacker 19, 76829 Landau-Mörzheim, Tel. (0 63 41) 3 14 45
- MÜLLER, Eva Katrin, Wiss. Ang., *Spanisch*, Tel. (0 72 74) 508-225, Zi. 225
- NEFF, Jacqy, Dipl.-Dolmetscher, Wiss. Ang., *Französisch*, Sprechstd. n. d. Vorlesungen. Privat: Robert-Seither-Str. 23, 76761 Rülzheim, Tel. (0 72 72) 50 06
- OFFEN, Heinrich, Dipl.-Übersetzer, Wiss. Ang., *Italienisch*, Zi. 343, neues Hs-Gebäude. Privat:

- Wiesbadener Str. 55, 76185 Karlsruhe, Tel. (07 21) 75 86 77
- PERSIJN, Alexander, Dr. phil., Dipl.-Dolmetscher, Auslandskorrespondent, Akad. Direktor, *Englisch*, Sprechstd. Di 15.30-16.30, Zi. 239. Privat: Schubertstr. 12, 67655 Kaiserslautern, Tel. (06 31) 6 43 32, Semesteranschrift: Am Rheinshafen 526, 76726 Germersheim, Tel. (0 72 74) 38 76
- PICARD, Jacques, Dr., Dipl.-Dolmetscher (Univ. Straßburg), Wiss. Ang., *Französisch*, Sprechstd. n. d. Vorlesungen, Tel. (0 72 74) 5 08-1 18. Privat: 6, rue de la Truite, F- 67000 Strasbourg
- POHLE, Almut, Dr. phil., Akad. Direktorin, *Italienisch, Französisch*, Sprechstd. n. V., Tel. (0 72 74) 5 08-3 44, Zi. 344, neues Hs-Gebäude. Privat: August-Keiler-Str. 35, Postfach 425, 76726 Germersheim, Tel. (0 72 74) 27 98
- POPP, Klaus-Jürgen, Dr. phil., M.A. (Arkansas), Akad. Direktor, *Englisch*, Sprechstd. Di, Do 11-12, Tel. (0 72 74) 5 08-1 21, Zi. 121, Hauptgebäude. Privat: Am Meßplatz 10, 76726 Germersheim, Tel. (0 72 74) 15 47
- PUTZ-THATE, Stefanie, Dipl.-Übersetzerin, Wiss. Ang., *Italienisch*, Sprechstd. n. d. Vorlesungen, Zi. 343, neues Hs-Gebäude. Privat: Hermann-Vollmer-Weg 6, 67346 Speyer, Tel. (0 62 32) 9 92 38
- PÉLÉGRY, Chantal, Dipl.-Übersetzerin, Wiss. Ang., *Französisch*, Sprechstd. n. d. Vorlesungen, Tel. (0 72 74) 5 08-3 56. Privat: Im Vogelgesang 76, 67346 Speyer
- RAATZ, Volker, Wiss. Ang., *Englisch*. Privat: Im Oberwald 44, 76726 Germersheim
- RATHJE, Jürgen, Dr. (Univ. Straßburg), Akad. Direktor, *Französisch, Italienisch*, Sprechstd. n. d. Vorlesungen. Privat: Friedenstr. 80, 75173 Pforzheim, Tel. (0 72 31) 2 30 46
- REINART, Sylvia, Dr. phil., Studienrätin i. H., *Französisch*. Privat: 36, Rue Schwing F-67610 La Wantzenau
- RIVERO SALAVERT, Nicolas, Dr. phil., M.A., Wiss. Ang., *Spanisch*, Sprechstd. n. d. Vorlesungen. Privat: Landhausstr. 41, 76332 Bad Herrenalb, Tel. (0 70 83) 34 72, Fax (0 70 83) 36 52
- RIZK, Sayed Mohamed, B.A. (Alexandria/VAR), Wiss. Ang., *Arabisch, Deutsch*, Sprechstd. n. d. Vorlesungen, Tel. (0 72 74) 5 08- 1 18. Privat: Kirchenplatz 17, 76726 Germersheim, Tel. (0 72 74) 47 20
- ROBINSON, David J., B.Sc., Wiss. Ang., *Englisch*, Tel. (0 72 74) 5 08-1 36, Zi. 136, Hauptgebäude. Privat: Richard-Kuhn-Str. 5, 69123 Heidelberg
- RÖMER, Jutta Isabel, Dipl.-Übersetzerin, Wiss. Ang., *Spanisch*, Sprechstd. n. d. Vorlesungen. Privat: Triftbrunnenweg 7, 67434 Neustadt, Tel. (0 63 21) 8 09 71
- RÜFFER, Eberhard, Dipl.-Übersetzer, Wiss. Ang., *Deutsch*, Sprechstd. n. d. Vorlesungen, Tel. (0 72 74) 5 08-1 20. Privat: Jägerstraße 13, 76726 Germersheim, Tel. (0 72 74) 31 70
- RÜTTGERS, Signe, Dipl.-Übersetzerin, Wiss. Ang., *Englisch*, Tel. (0 72 74) 5 08-1 36, Zi. 136, Hauptgebäude. Privat: Danziger Str. 18, 69124 Heidelberg-Kirchheim, Tel. (0 62 21) 7 24 16
- RUPPERT, Peter, Dipl.-Übersetzer, Wiss. Ang., *Russisch*, Sprechstd. Mi 12-13, Tel. (0 72 74) 5 08-1 18, Zi. 118 (Altbau). Privat: An Fronte Karl 29, 76726 Germersheim, Tel. (0 72 74) 32 48
- SALNIKOW-RITTER, Eva-Maria, Dr. phil., Studienrätin i. H., *Russisch*, Sprechstd. Mi 10-11, Tel. (0 72 74) 5 08-3 64, Zi. 364. Privat: August-Keiler-Straße 35, 76726 Germersheim
- SANCHEZ, Maria-Mercedes, M.A., Dipl.-Dolmetscherin, Wiss. Ang., *Spanisch*. Privat: Tournerer Platz 2, 76726 Germersheim, Tel. (0 72 74) 72 12
- SANTOS, Antonio Inácio de Brito, Dipl.-Übersetzer, Wiss. Ang., *Portugiesisch*, Sprechstd. n. d. Vorlesungen. Privat: In der Neckarhalle 168, 69118 Heidelberg, Tel. (0 62 21) 47 43 99
- SATTEL, Herbert E., Dipl.-Handelslehrer, Akad. Direktor, *Bürowirtschaftslehre, Deutsch, TDV*, Sprechstd. n. d. Vorlesungen, Tel. (0 72 74) 5 08-1 48. Privat: Ostpreußenstr. 33, 67125 Dannstadt, Tel. (0 62 31) 25 30
- SAWYER, David, Dipl.-Übersetzer, Dipl.-Dolmetscher, Wiss. Ang., *Englisch*. Privat: Bruchgasse 12, 76863 Herxheim
- SCHAEFFER, Hans-Joachim, M.A., Wiss. Ang., *Portugiesisch*, Sprechstd. n. d. Vorlesungen. Privat: Zeiskamer Str. 42, 76756 Bellheim, Tel. (0 72 72) 17 42
- SCHÄTTLE-HUG, Siegrid, Dipl.-Übersetzerin, Wiss. Ang., *Italienisch*, Zi. 343, neues Hs-Gebäude. Privat: Carmerstr. 17, 10623 Berlin, Tel. (0 30) 3 12 38 38
- SCHNEINHARDT, Hartwig, Dr. phil., Wiss. Ang., *Türkisch, Ergänzungsstudium »Lehrer für Kinder mit fremder Muttersprache«*, Sprechstd. n.

- V., Tel. (0 72 74) 5 08-1 20, Zi. 120, Hauptgebäude. Privat: Werftstraße 6, 76726 Germersheim, Tel. (0 72 74) 17 04 U. 7 68 40
- SCHILLING, Klaus von, M.A., Wiss. Ang., *Deutsch*, Sprechstd. Di u. Do 10-11, Tel. (0 72 74) 5 08-3 23, Zi. 323, neues Hs-Gebäude. Privat: Gutenbergstr. 23, 76307 Karlsbad, Tel. (0 72 02) 86 85
- SCHMIDT, Klaus, Dr. phil., Dipl.-Übersetzer, Wiss. Ang., *Englisch*, Tel. (0 72 74) 5 08-2 41, Zi. 241, Hauptgebäude. Privat: Danziger Str. 8, 67360 Lingenfeld
- SCHMITT, Peter A., Dr. phil., Dipl.-Übersetzer, Oberstudienrat i. H., *Englisch*, Tel. (0 72 74) 5 08-1 37, Zi. 137. Privat: Maiblumenstraße 28, 76726 Germersheim, Tel. (0 72 74) 21 26
- SENDERO, Bogdan, Dr. phil., Wiss. Ang., *Polnisch*, Tel. (0 72 74) 508-364. Privat: Römerweg 8, App. 143, 76726 Germersheim, Tel. (0 72 74) 73 96
- SIEVER, Holger, Dipl.-Übersetzer, Wiss. Ang., *Allgemeine und Angewandte Sprachwissenschaft, Sprach- und Kultursoziologie*, Tel. (0 72 74) 5 08-2 49, Zi. 249. Privat: Konrad-Adenauer-Str. 25, 76726 Germersheim, Tel. (0 72 74) 72 70
- STEHL, Denise, Dipl.-Übersetzerin, Wiss. Ang., *Französisch*, Sprechstd. n. d. Vorlesungen, Tel. (0 72 74) 5 08-3 56. Privat: Zeppelinstr. 22, 76870 Kandel, Tel. (0 72 75) 38 18
- TONARD, Jean-François, Dr., Wiss. Ang., Sprechstd. n. d. Vorlesungen. Privat: Eupener Str. 1, 65203 Wiesbaden, Tel. (06 11) 60 19 17
- VALLE, Riitta, Mag. Phil. (Univ. Helsinki), Wiss. Ang., *Deutsch*, Sprechstd. n. d. Vorlesungen, Tel. (0 72 74) 5 08-1 06. Privat: Rödelbergweg 1, 65817 Eppstein, Semesteranschrift: Theobaldstraße 3, 76726 Germersheim, Tel. (0 72 74) 49 12
- VÖLKEL, Hermann, Dipl.-Übersetzer, Wiss. Ang., *Englisch*, Tel. (0 72 74) 5 08-2 42, Zi. 242, Hauptgebäude. Privat: Queichstr. 8, 76726 Germersheim, Tel. (0 72 74) 41 87
- WALKER, Ronald, Wiss. Ang., *Englisch*. Privat: Friedrich-Ebert-Str. 16, 76726 Germersheim, Tel. (0 72 74) 73 47
- WEEGE, Cornelia, Wiss. Ang., *Spanisch*, Tel. (0 72 74) 508-225, Zi. 225
- WEIS, Günther, Wiss. Ang., *Französisch*, Sprechstd. Mi 12, Tel. (0 72 74) 5 08-3 54, Zi. 354, neues Hs-Gebäude. Privat: Karlsruher Str. 58a, 68775 Ketsch, Tel. (0 62 02) 6 39 09
- WESTENFELDER, Johannes, Dr., Wiss. Ang., *Deutsch*, Sprechstd. n. d. Vorlesungen, Tel. (0 72 74) 5 08-1 20. Privat: In der Rheinaue 3, 76726 Germersheim, Tel. (0 72 74) 22 85
- WESTENFELDER-STRAUB, Marie-Françoise, Dipl.-Übersetzerin, Wiss. Ang., *Französisch*, Sprechstd. n. d. Vorlesungen, Tel. (0 72 74) 5 08-3 56. Privat: Kauzengasse 12, 67365 Schwegenheim, Tel. (0 63 44) 66 67
- WIESMANN, Eva, Wiss. Ang. Privat: Schlesier Str. 2, 67360 Lingenfeld, Tel. (0 63 44) 73 57
- WODTKE, Angela, Wiss. Ang., *Portugiesisch*, Sprechstd. n. d. Vorlesungen. Privat: Albrecht-Dürer-Straße 28, 65195 Wiesbaden, Tel. (06 11) 40 39 06, Semesteranschrift: Orffstraße 10, 76726 Germersheim
- ZHANG, Zhenhuan, Wiss. Ang., *Chinesisch*, Tel. (0 72 74) 5 08-3 77, Zi. 377, neues Hs-Gebäude. Privat: Bothestr. 5, 69126 Heidelberg, Tel. (0 62 21) 38 31 07

Nichtbedienstete Lehrkräfte und Lehrbeauftragte

Lehrbeauftragte

- ALAOUI MHAMDI, Helga, Dipl.-Übersetzerin, *Arabisch, Deutsch*. Privat: Jakobstr. 19, 76726 Germersheim, Tel. (0 72 74) 41 29
- ARCIERI, Giuseppe, *Hochschulsport*. Privat: Oberamtsstraße 15, 76726 Germersheim
- BEYERLEIN-BUCHNER, Christoph, Dr. med., *Medizin*. Privat: An Fronte Karl, 76726 Germersheim
- BOPST, Hans Joachim, Dr. phil., Wiss. Ang., *Deutsch*. Privat: Mitterweg 19, 82152 Kraling
- BUNCH, John, *Englisch*. Privat: Römerweg 17, 76726 Germersheim
- CAROLAN-BROZY, Sandra, Dipl.-Übersetzerin, *Englisch*. Privat: Poststr. 16, 68309 Mannheim
- CHALMEL-FREY, Agnès, *Französisch*
- CHIARO, Maria Grazia, M.A., *Italienisch*, Tel. (0 72 74) 5 08-3 43, Zi. 343, neues Hs-Gebäude. Privat: Roggenplatz 2, 68305 Mannheim, Tel. (06 21) 75 23 44
- DIETRICH, Laura, Dottore in Lingue e Letterature Straniere, Univ. L. Bocconi, Mailand, *Italienisch*, Zi. 343, neues Hs-Gebäude. Privat: Am Mönchsbusch 34, 67373 Dudenhofen, Tel. (0 62 32) 9 20 90
- FEIN, Svetlana, *Russisch*. Privat: Friedrich-Ebert-Str. 29, 76829 Landau, Tel. (0 63 41) 8 25 37

- GELOS, Rafael, *Spanisch*. Privat: Tournuser Platz 2, 76726 Germersheim
- GRESSER, Edmond, *Französisch*. Privat: 66, rue de la 1^{ère} Armée, F- 67630 Lauterbourg
- GROPENGIESSER, Carola, *Stimmbildung für Dolmetscher*. Privat: Schollstr. 8, 69469 Weinheim
- HÄRTINGER, Heribert, Dipl.-Übersetzer, Dipl.-Exportwirt (EA), *Spanisch*. Privat: Friedrich-Ebert-Str. 13, 76726 Germersheim, Tel. (0 72 74) 7 71 82
- HOOPER, Raymond G., Dr. phil., *Englisch*. Privat: Brahmsstr. 4, 67551 Worms
- HÖNIG, Sylvia, M.A., B.A., *Englisch, Deutsch*. Privat: Oberehnheimer Str. 15, 76829 Landau
- JANSEN, Carola, Dipl.-Übersetzerin, *Englisch*. Privat: An Fronte Karl 12, 76726 Germersheim
- KERSCHER, Karl-Ludwig, *Französisch, Recht*. Privat: Franz-Schubert-Str. 1, 76726 Germersheim
- KONT, Mehmet Sait, Dipl.-Übersetzer, *Soziologie*. Privat: Windhofstraße 1, 76726 Germersheim
- KURE-WÜHL, Christine, *Norwegisch*. Privat: Albrecht-Dürer-Str. 5, 67346 Speyer
- LAHMAR, Hatem, Lektor, *Arabisch*, Tel. (0 72 74) 5 08-1 18, Zi. 118, Hauptgebäude. Privat: Moritzstr. 17, 65183 Wiesbaden
- MARIN Y PRESNO, Arceli-Rosa, *Spanisch*. Privat: Sandstr. 1a, 76726 Germersheim
- MELLINGHAUS-DOWIDAT, Ursula, Dipl.-Übersetzerin, *Italienisch*, Zi. 343, neues Hs-Gebäude. Privat: Fischerstr. 19, 76726 Germersheim, Tel. (0 72 74) 20 01
- NÜSSLER, Ulrike, Dipl.-Übersetzerin, M.A., *Englisch*. Privat: Im Schloßgarten 1, 67435 Neustadt
- RIMBACH, Richard, *Sprechkunde*. Privat: Friedrichthaler Str. 1, 66113 Saarbrücken, Tel. (06 81) 4 62 78
- RUDOLPH, Michael, M.A., *Chinesisch*. Privat: Neugasse 9, 69117 Heidelberg
- SALERNO, Andreina, Dipl.-Übersetzerin, *Textverarbeitung*. Privat: Kellereistr. 19, 67433 Neustadt a.d.W.
- SELZER, Hans-Georg, *Hochschulsport*. Privat: Sandstr. 3a, 76726 Germersheim
- SILLS-EVERS, Susan, M.A., *Englisch*. Privat: Kronenweg 3, 69118 Heidelberg
- SIMPSON, Jeff, Wiss. Ang., *Englisch*. Privat: Bismarckstr. 8, 76726 Germersheim
- SMAIL, Mustapha, Lektor, *Arabisch*, Tel. (0 72 74) 5 08-1 18, Zi. 118, Hauptgebäude. Privat: Johannes-Gutenberg-Str. 9, 76726 Germersheim
- SNIDER-GIOVANNONE, Marie-Noelle, Dipl.-Übersetzerin, *Deutsch*. Privat: Albert-Schweitzer-Str. 50, 76297 Stutensee-Spöck
- SRINIVASAN, Venkatakrisnan, *Allgemeine und Angewandte Sprachwissenschaft*. Privat: An der Lünette 3, 76726 Germersheim
- STOTZ, Margareta, *Norwegisch*. Privat: Heinrich-Heine-Str. 5, 67346 Speyer
- STRAUSS, Dietrich, Dr. phil., *Scottish Studies Centre*. Privat: Am Eichbühel 28 A, 61476 Kronberg i.T., Tel. (0 61 73) 64 04 69
- TORKA, Rainer, Dipl.-Ing., Studiendirektor, *Technik*. Privat: Mahlastr. 6, 76829 Landau, Tel. (0 63 41) 8 41 11
- TRABERT, Michael, Dr. phil., *Englisch*. Privat: Thomaestr. 15, 65193 Wiesbaden
- VERMEER, Manuel, M.A., *Chinesisch*. Privat: Georgimarktplatz 1, 69181 Leimen
- VÖLKEL, Liisa, Dipl.-Übersetzerin, *Deutsch für Finnen*. Privat: Josef-Probst-Straße 5, 76726 Germersheim
- WISSING, Gerhard, Dr. iur., *Rechtswissenschaft*. Privat: Am Gewannenpfad 10, 76835 Burrweiler
- ZANGER, Jules, Prof., Ph. D., *Amerikanistik*. Privat: Rossertstr. 12, 60323 Frankfurt a. M., Tel. (069) 72 84 62

Lehrveranstaltungen

Allgemeine Lehrveranstaltungen

- Sprecherziehung, Gruppe I [1-std.]
R. Rimbach
Mo 13.30-14.15 — Hs 237
- Sprecherziehung, Gruppe II [1-std.]
R. Rimbach
Mo 14-15 — Hs 237
- Übungen zur rhetorischen Kommunikation für Fortgeschrittene [2-std.]
R. Rimbach
Mo 16.45-18.15 — Hs 329
- Verstehens- und Notizentechnik für Dolmetscher [2-std.]
W. Höfle
Z. u. O. n. V.
- Mehrsprachiges Konferenzdolmetschen [2-std.]
D. v. Bubnoff, H. Fein, W. Höfle, H. Hönig, D. Kiraly, J. Neff, M. Sanchez
Fr 11-13 — Dol. I, II, Aud. max.
- Textproduktion für Literaturübersetzer [1-std.]
R. Kohlmayer
14-tägl.: Do 15.30-17 — Hs 325

Ergänzungsfächer

A) WIRTSCHAFTSWISSENSCHAFTEN

Vorlesungen

- Einführung in die Allgemeine Wirtschaftspolitik, 2.-6. Sem. [2-std.]
R. Mikus
Mi 8-10 — Hs 386
- Einführung in die Allgemeine Betriebswirtschaftslehre II, 2.-6. Sem. [1-std.]
R. Mikus
Mi 10-11 — Hs 386

Volkswirtschaftliches Proseminar

- Aktuelle Probleme der Geld- und Währungspolitik in Europa [2-std.]
R. Mikus
Fr 11-13 — Hs 329

Übungen

- Übung zur volks- und betriebswirtschaftlichen Vorlesungsthematik für Kandidaten der EF-Prüfung [1,5-std.]
R. Mikus
Z. u. O. n. V.
- Diskussion von Arbeitsentwürfen (für Diplomanden) [1-std.]
R. Mikus
Z. n. V. — R 111

B) RECHTSWISSENSCHAFT

Vorlesung

- Bürgerliches Recht – Vertragsrecht und Vertragstypen [3-std.]
G. Wissing
Mi 14.45-17.30 — Hs 328

Übungen

- Übung zur Vertiefung des Vorlesungsstoffes [1,5-std.]
G. Wissing
14-tägl.: Fr 16 s.t.-18.30 — Hs 328
- Übung für Examenskandidaten zur Vorbereitung [1,5-std.]
G. Wissing
14-tägl.: Fr 16 s.t.-18.30 — Hs 328

C) TECHNIK

Vorlesungen

- Werkstoffkunde/Normen, 4. Sem. [2-std.]
R. Torka
Mi 9 s.t.-10.30 — Hs AM
- Kraft- und Arbeitsmaschinen, 6. Sem. [2-std.]
R. Torka
Mi 11 s.t.-12.30 — Hs AM

Seminar

- Elektrizitätslehre, 4. Sem. [2-std.]
R. Torka
14-tägl.: Mi 13.30-15 — Hs AM

Übung

- Maschinenteknik – Fragen zur EF-Prüfung und zu Diplomarbeitsentwürfen [2-std.]
R. Torka
14-tägl.: Mi 13.30-15 — R 111

D) MEDIZIN

Vorlesung

- Ausgewählte Kapitel aus der Kardiologie und Pulmonologie [2-std.]
Ch. Beyerlein-Buchner
Mo 16-18 — Hs 368

Proseminar

- Aktuelle Themen aus dem Gesamtgebiet der Medizin [2-std.]
Ch. Beyerlein-Buchner
Do 16-18 — Hs 329

Allgemeine und Angewandte Sprachwissenschaft**Vorlesungen**

- Einführung in die Translationswissenschaft (Übersetzen und Dolmetschen) [2-std.]
D. Huber
Di 11-13 — Hs 368

Proseminare

- Linguistische Pragmatik: Kommunikationstheorie und sprachliches Handeln [2-std.]
D. Huber
Do 10-12 — Hs 386
- Textverstehen und Textverständlichkeit [2-std.]
H. Siever
Mo 9 s.t.-10.30 — Hs 228
- Kontrastive Fachsprachenforschung [2-std.]
S. Göpferich
Di 13 s.t.-14.30 — Hs 234

Seminar

- Seminar für Kandidaten der Diplom-Übersetzer-Prüfung (5. Sem.). Interkulturelles Technical Writing (ITW) I [2-std.]
S. Göpferich
Mo 17 s.t.-18.30 — R 139

Hauptseminar

- Psycholinguistik: Mentale Prozesse in der Sprachverarbeitung [2-std.]
D. Huber
Mi 8.30-10 — Hs 351

Kolloquium

- Besprechung von Diplom- und Doktorarbeiten [2-std.]
D. Huber
Mi 14-16 — O. n. V.

Übung

- Sprechakttheorie und Übersetzen (Übungsveranstaltung zur Vorlesung Linguistische Pragmatik) [2-std.]
S. Göpferich
Do 14 s.t.-15.30 — Hs 237
- Computereinsatz im Übersetzungswesen [2-std.]
S. Göpferich
Mi 14-16 — R 143
- Stimmbildung für Dolmetscher [3-std.]
C. Gropengießer
Z. u. O. n. V.
Blockveranstaltung

Soziologie (Sprach- und Kultursoziologie)**Proseminare**

- Das Eigene und das Fremde: Ein Tandemseminar für ausländische und deutsche Studierende [2-std.]
H. Göhring
Di 9.30-11 — R 252

- Soziale Ungleichheit und soziale Mobilität im interkulturellen Vergleich [2-std.]
H. Göhring
Di 15-17 — R 252

- Gesprächsverhalten bei interkulturellen Begegnungen [2-std.]
H. Göhring, H. Siever
Mo 14-16 — Hs 228

Hauptseminar

- Die gesellschaftliche Bedeutung religiöser Werte im interkulturellen Vergleich [2-std.]
H. Göhring
Mi 10-12 — R 252

Oberseminar/Kolloquium

- Oberseminar: Einzelbesprechung zu Fragen der Stoffauswahl für Diplomarbeit und mündliche Diplomprüfung [2-std.]
H. Göhring
14 tägl.: Z. n. V. — R 252
- Kolloquium für Doktoranden [2-std.]
H. Göhring
14 tägl.: Z. n. V. — R 252

Elektronische Text- und Datenverarbeitung (Informationsverarbeitung)

Vorlesung

- Computereinsatz im Übersetzungswesen [2-std.]
S. Göpferich
Mi 14-16 — R 143

Vorlesung mit Übung

- Einführung in die Textverarbeitung mit Word für Windows 6.0 [3-std.]
B. Krüger
Z. n. V. — R 143

Übungen

- Textverarbeitung mit Word Perfect 6.0 [2-std.]
H. Sattel
Z. n. V. — R 143

- Textverarbeitung für Fortgeschrittene: Moderne Korrespondenz und redaktionelle Textverarbeitung mit Word für Windows [2-std.]
B. Krüger
Mo 9-11 — R 143
- Desktop Publishing: Layout, Grafik, Scannen [2-std.]
N. N.
Mo 11-13 — R 143
- Datenbanken für Terminologie- und Literaturverwaltung [2-std.]
N. N.
Z. n. V. — R 143

Germanische Sprachen

Deutsch als Erstfachsprache

Vorlesungen

- Deutsche Literatur im internationalen Kontext (1945-1989), ab 2. Sem. [1-std.]
A. F. Kelletat
Di 14-15 — Hs 351
- Einführung in die Germanistische Sprachwissenschaft II: Systematischer Überblick, ab 2. Sem. [2-std.]
R. Kohlmayer
Mo, Do 13-14 — Hs 325
- Deutsche Geschichte II: 1918-1945, ab 2. Sem. [2-std.]
K. v. Schilling
Di 16-17, Do 10-11 — Hs 348

Proseminare

- Linguistisches Proseminar [2-std.]
H. Bopst
Z. u. O. n. V.
- Linguistisches Proseminar [2-std.]
N. N.
Z. u. O. n. V.
- Literaturwissenschaftliches Proseminar: Friedrich Dürrenmatt [2-std.]
K. v. Schilling
Di 17 s.t.-18.30 — Hs 325
- Literaturwissenschaftliches Proseminar: Günter de Bruyn [2-std.]
A. F. Kelletat
Di 16-18 — Hs 351

Hauptseminare

- Literaturwissenschaftliches Hauptseminar:
Kleists Erzählungen [2-std.]
A. F. Kelletat
Do 14 s.t.-15.30 — Hs 325
- Linguistisches Hauptseminar:
Sprache und Konflikt [2-std.]
A. F. Kelletat, R. Kohlmayer
Mi 18 s.t.-19.30 — Hs 325

Oberseminare/Kolloquien

- Übersetzungsvergleich und Übersetzungskritik, ab 6. Sem. [1-std.]
A. F. Kelletat
14-tägl.: Di 18.30-20 — Hs 325
- Diplomandenkolloquium [2-std.]
A. F. Kelletat
Do 18.30-20 — Hs 326

Seminare

- Seminar für Kandidaten der Dipl.-Übersetzer-Prüfung, Deutsch-Französisch, ab 5. Sem. [2-std.]
J. Westenfelder
Mo 16 s.t.-17.30 — Hs 327
- Seminar für Kandidaten der Dipl.-Übersetzer-Prüfung, Deutsch-Spanisch, ab 5. Sem. [2-std.]
J. Brestyensky
Do 14 s.t.-15.30 — Hs 327
- Seminar für Kandidaten der Dipl.-Übersetzer-Prüfung, Deutsch-Englisch, ab 5. Sem. [2-std.]
E. Rüffer
Mi 13-15 — Hs 237
- Seminar für Kandidaten der Dipl.-Übersetzer-Prüfung, Deutsch-Arabisch, ab 5. Sem. [2-std.]
M. S. Rizk
Z. u. O. n. V.

Grundstudium (1.-4. Sem.)

- Deutsche Grammatik, 1. Sem. [2-std.]
N. N.
Z. u. O. n. V.
- Lektüre leichter Texte mit grammatischer Analyse, 1. Sem. [1-std.]
J. Westenfelder
Di 16-17 — Hs 325
- Phonetik der deutschen Sprache (II), Intonation, in 2 Gruppen [2-std.]
R. Rimbach

- Gruppe I: Mo 15-16 — Hs 329
- Gruppe II: Mo 16 s.t.-16.45 — SL, Hs 329
- Schriftliche Arbeiten, ab 1. Sem. [2-std.]
E. Rüffer
Do 14-16 — Hs 233
- Hauptschwierigkeiten der deutschen Rechtschreibung [1-std.]
J. Brestyensky
Fr 15-16 — Hs 352
- Wortschatzübungen [1-std.]
N. N.
Z. u. O. n. V.
- Grammatisch-stilistische Übungen I, ab 2. Sem. [2-std.]
N. N.
Z. u. O. n. V.
- Übungen zu Lexik, Syntax und Stil pragmatischer Texte [1-std.]
E. Rüffer
Mi 15-16 — Hs 326
- Einführung in das wissenschaftliche Arbeiten [2-std.]
N. N.
Z. u. O. n. V.
- Einführung in die literaturwissenschaftliche Textinterpretation [2-std.]
K. v. Schilling
Do 14-16 — Hs 329
- Einführung in die kulturwissenschaftliche Textinterpretation [2-std.]
K. v. Schilling
Mo 14-16 — Hs 327
- Sprachwissenschaftliche Textanalyse, ab 3. Sem. [1-std.]
N. N.
Z. u. O. n. V.
- Einführung in die Terminologie der Wirtschaft (IV), Grundlagen der Betriebswirtschaftslehre [1-std.]
H. Sattel
Mo 9-10 — Hs 348
- Gemeinsprachliche Übersetzungsübungen
- Deutsch-Französisch, 1.-2. Sem. [2-std.]
N. N.
Z. u. O. n. V.
- Deutsch-Französisch, 3.-4. Sem. [2-std.]
M.-N. Snider
Di 10.30-12 — Hs 232
- Französisch-Deutsch, 1.-2. Sem. [1-std.]
J. Westenfelder
Fr 13-14 — Hs 326

- * Französisch-Deutsch, 3.-4. Sem. [2-std.]
J. Brestyensky
Mo 15.30-17 — Hs 326
- * Deutsch-Englisch [2-std.]
S. Hönig
Mo 9.30-11 — Hs 350
- * Englisch-Deutsch [2-std.]
R. Kohlmayer
Mi 16-18 — Hs 348
- * Deutsch-Finnisch, 1.-4. Sem. [2-std.]
R. Valle
Di 14.30-16 — Hs 325
- * Finnisch-Deutsch, 1.-4. Sem. [2-std.]
R. Valle
Mi 11 s.t.-12.30 — Hs 326
- * Deutsch-Italienisch [2-std.]
F. Chillemi-Jungmann
Mo 9.30-11 — Hs 325
- * Italienisch-Deutsch [2-std.]
J. Westenfelder
Mo 17.30-19 — Hs 326
- * Spanisch-Deutsch [2-std.]
J. Brestyensky
Fr 11 s.t.-12.30 — Hs 325
- * Deutsch-Spanisch [2-std.]
A.-R. Marin
Z. u. O. n. V.
- * Arabisch-Deutsch [2-std.]
H. Alaoui
Di 10 s.t.-11.30 — Hs 325
- * Deutsch-Arabisch [1-std.]
S. M. Rizk
Fr 12-13 — Hs 362
- * Deutsch-Russisch [2-std.]
G. Kobro
Do 11 s.t.-12.30 — Hs 325
- * Russisch-Deutsch [2-std.]
U. Endell-Steiert
Mi 14 s.t.-15.30 — Hs 230
- * Deutsch-Polnisch [1-std.]
P. Lenz
Mi 15.45-16.30 — Hs 347
- * Polnisch-Deutsch [2-std.]
K. Bielawska-Ellmermeier
Do 16 s.t.-17.30 — Hs 366
- * Sprachwissenschaftliche Textanalyse [1-std.]
R. Kohlmayer
Mi 15-16 — Hs 325
- * Besprechung von Arbeitsentwürfen (für Diplomanden) [2-std.]
R. Kohlmayer
Mo 16.30-18 — Hs 325
- * Das politisch-soziale System der Bundesrepublik Deutschland IV: Die Bundesrepublik in den internationalen Organisationen [2-std.]
K. v. Schilling
Mo 17-18 — Hs 328
Di 9-10 — Hs 348
- * Landeskundliches Kolloquium [2-std.]
K. v. Schilling
Do 17 s.t.-18.30 — Hs 326
- * Spezifische Übersetzungsprobleme Deutsch-Spanisch [1-std.]
J. Brestyensky
Fr 10-11 — Hs 325
- * Gemeinsprachliche Übersetzungsübungen
- * Deutsch-Französisch, 5.-6. Sem. [2-std.]
N. N.
Z. u. O. n. V.
- * Deutsch-Französisch, 7.-8. Sem. [2-std.]
N. N.
Z. u. O. n. V.
- * Französisch-Deutsch [2-std.]
J. Westenfelder
Mi 16 s.t.-17.30 — Hs 326
- * Spanisch-Deutsch [2-std.]
J. Brestyensky
Mo 11.30-13 — Hs 326
- * Deutsch-Spanisch [2-std.]
A.-R. Marin
Z. u. O. n. V.
- * Italienisch-Deutsch [2-std.]
J. Westenfelder
Mi 13 s.t.-14.30 — Hs 235
- * Deutsch-Italienisch [2-std.]
F. Chillemi Jungmann
Mo 13.30-15 — Hs 232
- * Englisch-Deutsch [2-std.]
E. Ruffer
Mi 16 s.t.-17.30 — Hs 325
- * Deutsch-Englisch [2-std.]
S. Hönig
Mo 11.30-13 — Hs 350

Hauptstudium Dipl.-Übersetzer (ab 5. Sem.)

Die für das 5. und 6. Semester vorgesehenen Übersetzungsübungen sind auch für den Studiengang Akademisch geprüfter Übersetzer bestimmt.

- Deutsch-Finnisch [2-std.]
R. Valle
Do 14.30-16 — Hs 326
- Finnisch-Deutsch [2-std.]
R. Valle
Do 12-14 — Hs 330
- Arabisch-Deutsch [2-std.]
H. Alaoui
Di 11.30-13 — Hs 234
- Deutsch-Arabisch [1-std.]
S. M. Rizk
Fr 14-15 — Hs 362
- Übersetzungsübungen zur Fachsprache der
Wirtschaft
- Deutsch-Französisch [2-std.]
N. N.
Z. u. O. n. V.
- Französisch-Deutsch [2-std.]
J. Westenfelder
Fr 14 s.t.-15.30 — Hs 326
- Englisch-Deutsch [2-std.]
R. Kohlmayer
Do 11 s.t.-12.30 — Hs 236
- Deutsch-Englisch [2-std.]
E. Rüffer
Di 12 s.t.-13.30 — Hs 325
- Italienisch-Deutsch [2-std.]
J. Westenfelder
Di 17 s.t.-18.30 — Hs 326
- Deutsch-Italienisch [2-std.]
F. Chillemi Jungmann
Mo 11.30-13 — Hs 325
- Finnisch-Deutsch [2-std.]
R. Valle
Do 8.30-10 — Hs 327
- Deutsch-Finnisch [2-std.]
R. Valle
Mi 13-15 — Hs 326
- Arabisch-Deutsch [2-std.]
L. Kropfitsch
Mo 12-13 — Hs 230
Mi 10.45-11.30 — Hs 325
- Deutsch-Arabisch [2-std.]
S. M. Rizk
Fr 10-12 — Hs 230
- Übersetzungsübungen zur Fachsprache der
Technik
- Spanisch-Deutsch [2-std.]
J. Brestyensky
Mo 13.30-15 — Hs 326
- Deutsch-Spanisch [2-std.]
J. Brestyensky
Do 12-13 — Hs 326
- Verhandlungsdolmetschen für Übersetzer,
Französisch [2-std.]
D. Stehl/N. N.
Do 12 s.t.-13.30 — Hs 237
- Verhandlungsdolmetschen für Übersetzer,
Finnisch [1-std.]
R. Valle/L. Völkel
14 tägl.: Z. u. O. n. V.
- Stegreifübersetzen, Finnisch [1-std.]
L. Völkel
Do 15-16 — Hs 235

Übersetzungsübungen in der Zweifachsprache Englisch für ausländische Studierende

- Gemeinsprachl. Übersetzungsübungen
- Englisch-Deutsch, 1.-4. Sem. [2-std.]
E. Rüffer
Do 10 s.t.-11.30 — Hs 134
- Deutsch-Englisch, 1.-2. Sem. [2-std.]
E. Rüffer
Mi 17.30-19 — Hs 330
- Deutsch-Englisch, 3.-4. Sem. [2-std.]
E. Rüffer
Di 9 s.t.-10.30 — Hs 234
- Englisch-Deutsch, 5.-8. Sem. [2-std.]
R. Kohlmayer
Do 17 s.t.-18.30 — Hs 386
- Übersetzungsübungen zur Fachsprache der
Wirtschaft, Englisch-Deutsch, 5.-8. Sem.
[2-std.]
R. Kohlmayer
Mo 15 s.t.-16.30 — Hs 348

Übersetzungsübungen in der Zweifachsprache Französisch für ausländische Studierende

- **Gemeinsprachliche Übersetzungsübungen**
- **Französisch-Deutsch, 1.-4. Sem. [2-std.]**
E. Rüffer
Do 17 s.t.-18.30 — Hs 325
- **Deutsch-Französisch, 1.-4. Sem. [2-std.]**
M.-N. Snider
Di 12.30-14 — Hs 327
- **Französisch-Deutsch, 5.-8. Sem. [2-std.]**
J. Brestyensky
Do 9.30-11 — Hs 326
- **Übersetzungsübungen zur Fachsprache der Wirtschaft, Französisch-Deutsch, 5.-8. Sem. [2-std.]**
J. Westenfelder
Mi 11.30-13 — Hs 325

Niederländisch als Zweifachsprache

Vorlesung mit Proseminar

- **Staat en maatschappij van Nederland en Vlaanderen [2-std.]**
C. Jacobs-Henkel
Do 14 s.t.-15.30 — Hs 236

Grundstudium

- **Grundkurs Stufe II, 2. Sem. [8-std.]**
C. Jacobs-Henkel
Di 9 s.t.-10.30 — Hs 236
Do 9 s.t.-10.30 — Hs 234
J. Althaus
Di 8-9 — SL II
Mi 8-9 — SL II
Do 14 s.t.-15.30 — Hs 352
- **Praxis und Theorie des Übersetzens niederländischer Texte, 4. Sem. [2-std.]**
J. Althaus
Mi 12 s.t.-13.30 — Hs 234
- **Gemeinsprachl. Übersetzungsübungen, Deutsch-Niederländisch, 4. Sem. [4-std.]**
C. Jacobs-Henkel
Di 11 s.t.-12.30 — Hs 327
Fr 10 s.t.-11.30 — Hs 352
- **Einführung in das Übersetzen fachsprachlicher Texte, Niederländisch-Deutsch, 4. Sem. [2-std.]**
J. Althaus
Do 12 s.t.-13.30 — Hs 327

Hauptstudium Dipl.-Übersetzer (ab 5. Sem.)

- **Gemeinsprachl. Übersetzungsübungen: Niederländisch-Deutsch [2-std.]**
J. Althaus
Do 17 s.t.-18.30 — Hs 373

- **Übersetzungsübungen zur Fachsprache der Wirtschaft: Niederländisch-Deutsch [2-std.]**
J. Althaus
Di 18.30-20 — Hs 326
- **Übersetzungsübungen zur Fachsprache Technik: Niederländisch-Deutsch [2-std.]**
J. Althaus
Mi 18 s.t.-19.30 — Hs 326
- **Stegreifübersetzungen und Klausuren [2-std.]**
J. Althaus
Do 12 s.t.-13.30 — Hs 352

Hauptstudium Dipl.-Dolmetscher (ab 5. Sem.)

- **Simultandolmetschen I, 5. Sem. [1-std.]**
C. Jacobs-Henkel
Z. n. V. — Dol III
- **Konsequitvdolmetschen I, 5. Sem. [2-std.]**
C. Jacobs-Henkel
Z. n. V. — Dol III
- **Simultandolmetschen II, ab 7. Sem. [2-std.]**
C. Jacobs-Henkel
Do 11 s.t.-12.30 — Dol II
- **Konsequitvdolmetschen II, ab 7. Sem. [2-std.]**
C. Jacobs-Henkel
Di 12.30-14 — Dol III
- **Übersetzen von Konferenztexten, Niederländisch-Deutsch [2-std.]**
J. Althaus
Di 18.30-20 — Hs 326

Anglistik und Amerikanistik (Erst- und Zweitfachsprache)

Vorlesungen

- British Life and Letters, Part IV: »The Victorian Age« [1-std.]
H. W. Drescher
Di 9-10 — Hs 328
- Englische Drama: Osborne, Wesker, Bond [1-std.]
K. H. Stoll
Di 11-12 — Hs 328
- Early American Literature [1-std.]
R. v. Bardeleben
Di 10-11 — Hs 328

Übungen zu sprach- und kulturwissenschaftlichen Grundlagen

- Übersetzungswissenschaftliche Analyse von Prosatexten [2-std.]
- Kurs A
P. Kußmaul
Mi 14 s.t.-15.30 — Hs 330
- Kurs B
D. Kiraly
Mi 12.30-14 — Hs 373
- Kulturspezifische Übung für Dolmetscher, USA (ab A-Gruppe) [2-std.]
V. Raatz
Di 12.30-14 — Dol. II
- American History: From Abraham Lincoln to Theodore Roosevelt [2-std.]
A. Persijn
Do 12.30-14 — Hs 386
- Introduction to Linguistic Terminology [2-std.]
K. Schmidt
Mo 11 s.t.-12.30 — Hs 233
- Landeskunde Großbritannien [2-std.]
S. Hagemann
Do 8 s.t.-9.30 — Hs 328
- Landeskunde USA [2-std.]
S. Matter-Seibel
Mo 14 s.t.-15.30 — Hs 328
- Videos zur amerikanischen Kulturwissenschaft [2-std.]
V. Raatz
Mo 10.30-12 — Filmraum
- Einführung in das wissenschaftliche Arbeiten [1-std.]
S. Göpferich
Di 11-12 — Hs 228

Proseminare

- Einführung in die Übersetzungstheorie [2-std.]
H. Hönig
- Kurs A
Mi 8.30-10 — Hs 330
- Kurs B
Do 17 s.t.-18.30 — Hs 330
- Canadian-Jewish Writing [2-std.]
S. Carolan-Brozy
Mi 10.30-12 — Hs 134
- »An American Approach to the Mind and Language« [2-std.]
D. Kiraly
Mo 10.30-12 — Hs 139
- Einführung in die Theorie und Praxis des Dolmetschens [2-std.]
W. Höfle
Mi 12.30-14 — Dol. I
- Zentrum und Peripherie in der Literatur der britischen Inseln [2-std.]
S. Hagemann
Di 14 s.t.-15.30 — Hs 238
- Scottish Scene [2-std.]
R. D. Walker
Di 10-12 — Filmraum
- Der indo-englische Roman: Zeitgenössische Autorinnen [2-std.]
S. Rüttgers
Mo 14-16 — Hs 331
- Democracy Ma Femme. The Democratic Tradition [2-std.]
M. Trabert
Mi 17 s.t.-18.30 — Hs 233
- Introduction to the Novel of Manners: Edith Whorton and Henry James [2-std.]
S. Matter-Seibel
Mo 11 s.t.-12.30 — Hs 235
- Puritanism in American Literature [2-std.]
K. Schmidt
Do 8.30-10 — Hs 232

Seminare

- Seminar für Kandidaten der Diplom-Übersetzer-Prüfung [2-std.]
- Kurs A
P. Kußmaul
Mo 14.30-16 — Hs 235

- Kurs B
K. J. Popp
Mi 8.30-10 — Hs 352
- Kurs C
K. J. Popp
Do 8.30-10 — Hs 373
- ITW-Kurs. Interkulturelles Technical Writing [2-std.]
S. Göpferich
Mo 17 s.t.-18.30 — Hs 139

Hauptseminare

- Notions of Province and Provincialism in English Literature [2-std.]
H. W. Drescher
Do 8-10 — Hs 238
- Postmoderner Feminismus: Caryl Churchill [2-std.]
K.-H. Stoll
Do 10-12 — Hs 238
- European Culture and the American Writer [2-std.]
R. v. Bardeleben
Mi 10.30-12 — Hs 238

Oberseminare/Kolloquien

- Fragen der Stoffauswahl für Diplomarbeit und mündliche Prüfung, Besprechung von Arbeitsentwürfen, Einzelbesprechungen [2-std.]
H. W. Drescher
Di 15 s.t.-16.30 — R 240
- Kolloquium für Diplomanden [2-std.]
R. v. Bardeleben
Fr 8.45-10.15 — R 243
- Kolloquium für Kandidaten des Diplom-Examens [2-std.]
K.-H. Stoll
Do 15-17 — R 244
- Kolloquium zu laufenden Forschungsarbeiten (Doktoranden) [4-std.]
H. W. Drescher
monatl.: Z. u. O. n. V.
- Kolloquium für Doktoranden [2-std.]
R. v. Bardeleben
Z. n. V. — R 243
- Kolloquium für Doktoranden [1-std.]
K.-H. Stoll
Z. n. V. — R 244

Grundstudium

- Phonetik des Englischen
- British English [1-std.]
H. Völkel
Di 16-17 — Hs 328
- American English [1-std.]
S. Carolan-Brozy
Mi 8-9 — Hs 238
- Pronunciation Exercises
- British English [1-std.]
P. Foster
Kurs A: Mo 9-10 — Hs 373
Kurs B: Mi 10-11 — Hs 373
M. L. Hann
Kurs C: Mi 12.30-13.15 — Hs 233
Kurs D: Mi 10-11 — Hs 232
- American English [1-std.]
J. Simpson
Kurs A: Do 10-11 — Hs 236
Kurs B: Do 11-12 — Hs 362
Kurs C: Mi 16-17 — Hs 237
- Grammar [1-std.]
- Kurs A (BE)
S. Göpferich
Mi 10.30-11.15 — Hs 234
- Kurs B (AE)
S. Carolan-Brozy
Mi 9-10 — Hs 134
- Communication Practice [1-std.]
- Kurs A (BE)
R. Walker
Do 11-12 — Hs 230
- Kurs B (AE)
J. Simpson
Mi 17 s.t.-17.45 — Hs 237
- Vocabulary and Style [2-std.]
- Kurs A (BE)
C. Jansen
Mo 18.30-20 — Hs 329
- Kurs B (AE)
M. Trabert
Mi 15.30-17 — Hs 236
- Essay Writing (Anfänger und Fortgeschrittene)
N. N.
Z. u. O. n. V.

- **Gemeinsprachliche Übersetzungsübungen mit Klausuren**
 - E-D [2-std.]
P. Kußmaul
Kurs A: Mo 17 s.t.-18.30 — Hs 237
S. Rüttgers
Kurs B: Di 10 s.t.-11.30 — Hs 330
U. Nüßler
Kurs C: Mo 14 s.t.-15.30 — Hs 236
 - D-E [2-std.]
R. Walker
Kurs A: Mo 8.30-10 — Hs 235
D. Sawyer
Kurs B: Mi 12.30-14 — Hs 230
M. L. Hann
Kurs C: Mi 8.30-10 — Hs 232
R. Walker
Kurs D: Di 15.30-17 — Hs 235
B. Kraus
Kurs E: Do 9 s.t.-10.30 — Hs 368
 - E-D (Zweifach) [2-std.]
M. Mayer
Kurs A: Do 11.30-13 — Hs 228
S. Rüttgers
Kurs B: Do 10 s.t.-11.30 — Hs 331
 - D-E (Zweifach) [2-std.]
M. L. Hann
Kurs A: Do 14 s.t.-15.30 — Hs 234
B. Kraus
Kurs B: Mi 9 s.t.-10.30 — Hs 238
- Stufe II (3.-4. Sem.)*
- **Gemeinsprachliche Übersetzungsübungen mit Klausuren**
 - E-D [2-std.]
L. Görke
Kurs A: Mo 9.30-11 — Hs 233
Kurs B: Di 9.30-11 — Hs 228
P. Kußmaul
Kurs C: Di 15.30-17 — Hs 238
Kurs D: Di 14 s.t.-15.30 — Hs 235
 - D-E [2-std.]
P. Foster
Kurs A: Do 8.30-10 — Hs 386
Kurs B: Mo 17 s.t.-18.30 — Hs 348
R. Henninge
Kurs C: Di 9.30-11 — Hs 327
Kurs D: Fr 11.30-13 — Hs 235
- E-D (Zweifach) [2-std.]
K. J. Popp
Kurs A: Do 14 s.t.-15.30 — Hs 373
Kurs B: Mi 17 s.t.-18.30 — Hs 352
U. Nüßler
Kurs C: Mo 11.30-13 — Hs 237
 - D-E (Zweifach) [2-std.]
M. L. Hann
Kurs A: Mi 11 s.t.-12.30 — Hs 233
Kurs B: Di 15.30-17 — Hs 236
 - **Einführung in das Dolmetschen (für Dolmetscher und Übersetzer)**
 - Englisch-Deutsch I [2-std.]
W. Höfle
Do 15 s.t.-16.30 — Dol. I
 - Englisch-Deutsch II [2-std.]
V. Raatz
Mo 12.30-14 — Dol. I
 - Deutsch-Englisch [2-std.]
D. Sawyer
Do 14 s.t.-15.30 — Dol. I
 - **Einführung in die Terminologie (ab 3. Sem.) [1-std.]**
 - Kurs A, Wirtschaftssprache
siehe E-D, Stufe I
 - Kurs B, Rechtssprache
siehe E-D, Stufe I
 - Kurs C, Technik
P. A. Schmitt
Mo 16-17 — Hs 328
 - CTA-Kurs: Einführung in die computergestützte Terminologiearbeit [2-std.]
P. A. Schmitt
Mo 14.30-16 — EDV 143
- Hauptstudium für Diplom-Übersetzer und Diplom-Dolmetscher**
- Stufe I (5.-6. Sem.)*
- **Gemeinsprachliche Übersetzungsübungen mit Klausuren**
 - E-D [2-std.]
S. Rüttgers
Kurs A: Mi 15.30-17 — Hs 352
Kurs B: Mi 14 s.t.-15.30 — Hs 329
K. Schmidt
Kurs C: Do 12 s.t.-13.30 — Hs 373
M. Mayer
Kurs D: Do 13 s.t.-14.30 — Hs 232

- D-E [2-std.]
P. Foster
Kurs A: Mi 15.30-17 — Hs 373
Kurs B: Mi 17 s.t.-18.30 — Hs 238
L. Funderburk
Kurs C: Mi 13-15 — Hs 233
R. Henninge
Kurs D: Mi 17 s.t.-18.30 — Hs 232
D. Sawyer
Kurs E: Do 11.30-13 — Hs 233
 - E-D (Zweifach) [2-std.]
P. Kußmaul
Kurs A: Mi 17 s.t.-18.30 — Hs 236
K. J. Popp
Kurs B: Di 8.30-10 — Hs 329
 - Fachsprachliche Übersetzungsübungen mit Klausuren
 - Wirtschaft, E-D [2-std.]
R. Mikus
Do 8-10 — Hs 329
 - Wirtschaft, D-E [2-std.]
D. J. Robinson
Di 11.30-13 — Hs 139
D. Kiraly
Mo 10.30-12 — Hs 139
 - Wirtschaft, E-D (Zweifach) [2-std.]
R. Mikus
Do 8-10 — Hs 329
 - Recht, E-D [2-std.]
H. Völkel
Mo 15 s.t.-16.30 — Hs 238
 - Recht, D-E
P. Monks
Kurs A (BE) [1-std.]: Mi 8-9 — Hs 368
Kurs B (BE) [1-std.]: Mi 10-11 — Hs 368
R. Henninge
Kurs C [2-std.]: Fr 11.30-13 — Hs 139
 - Recht, E-D (Zweifach) [2-std.]
H. Völkel
Mo 15 s.t.-16.30 — Hs 238
 - Technik, E-D [2-std.]
P. A. Schmitt
Kurs A: Di 16 s.t.-16.45 — Hs 139
S. Göpferich
Kurs B: Mi 17 s.t.-18.30 — Hs 139
 - Technik, D-E [2-std.]
M. L. Hann
Kurs A (BE): Do 15.30-17 — Hs 234
R. Henninge
Kurs B (AE): Di 11 s.t.-12.30 — Hs AM
D. J. Robinson
Kurs C (BE): Fr 9 s.t.-10.30 — Hs 238
 - Technik, E-D (Zweifach) [2-std.]
P. A. Schmitt
Mo 11 s.t.-12.30 — Hs 238
 - Medizin, E-D [2-std.]
S. Rüttgers
Do 12 s.t.-13.30 — Hs 331
 - Medizin, D-E [2-std.]
R. G. Hooper
Di 17 s.t.-18.30 — Hs 233
 - Konferenztexte für Dolmetscher
 - E-D [2-std.]
W. Höfle
Mo 15.30-17 — Dol. II
 - D-E [1-std.]
P. Monks
Mi 9.30-10.15 — Hs 368
- Stufe II (ab 7. Sem.)*
- Gemeinsprachliche Übersetzungsübungen mit Klausuren
 - E-D [2-std.]
K. Popp
Kurs A: Mi 15.30-17 — Hs 329
K. Schmidt
Kurs B: Mo 9.30-11 — Hs 329
 - D-E [2-std.]
D. Kiraly
Kurs A: Di 10 s.t.-11.30 — Hs 373
D. J. Robinson
Kurs B: Fr 11 s.t.-12.30 — Hs 237
D. Kiraly
Kurs C: Di 12 s.t.-13.30 — Hs 373
 - E-D, Zweifach [2-std.]
K. J. Popp
Kurs A: Do 15.30-17 — Hs 373
Kurs B: Di 14 s.t.-15.30 — Hs 373
 - Fachsprachliche Übersetzungsübungen mit Klausuren
 - Wirtschaft, E-D [2-std.]
R. Mikus
Fr 8 s.t.-9.30 — Hs 329
 - Wirtschaft, D-E (BE) [2-std.]
P. Monks
Do 15.30-17 — Hs 352
 - Wirtschaft, D-E (AE) [2-std.]
D. Kiraly
Mo 9 s.t.-10.30 — Hs 139
 - Wirtschaft, E-D (Zweifach) [2-std.]
R. Mikus
Fr 9.30-11 — Hs 329
 - Recht, E-D [2-std.]
H. Völkel
Mo 10 s.t.-11.30 — Hs 237

- Recht, D-E (BE) [1-std.]
P. Monks
Di 12-13 — Hs 238
 - Recht, D-E (AE) [2-std.]
R. Henninge
Mi 13 s.t.-14.30 — Hs 238
 - Recht, E-D (Zweifach) [2-std.]
H. Völkel
Mo 13 s.t.-14.30 — Hs 238
 - Technik, E-D [2-std.]
P. A. Schmitt
Di 17 s.t.-18.30 — Hs 139
 - Technik, D-E (AE) [2-std.]
R. Henninge
Di 12.30-14 — Hs 134
 - Technik, D-E (BE) [2-std.]
M. L. Hann
Do 12.30-14 — Hs 234
 - Technik, E-D (Zweifach) [2-std.]
P. A. Schmitt
Di 9.30-11 — Hs 139
 - Medizin, E-D [2-std.]
S. Rüttgers
Mi 10.30-12 — Hs 352
 - Medizin, D-E [2-std.]
R. G. Hooper
Di 18.30-20 — Hs 233
 - Konferenztexte für Dolmetscher
 - E-D [2-std.]
W. Höfle
Mo 15.30-17 — Dol. II
 - D-E [1-std.]
P. Monks
Mi 12-13 — Hs 368
- Stufe III (Examenssemester)*
- Gemeinsprachliche Übersetzungsübungen mit Klausuren
 - E-D [2-std.]
P. Kufßmaul
Kurs A: Do 14 s.t.-15.30
Kurs B: Do 15.30-17 — Hs 368
 - D-E [2-std.]
P. Foster
Kurs A: Mo 15-17 — Hs 237
D. Kiraly
Kurs B: Do 9 s.t.-10.30 — Hs 230
 - E-D (Zweifach) [2-std.]
H. Hönig
Kurs A: Do 14 s.t.-15.30 — Hs 330
Kurs B: Do 15.30-17 — Hs 330
 - Stegreifübersetzen für Erst- und Zweifachsprache [2-std.]
C. Jansen
Do 10 s.t.-11.30 — Sprachlabor
 - Fachsprachliche Übersetzungsübungen mit Klausuren
 - Wirtschaft, E-D [2-std.]
R. Mikus
Fr 8 s.t.-9.30 — Hs 329
 - Wirtschaft, D-E (AE) [2-std.]
D. Kiraly
Mo 12 s.t.-13.30 — Hs 139
 - Wirtschaft, D-E (BE) [2-std.]
D. J. Robinson
Di 14 s.t.-15.30 — Hs 237
 - Wirtschaft, D-E [2-std.]
P. Monks
Do 15.30-17 — Hs 352
 - Wirtschaft, E-D (Zweifach) [2-std.]
R. Mikus
Fr 9.30-11 — Hs 329
 - Recht, E-D [2-std.]
H. Völkel
Mo 10 s.t.-11.30 — Hs 237
 - Recht, D-E (BE) [1-std.]
P. Monks
Mi 11-12 — Hs 368
 - Recht, D-E (AE) [2-std.]
R. Henninge
Mi 13 s.t.-14.30 — Hs 238
 - Recht, E-D (Zweifach) [2-std.]
H. Völkel
Mo 13 s.t.-14.30 — Hs 238
 - Technik, E-D [2-std.]
P. A. Schmitt
Fr 15 s.t.-16.30 — Hs 139
 - Technik, D-E (BE) [2-std.]
M. L. Hann
Do 12.30-14 — Hs 234
 - Technik, D-E (AE) [2-std.]
R. Henninge
Mi 15.30-17 — Hs 139
 - Technik, E-D (Zweifach) [2-std.]
P. A. Schmitt
Fr 13.30-15 — Hs 139
 - Medizin, E-D [2-std.]
S. Rüttgers
Di 14 s.t.-15.30 — Hs 331
 - Medizin, D-E [2-std.]
R. G. Hooper
Di 18.30-20 — Hs 233

- Konferenztexte für Dolmetscher
- E-D [2-std.]
W. Höfle
Mo 15.30-17 — Dol. II
- D-E [1-std.]
P. Monks
Mi 12-13 — Hs 368

Dolmetschübungen

Gruppe A (Anfänger)

- Konsekutivdolmetschen
- E-D [2-std.]
H. Hönig
Fr 8 s.t.-9.30 — Dol. II
- E-D [2-std.]
A. C. Davis
Di 15.30-17 — Dol. II
- Simultandolmetschen
- E-D [2-std.]
R. Friese
Fr 15.30-17 — Dol. III
- D-E [2-std.]
P. Monks
Do 14 s.t.-15.30 — Dol. II
- Konsekutivdolmetschen, E-D (Zweifach)
[2-std.]
W. Höfle
Mo 11 s.t.-12.30 — Dol. II
- Simultandolmetschen, E-D (Zweifach)
[2-std.]
A. Persijn
Mi 14 s.t.-15.30 — Dol. I

Gruppe B (Fortgeschrittene I)

- Konsekutivdolmetschen
- D-E [2-std.]
P. Monks
Di 9.30-11 — Dol. III
- E-D [2-std.]
V. Raatz
Mo 8 s.t.-9.30 — Dol. I
- Simultandolmetschen
- D-E [2-std.]
A. C. Davis
Di 17 s.t.-18.30 — Dol. III
- E-D [2-std.]
H. Hönig
Mi 9.30-11 — Dol. III

Gruppe C (Fortgeschrittene II)

- Konsekutivdolmetschen
- E-D [2-std.]
H. Hönig
Fr 9.30-11 — Dol. II
- D-E [2-std.]
A. C. Davis
Di 11 s.t.-12.30 — Dol. II
- Simultandolmetschen
- E-D [2-std.]
R. Friese
Fr 14 s.t.-15.30 — Dol. III
- D-E [2-std.]
P. Monks
Do 11 s.t.-12.30 — Dol. I
- Simultandolmetschen, E-D (Zweifach)
[2-std.]
A. Persijn
Mi 15.30-17 — Dol. I
- Dolmetschen von Fachtexten mit Vorbereitung
- Kurs E-D [2-std.]
W. Höfle
Do 8-9.30 — Dol. I
- Kurs D-E [2-std.]
D. Sawyer
Do 17 s.t.-18.30 — Dol. III

Gruppe D (Examenssemester)

- Konsekutivdolmetschen
- E-D [2-std.]
W. Höfle
Fr 9.30-11 — Dol. II
- D-E [2-std.]
P. Monks
Di 8 s.t.-9.30 — Dol. II
- Simultandolmetschen
- E-D [2-std.]
A. C. Davis
Di 14 s.t.-15.30 — Dol. II
- Simultandolmetschen E-D (Erst- und Zweifach)
[2-std.]
R. Friese
Mo 15.30-17 — Dol. III
- Konsekutivdolmetschen E-D (Zweifach)
[2-std.]
W. Höfle
Mo 15.30-17 — Dol. II
- Simultandolmetschen E-D (Erst- und Zweifach)
[2-std.]
R. Friese
Mo 17 s.t.-18.30 — Dol. III

- Verhandlungsdolmetschen für Übersetzer und Dolmetscher [2-std.]
- Kurs A
A. Persijn, J. Bunch
Mi 17 s.t.-18.30 — Hs 329
- Kurs B
S. Hönig, W. Höfle
Mi 13 s.t.-14.30 — Hs 327
- Mehrsprachiges Konferenzdolmetschen [2-std.]
W. Höfle, D. Sawyer, H. Hönig
Fr 11-13 — Dol. I, II, Aud.max.

Übungen für Ausländer

- Grundsprachliche Kompetenz (Englisch) (s. Übersetzungsübung P. Foster, Hauptstudium, Stufe I, 5.-6. Sem.)
- Gemeinsprachliche Übersetzungsübung mit Klausuren, F-E, E-F
N. N.
Z. u. O. n. V.
- Tutorial for Exchange Students [1-std.]
N. N.
Z. n. V. — R 241

Hauptstudium Akademisch geprüfter Übersetzer

- Fachsprachliches Übersetzerseminar (s. Übersetzerseminar P. A. Schmitt im Wintersemester)
- Gemeinsprachliche Übersetzungsübung mit Klausuren (s. Hauptstudium Dipl.-Übersetzer Stufe I)
- Fachsprachliche Übersetzungsübung mit Klausuren (s. Hauptstudium Dipl.-Übersetzer Stufe I)
- Verhandlungsdolmetschen (s. Hauptstudium Dipl.-Übersetzer und Dipl.-Dolmetscher)
- Commercial Correspondence D-E [2-std.]
M. L. Hann
Di 14 s.t.-15.30 — Hs 236
- Wirtschaftskorrespondenz und Außenhandelsdokumente E-D [1-std.]
C. Jansen
- Kurs A
Mi 12-13 — Hs 331
- Kurs B
Mi 13 s.t.-13.45 — Hs 331
- Business English [2-std.]
B. Kraus
Do 10.30-12 — Filmraum

Französisch (Erst- und Zweitfach)

Vorlesungen

- Vom Kaiserreich zur Restauration [1-std.]
P. Schunck
Mi 12-13 — Hs 386
- Drei Klassiker des französischen Romans: Stendhal, Balzac, Flaubert [1-std.]
P. Schunck
Fr 10-11 — Hs 386
- Wortfeldtheorie [1-std.]
K. P. Linder
Do 12 s.t.-12.45 — Hs 328
- La France et ses régions (in französischer Sprache) [1-std.]
D. Stehl
Mi 13 s.t.-13.45 — Hs 328

Proseminare

- Die Übersetzung: Theorie und Geschichte [2-std.]
N. N.
Di 14.45-16.15 — Hs 346

- Französische Geschichte des 16. Jhs. bei Alexandre Dumas d. Ä. und Heinrich Mann [2-std.]
J. Rathje
Di 10.30-12 — Hs 236
- Sprache und Schrift [2-std.]
S. Reinart
Di 12 s.t.-13.30 — Hs 235
- Emile Zola et le naturalisme [2-std.]
J.-F. Tonard
Di 10.30-12 — Hs 235
- Sprachwissenschaftliches Proseminar [2-std.]
E. Wiesmann
Do 14 s.t.-15.30 — Hs 228

Landeskundliche Übung

- L'actualité politique, économique et sociale en France (émissions télé et autres médias) [2-std.]
- 1. und 2. Sem.
J. Aubron
Do 13.30-15 — Filmraum

- ab 3. Sem.
C. Pélégry
Do 8.30-10 — Filmraum
- Konversation in französischer Sprache [2-std.]
J.-F. Tonard
Di 12.30-14 — Hs 350

Seminare

- Seminar für Kandidaten der Dipl.-Übersetzer-Prüfung, ab 5. Sem. [2-std.]
G. Weis
Mo 9 s.t.-10.30 — Hs 347
- Seminar für Kandidaten der Dipl.-Dolmetscher-Prüfung, ab 5. Sem. [2-std.]
D. Andres
Mi 11 s.t.-12.30 — Hs 382

Hauptseminare

- Französische Geschichte in der ersten Hälfte des 19. Jahrhunderts [2-std.]
P. Schunck
Do 10.30-12 — Hs 351
- Französische Bedeutungslehre [2-std.]
K. P. Linder
Mi 15 s.t.-16.30 — Hs 238

Oberseminare

- Besprechung von Vorlagen für Diplomarbeiten [2-std.]
P. Schunck
Fr 11 s.t.-12.30 — R 353
- Besprechung von Vorlagen für Diplomarbeiten [2-std.]
K. P. Linder
Mi 17 s.t.-18.30 — R 345

Grundstudium Diplom-Übersetzer und Diplom-Dolmetscher

Stufe I (1. und 2. Sem.)

- Grammatik II [2-std.]
- Kurs A
S. Kupsch-Losereit
Mi 9 s.t.-10.30 — Hs 346
- Kurs B
J. Rathje
Mi 10.30-12 — Hs 237
- Kurs C
C. Pélégry
Di 11.30-13 — Hs 230

- Phonetik und Aussprache [2-std.]
J. Picard
- Kurs A
Do 14 s.t.-15.30 — SL II
- Kurs B
Mi 17 s.t.-18.30 — SL II
- Gemeinsprachliche Übersetzungsübungen mit Klausuren
- D-F (Erstfach) [2-std.]
C. Pélégry
Kurs A: Di 8.30-10 — Hs 346
J.-F. Tonard
Kurs B: Mo 15 s.t.-16.30 — Hs 233
- F-D (Erstfach) [2-std.]
S. Kupsch-Losereit
Kurs A: Mo 14-16 — Hs 346
M.-F. Westenfelder-Straub
Kurs B: Di 11 s.t.-12.30 — Hs 329
- D-F (Zweifach) [2-std.]
C. Pélégry
Kurs A: Mo 11.30-13 — Hs 329
J. Picard
Kurs B: Do 15.30-17 — Hs 237
- F-D (Zweifach) [2-std.]
J. Rathje
Kurs A: Di 9 s.t.-10.30 — Hs 235
G. Weis
Kurs B: Di 10.30-12 — Hs 134

Stufe II (3. und 4. Sem.)

- Gemeinsprachliche Übersetzungsübungen mit Klausuren
- D-F (Erstfach) [2-std.]
C. Pélégry
Kurs A: Mo 8.30-10 — Hs 346
J.-F. Tonard
Kurs B: Mo 13-15 — Hs 230
- F-D (Erstfach) [2-std.]
J. Rathje
Kurs A: Do 11 s.t.-12.30 — Hs 235
G. Weis
Kurs B: Mi 9 s.t.-10.30 — Hs 350
- D-F (Zweifach) [2-std.]
C. Pélégry
Kurs A: Mo 10 s.t.-11.30 — Hs 346
D. Stehl
Kurs B: Do 8.30-10 — Hs 352
- F-D (Zweifach) [2-std.]
G. Weis
Kurs A: Mi 10.30-12 — Hs 235
M.-F. Westenfelder-Straub
Kurs B: Di 9.30-11 — Hs 237

- Konsektivdolmetschen, F-D [2-std.]
D. Andres
Di 11 s.t.-12.30 — Dol. I
- Simultandolmetschen, F-D [2-std.]
D. Andres
Mo 9.30-11 — Dol. I

Hauptstudium Diplom-Übersetzer und Diplom-Dolmetscher

Stufe I (5.-6. Sem.)

- Gemeinsprachliche Übersetzungsübungen mit Klausuren
- D-F (Erstfach) [2-std.]
C. Pélégry
Kurs A: Di 10 s.t.-11.30 — Hs 230
A. Chalmel-Frey
Kurs B: Do 15.30-17 — Hs 350
- F-D (Erstfach) [2-std.]
S. Reinart
Kurs A: Mo 14 s.t.-15.30 — Hs 351
M.-F. Westenfelder-Straub
Kurs B: Mi 10.30-12 — Hs 350
- F-D (Zweifach) [2-std.]
S. Kupsch-Losereit
Kurs A: Mo 12.30-14 — Hs 346
M.-F. Westenfelder-Straub
Kurs B: Do 15.30-17 — Hs 134
- Stegreifübersetzen, D-F (Erstfach) [1-std.]
D. Stehl
Do 10 s.t.-10.45 — Hs 352
- Fachsprachliche Übersetzungsübungen mit Klausuren (Erst- und Zweifach)
- Recht, D-F [2-std.]
E. Gresser
Mi 11 s.t.-12.30 — Hs 232
- Recht, F-D [2-std.]
K.-L. Kerscher
Fr 13-15 — Hs 346
- Technik, D-F [2-std.]
J. Picard
Fr 8 s.t.-9.30 — Hs 331
- Technik, F-D [2-std.]
G. Iller
Do 10 s.t.-11.30 — Hs 237
- Wirtschaft, D-F [2-std.]
D. Stehl
Di 8.30-10 — Hs 347
- Wirtschaft, F-D [2-std.]
J. Rathje
Do 14 s.t.-15.30 — Hs 238

- Übungen zur Terminologie der Technik [1-std.]
G. Iller
14-tägl.: Di 15.30-17 — Hs 331
- Übungen zur Terminologie der Wirtschaft [2-std.]
S. Reinart
Mo 16 s.t.-17.30 — Hs 351
- Übersetzungsrelevante Textanalyse an praktischen Beispielen [2-std.]
G. Weis
Mo 10.30-12 — Hs 228
- Französische Handelskorrespondenz und -dokumente [2-std.]
J. Aubron
Do 11 s.t.-12.30 — Hs 234
- Verhandlungsdolmetschen für Übersetzer, Erstfach, I [2-std.]
A. Chalmel-Frey,
M.-F. Westenfelder-Straub
Do 13.30-15 — Hs 134

Stufe II (ab 7. Sem.)

- Gemeinsprachliche Übersetzungsübungen mit Klausuren
- D-F (Erstfach) [2-std.]
C. Pélégry
Kurs A: Do 10 s.t.-11.30 — Hs 232
D. Stehl
Kurs B: Di 11.45-13.15 — Hs 347
- F-D, mit Stegreif (Erstfach) [2-std.]
S. Kupsch-Losereit
Kurs A: Di 10 s.t.-11.30 — Hs 346
J. Rathje
Kurs B: Mi 9. s.t.-10.30 — Hs 230
- F-D, mit Stegreif (Zweifach) [2-std.]
M.-F. Westenfelder-Straub
Mi 13 s.t.-14.30 — Hs 368
- Fachsprachliche Übersetzungsübungen mit Klausuren (Erst- und Zweifach)
- Recht, D-F [2-std.]
J. Neff
Mo 10 s.t.-11.30 — Hs 351
- Recht, F-D [2-std.]
S. Kupsch-Losereit
Di 13-15 — Hs 139
- Technik, D-F [2-std.]
J. Picard
Do 17 s.t.-18.30 — Hs 352
- Technik, F-D [2-std.]
G. Iller
Do 8.30-10 — Hs 331

- Wirtschaft, D-F [2-std.]
D. Stahl
Di 10 s.t.-11.30 — Hs 347
- Wirtschaft, F-D [2-std.]
S. Reinart
Di 8.30-10 — Hs 350
- Verhandlungsdolmetschen für Übersetzer,
Erstfach, II [2-std.]
J. Neff, M.-F. Westenfelder-Straub
Fr 14 s.t.-15.30 — Hs 331

Stufe III (Examenssemester)

- Gemeinsprachliche Übersetzungsübungen
mit Klausuren
- D-F (Erstfach) [2-std.]
D. Stahl
Kurs A: Mi 9 s.t.-10.30 — Hs 347
Kurs B: Mi 10.30-12 — Hs 327
- F-D (Erstfach) [2-std.]
S. Kupsch-Losereit
Kurs A: Mo 16 s.t.-17.30 — Hs 346
S. Reinart
Kurs B: Mo 11.30-13 — Hs 234
- Stegreifübersetzen, F-D (Erstfach) [2-std.]
G. Weis
Di 9 s.t.-10.30 — Hs 134
- Gemeinsprachliche Übersetzungsübungen
mit Klausuren, F-D (Zweifach) [2-std.]
J. Rathje
Do 9.30-11 — Hs 235
- Stegreifübersetzen, F-D (Zweifach)
[2-std.]
M.-F. Westenfelder-Straub
Fr 10.30-12 — Hs 346
- Fachsprachliche Übersetzungsübungen mit
Klausuren (Erst- und Zweifach)
- Recht, D-F [2-std.]
J. Neff
Mo 10 s.t.-11.30 — Hs 351
- Recht, F-D [2-std.]
S. Kupsch-Losereit
Mi 10.30-12 — Hs 346
- Technik, D-F [2-std.]
J. Picard
Do 8.30-10 — Hs 351
- Technik, F-D [2-std.]
G. Iller
Do 15 s.t.-16.30 — Hs 346
- Wirtschaft, D-F [2-std.]
J. Aubron
Do 9.30-11 — Hs 350

- Wirtschaft, F-D [2-std.]
S. Reinart
Di 14 s.t.-15.30 — Hs 330

Dolmetschübungen

Gruppe B (Fortgeschrittene I)

- Einführung Simultandolmetschen, D-F
[2-std.]
J. Neff
Mo 14 s.t.-15.30 — Dol. I
- Vertiefung Konsekutivdolmetschen, D-F
[2-std.]
J. Picard
Fr 9.30-11 — Dol. III
- Konsekutivdolmetschen, F-D (Erst- und
Zweifach) [2-std.]
D. Andres
Mo 11 s.t.-12.30 — Dol. I
- Simultandolmetschen, F-D (Erst- und Zweit-
fach) [2-std.]
D. Andres
Mi 8 s.t.-9.30 — Dol. I
- Konferenztexte
- D-F [2-std.]
J. Neff
Mi 9.30-11 — Hs 233
- F-D (Erst- und Zweifach) [2-std.]
S. Reinart
Mi 15.30-17 — Hs 351

Gruppe C (Fortgeschrittene II)

- Konsekutivdolmetschen, D-F [2-std.]
J. Aubron
Do 15.30-17 — Dol. II
- Simultandolmetschen, D-F [2-std.]
J. Picard
Mi 18.30-20 — Dol. III
- Konsekutivdolmetschen, F-D (Erst- und
Zweifach) [2-std.]
D. Andres
Di 8 s.t.-9.30 — Dol. I
- Simultandolmetschen, F-D (Erst- und Zweit-
fach) [2-std.]
G. Iller
Di 14 s.t.-15.30 — Dol. I
- Konferenzdolmetschen [1-std.]
G. Iller
Mi 17-18 — Dol. III

- Konferenztexte
- D-F [2-std.]
J. Neff
Mi 9.30-11 — Hs 233
- F-D (Erst- und Zweitfach) [2-std.]
S. Reinart
Mi 15.30-17 — Hs 351

Gruppe D (Examenssemester)

- Konsektivdolmetschen
- D-F [2-std.]
J. Neff
Mo 12.30-14 — Dol. III
- D-F [1-std.]
J. Neff
14-tägl.: Fr 8 s.t.-9.30 — Dol. I
- Simultandolmetschen
- D-F [2-std.]
J. Neff
Mo 8 s.t.-9.30 — Dol. II
- D-F [1-std.]
J. Neff
14-tägl.: Fr 8 s.t.-9.30 — Dol. I

- Konsektivdolmetschen, F-D (Erst- und Zweitfach) [2-std.]
D. Andres
Di 9.30-11 — Dol. I
- Textnachbereitung (Konsektivdolmetschen, F-D) [2-std.]
D. Andres
Mi 9.30-11 — Dol. I
- Simultandolmetschen, F-D (Erst- und Zweitfach) [2-std.]
G. Iller
Mi 13 s.t.-14.30 — Dol. III
- Textnachbereitung (Simultandolmetschen, F-D) [2-std.]
G. Iller
Do 12.30-14 — Dol. III
- Konferenzdolmetschen [1-std.]
G. Iller
Mi 17-18 — Dol. III
- Konferenztexte
- D-F [2-std.]
J. Neff
Mi 9.30-11 — Hs 233
- F-D (Erst- und Zweitfach) [2-std.]
S. Reinart
Mi 14 s.t.-15.30 — Hs 351

Italienisch (Erst- und Zweitfachsprache)**Vorlesungen**

- Wortfeldtheorie [1-std.]
K. P. Linder
Do 12 s.t.-12.45 — Hs 328
- Storia d'Italia dall'unità alla prima guerra mondiale (II) [1-std.]
D. v. Bubnoff
Do 14-15 — Hs 348
- Marinetti e il Futurismo [1-std.]
G. Gilmozzi
Di 11.30-12.15 — Hs 233

Vorlesung mit Übung

- Problemi demografici in Italia [2-std.]
D. v. Bubnoff
Fr 10 s.t.-11.30 — Filmraum

Proseminare

- Pirandello novelliere [2-std.]
G. Gilmozzi
Di 10 s.t.-11.30 — Hs 233

- Einführung in die italienische Sprachwissenschaft [2-std.]
K. P. Linder
Mi 9.30-11 — Hs 382
- Vom Carroccio zur »capitale morale«: Mailand [2-std.]
A. Pohle
Mo 16.30-18 — Hs 235

Hauptseminar

- Italienische Bedeutungslehre [2-std.]
K. P. Linder
Do 15.30-17 — Hs 238

Oberseminare

- Besprechung von Examensarbeiten [1-std.]
K. P. Linder
Z. u. O. n. V.
- Besprechung von Examensarbeiten [1-std.]
P. Schunck
Z. n. V. — R 353

Grundstudium*Stufe I (1.-2. Semester)*

- Grammatik [2-std.]
L. Dietrich
Fr 8.30-10 — Hs 346
- Übungen zur Grammatik (mit Übersetzungen) [4-std.]
A. Pohle
Mo 8.30-10 — Hs 386
L. Dietrich
Fr 11.30-13 — Hs 351
- Zeitungslektüre (Übungen zum globalen Leseverständnis) [2-std.]
S. Putz-Thate
Do 8.30-10 — Hs 348

Stufe II (3.-4. Semester)

- Gemeinsprachliche Übersetzungsübungen
- D-I (Gruppe A) [2-std.]
G. Gilmozzi
Mo 15.30-17 — Hs 330
- D-I (Gruppe B) [2-std.]
G. Gilmozzi
Mi 14.30-16 — Hs 235
- I-D (Gruppe A) [2-std.]
H. Offen
Mi 12 s.t.-13.30 — Hs 346
- I-D (Gruppe B) [2-std.]
H. Offen
Fr 11 s.t.-12.30 — Hs 373
- Übungen zum mündlichen Ausdruck im Italienischen (II) [2-std.]
F. Chillemi-Jungmann
Z. u. O. n. V.
- Einführung ins Dolmetschen [2-std.]
U. Mellinghaus-Dowidat
Mo 9.30-11 — Dol. III

Hauptstudium Dipl.-Übersetzer und Dipl.-Dolmetscher*Stufe I (5.-6. Semester)*

- Gemeinsprachliche Übersetzungsübungen
- D-I [2-std.]
M. G. Chiaro
Fr 8.30-10 — Hs 362
- I-D [2-std.]
S. Putz-Thate
Do 10-12 — Hs 376
- I-D, (Stegreifübersetzen F1, F2) [2-std.]
S. Schättle-Hug
Do 8 s.t.-9.30 — Hs 362

- Verhandlungsdolmetschen s. Hauptstudium Dipl.-Dolmetscher, Gruppe C-D
- Fachsprachliche Übersetzungsübungen
- Recht, D-I [2-std.]
D. v. Bubnoff
Do 11 s.t.-12.30 — Hs 352
- Recht, I-D [2-std.]
E. Wiesmann
Mi 17 s.t.-18.30 — Hs 230
- Wirtschaft, D-I [2-std.]
M. G. Chiaro
Fr 11.30-13 — Hs 382
- Wirtschaft, I-D [2-std.]
H. Offen
Mi 13.30-15 — Hs 352
- Technik, D-I [2-std.]
G. Gilmozzi
Mi 16.30-18 — Hs 235
- Technik, I-D [2-std.]
S. Schättle-Hug
Di 17 s.t.-18.30 — Hs 376

Stufe II – III (ab 7. Semester)

- Gemeinsprachliche Übersetzungsübungen
- D-I [2-std.]
G. Gilmozzi
Mo 17 s.t.-18.30 — Hs 232
- I-D [2-std.]
A. Pohle
Mo 11 s.t.-12.30 — Hs 331
- I-D, Examensgruppe [2-std.]
A. Pohle
Di 17 s.t.-18.30 — Hs 352
- I-D (Stegreifübersetzen F1, F2) [2-std.]
S. Putz-Thate
Fr 8.30-10 — Hs 376
- Übersetzungsrelevante Textanalyse (F1, F2) [2-std.]
A. Pohle
Mi 8.30-10 — Hs 236
- Fachsprachliche Übersetzungsübungen
- Recht, D-I [2-std.]
D. v. Bubnoff
Mi 11.30-13 — Hs 351
- Recht, I-D [2-std.]
A. Pohle
Di 14.45-16.15 — Hs 234
- Wirtschaft, D-I [2-std.]
D. v. Bubnoff
Mi 10 s.t.-11.30 — Hs 351
- Wirtschaft, I-D [2-std.]
S. Putz-Thate
Fr 11.30-13 — Hs 352

- Technik, D-I [2-std.]
G. Gilmozzi
Di 8 s.t.-9.30 — Hs 139
- Technik, I-D [2-std.]
U. Mellinghaus-Dowidat
Mo 8 s.t.-9.30 — Hs 329

Dolmetschübungen*Gruppe A*

- Konsektivdolmetschen
- D-I [1-std.]
D. v. Bubnoff
Do 13-14 — Dol. I
- I-D [2-std.]
S. Schättle-Hug
Do 9.30-11 — Dol. III
- Simultandolmetschen
- D-I [1-std.]
D. v. Bubnoff
Fr 13-14 — Dol. II
- I-D [2-std.]
S. Schättle-Hug
Di 15.30-17 — Dol. II

Gruppe B

- Konsektivdolmetschen
- D-I [1-std.]
D. v. Bubnoff
Do 9.30-10.15 — Dol. I
- I-D [2-std.]
S. Schättle-Hug
Mi 9.30-11 — Dol. II
- Simultandolmetschen
- D-I [1-std.]
D. v. Bubnoff
Do 10-11 — Dol. I

- I-D [2-std.]
U. Mellinghaus-Dowidat
Mo 11 s.t.-12.30 — Dol. III

Gruppe C-D

- Konsektivdolmetschen
- D-I [1-std.]
D. v. Bubnoff
Mi 14 s.t.-14.45 — Dol. II
- I-D [2-std.]
S. Schättle-Hug
Do 11 s.t.-12.30 — Dol. III
- Simultandolmetschen
- D-I [1-std.]
D. v. Bubnoff
Mi 14.45-15.30 — Dol. II
- I-D [2-std.]
S. Schättle-Hug
Mi 8 s.t.-9.30 — Dol. II
- Verhandlungsdolmetschen (auch für Studierende des Studiengangs Dipl.-Übersetzer) [2-std.]
G. Gilmozzi, S. Schättle-Hug
Mi 11 s.t.-12.30 — Dol. III
- Konferenztexte
- D-I [1-std.]
G. Gilmozzi
Mi 10-11 — Hs 326
- I-D [2-std.]
H. Offen
Fr 8 s.t.-9.30 — Hs 235
- Mehrsprachiges Konferenzdolmetschen [2-std.]
D. v. Bubnoff
Fr 11-13 — Dol. I, Dol. II, Aud. max.

Spanisch (Erst- und Zweitfachsprache)**KULTURWISSENSCHAFTLICHE
AUSLANDSSTUDIEN****Vorlesungen**

- Romane aus Lateinamerika im Spiegel der deutschsprachigen Presse (2. Teil) [1-std.]
K. Pörtl
Mi 11-12 — R 376
- La España del siglo XVIII [1-std.]
N. Rivero
Mo 16-17 — R 373

- La evolución de la mujer en la literatura [1-std.]
M. A. Cotillas
Di 9-10 — R 373

Proseminare

- Textanalysen an spanischen Autoren der Gegenwart [2-std.]
K. Pörtl
Di 14-16 — R 376
- Spanische Landeskunde [2-std.]
N. Rivero
Di 18-20 — R 382

Hauptseminar

- Argentinisches Theater: A. Cuzzani, O. Dragún, E. Pavlovsky [2-std.]
K. Pörtl
Mo 18 s.t.-19.30 — R 376

Oberseminar

- Oberseminar für Doktoranden [2-std.]
K. Pörtl
Z. u. O. n. V.

Filme

- Vorführung und Interpretation neuerer spanischer Filme (in Zusammenarbeit mit der spanischen Fachschaft) [3-std.]
K. Pörtl
14-tägl.: Mo 19.30-22 — Hs 384 (Filmraum)

**SPRACH- UND
ÜBERSETZUNGSWISSENSCHAFT****Vorlesung**

- Spanische Syntax (II) [1-std.]
M. Betz
Mi 13.30-14.15 — R 376

Hauptseminar

- Sprache, Ideologie und Religion (Spanisch und Portugiesisch) [2-std.]
M. Perl
Mi 9.30-11 — R 331

Oberseminar

- Sprachkontakte in Lateinamerika (Spanisch und Portugiesisch) [2-std.]
M. Perl
Di 15-17 — R 253

Übersetzerseminar

- Seminar für Kandidaten der Diplom-Übersetzer-Prüfung [2-std.]
M. Betz
Fr 12 s.t.-13.30 — R 238

Kolloquien

- Kolloquium für Diplomanden und Promovenden [1-std.]
K. Pörtl
Mi 12-13 — R 250

- Kolloquium für Diplomanden und Promovenden [1-std.]
M. Perl
Di 18-19 — R 253

Grundstudium*Stufe I (2. Sem.)*

- Kurs A [4-std.]
J. Römer
Mo 8.30-9.15 — R 328
Mi 11 s.t.-12 — R 330
Fr 9 s.t.-10.30 — R 328
- Kurs B [4-std.]
H. Banzo
Mo 15 s.t.-16.30 — R 386
Fr 8.30-10 — R 386
- Phonetik und Aussprache [2-std.]
 - Kurs A
J. Römer
Mi 9-11 — SL
 - Kurs B
H. Banzo
Mo 14-15, Fr 10-11 — SL
- Übungen im Sprachlabor [2-std.]
 - Kurs A
J. Römer
Mo 10-12 — SL
 - Kurs B
H. Banzo
Mo 13-14, Mi 11-12 — SL
- Übungen zur Erweiterung und Vertiefung der fremdsprachlichen Kompetenz [1-std.]
 - Kurs A
J. Römer
Mo 9-10 — R 328
 - Kurs B
H. Banzo
Mi 10.30-11.15 — R 348
- Grundkurs-Tutorium [2-std.]
H. Härtinger
 - Kurs A
Do 14-16 — R 351
 - Kurs B
Do 16-18 — R 235
- Gemeinsprachliche Übersetzungsübungen mit Klausuren
 - Sp-D [1-std.]
J. Römer
Mi 8-9 — R 329
 - Sp-D [1-std.]
E. K. Müller
Di 16-18 — R 228

Grundstudium*Stufe II (3.-4. Sem.)*

- Gemeinsprachliche Übersetzungsübungen
- Sp-D [1-std.]
H. Banzo
Do 16-17 — R 386
- Sp-D [2-std.]
S. Gelos
Di 8.30-10 — R 330
- Sp-D [1-std.]
J. Römer
Mo 12-13 — R 348
- Sp-D [2-std.]
C. Weege
Mo 14 s.t.-15.30 — R 134
- Sp-D [2-std.]
E. K. Müller
Di 14 s.t.-15.30 — R 134
- D-Sp [1-std.]
N. Rivero
Mo 15-16 — R 373
- D-Sp [2-std.]
D. Díaz
Kurs A: Mo 17-18 — R 234
Kurs B: Do 17-18 — R 236
- D-Sp [2-std.]
M. A. Cotillas
Kurs A: Mo 9-11 — R 236
Kurs B: Di 10.30-12 — R 352
- D-Sp (mit Textanalyse, nur für Kandidaten der Vorprüfung) [2-std.]
N. Rivero
Mi 17 s.t.-18.30 — R 347
- Systematische Wiederholungs- und Erweiterungsübungen zur spanischen Grammatik [1-std.]
J. Römer
Mi 12 s.t.-12.45 — R 348
- Sprachpraktische Übungen (Lexik, Grammatik) [2-std.]
M. A. Cotillas
Mo 11-13 — R 236
- Kontrastive Grammatik (Deutsch-Spanisch) [1-std.]
M. A. Cotilla
Di 12-13 — R 237
- Übungen zur Erweiterung und Vertiefung des spanischen Wortschatzes (mit Berücksichtigung von Amerikanismen) [1-std.]
S. Gelos
Di 11-12 — R 331

- Stegreifübersetzungen Sp-D [1-std.]
S. Gelos
Fr 10-11 — R 330
- Konversationsübungen [1-std.]
R. Gelos
Mi 11-12 — R 228

Hauptstudium*Stufe I (5.-6. Sem.)*

- Gemeinsprachliche Übersetzungsübungen
- Sp-D [3-std.]
S. Gelos
Di 15-16 — R 348
Mi 8-10 — R 327
- Sp-D [1-std.]
C. Weege
Mo 16 s.t.-17.30 — R 228
- Übersetzen von literarischen Texten (F1) [1-std.]
S. Gelos
Mo 11-12 — R 330
- Gemeinsprachliche Übersetzungsübungen
- D-Sp [1-std.]
S. Gelos
Mi 10-11 — R 330
- D-Sp [1-std.]
N. Rivero
Mo 13-14 — R 368
- Sprachpraktische Übungen (Lexik, Grammatik) [2-std.]
M. A. Cotillas
Mo 11-13 — R 236
- Producción de textos [1-std.]
D. Díaz
Do 16-17 — R 328
- Stegreifübersetzungen D-Sp [1-std.]
R. Gelos
Mi 10-11 — R 228
- Konversationsübungen (einschl. Examensemester) [1-std.]
R. Gelos
Mo 10-11 — R 235
- Lektüre von Texten zur Landeskunde Lateinamerikas [2-std.]
R. Gelos
Do 15.30-17 — R 236

Stufe II (ab 7. Sem. bis Examensemester)

- Gemeinsprachliche Übersetzungsübungen
- Sp-D (F1) [2-std.]
M. Betz
Do 9.30-11 — R 330

- Sp-D (F2) [1-std.]
M. Betz
Mo 11-12 — R 376
- Sp-D (F1, Examenssemester) [1-std.]
M. Betz
Mi 14.30-15.15 — R 376
- Sp-D (F2, Examenssemester) [1-std.]
M. Betz
Fr 9.30-10.15 — R 348
- Sp-D (Gruppe A) [1-std.]
S. Gelos
Mi 11-12 — R 348
- Sp-D (Gruppe B) [1-std.]
S. Gelos
Fr 9-10 — R 330
- D-Sp [2-std.]
N. Rivero
Di 16.30-18 — R 382
- D-Sp (F1, Examenssemester) [2-std.]
N. Rivero
Di 15 s.t.-16.30 — R 352
- Stegreifübersetzungen
- Sp-D (F2, Examenssemester) [1-std.]
M. Betz
Fr 10-11 — R 348
- D-Sp [1-std.]
S. Gelos
Mo 8-9 — R 330
- Producción de textos [1-std.]
D. Díaz
Do 16-17 — R 328
- Klausuren, gemeinsprachliche Texte ab 3. Semester [1-std.]
N. Rivero, J. Römer, S. Gelos
Mi 16-17 — R 386
- Besprechung der angefertigten Klausuren [1-std.]
N. Rivero, J. Römer, S. Gelos
Z. u. O. n. V.
- Verhandlungsdolmetschen für Übersetzer F1 und AgÜ (nur nach bestandener Vorprüfung) [1-std.]
M. Betz, N. Rivero
Mo 12.30-13.15 — R 233

Terminologieprogramme

- Software para traductores [1-std.]
D. Díaz
Do 14 s.t.-14.45 — R 139

Fachsprachliche Übersetzungsübungen

- Fachsprachliche Übersetzungsübungen (mit Einführung in die Terminologie und Klausuren)
- Wirtschaft, Sp-D (5.-7. Semester) [1-std.]
S. Gelos
Gruppe A: Mo 9-10 — R 330
Gruppe B: Fr 8-9 — R 330
- Wirtschaft, Sp-D (Examenssemester) [1-std.]
S. Gelos
Mo 10-11 — R 330
- Wirtschaft, D-Sp (5.-7. Sem./PC-gestützte Übung) [2-std.]
M. M. Sánchez
Do 17 s.t.-18.30 — R 139
- Wirtschaft, D-Sp (F1, Examenssemester) [1-std.]
M. M. Sánchez
Mi 17-18 — R 351
- Introducción a la correspondencia comercial [1-std.]
D. Díaz
Mo 16-17 — R 139
- Recht, Sp-D (5.-7. Sem.) [2-std.]
H. Banzo
Mi 8-10 — R 348
- Recht, Sp-D (Examenssemester) [1-std.]
H. Banzo
Mi 12.45-13.30 — R 330
- Recht, D-Sp (5.-7. Sem.) [2-std.]
M. C. Haack
Mo 17 s.t.-18.30 — R 233
- Recht, D-Sp (Examenssemester) [1-std.]
M. C. Haack
Di 8.30-9.15 — R 228
- Technik, Sp-D (5.-7. Semester) [2-std.]
J. Römer
Fr 10.30-12 — R 368
- Technik, Sp-D (Examenssemester) [1-std.]
J. Römer
Fr 8 s.t.-8.45 — R 328
- Technik, D-Sp (5.-7. Semester) [2-std.]
D. Díaz
Mo 14 s.t.-15.30 — R 139
- Technik, D-Sp (Examenssemester) [1-std.]
D. Díaz
Do 13 s.t.-13.45 — R 139
- Medizin, Sp-D (5.-7. Semester) [2-std.]
H. Banzo
Do 17.30-19 — R 348

- Medizin, Sp-D (Examenssemester) [1-std.]
H. Banzo
Mo 12-13 — R 376
- Medizin, D-Sp (5.-7. Sem.) [2-std.]
N. Rivero
Mo 17.30-19 — R 362
- Medizin, D-Sp (Examenssemester) [1-std.]
N. Rivero
Mo 14-15 — R 368

Hauptstudium Akademisch Geprüfter Übersetzer

(vgl. Hauptstudium für Dipl.-Übersetzer)

Dolmetschübungen (ab 5. Semester)

- Einführung ins Konsekutivdolmetschen
 - Sp-D [2 std.]
M. M. Sánchez
Do 11.30-13 — R 329
 - D-Sp [2 std.]
M. C. Haack
Di 12.30-14 — R 376
- Einführung ins Simultandolmetschen
 - Sp-D [2-std.]
M. C. Haack
Mo 15.30-17 — Dol. II
 - D-Sp [2-std.]
M. M. Sánchez
Mi 15.30-17 — Dol. II
- Konsekutivdolmetschen (Mittelstufe mit Probedolmetschen)
 - Sp-D [2-std.]
M. M. Sánchez
Do 14 s.t.-15.30 — Dol. III
 - D-Sp [2-std.]
M. C. Haack
Di 9.30-11 — Dol. II
- Simultandolmetschen (Mittelstufe mit Probedolmetschen)
 - Sp-D [2-std.]
M. C. Haack
Di 15-17 — Dol. III
- D-Sp [2-std.]
M. M. Sánchez
Mi 12-14 — Dol. II
- Konsekutivdolmetschen (Examenssemester)
 - Sp-D [1-std.]
M. M. Sánchez
Do 9.30-11 — Dol. II
 - D-Sp [1-std.]
M. C. Haack
Mo 14-15 — R 233
- Simultandolmetschen (Examenssemester)
 - Sp-D [1-std.]
M. C. Haack
Di 14.30-15.15 — Dol. III
 - D-Sp [2-std.]
M. M. Sánchez
Mi 11-12 — Dol. II
- Übersetzen von Konferenztexten
 - Sp-D [1-std.]
M. C. Haack
Mo 13.30-14.15 — R 233
 - D-Sp [1-std.]
M. M. Sánchez
Fr 9-10 — R 236
- Stegreifübersetzen für Dolmetscher
 - Sp-D [1-std.]
M. M. Sánchez
Fr 8-9 — R 236
 - D-Sp [2-std.]
M. C. Haack
Mo 12 s.t.-13.30 — R 134

KATALANISCHE SPRACHE

- Einführungskurs [1-std.]
M. Betz
Mi 15.45-16.30 — R 234

Portugiesisch (Erst- und Zweifachsprache)

KULTURWISSENSCHAFTLICHE AUSLANDSSTUDIEN

Vorlesungen

- »Abril em Portugal« – mito e realidade
[1-std.]
A. Santos
Fr 11-12 — R 331

Proseminar

- Brasilien (Proseminar für die Unterstufe)
[2-std.]
A. Wodtke
Do 14-16 — R 230

Hauptseminar

- Literaturverfilmungen in Portugal [2-std.]
K. Pörtl, A. Santos
Mi 9.30-11 — R 376 u. R 384 (Filmraum)

**SPRACH- UND
ÜBERSETZUNGSWISSENSCHAFT**
Vorlesungen

- Portugiesische Lexikologie [1-std.]
M. Perl
Di 10-11 — R 376
- Syntax des Portugiesischen [1-std.]
M. Betz
Mo 10.30-11.15 — R 376

Hauptseminar

- Sprache, Ideologie und Religion (Portugiesisch und Spanisch) [2-std.]
M. Perl
Mi 9.30-11 — R 331

Oberseminar

- Sprachkontakte in Lateinamerika (Portugiesisch und Spanisch) [2-std.]
M. Perl
Di 15-17 — R 253

Kolloquien

- Kolloquium für Diplomanden und Promovenden [1-std.]
M. Perl
Di 18-19 — R 253
- Kolloquium für Diplomanden und Promovenden [1-std.]
K. Pörtl
Mi 12-13 — R 250

Grundstudium*Stufe I (2. Sem.)*

- Aufbaukurs [8-std.]
A. Wodtke
Di 14 s.t.-15.30 — R 228
Mi 10.30-12 — R 230
Mi 12-13 — R 228
Do 9-10 — R 229
A. Müller-Kästner
Di 11-12 — R 308 (SL)
Fr 11-12 — R 308 (SL)

- Übungen zur Grammatik [4-std.]
H. J. Schaeffer
Mo 10 s.t.-10.45 — R 229
Di 10-11 — R 229
Mi 8.30-10 — R 229
- Kontrastive Übersetzungsübungen (D-P) [2-std.]
A. Santos
Do 12 s.t.-13.30 — R 376

Stufe II (3.-4. Sem.)

- Gemeinsprachl. Übersetzungsübungen
- P-D [1-std.]
A. Wodtke
Do 11-12 — R 373
- P-D [1-std.]
H. J. Schaeffer
Mi 10-11 — R 229
- D-P [2-std.]
A. Santos
Mi 11 s.t.-12.30 — R 373
- Übersetzen mit Klausuren (für Kandidaten der Vorprüfung) D-P [2-std.]
A. Santos
Fr 9.30-11 — R 331
- Übersetzen von tagespolitischen Texten D-P [1-std.]
H. J. Schaeffer
Mo 11-12 — R 229
- Schriftliche Übungen zur Grammatik [2-std.]
H. J. Schaeffer
Mo 12 s.t.-13.30 — R 229

Hauptstudium (5.-8. Sem.)

- Gemeinsprachliche Übersetzungsübungen
- P-D (5./6. Sem.) [2-std.]
A. Wodtke
Di 11.30-13 — R 351
- P-D (ab 7. Sem.) [2-std.]
H. J. Schaeffer
Di 8.30-10 — R 376
- Übersetzungsübungen für Brasilianer(innen) und Portugies(inn)en [1-std.]
- P-D
A. Wodtke
Mi 16-17 — R 229
- D-P
A. Santos
Mi 14.30-15.30 — R 229

- **Gemeinsprachliche Übersetzungsübungen**
- D-P (ab 7. Sem.) [1-std.]
A. Santos
Do 10-11 — R 373
- D-P (5./6. Sem.) [1-std.]
A. Santos
Do 11-12 — R 229
- **Stegreifübersetzungen, P-D [1-std.]**
H. J. Schaeffer
Di 11 s.t.-11.45 — R 229
- **Klausuren**
- P-D [2-std.]
H. J. Schaeffer
Mo 17 s.t.-18.30 — R 330
- P-D [2-std.]
A. Wodtke
Mi 17 s.t.-18.30 — R 331
- D-P [2-std.]
A. Santos
Do 16 s.t.-17.30 — R 229
- **Fachsprachliche Übersetzungsübungen (mit Einführung in die Terminologie und Klausuren)**
- **Wirtschaft, P-D (5.-7. Sem.) [2-std.]**
H. J. Schaeffer
Mo 8.30-9.15 — R 368
- **Wirtschaft, P-D (Examenssemester) [1-std.]**
H. J. Schaeffer
Mo 9-10 — R 368
- **Wirtschaft, D-P [2-std.]**
A. Santos
Mi 15.30-17 — R 376
- **Recht, P-D [2-std.]**
A. Wodtke
Mi 8.30-10 — R 235
- **Verhandlungsdolmetschen für Übersetzer F1 und AgÜ (nur nach bestandener Vorprüfung) [1-std.]**
A. Santos, H. J. Schaeffer
Mi 12.30-13.15 — R 229

Hauptstudium Akademisch geprüfter Übersetzer

(vgl. Hauptstudium für Dipl.-Übersetzer)

Russisch (Erst- und Zweifachsprache)

Vorlesungen

- **SNG – aktual'nyj obzor vo vnešne-ekonomičeskomaspekte: gosudarstvennoe ustrojstvo, politika i pravo, obščestvennaja i ekonomičeskaja žizn' [1-std.]**
V. Buyko
Mo 8.30-9.15 — Filmraum
- **Russkaja literatura načala XX veka [1-std.]**
H. Fein
Mo 10 s.t.-10.45 — Hs 366
- **Istorija Rossii: Kievskaja Rus' [1-std.]**
G. Kobro
Di 13-14 — Hs 366

Proseminare

- **Einführung in die Landeskunde der GUS (Grundstudium) [2-std.]**
P. Ellermeier
Mi 13-15 — Hs 366
- **Einführung in die russische Literatur (Hauptstudium) [2-std.]**
P. Ellermeier
Di 13-15 — Hs 368

Seminar

- **Übersetzerseminar für Kandidaten der Diplom-Übersetzer- und Diplom-Dolmetscher-Prüfung [2-std.]**
E. Salnikow-Ritter
Mi 11.30-13 — Hs 347

Hauptseminar

- **Internationalisierungsprozesse im slavischen und deutschen Wortschatz [2-std.]**
E. Worbs
Do 8-10 — Hs 366

Wissenschaftliche Übungen

- **Übungen zur Vorlesung »SNG – obzor« [2-std.]**
V. Buyko
Mi 8 s.t.-9.30 — Filmraum
- **Linguistisch-landeskundliche Analyse von russischen offiziellen Texten, Audio- und Videoaufnahmen [1-std.]**
V. Buyko
Mo 9-10 — Filmraum

- Russische Literatur Ende des 19. Jahrhunderts [1-std.]
H. Fein
Fr 10.30-11.15 — Hs 366
- Russische Literatur [2-std.]
H. Fein
Fr 11.30-13 — Hs 366
- Übung zur Vorlesung »Istorija Rossii« [1-std.]
G. Kobro
Di 14-15 — Hs 232

Grundstudium

- Grundkurs A [10-std.]
K. Bielawska-Ellermeier
Mo 8-10 — Hs 331
P. Ellermeier
Mo 14 s.t.-15.30 — Hs 330
Mi 9-11 — Hs 329
K. Bielawska-Ellermeier
Do 11 s.t.-12.30 — Hs 347
Fr 10.30-12 — Hs 328
- Grundkurs B [10-std.]
E. Salnikow-Ritter
Mo 14 s.t.-15.30 — Hs 366
U. Endell-Steiert
Di 14-16 — Hs 230
E. Salnikow-Ritter
Mi 13.30-15 — Hs 382
U. Endell-Steiert
Do 8-10 — Hs 346
E. Salnikow-Ritter
Do 11 s.t.-12.30 — Hs 366
- Laborübungen [1-std.]
 - Gruppe A
E. Salnikow-Ritter
Di 9-10 — SL
 - Gruppe B
E. Salnikow-Ritter
Di 10-11 — SL
 - Gruppe C
S. Fein
Fr 12 s.t.-12.45 — SL
 - Gruppe D
S. Fein
Fr 12.45-13.30 — SL
- Übersetzung einfacher Texte R-D mit textbezogenen Grammatikübungen [2-std.]
 - F1
K. Hähnel
Do 14.30-16 — Hs 232
 - F2
K. Bielawska-Ellermeier
Do 11.30-13 — Hs 366
- Gemeinsprachliche Übersetzungsübungen mit Klausuren
 - D-R (Stufe I, F1) [2-std.]
G. Kobro
Do 9.30-11 — Hs 328
 - D-R (Stufe II, F1) [2-std.]
G. Kobro
Di 15 s.t.-16.30 — Hs 329
 - D-R (Stufe I, F2) [2-std.]
G. Kobro
Di 16.30-18 — Hs 230
 - D-R (Stufe II, F2) [2-std.]
G. Kobro
Mi 15.30-17 — Hs 230
 - R-D (F1) [2-std.]
P. Ellermeier
Fr 13 s.t.-14.30 — Hs 348
 - R-D (F2) [2-std.]
U. Endell-Steiert
Do 10 s.t.-11.30 — Hs 228
- Sprechfertigungsübungen [2-std.]
S. Fein
 - Gruppe A: Mo 10 s.t.-11.30 — Hs 382
 - Gruppe B: Mo 11.30-13 — Hs 382
- Russische Grammatik mit Übungen [2-std.]
E. Salnikow-Ritter
Di 11 s.t.-12.30 — Hs 376

Hauptstudium Diplom-Übersetzer und Diplom-Dolmetscher

- Einführung in die fachsprachliche Terminologie
- Technik [1-std.]
P. Ruppert
Di 17-18 — Hs 327
- Wirtschaft [1-std.]
V. Buyko
Do 14-15 — Hs AM
- Fachsprachliche Übersetzungsübungen mit Klausuren
 - Wirtschaft, R-D (F1) [2-std.]
P. Ellermeier
Di 15 s.t.-16.30 — Hs 368
 - Wirtschaft, R-D (F2) [2-std.]
P. Ellermeier
Mo 15.30-17 — Hs 366
 - Wirtschaft, D-R [2-std.]
V. Buyko
Do 15 s.t.-16.30 — Hs AM

- Technik, R-D (F1) [2-std.]
P. Ruppert
Mi 14 s.t.-15.30 — Hs 236
- Technik, R-D (F2) [2-std.]
P. Ruppert
Di 15.30-17 — Hs 327
- Technik, D-R [2-std.]
P. Ruppert
Mo 15.30-17 — Hs 350
- Gemeinsprachliche Übersetzungsübungen mit Klausuren
- R-D (F1) [2-std.]
E. Salnikow-Ritter
Do 12.30-14 — Hs 352
- R-D (Stufe I, F2) [2-std.]
K. Hähnel
Mi 17 s.t.-18.30 — Hs 366
- R-D (Stufe II, F2) [2-std.]
E. Salnikow-Ritter
Di 13.30-15 — Hs 347
- D-R (Stufe I, F1) [2-std.]
V. Buyko
Di 14 s.t.-15.30 — Hs 233
- D-R (Stufe II, F1) [2-std.]
V. Buyko
Di 16.30-18 — Hs 366
- Stegreifübersetzen [2-std.]
P. Ruppert
Mo 9.30-11 — Hs 232
- Sprechfertigungsübungen [2-std.]
V. Buyko
Fr 8.30-10 — Filmraum
- Russische Grammatik mit Übungen [2-std.]
K. Hähnel
Mi 15 s.t.-16.30 — Hs 366
- Einführung in das Dolmetschen [2-std.]
U. Endell-Steiert
Di 12.30-14 — Dol. I
- Simultandolmetschen
- R-D, Stufe I [2-std.]
U. Endell-Steiert
Mi 12.30-14 — Dol. I
- R-D, Stufe II [2-std.]
P. Ruppert
Mo 12.30-14 — Dol. II
- D-R [2-std.]
G. Kobro
Do 12.30-14 — Dol. II
- Konsektivdolmetschen
- R-D, Stufe I [2-std.]
P. Ruppert
Di 11 s.t.-12.30 — Dol. III
- R-D, Stufe II [2-std.]
P. Ruppert
Mo 14 s.t.-15.30 — Dol. II
- D-R [2-std.]
G. Kobro
Mi 14 s.t.-15.30 — Dol. III
- Konferenzdolmetschen [2-std.]
V. Buyko
Fr 11-13 — Dol. I
- Konferenztexte für Dolmetscher
- R-D [1-std.]
P. Ruppert
Di 9-10 — Hs 366
- D-R [1-std.]
V. Buyko
Di 10.30-11.15 — Hs 364

Hauptstudium Akademisch geprüfter Übersetzer

- Gemein- und fachsprachliche Terminologie und Übersetzungsübungen (s. Hauptstudium Dipl.-Übersetzer)
- Verhandlungsdolmetschen (s. Hauptstudium Dipl.-Übersetzer)
- Russische Stenographie (s. Bürotechnische Fächer)

Dolmetschübungen

- Verhandlungsdolmetschen [2-std.]
H. Fein, U. Endell-Steiert
- Stufe I
Mo 13 s.t.-14.30 — Hs 347
- Stufe II
Mo 11-13 — Hs 366

Polnisch (Erst- und Zweitfachsprache)

Vorlesungen

- Polnische Sprache der Gegenwart – Morphologie des Substantivs [1-std.]
E. Worbs
Di 12-13 — Hs 331
- Polnische Sprache der Gegenwart – Lexikologie [1-std.]
E. Worbs
Mi 9-10 — Hs 366

- Polnische Geschichte III (Zwischenkriegszeit) [1-std.]
E. Worbs
Mi 10-11 — Hs 236
- Landeskunde Polens II [1-std.]
B. Sendero
Di 14-15 — Hs 350

Proseminare

- Polnische Literatur des 19. und 20. Jahrhunderts [2-std.]
P. Lenz
Do 8-10 — Hs 376
- Deutsch-polnische Kulturbeziehungen [2-std.]
E. Worbs
Do 10-12 — Hs 327

Hauptseminar

- Internationalisierungsprozesse im slavischem und deutschen Wortschatz [2-std.]
E. Worbs
Do 8-10 — Hs 366

Oberseminare/Kolloquien

- Kolloquium zur Vorlesung »Polnische Sprache der Gegenwart – Morphologie des Substantivs« [1-std.]
E. Worbs
Di 13-14 — Hs 331

Übungen

- Übungen zur Phonetik [1-std.]
B. Sendero
Di 13-14 — SL
- Übungen zur Vorlesung »Landeskunde Polens« [1-std.]
B. Sendero
Di 15-16 — Hs 366

Grundstudium

- Grundlehrgang Polnisch [4-std.]
B. Sendero
Z. u. O. n. V.
- Grundlehrgang Polnisch [2-std.]
P. Lenz
Z. u. O. n. V.
- Wortschatzerweiterung (Kommunikationskurs) [2-std.]
B. Sendero
Mo 9-11 — Hs 134

- Gemeinsprachliche Übersetzungsübungen mit Klausuren (nicht für Trägersprache Polnisch)
* P-D [2-std.]
K. Bielawska-Ellermeier
Do 16 s.t.-17.30 — Hs 366
- D-P [2-std.]
P. Lenz
Do 14 s.t.-15.30 — Hs 331
- Sprachvergleichende lexikalische Übungen [2-std.]
P. Lenz
Di 10-11 — Hs 331

Hauptstudium

- Gemeinsprachliche Übersetzungsübungen mit Klausuren (5.-8. Sem.) [2-std.]
* P-D
K. Bielawska-Ellermeier
Fr 13.30-15 — Hs 366
- D-P
P. Lenz
Di 8-10 — Hs 331
- Stegreifübersetzen [1-std.]
P. Lenz
Do 10 s.t.-10.45 — Hs 366
- Einführung in die Wirtschaftsterminologie [1-std.]
B. Sendero
Mo 12-13 — Hs 362
- Fachsprachliche Übersetzungsübungen mit Klausuren
* Wirtschaft, P-D [2-std.]
K. Bielawska-Ellermeier
Mo 10.30-12 — Hs 362
- Wirtschaft, D-P [2-std.]
B. Sendero
Do 16 s.t.-17.30 — Hs 331
- Technik, P-D [2-std.]
P. Lenz
Mi 8 s.t.-9.30 — Hs 362
- Technik, D-P [2-std.]
P. Lenz
Mi 9.30-11 — Hs 362
- Verhandlungsdolmetschen [1-std.]
K. Bielawska-Ellermeier, B. Sendero
Do 17.30-19 — Hs 366

Hauptstudium Akademisch geprüfter Übersetzer

- Gemein- und fachsprachliche Terminologie und Übersetzungsübungen (s. Hauptstudium Dipl.-Übersetzer)

Arabisch (Erst- und Zweitfachsprache)

Vorlesungen

- Landeskunde der arabischen Staaten IV, ab 2. Sem. [1-std.]
H.-R. Singer
Di 11-12 — Hs 362
- Einführung in die arabische Phonetik, ab 2. Sem. [1-std.]
H.-R. Singer
Di 12-13 — Hs 362
- Einführung in Hilfsmittelkunde, ab 2. Sem [1-std.]
H.-R. Singer
Di 10-11 — Hs 369
- Ägypten, ab 2. Sem [2-std.]
M. Forstner
Z. u. O. n. V.
- GUGRÂFIYÂ al-^cÂlam al-^carabî (Geographie der arabischen Welt) II, ab 4. Sem. [1-std.]
S. M. Rizk
Do 15-16 — Hs 362

Seminare

- Kulturwissenschaftliches Pro- oder Hauptseminar, ab 3. bzw. 5. Sem. [2-std.]
M. Forstner
Z. u. O. n. V.
- Sprachwissenschaftliches Pro- oder Hauptseminar [2-std.]
M. Forstner, S. M. Rizk
Z. u. O. n. V.

Grundstudium (1.-4. Sem.)

Grundkurs

- Einführung in die arabische Schriftsprache II, 2. Sem. [6-std.]
N. N.
Mo 10 s.t.-11.30 — Hs 234
Di 8.30-10 — Hs 233
Do 10 s.t.-11.30 — Hs 233
- Übungen zur arabischen Grammatik II, 2. Sem. [1-std.]
S. M. Rizk
Mi 15.30-16.15 — Hs 362
- Sprechfertigungsübungen, 2. Sem. [2-std.]
N. N.
Z. n. V.

Aufbaukurs

- Gemeinsprachliche Übersetzungen, 4. Sem. [2-std.]
• A-D
L. Kropfitsch
Z. u. O. n. V.
- D-A
M. Alaoui
Z. u. O. n. V.
- Konversationsübungen, 4. Sem. [1-std.]
N. N.
Z. u. O. n. V.
- Arabische Texte mit grammatischer Analyse, 4. Sem. [1-std.]
H. Alaoui
Di 9-10 — Hs 362
- Gemeinsprachliche Übersetzungsübungen für Vorprüfungskandidaten [2-std.]
• A-D
L. Kropfitsch
Z. u. O. n. V.
- D-A
M. Alaoui
Z. u. O. n. V.

Hauptstudium (ab 5. Sem.)

- Stegreifübersetzungen A-D, ab 6. Sem. [2-std.]
L. Kropfitsch
Z. u. O. n. V.
- Gemeinsprachliche Übersetzungsübungen mit Klausuren, 6.-7. Sem.
• A-D [2-std.]
L. Kropfitsch
Z. u. O. n. V.
- D-A [3-std.]
M. Alaoui
Z. u. O. n. V.
- Fachsprachliche Übersetzungsübungen mit Klausuren, 6.-7. Sem.
• Wirtschaft, A-D [2-std.]
L. Kropfitsch
Z. u. O. n. V.
- Wirtschaft, D-A [2-std.]
S. M. Rizk
Z. u. O. n. V.
- Recht, A-D [1-std.]
N. N.
Z. u. O. n. V.

- Recht, D-A [2-std.]
M. Alaoui
Z. u. O. n. V.
- Diktatkurs, 6.-7. Sem. [2-std.]
N. N.
Z. u. O. n. V.
- Vortragspraktikum, 6.-7. Sem. [2-std.]
S. M. Rizk
Z. u. O. n. V.
- Gemeinsprachliche Übersetzungsübungen mit Klausuren, 8. Sem.
 - A-D [2-std.]
L. Kropfitsch
Z. u. O. n. V.
 - D-A [3-std.]
M. Alaoui
Z. u. O. n. V.
- Fachsprachliche Übersetzungsübungen mit Klausuren, 8. Sem.
 - Wirtschaft, A-D [2-std.]
L. Kropfitsch
Z. u. O. n. V.
- Wirtschaft, D-A [2-std.]
S. M. Rizk
Z. u. O. n. V.
- Recht, A-D [2-std.]
M. Forstner
Z. u. O. n. V.
- Recht, D-A [2-std.]
M. Alaoui
Z. u. O. n. V.
- Verhandlungsdolmetschen, 5.-8. Sem., für Studierende mit arabischer Muttersprache [2-std.]
M. Forstner, S. M. Rizk
Z. u. O. n. V.
- CAT im Studiengang Arabisch, 5.-8. Sem. [2-std.]
M. Alaoui
Z. u. O. n. V.

Chinesisch (Erst- und Zweitfachsprache)

Vorlesungen

- Vorlesung, ab 2. Sem. [1-std.]
N. N.
Z. u. O. n. V.
- Einführung in die Syntaxanalyse des Chinesischen, ab 2. Sem. [1-std.]
P. Kupfer
Do 9-10 — Hs 236

Proseminar

- Proseminar zur Vorlesung [2-std.]
P. Kupfer
Do 17-19 — Hs 327

Hauptseminar

- Kultur- und/oder sprachwissenschaftliches Hauptseminar, ab 6. Sem. [2-std.]
N. N.
Z. u. O. n. V.

Kolloquium

- Kolloquium für Diplomkandidaten/Besprechung der Diplomarbeiten [2-std.]
N. N.
Z. u. O. n. V.

Computer-Kurs

- Einführung in die chinesische Textverarbeitung [2-std.]
N. N.
Z. n. V. — R 375

Grundstudium (1.-4. Sem.)

- Grundkurs der modernen chinesischen Hochsprache II (für Studierende des 2. Sem.)
- Hörverständnisübungen II [2-std.]
Z. Zhang
Mi 8.30-10 — Hs 234
- Phonetik und Aussprache II [2-std.]
Z. Zhang
Do 11.30-13 — SL
- Grammatik II [2-std.]
P. Kupfer
Mo 10 s.t.-11.30 — Hs 230
- Leseübungen II [2-std.]
P. Kupfer
Mi 14 s.t.-15.30 — Hs 362
- Konversationsübungen II [2-std.]
Z. Zhang
Mo 13-15 — Hs 352
- Übungen zur chinesischen Schrift II [2-std.]
S. B. Hoh
Mo 15-17 — Hs 382

- Mittelkurs der modernen chinesischen Hochsprache II (für Studierende des 4. Sem.)
 - Klassisches Chinesisch/Chinesische Schriftsprache II [2-std.]
Z. Zhang
Mo 11 s.t.-12.30 — Hs 327
 - Literarische Texte II [2-std.]
P. Kupfer
Mi 17-19 — Hs 362
 - Zeitungslektüre II [2-std.]
P. Kupfer
Do 15.30-17 — Hs 327
 - Konversationsübungen II [2-std.]
Z. Zhang
Mo 15-17 — Hs 352
 - Gemeinsprachliche Übersetzungsübungen mit Klausuren, 4. Sem.
 - D-Ch [2-std.]
S. B. Hoh
Mo 9.30-11 — Hs 352
 - Ch-D [2-std.]
P. Kupfer
Do 11-13 — Hs 350
 - D-Ch (für Studierende mit chinesischer Muttersprache) [2-std.]
S. B. Hoh
Mi 8.30-10 — Hs 237
- Hauptstudium (ab 5. Sem.)**
- Konversation für Fortgeschrittene [2-std.]
Z. Zhang
Mi 14-16 — Filmraum
 - Gemeinsprachliche Übersetzungsübungen mit Klausuren, 6. Sem.
 - Ch-D, 6. Sem. [2-std.]
N. N.
Fr 9-11 — Hs 228
 - D-Ch, ab 6. Sem. [2-std.]
S. B. Hoh
Mo 11-13 — Hs 352
 - Übersetzungsübungen zur Fachsprache der Wirtschaft mit Klausuren, 6. Sem.
 - Ch-D [2-std.]
N. N.
Fr 11-13 — Hs 228
 - D-Ch [2-std.]
S. B. Hoh
Di 10 s.t.-11.30 — Hs 382
 - Übersetzungsübungen zur Fachsprache der Technik mit Klausuren, 6. Sem. [1-std.]
Z. Zhang
 - Ch-D
Do 10.45-11.30 — Hs 382
- D-Ch
Do 10.45-11.30 — Hs 382
 - Gemeinsprachliche Übersetzungsübungen mit Stegreifübungen und Klausuren, 8. Sem., Ch-D [2-std.]
P. Kupfer
Mo 11.30-13 — Hs 351
 - Gemeinsprachliche Übersetzungsübungen mit Klausuren, ab 6. Sem., D-Ch [2-std.]
S. B. Hoh
Mo 11-13 — Hs 352
 - Übersetzungsübungen zur Fachsprache der Wirtschaft mit Klausuren, 6. Sem. [2-std.]
 - Ch-D
N. N.
Fr 11-13 — Hs 228
 - D-Ch
S. B. Hoh
Di 10 s.t.-11.30 — Hs 382
 - Übersetzungsübungen zur Fachsprache der Technik, 6. Sem. [1-std.]
Z. Zhang
 - Ch-D
Do 10 s.t.-10.45 — Hs 382
 - D-Ch
Do 10.45-11.30 — Hs 382
 - Gemeinsprachliche Übersetzungsübungen mit Stegreifübungen und Klausuren, 8. Sem.
 - Ch-D [2-std.]
P. Kupfer
Mo 11.30-13 — Hs 351
 - D-Ch [2-std.]
S. B. Hoh
Di 15.30-17 — Hs 134
 - D-Ch, für Studierende mit chinesischer Muttersprache [2-std.]
S. B. Hoh
Z. u. O. n. V.
 - Übersetzungsübungen zur Fachsprache der Wirtschaft mit Klausuren, 8. Sem. [2-std.]
 - Ch-D
N. N.
Z. u. O. n. V.
 - D-Ch
S. B. Hoh
Mi 13-15 — Hs 232

- Übersetzungsübungen zur Fachsprache der Technik, 8. Sem. [1-std.]
Z. Zhang
- Ch-D
Mo 9.30-10.15 — Hs 327
- D-Ch
Mo 10-11 — Hs 327
- Verhandlungsdolmetschen, 5.-8. Sem. (für Studierende mit deutscher Muttersprache) [1-std.]
S. B. Hoh, P. Kupfer
Mi 16-17 — Hs 382

Neugriechisch (Erst- und Zweitfachsprache)

Vorlesung mit Übung

- Struktur der neugriechischen Sprache II [2-std.]
H. Ruge
Di 18-20 — Hs 347

Proseminare

- Einführung in die Neogräzistik II [2-std.]
H. Ruge
Di 16-18 — Hs 347
- Landeskunde II [2-std.]
H. Ruge
Mi 18-20 — Hs 228
- Textanalysen [2-std.]
H. Ruge
Do 16-18 — R 113

Grundstudium

- Grundkurs [4-std.]
K. Glykioti
Di 12 s.t.-13.30 — Hs 348/Sprachlabor
Do 11.30-13 — Hs 134

- Übersetzungsübungen [2-std.]
- Neugr.-Deutsch I
K. Glykioti
Mi 11-13 — Hs 362
- Deutsch-Neugr. I
A. Kalpakidou
Mi 15.30-17 — Hs 233
- Konversationsübungen I [2-std.]
A. Kalpakidou
Do 15.30-17 — Hs 232
- Übersetzungsübungen [2-std.]
- Neugr.-Deutsch II
K. Glykioti
Mi 14.30-16 — Hs 228
- Deutsch-Neugr. II
A. Kalpakidou
Di 12 s.t.-13.30 — Hs 382
- Konversationsübungen II [2-std.]
A. Kalpakidou
Do 11.30-13 — Hs 382

Türkisch (Zusatzsprache)

- Türkisch für Fortgeschrittene (2) [3-std.]
H. Scheinhardt
Z. u. O. n. V.
- Türkisch für Fortgeschrittene (4) [3-std.]
H. Scheinhardt
Z. u. O. n. V.
- Konversationsübungen für Fortgeschrittene [2-std.]
M. S. Kont
Z. u. O. n. V.
- Mitarbeit am »Türkisch-Russisch-Deutschen Phraseologischen Wörterbuch« [2-std.]
H. Scheinhardt
Z. u. O. n. V.
EDV-Kenntnisse erwünscht

Bürowirtschaftslehre

Vorlesungen mit Übungen

- Terminologie, Sach- und Rechtsgrundlagen der Wirtschaftskorrespondenz, II. Texte und Dokumente im Außenhandel, mit Übungen zur Formulierung [2-std.]
H. Sattel
Fr 12.30-14 — Hs 328

- Rechnungswesen, Doppelte Buchführung, II. Schwierigere Geschäftsvorfälle und Abschlüsse [3-std.]
H. Sattel
Mo 10 s.t.-11.30 (1 Std. Z. n. V.) — Hs 373, R 135
- Wirtschaftsmathematik, -rechnen, II. Kostenrechnung Industrie [3-std.]
H. Sattel
Di 18 s.t.-19.30 (1 Std. Z. n. V.) — Hs 331, R 135

Elektronische Text- und Datenverarbeitung (Informationsverarbeitung)

Vorlesungen

- Telekommunikation II: Hypertext-Informationssysteme [2-std.]
F. Krüger
Fr 9-11 — R 139
- Computereinsatz im Übersetzungswesen [2-std.]
S. Göpferich
Mi 14-16 — R 143

Vorlesungen mit Übungen

- Grundlagen der elektronischen Datenverarbeitung und Einführung in die Computerterminologie [2-std.]
F. Krüger
Z. n. V. — R 143
- Einführung in die Textverarbeitung mit Word für Windows 6.0 [3-std.]
B. Krüger
Z. n. V. — R 143

Übungen

- Textverarbeitung mit Word Perfect 6.0 [2-std.]
H. Sattel
Z. n. V. — R 143
- Textverarbeitung für Fortgeschrittene: Moderne Korrespondenz und redaktionelle Textverarbeitung mit Word für Windows [2-std.]
B. Krüger
Mo 9-11 — R 143
- Desktop Publishing: Layout, Grafik, Scannen [2-std.]
N. N.
Mo 11-13 — R 143
- Datenbanken für Terminologie- und Literaturverwaltung [2-std.]
N. N.
Z. n. V. — R 143
- Einführung in Word für Windows [2-std.]
A. Salerno
Z. n. V. — R 143
- Einführung in Word 6.0 [4-std.]
A. Salerno
Z. n. V. — R 143

Fachbereich 24: Bildende Kunst

- Postanschrift:
Fachbereich Bildende Kunst,
55099 Mainz, Fax 39-21 22
- Besucheranschrift: Am Taubertsberg 6
- Dekan: N. N.,
R 136, Tel. 39-21 22, Sprechzeiten n. tel. V.
- Prodekan: N. N.,
Sprechzeiten n. tel. V.
- Dekanat: Marianne KREIS,
R 136, Tel. 39-21 22,
- Sprechzeiten Mo-Do 10-12
und 14-16, Fr 10-12
- Studentensekretariat:
Ingrid TREMML, R 135, Tel. 39-21 31,
Sprechzeiten Mo-Fr 10-12
- Fachbereichsbibliothek: R 126,
Öffnungszeiten Mo-Do 10-13
und 14-16, Fr 10-13;
Dipl.-Bibl. Stephanie LIELL,
Tel. 39-29 04

Informationen für Studierende

Studienfach und -abschlußmöglichkeiten

KUNSTERZIEHUNG:

- Künstlerische Prüfung für das Lehramt an
Gymnasien (Erste Staatsprüfung).

FREIE BILDENDE KUNST:

Für die Einschreibung ist das Abiturzeugnis oder ein vergleichbarer Nachweis der Hochschulreife erforderlich. Von dem Bewerber wird die Entscheidung für eines der nachstehend aufgeführten Fächer erwartet: Zeichnung, Malerei, Plastik, Graphik, Schrift, Umweltgestaltung, Film/Video, Fotografie, Holz, Metall, Keramik, Textil. Eine frühzeitige Beratung bei den zuständigen Fachvertretern ist wünschenswert. Der Bewerber erhält hierbei eine Orientierung über Studieninhalte und -ziele.

Eignungsprüfung:

Über die Zulassung zum Studium entscheidet eine Eignungsprüfung, deren Gegenstand die eingereichten Arbeiten des Bewerbers und seine in einer mehrtägigen Klausur zu erbringenden praktischen Leistungen sind. Über Einzelheiten informiert ein Merkblatt für Studienbewerber. Die Eignungsprüfungsordnung Bildende Kunst ist im Studentensekretariat, Am Taubertsberg 6, R 135, erhältlich. Anmeldungen zur Eignungsprüfung werden im Studentensekretariat des Fachbereichs vorgenommen. Termine für die Anmeldung zur Eignungsprüfung: 15. Januar und 15. Juli. Zusätzlich zum Antrag auf Eignungsprüfung ist die Bewerbung um Zulassung zum Studium beim Stu-

dentensekretariat der Universität (Campus universitatis) einzureichen.

Einführungsveranstaltung für Studienanfänger, Fach- und Hochschulortwechsler

Dienstag, 18. April 1995, 11-12,
Hörsaal, Fachbereich Bildende Kunst

Studienfachberatung

- in der vorlesungsfreien Zeit vom 3. bis zum 7.
April 1995:
nur n. tel. V.
- in der Studieneinführungswoche vom 10. bis
zum 13. April 1995:
nur n. tel. V.
- in der Vorlesungszeit vom 18. April bis zum 21.
Juli 1995:
Univ.-Prof. Dieter BREMBS,
Mi ab 15 Uhr, R 126;
Künstl. Mitarbeiter Klaus MENZEL,
Do ab 15 Uhr, R 13
- in der vorlesungsfreien Zeit vom 24. Juli bis
zum 29. September 1995:
nur n. tel. V.

Vertrauensdozent für ausländische Studierende

Univ.-Prof. K. JÜRGEN-FISCHER,
Tel. 39-21 25, Sprechzeiten n. tel. V.

Studien- und Prüfungsordnungen**KUNSTERZIEHUNG***Lehramt an Gymnasien:*

Die Studienordnung für das Studium des Faches Bildende Kunst im Studiengang Lehramt an Gymnasien an der Johannes Gutenberg-Universität Mainz ist ebenso wie die Vorprüfungsordnung (Ergänzende Bestimmungen zur Ordnung der Künstlerischen Prüfung für das Lehramt an Gymnasien im Fach Bildende Kunst) im Dekanat erhältlich.

Die Landesverordnung über die Erste Staatsprüfung für das Lehramt an Gymnasien ist im Buchhandel erhältlich und im Dekanat einsehbar (Kopiervorlage).

- Prüfungsamt: s. S. 70

- Stellvertretender Prüfungsvorsitzender: Univ.-Prof. U. HELLMANN, Am Taubertsberg 6, R 024, 55122 Mainz, Do 15-16, Mi 15-15.30, Tel. 39-21 28

FREIE BILDENDE KUNST

Die Studienordnung für das Studium der Freien Bildenden Kunst am Fachbereich Bildende Kunst der Johannes Gutenberg-Universität Mainz ist ebenso wie die Studienordnung zum Vertiefungsstudium am Fachbereich Bildende Kunst der Johannes Gutenberg-Universität im Dekanat erhältlich.

Anschrift der Fachschaft:

- Bildende Kunst
Am Taubertsberg 6, R 315, 55122 Mainz

Personalteil

Sprechstunden finden, sofern nicht anders angekündigt, im Anschluß an die Lehrveranstaltungen statt.

Universitätsprofessoren

BIEDERBICK, Christa, *Plastik*, Tel. 39-21 30. Privat: Knesebeckstr. 88, 10623 Berlin, Tel. (0 30) 3 13 86 29/3 13 59 60

BREMBS, Dieter, *Zeichnung*, Tel. 39-21 25. Privat: Erbacher Str. 2, 65719 Hofheim, Tel. (0 61 22) 23 95

ELLWANGER, Volker, *Keramik*, Tel. 39-21 30. Privat: Bonndorfer Str. 38, 79853 Lenzkirch, Tel. (0 76 53) 285

GRIMM, Alban, *Schrift*, Tel. 39-21 26. Privat: Atrium 6, 63589 Linsengericht, Tel. (0 60 51) 6 62 63

HAHN, Friedemann, *Malerei*, Tel. 39-21 31, 61 66 58 (BOPPSTR.). Privat: Wiesenstr. 6, 79674 Todtnau-Brandenberg, Tel. (0 76 71) 89 22

HELLMANN, Ullrich, *Metall*, Tel. 39-21 28. Privat: Mainzer Str. 23, 55252 Mainz, Tel. (0 61 34) 6 11 24

JÜRGEN-FISCHER, Klaus, *Malerei*, Tel. 39-21 25. Privat: Ooser Luisenstr., 76532 Baden-Baden

KNOCHE-WENDEL, Elfriede, *Textil*, Tel. 39-21 27. Privat: Zeppelinstr. 8, 61440 Oberursel, Tel. (0 61 71) 5 55 14

KÖNIG, Günter, (emeritiert), *Malerei, Kunstdidaktik*, Tel. 39-21 29. Privat: Niklas-Vogt-Str. 19, 55131 Mainz, Tel. 8 27 98

LÖFFLER, Adam W., *Holz*, Tel. 39-21 28. Privat: Dorfstr. 45, 86441 Steinekirch, Tel. (0 82 91) 94 73

LÖRINCZ, Peter, *Graphik*, Tel. 39-21 23. Privat: An der Hohl 7, 65817 Eppstein, Tel. (0 61 98) 70 93

NIERHOFF, Ansgar, *Plastik*, Tel. 39-47 94. Privat: Fuchskaulenweg 5, 50999 Köln, Tel. (02 21) 35 19 19

SCHLEICHER, Harald, Dr., *Film/Video*, Tel. 39-21 27. Privat: Bodenstedtstraße 12, 65189 Wiesbaden, Tel. (06 11) 3 08 17 39

SPACEK, Vladimir, Dr., *Fotografie*, Tel. 39-21 34. Privat: Winzerstr. 51, CH- 8049 Zürich, Tel. (00 41) 13 41 87 92

VOGELGESANG, Klaus, *Zeichnung*, Tel. 39-21 24. Privat: Eisenacher Str. 2, 10777 Berlin, Tel. (0 30) 2 13 20 23

Künstlerische Mitarbeiter

FÖLL, Ernst, *Plastik*, Tel. 39-47 94. Privat: Hellmundstr. 43, 65183 Wiesbaden

HESSE-HONEGGER, Cornelia, *Wissenschaftliche Illustration*, Tel. 39-21 23. Privat: Feldeggr. 21, Ch- 8008 Zürich

KLINKNER, Martin, *Kunstdidaktik*, Tel. 39-21 82. Privat: Turnerstraße 11, 55262 Heidesheim

MENZEL, Klaus, *Graphik/Siebdruck*, Tel. 39-21 26. Privat: Eleonorenstr. 57, 55597 Wöllstein, Tel. (0 67 03) 16 51

ZIMMERMANN, Günter, *Plastik*, Tel. 39-21 30.
Privat: Prinz-Eugen-Str. 16, 13347 Berlin

Lehrbeauftragte

BECKER, Michael, *Metall*, Tel. 39-21 28. Privat:
Artilleriestr. 6, 80636 München, Tel. (0 89)
1 23 57 03

CASPERS, Markus, *Kunstdidaktik*, Tel. 39-21 31.
Privat: Händelstr. 51, 50674 Köln

GOTTFRIED, Udo, *Zeichnung*, Tel. 39-21 24. Pri-
vat: Schulberg 10, 65183 Wiesbaden

KNORR, Peter, *Umweltgestaltung*, Tel. 39-21 82.
Privat: Langgasse 21, 55283 Nierstein, Tel.
(0 61 33) 5 76 69

MAGIN, Dieter, *Kunstdidaktik*, Tel. 39-21 31. Pri-
vat: Volkerstr. 10, 55232 Alzey

MANGOLD, Walter, *Plastik*, Tel. 39-21 30. Privat:
Springiersbacher Mühle 1, 54538 Bengel

NEDZA-GERICKE, Eva, *Metall*, Tel. 39-21 28.
Privat: Heidestr. 154, 60385 Frankfurt/Main

PAUL, Ursula, *Graphik*, Tel. 39-21 26. Privat:
Dieburger Str. 17, 60386 Frankfurt/M.

POGANIUCH, Thomas, *Graphik*, Tel. 39-21 23.
Privat: Binger Str. 12, 55559 Bretzen-
heim/Nahe

REILING, Erich, *Malerei*, Tel. 39-21 31. Privat:
Badener Str. 27, 76227 Karlsruhe, Tel. (07 21)
49 37 51

SUMALOWITSCH, Bernd, *Fotografie*, Tel.
39-21 34. Privat: Gartenstr. 24, 64625 Bens-
heim

SZTABA, Wojciech, Dr., *Kunstdidaktik/Holz*, Tel.
39-21 31. Privat: Lessingstraße 7, 63165 Mühl-
heim/M.

URBAN, Alexander, *Film/Video*, Tel. 39-21 27.
Privat: Auf dem Albansberg 1, 55131 Mainz

WILLKENS, Silvia, *Zeichnung*, Tel. 39-21 25. Pri-
vat: Auf dem Albansberg 1, 55131 Mainz

Lehrveranstaltungen

- Einführungsveranstaltung für Studienanfän-
ger, Fach- und Hochschulortwechsler
P. Lörincz
Di, 18. April 1995, 11-12 — Hs FB Bilden-
de Kunst

Der Zugang zu den Lehrveranstaltungen ist nur
nach bestandener Eignungsprüfung und schrift-
lich erfolgter Zulassung möglich.

Alle Lehrveranstaltungen finden, sofern nicht an-
ders angegeben, im Gebäude des Fachbereichs,
Am Taubertsberg 6, statt.

Künstlerisch-praktische Fächer

Propädeutische Übungen

MALEREI

- 001 Einführung in die technischen und ästheti-
schen Grundlagen der Malerei [6-std.]
K. Jürgen-Fischer
Do 9-12, 13-15 — R 25, 19

ZEICHNUNG

- 006 Zeichnen als verschärfte Wirklichkeitserfah-
rung [6-std.]
K. Vogelgesang
Mo 9-12, 13-15 — R 125
- 007 Grundlagen der Zeichnung [6-std.]
D. Brems
Mi 9-12, 13-15 — R 130
- 008 Gefundene und erfundene Biographien
[6-std.]
S. Willkens
Fr 9-12, 13-15 — R 130

PLASTIK

- 012 Akt [2 Wo.]
Ch. Biederbick, G. Zimmermann
Z. n. V. — R 03
Beginn n. V., Blockveranstaltung
- 013 Grundlagen plastischen Gestaltens [2 Wo.]
Ch. Biederbick, G. Zimmermann
Z. n. V. — R 03
Beginn n. V., Blockveranstaltung

GRAPHIK

- 019 Einführung in die Reprinttechnik [2-Wo.]
P. Lörincz/U. Paul
Z.n.V. — R 16
Beginn n. V., Blockveranstaltung
- 020 Einführung in die Lithographie [6-std.]
T. Poganiuch
Mi 10-12, 13-16 — R 10
- 021 Einführung in die Serigraphie [6-std.]
K. Menzel
Fr 9.30-12, 13-15.30 — R 13, 14, 15

SCHRIFT

- 025 Grundlagen der Schriftbilderei [6-std.]
A. Grimm
 Di 9-12, 13-15 — R 104, 103

UMWELTGESTALTUNG

- 030 Propädeutische Übung [6-std.]
N. N.
 T. u. Z. n. V. — R 023

FILM/VIDEO

- 035 Film/Video I [6-std.]
H. Schleicher
 Di 10-12, 13-16 — R 26

FOTOGRAFIE

- 036 Gestaltungsgrundlagen der Fotografie
 (Seminar über 2 Semester) [8-std.]
B. Sumalowitsch
 Fr 8-12, 13-17 — R 119 + Labor
- 037 Konzeptionelle Fotografie: Umsetzung von
 Konzeption/Technik (über 2 - 4 Semester)
 [8-std.]
B. Sumalowitsch
 T.u.Z.n.V. — R 119 + Labor

HOLZ

- 038 Die Arbeit mit Holz [2 Wo.]
A. W. Löffler
 Z. n. V. — R 031
 Beginn n. V., Blockveranstaltung

METALL

- 041 Einführung in Metalltechniken und Grundlagen
 der Metallgestaltung [6-std.]
U. Hellmann
 Mo 9-12, 13-15 — R 024, 025
- 042 Goldschmieden – Theoretische und praktische
 Schmuckgestaltung [6-std.]
M. Becker
 Do 9-12, 13-15 — R 024, 025

KERAMIK

- 047 Keramik – Stoff und Form [2 Wo.]
V. Ellwanger
 24.-28.7., 31.7.-04.8.1995, 9-17 Uhr — R 08
 Blockveranstaltung

TEXTIL

- 052 Einführung Papierschöpfen [6-std.]
E. Knoche-Wendel
 Di 9-12, 13-15 — R 111, 112

Weiterführende Übungen

MALEREI

- 057 Kolloquium und Gruppenkorrektur für Fort-
 geschrittene
K. Jürgen-Fischer
 Mi 14 — Boppstraße 26
- 058 Aktmalerei [6-std.]
E. Reiling
 Mi 10-12, 13-16 — R 25
- 059 Formfindung und Farbtheorie – Übersetzung
 in freie Malerei [10-std.]
F. Hahn
 Mi 10-20 — Boppstraße 26
- 060 Formfindung und Farbtheorie – Übersetzung
 in freie Malerei [11-std.]
F. Hahn
 Do 9-20 — Boppstraße 26
- 061 Auf dem Weg zum Motiv
F. Hahn
 Fr n. V. — Boppstraße 26

ZEICHNUNG

- 067 Von der Linie zur Fläche; Zeichnen als indi-
 viduelles bildgestalterisches Medium
 [6-std.]
K. Vogelgesang
 Di 9-12, 13-15 — R 125
- 068 Zeichnung im Gespräch (Kolloquium)
 [2-std.]
D. Brembs
 Do 17-18.30, 14-tägig — R 126
- 069 Freie Arbeit und Einzelkorrektur [6-std.]
D. Brembs
 Do 9-12, 13-15 — R 117
- 070 Zeichnen und Musik [2 Wo.]
D. Brembs
 Z. n. V. — R 130
 Beginn n. V.; Blockveranstaltung
- 071 Gefundene und erfundene Biographien
 [6-std.]
S. Willkens
 Fr 9-12, 13-15 — R 130

PLASTIK

- 081 Konkrete Skulptur [8-std.]
A. Nierhoff
 Mi 10-18 — O. n. V.

- 082 Maß, Zahl, Proportion; theoretische und praktische Übungen zu den drei Grundbegriffen in Kunst und Architektur
E. Föll
Mi 14 — R 19
- 083 Akt [9-std.]
Ch. Biederbick, G. Zimmermann
Z. n. V. — R 03
Beginn n. V.; Blockveranstaltung
- 084 Steinbildhauerei [2 Wo.]
W. Mangold
Z. n. V. — R 03
Beginn n. V.; Blockveranstaltung

GRAPHIK

- 089 Experiment, Wahrnehmung und Präsentation [2-std.]
P. Lörincz, U. Paul
Mo 15-17 — R 015
- 094 Ausstellung (Gespräch und Exkursion) [2-std.]
U. Paul
Di 15-17 — R 015
- 095 Zum Verhältnis von Künstlertheorien und Theoretikertheorien und Seminar: Ausgewählte Probleme und Kunsttheorie [2-std.]
K. Menzel
Mi 13-15 — R 13, 14, 15
- 096 Serigraphie für Fortgeschrittene I [6-std.]
K. Menzel
Mi 9.30-12, 13-15.30 — R 13, 14, 15
- 098 Serigraphie für Fortgeschrittene II [6-std.]
K. Menzel
Do 9.30-12, 13-15.30 — R 13, 14, 15

SCHRIFT

- 103 Computerschrift [6-std.]
A. Grimm
Mi 9-12, 13-15 — R 104, 103
- 104 Schriftgestaltung für Fortgeschrittene [6-std.]
A. Grimm
Do 9-12, 13-15 — R 104, 103

UMWELTGESTALTUNG

- 109 Weiterführende Übung [6-std.]
N. N.
T. u. Z. n. V. — R 023
- 110 Weiterführende Übung [6-std.]
N. N.
T. u. Z. n. V.

FILM/VIDEO

- 116 Medienreflexionen: Film/Video/TV [6-std.]
H. Schleicher
Mi 10-16 — R 26
- 117 Projekt 100 Jahre Film: Rote Rosen und weißer Flieder – Die Filmstadt Wiesbaden [6-std.]
H. Schleicher
Do 10-12, 13-16 — R 26
- 118 Computergestützte Postproduktion [6-std.]
A. Urban
Fr 10-12, 13-16 — R 26

FOTOGRAFIE

- 124 Gestaltungsgrundlagen der Fotografie (über 2 Semester, Voraussetzung Einführung) [3-std.]
B. Sumalowitsch
Mo 9-12 — R 119
- 125 Fotografie Anwendung und Arbeitstechniken (Fotografieübungen und Seminararbeit) [2-std.]
B. Sumalowitsch
Mo 13-15 — R 119
- 126 Konzeptionelle Fotografie; Umsetzung von Konzeption/Technik (über 2-4 Semester)
B. Sumalowitsch
T. u. Z. n. V. — R 119 + Labor
- 127 Autorenfotografie [2,5-std.]
V. Spacek
Mo 15.30-17.30 — R 119
- 128 Einzelkonsultationen Klasse
V. Spacek
Mo 18 — R 119
- 129 Bildbesprechung/Exkursion
V. Spacek
Di 10 — R 102
- 130 Einzelkonsultationen mit dem Thema [8-std.]
V. Spacek
Mi 10-17 — R 119
- 131 Fotografische Konzepte
G. Rothemann
T. u. Z. n. V. — R 119

HOLZ

- 133 Holzbildhauerei [6-std.]
A. W. Löffler
Mi 13-19 — R 031

134 Die Holzplastik als konstruktives Verfahren
[6-std.]

A. W. Löffler

Do 9-12, 13-15 — R 031

135 Philosophie der Ästhetik [4-std.]

W. Sztaba

T. u. Z. n. V. — R 032

METALL

140 Bildguß [6-std.]

U. Hellmann

Di 9-12, 13-15 — R 024, 025

141 Metallplastik, Metallobjekt, Email [6-std.]

U. Hellmann

Mi 9-12, 13-15 — R 024, 025

142 Goldschmieden – Theoretische und praktische Schmuckgestaltung [6-std.]

M. Becker

Do 9-12, 13-15 — R 024, 025

KERAMIK

147 Künstlerisch-praktisches Arbeiten mit keramischen Materialien [6-std.]

V. Ellwanger

Di 9-12, 13-15 — R 08

148 Künstlerisch-praktisches Arbeiten mit keramischen Materialien [6-std.]

V. Ellwanger

Mi 9-12, 13-15 — R 08

TEXTIL

152 Plastisches Gestalten mit Papierfaserbrei [6-std.]

E. Knoche-Wendel

Mi 9-12, 13-15 — R 111, 112

153 Texturen/Strukturen auf Papier und Textil [6-std.]

E. Knoche-Wendel

Do 9-12, 13-15 — R 111, 112

TREFFPUNKT FÜR GRAPHIKER UND KÜNSTLER!

LISTMANN ist Ihre richtige Adresse

Bei uns auf Entdeckungsreise gehen -
Ideen und Auswahl kennen fast keine Grenzen:

- Künstler-Bedarf
- Graphik
- Papiere & Pappen
- Architektur-/Modellbau
- Textiles Gestalten
- Airbrush
- Floristik & Zubehör
- Bastlerbedarf

LISTMANN hat so ziemlich alles.

Listmann
Hobby,
Kochen & Geschenke

55116 Mainz · Markt 19 - 29 ·  Brand



Übrigens:

Zweimal im Jahr - jeweils
im Frühjahr und Herbst -
können Sie unsere
Vorführungen besuchen.
Dann inspirieren Sie
erfahrene Meister im Malen,
Zeichnen, textilem Gestalten
u.v.m.

KUNSTDIDAKTIK

Vorlesungen

- 158 Zeit-Bilder: zur Zeitlichkeit in und von Bildern
[1-std.]
M. Klinkner
Do 14-15 — R 023
- 159 Popism – Popular culture takes command
[1-std.]
M. Caspers
Do 15-16 — R 142

Seminare

- 160 Die unbewältigte Freizeit: zu den ästhetischen Bildwelten und Umwelten von Kindern und Jugendlichen [2-std.]
M. Klinkner
Mi 15-16.30 — R 023
- 161 Probleme der Bildanalyse: zum Verhältnis von Bildraum und Raumbild in der Modernen Kunst und den Neuen Medien (an ausgewählten Beispielen) [2-std.]
M. Klinkner
Mi 17.15-18.45 — R 023
- 162 Popism – Theorie der Alltagskultur [2-std.]
M. Caspers
Do 16-17.30 — R 142
- 163 Ästhetisches Erleben – Ästhetisches Bewußtsein
M. Caspers, M. Klinkner
T. u. Z. n. V. — R 142

- 164 Bildverstehen – Sprachverstehen [2-std.]
D. Magin
Do 15-16.30 — R 130

Unterrichtspraktische Übung

- 169 Bildanalyse [2-std.]
D. Magin
Do 16.30-18 — R 130

KUNSTTHEORIE

Vorlesung

- 174 Kunst als soziales System
N. N.
T. u. Z. n. V. — R 023

Seminar

- 175 Die Kunsttheorie von Joseph Beuys
N. N.
T. u. Z. n. V. — R 023

Projektseminar

- 176 Beuys-Index
N. N.
T. u. Z. n. V. — R 023

Kolloquium

- 177 Das Denken von Kunst
N. N.
T. u. Z. n. V. — R 023

Fachbereich 25: Musik

- Postanschrift: Fachbereich Musik, 55122 Mainz, Fax 39-35 38
- Besucheranschrift: Binger Straße 26
- Dekan: Univ.-Prof. Lutz DREYER, Zi. 21, Tel. 39-23 38, Sprechzeiten n. V.
- Prodekan: Univ.-Prof. Eberhard VOLK, Sprechzeiten n. V.
- Dekanat: Irmgard PETRI, Tel. 39-23 38, Mo-Fr 10-12
- Öffentlichkeitsarbeit: Claudia SCHELLENBERGER, Tel. 39-35 38
- Studien- und Prüfungsangelegenheiten: Helga HEYMANN, Marleen BOGAERT, Tel. 39-55 38
- Fachbereichsbibliothek: Binger Str. 22, 1. Stock, Tel. 37 39 43, Öffnungszeiten:
 - im Semester: Mo 12.30-17, Di-Do 9.30-12, 12.30-17, Fr 9.30-11.30;
 - in der vorlesungsfreien Zeit: Di, Mi, Do 10-16
 Dr. Gabriela KROMBACH, Dipl.-Bibl. Astrid VETTER, Tel. 37 39 43
- Tonstudio: Helmut BENDER, Tel. 39-36 11
- Hausmeister: Klaus KLEIN, Helmut KERZ, Tel. 39-36 11
- Collegium musicum (Forum 2): Leitung: Univ.-Prof. Joshard DAUS; Sekretariat: Brigitte RASELENBERG, Tel. 37 12 45 oder 39-38 78, Fax 37 14 80
nähere Informationen s. S. 102.

Informationen für Studierende

Studienfächer und -abschlußmöglichkeiten

SCHULMUSIK:

- Staatsprüfung für das Lehramt an Gymnasien (Erste Staatsprüfung).

DIPLOM-MUSIKLEHRER, DIPLOM-ORCHESTER-MUSIKER

KATHOLISCHE KIRCHENMUSIK (Staatliche Prüfung)

DIPLOM-GESANG (Lied-Oratorium) (Aufbaustudiengang)

LIEDBEGLEITUNG/KORREPETITION im Diplom-Studiengang (Ergänzungsstudium)

Zulassungsbeschränkung:

Bestehen der Eignungsprüfung.

Eignungsprüfung:

Die Landesverordnung über die Eignungsprüfung im Fach Musik in den Studien- und Ausbildungsgängen an wissenschaftlichen Hochschulen ist im Dekanat erhältlich. Anmeldungen zur Eignungsprüfung werden im Dekanat des Fachbereichs vorgenommen. Bewerbungsschluß: jeweils 1. Januar, 1. Juni.

Einführungsveranstaltung für Studienanfänger, Fach- und Hochschulortwechsler

Do, 13. April 1995, 16-18,
Konzertsaal, Binger Straße 26

Studienfachberatung

Mo-Fr 10-13, Binger Straße 26,
Dekanat, Irmgard PETRI, Tel. 39-23 38
Di-Do 10-12, Binger Straße 26,
Sekretariat für Studien- und Prüfungsangelegenheiten, Helga HEYMANN, Tel. 39-55 38

Studien- und Prüfungsordnungen

Lehramt an Gymnasien:

Die Studienordnung des Fachbereichs Musikerziehung der Johannes Gutenberg-Universität für das Studium des Faches Musik im Studiengang Lehramt an Gymnasien ist in der Bibliothek des Fachbereichs einsehbar (Kopiervorlage). Dort ist ebenfalls die Zwischenprüfung der Johannes Gutenberg-Universität für den Studiengang Lehramt an Gymnasien im Fach Musik einsehbar. Die Landesverordnung über die Erste Staatsprüfung für das Lehramt an Gymnasien ist im Buchhandel erhältlich und in der Bibliothek des Fachbereichs einsehbar (Kopiervorlage).

- Prüfungsamt: s. S. 70
- Stellvertretender Vorsitzender: Univ.-Prof. Eberhard VOLK, Fachbereich 25 Musik, Binger Straße 26, Sprechzeiten n. V.

Staatliche Prüfung (außer Lehramt):

- a) Ordnung für die Prüfung von Diplom-Orchestermusikern am Fachbereich Musik der Johannes Gutenberg-Universität Mainz

- b) Ordnung für die Prüfung von Diplom-Musik-
lehrern am Fachbereich Musik der Johannes
Gutenberg-Universität Mainz
- c) Landesverordnung über die Staatliche Prü-
fung für Katholische Kirchenmusiker
- d) Ordnung für die Prüfung Aufbaustudium Di-
plom-Gesang (Lied-Oratorium)
- e) Ordnung für die Prüfung Ergänzungsstudium
Liedbegleitung/Korrepetition im Diplom-
Studiengang

Die Prüfungsordnungen sind in der Bibliothek des
Fachbereichs einsehbar (Kopiervorlage).

- Prüfungsausschuß:
Vorsitz: zu a), b), d) und e) Univ.-Prof.
L. DREYER/Dekan
zu c) Univ.-Prof. P. A. STADTMÜLLER
- Geschäftsstelle: Irmgard PETRI,
Dekanat Fachbereich Musik,
Binger Straße 26, Tel. 39-23 38,
Sprechzeiten Mo-Fr 10.30-12

Anschrift der Fachschaft

- Fachschaft Musik: Binger Straße 26, R 7

Hinweis

Probenbeginn Collegium Musicum s. S. 102

Personalteil

Sprechstunden finden, sofern nicht anders angekündigt, im Anschluß an die Lehrveranstaltungen statt.

Bedienstete der Universität

Nichtbedienstete Lehrkräfte und Lehrbeauftragte

Universitätsprofessoren auf Lebenszeit

- BAMBERGER, Francis, *Klavier*. Privat: Am Tee-
haus 1, 65388-Schlangenbad, Tel. (0 61 29)
22 34
- BERGER, Julius, *Violoncello*. Privat: Hofwiesen-
weg 15, 87645 Hohenschwangau
- BLUME, Jürgen, Dr. phil., *Musiktheorie/Tonsatz*.
Privat: Fechenheimer Str. 20, 63075 Offen-
bach/M, Tel. (0 69) 86 21 99
- BÖRNER, Klaus, (pensioniert), *Klavier, Kammer-
musik, Methodik*. Privat: Nibelungenstr. 38,
41462 Neuss, Tel. (0 21 31) 54 25 36
- CANTOR, Emile, *Viola*. Privat: Limburger Straße
2, 40235 Düsseldorf, Tel. (02 11) 66 02 28
- DAUS, Joshard, *Dirigieren, Collegium musicum*,
Tel. 37 12 45. Privat: Goethestr. 53, 59555
Lippstadt, Tel. (0 29 41) 7 74 25
- DREYER, Lutz, *Tonsatz, Gehörbildung, Formen-
lehre*. Privat: Theodor-Heuss-Str. 29, 55126
Mainz, Tel. 47 69 54
- EDER, Claudia, *Gesang*. Privat: Rosselstr. 7,
65193 Wiesbaden, Tel. (06 11) 59 84 32
- FRANK, Bernhard, *Schulpraktisches Klavier-
spiel, Jazz*. Privat: Talstr. 71 a, 55218 Ingel-
heim, Tel. (0 61 32) 8 41 45
- GERMER, Karin, *Klavier*. Privat: Freiherr-vom-
Stein-Str. 23, 55270 Zornheim, Tel. (0 61 36)
4 45 40
- GRYCHTOLOWNA, Lidia, (pensioniert), *Klavier*.
Privat: Finther Landstr. 85, 55124 Mainz, Tel.
47 23 84
- IHLE, Tobias, (emeritiert), *Musikgeschichte, Diri-
gieren, Aufführungspraxis*. Privat: Merianstr.
1, 67549 Worms, Tel. (0 62 41) 5 30 15
- JEKELI, Lotte, (pensioniert), *Klavier*. Privat: Wil-
helminenstr. 24 a, 65193 Wiesbaden, Tel.
(06 11) 52 55 75
- KRAMS, Peter, Dr. (pensioniert), *Schulprakti-
sches Klavierspiel*. Privat: Hochstr. 6, 61479
Glashütten, Tel. (0 61 74) 6 21 24
- MARX, Klaus, Dr. phil., *Violoncello, Kammermu-
sik*. Privat: Freiherr-vom-Stein-Str. 23, 55270
Zornheim
- PICARD, Stephan, *Violine*. Privat: Bebelstr. 25,
55128 Mainz, Tel. 36 81 82
- SCHULER, Manfred, Dr. phil., *Musikerziehung,
Didaktik der Musik*. Privat: Am Gonsenheimer
Spieß 45, 55122 Mainz, Tel. 39 35 60
- SEIDEL, Elmar, Dr. phil. (pensioniert), *Tonsatz,
Werkanalyse*. Privat: Westring 251, 55120
Mainz, Tel. 68 27 56
- STADTMÜLLER, Peter Alexander, (pensioniert),
Orgel, Kirchenmusik. Privat: Dautenbornstr. 5,
55268 Nieder-Olm, Tel. (0 61 36) 4 38 25
- TERWILLIGER, Eric, *Horn*. Privat: Zeisigstraße
24a, 85561 Vaterstetten, Tel. (0 81 06) 3 16 26
- THAMM, Eberhard, Dr. (pensioniert), *Musikerzie-
hung*. Privat: Moritzstr. 14 c, 55130 Mainz, Tel.
83 18 44

VOLK, Eberhard, *Dirigieren, Gehörbildung*, Sprechstd. Mi 11.30 u. n. V. Privat: Curt-Götz-Str. 3, 55127 Mainz, Tel. 47 71 45

WAHN, Martina, *Querflöte, Methodik*. Privat: Am Graben 12, 55263 Wackernheim, Tel. (0 61 32) 6 28 20

WOLLITZ, Eduard, (pensioniert), *Gesang und Sprecherziehung*. Privat: Kranichweg 21, 65527 Niedernhausen-Engenhahn, Tel. (0 61 28) 7 22 73

Künstlerische Mitarbeiter

BAUER, Julia, *Gesang, Methodik, Sprecherziehung*. Privat: Im Dorfgraben 25, 55130 Mainz, Tel. 8 78 36/(0 89) 3 61 29 73

HOSS, Egon, *Gesang und Sprecherziehung*. Privat: Im Steinritsch 8, 55270 Klein-Winternheim, Tel. (0 61 36) 86 28

KROMBACH, Gabriela, Dr., *Musikgeschichte, Bibliothek, Instrumentenkunde*, Tel. 37 39 43. Privat: An den Platzäckern 54, 55127 Mainz, Tel. 47 78 00

LEVY, Hans, *Klavier*. Privat: Werderstr. 8, 65195 Wiesbaden, Tel. (06 11) 49 51 08

SANDU, Olga, *Gesang*. Privat: Adelheidstr. 76, 65185 Wiesbaden, Tel. (06 11) 3 08 19 18

SCHAEFFER, Burkhard, *Liedbegleitung/Korrepetition*. Privat: Gertrudenstr. 14, 55218 Ingelheim, Tel. (0 61 32) 4 19 46

SCHELLENBERGER, Claudia, *Klavier/Öffentlichkeitsarbeit*, Tel. 39-35 38

VOGT, Karlheinz, *Violine, Kammermusik, Methodik des Geigenunterrichts*. Privat: Königsberger Str. 22, 65385 Rüdesheim, Tel. (0 67 22) 32 80

IBM-PROFESSUR/ UNIVERSITÄTSPROFESSOR AUF ZEIT

BREITSCHAFT, Mathias, *Chorleitung*. Privat: Domstr. 12, 55116 Mainz, Tel. 23 57 92

Lehrbeauftragte

ABDANK, Ulrike, *Violinmethodik*. Privat: Im Espan 4, 70374 Stuttgart, Tel. (07 11) 52 58 72

ARZDORF, Manfred, *Tonsatz*. Privat: Am Fort Elisabeth 17, 55131 Mainz, Tel. 57 37 56

AUGST, Gert, *Tonsatz*. Privat: Lenauweg 1, 55127 Mainz, Tel. 77 64

BACHMANN, Thomas Johannes, *Saxophon*. Privat: Prälat-Werthmannstr. 10, 65366 Geisenheim, Tel. (0 67 22) 7 51 36

BALLEK, Daniela, *Klavier*. Privat: Oestericherstr. 20, 65197 Wiesbaden

BERKEMER, Uwe, *Klavier*. Privat: Landwehrstr. 15, 63128 Dietzenbach, Tel. (0 60 74) 4 46 10

BEYER, Richard, Dr. phil., *Tonsatz, Gehörbildung*. Privat: Goerdelerstr. 44, 63071 Offenbach, Tel. (0 69) 85 28 16

BIEBER, Wolfram, *Tonsatz*. Privat: Weinbergstr. 26, 55270 Zornheim, Tel. (0 61 36) 4 21 01

BITSCH, Jutta, *Eignungsprüfungen*. Privat: Gartengasse 3, 55283 Nierstein, Tel. (0 61 33) 5 96 18

BRÜNDL, Manfred, *Jazztheorie, Kontrabaß*. Privat: Pfortenstr. 27, 65207 Wiesbaden, Tel. (06 11) 50 73 03

BRUSCHKE, Klaus, *Posaune*. Privat: Aternweg 1, 65321 Heidenrod, Tel. (0 61 20) 72 84

BULJUBASIC, Sead, *Gesang*. Privat: Sertoriusring 7, 55126 Mainz

BÜTTNER, Ute, *Gesang und Stimmbildung*. Privat: Gerhard-Radke-Str. 45, 63628 Bad Soden-Salmünster, Tel. (0 60 56) 47 53

BURBA, Malte, *Trompete*. Privat: Hainerweg 24, 60599 Frankfurt

CADA, Sibylle, *Klavier*. Privat: Feldbergstr. 29, 60323 Frankfurt, Tel. (0 69) 72 81 22

CAENERS, Hannes, *Partiturspiel, Generalbaß*. Privat: Odenwaldring 70, 64380 Roßdorf, Tel. (0 61 54) 8 25 28

CERONI, Daniela, *Italienisch für Sänger*. Privat: Albert-Schweitzer-Str. 113-115, 55128 Mainz, Tel. 3 74 07 28

CHARLENT, Gertie, *Gesang und Sprecherziehung*. Privat: Kahlerstr. 5, 64293 Darmstadt, Tel. (0 61 51) 2 54 45

CSAMMER, Alfred, *Violine*. Privat: Seegasse 2, 76228 Karlsruhe, Tel. (07 21) 47 48 48

DOLL, Egidius, Dr., *Orgelimprovisation*. Privat: Forststr. 6 a, 97295 Waldbrunn, Tel. (0 93 06) 86 70

EINIG, Bernhard, Dr. theol., *Kirchenmusik*. Privat: Auf den Erlen 1g, 65207 Wiesbaden-Auringen, Tel. (0 61 27) 64 60

FEIL, Peter, *Jazz-Combo*. Privat: Luxemburger Str. 4, 65232 Taunusstein, Tel. (0 61 28) 4 48 98

FEJA, Beate, *Blockflöte*. Privat: Essenheimer Str. 102 b, 55128 Mainz

FINK, Claus, *Kammermusik*. Privat: Anton-Günter-Str. 4, 65232 Taunusstein, Tel. (0 61 28) 4 48 98

FORM, Michael, *Blockflöte*. Privat: Pilgerstr. 14, Ch-4055 Basel, Tel. 00 41/ 61 / 3 21 70 57

FRANKE, Matthias, *Tonsatz/Gehörbildung*. Privat: Grauelstr. 23, 55129 Mainz

- FRANTA, Martina, *Gesang*. Privat: Oberer Laubenheimer Weg 11, 55131 Mainz, Tel. 8 22 49
- FREY, Wolfgang, *Gesang und Sprecherziehung*. Privat: Seelbacher Weg 4, 65232 Taunusstein, Tel. (0 61 28) 69 68
- FUCHS, Matthias, *Klavier*. Privat: Fischbacher Weg 3, 65719 Hofheim i.Ts., Tel. (0 61 92) 82 26
- FUCHS, Peter, *Saxophon*. Privat: Elsa-Brandström-Str. 55, 55124 Mainz
- FUES, Sabine, *Gesang*. Privat: Wieselweg 3, 50996 Köln
- GEORGI, Konrad, *Tonsatz/Gehörbildung*. Privat: Grüneburgweg 13, 60322 Frankfurt
- GERBER, Heinz-Ludwig, *Gitarre*. Privat: Herrenacker 17, 55595 Hargesheim
- GÖTZE, Kai von, *Kontrabaß*. Privat: Schauinsland 29, 61479 Glashütten, Tel. (0 61 74) 6 34 90
- GROSSKREUTZ, Ursula, *Tanzpädagogin*. Privat: Liebermannstr. 11, 55127 Mainz, Tel. 75 31
- GROSSMANN, Andreas, *Partiturspiel und Generalbaß*. Privat: Elsheimer Str. 1, 60322 Frankfurt/M., Tel. (0 69) 72 88 38
- GRÜNEWALD, Dieter, *Jazz*. Privat: Altenburggring 27, 61138 Niederdorfelden, Tel. (0 61 01) 38 18
- GWASALIA, Rusudan, *Violine*. Privat: Gartenstr. 14, 67547 Worms, Tel. (0 62 41) 8 84 85
- HASEGAWA, Akemi, *Violine*. Privat: Collinistr. 5/2604, 68161 Mannheim, Tel. (06 21) 10 67 08
- HASSINGER, Beate, *Blockflöte*. Privat: An der Feilkirsch 2, 55124 Mainz, Tel. 47 30 40
- HAUKE, Markus, *Schlagzeug*. Privat: Gerokstr. 6, 40188 Stuttgart
- HENTZEN, Alice, *Tonsatz*. Privat: Emser Weg 8, 65812 Bad Soden, Tel. (0 61 96) 6 39 51
- HOFSTETTER, Michael, *Korrepetition/Alte Musik*. Privat: Bierstädter Str. 20, 65189 Wiesbaden, Tel. (06 11) 37 37 08
- HOLEWIK, Rochus, *Unterrichtspraktische Übungen*. Privat: Siedlerstr. 16, 55120 Mainz, Tel. 68 03 83
- HOPPSTOCK, Tilman, *Gitarre*. Privat: Kahlertstr. 21 A, 64293 Darmstadt, Tel. (0 61 51) 2 58 36
- JUNG, Michael, Dr. phil., *Musikpädagogik*. Privat: Arnikaweg 9, 35794 Mengerskirchen, Tel. (0 64 76) 22 84
- KAISER, Hans-Jürgen, *Orgelimprovisation*. Privat: Friedrichstr. 8, 36037 Fulda, Tel. (06 61) 2 22 71
- KALTWASSER, Uta, *Tonsatz, Hörschulung*. Privat: Rosenweg 5, 65510 Hünstetten, Tel. (0 61 26) 47 67
- KAUFMANN, Achim, *Jazz-Piano*. Privat: Antwerpener Str. 5, 50672 Köln, Tel. (02 21) 52 67 73
- KEIL, Elke, *Korrepetition*. Privat: Langgasse 15, 55237 Flonheim, Tel. (0 67 34) 5 45
- KELLER, Verena, *Gesang*. Privat: Ulmenstr. 10, 63322 Wiesbaden
- KIEFER, Markus, *Allgemeine Musiklehre*. Privat: Zeppelinstr. 24, 55131 Mainz, Tel. 5 24 79
- KNAUER, Wolfram, Dr. phil., *Jazzgeschichte*. Privat: Erbacher Straße 74, 64287 Darmstadt, Tel. (0 61 51) 4 35 19
- KOCH, Michael, *Gitarre*. Privat: An der Markthalle 14, 55127 Mainz, Tel. 47 69 45
- KOCH OSB, Liobgid, *Gregorianischer Choral*. Privat: Kloster Engelthal, 63674 Altenstadt, Tel. (0 60 47) 60 88
- KOKICH, Jan, *Viola*. Privat: Hauptstr. 40, 56829 Brieden, Tel. (0 26 72) 88 44
- KOLL-BREHM, Susanne, *Rhythmik*. Privat: Garschagerstr. 26, 42899 Remscheid, Tel. (0 21 91) 5 24 56
- KONEFFKE, Ulrich, *Klavier*. Privat: Annabergstr. 15, 55131 Mainz
- KOTTMANN, Alois, Prof., *Violine*. Privat: Ostpreußenstr. 28, 65719 Hofheim/Ts., Tel. (0 61 92) 35 47
- KÜRSCHNER, Martin, *Akustik, Tonsatz*. Privat: Rappmühlstr. 52, 64331 Weiterstadt, Tel. (0 61 50) 1 41 39
- KUNDER, Friedemann, *Gesang*. Privat: Walpodenstraße 5, 55116 Mainz, Tel. 23 14 52
- LANGE, Hans-Georg, *Klavier*. Privat: Eichendorffstr. 33, 65307 Bad Schwalbach
- LUNGU, Theodora, *Klavier*. Privat: Stresemannstr. 61, 63477 Maintal-Dörnigheim, Tel. (0 61 81) 49 58 98
- MALKMUS, Heide, *Feldenkrais*. Privat: Klein-Winternheimer-Str. 14, 55127 Mainz, Tel. 36 82 32
- MANDLER, Lutz, *Trompete*. Privat: Domstr. 92, 50668 Köln, Tel. (02 21) 1 39 08 05
- MAUER, Rosemarie, *Klavier*. Privat: Feldbergstr. 10, 55118 Mainz
- MAYER, Lothar, *Liedbegleitung*. Privat: Zur Petterskirche 10, 56154 Boppard, Tel. (0 67 42) 63 18
- MEHLHART, Ulrich, *Klarinette, Methodik*. Privat: Dornholzhäuserstr. 26, 61440 Oberursel-Oberstedte, Tel. (0 61 72) 30 30 03

- MINDEN, Klaus, *Unterrichtspraktische Übungen*. Privat: Schulstr. 4, 55296 Gau-Bischofsheim, Tel. (0 61 35) 44 21
- MÖLLER-REHM, Karl-Heinrich, *Klavier*. Privat: Friedrichstr. 39, 65185 Wiesbaden, Tel. (06 11) 30 73 59
- MÜLLER-SACHSE, Ingeborg, *Klavier*. Privat: Curt-Goetz-Str. 53 a, 55127 Mainz
- NADIM, Hatem, *Klavier*. Privat: Haineweg 24, App. 14/2, 60599 Frankfurt, Tel. (0 69) 62 32 32
- NOLL, Christoph-Anselm, *Orgel, Orgelimprovisation*. Privat: Karthäuserstr. 18, 56218 Mühlheim, Tel. (0 26 30) 13 92
- OTT-WEILER, Ursula, *Gesang*. Privat: Garten-gasse 3, 55283 Nierstein, Tel. (0 61 33) 5 96 18
- PEPER, Adelheid, *Gesang*. Privat: Ludwigs-höhstr. 78, 64285 Darmstadt, Tel. (0 61 51) 6 43 96
- PEPPEL, Dirk, *Querflöte*. Privat: Rüppurrer Straße 35, 76137 Karlsruhe, Tel. (0 7 21) 37 87 60
- PETER-CONRAD, Margret, *Tonsatz/Gehörbil-dung*. Privat: Quinstr. 11, 66119 Saarbrücken
- PORTUGALL, Wolfgang, *Cembalo, Klavier*. Pri-vat: Kurpfalzstr. 32, 67308 Zellertal-Harxheim, Tel. (0 63 55) 36 02
- POWARZYNSKI, Ute, *Blockflöte*. Privat: Holz-häuser Weg 26, 65321 Heidenrod-Laufenseld, Tel. (0 61 20) 76 12
- REICHERT, Manfred, *Neue Musik*. Privat: Hek-kenweg 3, 76199 Karlsruhe, Tel. (0 72 1) 88 82 43
- REINGARDT, Dorothee, *Gesang*. Privat: Weima-rer Str. 22, 69514 Laudenschbach, Tel. (0 62 01) 7 44 67
- REITER, Peter, *Saxophon, Schlagzeug-Methodik*. Privat: Buchenstr. 8, 76437 Rastatt, Tel. (0 72 22) 6 84 11
- REITER, Walter, *Schlagzeug*. Privat: Dagobertstr. 7, 55116 Mainz, Tel. 23 55 80
- RENDEL, Bernhard, *Hörschulung und Tonsatz*. Privat: Am Hipperich 59, 55120 Mainz, Tel. 68 02 88
- RÖHRIG, Ernst, *Klavier*. Privat: Schillerstr. 39, 55262 Heidesheim
- RUNHOF, Frank, *Jazz-Arrangement*. Privat: Bo-ettger Str. 2, 60389 Frankfurt, Tel. (0 69) 4 69 16 78
- SAALFELD, Monika von, *Klavier*. Privat: Hinter der langen Mauer 2, 55218 Ingelheim, Tel. (0 61 32) 27 55
- SCHAEFFER, Ulrike, *Violoncello*. Privat: Ingel-heimer Str. 27, 55271 Stackeden-Elsheim
- SCHERHAG, Hanno, *Klavier*. Privat: Casino-straße 37a, 56068 Koblenz, Tel. (0 26 1) 3 51 77
- SCHILD, Johannes, Universitätsprofessor, *Ton-satz*. Privat: Christian-Schult-Str. 14, 55823 Köln, Tel. (02 21) 5 10 60 56
- SCHMUDE, Hartmut, *Kontrabaß*. Privat: Im Bor-ner Grund 17, 55127 Mainz, Tel. 3 48 36
- SCHNIEDER, Bernhard, *Oboe*. Privat: Waldstr. 26, 65399 Kiedrich, Tel. (0 61 23) 6 39 77
- SCHULZ, Friedemann, *Violoncello*. Privat: Wie-landtstraße 21, 69120 Heidelberg, Tel. (0 62 21) 40 28 75
- SCHUMACHER-LÖFFLER, Walter, *Gitarre*. Pri-vat: Brambachweg 5, 64297 Darmstadt, Tel. (0 61 51) 59 35 90
- SCHWAB-OPITZ, Almut, *Querflöte*. Privat: Fisch-torplatz 16, 55116 Mainz, Tel. 22 39 21
- SCHWANTNER, Matthias, *Klarinette*. Privat: Ahornweg 3a, 55278 Mommenheim, Tel. (0 61 38) 14 04
- SCHWARZKOPF, Stefanie, *Querflöte*. Privat: Kai-serstr. 82, 55116 Mainz, Tel. 22 25 08
- SEHER, Christian, *Blockflöte*. Privat: Merheimer Str. 214, 50733 Köln, Tel. (02 21) 73 46 15
- SIEREN, Rolf, *Klavier*. Privat: Waldhausenstr. 63, 55126 Mainz, Tel. 23 47 61
- STAUDT, Michael, Dr., *Klavier*. Privat: Bahn-hofstr. 24, 56759 Kaisersesch, Tel. (0 26 53) 84 72
- STEFANSKI, Janusz-Maria, *Schlagzeug*. Privat: Limburger Str. 22, 61462 Königsstein, Tel. (0 61 74) 2 29 44/35 55
- STENGER, Alfred, Dr. phil., *Tonsatz*. Privat: Son-nenberger Str. 22, H III, 65193 Wiesbaden, Tel. (06 11) 52 91 79
- SWARTMANN, Thomas, *Horn*. Privat: Mozartstr. 11, 55271 Stackeden-Elsheim, Tel. (0 61 36) 68 15
- TAKEDA-HERMS, Makiko, *Klavier*. Privat: Adel-heidstr. 70, 65185 Wiesbaden, Tel. (06 11) 37 12 56
- TAMARU, Jan, *Gesang*. Privat: Karthäuserstr. 11, 55116 Mainz
- TUCZEK-GRAF, Maria, *Gesang*. Privat: Frank-furter Landstr. 232, 64291 Darmstadt, Tel. (0 61 51) 37 68 80
- VENTULETT, Karl, *Fagott, Collegium musicum*. Privat: Am Pfahlgraben 26, 64674 Altenstadt, Tel. (0 60 47) 6 82 22

VETRE, Oscar, *Klavier*. Privat: Fleckenbühlstr. 20, 60437 Frankfurt, Tel. (0 69) 50 58 21
 WALLENSTEIN, René, *Tonsatz*. Privat: Tirolerstr. 52, 60596 Frankfurt, Tel. (069) 63 42 73
 WELLNITZ, Paul-Heinrich, *Trompete*. Privat: Carl-von-Ossietzky-Str. 54, 65197 Wiesbaden, Tel. (06 11) 46 69 57

WENDT, Arthur Franz Werner, *Violine*. Privat: Heidelbergerfaßgasse 12, 55116 Mainz
 WITTSTOCK, Frank, *Gitarre*. Privat: Betzelstr. 13, 55118 Mainz, Tel. 23 77 35
 WOODWARD-STADTMÜLLER, Donna, *Gesang*. Privat: Auf der Weide 4 a, 65550 Limburg-Linter, Tel. (0 64 31) 4 57 27

Lehrveranstaltungen

- Einführungsveranstaltung für Studienanfänger, Fach- und Hochschulortwechsler
N. N.
 Do, 13. April 1995, 16-18 — Konzertsaal
 FB Musik, Binger Str. 26

Der Zugang zu den Lehrveranstaltungen ist nur nach bestandener Eignungsprüfung und schriftlich erfolgter Zulassung möglich.

Die Veranstaltungen finden, sofern nicht anders angegeben, im Haus Binger Straße 26 statt. Die

Angaben der Räume (GR = Gymnastikraum, KS = Konzertsaal, OS = Orgelsaal) erfolgen unter dem Vorbehalt der endgültigen Stundenplangestaltung.

- Vorbereitung für die Eignungsprüfung [2-std.]
J. Bitsch
 Mi 19-20.30 — R 1

Schulmusik, Lehrer an Musikschulen, Dipl.-Musiklehrer, Kath. Kirchenmusik

Vorlesungen

- Akustik 1 [1-std.]
M. Kürschner
 Di 11.00-11.45 — R 4
- Akustik 2 [1-std.]
M. Kürschner
 Di 11.45-12.30 — R 4

Seminar

- Einführung in die Musikdidaktik (Proseminar) [2-std.]
M. Schuler
 Do 14-16 — Alter Musiksaal, Forum

Übungen

- Hörschulung Kurs 5a [1-std.]
N. N.
 Mo 10.45-11.30 — R 1
- Hörschulung Kurs 2 [1-std.]
N. N.
 Mo 11.15-12.00 — R 1
- Hörschulung Kurs 7 [1-std.]
N. N.
 Mo 12.15-13 — R 1
- Hörschulung SM Kurs 5 [1-std.]
N. N.
 Mo 13.30-14.15 — R 1

- Werkanalyse: Das Streichquartett von Haydn bis Ligeti [2-std.]
J. Blume
 Di 16-17.30 — R 5
- Neue Satztechniken: Erweiterte Tonalität (Hindemith-Satzlehre) [1-std.]
J. Blume
 Mi 15-15.45 — O. n. V.
- Hörschulung SM Kurs 8 [1-std.]
R. Beyer
 Do 10.00-10.45 — R 5
- Hörschulung Kurs SM 7 [1-std.]
R. Beyer
 Do 12.30-13.15 — R 1
- Hörschulung SM Kurs 5 [1-std.]
R. Beyer
 Do 13.15-14.00 — R 1
- Hörschulung SM Kurs 3 [1-std.]
R. Beyer
 Do 11.15-12.00 — R 1
- Hörschulung SM Kurs 1 [1-std.]
W. Bieber
 Mi 18.15-19.00 — R 1
- Hörschulung SM Kurs 7 [1-std.]
U. Kaltwasser
 Mi 13.00-13.45
- Hörschulung Kurs 3 [1-std.]
U. Kaltwasser
 Mi 13.45-14.30

- Hörschulung SM Kurs 8 [1-std.]
U. Kaltwasser
Mi 14.30-15.15
- Hörschulung SM Kurs 5 [1-std.]
U. Kaltwasser
Mi 15.30-16.15
- Hörschulung Kurs 4 [1-std.]
U. Kaltwasser
Mi 16.15-17
- Hörschulung SM Kurs 6 [1-std.]
U. Kaltwasser
Mi 17.00-17.45
- Hörschulung D Kurs 5 [1-std.]
U. Kaltwasser
Mi 17.45-18.30
- Intensivkurs: Vom-Blatt-Singen [1-std.]
U. Kaltwasser
Mi 18.30-19.15
- Übchor [2-std.]
E. Volk
Di 10.00-11.30 — KS
- Dirigierkurs [2-std.]
J. Daus
Mi 16.30-18 — Alte Mensa
- Überchester [2-std.]
J. Daus
Mi 11.00-12.30 — Alte Mensa
- Liedgestaltung – Recitativgestaltung für
Sänger und Continuisten [3-std.]
E. Hoss
Fr 12.30-15 — KS
- Opern- und Liedinterpretation: szenische
Darstellung von Opernarien und Ensembles
[6-std.]
E. Wollitz
Fr 12-18
- Liedgestaltung für Sänger und Pianisten
(für Diplom-Musiklehrer) [2-std.]
B. Schaeffer
Do 14.00-15.30 — KS
- Liedgestaltung für Sänger und Pianisten
(für Diplom-Musiklehrer) [3-std.]
B. Schaeffer
Fr 9.45-12 — R 103
- Zwölffonteknik für Anfänger [2-std.]
N. N.
Z. u. O. n. V.
- Jazztheorie – Analyse und Gehörbildung.
Kurs I (für alle Studierenden) [2-std.]
F. Runhof
Di 16-17.30 — R 1
- Jazztheorie – Analyse und Gehörbildung.
Kurs II für Fortgeschrittene [2-std.]
F. Runhof
Di 14.15-15.45 — R 1
- Jazz-Arrangementlehre. Kurs I für Anfänger
[2-std.]
F. Runhof
Di 17.30-19.30 — R 1
- Jazz-Arrangementlehre. Kurs II für Fortge-
schrittene [2-std.]
F. Runhof
Di 12.45-14.15 — R 1
- Satzprobe: Rhythmusgruppe Big Band
[2-std.]
M. Bründl
Mo 14.00-15.30 — GR
- Jazz-Stilistik für Blechbläser [3-std.]
D. Grünewald
Do 16.15-18.45 — R 102
- Jazz-Chor [2-std.]
B. Frank
Mo 19.30-22 — GR
- Big Band: Saxophon (Satzprobe) [2-std.]
P. Reiter
Mo 14.00-15.30 — R 7
- Big Band: tp + tb [2-std.]
P. Feil
Mo 13.45-15.30 — R 9
- Jazz-Piano für Klassiker [2-std.]
B. Frank
Fr 12.00-13.30 — R 102
- Jazz-Rhythmik [1-std.]
J. Stefanski
Mi 10.45-11.30 — Gymnastiksaal
- Rhythmik für Fortgeschrittene [2-std.]
S. Koll-Brehm
Mi 14.00-15.30 — GR
- Rhythmik für Anfänger [2-std.]
S. Koll-Brehm
Mi 15.30-17 — GR
- Rhythmik für Anfänger [2-std.]
S. Koll-Brehm
Mi 17.00-18.30 — GR
- Entwicklung der getanzten Suite vom 15. bis
18. Jahrhundert [2-std.]
U. Großkreutz
Mo 17.00-18.30 — Alter Musiksaal, Forum
- Freies Choreographieren mit erlernten Tanz-
formen und -schritten [2-std.]
U. Großkreutz
Mo 18.30-20 — Alter Musiksaal, Forum

- Tänze der Wiener Klassik [2-std.]
U. Großkreutz
Di 17-18.30 — R 237
- Europäische Folkloretänze [2-std.]
U. Großkreutz
Do 17.00-18.30 — R 237
- Korrepetition [2-std.]
A. Petermann
Di 12.15-13.45 — O. n. V.
- Musik der 60-er Jahre [2-std.]
K.-J. Müller
Mi 17.30-19 — R 25

Ensemble-Musizieren

- Blattspiel – Klausurstück – Gitarrentonsatz [1-std.]
T. Hoppstock
Di 11.00-11.45 — R 4
- Improvisationsmodelle für Gitarristen [1-std.]
W. Schumacher-Löffler
Di 15.30-16.15 — O. n. V.
- Kammermusik für Gitarristen, 20. Jahrhundert [1-std.]
W. Schumacher-Löffler
Di 10.00-10.45 — O. n. V.
- Big Band [4-std.]
M. Bründl, P. Reiter, D. Grünwald
Mo 14-18 — GR, R 7, R 9
- Jazz-Chor [2-std.]
B. Frank
Mo 19.30-22 — GR
- Kammermusik [1-std.]
K. Börner
Z. u. O. n. V.
- Kammerchor [2-std.]
E. Volk
Di 14.30-16 — KS
- Übchor (für alle Semester und Studienrichtungen) [2-std.]
E. Volk
Di 10.00-11.30 — KS
- Kammermusik mit Blockflöten [2-std.]
M. Form
Z. u. O. n. V.
- Orchester Collegium musicum: Registerproben, Bläser, Streicher, Tuttiprobe [4-std.]
J. Daus
Di 19-22 — Alte Mensa, Alter Musiksaal, u. n. V.
1. Probe: 18. April 1995
- Chor Collegium musicum: Registerproben, Tutti [4-std.]
J. Daus
Mi 19-22 — Alte Mensa
1. Probe: 19. April 1995
- Kammermusik mit Cembalo/Hammerflügel [1-std.]
W. Portugall
Mi 18.30-19.30 — O. n. V.
- Kammermusik [8-std.]
C. Fink
Mo, Do 14-18 — O. n. V.
- Kammermusikalische Übungen [6-std.]
K. Marx
Z. u. O. n. V.
- Kammermusik (Trompete) [1-std.]
M. Burba
Z. u. O. n. V.
- Kammermusik mit Holzbläsern [2-std.]
U. Mehlhart
Di n. V. — O. n. V.
- Percussion-Ensemble [2-std.]
W. Reiter
Mo 16.30-18 — R 7

SCHULMUSIK

Seminare

- Einführung in die Musikdidaktik Proseminar [2-std.]
M. Schuler
Do 14-16 — Alter Musiksaal, Forum
- Die Oper im gymnasialen Musikunterricht (Hauptseminar) [2-std.]
M. Schuler
Mi 13-15 — Alter Musiksaal, Forum
- Werkanalyse: Das Streichquartett von Haydn bis Ligeti [2-std.]
J. Blume
Di 16-17.30 — R 5
- Chorische Stimmbildung (5.-8.Semester) [1-std.]
E. Volk
Mo 16.00-16.45 — R 1
- Allgemeine Musiklehre [1-std.]
M. Kiefer
Mo 15.45-16.30 — R 25
- Einführung in die Computermusik [2-std.]
M. Kürschner
Di 16.30-18 — R 4

Übungen

- Schulpraktisches Klavierspiel [4-std.]
P. Krams
Do 8.00-12 — R 30
- Schulpraktisches Klavierspiel [4-std.]
P. Krams
Fr 8.00-12 — R 30
- Unterrichtspraktische Übungen [4-std.]
R. Holewik
Z. n. V. — Schloßgymnasium
- Unterrichtspraktische Übungen [2-std.]
K. Minden
Z. n. V. — Rhabanus-Maurus-Gymnasium
- Schulpraktisches Klavierspiel [4-std.]
B. Frank
Mo 14-19 — R 104
- Schulpraktisches Klavierspiel [5-std.]
B. Frank
Mi 9.30-14 — R 104
- Schulpraktisches Klavierspiel [2-std.]
M. Höller
Mo 15-19 — R 38
- Schulpraktisches Klavierspiel [2-std.]
M. Höller
Di 9-13 — R 38
- Schulpraktisches Klavierspiel [1-std.]
B. Frank
Fr 8.45-10.30 — R 102
- Schulpraktisches Klavierspiel [8-std.]
M. Staudt
Di 9.15-16 — GR
- Neue Satztechniken: Erweiterte Tonalität
(Hindemith-Satzlehre) [1-std.]
J. Blume
Mi 15.00-15.45 — O. n. V.
- Hörschulung SM Kurs 5 [1-std.]
R. Beyer
Do 10.00-10.45 — R 1
- Hörschulung SM Kurs 8 [1-std.]
R. Beyer
Do 10.00-10.45 — R 5
- Hörschulung Kurs SM 7 [1-std.]
R. Beyer
Do 12.30-13.15 — R 1
- Hörschulung Kurs 7a [1-std.]
J. Schild
Z. n. V. — R 1
- Hörschulung 4. Semester [1-std.]
L. Dreyer
Do 8-9 — R 5
- Hörschulung 8. Semester [1-std.]
L. Dreyer
Mo 10.00-10.45 — R 5
- Hörschulung 1. Semester [1-std.]
L. Dreyer
Mo 10.45-11.30 — R 5
- Hörschulung 8. Semester [1-std.]
N. N.
Mo 13.30-14.15 — R 1
- Ziele und Aufgaben des schulischen Musik-
unterrichtes (Grundstudium) [2-std.]
M. Schuler
Do 10-12 — Alter Musiksaal, Forum
- Repetitorium [2-std.]
M. Schuler
14 tägl.: Z. n. V. — Alter Musiksaal, Forum

Ensemble-Leitung

- Chorleitung 3. Semester [2-std.]
E. Volk
Mi 10.00- 11.30 — KS
- Nachbesprechung Chorleitung Übchor (5. u.
8. Semester) [1-std.]
E. Volk
Di 11.30-12.15 — KS
- Chorleitung 8. Semester [1-std.]
E. Volk
Di 12-13 — KS
- Chorleitung 4. Semester [2-std.]
E. Volk
Mi 14.30-16 — R 1
- Chorleitung 5.-8. Sem. für KI [2-std.]
E. Volk
Di 16.45-17.30 — KS
- Chorleitung 2. Semester [2-std.]
J. Daus
Di 16-17.30 — Alte Mensa
- Orchesterleitung 6. Semester [1-std.]
J. Daus
Di 15.00-15.45 — Alte Mensa
- Orchesterleitung 8. Semester [1-std.]
J. Daus
Mi 15.00-15.45 — Alte Mensa
- Dirigierkurs (für Diplom) [2-std.]
J. Daus
Mi 16.30-18 — Alte Mensa
- Schlagtechnik 6. - 8. Semester [1-std.]
J. Daus
Mi 15.45-16.30 — Alte Mensa

- Chorleitung 2. Semester [2-std.]
E. Volk
Mo 14.30-16 — KS
- Chorleitung 5. Semester [2-std.]
E. Volk
Mi 11.30-13 — R 1

LEHRER AN MUSIKSCHULEN,
DIPLOM-MUSIKLEHRER

Vorlesungen

- Formenlehre: Fuge [2-std.]
L. Dreyer
Mo 11.30-13 — R 5
- Repetition [1-std.]
L. Dreyer
Do 11.00-11.45 — R 1
- Akustik 1 [1-std.]
M. Kürschner
Di 11.00-11.45 — R 4
- Akustik 2 [1-std.]
M. Kürschner
Di 11.45-12.30 — R 4
- Musikalische Entwicklungen im Kinder- und
Jugendalter [2-std.]
M. Jung
Mi 14-16 — R 1
- Musikgeschichte: Mittelalter und Renaissance
[2-std.]
G. Krombach
Di 9.00-10.30 — O. n. V.
- Musikgeschichte: 1803-1848 [2-std.]
G. Krombach
Di 11-13 — O. n. V.
- Musikgeschichte: 1914-1945 [2-std.]
G. Krombach
Mi 10-12 — O. n. V.
- Musikgeschichte: Repetitorium für Exa-
menskandidaten [1-std.]
G. Krombach
Mo 13.00-13.45 — O. n. V.
- Einführung in die Musikbibliographie
[1-std.]
G. Krombach
14-tägl.: Mo 10.30-12 — Bibliothek
- Instrumentenkunde [1-std.]
G. Krombach
Mi 9.00-9.45 — R 5
- Klassische Musikgeschichte I, für Diplom-
Jazz [2-std.]
G. Krombach
Mi 12.30-14
- Jazzgeschichte III, Jazz in Europa [2-std.]
W. Knauer
Fr 14-15.30 — R 1

Seminare

- Werkanalyse: Das Streichquartett von Haydn
bis Ligeti [2-std.]
J. Blume
Di 16-17.30 — R 5
- Einführung in die Computermusik [2-std.]
M. Kürschner
Di 16.30-18 — R 4
- Klavierdidaktik: Theoretische Probleme und
Unterrichtsübungen [1-std.]
K. Börner
Mi 12-13 — O. n. V.
- Methodik/Didaktik Klavier (Lehrversuche)
[2-std.]
K. Börner u. S. Cada
Di 14-16 — R 5
- Methodik/Didaktik des Querflötenunter-
richts [2-std.]
M. Wahn
Do 15-17 — O. n. V.
- Methodik/Didaktik der Blockflöte mit Lehr-
versuchen [2-std.]
M. Form
Mi 16.45-18.15 — R 3
- Methodik des Gesangsunterrichts mit Lehr-
versuchen [2-std.]
J. Bauer
Do 10.00-11.30 — R 102
- Methodik/Didaktik Gitarre mit Lehrversu-
chen [1-std.]
M. Koch
Mi 13-15 — O. n. V.
- Lehrversuche Gitarre [1-std.]
T. Hoppstock
Z. u. O. n. V.
- Kammermusik mit Holzbläsern [2-std.]
U. Mehlhart
Di n. V. — O. n. V.
- Methodik/Didaktik für Holzbläser [2-std.]
K. Ventulett
Di 14-16 — GR
- Holzbläser-Kammermusik [2-std.]
K. Ventulett
Di 16-18 — GR
- Methodik für Blechbläser [1-std.]
M. Burba
Di 16-17 — GR

- Methodik des Schlagzeugunterrichts [1-std.]
W. Reiter
Mo 15.30-16.15 — R 7
- Methodik des Violoncellunterrichts [1-std.]
K. Marx
Z. u. O. n. V.
- Methodik des Violinunterrichts [2-std.]
U. Abdank
Fr 14-15.30 — R 17
- Liedgestaltung für Sänger und Pianisten (Dipl.) [2-std.]
B. Schaeffer
Do 14.00-15.30 — KS
- Liedgestaltung für Sänger und Pianisten (Dipl.) [3-std.]
B. Schaeffer
Fr 9.45-12 — R 103
- Korrepetition für Pianisten (Oper, auch mögl. für SM u. Ki) [1-std.]
B. Schaeffer
Mo 19 s.t.-20 — R 102
- Italienisch für Sänger I [2-std.]
D. Ceroni
Di 10-12 — R 6

Übungen

- Klausurstück – Blattspiel – Literaturkunde Gitarre [1-std.]
T. Hoppstock
Di 12.00-12.45 — O. n. V.
- Tonsatz für Gitarristen [3-std.]
T. Hoppstock
Di 8.30-10.45 — R 4
- Hörschulung 1. Semester [1-std.]
L. Dreyer
Di 14.45-15.30 — R 5
- Hörschulung 8. Semester [1-std.]
L. Dreyer
Di 15.30-16.15 — R 5
- Stimmbildung und Sprecherziehung [8-std.]
M. Franta
Mo, Fr 9-12 — O. n. V.
- Stimmbildung und Sprecherziehung [3-std.]
U. Ott-Weiler
Mi 14.00-17 — O. n. V.
- Stimmbildung [6-std.]
U. Büttner
Do 10-17.30 — R 103

KATHOLISCHE KIRCHENMUSIK

Vorlesungen

- Kirchenmusikgeschichte [1-std.]
P. Stadtmüller
Do 9.00-9.45 — R 1
- Orgelkunde [1-std.]
P. Stadtmüller
Do 9.45-10.30 — R 1
- Die Messe III [2-std.]
B. Einig
Do 15.15-16.45 — R 6
- Einführung in die Musikbibliographie [1-std.]
G. Krombach
14-tägl.: Mo 10.30-12 — Bibliothek

Seminare

- Deutscher Liturgiegesang, Seminar mit praktischen Übungen für alle Semester [2-std.]
B. Einig
Mo 17-19 — R 6
- Gregorianischer Choral [1-std.]
L. Koch
- * Gruppe 1: 1. und 2. Sem.
Di 9-10 — R 1
- * Gruppe 2: 3. und 4. Sem.
Di 10-11 — R 1
- * Praxis
Di 11-12 — R 1
- * Gruppe 3: 5. und 6. Sem.
Di 12-13 — R 1
- * Gruppe 4: 7. und 8. Sem.
Di 13-14 — R 1
- * Scholaprobe für an der Gregorianik Interessierte
Di 16.00-17 — R 1

Ensembleleitung

s. Schulmusik

Einzel- und Gruppenunterricht

- Orgelimprovisation [4-5-std.]
E. Doll, C.-A. Noll, A. Schönberger
Di, Z. n. V. — kl. OS
- Generalbaß und Partiturspiel [2-std.]
H. Caeners, A. Großmann
Z. u. O. n. V.
- Hörschulung Kurs 6 [1-std.]
R. Beyer
Do 14-15 — R 1

- Cembalo [8-std.]
W. Portugall
Mi 14-18, Do 9.30-12.30 — R 107

Für Hörer aller Fachbereiche

Collegium Musicum

- Orchester (Registerproben, Streicher und Bläser, Tuttiprobe) [4-std.]
J. Daus
Di 19-22 — Alte Mensa, Forum
1. Probe: 25. April 1995
- Chor (Registerproben, Tutti) [4-std.]
J. Daus
Mi 19-22 — Alte Mensa, Forum
1. Probe: 26. April 1995

Seminar

- Werkanalyse: Das Streichquartett von Haydn bis Ligeti [2-std.]
J. Blume
Di 16-17.30 — R 5

Übung

- Kommunikation mit Musik und Bewegung – Zur Praxis von Musiktherapie und Sonderpädagogik
M. Barthel-Rösing
Z. u. O. n. V.
Teilnahme nur nach Anmeldung.

Einzel- und Gruppenunterricht (für alle Abteilungen)

Die jeweiligen Stundeneinteilungen werden durch Aushang bekanntgegeben.

- | | |
|---|---|
| <ul style="list-style-type: none"> ▪ Allgemeine Musiklehre
<i>M. Kiefer</i> ▪ Blockflöte
<i>M. Form, B. Hassinger, U. Powarzynski, R. Hübner-Hinderling, C. Seher</i> ▪ Cembalo
<i>W. Portugall</i> ▪ Chor-/Orchesterleitung, Dirigieren
<i>J. Daus, E. Volk</i> ▪ Chorleitung
<i>M. Breitschaft</i> ▪ E-Baß (Jazz)
<i>M. Bründl</i> ▪ Fagott
<i>K. Ventulett</i> ▪ Gesang und Sprecherziehung
<i>J. Bauer, G. Charlent, C. Eder, M. Franta, S. Fues-Jaschke, E. Hoss, F. Kunder, U. Ott-Weiler, A. Peper, D. Reingardt, O. Sandu, M. Tuzek-Graf, D. Woodward, E. Wollitz</i> ▪ Gitarre
<i>T. Hoppstock, M. Koch, W. Schumacher-Löffler</i> ▪ Gregorianischer Choral
<i>L. Koch</i> ▪ Horn
<i>Th. Swartman, E. Terwilliger</i> | <ul style="list-style-type: none"> ▪ Instrumentenkunde
<i>G. Krombach</i> ▪ Italienisch für Sänger
<i>M. Sancassano, D. Ceroni</i> ▪ Jazz-Chor
<i>B. Frank</i> ▪ Jazz-Geschichte
<i>W. Knauer</i> ▪ Jazz-Piano
<i>B. Frank, A. Kaufmann, P. Feil</i> ▪ Jazz-Combo/ Jazz-Rhythmik
<i>P. Feil, J. Stefanski</i> ▪ Jazz-Improvisation/ Jazz-Arrangementlehre
<i>M. Bründl, D. Grünwald, F. Runhof</i> ▪ Kammermusik
<i>C. Fink, M. Form, R. Hübner-Hinderling, K. Marx, U. Mehlhart, S. Picard, W. Portugall, M. B. Wolf, K. Ventulett</i> ▪ Kirchenmusik: Liturgik und Glaubenslehre
<i>B. Einig</i> ▪ Kirchenmusik: Gregorianik
<i>L. Koch</i> ▪ Klarinette
<i>U. Mehlhart, M. Schwantner</i> |
|---|---|

- Klavier
*F. Bamberger, U. Berkemer, K. Börner,
S. Cada, M. Fuchs, K. Germer,
L. Grychtolowna, L. Jekéli, H. Levy,
Th. Lungu, P. Mildner,
K. H. Möller-Rehm, H. Nadim,
W. Portugall, M. von Saalfeld,
B. Schaeffer, C. Schellenberger,
H. Scherhag, R. Sieren, M. Staudt,
M. Takeda-Herms, O. Vetre*
- Kontrabaß
K. von Goetze, H. Schmude
- Jazztheorie und Hörschulung
F. Runhof
- Korrepetition
M. Hofstetter, A. Petermann, B. Schaeffer
- Musikgeschichte
G. Krombach
- Musikerziehung/Didaktik der Musik
M. Schuler
- Musikpädagogik
M. Jung
- Neue Musik
M. Reichert
- Oboe
B. Schnieder
- Orgel
*E. Doll, H. J. Kaiser, C.-A. Noll,
P. Stadtmüller*
- Partiturspiel und Generalbaß
H. Caeners, A. Großmann
- Posaune
K. Brusckke
- Querflöte
*D. Peppel, A. Schwab-Opitz,
S. Schwarzkopf, M. Wahn*
- Rhythmik
S. Koll-Brehm
- Saxophon
Th. Bachmann, P. Reiter
- Schlagzeug
W. Reiter, J. Stefanski
- Schulpraktisches Klavierspiel
*E. Doll, B. Frank, M. Höller, P. Krams,
M. Staudt*
- Tanz
U. Großkreutz
- Tonsatz und Hörschulung
*M. Arzdorf, G. Augst, R. Beyer, W. Bieber,
J. Blume, L. Dreyer, A. Hentzen,
U. Kaltwasser, M. Kürschner, B. Rendel,
J. Schild, A. Stenger, R. Wallenstein*
- Trompete
D. Grünewald, L. Mandler, P. H. Wellnitz
- Unterrichtspraktische Übungen
R. Holewik, K. Minden
- Viola
E. Cantor, J. Kokich
- Violine
*U. Abdank, A. Csammer, A. Hasegawa,
R. Gwasalia, A. Kottmann, S. Picard,
K. Vogt*
- Violoncello
J. Berger, K. Marx, F. Schulz

Fachbereich 26: Sport

- Postanschrift:
Johannes Gutenberg-Universität,
Fachbereich Sport, Eingang Albert-Schweitzer-Str. 22, 55099 Mainz, Fax 39-35 25
- Besucheranschrift:
Verwaltungsgebäude Fachbereich Sport
- Dekan:
Univ.-Prof. Willi PETTER, Zi. 103,
Tel. 39-35 12, Sprechzeiten nach Voranmeldung im Dekanat (Tel. 39-35 06)
- Prodekanin:
Univ.-Prof. Dr. Helga LETZELTER,
Zi. 112, Tel. 39-35 15, Sprechzeiten n. V.
- Leitung der Verwaltung:
Ursula FRIESS, Martin LOCHMANN,
Tel. 39-35 05
- Dekanat:
Dagmar STAMM, Silke VÖLKERS,
Tel. 39-35 06, Sprechzeiten: Mo-Do 8.30-12,
13.45-16, Fr 8.30-12
- Fachbereichsbibliothek:
Verwaltungsgebäude Raum 116,
Öffnungszeiten Mo-Do 9-16, Fr 9-13.15. Zusätzliche Abendöffnungszeiten werden in der Bibliothek bekanntgegeben;
Fatemeh KAFAI, N.N., Tel. 39-35 13

Informationen für Studierende

Studienfach und -abschlußmöglichkeiten

Hinweis: Das Sportstudium kann für alle Abschlüsse nur zum Wintersemester aufgenommen werden.

- Sport:
Diplom; Erste Staatsprüfung für Lehramt an Gymnasien; Promotion, die eine Hochschulabschlußprüfung oder die Wiss. Prüfung für das Lehramt an Gymnasien voraussetzt.

Eignungsprüfung

Eine sportpraktische Eignungsprüfung ist Bedingung für die Zulassung zum Studium. Die Eignungsprüfungsordnung Sport ist im Dekanat erhältlich. Die Anmeldung zur Eignungsprüfung erfolgt automatisch nach fristgerechter Bewerbung an das Studentensekretariat.

Einführungsveranstaltung für Studienanfänger, Fach- und Hochschulortwechsler

Keine Einführungsveranstaltung im Sommersemester, da Beginn nur im Wintersemester. Studienberatung aufsuchen.

Auskünfte in Studien- und Prüfungsangelegenheiten:

Verw.-Ang. U. NOLDEN,
Zi. 108/109, Tel. 39-35 16, Mo-Fr 10-12

Studienfachberatung:

- Univ.-Prof. H. SALOMON,
Zi. 103, Anbau Spielhalle, Mo 10-11, Mi 11-12
- Studienfachberatung, insbesondere Auskünfte über Anrechnung auswärtiger Studien- und

Prüfungsleistungen:

Univ.-Prof. Dr. D. AUGUSTIN, Zi. 114, Di 11-12

Vertrauensdozent für ausländische Studierende:

Univ.-Prof. H. SALOMON,
Fachbereich Sport, Saarstr. 21,
Zi. 103, Anbau Spielhalle,
Tel. 39-35 17, Sprechzeiten Mo 10-11, Mi 11-12

Studien-, Prüfungs- und Promotionsordnungen

Lehramt an Gymnasien:

Die Studienordnung für das Studium der Kandidaten für das Lehramt an Gymnasien im Fach Sport an der Johannes Gutenberg-Universität Mainz ist im Geschäftszimmer des Prüfungsamtes, Zi. 108, erhältlich.

Dort ist ebenfalls die Zwischenprüfungsordnung des Fachbereichs Sport der Johannes Gutenberg-Universität Mainz für den Studiengang Lehramt an Gymnasien im Fach Sport erhältlich.

Die Landesverordnung über die Erste Staatsprüfung für das Lehramt an Gymnasien ist im Buchhandel erhältlich und im Geschäftszimmer des Prüfungsamtes, Zi. 108, einsehbar (Kopiervorlage).

- Prüfungsamt: s. S. 70

Diplom:

Die Studienordnung für das Diplomsportlehrerstudium am Fachbereich Sport der Johannes Gutenberg-Universität Mainz ist im Geschäftszimmer des Prüfungsamtes, Zi. 108, erhältlich. Dort ist ebenfalls die Ordnung für die Prüfung von Di-

plomsportlehrern am Fachbereich Sport der Johannes Gutenberg-Universität Mainz erhältlich.

- Prüfungsausschuß: Vorsitzender: Univ.-Prof. Dr. D. AUGUSTIN, Stellvertreter: Univ.-Prof. Dr. med. H.-V. ULMER, Mitglied: Oberstudienrat Dr. W. FREITAG, Sprechzeiten s. Personalteil
- Prüfungsamt des Fachbereichs: Geschäftsstelle Fachbereich Sport, Verwaltungsgebäude, Zi. 112, Verw.-Ang. U. NOLDEN, Tel. 39-35 16, Sprechzeiten Mo-Fr 10-12

Promotion:

Die Promotionsordnung des Fachbereichs Sport der Johannes Gutenberg-Universität Mainz ist im Dekanat erhältlich.

Anschrift der Fachschaft

- Fachschaft Sport: Albert-Schweitzer-Str. 22, 55099 Mainz, Tel. 39-35 97, Di, Mi 12-13

Hinweis für Studierende

Alle Wahlpflichtkurse für das nachfolgende Jahr werden Ende November/Anfang Dezember besprochen und eingeteilt. Bitte Aushang beachten.

Personalteil

Bedienstete der Universität

Nichtbedienstete Lehrkräfte und Lehrbeauftragte

Universitätsprofessoren auf Lebenszeit

AUGUSTIN, Dieter, Dr. phil., *Didaktik Leichtathletik, Didaktik Fußball, Trainingswissenschaft*, Sprechstd. Di 11-12 u. n. V., Tel. 39-35 14, Zi. 114. Privat: Draiser Str. 128, 55128 Mainz, Tel. 36 22 73

HAHMANN, Heinz, Dr. rer. nat. (emeritiert), *Sportpädagogik, Sonderpädagogik, Rehabilitations- und Behindertensport, Sportförderunterricht*, Sprechstd. Di 10 u. n. V., Tel. 39-35 20, Zi. 01-111 in Doppelhalle. Privat: Christian-Lechleitner-Str. 24, 55128 Mainz, Tel. 3 47 66

JUNG, Klaus, Dr. med., *Innere Medizin, Sportmedizin, Naturheilverfahren*, Sprechstd. Mo, Mi 12-13, Tel. 39-35 87, Zi. 12. Privat: Rembrandtstr. 60, 55127 Mainz, Tel. 7 35 21

LETZELTER, Helga, Dr. phil. habil., *Didaktik Leichtathletik, Didaktik, Sportspiele, Trainingswissenschaft*, Sprechstd. n. V., Tel. 39-35 15, Zi. 112

LETZELTER, Manfred, Dr. phil. habil., *Sportwissenschaft, Trainingswissenschaft*, Sprechstd. Mi 8-9, Tel. 39-35 03, Zi. 102. Privat: Südring 285, 55128 Mainz

MESSING, Manfred, Dr. phil., Dr. soc., *Sportsoziologie*, Sprechstd. Mi 10-12, Tel. 39-35 04, Zi. 00-119 in Doppelhalle. Privat: Draiser Str. 128, 55128 Mainz

MÜLLER, Norbert, Dr. phil., *Sportgeschichte, Leichtathletik, Behindertensport*, Sprechstd. s. Aushang, Tel. 39-35 10, Zi. 113. Privat: Lion-Feuchtwanger-Str. 47, 55129 Mainz

PETTER, Willi, *Sportpädagogik*, Sprechstd. n. tel. V. (39-35 06), Voranmeldung im Dekanat, Tel. 39-35 12, Zi. 103. Privat: Eleonorenst. 18, 55124 Mainz, Tel. 4 14 23

SALOMON, Hermann, *Angewandte Sportpädagogik, Didaktik Leichtathletik*, Sprechstd. Mo 10-11, Mi 11-12, Tel. 39-35 17, Zi. 103, Anbau Spielhalle. Privat: Carl-Orff-Str. 67, 55127 Mainz, Tel. 47 69 25

SCHÖPE, Hans-Günther, Dr. phil., *Sportpädagogik (insbesondere Didaktik Gerätturnen)*, Sprechstd. Fr 8-9 u. n. V., Tel. 39-35 18, Zi. 01-115, Doppelhalle. Privat: Am Gonsenheimer Spieß 28, 55122 Mainz, Tel. 38 19 36

ULMER, Hans-Volkhart, Dr. med., *Sportphysiologie, Angewandte Physiologie*, Sprechstd. Mo-Fr 14-14.15, Tel. 39-35 83/35 85, Zi. 3 A. Privat: Curt-Goetz-Str. 93, 55127 Mainz, Tel. 47 67 03

WISCHMANN, Berno, Dr. phil. (emeritiert), *Alterssport, Leichtathletik*, Sprechstd. Mo, Di 8-9, Tel. 22 10 32, Große Sporthalle. Privat: Teichweg 30, 55606 Kirn/Nahe, Tel. (0 67 52) 83 11

Nichtbediensteter Professor

STEEGER, Dieter, Dr. med. habil., Äztl. Direktor, Chefarzt der Orthopädischen Klinik Lindenlohe, *Orthopädische Sportmedizin, Rehabilitations- und Behindertensport*, Tel. (0 94 31) 888/601. Privat: Föhrenstraße 31, 92421 Schwandorf, Tel. (0 94 31) 4 12 15

Wissenschaftliche Mitarbeiter

- AUST, Friedhelm, Dipl.-Sportlehrer, Oberstudienrat i. H., *Didaktik Fußball*, Sprechstd. n. V., Tel. 39-35 81, Gr. Sporthalle. Privat: Aurbachstr. 59, 55126 Mainz, Tel. 47 58 30
- BURGER, Ronald, Dipl.-Sportwiss., Wiss. Ang., *Biomechanik, Abteilung Trainings- und Bewegungslehre*, Sprechstd. Mo 10-11.30, Tel. 39-35 89, Zi. 00-115. Privat: Hegelstraße 45, 55122 Mainz, Tel. 38 55 60
- DANE, Wolfgang, Dipl.-Sportlehrer, Wiss. Ang., Sprechstd. n. V., Tel. 39-47 71, Zi. 102 Anbau. Privat: Ludwigstr. 22, 55246 Mainz, Tel. (0 61 34) 2 61 54
- DIEZEMANN, Reinhold, Stud. Dir., Leiter AHS, *Bewegungswissenschaft, Didaktik Gerätturnen, Zusatzfach Trampolin*, Sprechstd. Mi 13-14, Tel. 39-35 90, Gr. Sporthalle, Raum 29. Privat: Joh.-Friedrich-von-Pfeiffer-Weg 2, 55128 Mainz, Tel. 3 19 81
- FINDEISEN, Karl-Heinz, Dipl.-Sportlehrer, Dipl.-Pädagoge, Oberstudienrat i.H., *Didaktik Schwimmen, Didaktik Wasserspringen, Kurse, Rettungslehre*, Sprechstd. Fr 14-15, Tel. 39-35 91/38 53. Privat: Königsberger Str. 8, 55268 Nieder-Olm, Tel. (0 61 36) 4 39 20
- FREITAG, Werner, Dr. Sportwiss., Oberstud.-Rat i. H., *Didaktik Schwimmen, Kurse*, Sprechstd. n. d. Veranstalt. u. n. V., Tel. 39-54 13, Zi. Schwimmbad. Privat: Tannenstr. 46, 65428 Rüsselsheim, Tel. (0 61 42) 56 11 38
- GENTZ, Dorothea, Dipl.-Sportlehrer, Oberstud.-Rat i.H., *Didaktik Gymnastik, Tanz, Darstellendes Spiel*, Sprechstd. n. d. Veranstalt. u. n. V., Tel. 39-37 42, Zi. 01-113, Doppelhalle. Privat: Sandmühlweg 10, 55124 Mainz, Tel. 47 27 55
- HAMMES, Michael, Wiss. Mitarbeiter, *Akupunktur*, Sprechstd. Mo 12-13, Do 15-16, Tel. 39-35 31, Zi. 5/7. Privat: Henry-Moisand-Str. 12 A, 55130 Mainz, Tel. 88 32 17
- HINKEL, Manfred, Dipl.-Sportlehrer, Dipl.-Pädagoge, Wiss. Ang., *Didaktik Sportspiele*, Sprechstd. vor bzw. n. d. Lehrveranst. u. n. V., Tel. 39-35 08. Privat: Am Roten Tor 63, 55232 Alzey, Tel. (0 67 31) 4 38 39
- KRAMER, Ralf, Dipl.-Sportlehrer, Wiss. Ang., *Didaktik Leichtathletik*, Sprechstd. n. V., Tel. 39-35 09, GH. Privat: Gartenfeldstr. 18, 55118 Mainz, Tel. 67 82 74
- KRAYER, Albert, Dr. rer. nat., Wiss. Ang., *Abteilung Sportgeschichte/Sportsoziologie und Sportpädagogik*, Sprechstd. Mi 9.30-11 u. n. V., Tel. 39-54 14, Zi. 00-117. Privat: Kurmainzstr. 6, 55126 Mainz, Tel. 47 95 25
- OTT, Friedemann, Dipl.-Sportlehrer, Wiss. Ang., *Angewandte Sportpädagogik, Didaktik Sportspiele, Kurse, Wahlfächer*, Sprechstd. Di 12-13 u. n. V., Tel. 39-38 54, Zi. 01 AHS. Privat: Mailglöckchenweg 3, 55126 Mainz, Tel. 47 30 37
- RADTKE, Thorsten, Dipl.-Sportlehrer, Wiss. Ang., *Abt. Trainings- und Bewegungswissenschaft*, Sprechstd. n. V., Tel. 39-35 84, Zi. 110. Privat: Goethestr. 93, 63263 Neu-Isenburg, Tel. (0 61 02) 13 90
- SCHOLL, Helmut, Dr. Sportwiss., Dipl.-Sportlehrer, Studienrat i.H., *Didaktik Sportspiele*, Sprechstd. Mi 11-12, Tel. 39-35 84, Zi. 110. Privat: Hindenburgring 9, 55237 Bornheim, Tel. (0 67 34) 84 28
- SCHUMANN-SCHMID, Brunhilde, Dr. Sportwiss., Dipl.-Sportlehrerin, Wiss. Ang., *Abteilung Sportphysiologie, Präventions-, Rehabilitations- und Seniorensport*, Sprechstd. Mo 14-15, Tel. 39-35 20, Zi. 08A. Privat: Ketteler Str. 18, 55270 Zornheim, Tel. (0 61 36) 4 31 25
- SIEBERTZ, Ute, Dipl.-Sportlehrerin, Wiss. Ang., *Didaktik Leichtathletik*, Sprechstd. n. V., Tel. 39-35 09, GH. Privat: H.-v.-Meißen-Str. 12, 55129 Mainz, Tel. 50 93 92
- STEINMANN, Werner, Dr. Sportwiss., Dipl.-Sportlehrer, Akad. Dir., *Trainings- und Bewegungswissenschaft, Didaktik Leichtathletik*, Sprechstd. Di 11-12, Tel. 39-37 45, Zi. 111. Privat: Wilhelmstr. 24, 55257 Budenheim, Tel. (0 61 39) 57 83
- TIMMERMANN, Hans, Wiss. Ang., *Didaktik Gerätturnen*, Sprechstd. n. d. Veranstalt., Tel. 39-37 44. Privat: Justus-Liebig-Str. 22, 64569 Nauheim, Tel. (0 61 52) 68 82
- WESSEL-THERHORN, Dörte, Wiss. Ang., *Didaktik Gymnastik, Tanz*, Sprechstd. n. V., Tel. 39-37 43, Zi. 01-117 in der Doppelhalle. Privat: An der Favorite 4, 55131 Mainz, Tel. 8 28 12

Lehrkräfte für besondere Aufgaben

- SCHAPER, Axel, Dr. Sportwiss., Dipl.-Sportlehrer, *Allgemeiner Hochschulsport*, Sprechstd. n. V., Tel. 39-35 96. Privat: Mühlweg 79, 55128 Mainz, Tel. 36 17 34
- SCHUBERTH, Edgar, Dipl.-Sportlehrer, *Allgemeiner Hochschulsport*, Sprechstd. n. V.

Sonstiger Mitarbeiter

MENZER, Franz, Sportphysiotherapeut, Tel. 39-35 82, Zi. 4 A. Privat: Eaubonner Str. 33, 55257 Budenheim, Tel. (0 61 39) 701

Lehrbeauftragte

(Sprechstunden nach den Lehrveranstaltungen)

CHRIST, Gunther, Dipl.-Sportlehrer, *WF Badminton*. Privat: An der Neuen Bergstr. 2, 64297 Darmstadt

CLEMENS, Reinhold, *WF Sportstättenbau*. Privat: Am Rosengarten 7, 55270 Klein-Winternheim

DEPPE, Ulrich, Studienrat, *WF Tauchen*. Privat: Agrippastr. 9, 55131 Mainz

DIEL, Karin Evita. Privat: Holzhofstr. 19, 55116 Mainz

GIESELER, Karlheinz, Dr. h. c., Generalsekretär des Deutschen Sportbundes i. R., *Verwaltungslehre*. Privat: Theodor-Heuss-Str. 31, 63263 Neu-Isenburg

GOTTWALD, Axel, Dr. med. (Facharzt f. Orthopädie), *Orthopädie, Sportmedizin*, Tel. (0 61 32) 7 53 33. Privat: Binger Str. 94, 55218 Ingelheim

HARTKOPF, Hajo, Sonderschullehrer, *HF Rehabilitations- und Behindertensport*. Privat: Im Wiesengrunde 24, 55593 Rüdesheim, Tel. (06 71) 33 84 0

JÜNGST, Bodo-Knut, Prof. Dr. med., *Kinderheilkunde, Sportmedizin, HF Rehabilitations- und*

Behindertensport, Tel. 17-73 28, Kinderklinik, Geb. 701, Reisingerweg, Univ.-Klinikum, 55131 Mainz. Privat: Kehlweg 64, 55124 Mainz

KNAPPMANN, Jürgen, Dr. med., *Orthopädie, Sportmedizin*. Privat: Parcustr. 8, 55116 Mainz, Tel. 23 19 18

MAXRATH, Diethelm, *WF Rudern*. Privat: Erbergerstr. 16, 65462 Ginsheim/Gustavsburg, Tel. (0 61 34) 53 99 0

NEUBURGER, Steffi, *HF Rehabilitations- und Behindertensport*. Privat: Bert-Brecht-Str. 46, 55128 Mainz

QUITSCH, Dagmar, Dipl.-Sportlehrerin, *ZF Ambulante kardiale Prävention u. Rehabilitation*. Privat: Am Königsborn 6, 55126 Mainz

REITZ, Markus, *WF Fechten*. Privat: Lauteren Str. 12, 55116 Mainz, Tel. 28 84 40

SEITZ, Willi, Dr. phil., Dipl.-Psychologe, *Verhaltensbehindertenpädagogik und Psychologie der Behinderten*, Tel. 39-29 21, Institut für Sonderpädagogik/FB 11. Privat: Am Parkfeld 2 c, 65203 Wiesbaden, Tel. (06 11) 6 28 44

TAUBER, Hermann, Studiendirektor, *Didaktik Volleyball, Organisation von Schulsportveranstaltungen*. Privat: Südring 83, 55128 Mainz, Tel. 33 19 03

TURMANN, Regina, Dipl.-Sportlehrerin, Dipl.-Pädagogin, *HF Rehabilitations- und Behindertensport*. Privat: Schachtstr. 23, 65183 Wiesbaden

Lehrveranstaltungen

- Einführungsveranstaltung für Studienanfänger, Fach- und Hochschulortwechsler findet im Sommersemester nicht statt.

Vorbemerkung: Die in Klammern angegebenen Zahlen beziehen sich entsprechend der Kennzeichnung auf die jeweilige Studienordnung. Notwendige Änderungen vorbehalten.

LG = Lehramt Grundstudium
 LH = Lehramt Hauptstudium
 D n. O. = Diplom neue Ordnung 1994
 D a. O. = Diplom alte Ordnung 1992

Sporthallen:

GH = Große Halle
 GymH = Gymnastikhalle

MZ = Mehrzweckhalle
 SH = Spielhalle
 Stad = Stadion
 SwH = Schwimmhalle
 TUI = Geräturnhalle
 TT = Tischtennis-Raum

SPORTWISSENSCHAFT (ALLGEMEIN)**Vorlesungen mit Übung**

- 001 Geisteswissenschaftliche Forschungsmethoden I [1-std.]
 M. Messing
 Mo 16-17 — Hs 2
- 002 Empirische Forschungsmethoden I [1-std.]
 M. Letzelter
 Do 10-11 — Hs 2

Übungen

- 003 Einführung in die deskriptive und analytische Statistik (Statistik I) [1-std.]
H.-V. Ulmer
Di 10-11 — AR
- 004 Statistik für Fortgeschrittene (Statistik II) [1-std.]
H. Scholl
Fr 9-10 — Hs 2
- 005 Wissenschaftliches Arbeiten – Techniken und formale Aspekte [1-std.]
W. Steinmann
Di 13-14 — Hs 3
- 006 Grundlagen zum wissenschaftlichen Arbeiten (Voraussetzung für wiss. Abschlußarbeiten in der Sportpädagogik) (3.2 D n. O.) (§ 7(4) LG) [1-std.]
W. Petter
Di 10-11 — Hs 3
- 007 Wissenschaftliches Arbeiten in der Sportsoziologie unter besonderer Berücksichtigung statistischer Methoden (3.2 D a. O.) [2-std.]
M. Messing, A. Krayer
Di 14-16 — Hs 3

SPORTPÄDAGOGIK**Vorlesungen**

- 008 Grundlagen der Sportpädagogik II: Allgemeine Lehrmethodik für den Sportunterricht (3.3 LG) [2-std.]
W. Petter
Di, Do 9-10 — Hs 2
- 009 Grundlagen der Sportpädagogik IV: Ausgewählte Probleme der Sportpädagogik (1) (4.5 D a. O.) (§7(4) LG) Sportpädagogik/Didaktik II (D n. O.) [1-std.]
H.-G. Schöpe
Fr 11-12 — Hs 3

Seminare**(mind. 5. Sem.)**

- 010 Spiel- und Übungsformen zur Integration von Geistigbehinderten (5.4 D a. O.) (2.1 LH) [2-std.]
H. Hahmann
Mo 10-12 — AR

- 011 Ausgewählte psychologische Fragestellungen zum Sportunterricht (5.4 D a. O.) (2.1 LH) [2-std.]
W. Petter mit W. Dane
Do 12-14 — AR
- 012 Fertigkeitlernen im Blickpunkt der pädagogischen Psychologie (5.4 D a. O.) (2.1 LH) [2-std.]
H. G. Schöpe
Fr 8-10 — Hs 3

Übungen**(lehrpraktische Studien) (mind. ab 6. Sem.)**

- 013 Angewandte Sportpädagogik (5.3 D n. O.) [5-std.]
F. Ott
Z. u. O. n. V.
- 014 Angewandte Sportpädagogik (5.3 D a. O.) [5-std.]
H. Salomon
Z. u. O. n. V.
- 015 Begleitende Veranstaltung zu »Angewandte Sportpädagogik« (5.3 D a. O.) [2-std.]
H. Salomon
Mo 16-17 — AR
Di 12-13 — Hs 3
- 016 Begleitende Veranstaltungen zu »Angewandte Sportpädagogik« (5.3 D a. O.) [2-std.]
F. Ott
Mi 11-12 — Hs 3
Do 11-12 — AR

Kolloquien

- 017 Kolloquium für Examenskandidaten [1-std.]
W. Petter
Mi 10-11 — Hs 3
- 018 Kolloquium Projektgruppe Sportpädagogik [1-std.]
W. Petter mit W. Dane
Z. u. O. n. V.

SPORTGESCHICHTE/SPORTSOZIOLOGIE**Vorlesungen**

- 019 Einführung in die Sportgeschichte (5.1 D a. O.) (4.1 LG) [1-std.]
N. Müller
Mo 15-17 — Hs 2

- 020 Ausgewählte Probleme der Sportsoziologie (3.3 LH) (6.1 D a. O.) [2-std.]
M. Messing
 Di 13-14 — Hs 2
 Do 12-13 — Hs 3

Seminare

- 021 Sport im Lebenslauf (6.3 D a. O.) (2.1 LH) [2-std.]
M. Messing
 Do 15-17 — AR
- 022 Sport als Thema in Spiel- und Dokumentarfilm – sporthistorische Quelle oder ästhetischer Eindruck? (6.3 D a. O.) (2.1 LH) [2-std.]
N. Müller
 Do 17-19 — AR

Kolloquien

- 023 Betreuung empirischer Examens-/Diplomarbeiten [2-std.]
M. Messing
 Z. u. O. n. V.
- 024 Kolloquium für Examenskandidaten [1-std.]
M. Messing
 Mo 17-18 — AR
- 025 Kolloquium für eigene Diplomanden und Doktoranden [1-std.]
N. Müller
 Mi 13-14 — AR

BEWEGUNGS-/TRAININGSWISSENSCHAFT

Vorlesungen

- 026 Trainingswissenschaft II (D n. O.) Grundlagen der Trainingslehre (5.2 LG) [2-std.]
H. Letzelter
 Mo, Do 13-14 — Hs 3
- 027 Bewegungswissenschaft/Biomechanik (D n. O.) [2-std.]
R. Diezemann
 Di 14-15 — Hs 2
 Do 14-15 — Hs 3
- 028 Bewegungswissenschaft II (7.2 D a. O.), Ausgewählte Gebiete der Bewegungslehre (3.4 LH) [2-std.]
R. Diezemann
 Mo 11-12, Di 16-17 — Hs 3

- 029 Trainingswissenschaft II (7.1 D a. O.), Ausgewählte Gebiete der Trainingslehre (3.5 LH) [2-std.]
M. Letzelter
 Mo, Do 9-10 — Hs 3

Seminare

- 030 Trainingswissenschaft (7.3 D a. O.) (2.3 LH) [2-std.]
M. Letzelter
 Mo 15-17 — Hs 3
- 031 Bewegungswissenschaft (7.3 D a. O.) (2.3 LH)
 Die biomechanischen Prinzipien nach Hochmuth [2-std.]
R. Diezemann
 Mo 12-14 — Labor/GH

Übung

- 032 Sportmotorische Tests (6.5 D a. O.) [1-std.]
D. Augustin
 Mo 9-10, Mi 8-9 — Hs 2/GH

Kolloquium

- 033 Doktoranden- und Diplomandenkolloquium [1-std.]
M. Letzelter
 Mi 9-10 — Hs 3

SPORTMEDIZIN/SPORTPHYSIOLOGIE

Vorlesungen

- 034 Sportmedizin II: Traumatologie (6.4 LG) (3.6.1 LH) [1-std.]
K. Jung
 Mo 10-11 — Hs 2
- 035 Physiologische Grundlagen (7.2 D a. O.) [2-std.]
H.-V. Ulmer
 Di, Do 12-13 — Hs 2
- 036 Ausgewählte Kapitel aus der Sporttraumatologie mit praktischen Übungen [1-std.]
J. Knappmann, D. Steeger
 Z. u. O. n. V.
- 037 Regeneration und Gesundheitspflege im Sport – Beiträge der chinesischen Medizin [1-std.]
K. Jung, M. Hammes
 Z. u. O. n. V.

Seminare

- 038 Sportmedizinisches Seminar (Projekt)
(2.2 LH) (8.4 D a. O.) [2-std.]
*K. Jung mit M. Hammes und weiteren
Mitarbeitern*
Di 15-17 — AR
- 039 Sportphysiologie – Experimente mit einfachen Mitteln (Projekt) (2.2 LH) (8.4 D a. O.) [2-std.]
H.-V. Ulmer
Di 8-10 — AR

Übungen

- 040 Erste Hilfe bei Sportverletzungen (6.5 LG)
(7.3 D a. O.) [1-std.]
H.-V. Ulmer; F. Menzer
Di 10-11 — gr. TT-Raum
Parallelveranstaltung bei Bedarf (Di 11-12)
- 041 Sportmassage (8.3 D a. O.) [2-std.]
H.-V. Ulmer; F. Menzer
- * Kurs 1: Studentinnen
Do 8-10 — TT
 - * Kurs 2: Studenten
Do 10-12 — TT
- 042 Einfache sportmedizinische Leistungstests
[2-std.]
*K. Jung mit M. Hammes und weiteren
Mitarbeitern*
Mo 13-15 — R 100

Kolloquien

- 043 Kolloquium für Examenskandidaten
(Diplom) [1-std.]
H.-V. Ulmer
Mi 11-12 — AR
- 044 Kolloquium für Examenskandidaten
(Lehramt) [1-std.]
H.-V. Ulmer
Mi 12-13 — AR
- 045 Betreuung experimenteller Examensarbeiten
H.-V. Ulmer
Z. u. O. n. V.
- 046 Anleitung zu selbständigem wissenschaftlichen Arbeiten
K. Jung mit Mitarbeitern
Z. u. O. n. V.
- 047 Kolloquium für Studierende mit sportmedizinischen Diplom-, Examens- und Doktorarbeiten [1-std.]
K. Jung mit Mitarbeitern
Mo 15-16 — R 100

**SPORTVERWALTUNG/
SPORTORGANISATION****Vorlesung**

- 048 Sportstättenbau (9.1 D n. O.) [1-std.]
R. Clemens
Mi 14-15 — Hs 2

Übung

- 049 Organisation von Schulsportveranstaltungen
(8.1 D n. O.) [1-std.]
H. Tauber
Do 8-9 — Hs 2
Parallelveranstaltung bei Bedarf
Do 9-10, R 100

**DIDAKTIKEN DER SPORTAKTIVITÄTEN
UND SPORTARTEN****Handball**

- 050 Diplom IV – Studenten [3-std.]
M. Hinkel
Di 11-12 — Hs 3
- * Gruppe 1
Di 9-10, Fr 8-9 — SH
 - * Gruppe 2
Mo 13-14 — AR
Di 12-13, Fr 10-11 — SH
(alphabetische Reihenfolge)
- 051 Diplom IV – Studentinnen [3-std.]
M. Hinkel
Fr 12-13 — AR
Mo 14-15, Do 9-10 — SH
- 052 Lehramt II – Studenten [2-std.]
M. Hinkel
- * Gruppe 1
Di 8-9, Do 10-11
 - * Gruppe 2
(Angebot nur bei genügender Teilnehmerzahl)
Mo 11-12, Do 8-9 — SH
(alphabetische Reihenfolge)
- 053 Lehramt II – Studentinnen [2-std.]
M. Hinkel
Mo 14-15, Fr 9-10 — SH
- 054 Freiwillige Übungsstunden
Mi 14-16 — SH

Basketball

- 055 Diplom II – Studenten [2-std.]
A. Schaper
- * Gruppe 1
Di 10-11, Mi 13-14 — SH

- * Gruppe 2 (Angebot nur bei genügender Teilnehmerzahl)
Di 11-12, Mi 8-9 — SH
(alphabetische Reihenfolge)
- 056 Diplom II – Studentinnen [2-std.]
F. Ott
Mo 15-16, Mi 9-10 — SH
- 057 Lehramt IV – Studenten [2-std.]
A. Schaper
 - * Gruppe 1
Mi 12-13, Fr 13-14 — SH
 - * Gruppe 2
Mi 11-12, Fr 11-12 — SH
- 058 Lehramt IV – Studentinnen [2-std.]
F. Ott
Di 13-14, Mi 10-11 — SH
- 059 Freiwillige Übungsstunden [2-std.]
Fr 13-15 — MZ

Fußball

- 060 Diplom II – Studenten [2-std.]
F. Aust
Mo 14-15 — Hs 3
 - * Gruppe 1
Mo 11-12, Mi 9-10 — Stad.
 - * Gruppe 2
(Angebot nur bei genügender Teilnehmerzahl)
Mo 9-10, Mi 13-14 — Stad.
(alphabetische Reihenfolge)
- 061 Diplom II – Studentinnen [2-std.]
F. Aust
Mo 14-15 — Hs 3
 - * Übung
Di 11-12, Fr 9-10 — Stad.
- 062 Lehramt IV – Studenten [2-std.]
F. Aust
 - * Gruppe 1
Mi 10-11, Fr 12-13 — Stad.
 - * Gruppe 2
Do 8-9, Fr 13-14 — Stad.
- 063 Lehramt IV – Studentinnen [2-std.]
F. Aust
Do, Fr 9-10 — Stad.
- 064 Freiwillige Übungsstunden
Mi 14-16 — Stad.

Volleyball

- 065 Lehramt II – Studenten [2-std.]
H. Scholl
 - * Gruppe 1
Mi, Fr 10-11 — MZ

- * Gruppe 2 (Angebot nur bei genügender Teilnehmerzahl)
Mi 12-13, Do 10-11 — MZ
(alphabetische Reihenfolge)
- 066 Lehramt II – Studentinnen [2-std.]
H. Scholl
Di 10-11, Do 11-12 — MZ
- 067 Freiwillige Übungsstunden
Mi 14-16 — MZ

Leichtathletik

- 068 Diplom IV – Studenten, Theorie der Leichtathletik II (Vorlesung) [4-std.]
D. Augustin
Mi 9-10 — Hs 2
 - * Gruppe 1
R. Kramer
Mo 13-14, Di 12-13, Do 10-11 — Stad./GH
 - * Gruppe 2
R. Kramer
Mo 14-15, Di 13-14, Do 11-12 — Stad./GH
- 069 Diplom IV – Studentinnen, Theorie der Leichtathletik II (Vorlesung) [4-std.]
D. Augustin
Mi 9-10 — Hs 2
 - * Übung
U. Siebertz
Mo 13-14, Di, Do 12-13 — Stad./GH
- 070 Lehramt II – Studenten [2-std.]
 - * Gruppe 1
R. Kramer
Mo 12-13, Di 14-15 — Stad./GH
 - * Gruppe 2 (Angebot nur bei genügender Teilnehmerzahl)
U. Siebertz
Mo 10-11, Di 15-16
(alphabetische Reihenfolge)
- 071 Lehramt II – Studentinnen [2-std.]
R. Kramer
Mo 10-11, Mi 8-9 — Stad./GH
- 072 Lehramt IV – Studenten, Theorie der Leichtathletik II (Vorlesung) [3-std.]
D. Augustin
Do 11-12 — Hs 2
 - * Gruppe 1
U. Siebertz
Di 13-14, Do 14-15 — Stad./GH
 - * Gruppe 2
U. Siebertz
Mo 12-13, Do 15-16 — Stad./GH

- 073 Lehramt IV – Studentinnen, Theorie der Leichtathletik II (Vorlesung) [3-std.]
D. Augustin
 Do 11-12 — Hs 2
 * Übung
U. Siebertz
 Di 14-15, Do 13-14 — Stad./GH
- 074 Arbeitsgemeinschaft Leichtathletik [2-std.]
B. Wischmann
 Z. n. V.
- 075 Freiwillige Übungsstunden
 Di 15-17, Mi 16-17, Do 15-17 — GH/Stad.

Schwimmen

- 076 Diplom II – Studenten [2-std.]
W. Freitag
 Mo 8-9 — Hs 2
 * Gruppe 1
 Mi 12-13, Fr 10-11 — Swh
 * Gruppe 2 (Angebot nur bei genügender Teilnehmerzahl)
 Do, Fr 9-10 — Swh
 (alphabetische Reihenfolge)
- 077 Diplom II – Studentinnen [2-std.]
W. Freitag
 Mo 8-9 — Hs 2
 Di 10-11, Mi 8-9 — Swh
- 078 Lehramt II – Studenten [2-std.]
W. Freitag
 * Gruppe 1
 Di, Do 11-12 — Swh
 * Gruppe 2 (Angebot nur bei genügender Teilnehmerzahl)
 Mi 11-12, Fr 8-9 — Swh
- 079 Lehramt II – Studentinnen [2-std.]
W. Freitag
 Mi 9-10, Fr 11-12 — Swh

Wasserspringen

- 080 Diplom IV – Studenten [2-std.]
K.-H. Findeisen
 * Gruppe 1
 Mo 10-11, Di 8-9 — Swh
 * Gruppe 2
 Mo 11-12, Do 12-13 — Swh
- 081 Diplom IV – Studentinnen [2-std.]
K.-H. Findeisen
 Di 9-10, Mi 13-14 — Swh

- 082 Rettungslehre [1-std.]
K.-H. Findeisen
 Mo 12-13 — Swh
 * Parallelveranstaltung
 Di 14-15 — Swh
- 083 Freiwillige Übungsstunden (Schwimmen/Wasserspringen)
 Mo 9-10, 14-15, Mi 14-15, Fr 12-14

Gymnastik

- 084 Diplom II – Studenten [2-std.]
 * Gruppe 1
D. Wessel-Therhorn
 Mo 9-10, Mi 8-9 — GymH
 * Gruppe 2 (Angebot nur bei genügender Teilnehmerzahl)
D. Gentz
 Di 10-11, Mi 12-13 — GymH
- 085 Diplom IV – Studenten [2-std.]
D. Gentz
 * Gruppe 1
 Mo 12-13 — Hs 2
 Do 9-10 — GymH
 * Gruppe 2
 Fr 12-13 — Hs 2
 Do 10-11 — GymH
- 086 Diplom IV – Studentinnen [4-std.]
D. Wessel-Therhorn
 Mi 12-13 — Hs 2
 Mo 12-13, Do 11-12, Fr 13-14 — GymH
- 087 Lehramt II – Studenten [3-std.]
D. Gentz
 * Gruppe 1
 Mi 9-10, Do, Fr 8-9 — GymH
 * Gruppe 2 (Angebot nur bei genügender Teilnehmerzahl)
 Di 11-12, Mi 13-14, Fr 9-10 — GymH
 (alphabetische Reihenfolge)
- 088 Lehramt II – Studentinnen [3-std.]
D. Wessel-Therhorn
 Mo 11-12, Di 8-9, Fr 12-13 — GymH
- 089 Freiwillige Übungsstunden
 Mi 14-15, Do 15-17, Fr 14-15 — GymH

Zusätzliche Veranstaltung

- 090 Zusatzfach: Gymnastik/Tanz [2-std.]
D. Wessel-Therhorn
 Do 12-14 — GymH

Gerätturnen

- 091 Diplom II – Studenten [3-std.]
H. Timmermann
 Fr 8-9 — Hs 2
- * Gruppe 1
 Di 9-10, Do 11-12, Fr 9-10
 Übung: Mo 12-13, Di 11-12 — TUI
 - * Gruppe 2
 Mo 10-11, Do 8-9, Fr 12-13
 (alphabetische Reihenfolge)
 Übung: Mo 11-12, Fr 10-11 — TUI
- 092 Diplom II – Studentinnen [3-std.]
H. Timmermann
 Fr 8-9 — Hs 2
 Mo 9-10, Di 8-9, Do 9-10
- * Übung
 Mo 12-13 — TUI
- 093 Lehramt IV – Studenten [2-std.]
H.-G. Schöpe
 Mo 11-12, Mi 9-10 (Proseminar) — TUI
- 094 Lehramt IV – Studentinnen [2-std.]
H. Timmermann
 Mo 11-12, Do 10-11 — TUI
- 095 Freiwillige Übungsstunden
 Mo, Fr 15-16 — TUI

HAUPTFÄCHER

- 096 Fußball [6-std.]
- * Theorie
D. Augustin
 Do 9-11 — AR
 - * Übung
D. Augustin
 Mi 11-13 — Stad.
F. Aust
 Di 9-11 — Stad.
- 097 Volleyball [6-std.]
- * Projekt
H. Letzelter
 Mo 8-10.30
 - * Theorie
H. Scholl
 Di 11-13 — AR
 - * Übung
H. Scholl
 Fr 11-13 — MZ
- 098 Schwimmen [5-std.]
K.-H. Findeisen
- * Theorie
 Di 10-11 — Hs 2
 Do 11-12 — Hs 3

- * Übung
 Mo 13-14, Di 12-13, Do 13-14 — SwH
- 099 Basketball [6-std.]
M. Lochmann
- * Theorie
 Fr 13-14 — Hs 2
 - * Übung
 Mo 13-14, Di 14-15, Do 11-13, Fr 14-15 — SH
- 100 Gymnastik [5-std.]
- * Theorie
D. Gentz
 Fr 10-11 — AR
 - * Übung
 Mo 13-14, Di 12-13, Fr 11-12 — GymH
 - * Tanz
D. Wessel-Therhorn
 Di 9-10 — GymH
- 101 Gerätturnen [5-std.]
H. G. Schöpe
- * Theorie
 Mo, Di 9-10 — AR/R 100
 - * Übung
 Di 10-11, Mi 10-12 — MZ
- 102 Rehabilitations- und Behindertensport
- * Vorlesung: Das gesunde und kranke Kind (25), Ziffer 2.2 [1-std.]
B.-K. Jüngst
 Di 15-16 — Hs 2
 - * Seminar: Diagnostik und Testverfahren zur Auswahl von präventiven und rehabilitativen Fördermaßnahmen (25), Ziffer 2.3 [1-std.]
H. Hahmann, B. Schumann-Schmid
 Di 9-10 — Hs 3
 - * Seminar: Spiel- und Übungsformen zur Integration von Behindertengruppen (25), Ziffer 2.4 [2-std.]
H. Hahmann
 Mo 10-12 — AR
 - * Übung: Spiel- und Übungsformen mit Geistigbehinderten (20) Ziffer, 3.1 [1-std.]
S. Neuburger
 Do 16-17 — Fechtsaal
 - * Übung: Asthma und Sport (20), Ziffer 3.3 [1-std.]
B. Schumann-Schmid
 Mo 14-15 — GymH/AR
 - * Übung: Rhythmisch-tänzerische Bewegungserziehung für Personen mit Sinnesbehinderung (15), Ziffer 3.4 [1-std.]
D. Wessel-Therhorn
 Do 14-15 — GymH

- Übungen im autogenen Training (15),
Ziffer 3.5 [1-std.]
D. Wessel-Therhorn
Di 14-15 — GymH
- Übung: Fördermaßnahmen für heterogene
Adressatengruppen in der Sporttherapie (20),
Ziffer 3.5 [4-std.]
U. Scherb
Fr, den 28.4, 12.5., 19.5.: 13.30-17 — MZ
- Übung: Angewandte Sportpädagogik in Son-
derschulen, Behinderten- und Rehabilita-
tionsgruppen: Zur Vorbereitung der Prü-
fungslehrprobe (25), Ziffer 4 [1-std.]
H. Hahmann, B. Schumann-Schmid
Di 8-9 — Hs 3
- Übung: Sport in integrierten Gruppen behin-
deter und nichtbehinderter Kinder (5),
Ziffer 4 [2-std.]
N. Müller
Di 15.45-16.30, 16.30-17.15 — Theresia-
num Gymnasium
- Klinisches Praktikum: Kompaktkurs (3),
Ziffer 5 [4 Wo.]
D. Steeger
Z. n. V. in der vorlesungsfreien Zeit, be-
grenzte Teilnehmerzahl — Rehabilita-
tionsklinik Schwandorf
- Klinisches Praktikum: Kompaktkurs (2),
Ziffer 5 [3-6 Monate]
M. Schmitz, W. Schuff
Z. n. V. in der vorlesungsfreien Zeit, be-
grenzte Teilnehmerzahl — Asthmaklinik
Davos Wolfgang

SCHWERPUNKTFÄCHER

Vorlesungen

- 103 Sportspiele [2-std.]
H. Letzelter
Mo, Do 15-16 — AR/Hs 2
- 104 Gerätturnen [1-stdg.]
H.-G. Schöpe
Di 9-10 — R 100
- 105 Schwimmen
W. Freitag
Mo 9-10 — R 100

Seminar

- 106 Gerätturnen [1-std.]
H.-G. Schöpe
Mo 9-10 — AR

Integrierte Ausbildung

- 107 Fußball [2-std.]
D. Augustin
Mi 11-13 — Stad.
- 108 Schwimmen [2-std.]
W. Freitag
Mi 10-11, Do 8-9 — SwH
- 109 Gerätturnen [1-std.]
H.-G. Schöpe
Mi 10-11
- 110 Leichtathletik [2-std.]
N. Müller
Do 10-12 — GH
- 111 Basketball [2-std.]
M. Lochmann
Do 11-13 — SH

ZUSATZFACH DER AMBULANTEN UND KARDIALEN PRÄVENTION UND REHABILITATION

- 112 Theorie der ambulanten kardialen Präven-
tion und Rehabilitation [2-std.]
K. Jung mit Mitarbeitern
Mi 8-10 — AR
- 113 Praktikum Ia (Übungsgruppe) [2-std.]
K. Jung, E. Etten
Mo 20-22 — GymH
- 114 Praktikum Ib [2-std.]
K. Jung, D. Quitsch
Mo 20-22 — MZ
- 115 Praktikum Ic (Schwimmgruppe) [1-std.]
*K. Jung mit B. Schumann-Schmid und
weiteren Mitarbeitern*
Mi 18-19 — SwH

Ärztliche Leitung und Verantwortung bei den Ver-
anstaltungen Nr. 112 bis Nr. 115 bei Prof. K. Jung

Wahlpflichtfächer

- 116 Diplom II – Studenten/Studentinnen
Trampolin/Wasserspringen [1+1-std.]
Di 13-14 — SwH
Do 15-16 — MZ
- 117 Diplom II – Tanz/Bewegungstheater
[2-std.]
- * Gruppe 1
D. Wessel-Therhorn
Mi 10-12 — GymH
 - * Gruppe 2
D. Gentz
Di 13-14, Mi 11-12 — GymH

- 118 Seniorensport [2-std.]
B. Wischmann mit B. Schumann-Schmid
Di 11-13 — MZ
Di 11-12 — Hs 2
- 119 Sport im Elementarbereich (Übung)
D. Wessel-Therhorn
Mo 15-16 (4,5-6 Jahre) — MZ/GymH
Mo 16-17 (3-5 Jahre) — MZ/GymH
- 120 Tauchen [2-std.]
U. Deppe
Mo 7.45-9.15 — SwH/GH/Seminarraum
- 121 Tennis [4-std.]
F. Ott
Di 10-12, Mi 12-14
- 122 Tischtennis [2-std.]
M. Hinkel
Z. u. O. n. V.
- 123 Badminton [2-std.]
G. Christ
Di 15-17 — SH

- 124 Fechten [2-std.]
M. Reitz
Mi 18-19.30 — Fechtsaal
- 125 Fitness-Training [2-std.]
W. Steinmann
Di 14-16

Kurse

- 126 Surfen (Theorie) [1-std.]
F. Ott
Di 8-9 — Hs 2
- 127 Wasserwandern
W. Freitag, F. Aust
n. b. A.
- 128 Wasserwandern (Theorie) [1-std.]
W. Freitag
Mo 10-11 — Hs 3

Ausbildungskurs: Spezialtrainer für Leichtathletik

(für Ausländische Teilnehmer)

Seit 1978 führt der Deutsche Leichtathletik-Verband in Zusammenarbeit mit dem Fachbereich Sport einen Ausbildungskurs »Spezialtrainer für Leichtathletik« für ausländische Teilnehmer durch. Der Kurs beginnt jeweils im Oktober und endet im Juli des nächsten Jahres. Vorgeschaltet ist dieser Ausbildung eine sechsmonatige Sprachausbildung am Goethe-Institut in Mannheim.

Der 17. Kurs umfaßt Teilnehmer aus folgenden Ländern: Äthiopien, Bolivien, Kenia, Marokko,

Namibia, Nigeria, Sambia, Sri Lanka, Südafrika und Tunesien.

- Leiter der Ausbildung:
Univ.-Prof. H. SALOMON, Tel. 39-35 17
- Organisationsleiter DLV:
A. REINHART, Tel. (0 61 31) 22 65 90
- Zeit und Ort werden zum 1. April 1995 festgelegt.

Inhalt	Stunden (SMWstd.)	Lehrkraft
Laufbereich	2	D. Augustin
Sprungbereich	1	W. Bergmann
	1	A. Güllich
Wurfbereich	2	H. Salomon
Grundlagen der Leichtathletik	2	B. Wischmann
	1	G. Bode
Schüler- und Jugendleichtathletik	2	W. Petter
Spezielle Bewegungs- u. Trainingslehre	2	W. Steinmann
Allgemeine Bewegungslehre	2	R. Diezemann
Allgemeine Trainingslehre	2	H. Letzelter
Sportmedizin	3	K. Jung
Sportpsychologie	1	E. Knab
Sportorganisation/Wettkampfwesen	1	N. Müller
Massage/Erste Hilfe	1	F. Menzer

Allgemeiner Hochschulsport (Fachbereich 26: Sport)

Beim nachfolgend veröffentlichten Sportprogramm sind Änderungen möglich, bitte daher Aushangkästen des Allgemeinen Hochschulsports beachten, und zwar: Campus: 1. Torbogen; vor der Spielhalle; Klinikum: Haupteingang.

Die Teilnahme am Programm des Allgemeinen Hochschulsports ist in der Regel kostenlos; alle Teilnehmer(innen) sind gegen Folgen möglicher Unfälle versichert.

In den Sportarten, in denen Deutsche Hochschulmeisterschaften ausgetragen werden, sollten sich qualifizierte Leistungssportler(innen) der Universität umgehend im Geschäftszimmer melden, bzw. an den entsprechenden Trainingsstunden teilnehmen.

Die vorhandene Kapazität der Sportstätten läßt nur im geringen Maß zu, daß in eigener Regie von

Kleingruppen noch Sport getrieben werden kann. Wir empfehlen daher dringend, daß sich solche Interessentengruppen bereits im vorhergehenden Semester des AHS anmelden (Zi. 4, Anbau Spielhalle). Sprechstd. Mo-Fr 10-12, Tel. 39-35 96

SPRECHSTUNDEN:

Dr. A. SCHAPER, Di 12.15-13, Zi. 3, AHS
E. SCHUBERTH, Mo 17.30-18, Zi. 8, AHS
A. BLÖCHER, Mo-Fr 9.30-12.30, Zi. 4, AHS

ABKÜRZUNGEN

* = Anmeldung erforderlich im AHS-Geschäftszimmer, Zi. 4, Anbau Kleine Spielhalle, 10-12 Uhr

D, H = Damen, Herren
 A, G, F = Anfänger, Geübte, Fortgeschrittene
 Lg = Leistungsgruppe (Wettkampfsport)
 Do I/Do IV = Turnhallen
 Do II = Obere Turnhalle
 Do III = Gymnastikhalle

FR = FitneBraum
 FS = Fechtsaal
 GH = Große Halle
 HS 2 = Hörsaal S 2
 KR = Kraftraum
 Mog = Moguntia
 Pl. 14/15 = Tennisplätze 14/15
 SH = Spielhalle
 Sta = Stadion
 TR/NM = Tagungsraum/Neue Mensa
 TTR li/re = Tischtennisraum links/rechts

Sportprogramm vom 4. April bis 8. Juli 1995

Hinweis: Für die vorlesungsfreie Zeit gelten gesonderte Zeiten.

Aikido	D, H	A, G	Mo 17-18.30	1/2 Do III	Schmitt
		G, F	Di 20-21.30	Do III	Bauer
		A, G, F	Fr 18-19.30	Do III	Bauer/Antonietti
Badminton	D, H	Lg	Do 20-21.30	1/2 SH	freie Gruppe
		G, F	Fr 17.30-19	SH	freie Gruppe
		* A	Fr 19-20.30	SH	Hölzl
Ballett	D, H	F1	Mo 18.30-20	FS	Markwick
		F2	Mo 20-21.30	FS	Markwick
		* A	Mi 16.30-17.45	FS	Kappler
Basketball	H	Lg	Mo 18.30-20	SH	Schaper
	H	F	Mi 17-18.30	SH	Kappes
	D	A, G, F	Mi 18.30-20	Do II	Lochmann
	D, H	A, G	Mi 20-21.30	Do II	Aufsicht
	D	Lg	Do 18.30-20	SH	Lochmann
	D, H	G, F	Do 20-21.30	Do II	Aufsicht
	D, H	A, G	Fr 16.15-17.45	Do II	Schuberth
Bewegungstheater	D, H	A, G,	Di 18.30-20	FS	Fischer
Circuittraining	D, H		Di 18.30-20	Do II	Schuberth
			Do 18.30-20	Do II	Pachner
Fechten	D, H	* A, G	Do 18.30-20	FS	Reitz
		Lg	Do 20-21.30	FS	Reitz
Fitnessstraining	D, H	* F	Mo 16.15-17.30	FR	Schaper
		* A	Di 16.15-17	FR	Schuberth
		* F	Mi 16.15-17.30	FR	Schaper
		* A	Do 16.15-17	FR	Schuberth
Funktionsgymnastik	D		Di 17.45-18.30	FS	Blüm
			Mi 19.15-20	FS	Blüm
Fußball	H	LG	Mo 18.30-20	Sta	Aust
	D	LG	Mo 20-21.30	Sta	Thömmes
	H	F	Mi 17-18.30	Bolzpl.	Aufsicht

Gesellschafts-Tanz	D, H.	A1	Mi 18.30-19.15	TTR/re	Spieler
		A2	Mi 19.15-20	TTR/re	Spieler
		F1	Mi 20-20.45	TTR/re	Spieler
		F2	Mi 20.45-21.30	TTR/re	Spieler
Handball	D, H	A, G	Mo 17-18.30	SH	Burger
	H	A, G, F	Mo 20-21.30	SH	Burger
	D, H	A, G	Do 17-18.30	SH	Schuberth
Hockey	D, H		Mi 20-21.30	SH	Kosuch
Jazztanz	D, H	F	Di 18.30-20	Do III	Grbesa
		Lg	Mi 19-20.15	Do III	Wessel-Therhorn
		* A	Do 17-17.45	FS	Grbesa
		* A2	Do 17.45-18.30	FS	Grbesa
		* A1	Fr 18.30-19.15	FS	Grbesa
		* A2	Fr 19.15-20	FS	Grbesa
Ausdruckstanz	D, H	Lg	Mi 20-21.30	Do III	Wessel-Therhorn
Jonglieren	D, H		Mi 19-20.30	Do IV	Franzen
Judo	D, H	F, Lg	Mo 17-18.30	½ Do III	Grautegein
		A, G	Mo 18.30-20	½ Do III	Grautegein
Jugokaj	D, H		Mo 17-18.30	FS	Steinkönig
Ju Jutsu	D, H	* F	Mo 18.30-20	½ Do III	Reichert/Pinhack
		A	Do 18.30-20	Do III	Reichert/Rick
Karate	D, H	A, G, F	Di 20-21.30	Do II	Schleis
		A, G, F	Do 20-21.30	Do III	Schleis
		Lg	Fr 18-19.30	TTR/re	Schleis
Kendo	D, H	A, G	Di 19.30-21	TTR/re	Ebersberger
Konditionstraining	D, H		Mo 17.45-18.30	Do II	Oehme
			Di 18.30-19.15	SH	Troeger
			Di 19.15-20	SH	Beinhauer
			Mi 17-17.45	Do II	Blüm
			Fr 17.45-18.30	Do II	Schuberth
Krafttraining	D, H	*	Mo 17-18.30	KR	Kaller
		*	Mi 17-18.30	KR	Kaller
		*	Fr 15-16.30	KR	Kaller
Leichtathletik	D, H		Mo 17.30-18.30	GH/Sta	Schaper
			Mi 17.30-18.30	GH/Sta	Schaper
Rettungsschwimmen	D, H	*	Do 20.15-21.45	Bad	Pachner
Rock 'n' Roll	D, H	A	Di 17-18.30	Do III	Farr
		G, F	Mi 17-18.30	TTR/re	Dambach
		A	Do 17-18.30	Do III	May
Rollstuhlsport	D, H		Fr 16-17.30	SH	Walter
Rudern	D, H	A, G, F	Di 17-20	Bootshaus	Kraemer
			Fr 17-20	Bootshaus	Kraemer

Schwimmen	D, H		Mo 20.15-21.45	Bad	Schuberth
			Mi 20.15-21.45	Bad	Schuberth
			Do 18.45-20.15	Bad	Schuberth
Allgemeine Badezeit			Mo-Fr 15-18	Bad	
Skigymnastik	D, H		Mi 17.45-18.30	Do II	Lochmann
Sportklettern	D, H	*	Mi 20-21.30	KR	Meigel
			Do 19-21.30	TTR/re	Meigel
Taekwondo	D, H		Di 20-21.30	FS	Schwanecke
Tauchen	D, H	*	Mo 17.30-18.30	HS 3	Paulus
		*	Mo 18.45-20.15	Bad	Paulus/Heinz
Tennis	D, H	* A	Mo 9-10.30	Pl. 14/15	Schaper
		F	Mo 10.30-12	Pl. 14/15	Schaper
		* F	Do 13-14.30	Pl. 14/15	Del Valle
Tischtennis	D, H	A, G	Mo 17.45-19.15	TTR/re+li	N. N.
			Mo 19.15-21.30	TTR/re+li	freie Gruppe
		F, Lg	Do 20-21.30	½ SH	N. N.
Trampolinspringen	D, H		Do 17-18.30	Do II	Diezemann
Triathlon	D, H		Mo 19-20.30	KR	Schmollke
			Di 17-18	Bad	Schmollke
Rad und Lauf: Aushänge beachten!					
Turnen	D, H		Di 18.30-20	Do I/IV	Diezemann/Weinig
			Do 18.30-20	Do I/IV	Diezemann/Weinig
Ultimate Frisbee	D, H		Di 20-21.30	Bolzpl.	Napieralsky
			Do 20-21.30	Bolzpl.	Napieralsky
Unterwasser-Rugby	D, H		Di 18-19	Bad	Dehne
Volleyball	D, H	F	Mo 18.30-20	Do II	Schuberth
		F, Lg	Di 17-18.30	Do II	Dafferner
		A, G	Di 17-18.30	SH	Schuberth
		F	Di 20-21.30	SH	Dafferner
		A, G	Mi 18.30-20	SH	Schuberth
		F	Fr 18.30-20	Do II	Schuberth
Wasserball	D, H		Di 20-21.30	Bad	Berger/Preuss (abw.)
Wirbelsäulengymnastik	D, H	*	Di 18.30-19.15	TTR/li	Fink
		*	Di 19.15-20	TTR/li	Fink
		*	Mi 17-17.45	TTR/li	Lochmann
Yoga	D, H	* A	Mo 17-18.30	HS 11	Gerber
		* A	Fr 16-17.30	HS 11	Ludwig-Schäfer

Personenregister

A

- | | | |
|---------------------------------|---------------|-----------|
| Abdank, Ulrike..... | 517 | |
| Abdelhamid, Rames..... | 277 | |
| Abdelhamid, Saleh..... | 210 | |
| Abdullah, Walid..... | 202 | |
| Abel, Hubert..... | 202 | |
| Abetz, Volker..... | 405, 409 | 39-54 68 |
| Abou-Warda, E..... | 380 | 39-34 67 |
| Aboub, Abdessalem..... | 111 | 39-47 45 |
| Achilles, Jochen..... | 316, 317 | 39-34 77 |
| Achterberg, Hermann..... | 171, 185 | |
| Ackermann, Ralf H..... | 210 | |
| Adam, Adolf..... | 125 | |
| Adams, Erich..... | 245 | |
| Ade, Hans..... | 378, 379, 382 | 39-24 45 |
| Adolph, J..... | 248 | |
| Adrian, Hermann..... | 389, 391 | 39-36 37 |
| Ahlers, Jürgen..... | 202 | |
| Ahmann, Rolf..... | 361, 365, 367 | 39-29 11 |
| Ahrens, Jürgen..... | 390, 393 | 39-51 95 |
| Ahrens, Ute..... | 70 | 16-45 30 |
| Al-Bassam, I..... | 176 | 17-72 92 |
| Al-Jomiy,..... | | |
| Mohammed Saleh..... | 177, 185 | |
| Alaoui Mhamdi, Helga..... | 472 | |
| Alaoui,..... | | |
| Mhamdi Mohammed..... | 467, 469 | |
| Albani, M..... | 248 | |
| Albers, Herbert..... | 202 | |
| Albert, F.-W..... | 244 | |
| Albrecht, Barbara..... | 429, 435 | 39-22 43 |
| Albrecht, Susanne..... | 451 | 39-29 27 |
| Albrecht, Ute..... | 432, 435 | 39-23 37 |
| Alef, Maritha..... | 245 | |
| Algieri, Franco..... | 270, 274 | 39-34 50 |
| Allebrand, St..... | 174 | 17-72 44 |
| Allendorff, Adolf..... | 28 | 39-26 31 |
| Allison-Leisterer, Cheryl..... | 316, 318 | 39-51 13 |
| Alt, Erwin O..... | 389, 391 | 39-28 74 |
| Altenberger, Uwe..... | 448, 450 | 39-28 45 |
| Altenhein, Hans..... | 369 | |
| Altes, Ulrich..... | 173, 185 | |
| Altgeld, Wolfgang..... | 369 | |
| Althaus, Johanna..... | 466, 469 | (0 72 74) |
| | | 5 08-3 67 |
| Althoff, Roderik..... | 404, 409 | 39-57 22 |
| Altmann, Angelika..... | 27 | 39-21 79 |
| Altmayer, Gerlinde..... | 300 | 39-25 43 |
| Altmeyer-Baumann, Sabine..... | 277 | |
| Altner, Helmut..... | 56 | |
| Alvermann, Friedrich..... | 34 | 17-71 82 |
| Aman, Mohamed-Javod..... | 174, 185 | |
| Amann, Konrad..... | 364, 367 | 39-41 14 |
| Amberg, Bernhard..... | 378, 379, 380 | 39-24 36 |
| Ambos, Robert..... | 449, 451 | 39-24 94 |
| Ambrosch, Andreas..... | 185 | |
| Amelung, Petra..... | 27 | 39-26 23 |
| Ament, Hermann..... | 360, 364, 366 | 39-32 27 |
| Amsinck, Ulrike..... | 141, 147 | 39-25 67 |
| Anderhub, Andreas..... | 89 | 39-26 44 |
| Andreae, Meinrad..... | 19, 94 | |
| Andreas, Jörg..... | 172, 185 | |
| Andres, Christa..... | 25 | 17-74 02 |
| Andres, Dörte..... | 467, 469 | (0 72 74) |
| | | 5 08-3 56 |
| Andres, Gert..... | 433 | |
| Andresen, Harro Günter..... | 390, 391 | 39-58 16 |
| Andrienne, René..... | 335, 337 | |
| Angres, Volker..... | 277 | |
| Angulo-Martinez, José Luis..... | 111 | 39-21 77 |
| Anschütz-Miczek, Ilse..... | 25 | 39-22 32 |
| Antonietti, Ivan..... | 541 | |
| Antony-Mayer, Christine..... | 405, 409 | 39-23 50 |
| Anzenbacher, Arno..... | 124, 125 | 39-25 46 |
| Appel, Waltraud..... | 125 | 39-41 18 |
| Arand, Michael..... | 171, 185 | 17-43 76 |
| Arcieri, Giuseppe..... | 472 | |
| Arendes, Josef..... | 22, 39, | 39-59 36 |
| | 91, 168, 183 | |
| Arends, Jürgen..... | 390, 391 | 39-51 94 |
| Arenhövel, Hartmuth..... | 95, 390, 391 | 39-57 44 |
| Arin, Meral Julia..... | 174, 185 | |
| Armbruster, Hubert..... | 144 | |
| Arneth, Martin..... | 134, 135 | 39-26 52 |
| Arnim, W. H. von..... | 244 | |
| Arnold, Bernd-Peter..... | 277 | |
| Arnold, Ulf..... | 23, 24 | 39-23 08 |
| Arnold, Wolfgang..... | 202 | |
| Arnoldy, Georg..... | 179, 185 | |
| Arpe, Birgit..... | 380 | 39-32 86 |
| Artmeyer, E..... | 249 | |
| Artz, Markus..... | 147 | 39-32 69 |
| Arzdorf, Manfred..... | 517 | |
| Asshoff, Martin..... | 46 | 39-23 12 |
| Astheimer, Isolde..... | 178, 185 | |
| Attali, Ariela..... | 111 | 39-47 45 |
| Atzor, Klaus-Rainer..... | 172, 185 | |
| Atzpodien, Wilhelm..... | 202 | |
| Aubron, Jacques..... | 467, 469 | |

- Aufleger, Doris..... 299 39-27 60
 Aufleger, Michaela..... 360, 364, 367 39-26 67
 Augst, Gert..... 517
 Augustin, Dieter..... 528, 529, 540 39-35 14
 Augustin, Doris..... 25 39-22 31
 Aulitzky, Walter..... 174, 184 17-39 66
 Aumann, Thomas..... 405, 409 39-53 18
 Aust, Friedhelm..... 530, 541 39-35 81
 Aust, Günter..... 185 17-27 52
 Azrak, Birgül..... 178, 185
- B**
- Baab, Heiner..... 147 39-54 31
 Baade, Gisela..... 389 39-36 18
 Baader, Peter..... 40
 Baas, Ernst-Ulrich..... 202
 Bach, Heinz..... 253
 Bachmann, Michael 169, 183, 184 39-57 95
 Bachmann, Renate..... 178
 Bachmann, Thomas Johannes..... 517
 Back, Wilfried..... 414
 Backe, Hartmut..... 390, 391 39-58 02
 Badur, Wolfgang..... 390, 393 39-33 13
 Bäßler, Karl-Heinz..... 179
 Bässler, Roland..... 202
 Bäumer-Schleinkofer, 39-24 39
 Anne..... 379, 381
 Bäumler, Rolf..... 452 16-27 71
 Bahlmann, Franz..... 177, 185
 Balke, Dorothee..... 365, 367 39-47 39
 Ballach, Frank..... 35 39-55 59
 -22 51
 Ballauff, Theodor..... 253 39-25 88
 Ballek, Daniela..... 517
 Ballweg, Ottmar..... 144 39-25 50
 Baltz-Otto, Ursula..... 136
 Balun, Jiri Georg..... 185 17-24 83
 Bamberger, Francis..... 516
 Banerjee, Arun K..... 446, 449, 451 39-43 67
 Bantelmann, Niels..... 360, 364, 366 39-31 54
 Banzo y Sáenz de Miera,
 Helga..... 467, 469
 Barak, Vladimir..... 150
 Bardeleben, Renate von..... 467, 468 (0 72 74)
 5 08-2 43
 Barnikol, Wolfgang..... 168, 179 39-59 78
 Barrachina Segura,
 Conception..... 171, 186
 Bartels, Ute Katharina..... 174, 186
 Bartenschlager, Ralf..... 170, 185
 Barth, Willi..... 27 39-41 38
- Barth, Willy..... 316, 318 39-22 16
 Barthel, Veronika..... 256
 Barthelmai, Wolfgang..... 202
 Barthelmann, Klaus Georg.. 380, 382 39-36 15
 Barthelmeß, Petra..... 337, 341 39-24 38
 Bartling, Hartwig..... 16, 144 39-25 64
 Bartmann, Hermann..... 92, 144 39-21 14
 Bartsch, Eckhard..... 406, 408 39-24 90
 Bartsch, Hans-Joachim..... 84
 Bartsch, M..... 89 39-41 68
 Baschnagel, Oliver..... 38
 Bassler, Markus..... 175, 186
 Bastian, Ulrike..... 175, 186
 Bauer, Andrea..... 406, 409 39-42 36
 Bauer, Christine..... 174, 186
 Bauer, Dieter..... 541
 Bauer, H..... 176 17-32 08
 Bauer, Horst..... 177, 186 17-27 64
 Bauer, J..... 380 39-34 67
 Bauer, Julia..... 517
 Bauer, Marline..... 125 39-25 58
 Bauermann, Jürgen..... 379, 382 39-24 03
 Bauersachs, Rupert..... 186
 Bauerschmitz, Jürgen..... 175, 186
 Baum, Detlef..... 256
 Baum, Peter..... 202, 247
 Baumann, Lutz..... 103, 250, 39-27 92
 252, 254
 Baumann, Walter..... 202
 Baumann, Wolfram..... 92, 94, 39-27 27
 404, 405 -58 97
 Baumbusch, Friedrich..... 202
 Baumeister, Theofried..... 124, 125 39-27 41
 Baumgart, Winfried..... 364, 366 39-26 69
 Baumgarten, Rudolf von..... 179
 Baunack, Martina..... 147 39-20 23
 Baur, Philipp..... 429, 430 39-33 29
 Baurmann, Michael..... 146 39-20 28
 Baus, H..... 169
 Baußmann, Evmarie..... 177, 186
 Bech, M. L..... 20
 Bechtel..... 21
 Bechthold, Heinrich..... 210
 Bechtoldt, Harald..... 70 16-43 81
 Beck, Christian..... 253, 254 39-38 41
 Beck, Gerold..... 390, 393 39-57 41
 Beck, Hanno..... 147 39-20 77
 Beck, Klaus..... 144 39-20 09
 Beck, Markus..... 147 39-43 88
 Beck, Michael..... 174, 184
 Beck, Reinhard..... 390, 393 39-29 33
 Beck, Thomas..... 177, 184

Becker, Alfons.....	364, 366	39-44 59	Benes, Peter.....	175, 186	17-45 22
Becker, Astrid.....	86, 270, 275	39-46 33	Benesch, Hellmuth	272, 273	39-24 42
Becker, Detlef	175, 186		Bengel, Heinz.....	36	
Becker, Elfriede.....	36	39-32 88	Benkert, Otto.....	175, 179, 249	17-73 36
Becker, Günter	150		Bennetti, Conrad.....	122	39-32 55
Becker, Hans	35	39-55 55	Benrath, Gustav Adolf	84, 134	39-27 49
Becker, Hansjakob	97, 125	39-26 00	Bentner, Ariane.....	253, 254	39-55 45
Becker, Horst	28	39-26 07	Benz, A.....	21	
Becker, Jürgen.....	171, 186		Benz, Hubert	256	
Becker, Kai	174, 186		Benzing, Johannes	336, 337	
Becker, Konrad	210		Berg, Dietrich E.....	61, 448, 449	39-28 52
Becker, M.....	177	39-30 30	Berg, Karl-Heinz	253	
Becker, Markus	431, 435	39-42 79	Bergeler, Jürgen.....	168, 186	
Becker, Michael	510	39-21 28	Berger, Julius.....	516	
Becker, Norbert.....	335, 341	39-51 18	Berger, Knut.....	406, 409	39-24 93
Becker, Roger.....	171, 186	17-33 06	Berger, Michael	543	
Becker, Sabine	433, 435	39-35 52	Berger, Steffen.....	176, 186	
Becker, Susanne	319		Berger, Thomas	51, 123, 126	39-27 45
Beckert, Ursula	448	39-22 94	Berger, Ursula	299	39-26 15
Beckmann, Markus	380, 382	39-43 58	Berghoff, Karin	174, 186	
Beckmann, Peter	15, 16, 54,	39-58 11	Bergmann, Hans-Jürgen	272, 274	39-27 95
.....	91, 389, 391		Bergmann, W.....	540	
Beckmann, Simone	33	17-36 06	Bergmiller, Iris	256	
Beer, Carsten.....	186		Bergweiler, H.	171	17-73 87
Beer, K.....	175		Berkemer, Uwe.....	517	
Beetz, Rolf.....	174, 186		Berle, Peter.....	202, 248	
Begemann, Friedrich.....	19, 395	16-92 45	Bernauer, Hubert	177, 186	
Behlendorf, C.....	174	17-72 81	Berndt, Heinz	14	
Behneke, Alexandra	178, 186		Bernhard, Armin	254	39-46 38
Behneke, Nikolaus	178, 186	17-30 32	Bernhard, Helga	173, 186	
Behr, Christoph	379, 382	39-43 60	Bernhard, Wolfram	429, 430,	39-37 46
Behr, Jürgen	152		432, 433	-23 13
Behrend, Konstantin.....	432, 435	39-33 79	Bernhardt, Christiane.....	20	
Beierlein, Siegfried	313, 314,	39-32 18	Bernstein, Frank	364, 367	39-33 55
.....	316, 318		Bertgen, Renate	431	39-25 86
Beinert, Michaela.....	147	39-20 84	Berthaud, Olivia	335, 339	39-55 04
Beinhauer, Harald	542		Berthold, Jasmin.....	170, 186	
Beißer, Friedrich	84, 134	39-23 48	Bertram, Claus-Toni	28	39-53 82
Belisle-Wolf, Diane	111	39-47 45	Besand, Tanja	27	39-59 67
Bell, I.....	364	39-33 92	Beßlich, S.....	89	39-25 90
Bell-Köhler, Ursula	24, 41	39-22 81	Besser, Roland.....	210	
Bellen, Heinz	364, 366	39-27 51	Best, Johanna.....	26	39-24 18
Bellmann, Günter.....	299, 301	39-27 62	Best, U.	177, 235, 238	17-71 42
Bellmann, Klaus.....	144	39-20 07	Bettendorf, Ulrich.....	202, 248	
Belovsky, Ludmila	133	39-26 02	Betz, Manfred.....	467, 469	(0 72 74)
Belovsky, Oldrich.....	177, 186	17-27 63		5 08-2 48
Belz, Gustav Georg	202		Betzenberger, Achim	171, 186	
Bender, Helga	124		Beuermann, Ingrid.....	169, 186	17-31 65
Bender, Helmut	414, 515	39-36 11	Beus, Jochen.....	172, 186	
Bender, Wolfgang.....	267, 271, 275	39-33 49	Beutelmann, Peter	431, 435	39-33 26
Bender-Nickel, Andrea	256		Beyer, Edith.....	16	39-22 30
Benecke, Margit.....	277		Beyer, Jens	432, 435	39-31 25

Beyer, Jürgen	20, 174, 179, 249	17-72 55	Blenk, Karola	26	39-41 30
Beyer, Richard	517		Blessing, Manfred	92	17-33 59
Beyerlein-Buchner,			Blettgen, Antje.....	174, 186	
Christoph.....	468, 472		Blöcher, A.	540	
Beyermann, Klaus.....	12, 16, 407	39-37 37	Bloh, Elke	171, 186	17-71 55
Beyermann, Pia.....	24	17-74 01	Blüm, Heike	541, 542	
Bhakdi, Sucharit.....	166, 167,	17-73 41	Blümer, Hans.....	390, 393	39-59 81
.....	169, 179	-73 42	Blümlein, Helmut.....	202	
Bichmann, Ursula	70, 167	16-44 60	Blum, Andrea	26	39-22 21
Bickel, Christoph	173, 186			-25 31
Bickes, Gerhard.....	111	39-21 05	Blum, Herbert.....	27	39-51 39
Bickes-Kelleher, Debra	168, 186		Blum, Jochen.....	176, 186	
Bieber, Wolfram.....	517		Blum, Peter	369	
Biederbick, Christa.....	509	39-21 30	Blume, Jürgen	516	
Biedert, Liselotte.....	27	39-34 73	Blumenstock, Doris	133	39-37 96
Bieger, Eckhard.....	127		Bock, Michael	144	39-25 55
Bieger, Maria	104	39-26 60	Bock, Rudolf	407	
.....		-21 41	Bock, Thomas	172, 186	
Bielawska-Ellemerier,		(072 74)	Bockemühl, W.....	21	
Krystyna.....	467, 469	5 08-3 64	Bockisch, Andreas	172, 183	17-21 09
Bieneck, Dorothea.....	331, 336, 339	39-28 95	Boddin, Jörg	176, 186	
Bierbach, Hartmut.....	173, 184	17-72 66	Bode.....	540	
Biermann, Hartmut	336, 337		Bodem, Friedrich.....	176, 186	39-58 14
Biesalski, Peter.....	179		Bodemer, Klaus	54, 266, 267,	39-59 56
Biesterfeldt, Corinna	299, 302	39-47 51	270, 275	
Bilski, F.....	21		Boden, Elisabeth.....	125	39-27 43
Binder, Kurt	91, 92,	39-33 48	Böcher, Otto	62, 84, 134	39-22 85
.....	389, 391		Böcher, Wulf	173, 186	
Bindewald, H.	248		Böck, Egon.....	172, 186	
Binner, Peter	111	39-31 89	Böckenholt, Elfriede.....	119	39-63 31
Binz	21		Böcker, Christian.....	147	39-20 59
Birkle, Carmen.....	97, 316	39-44 49	Böckers, Martin.....	210	
.....		-21 46	Boeckh, Rainer von	389, 390, 393	39-28 84
Birle, Peter	270, 277	39-54 59	Boeglin, Werner Ulrich.....	390, 393	39-58 12
Bisang, Walter.....	100, 313,	39-27 78	Böhm, Alexander.....	144	39-21 06
.....	314, 317		Böhm, Anja	448	39-3843
Bisanz, Adam J.....	316, 318	39-33 06	Böhm, Elisabeth	299, 303	39-27 59
Bitsch, Jutta.....	517		Böhm, Horst.....	91, 96,	39-28 48
Bitsch-Molitor, Mechthild.....	127		448, 449	
Bittinger, Fernando.....	172, 186		Böhm, I.	171	
Blänsdorf, Jürgen	336, 337	39-26 14	Böhm, Klaus	152	16-48 17
Blank, Christl.....	266, 267,	39-29 95	Böhme, Thomas	406, 409	39-43 82
.....	270, 275		Böhmer, Gerd.....	166, 168, 183	39-57 70
Blank, R.	173, 186		Böhmer, Maria	256	
Blanke, Gustav H.	468		Böhmer, Roland	406, 409	39-25 36
Blasberg, Rolf	169, 186	39-59 64	Böhmer, Volker.....	406, 409	39-23 19
Blasberg-Kuhnke, Martina	127		Böhner, Kurt.....	368	
Blaser, Jutta.....	335, 339	39-35 28	Boerckel, Cathrin	316, 318	39-29 12
Blattner, Frank	431, 435	39-29 28	Börner, Klaus	516	
Blaufuß, Margot.....	20	17-39 02	Börner, Norbert	210	
Bleicher, Thomas	111	39-31 89	Börsch-Supan,	56, 90,	39-25 28
Bleier, Renate.....	177, 186		Wolfgang	379, 380	

- Boesken, W. H. 248
- Böttger, Thomas-Carsten 176, 184
- Bogaert, Marleen 515 39-55 38
- Bohl, Jürgen 172, 186 17-67 18
- Bohn, O. 365 39-28 15
- Bohnert, B. 248
- Bohrer, Rosemarie 449
- Bol, Renate 336, 339 39-27 53
- Bollen, Georg 389, 393 39-33 15
- Bomm, Werner 364, 367 39-54 05
- Bon, Dominique 17
- Bongarth, Matthias 147 39-20 17
- Bonn, Jochen 390, 393 39-28 76
- Bonn, Klaus 111 39-31 89
- Boor, Rainer 174, 187
- Boor, Stephan 172, 187
- Bopp, Anton 437 39-26 79
- Bopp, Karl Philipp 202
- Boppel, Werner 17
- Bopst, Hans Joachim 472
- Borchers, Henning 146 39-44 25
- Borchert, Horst 452
- Borggräfe, Robert 34 17-72 26
- Borinski, Philipp 270, 275 39-34 50
- Bork, Konrad 175, 179 17-72 90
- Bormann, Stephan 391
- Borneff, Joachim 179 17-32 26
- Bornemann, Antje 187 17-67 16
- Bornmann, G. 176 17-23 12
- Borrmann, Stephan 393 39-42 43
- Borrmann, Wilfried 405, 409 39-58 74
- Boscolo, Christina 112 39-47 45
- Bott, Andreas 391, 392 39-28 62
- Botzenhardt, Ulrich 210
- Boy, Jürgen 446, 447, 39-23 87
 448, 449
- Boyer-Weinmann, Martine 17
- Brachert, Thomas 448, 450 39-42 81
- Brachlow, Jürgen 171, 187
- Brachtel, Dirk 210, 249
- Brackertz, Dieter 202
- Bräu, Elmar 404, 409 39-53 77
- Bräuninger, Wolfgang 175, 187
- Brambring, D. 245
- Brambrink, Ansgar 187
- Brand, Axel 173, 187
- Brand, Marlies 266 39-32 53
- Brandel, I. 178 17-73 65
- Brandenburger, Egon 134
- Brandstetter, Anna-Maria 59, 267, 39-28 70
 271, 275
- Brandstetter, G. 94
- Brandt, Ludwig 203
- Brandt, Walter 119 39-63 25
- Branke, Sylvia 272, 275 39-31 05
- Brass, H. 246
- Brauer, Annette 176, 187
- Brauer, Thomas 20 17-32 49
- Brauer, Volker 379, 382 39-36 17
- Braun, Anneliese 406, 409 39-57 49
- Braun, Bernd 203
- Braun, H. 174 17-73 26
- Braun, Heidemarie 165 17-34 82
- Braun, Hermann-Josef 18
- Braun, Klaus 464
- Braun, Ludwig 178, 187
- Braun, Reiner 134, 135 39-44 79
- Braun, Rudolf 433
- Braun, Susanne 172, 187
- Braunmühl, Volker von 405, 409 39-44 31
- Brehm, Georg 203
- Breinl, Hermann 203
- Breitenbach, Arno 379, 382 39-24 51
- Breitschaft, Mathias 517
- Brembs, Dieter 508, 509 39-21 25
- Bremser, Horst 152
- Brennecke, Rüdiger 173, 184 17-71 63
- Bress, Peter 388, 391, 393 39-28 63
- Brestyensky, Johann 465, 466, 469 (07274)
 508-3 79
- Breter, Hans-Joachim 59, 167, 39-59 09
 169, 183
- Brett, Reinhard 203
- Bretzer, Patrick 142 39-20 26
- Breuer, Christine 300 39-37 75
- Breuer, Klaus 144 39-20 04
- Breuer, Marianne 268, 270, 275 39-54 76
- Breunig, Christian 277
- Brezesinski, Gerald 406, 409 39-29 82
- Bringmann, Michael 336, 337 39-43 99
- Brinkmann, Ernst-Günter 36
- Brinkmann-Nilges, 174, 187
 Gabriele 177, 179
- Briseno, Benjamin 178, 187
- Brockhoff, Peter 20, 166, 17-27 66
 177, 179
- Brockmann, Rolf 95, 389, 391 39-36 94
- Brodda, Klaus 165, 168, 187 39-58 75
- Brönner, Wolfgang 340
- Brok, Sebastianus den 448, 451 39-38 43
- Bromkamp, Hartmut 171, 187
- Bronner, Rolf 144 39-37 67
- Brosch, Dieter 277
- Brosius, Hans-Bernd 272, 274 39-52 63

Brost, Frank-Rüdiger.....171, 187 17-25 19
 Brotzler, Uli272, 275 39-31 04
 Brouwer, Marie-Luise de 270 39-26 61
 Brückner, A. 335 39-28 18
 Brückner, Robert 203
 Brüggmann, Gerhard 452
 Brüggmann, Karin..... 20 17-32 51
 Brühl, Klaus172, 187
 Bründl, Manfred 517
 Brüning, Agnete177, 187
 Brüning, Walther252, 253
 Brünner, Hubertus 203
 Bruhns, Uwe316, 318 39-27 64
 Brumby, Angelika 119 39-63 19
 Brumm, Carsten177, 187
 Brusckke, Klaus 517
 Brutscher, Monika 38
 Bruynck, Barbara 35 39-55 59
 -22 51
 Brzezinska, Ryta174, 187
 Bua, S. 168 39-59 29
 Bub, H.....176 17-20 34
 Bub, Peter 147 39-20 46
 Bubeck, Christoph..... 395
 Bubnoff, Daria von.....467, 469
 Buchenroth, Michael174, 187
 Buchert, Guido405, 409 39-53 02
 Buchheim, Hans270, 273 39-38 70
 Buchheim, Thomas252, 253 39-43 01
 Buchholz, Axel..... 277
 Buchter, Jochen 36
 Buchwald, Maria-Luise 24 17-74 03
 Budde, Volker406, 409 39-57 36
 Buddruss, Georg.....332, 337 39-44 52
 Büchel, Claudia.....431, 435 39-42 03
 Büchel, Georg 452
 Büchner, Hans-Joachim.....446, 39-27 69
 449, 451
 Büermann, Wulf 152
 Bühler, G. 244
 Bühler, Wolfgang J. 101, 379, 380 39-28 29
 Bülow, Henriette von.....178, 187
 Bülow, Markward von 203
 Bülow, Ulrich..... 277
 Bürger, Rainer176, 184
 Bürmann, Jörg 253 39-59 94
 Büscher, Klemens270, 275 39-34 50
 Büttner, Inge 26 39-41 27
 Büttner, Ute..... 517
 Buggenhagen, Holger.....171, 187
 Buljubasic, Sead..... 517
 Bulut, Christiane337, 341 39-27 79
 Bumb, Peter177, 187 17-73 61

Bunch, John.....472
 Burba, Malte517
 Burchert, Dieter 174, 187
 Burckhardt, Theo203
 Burgard, Andreas 405, 409 39-22 88
 Burgard, Willi.....247
 Burger, Ronald 530, 542 39-35 89
 Burkhardt, Doris 335, 339 39-47 56
 Burls, Michael F. 316, 318 39-33 06
 Busch, Frieder 316, 317 39-27 11
 Busch, Günter.....203
 Busch, H.-P.....249
 Busch, Thomas 173, 187
 Buscke, Claude.....335 39-34 10
 Butsch, Michael.....406, 409 39-24 90
 Buttell, Michael.....146 39-25 69
 Buyko, Valerij467, 469 (0 72 74)
 5 08-3 64
 Bystron-Lausch, D.....143 39-24 04

C

Cada, Sibylle517
 Caeners, Hannes517
 Caetano da Rosa, 39-55 04
 Luciano José 335, 339
 Cagil, Hüseyin.....172, 187
 Calentier, François.....112 39-47 45
 Callaway, Angelika.....178, 187
 Campenhausen,429, 430, 39-24 63
 Christoph von.....431, 433
 Cantor, Emile516
 Cantzler, Christina336, 341 39-22 58
 Caps, Hannelore364 39-27 52
 Carl, Petra147 39-32 34
 Carlson, Sven203
 Carolan-Brozy, Sandra.....472
 Carow, Claudia20 17-39 64
 Carswell, Lilian316, 318 39-51 13
 -21 46
 Casallas De Brake, 39-21 77
 Christina112
 Caspar, Jörg406, 409 39-57 31
 Casper, Fritz177, 184
 Caspers, Anne.....147 39-21 38
 Caspers, Markus510 39-21 31
 Cassier, Thorsten406, 409 39-29 69
 Cebuc, Monika34 17-32 18
 Cech, Heide.....467 (0 72 74)
 5 08-2 47
 Centner, Andrea464 (0 72 74)
 5 08-1 03
 Ceroni, Daniela517

- Cessi, Viviana 330, 335, 339 39-44 39
 Chabasse, Catherine 466
 Chalmel-Frey, Agnés 472
 Chang, Inyong 406, 409 39-24 90
 Charlent, Gertie 517
 Charvalakis, C. 246
 Chiaro, Maria Grazia 472 (0 72 74)
 5 08-3 43
 Chillemi-Jungmann, (0 72 74)
 Francesca 467, 469 5 08-1 20
 Christ, Gunther 531
 Christ, Heike 35 39-55 58
 Christ, Rainer 256
 Christen, Annette 18
 Christiansen, Ewald 272, 273 39-44 03
 Cisaria, Vera 141 39-32 85
 -20 98
 Claas, Heinz-Peter 30, 31 39-31 82
 Clas, Werner 187 17-26 94
 Claus, Dora 87 39-49 22
 Claus, Hans-Günther 203
 Claus, Hermann 171, 187
 Clausing, Gudrun 431, 435 39-25 91
 Clausner, Axel 176, 187
 Clemens, Reinhold 531
 Clermont-Wocker, Liliane 112 39-47 45
 Closs, Ellen Ildicho 170, 187 17-31 78
 Coerd, Wiltrud 173, 187 17-73 33
 Collo, Detlef 203
 Collo, Jutta 171, 187 17-71 75
 Conrath, Ulrike 252 39-23 88
 Cordes, Uwe 203
 Cortés, Jose 171, 187
 Cotillas, Maria 467, 469
 Crutzen, Paul 19, 94, 395
 Csammer, Alfred 517
 Csejka, Gerhard 335, 341 39-55 04
 Cullmann, Klaus 431, 432, 435 39-41 25
 Cyffer, Norbert 59, 92, 277 39-24 14
 Czaja, Joachim 432, 435 39-52 23
 Czaplicki, Andreas 267, 272, 275 39-42 90
 Czerni, Ursula 466 (0 72 74)
 5 08-1 21
 Czernik-Schild, Godehard 277 39-59 33
- D**
- Dafferner, Joachim 543
 Dahl, Doris 35 39-55 52
 Dahlem, Birgitt 46
 Dahm, Manfred 176, 184 17-27 35
 Dahm, René 29 39-22 57
 Dahmen, N. 175
 Dambach, Andrea 179, 187, 542
 Dambacher, Hella 35 17-24 07
 Damblemont, Gerhard 330, 39-26 51
 335, 339
 Dane, Wolfgang 530 39-47 71
 Daniello, Sandra 169, 187 17-71 47
 Dannhardt, Gerd 404, 406, 407 39-57 42
 Darius, Harald 173, 184 17-29 95
 Daschmann, Gregor 267, 268, 272
 Datz, A. 337 39-26 47
 Datz, Stephan 30 39-37 89
 Daub, Barbara 272
 Dauer, Alfons M. 277 39-48 13
 Daus, Joshard 102, 515, 516 39-38 78
 David 16
 Davis, A. C. 467, 469
 Deasy, John Michael 112 39-28 13
 Debes, Anette 432, 435 39-58 44
 Dechau, R. 165, 166, 168 39-27 22
 Decker, Hans-Joachim 174, 187
 Decker, Karl-Viktor 369
 Decot, Rolf 18, 127 39-93 42
 Degener, Almuth 331, 337, 339 39-44 53
 Degreif, Diether 369
 Degreif, Jürgen 176, 184 17-65 45
 Dehghan, Keyvan 337, 341 39-27 80
 -44 51
 Dehne, Klaus 543
 Dehnhard, Barbara 271, 275 39-24 14
 Dehos, Sabine 112 39-31 89
 Dei-Anang, K. 210
 Deisenroth, Sonja 404, 409 39-32 22
 Del Valle, Michael 543
 Deller, A. 249
 Delmo, Cynthia 175, 187
 Demian, Medhat G.N. 176, 187
 Demuth, Dirk 404, 409 39-21 07
 Demuth, Wolfgang 175, 187 17-25 98
 Denk, Rolf 203
 Denschlag, Johannes Otto 403, 39-58 81
 405, 407
 Denzer, Vera 449, 451 39-43 71
 Depoix, Frank 432, 435 39-31 58
 Deppe, Ulrich 531
 Deprés, Daniela 174, 187
 Derecka-Weber, Iwona 335, 339 39-49 89
 Derigs, Hans Günter 174, 187
 Dessai, Anand 379, 382 39-43 59
 Detzer, Norbert 406, 409 39-27 08
 Dexheimer, Hermann 36
 Dhonau, Wolfram 26 39-38 62

Diaz Prieto, David	467, 469	
Diaz, M.	172	
Dick, G.	170	17-73 54
Dick, Gabriele	433	39-35 79
Dick, Manfred	299, 301	39-32 75
Dick, Wolfgang	171, 179, 249	17-71 16
		-71 17
Dickenscheid, Rudolf	35	39-59 84
Dickenschied, Oliver	379, 382	39-36 06
Diederich, Anke	406, 409	39-31 49
Diederich, Helmut	16, 143, 144	39-22 30
Diefenbach, Klaus	172, 187	
Diehl, B.	177	17-73 61
Diehl, Bernhard	211	
Diehl, Norbert	256	
Diehl, Philipp	171, 187	
Diel, Gudula	300	39-37 75
Diel, Karin Evita	531	
Dielmann, U.	176	17-28 45
Dienes, Hans-Peter	93, 166,	17-73 03
	172, 183	
Diermaier, Marina	33	17-73 92
		-72 25
Diesel, Anja	134, 135	39-32 84
Dieter, Ursula	378	39-27 19
Diethelm, Lothar	179	17-73 70
Dietrich, Diana	244	
Dietrich, Helmut	178, 187	
Dietrich, Hildegard	46	39-49 00
Dietrich, Laura	472	
Dietrich, Rainer	432, 435	39-32 93
Dietrich, Udo	178, 187	17-30 80
Dietz, Carmen	171, 187	
Dietz, Herbert	403, 410	39-59 96
Dietz, Johann	404, 410	39-21 96
Dietz, Ulrich	173, 188	
Dietz-Charritat, Claire	369	
Dietz-Lenssen, Matthias	277	39-27 98
Diezemann, Gregor	406, 408	39-24 89
Diezemann, Reinhold	530, 540, 543	39-35 90
Dignass, Marija	63	39-49 26
Dilger, Jürgen	178, 188	
Dinse, Hubert	437	
Dintelmann, Uta	177, 188	
Dippold, Wolfgang	56, 93,	17-71 91
	173, 183	
Disper in Sampietro, H.	170	17-32 33
		-32 35
Dittmann, Norbert	28	39-33 14
Dittrich, Helmut-Matthias	174, 188	17-26 42
Ditzel, Christiane	40	
Dobler, Michael	173, 188	
Döhmel, Doris	147	39-22 78
Dörflinger, Bernd	252, 254	39-42 19
Doerk, Klaus	378, 379, 380	39-24 53
Doerk, St.	170	
Dörner, Gisela	467	(0 72 74)
		5 08-1 44
Dörr, Gabriele	364	
Dörr, Gerhard	330, 335, 339	39-21 95
Dörr, Michael	405, 410	39-53 58
Dörr, Morna	369	
Doetsch, Stephanie	171, 188	
Dohmen, Guido	176, 188	
Doll, Egidius	517	
Doll, Rainer	40	
Domiter, Kristijan	336, 339	39-27 86
Domrös, Manfred	56, 94, 449	39-22 96
Doms, Gerhard	405, 410	39-57 13
Doms, Rosemarie	188	
Donin-Janž, Beatrice	365, 367	39-22 59
		-41 71
Dormeyer, Hans-Hermann	245	
Dorn, August	431, 433	39-42 67
Dorn, Emmi	433	
Dornoff, W.	21, 249	39-44 62
Dorrestejn, Adrian	431, 434	39-42 73
Dorsch, Walter	203	
Dosch, Fabian	452	
Dosch, J.	171, 188	
Dosch, Jörn	270, 275	39-59 47
Dosch, Werner	449	
Dose, Klaus	91, 406, 407	39-58 33
Dotzauer, Winfried	364, 366	39-27 74
Dräger, Martin	404, 408	39-57 57
Draf, Wolfgang	203	
Drechsel, Dieter	95, 390, 391	39-36 95
Drechsel, Paul	274	39-27 98
Dreis, B.	336	39-22 58
Dreis, Barbara	278	
Drenda, Georg	18	39-48 28
Drenkelfuß, Manfred	30	39-22 11
Drescher, Horst W.	466, 467, 468	(0 72 74)
		5 08-2 40
Drescher, R.	390	39-51 96
Dreschers, Stephan	432, 435	39-52 23
Dress, Sabine	433, 435	39-35 47
Dreyer, Lutz	515, 516	
Drieß, Volker	27, 172, 188	39-23 31
Drouan, Alphonse	17	
Dryburgh, Annelie	405	39-26 05
Drzyzga, Maria	406, 410	39-52 56
Dubach, Doris	26	39-23 03
		-23 06

- Dubitzky, Gerhard 431, 435 39-43 25
 Duchhardt, Heinz 18
 Duchmann, Rainer 173, 188
 Duda, Dorothea 171, 188
 Düber, Christoph 172, 184
 Dünges, Bastian 406, 410 39-57 31
 -23 30
 Duenweg, Burkhard 389, 393 39-36 45
 Dürr, Stefan 447, 448, 449 39-28 54
 Dürr, W. 245
 Düsing, Wolfgang 297, 299, 301 39-27 56
 Düwell, Kurt 18
 Dufeu, Bernard 85, 330, 39-26 51
 335, 339
 Duis, Armin 34 17-42 27
 Dullweber, Uta 405, 410 39-21 11
 Dumont, Franz 170 17-32 58
 Dumontet, Danielle 330, 335, 339 39-33 97
 Dunkelberg, Hartmut 92, 169, 183 17-31 59
 Dupuis, Heinrich 183 17-32 36
 Duschner, Heinz 179, 183 17-33 87
 Dutkowski, Philipp 176, 188
 Dziejielewski, Irene von 405 39-27 06
 Dzieniszewski, Gerhard Peter 210
- E**
- Ebel, Axel Rüdiger 23, 250, 39-22 52
 251, 253, 255
 Ebenau, Jürgen 40
 Ebenrecht, Rosemarie 432 39-33 50
 Ebenrecht, Stefanie 28 39-33 94
 Eberhard, Kerstin 300, 303
 Eberhardt, Klaus 405, 410 39-58 46
 Eberle, Balthasar 171, 188
 Eberle, Ingo 449, 450 39-57 50
 Eberling, Jörg 405, 410 39-21 03
 Ebersberger, Christian . 390, 393, 542 39-59 75
 Ebert, Udo 56
 Ebert, Werner 30 39-23 36
 Eberz, Arnim 147 39-20 47
 Eberz, Willy 14
 Ebinger, Friedrich 174, 188
 Eckart, Konrad 26 39-30 79
 Eckert, Michael 254 39-22 64
 Eckhardt, Anke 176, 188
 Eckhardt, Annegret 175, 188
 Eckhardt, Rainer 203
 Eckhardt, Volker 203
 Edenharter, Hans Rudolf 169, 184 17-31 63
 Eder, Claudia 516
- Edlich, Günter 250, 251, 39-59 94
 253, 255
 Egelhof, Peter 396 39-36 73
 Egger, Edeltraud 23 39-21 01
 Egger, Jutta 119 39-63 00
 Eggers, Dietrich 23, 85, 39-26 48
 111, 300, 303
 Eggers, Heinz 449
 Egidy, Christoph Hans von.. 203, 248
 Egle, Ulrich T. 166, 175, 184
 Egler, Anna 100, 125, 126 39-26 73
 Egloff, Boris 272, 275 39-24 85
 Ehlers, Johanna 22, 29, 42, 39-23 17
 44, 58, 59,
 61, 62, 66
 Ehlert, Claus 203
 Ehmig, Simone Christine 272, 275 39-21 76
 Ehrenberg, Hans 390, 391 39-58 30
 Ehrenberg-Kieckebusch,
 Waltraud 188
 Ehrenbrand, Friedrich 179
 Ehrengard, Monique 174, 188
 Ehrenhardt, Eva 35 39-55 59
 -44 72
 -43 17
 Ehrental, Wolfram 174, 188
 Ehrfeld, Wolfgang 19, 391
 Ehrhardt, Christine 178, 188
 Eichberger-Kiener, Irene 253
 Eichel-Streiber, 17-22 04
 Christoph von 169, 184
 Eichholz, Fritz 14
 Eichhorn, Joachim 391, 393 39-28 66
 Eickelberg, Sabine 33 17-32 31
 Eiden, Stefan 33 17-72 04
 -72 14
 Eifler, Günter 104, 299 39-32 75
 -26 60
 Eimer, Thomas 404, 410 17-33 78
 Einig, Bernhard 23, 29, 517 39-23 21
 Einig, Monika 171, 188 17-71 75
 Einsiedel, Ekkehard 174, 188, 211 17-25 57
 -27 84
 Eisemann, Andreas 252, 255
 Eisenbeis, Gerhard 431, 434 39-25 74
 Eisenhauer, Th. 246
 Eisenträger, Thomas 406, 410 39-34 61
 Eiserfey, Karin 270 39-21 50
 Eißner, Dagmar 22, 60, 39-21 20
 62, 172, 179
 Ekert, O. 178, 188
 Ekschmitt, Klemens 432, 435 39-35 78

El Gindi, Mohamed 188
 Elfenbein, Josef 314 39-38 59
 Elger, J. 245
 Elich, Dirk 171, 188
 Elkmann, Reinhard 143, 147 39-27 15
 Ellerhorst, B. 249
 Ellermeier, Peter 467, 469 (0 72 74)
 5 08-3 64
 Ellwanger, Volker 509 39-21 30
 Eltz, Jakob 14
 Elwert, W. Theodor 335, 337
 Elz, Wolfgang 364, 367 39-26 69
 Emmrich, Peter 393
 Endell-Steiert, Ulrike 467, 469 (0 72 74)
 5 08-3 64
 Enders, Sabine 406, 410 39-24 48
 Endert, Dagmar 21
 Ender, Claus 188 17-24 49
 Endris, Rolf 203
 Engel, Ralf M. 70 16-20 10
 Engel, Tobias 390, 393 39-41 75
 Engel, Ute 331, 336, 339 39-28 95
 Engel, Veronika 176, 188
 Engel-Jung, Johanna 25 17-74 04
 Engelcke, Gabriele 174, 188
 Engelhard, Daniela 125, 126 39-24 60
 Engelhard, Markus 125, 126 39-24 60
 Engelhardt, Anneliese 24, 41 39-25 25
 Enk, Alexander 175, 188
 Ensenbach, Uwe 432, 435 39-44 76
 Ensling, Jürgen 404, 410 39-27 03
 Epe, Bernd 406, 407 39-43 09
 Epple, Moritz 379, 382 39-43 56
 Erb, Volker 146 39-20 20
 Erbar, Ralph 369
 Erbenich, Ursula 35 17-35 55
 Erdmann, Gerhart 179 17-27 69
 Erdmann, Jörg 26 39-24 18
 Erdmann, Klaus 171, 188 17-71 75
 Erle, Tanja 272
 Erlebach, Peter 152, 316, 317 39-27 66
 Ermert, Joh. August 256
 Ernst, Claus-Peter 178, 188
 Ernst, Hildegard 361, 364, 367 39-44 56
 Ernst, Irmtraud 429, 430 39-25 19
 Ertl, Andrea 28 39-46 43
 Erxleben, Detlef 299, 303
 Eßler, Frank 406, 410 39-24 70
 Estermann, Monika 58
 Euteneuer, Hans 390, 393 39-58 69
 Evans, Owen 316, 318 39-33 06
 Ewe, Klaus 179

Ewen, Bernd 414
 Ewert, Otto 269, 272, 273 39-24 43
 Eysel, Peer 176, 188

F

Fähndrich, Winfried 278
 Fahlbusch, Helmut 36
 Fahlke, Hans-Peter 34 17-22 27
 Faiß, Klaus 316, 317 39-22 66
 -44 66
 Falke, Dietrich 179
 Falke, Rüdiger 404, 410 39-53 77
 Falkenhagen, Heike 406, 410 39-43 34
 Fallen, Hartmut 245
 Faller, Gundi 35 39-55 54
 Faller, L. 364 39-33 92
 Falter, Jürgen 270, 273 39-26 61
 Faltin, Jürgen 70 16-23 51
 Farkas, Janos 35
 Farr, Gerlinde 542
 Fassbender, Hans-Georg 203
 Faßbender, Klaus 36 39-31 12
 Faßbender, M. 335 39-28 18
 Faßnacht, Martin 147 39-20 24
 Fath, Patricia 29
 Faulhauer, K. 249
 Faust, Günther 167, 171, 202
 Faust, Jörg 270, 275 39-33 89
 Faust, Pio 171, 188
 Faust, Volker 30 39-21 52
 Faust-Tinnefeldt, Gunhild 203
 Fauth, Ulrich 171, 188
 Fecher, Gerhard 389, 393 39-36 21
 Federhofer, Hellmut 365, 366 39-21 84
 Fege, W. 70 39-48 05
 -48 00
 Feil, Peter 517
 Feile, Rudolf 396 39-36 38
 Feilen, Peter 174, 188
 Fein, Hermann 467, 469
 Fein, Svetlana 472
 Feja, Beate 517
 Feketics, Klaus 147 39-47 02
 Feldmann, Jürgen 452
 Fell, Jürgen 175, 188
 Fendrich, Hans-Joachim 379, 382 39-43 62
 Fenselau, Susanne 174, 188
 Fenske, Ralf 147 39-20 89
 Ferdinand, Michael 174, 188
 Ferlinz, Rudolf 174, 179, 249 17-72 70
 Ferrari, R. 246

Fesseler, Ansgar	179	17-30 79	Flesch, Peter	406, 407	39-58 93
Feth, Heidemarie	467	(072 74)	Föll, Ernst	509	39-47 94
.....		5 08-2 47	Föllinger, Sabine	330, 331,	39-31 40
Fetzer, K.	170		336, 339	
Feuerhelm, Wolfgang	146	39-20 31	Förster, Annette	147	39-37 62
.....		-21 06	Förster, Peter	383	
Feuerholz, Hedwig	27	39-52 67	Förster, Wolfgang	150	
Feuillée, Pierre	14		Förstermann, Ulrich	170, 180	17-71 70
Feuling, G.	244		Foltan, Julianne	300, 303	39-27 58
Fichert, Frank	147	39-54 08	Folz, D.	176	17-71 78
Fichtner, Jan-Dieter	176, 188		Fontana, Rainer	177, 189	
Fichtner, Klaus	171, 188		Form, Michael	517	
Fickinger, Markus	175, 188		Forst, Thomas	174, 189	
Fiedler, Bernhard	390, 393	39-58 67	Forster, Rita	28	39-26 68
Fiedler, Gisela	27	39-28 03	Forstner, Martin	467, 468	(072 74)
Fieger, Susanne	171, 188			5 08-3 72
Filipas, Dragana	176, 188		Foster, Paul	465, 467, 469	(072 74)
Filippi, R.	177, 188			5 08-1 36
Finckh, Wolfgang	404, 410	39-46 98	Fouquet, Gerhard	364, 367	39-26 64
Findeisen, Karl-Heinz	530	39-35 91	François-Poncet, André	14	
.....		-38 53	Frank, Bernhard	516	
Fink, Claus	517		Frank, Christiane	28	39-24 72
Fink, Rita	543		Frank, Doris	34	17-29 37
Fink, Thorsten	171, 189		Frank, Hubert	72	
Fisch, Margit	176, 189		Frank, Isnard W.	124, 125	39-43 00
Fischbeck, Sabine	169, 189	39-59 39	Franke, Matthias	517	
Fischer, Albrecht	429, 430,	39-25 77	Franke, Petra	175, 189	
.....	431, 433		Franke, Thomas W.	272, 274	39-24 42
Fischer, Annie	541		Frankenhäuser, Herbert	437	
Fischer, Berthold	174, 189		Franta, Martina	518	
Fischer, Emilie	247		Franz, Ansgar	125, 126	39-26 00
Fischer, Erhard W.	20, 391,	39-23 28	Franz, Christoph	25	39-59 66
.....	405, 407, 414		Franz, Cornelia	253	39-46 37
Fischer, Ernst	365, 367	39-34 68	Franz, Joachim	211	
Fischer, Georg	33		Franzen, Lais	542	
Fischer, Gudrun	406, 410	39-33 85	Franzmann, Bodo	17	
Fischer, Günter	36		Fratzke, Jens	38	
Fischer, Hartmut	390, 393	39-43 64	Freitag, Werner	529, 530	39-54 13
Fischer, Klaus-Dietrich	170, 183	17-72 49	Frenschkowski, Marko	134, 135	39-27 46
Fischer, Per	270, 277	39-38 70	Frenz, Volker	406, 410	39-41 20
Fischer, Reinfrid	18		Fresenius, Werner	70, 404, 414	16-23 88
Fischer, Reinhard	452	39-23 70	Fresenius, Wilhelm	413	
Fischer, Thomas	174, 189		Freund, Elisabeth	253, 255	39-25 88
Fischer, Ursula	388	39-44 67	Freund, I.	173, 174	17-72 81
.....		-22 67	Frey, Christian	18	
Fischer-Lichte, Erika	83, 94, 300	39-37 84	Frey, Jochen	449, 451	39-28 87
Fischer-Rosenthal, W.	169, 202		Frey, Klaus Dieter	34	17-45 25
Flach, Regina	406, 410	39-58 39	Frey, Wolfgang	518	
Flecker, Peter	414		Frick, Rosemarie	369	
Fleischer, Johanna	407, 410	39-43 43	Fricke, Gerhard	390, 391	39-58 09
Fleischer, Robert	336, 337	39-25 87	Friderichs, Hans	21, 36	
Fleischer, Susanne	178, 189		Friedberg, Thomas	210	

Friedberg, Volker..... 180
 Friederich, Dominic 148 39-20 87
 Friedl, Heike 433, 435 39-5342
 Friedrich, Elisabeth 266 39-22 47
 Friedrich, Elspeth 467, 469
 Friedrich, Jörg 17, 390, 392 39-58 29
 Friedrich, Peter..... 278
 Friedrich, Waltraud..... 35 17-35 53
 Fries, Georg 177, 189
 Friese, Ralf..... 467, 469 (072 74)
 5 08- 1 36
 Frietsch, R..... 256
 Frisch-Klee, Rosita..... 466 (072 74)
 5 08-3 22
 Fritsche, Gerlinde..... 296 39-28 19
 Fritsche, Marion..... 174, 189
 Fritz, Gerhard..... 171, 189
 Fritz, Horst..... 300, 301 39-25 43
 Fritz, Wolfgang 36 39-31 16
 Fritzen, Michael..... 278
 Fröhlich, Werner D..... 17, 266, 39-22 50
 269, 272, 273
 Frölich, E. 176
 Frühauf, Hermann 278
 Fuchs, Christine 119 39-63 00
 Fuchs, Hans-Joachim 449, 450 39-44 91
 Fuchs, Jockel..... 14
 Fuchs, Jürgen 171, 189 17-43 98
 Fuchs, Konrad..... 17, 364, 366 39-28 96
 Fuchs, Matthias 518
 Fuchs, Otto..... 413
 Fuchs, Peter..... 518
 Fuchs, Peter Michael 383 39-43 61
 Fuchs, Rüdiger 369
 Fuder, Hermann 203
 Fürst, Gudrun..... 177, 189
 Fürst, Manfred 448, 450 39-28 58
 Fues, Sabine 518
 Füssel, Stephan 17, 361, 39-34 69
 365, 366
 Fuhr, Ernst 150
 Fuhr, Klaus..... 178, 180 17-30 20
 Fuhrmann, Wilfried..... 35 17-35 54
 Funke, Gerhard 252

G

Gaber, Harald..... 22, 23, 26 39-38 76
 Gänsicke, Michael..... 175, 189
 Gärtner, Jürgen..... 180
 Gaertner, Thomas 176, 189

Gahn, Renate 24 17-67 44
 39-47 87
 Gaida, Britta-Jaqueline 189
 Gambetti, Jacky 17
 Gamm, Heinold 25, 112, 17-72 43
 166, 174, 189
 Gamstätter, Gerhard 210, 248
 Ganster, K. 248
 Garbe, Margrit..... 299 39-27 60
 Gartmann, Gudrun..... 27 39-35 61
 Garzón Valdés, Ernesto..... 270, 273 39-31 42
 Gateff, Elisabeth..... 429, 430, 39-58 42
 432, 433
 Gath, Ingolf 170, 189 17-31 74
 Gattow, Gerhard 407 39-58 76
 Gauch, Siegfried..... 17
 Gaude, Bernhard 278
 Gaul, Jutta 171, 189
 Gauly, Heribert..... 125
 Gaupp, Reinhard 94, 448, 450 39-27 14
 Gawehn, Joachim 172, 189
 Gebauer, Wolfgang 432, 435 39-46 50
 Gebhardt, Thomas 28 39-24 09
 Gehler, Jürgen 203, 247
 Gehring, Uwe W..... 270, 275 39-54 85
 Geib, Simone..... 244
 Geider, Thomas 278 39-24 14
 Geier, Gunter 432, 435 39-35 77
 Geier, Thomas 437 39-31 27
 Geiermann, Rita 449 39-22 62
 Geiges, Rainer 390, 393 39-29 56
 Geiler, Andreas..... 79
 Geiler, Frank 79
 Geipel, Peter..... 21, 58, 59
 Geisel, A..... 171
 Geisert, Manfred 169, 189 39-58 96
 Geissler, Veit 336, 341
 Geldsetzer, Antje 148 39-32 28
 Gellrich, Barbara 176, 189
 Gelos, Rafael 473
 Gelos, Sigrid..... 467, 469
 Genitsariotis, Ruth..... 169, 189
 Gentz, Dorothea 530 39-37 42
 Georgi, Karl-Heinz..... 390, 393 39-24 05
 Georgi, Konrad..... 518
 Gepp, Andreas 28, 44 39-22 04
 -32 97
 Gerards, Elisabeth 173, 189
 Gerbaldo, Hector 175, 189
 Gerber, Heinz-Ludwig..... 518
 Gerber, Max 431, 435, 543 39-33 27
 Gerbershagen, Hans-Ulrich 203

Gerdes, Uwe	39	
Gerhards, Frank	178, 189	
Gerhardt, Günter	171, 211	
Gerhardt, Rudolf	272, 273	39-93 04
Gerhold, Ingeborg	247	
Gerken, Anna Barbara	299, 303	39-27 59
Gerken, Guido	173, 184	17-22 35
Gerlach, Rita	380	39-33 35
Gerlach, Ruth	177, 189	17-73 16
Gerlich, Alois	364, 366	
Germann, Tieno	170, 189	
Germer, Karin	516	
Gersmeyer, Ernst Felix	204	
Gerster, Johannes	36	
Gertz, Jan Christian	134, 135	39-26 87
Gervais, Hendrik	171, 189	
Gesseleit, Hans-Alfred	29	39-21 12
Gethmann, U.	246	
Getzlaff, Matthias	390, 393	39-41 50
Gewehr, Markus	405, 410	39-53 94
Gey, Manfred H.	409	17-33 68
Geyer, Ekkehard	90, 405,	39-23 72
.....	406, 407	
Ghaderi, Mehrdad	176, 189	
Gheorghiu, Vladimir	279	
Giebel, K. Ch.	143	39-25 59
Giegerich, Thomas	152	
Giehle, Sabine	270, 275	39-54 76
Giersberg, Sabine	335, 339	39-35 28
Giesche, Maria	330, 331,	39-27 87
.....	336, 339	
Gieseke, Ingeborg	432	39-23 13
Gieseler, Karlheinz	531	
Gilfrich, Hans-Joachim	204	
Gilmozzi, Giulio	467, 469	
Ginap, Th.	170, 189	17-31 92
Giralt, Selva	112	39-21 77
Girke, Wolfgang	90, 335, 337	39-21 86
Girnth, Heiko	299, 302	39-33 65
Gissenwehler, Michael ..	83, 300, 302	39-37 83
Glaab, Manuela	270, 275	39-37 82
Glanzmann, Peter	272, 274	39-24 23
Glaser, Karl	14	
Glatt, H. R.	171	
Glatzel, Johann	152, 175, 180	17-73 51
Gloos, Ursula	90	39-33 01
Glowania, H.-J.	245	
Glunz, Hans-Georg	244	
Glykioti, Konstantina	467, 469	(0 72 74)
.....		508-116
Goda, Dieter	27	39-33 81
Godau, Annelie	313	39-24 75
Göbel, E.-A.	244	
Goebel, Hans H.	172, 180	17-73 08
.....		-32 13
Göbel, Kerstin	404, 410	39-46 99
Göbel, V.	335	39-28 18
Goebel, Winfried	177, 189	
Goebels-Lofink, Christiane	46	39-23 12
Gödderz, Werner	173, 189	
Göhring, Heinz	466, 468	(0 72 74)
.....		5 08-2 52
Göllner, Gerhard	174, 189	
Gölter, Georg	36	
Gölz, Edwin	36	39-21 65
Gönner, Ursula	176, 189	
Göpferich, Susanne	469	(0 72 74)
.....		508-249
Göres, Monica	112	39-21 77
Goerg, Karl-Josef	210	
Görges, Rainer	172, 189	
Görke, Lothar	469	(0 72 74)
.....		5 08-2 39
Görz, Sabine	34	17-32 18
Göttler, Herbert	380	39-33 36
Göttlich, Peter Claus	171, 189	
Götz, Christoph	124, 126	39-25 47
Götz, Hermann	179, 189	
Götz, Marietta	27	39-54 82
Götze, Kai von	518	
Gohlke, Frank	173, 189	
Goldhorn, Karl Heinz	379, 382	39-24 52
Goldinger, Alfred	34	17-42 18
Goldmann, Bernd	300, 303	39-25 43
Goldt, Rainer	330, 335, 339	39-21 87
Golinski, Mike	79	
Gonschorek, Gernot	256	
Gonska, Jutta	380	39-43 63
Gorbauch, Marc	148	39-20 67
Gorges, Reinhold	35	17-71 85
Gormsen, Erdmann	54, 446, 449	39-34 46
Gosepath, Jochen	204	
Gosepath, Katrin	177, 189	
Gotschy, Mathias	299, 302	39-33 65
Gottfried, Udo	510	39-21 24
Gottowik, Volker	267, 271, 275	39-33 49
Gottron, Heidi	299	39-26 15
Gottschling, Erhard	379, 380	39-23 18
Gottwald, Axel	531	
Gradehandt, Gernot	170, 189	
Gräf, Albert	365, 367	39-47 15
Gräff, H.-J.	119	39-63 30
Grätzel, Stephan	92, 94,	39-27 92
.....	252, 254	

Gräwe, M.	336	39-22 58	Gruber, R.	249	
Graf, Gerhard	150		Grubert, Meinhard	407, 410	39-57 52
Graf, Karl-Heinz	406, 410	39-31 49	Gruchalla-Wesierski,		39-34 08
Graf, V.	246		Markus von	407, 410	
Graf-Gries, Renate	390	39-22 83	Grün, Martin	204	
.....		-33 96	Grün, Stephanie	380	39-23 27
Graf-Morgenstern,			Gründer, Gerhard	175, 190	
Mechthild	175, 189		Grünewald, Barbara	148	39-20 83
Graffert, Petra	27	39-23 23	Grünewald, Dieter	518	
Grahneis, Werner	390, 394	39-36 34	Grünewald, Paul Lothar	299, 302	39-47 51
Gramsch, Bernhard	379, 380	39-25 34	Grünewald, Thorsten	406, 410	39-24 47
Graser, Fritz	204		Grünschloß, Andreas	134, 135	39-31 41
Grassinger, Robert	143, 148	39-26 72	Grützner, Anton	204	
Grau, Thomas	178, 189		Grunert, Peter	177, 190	
Grautegein, Alexander	542		Grunwald, Ursel	405	39-24 02
Grbesa, Jasmin	542		Grychtolowna, Lidia	516	
Grdenic, Drago	14		Grzimek, Anselm	176, 190	
Grebe, Peter	172, 189		Güllich, A.	540	
Grehn, Franz	32, 177,	17-72 85	Günther, Götz	204, 244	
.....	180, 249		Günther, J.	244	
Greif-Higer, Gertrud	175, 189		Günther, Karin	23	39-21 20
Grein, Marion	317, 318	39-37 78	Guerin, Henry	14	
Gremm, Irena	24		Güth, Nicole	22, 24	39-23 69
Gresch, Erna	299	39-47 52	Gütlich, Philipp	91, 404, 407	39-23 73
Gresser, Edmond	473		Gundermann, Johanna	464	(072 74)
Gresser, Elisabeth	266	39-32 53		5 08-1 03
Greter, Stein-Erik	33	17-32 30	Gundlach, Cornelia	112	39-31 89
Greuel, Günter	35, 119	39-55 57	Gundlach, Rolf	90, 100,	39-24 38
Grieben, Ulrike	174, 190		332, 337, 338	
Grieser, Bärbel	466, 470		Guse, D.	246	
Grieser, Heike	124, 126	39-27 41	Gutensohn, Ursula	28	39-46 42
Grigorichuk, Halyna	112	39-21 77	Guth, Stefan	176, 190	
Grimm, Alban	509	39-21 26	Guth, Wolfgang	278	
Grimm, Gerhard	380, 382	39-43 58	Gutjahr, Gerhard	190	
Grimm, Werner	172, 190	17-26 78	Gutjahr, Peter	174, 183	17-30 15
Grings, Arnold	36		Gutweniger, Waltraud	405	39-58 83
Groebe, Karlfried	168, 190		Gwasalia, Rusudan	518	
Grönniger, Johannes	204		Gwiasda, Dagobert	31	39-33 17
Gröschl, Dieter	405, 410	39-21 11			
Grötz, Knut-Achim	178, 190				
Grözinger, Michael	175, 190				
Grohs, Gerhard	59, 271, 273	39-27 98			
Grommes, Arnold	36				
Gropengiesser, Carola	473				
Groß, Johannes	178, 190				
Gros, Jürgen	270, 275	39-37 82			
Großkreutz, Ursula	518				
Großmann, Andreas	518				
Großmann, R.	244				
Gross, Helmut	133	39-52 78			
Grouls, V.	248				
Gruber, Gudrun	169, 190	17-31 25			

H

Haack, Maria Christina	467, 470	
Haack, Stefan	148	39-20 55
Haag, U.	174	
Haak, Hartmut	36	
Haas, Erwin	204	
Haas, Friedrich	248	
Haas, Helmut	211	
Haas, Jean-Peter	204	
Haas, Maria	123	39-23 67
Haas-Gielen, Eva	248	
Haber, Manfred	34	17-42 22

- Haberer, Annonciata 278 39-24 14
Haberer, Klaus 92, 451
Habermehl, Pirmin 174, 190
Habighorst, 21,
Ludwig-Volker 204, 246
Habtemichael, Negusse 432, 435 39-53 40
Hach, Anja 172, 190
Hackel, Roland 171, 190 17-73 57
Hadding, Walther 18, 141, 39-25 61
..... 142, 144
Häger, T. 449 39-22 56
Händle, Bärbel 447, 449 39-42 60
Haenlein, A. 119 39-63 02
Härtinger, Heribert 473
Härtter, Erich 143, 144 39-57 03
Härtter, Sebastian 175, 190
Häusler, Heribert 414
Haeusser, Monika 336 39-27 80
Häussling, Ansgar 256 39-22 64
Häußling, Rainer 390, 394 39-36 81
Hafemann, Helmut 256
Hafner, Gerd 174, 190
Hafner, German 336, 338 39-21 74
Hagemann, Susanne 467, 470 (0 72 74)
..... 5 08-2 42
Hagenmaier-Farnbauer, M. 89 39-41 68
Hahmann, Heinz 529 39-35 20
Hahn, Friedemann 509 39-21 31
Hahn, Gabriele 278
Hahn, Gerlinde 71 39-26 31
Haibt-Lüttke, Gabriele 177, 190
Hain, Christoph 175, 190
Hake, Ulrich 176, 184 17-39 45
Halbig, Claudia 176, 190
Hall, Birgit 171, 190
Hallauer, Werner 204
Halldorn, Sven 143, 148 39-25 26
Halmágyi, Miklos 166, 171, 180 17-71 72
Hamann, Ralf 176, 190
Hamann-MacLean,
Richard 336, 338
Hamburger, Franz 42, 45, 39-29 18
..... 55, 62, 253
Hamm, Henriette 177, 190
Hamm, Walter 16
Hammar, Carl-Heinz 204
Hammer, Helga 36
Hammer, Klaus 36
Hammerschmidt-Hummel,
Hildegard 319
Hammes, Elke 175, 190
Hammes, Matthias 28 39-22 05
Hammes, Michael 530 39-35 31
Hanack, Ernst-Walter 59, 144 39-25 69
Hanauer, Dietmar 178, 190
Hancke, Edgar 204
Hanisch, Guido 176, 190
Hankeln, Thomas 433, 435 39-32 77
Hann, Michael L. 467, 470 (0 72 74)
..... 5 08-1 36
Hannawi, Husham 406, 410 39-57 07
Hanold, Norbert 405, 410 39-44 46
..... -43 81
Hansen, Christiane 174, 190
Hansen, Gerd 256
Hansen, Kurt 14
Hansen, Olaf 379, 382 39-43 55
Hanser-Strecker, Peter 36
Hanžel, Darko 404, 410 39-38 99
Happ, Joachim 204
Haratsch, Andreas 148 39-20 68
Harder, Hermann 16
Harder, Manfred 12, 15, 39-27 77
..... 141, 144
Harders, Christina 174, 190
Hardt, Jürgen 171, 211
Harloff, Patrick 173, 190
Harrach, 39-37 25
Dietrich von 95, 390, 391 -58 00
Harris, James Robinson 432, 435 39-31 58
Harsch-Menzel, Gudrun 171, 190 17-71 75
Harsini, Morgan 172, 190
Harth, Otto 180 39-57 15
Hartje, Horst 171, 190
Hartkopf, Hajo 531
Hartl, Dimitri 433 39-28 77
Hartmann, Egon 152
Hartmann, Hermann 433, 435 39-35 76
Hartmann, Peter Claus 100, 39-26 63
..... 364, 366
Hartmann, Richard 72
Hartmann, Sieglinde 299, 303 39-25 30
Hartmann, Thomas 86, 272, 275 39-93 03
Hartmann, Wolfgang 379, 382 39-36 07
Hartrath, Heike 316, 318 39-27 67
Hartung, Uwe 278 39-26 77
Hase, Ulrich 204
Hasegawa, Akemi 518
Hasemann, Klaus 17
Hassan, El-Sayed 432, 435 39-44 82
Hassanein, Adel 404, 410 39-44 37
Haßdenteufel, Armin 176, 190
Hassemer, M. 170
Hassingier, Beate 518

- Hassoun, Ghassan 175, 190
 Hattemer, Alice 112 39-21 77
 Haubrich, Alice 364, 365 39-52 40
 Hauck, Gerhard 278 39-28 70
 Hauf, Barbara 35, 171, 190 17-27 94
 Hauke, Markus 518
 Hauptenthal, Heiko 407, 410 39-43 11
 Hauptmann, K. 248
 Hausner, Gerlinde 431, 435 39-25 37
 Haustein, Ulrich 365, 367 39-28 10
 Hautzinger, Martin 272, 273 39-23 44
 -46 21
 Hawighorst, Sabine 177, 190
 Haxel, Hannelore 26 39-43 87
 Haym, Joachim 204
 Hebach, Hans 31 39-23 20
 Hebel, Roswitha 165
 Hebel, Udo 316, 318 39-27 67
 Hecht, Lutz 245
 Heck, Gerhard 250, 251, 39-22 91
 253, 255
 Hecker, Andreas 176, 190
 Hecker, Ulrich 431, 435 39-26 28
 Hecking, Erwin 204
 Hecklau-Seibert, Sabine 256
 Hedderich, B. 97
 Hedderich, Ernst 61
 Heddinga, Oliver 379, 382 39-36 09
 Heesch, Matthias 134, 135 39-24 56
 Hegel, Walter 190 17-31 30
 Hehl, Ernst-Dieter 368
 Hehn, Bernhard 407, 410 39-43 43
 Hehner, Britta 178, 190 17-30 58
 Heibel, Monika 112 39-31 89
 Heicke, Bernd 204
 Heid, Michael 379, 382 39-31 32
 Heidecker, Marina 364 39-44 65
 Heidenreich, Achim 365, 367 39-41 71
 Heidsieck, Carl 204
 Heidt, Volker 94, 449, 451 39-24 31
 Heike, Michael 173, 190
 Heil, Alfons 119 39-63 58
 Heil, Werner 389, 392 39-59 18
 Heilmann, L. 247
 Heilmann, Peter 414
 Heimann, Axel 177, 190
 Heimbürger, Anneliese 119 39-63 19
 Hein, Thomas 380, 382 39-36 16
 Heine, Jochen 176, 180, 249 17-71 80
 Heinemann, Evelyn 253, 254 39-46 37
 Heinemann, Manfred 20, 178, 180 17-21 90
 Heinrich, Georg-Michael 190
 Heinrich, Jürgen 452
 Heinrich, Ulf-Rüdiger 177, 190
 Heinrichs, Brigitte 316 39-27 63
 Heinrichs, Hans-Jürgen 278 39-27 98
 Heinrichs, Wolfgang 171, 184 17-28 66
 Heintz, Achim 176, 190 17-20 44
 Heintz, Käthe 336 39-23 35
 Heintzel, Alexander 267, 272, 275 39-44 80
 Heinz, Gerd 543
 Heinz, Hans-Peter 378, 379, 39-25 15
 381, 382
 Heisinger, Rolf-Dieter 27 39-33 80
 Heister, Peter 174
 Heitmann, Frank 148 39-20 82
 Held, Dieter 379, 380 39-28 35
 Helke, Adolf 452 39-31 70
 Hellmann, Ullrich 509 39-21 28
 Hellstern, P. 246
 Helm, Christiane 406, 409 39-24 70
 Helmcke, Hans 316, 317 39-21 46
 -27 11
 Helmreich-Becker, Ilka 173, 190
 Hembs, Christiane 389 39-22 82
 Hemm, Christine 28 39-42 18
 Hemmer, Andrea 34 17-42 24
 Hemmer, Helmut 437
 Hengst, Wolfgang 204
 Hengstenberg, Matthias 178, 191 17-30 32
 Henke, Winfried 429, 430, 39-23 98
 432, 434
 Henkel-von Klab, Rainer 24, 41 39-22 81
 Henn-Haenn, Ch. 141 39-30 36
 Henneberger, Anton 272, 275 39-22 45
 Hennecke, Frank 150 16-23 23
 Hennekeuser, H. H. 248
 Hennen, Manfred 56, 267, 39-54 24
 271, 274, 275
 Hennes, Hans Jürgen 171, 191
 Henninge, Richard 467, 470 (0 72 74)
 5 08-2 41
 Hennrichs, Joachim 146 39-20 40
 Henrich, G.-M. 178
 Henrich, Ingrid 32 17-23 70
 Henrich, Reinhard 72
 Henrichs, Karl-Jürgen 210
 Henschel, Thomas R. 270, 275 39-46 33
 Hentschel, Hans 452
 Hentschel, Volker 15, 143, 144 39-21 36
 Hentzen, Alice 518
 Hepting, Reinhard 142, 144 39-42 54
 Herbig, W. 244
 Herbsthofer, Bernd 176, 191

Heres, Dagmar	452		Hilgenstock, F.....	245	
Hergenhan, Hartwig	26	39-23 09	Hilgert, Edith.....	38	39-48 20
Herget, Maria	380	39-33 78	Hilker, Michael.....	176, 191	
Herget, Winfried.....	56, 90,	39-23 57	Hill, Hans	21	
.....	94, 96,		Hill, Klaus	204	
.....	99, 316, 317		Hillebrand, Bruno.....	299, 301	39-26 13
Herkommer, Frank	72	(0 72 74)	Hillenbrand, Olaf.....	270, 276	39-34 50
.....		23 25	Hiller, Benjamin	171, 191	
Hermann, Elisabeth	173, 184		Hillert, Andreas	175, 191	
Herminghaus, Helmut	390, 391	39-58 25	Hillesheim, Marianne	449	39-34 46
Hermes, Eilert	134	39-26 86	Hilzinger, Sonja.....	299, 303	39-47 53
Herold, Birgit	433, 435	39-35 47	Himmelreich, Bernd	365, 367	39-47 15
Herr, Ricarda	175, 191		Himmrich, Ewald	173, 184	17-72 65
Herr, Richard.....	390, 394	39-58 66	Hinek, Roland	404, 410	39-32 22
Herr, Wolfgang.....	173, 191		Hinkel, Manfred	530	39-35 08
Herrgen, Joachim	299, 302	39-33 65	Hinkeldey, K.	249	
Herrlich, Jutta.....	278		Hinrichs, Axel	406, 411	39-24 48
Herrmann, Elke.....	171, 191	17-71 55	Hinz, Michael.....	171, 211	
Herrmann, G.	248		Hinze, Gerald	406, 411	39-24 89
Herrmann, Günter	94, 405, 407	39-58 52	Hippchen, Jürgen.....	148	39-32 34
Herrmann, Maria-Theresia	165		Hischer, Ursula	24	39-23 05
Herrmann-Otto, Elisabeth	369		Hissen, Wolfgang	245	
Herzer, Armin	379, 381	39-43 61	Hitzler, Walter Erich	34, 191, 211	17-32 11
Herzer, Manfred	267, 271, 275	39-32 06	Hoben, E.	89	39-25 90
Herzog, Rolf-Eberhard	204		Hoben, Wolfgang.....	360, 361,	39-33 56
Herzog, Werner	389, 391		364, 367	
Heß, Hans-Peter	42	39-22 22	Hochgesand, Peter.....	204, 247	
Hess, Georg.....	204		Hock, Martin	148	39-41 09
Hesse-Honegger, Cornelia	509	39-21 23	Hock, Michael.....	272, 276	39-27 94
Hesselbach, Josef	150		Hock-Goedecker	25	39-38 42
Hesseling, Armin.....	35		Höckel, Michael	177, 183	
Hettlage, Karl Maria.....	144		Höckel, Stefan	191	
Hettwer, Hubertus	253, 254	39-25 88	Hoecker, Bernd.....	406, 411	39-41 98
Heuberger, Gerhard.....	406, 410	39-41 99	Höckmann, Ursula.....	336, 340	39-27 53
.....		-32 26	Hoede, Nikolaus	175, 191	17-71 30
Heuer, Bernhard	250, 251,	39-29 76	d'Hoedt, Bernd.....	178, 180	17-30 22
.....	253, 255		Hoeffelman, Hans.....	191	
Heun, Reinhard	175, 191		Höffer-Mehlmer, Markus.....	253, 254	39-22 91
Heußel, Claus Peter	172, 191		Höfle, Waltraud	467, 470	(0 72 74)
Heuser, Isabella	191			5 08-1 36
Hey, Otto.....	177, 191	17-27 47	Hoeger, Ulrich.....	431, 434	39-28 81
Heymann, Helga	515	39-23 38	Höhle, Heide	406	39-43 22
Heymanns, Michael	176, 191		Höhle, Karl-Dieter	204, 247	
Heyter-Rauland, Christine	365, 367	39-22 59	Höhler, Thomas	173, 191	
.....		-41 71	Höhn, Karl.....	433	39-23 22
Hickmann, Ursula	25	17-67 30	Höhn, Peter	204	
Hiemke, Christoph	175, 180	17-32 23	Hölzel, Sven.....	256	
Hiener, Peter	178, 191		Hölzemann, Stefan	148	39-21 38
Hiersche, Hans-Dieter	204		Hölzl, Günther.....	541	
Hildebrandt, Hans-Jürgen.....	278	39-59 33	Hönig, Hans G.....	467, 470	
Hildebrandt, Helmut.....	449, 450	39-27 70	Hönig, Marianne	178	
Hilfer, Rudolf	389, 393	39-36 43	Hönig, Sylvia	473	

- Hörich, B. 89 39-26 36
 17-25 36
- Hörner, Walter 464
- Hoerster, Norbert 144 39-25 62
 -28 02
- Höß, Markus 178, 191
- Hötker, Irmgard 24 17-74 05
- Hötker, Ulrich 176, 191
- Hofe, Thorsten 406, 411 39-37 09
- Hoffmann, Angelika 174, 191
- Hoffmann, Birgit 178, 191
- Hoffmann, Burkhard 256
- Hoffmann, Ch. 168 39-22 39
- Hoffmann, Gerald 210
- Hoffmann, Hellmut 414
- Hoffmann, Hilmar 17
- Hoffmann, Ingrid 35 17-24 07
- Hoffmann, Jörg 28 39-23 51
 -25 95
- Hoffmann, Jürgen 28 39-26 80
- Hoffmann, Lars 365, 367 39-42 92
- Hoffmann, Peter 171, 211
- Hoffmann, Sabine 28 39-31 52
- Hoffmann, Sigrid 380 39-23 27
- Hoffmann, Sven Olaf 165, 175, 17-73 48
 180, 249 -28 41
- Hoffmann, Werner 36 39-22 34
- Hofman von Kap-herr, 176, 17-71 11
 Karl Siegfried 180, 249
- Hofmann, Albrecht W. 19, 452
- Hofmann, Katharina 112 39-21 77
- Hofmann, Ludwig 171, 191
- Hofmann, Manfred 177, 191
- Hofmann-Kilbinger,
 Anette 178, 191
- Hofmeister, Gerd 379, 381 39-28 33
- Hofmeister, Wolfgang . 448, 449, 450 39-43 65
- Hofstetter, Michael 518
- Hoh, Sim Bin 467, 470 (0 72 74)
 5 08-3 77
- Hohbach, Christof 36
- Hohenfellner, Katharina 174, 191
- Hohenfellner, Rudolf... 176, 180, 249 17-71 77
- Hohensee, Alexander 178, 191 17-30 40
- Hohmann, Helga 29 39-21 33
- Holewik, Rochus 518
- Holtappels, Rafaela 170, 191
- Holtermüller, Karl-Hans 205
- Holthues, Heike 404, 411 39-33 07
- Holz, S. 169
- Holzamer, Karl 252, 254
- Holzapfel-Glanzmann, Insa 46 39-23 12
- Hommel, Gerhard 167, 173, 180 17-32 32
- Honomichl, Klaus 431, 434 39-31 24
- Hooper, Raymond G. 473
- Hopf, Christoph 166, 176, 184 17-73 74
- Hopf, Hanns Christian 175, 17-25 10
 180, 249
- Hopf, N. 177, 191
- Hopf, Wolfgang 176, 191
- Hopff, Heinrich 14
- Hoppe, Sabine 112 39-31 89
- Hoppstock, Tilman 518
- Horn, Hans-Joachim 36 39-31 10
- Horn, Sigrid 174, 191
- Horner, Leopold 405, 407 39-22 72
- Hornickel, M. 70 39-48 05
 -48 00
- Hornung, Alfred 94, 39-21 46
 316, 317 -35 35
- Horsmann, Gerhard 360, 361, 39-33 98
 364, 368
- Horst, Heribert 336, 338 39-44 50
- Horstick, Georg 173, 191
- Horstmann, Bernd 448, 451 39-34 70
- Hoss, Egon 517
- Host, Petra 34 17-72 22
 -23 68
- Hottenrott, Martin 452
- Hrabè de Angelis, Jörg 379, 382 39-31 32
- Hradil, Stefan 266, 271, 273 39-26 92
- Hubbert, Magdalena 191
- Huber, Anja 406, 411 39-24 48
- Huber, Christoph 21, 173, 17-72 81
 174, 180, 249
- Huber, Dieter 466
- Huber, Gerhard 94, 389, 391 39-59 69
- Huber, Helga 175, 191
- Huber, Sandra 29 39-32 16
- Hubert, Frank 143, 148 39-27 15
- Hübler, Herbert 31 39-31 77
- Hübner, H. 248
- Hübner, Helena 271 39-27 98
- Hübner, Johannes 252, 255
- Hueg, J. 119 39-63 17
- Hülbusch, Bruno C. 70 16-49 05
- Hülse, Reinhard 205, 245
- Hüntten, Klaus 171, 211
- Hüsch, Hanns Dieter 14
- Hüthig, Alfred 14
- Hüttenberger, Stefan 464 (0 72 74)
 5 08-3 32
- Hüttenrauch, Erich-Alexander 148 39-20 76
- Hütteroth, Thomas 205

- | | | | | | |
|--------------------------------|---------------|-----------|-------------------------------|---------------|-----------|
| Hüwel, Norbert | 177, 191 | 17-23 94 | Jacobi, Günther H. | 205 | |
| Hufen, Friedhelm | 144 | 39-23 54 | Jacobi, Ulrike | 380 | |
| | | -30 45 | Jacobs, Heribert | 26 | 39-23 45 |
| Hufnagel, Erwin | 253, 254 | 39-29 74 | Jacobs, Uwe Kai | 136 | |
| Hugo, Roland | 272, 276 | 39-26 83 | Jacobs-Henkel, Caroline | 466, 470 | (0 72 74) |
| Huhn, Marianne | 390 | 39-37 88 | | | 5 08-3 67 |
| Huhn, Peter | 168, 191 | 39-41 81 | Jacoby, Wolfgang | 448, 450 | 39-32 23 |
| Hulick, U. | 168 | 39-23 61 | Jäckel, Michael | 267, 271, 274 | 39-47 05 |
| Hultsch, Thomas | 175, 191 | | Jäger, Peter | 247 | |
| Humbach, Helmut | 317 | 39-33 93 | Jaeger, Ursula | 172, 191 | |
| Humke, Thorsten | 176, 191 | | Jäger, Ursula | 174 | |
| Hummel, Lutz | 299, 302 | 39-41 26 | Jähnchen, Eberhard | 205 | |
| Humpl, Tilman | 174, 191 | | Jähnichen, Eyke | 38 | |
| Hundemer, Hans-Peter | 175, 191 | | Jaenicke, Ruprecht | 92, 94, | 39-22 83 |
| Hundemer-Friedman, Petra | 112 | 39-31 89 | | 389, 391, 392 | |
| Hunold, Angelika | 364, 368 | 39-28 86 | Jage, Brigitte | 171, 191 | |
| Huppert, Bertram | 379, 381 | 39-28 39 | Jage, Jürgen | 171, 180 | 17-72 73 |
| Huppmann, Gernot | 166, 169, 180 | 39-59 05 | Jagiela, Christoph | 406, 411 | 39-44 41 |
| Husmann, Matthias | 169, 191 | 17-28 65 | Jagoutz, Emil | 452 | |
| Hust, Gerhard | 23, 30 | 39-21 09 | Jagtiani, Ursula | 380 | |
| Huth, Ralf Günter | 174, 191 | | Jahn, Bernhard | 169, 191 | |
| Hutschenreiter, Gerd | 205 | | Jahnel, C. | 92 | |
| Hutzelmann, U. | 246 | | Jahren-Dechent, Willi | 169, 185 | 39-57 93 |
| Huxel, Peter | 25 | 39-35 39 | Jakob, H. | 173 | |
| | | -21 39 | Jakobs, Peter | 336, 339 | 39-43 98 |
| | | | Janik, Dieter | 15, 94, 99, | 39-44 45 |
| | | | | 331, 335, 338 | |
| I | | | Janik, Ralph | 171, 192 | 17-71 75 |
| Ibe, Michael | 173, 191 | | Janning, Josef | 270, 276 | 39-34 50 |
| Ickas, Martina | 464 | (0 72 74) | Jansen, Carola | 473 | |
| | | 5 08-1 05 | Jantzen, Jan-Peter | 210 | |
| Ihle, Tobias | 516 | | Janz, Bernhard | 369 | |
| Ihm, Beth | 432 | 39-52 24 | Jaqueline, Wahler | 173 | |
| | | -53 46 | Jekeli, Lotte | 516 | |
| Iller, Günter | 467, 470 | (0 72 74) | Jellinghaus, Wilfried | 205, 248 | |
| | | 5 08-3 55 | Jendrysiak, Udo | 173, 192 | |
| Illgen, S. | 177 | | Jennewein, Hans-Michael | 205 | |
| Illy, Wilma | 299 | 39-22 60 | Jennewein, Peter | 390, 394 | 39-58 20 |
| Imiela, Hans-Jürgen | 336, 338 | 39-22 58 | Jensen, Hans-Jürgen | 299, 303 | 39-27 59 |
| Inthoff, Wilhelm | 389, 392 | 39-25 81 | Job, Gudrun | 178, 192 | |
| Isnard, Mireille | 335, 339 | 39-33 97 | Jochem, Martin | 58 | |
| Issendorff, | | 17-20 96 | Jochum, Christoph | 34, 192 | 17-32 14 |
| Wolf-Dietrich von | 176, 184 | | Jochum, E. | 248 | |
| Itzel, Peter | 152 | | Jochum, Michael | 278 | |
| Ivancevic, Lazar | 205 | | Johanson, Lars | 336, 338 | 39-27 79 |
| Iversen, Stein | 210 | | | | -34 00 |
| Ivo, Malte | 148 | 39-20 12 | John, Hans-Dieter | 172, 192 | 17-73 07 |
| | | | Joisten, Karen | 256 | 39-27 88 |
| J | | | Jonas, Daniel | 169, 192 | 17-31 28 |
| Jacob, Doris | 390 | 39-51 98 | Jonas, Jörg | 176, 192 | |
| Jacob, Roland | 177, 191 | | Jonas, Ulrich | 405, 411 | 39-53 95 |
| | | | Jork-Plessing, Kirstin | 431, 435 | 39-42 88 |

Jorzik, Uta.....	406, 411	39-24 48
Jost, B.	172	
Jost, Linde.....	331, 337, 339	39-44 51
Juchems, E.	175, 192	
Jüngst, Bodo-Knut	166, 174, 180, 531	17-73 28
Jüngst, Heike.....	112	39-21 77
Jürgen-Fischer, Klaus	508, 509	39-21 25
Jürgens, Hans Wilhelm	437	
Jung, Christian	270, 276	39-34 50
Jung, Detlev	170, 192	17-32 02
Jung, Dirk	174, 192	
Jung, Helmut.....	205	
Jung, Joachim.....	379, 382	39-28 28
Jung, Karsten	405, 411	39-25 78
Jung, Klaus	55, 180, 529, 540	39-35 87
Jung, Maritta	246	
Jung, Michael.....	518	
Jung, S.	169	17-32 25
Jung-Hofmann, Christina	299, 302	39-47 53
Junge, Christian.....	19	
Junginger, Theodor.....	176, 180, 249	17-72 91
Junglas, Mario.....	36	
Junker, Klaus.....	331, 332, 336, 339	39-22 20
Juris, Michael.....	272, 276	39-26 22
.....		-51 23
Just, Michael	211	

K

Kabisch, Thomas.....	369	
Kabuß, Eva-Maria.....	390, 394	39-53 69
Kadereit, Joachim W.....	431, 433	39-25 33
Kämmerer, Hermann.....	407	
Kafai, Fatemeh.....	528	39-35 13
Kafitz, Dieter	54, 83, 94, 299, 301	39-21 73
.....		-22 60
Kahaly, George	174, 184	17-68 46
Kaina, Bernd.....	171, 180	17-32 46
.....		-43 81
Kaiser, Anne.....	46	
Kaiser, Eberhard.....	205	
Kaiser, Hans-Jürgen	518	
Kaiser, Karl-Heinz	390, 394	39-58 71
Kaiser, Th.....	175, 192	
Kalau, Wolfgang	390, 394	39-23 94
Kalb, Klaus Gero.....	119, 120, 383	39-63 33
Kalinowsky, Hartmut	390, 394	39-59 13
Kalisch, Volker.....	369	
Kalkhof-Rose, Walter.....	14	

Kallen, Karl-Josef.....	173, 192	
Kaller, Jürgen	542	
Kaller, Paul.....	146	39-21 35
Kalpakidou, Anastasia	467, 470	(0 72 74)
.....		508-116
Kaltenborn, Harald	172, 192	
Kaltwasser, Uta	518	
Kalvelage, Peter	278	39-33 49
Kamiar-Gilani, Roja	192	
Kamin, Wolfgang	174, 192	
Kamir-Gilani, Roja	172	
Kamlah, Ehrhard	134	
Kampf, Karola.....	24, 41	
Kampmann, Thomas	174, 192	
Kandler, Otto.....	447, 449, 450	39-27 71
Kann, Peter.....	174, 192	
Kanter, B.	177	
Kany, Roland.....	124, 126	39-27 42
Kanzler, Stephan	173, 192	
Kappel, Kai	331, 336, 339	39-28 95
Kappes, Klaus	541	
Kappey, Fritz	205	
Kappler, Isabell	541	
Kapsias, Ingeborg.....	18	
Karbowski, Alfred	176, 192	
Kargl, Herbert	141, 145	39-27 34
Karstadt, Birgitta	405	39-23 55
.....		-58 73
Kaspar-König, Walter.....	176, 192	
Kasper, Andreas.....	406, 411	39-41 20
Kauczor, Hans-Ulrich.....	172, 192	
Kaufhold, Anne	256	
Kaufmann, Achim	518	
Kaufmann, Gisela.....	300	39-38 16
Kaufmann, H.	21, 246	
Kaufmann, Heinz	25	17-27 42
Kaufmann, Ludwig	28	39-23 07
Kaufmann, Thomas	171, 192	
Kaul, Markus.....	169, 192	17-31 44
Kaul-von Bohr, Angelika	299	39-47 55
Kaupe, Guido	148	39-20 86
Kaymer, Markus.....	432, 435	39-58 44
Kayser, Friedrich	390, 394	39-42 45
Keber, Wolfgang.....	33	17-32 50
Keesmann, Ingo.....	448, 450	39-27 21
Keil, Elke	518	
Keil, Kerstin	143, 148	39-47 06
Keilhofer, Diana	407	
Keim, Christopher	152	
Kelbel, Claus	174, 192	
Keles, B.....	337	39-38 81
Keller, A.	176	

Keller, Roland	169		Kind, Christoph	148	39-37 62
Keller, Verena	518		Kiral-Shahidi, Filiz	337, 341	39-27 79
Keller-Melchior, Regine	175, 192		Kiraly, Donald	467, 470	(0 72 74)
Kelletat, Andreas F.	464,	(0 72 74)		5 08-2 41
.....	466, 468	5 08-3 24	Kirchhoff, Ulrike	143, 148	39-47 07
Kellner, Roland	185	39-57 94	Kirchmayer, Petra	271	39-25 68
Kemkes-Grottenthaler,		39-41 15	Kirchner	246	
Ariane	432, 435		Kirchner, Gerd	452	39-44 90
Kemmeter, Barbara	406	39-57 06	Kirchner, Mark	337, 341	39-27 79
Kempf, Peter	205, 247		Kirkpatrick,		17-73 01
Kempski, Oliver	177, 180	17-23 73	Charles James	172, 180	
Kenna, Constance	300		Kirsch, Delia	176, 192	
Kenst, Jürgen	133	39-26 02	Kirsch, Stefan	406, 411	39-41 99
Kentner, Rainer	171, 192		Kirschner, Peter	205	
Kepplinger, Hans Mathias	17,	39-25 94	Kirschnitzki, E.	170	
.....	272, 273		Kirste, Rudolf	405, 406, 407	39-26 06
Kerbeck, Stephan	452		Kittler, Hedda	251	39-29 17
Kern, Hildegard	28	39-46 48	Klaer, Wendelin	15, 449, 450	39-26 94
Kern, Martin	173, 192, 246		Klages, Gerhard	389, 392	39-22 76
Kern, Thomas	171, 192		Klages, Ulrich	178, 192	17-30 40
Kerscher, Karl-Ludwig	473		Klapp, F.	248	
Kersjes, Wilhelm	172, 192		Klatt, Robert	28	39-33 86
Kersting, Friedrich	211, 245		Klaus, Stefan	379, 382	39-36 07
Kerz, Helmut	515	39-36 11	Kleemann, Peter-Paul	171, 183	17-71 68
Kerz, Thomas	171, 192		Klehn, Gerlinde	247	
Keßler, Lutz	211		Kleiber, Wolfgang	18, 299, 301	39-26 11
Kessel, Gerhard	177, 192		Klein, Christoph	172, 192	
Kesseler-Scheler, Stefanie	175, 192		Klein, Friedrich	390, 394	39-58 04
Kesselmeier, Jürgen	92, 94, 437		Klein, G.	173	
Kestner, Uta	432	39-58 43	Klein, Heinz	175, 192	
Kettenbach, Karl	141	39-23 42	Klein, Horst	28	39-41 31
Ketter, Renate	124	39-43 00	Klein, Jochen	170, 185	17-43 93
Ketterer, Ronja	83		Klein, Karl-Heinz	27	39-26 21
Ketterl, Werner	180	17-72 46	Klein, Klaus	515	39-36 11
Keupp, Lutz	150		Klein, Manuela	467	(0 72 74)
Khaledpour, Cyrus	168, 192			5 08-3 42
Kiefer, Bernd	297, 300, 302	39-38 18	Klein, Markus	270, 276	39-54 76
Kiefer, Hermann	72		Klein, Paul	180	
Kiefer, Markus	518		Klein, Rainer	27	39-26 32
Kiefer, Ursula	467	(0 72 74)	Klein, Stephanie	125, 126	39-27 43
.....		5 08-3 63	Kleinert, Hartmut	170, 192	17-31 78
Kiefer, Werner	407, 411	39-30 61	Kleinheisterkamp, Ursula	171, 192	17-25 73
Kiel, Gertrud	404, 411	39-22 84	Kleinig, Barbara	112	39-31 89
Kienast, Klaus Heinz	174, 192		Kleinke, Holger	404, 411	39-46 98
Kieninger, Dorothée	174, 192		Kleinknecht, Konrad	95, 389, 392	39-28 93
Kienzle, Siegfried	300, 304		Kleinmann, Louis Theodor	14	
Kilbinger, Heinz	165, 166,	17-73 79	Kleinschnieder, Manfred	252, 255	39-27 93
.....	170, 180, 404		Klemm, Alfred	19, 414	
Kilian-Momm, Agathe	152		Klemm, Helmut	39	
Kim, Dong-Uk	112	39-47-45	Klemm, Michael	383, 390, 394	39-36 55
Kim, Young-Shin	407, 411	39-43 52	Klenk, Hans	14	
Kimmes, F.	449	39-43 31	Klimek, Ludger	177, 192	17-26 64

Klingel, Reinhard.....	173, 192	
Klingenberg, Bernd.....	429, 430, 431, 435	39-28 73
Klingler, Michael.....	448, 451	39-34 70
Klingler, Thomas.....	175, 192	
Klinkner, Martin.....	509	39-21 82
Klippel, Karl-Friedrich.....	205	
Klitzing, Regine von.....	406, 411	39-34 39
Klöpffer, Walter.....	414	
Kloos, Ferdinand.....	34	17-71 93
Klos, Gerhard.....	30	39-23 90
Klose, Petra.....	192	
Klotz, Christian.....	83, 299, 302	39-47 53
Klugius, Norbert.....	26	17-33 17
Klupp, Jochen.....	176, 192	
Kluth, Brigitte.....	178	
Knab, E.....	540	
Knapp, Andreas.....	272, 273	39-31 03
Knappmann, Jürgen.....	531	
Knapstein, Paul-Georg.....	20, 21, 177, 180	17-73 10
Knauer, Wolfram.....	518	
Knick, Bernhard.....	205	
Knobloch, Stefan.....	123, 125	39-27 43
Knoche-Wendel, Elfriede.....	509	39-21 27
Knöck, Albert.....	26	39-41 42
Knöller, Detlef.....	40	
Knoke, Holger.....	446, 448, 450	39-37 71
Knoll, Wolfgang.....	20, 91, 396	39-30 67
Knolle, Percy.....	173, 192	
Knop, Jürgen.....	91, 175, 180, 249	17-71 12
Knorr, Peter.....	510	39-21 82
Knorre, Iris.....	269, 272	39-24 43 -33 73
Knorst, Marli Maria.....	174, 192	
Knoth, Joachim.....	145	39-24 13
Knoth-Weiler, Claudia.....	25	39-22 03
Knuf, Markus.....	174, 193	
Knußmann, D.....	176	
Knuth, Alexander.....	93, 211	
Kob, Walter.....	389, 393	39-36 41
Kobro, Georg.....	467, 470	(0 72 74) 5 08-3 64
Kobus, Andrea.....	251	39-29 73
Koch Osb, Liobgid.....	518	
Koch, Anja.....	171, 193	
Koch, B.....	244	
Koch, Christine.....	148	39-54 42
Koch, Hans-Jörg.....	152	
Koch, Jan Oliver.....	170, 193	
Koch, K.....	89	39-26 44
Koch, Michael.....	518	
Koch-Brandt, Claudia.....	406, 407	39-38 30
Köberle, Barbara.....	335, 341	39-28 06
Koebner, Thomas.....	94, 300, 301	39-38 17
Köhler, Jürgen.....	175, 193	
Köhler, Stefan.....	405, 411	39-58 78
Köllermann, Manfred.....	205, 248	
König, Benno.....	202	
Koenig, Christian.....	145	39-34 53
König, Dieter.....	449, 450	39-44 92
König, Günter.....	509	39-21 29
König, Hans.....	414	
König, Markus.....	119, 120	39-63 07
König, Rainer.....	148	39-20 52
Köpke, Lutz.....	95, 389, 392	39-28 94
Koepsel, Jürgen.....	316, 318	39-27 64 -32 30
Körper, A.....	170	
Körner, Jürgen.....	95, 389, 392	39-32 76
Köster, Cornelia.....	112	39-31 89
Kohl, Hanne.....	256	
Kohl, Karl-Heinz.....	267, 271, 273	39-27 98
Kohl, Klaus.....	26	39-41 11
Kohler, B.....	246	
Kohlmann, Carl-Walter.....	272, 274	39-24 84
Kohlmayer, Reiner.....	465, 466, 470	
Kohz, S.....	364	39-33 92
Kokich, Jan.....	518	
Kolb, Johanna.....	20	17-31 68
Kolbe, Karin.....	174, 193	17-25 81
Kolesch, Doris.....	300, 304	39-37 83
Koll-Brehm, Susanne.....	518	
Koller, Siegfried.....	180	
Kolling-Pfeil, Joan.....	177, 193	
Kollmannsperger, Martina.....	148	39-30 31
Kolshorn, Heinz.....	405, 411	39-43 81
Koltai, Johannes Ladislaus.....	205	
Koltermann, Rainer.....	437	
Komanns, Aribert.....	34, 193	17-32 18
Konder, Peter Paul.....	15, 379, 381	39-28 30
Koneffke, Ulrich.....	518	
Konerding, Moritz.....	168, 180	39-25 49
Konietzko, Johannes.....	166, 170, 180	17-32 33
Kont, Mehmet Sait.....	473	
Konzen, Horst.....	145	39-25 60 -34 31 (0 72 74) 5 08-1 04
Koopmann, Angelika.....	464	
Kopf, Irmgard.....	464	
Kopke, Wolfgang.....	148	39-20 13
Kopp, Helmut.....	173, 193	
Kopper.....	244	

Kopper, Joachim	15, 252, 254	39-27 90	Krebs, Wolfgang.....	256	
Kopper-Reifenberg,	256		Kreck, Matthias	379, 381	39-28 32
Koppitz, Hans-Joachim	365, 366		Krefeld, Thomas	330, 335, 340	39-28 17
Korn, Hermann	31	39-58 84	Kreher, Mareta	407, 411	39-42 36
Korn, Ralf	379, 382	39-36 02	Kreidel-Bleimehl, H. J.	390, 394	39-33 08
Kornrumpf, Hans-Jürgen	337, 341		Kreienberg, Walter.....	205	
Korte, Karl-Rudolf	270, 276	39-37 82	Kreiner, Armin	125	39-26 01
Korting, Günter W.	180	17-29 10	Kreis, Marianne.....	508	39-21 22
Kossler, Matthias.....	256	39-42 19	Kreiskott, Horst	437	
Kost, Jürgen	299, 302,	39-47 49	Kreiter, H.....	21, 244	
Kosuch, Joachim.....	542		Kreitner, Karl-Friedrich	172, 193	
Kottmann, Alois	518		Krell, Ulrike	365	39-41 71
Kotzian, Gisela.....	34	17-72 09		-22 59
.....		-29 36	Kremer, Gerhard Joseph	205	
Kraemer, Christiane	433, 435	39-53 42	Krempel, Friedrich	28	39-25 22
Krämer, D.	171		Krenn, Hilmar	449, 451	39-27 72
Krämer, Guido	405, 411	39-44 41	Krenzer, Udo	432, 436	39-31 79
Krämer, Ingrid.....	431	39-26 88	Kreth, R.....	449	39-44 94
Krämer, Irene	34	17-72 09	Kreth, Rüdiger.....	446, 447, 451	39-44 94
.....		-29 36	Kretschmer, Dieter	36	
Krämer, Martine.....	17		Kretschmer, Ingo	256	
Kraemer, Michael.....	542		Kretzschmar, Martin	56, 389, 392	39-24 65
Krämer, Peter	406, 411	39-43 13	Kreuscher, Hermann.....	205	
Krämer, Petra.....	437		Kreuzburg, Nadia	448	39-44 97
Krämer, Reinhard.....	369		Krichbaum, Wolfgang	29	39-26 57
Krämer, U.	171	17-71 17	Krick, Roland	256	
Krämer, Werner	127		Krick, Ulrike	26	39-33 44
Krämer, Wolfgang	174, 406, 411	39-52 55	Krieg, Horst.....	211	
Krämer, Wolfram	193		Krieg, Markus	390, 394	39-59 83
Kräbig, Hans Christoph	272, 276	39-30 95	Krissel, Josef	171, 193	
Kraft, Alfons	18, 145	39-22 10	Kritsotakis, Konstantin	452	39-28 44
Kraft, Joachim.....	91, 178,	39-26 54	Křiž.....	335, 341	
.....	179, 181		Kroder, Heidi.....	404, 411	
Krahn, Volker.....	168, 193	39-22 40	Kröhler, Bettina	165	
Kramer, Ralf	530	39-35 09	Kröll, Heinz.....	335, 338	
Kramer, Ursula.....	365, 367	39-22 59	Krömeke, Marianne.....	271	39-25 68
Krams, Peter	516			-24 44
Krappe, Udo.....	405, 411	39-44 31	Kröner, Alfred	448, 450	39-21 63
Kratz, Jens Volker.....	403, 405, 407	39-57 04	Krönig, Bernd.....	205	
Kratz, Karl-Ludwig.....	405, 408	39-58 92	Krohne, Heinz Walter	268, 272, 273	39-25 99
Kratz, Thomas.....	119, 120	39-63 29	Kroker, Eduard	256	
Krauch, Carl Heinrich	414		Kroll, Ekkehard	379, 382	39-23 39
Kraus, Werner	211		Krollmann, Claudia	25	39-21 39
Krause, Cora	406, 411	39-46 39		-35 39
Krause, Dieter	396		Krombach, Gabriela	515, 517	
Krause, Maria.....	20		Kron, Friedrich Wilhelm.....	15, 54,	39-21 43
Krause, Ulrike	432, 436	39-41 47	251, 253, 254	
Krauter, Edmund.....	452		Kron, Jürgen.....	300, 302	39-52 28
Krauthauser, Helmut	175, 193		Kron, Stefani	271	39-27 98
Krayer, Albert.....	530	39-54 14	Krone, Wilma.....	449	39-21 54
Krebs, Rainer	53		Kropfisch, Lorenz.....	467, 470	(072 74)
Krebs, Rolf.....	205			5 08-1 18

- Kropp, Manfred 100, 336, 338 39-41 85
 Kroppenber, Inge 148 39-30 57
 Kruczynski, Daniel..... 177, 193
 Krüchten, Ulrich van 148 39-31 75
 Krüger, Antje..... 66, 379, 382 39-36 06
 Krüger, Frank 464, 470 (0 72 74)
 5 08-1 48
 Krüger, Gerd 245
 Krüger, Hanfried 136
 Krüger, Henriette..... 24 39-41 28
 Krüger, R. 245, 246
 Krüger-Jung, I. 244
 Krümpelmann, Justus 145 39-25 58
 Krug, Peter 256
 Krummacher, Hans-Henrik .299, 301 39-27 55
 Kubin, Ingrid..... 145 39-41 91
 Kuch, Iris 364 39-42 92
 Kuchenbauer, Stephanie 148 39-37 51
 Kuckartz, A. 248
 Kühle, Raphael 176, 193
 Küffmeier, Achim 177, 193
 Kufner, C. 172 17-28 01
 Kühn, Raphael 175, 193
 Kühnreich, Guido..... 30 39-23 52
 Küllmer, Klaus 176, 193
 Kümmel, Werner F. 166, 170, 181 17-73 55
 Kümmerle, Fritz..... 181 17-29 92
 Kümmerle, Christa..... 25 39-21 39
 -35 39
 Kümmerle, Ernst..... 27 39-41 38
 Künstler, I. 177
 Künzel, Ingrid 35 39-55 51
 Küpper, H. 365
 Küppers, Gudrun..... 174, 193
 Kürschner, Martin 518
 Kürten, Monika 446 39-28 55
 Küster, Dieter 316, 318 39-27 68
 Küstner, Ernst..... 174, 193
 Kuffner, Hans-Dieter 178, 193 17-31 91
 Kugelmann, Dieter 148 39-34 57
 Kuhl, B. 141 39-30 25
 Kuhl, Wolfgang 205
 Kuhn, Roland 432, 436 39-41 49
 Kuip, Heiko v. d. 174, 193
 Kulessa, Margareta..... 146 39-32 32
 Kumpf, Joachim 406, 411 39-44 43
 Kunczik, Michael 272, 273 39-52 64
 Kunder, Friedemann 518
 Kuntz, Michael..... 299, 304
 Kuntze, Gerhard 256
 Kunz, Andreas 18
 Kunz, Horst 91, 93, 39-23 34
 405, 407
 Kunz, Maria 34 17-73 21
 Kunz, Roswitha 33 17-72 21
 -25 05
 Kunz, Sylvia 433, 436 39-57 48
 Kunze, Roland 256
 Kupfer, Peter 467, 470 (0 72 74)
 5 08-3 77
 Kupferwasser, Leon Iri 173, 193
 Kupper, Hubert 369 39-51 42
 Kupsch-Losereit, Sigrid 467, 470 (0 72 74)
 5 08-1 37
 Kuras, Rolf 272, 276 39-24 22
 Kure-Wühl, Christine 473
 Kurock, Werner 176, 184 17-71 13
 Kuroczynski, Wlodzimierz . 176, 193.
 Kurtz, Gunde 112 39-31 89
 Kurz, Gebhard 71, 330, 39-27 86
 331, 336, 340
 Kurz, Gisela 173, 193
 Kurz, Sabine 170, 193
 Kurz-Gieseler, Stephan 278
 Kurzik-Dumke, Ursula 432, 434 39-52 23
 Kurzke, Hermann 97, 299, 302 39-41 82
 Kurzok-Quandel, Sabine 30 39-24 87
 Kußmaul, Paul 467, 470 (0 72 74)
 5 08-1 37
 Kutzer, Michael 170, 193 17-32 34
 Kutzner, Joachim 167, 172, 181 17-71 25
- ## L
- Lahmar, Hatem 337, 473 39-38 80
 Lamb, Rita 29 39-31 53
 Lamers, Bernhard 55
 Lammers, Birgit 177, 193 17-26 64
 Lammers, Theo 205
 Lamp, Erich 272, 276 39-57 63
 Lampante, L. 246
 Lampert, Günther 313, 314, 39-21 45
 316, 318 -34 77
 Lamping, Dieter 94, 97, 39-25 43
 296, 300, 301
 Landwehrmann, Friedrich .. 271, 273 39-25 68
 Lang, Elke 168, 185 39-57 88
 Lang, Imma Maria 270 39-46 33
 Lang, Klaus 205
 Lang, Werner 168, 193 39-57 78
 Lange, Hans-Georg 518
 Langendorf, Heinz 181

Langer, Karl Heinz	205		
Langguth, Gerd	55		
Langreder, Wilhelm	206		
Lanz, Egon	206		
Latorre, Frederico	171, 193		
Latz, Martin	35, 432	39-44	84
Laubinger, Hans-Werner	145	39-59	42
Laue, Christiane	174, 193		
Lauenroth, Karin	253	39-29	18
Lauer, Heidrun	29	39-33	61
Lauer, Kerstin	176, 193		
Laun, Sylvia	331, 336, 340	39-28	95
Lautemann, Clemens	380, 381	39-33	34
Lauter, Robert	379, 382	39-28	28
Lauth, Hans-Joachim	270, 276	39-55	41
Lauth, Werner	390, 394	39-58	06
Laven, Gerhard	15, 146	39-29	79
Laven, Hannes	433		
Lawer, Günter	36		
Lawson, Alexander Johnston	414		
Lebus, Sonja	406, 411	39-43	13
Lecher, Bernd	168, 193		
Legler, Bärbel	403	39-22	73
			-53 50
Lehlbach, Julius	14		
Lehmann, Gudrun	123	39-22	15
Lehmann, Karl	127		
Lehmann, Reinhard G.	135	39-32	84
Lehmann, W. D.	246		
Lehmle-Schumacher, Isa	364, 365	39-26	67
Lehnen, Bernd Rainer	403, 411	39-26	10
Lehr, Birgit	406, 411	39-29	69
Lehr, Gabriele	404	39-29	90
Leibundgut-Maye, Annalis	100,	39-27	54
	336, 338		
Leicher-Düber, Annegret	193		
Leinböck, Bernd	390, 394	39-36	35
Leinen, Felix	379, 382	39-33	38
Leiner, Martin	134, 135	39-34	74
Leißner, Joachim	176, 193		
Leist, Astrid	404, 411	39-44	17
Leithoff, Horst	181		
Lemm, Karla	316	39-33	67
Lemmel, Ernst Martin	206		
Lenel, Hans Otto	18, 145	39-31	72
Lengsfeld, Markus	193		
Lenhart, Christian	141, 148,	39-27	16
	253, 255		
Lenner, Volker	206		
Lennert, Gernot	278	39-27	28
Lensch, Eckart	175, 193		
Lenz, Birgit	388	39-44	67
			-22 67
Lenz, Gisela	404	39-53	33
			-22 84
Lenz, Jürgen	206, 245		
Lenz, Klaus	406, 411	39-58	37
Lenz, Peter	467, 470		(0 72 74)
			5 08-3 64
Lenz, W.	245, 246		
Leon, Francisco de	245, 246		
Leonard, Joachim	278		
Leßmöllmann, H.	432	39-28	79
Letzelter, Helga	528, 529, 540	39-35	15
Letzelter, Manfred	529	39-35	03
Letzner, Volker	143, 148	39-25	59
Leuck, Michael	405, 411	39-23	64
Levenstein, David	316, 318	39-27	64
Levy, Hans	517		
Lewinski, Silke von	152		
Ley, Klaus	331, 335, 338	39-29	86
Ley, Richard	390, 394	39-28	91
Leyser, Karl-Heinz	171, 193	17-71	75
Lhotzky, Hannelore	405	39-23	55
			-58 73
Lhotzky, U.	177		
Li, Ping	319		
Licht, Wolfgang	431, 436	39-26	26
Lichtenthal, Albrecht	432, 436	39-24	96
Lichtermann, Dirk	175, 193		
Lichtwald, Klaus	174, 193	17-72	68
Lieb, Wolfgang	177, 184	17-36	91
Liebrich, Andreas	173, 193		
Liell, Stephanie	508	39-29	04
Ließem, Roswitha	171, 193		
Lifka, Thorsten	405, 411	39-44	46
Lilienthal, Georg	170, 184	17-71	92
Limbourg, Peter	206, 248		
Lindeman, Vivien	177, 193		
Linder, Karl Peter	466,	(0 72 74)	
	467, 468		5 08-3 45
Lindert, Erik Jan van	177		
Lindmar, Ruth	212	17-32	45
Lindner, Inge	268, 272, 276	39-41	45
Lindner, Peter	211		
Ling, Michael A.	148	39-20	21
Lingenfelder, Stephanie	178, 194		
Link, Rudolf	278		
Linke, Frank	176, 194		
Linke, Horst	206		
Lipp, Markus	171, 184		
Lippert, Karl-Ludwig	178, 194	17-24	49
Lippold, Rainer	173, 194	17-71	43

Liptay, Wolfgang..... 404, 405, 408 39-27 07
 Lo Sardo, G..... 249
 Loch, Ernst-Gerhard..... 206
 Lochmann, Martin..... 528, 541, 543 39-35 05
 Lochner, L..... 247
 Löbbers, Doris..... 87
 Löffelholz, Konrad..... 170, 181 17-32 60
 Löffler, Adam W..... 509 39-21 28
 Löffler, Thomas..... 432, 436 39-53 40
 Löhr, Hanns..... 173, 194
 Löhr, Jost..... 206
 Löllgen, Herbert..... 206
 Lönarz, A..... 390 39-36 96
 Lörch, Bernhard..... 175, 194
 Lörincz, Peter..... 509 39-21 23
 Lösch, Doris..... 362, 365, 368 39-34 68
 Löw, Jürgen..... 24, 36 39-23 05
 Löw, Roland..... 172, 194
 Löwe, Andrea..... 176, 194
 Lofink, Harald..... 267, 268, 39-47 92
 271, 276
 Lohmann, Volker..... 170, 194
 Lohmeier, Christoph..... 175, 194
 Lohmeier, Edda..... 27 39-54 82
 Lohse, Ansgar..... 173, 184
 Lommel, Hilde M..... 319
 Loos, Michael..... 93, 166, 17-72 37
 169, 181 -31 44
 Loos-Wildenauser, Martina... 406, 411 39-31 48
 Lorenz, Joachim..... 174, 184
 Lorenz, Rudolf..... 135
 Lorenz, Volkhard..... 152
 Loritz, Karl-Georg..... 145 39-22 10
 Lossau, Katja..... 111 39-26 48
 Loth, Rainer..... 206
 Lotz, Johannes..... 174, 194
 Lowack, Klaus..... 406, 411 39-31 49
 Lowitzsch, Klaus..... 206, 246
 Lubbers, Klaus..... 316, 317 39-21 45
 -34 04
 Lucius, Wulf D. von..... 58
 Luckenbach, Reiner..... 414
 Luckhaupt-Koch, Kornelia.. 171, 194
 Ludwig, Bernd..... 211
 Ludwig, Marlene..... 316 39-27 65
 Ludwig, Stefan..... 405, 411 39-44 31
 Ludwig-Mertin, Ursula..... 394 39-51 93
 Ludwig-Schäfer, Karsten..... 543
 Lück, Wolfgang..... 379, 381 39-33 37
 Lücke, Hartmut..... 449, 451 39-21 37
 Lücke, Jörg..... 86, 145 39-33 75
 Lüdecke-Plümer, Sigrid..... 146 39-20 91

Lüder, Günther..... 175, 194
 Lüderwald, Ingo..... 414
 Lühr, T..... 176, 194
 Lührs, Gerold..... 392 39-58 02
 Lüpnitz, Dieter..... 429, 430, 39-26 27
 431, 434
 Lüst, Reimar..... 53
 Lüttecke-Sennert, Gisela..... 364 39-26 67
 Lützenkirchen, Klaus..... 405, 409 39-53 13
 Luft, Willi..... 36
 Luitz, Steffen..... 390, 394 39-36 57
 Luka-Krausgrill, Ursula..... 272, 276 39-37 07
 Luley, Gerhard Horst..... 34
 Lungu, Theodora..... 518
 Lustig, Wolfgang..... 330, 335, 340 39-24 32
 Luthardt, Theodor..... 248
 Lutterbach, Ralf..... 407, 411 39-41 16
 Lutz, D..... 169 39-57 89
 Lutz, Felix Ph..... 270, 276 39-37 82
 Lutz, Martin-Arnold..... 369
 Lux, Markus..... 38

M

Maas, Birgit..... 34 17-44 63
 Maass, Fritz..... 135
 Macchiella, Doris..... 177, 194
 Machemer, Sabine..... 20 17-27 74
 Macher, Edwin..... 36 39-24 25
 Machmerth, R..... 169, 194
 Mack, Dietrich..... 300, 304
 Madani, Muna..... 177, 194
 Madel, Waldemar..... 437
 Madjidi, Abbas..... 183
 Madler, Ch..... 244
 Mächtle, Peter..... 406, 412 39-34 39
 Maelicke, Alfred..... 168, 181 39-59 11
 -59 12
 Märker, Christian..... 432, 436 39-46 53
 Mäusle, E..... 249
 Magerl, Walter..... 168, 194 39-57 15
 Magin, Dieter..... 510 39-21 31
 Mahling..... 99, 361, 362, 39-22 59
 Christoph-Hellmut..... 365, 366
 Mahlke, Martina..... 177, 194
 Mahlmeister, Monika..... 253 39-25 88
 Maidhof, Armin..... 169, 194 39-57 89
 Maier, Brita..... 253 39-59 94
 Maier, Markus..... 176, 194
 Maier, Martin..... 119, 120 39-63 36
 Maier, Roland..... 250, 253, 255 39-29 17
 Maier, Rosemarie..... 271 39-26 92

Maier, Rüdiger	178, 184		Marz, Bernd	24	39-41 28
Maier, Wolfgang	175, 184	17-21 33	de Mas, R.	246	
Majer, Stephan	27	39-37 49	Maschauer, Martina	146	39-20 64
Makarczyk-Schuster, Ewa	335	39-28 07	Maskala, Maria	335, 340	39-49 89
Makowiecki, Ingrid	165, 169	17-73 42	Matheus, Michael	18, 364, 366	39-22 65
Makowka, Dieter	27	39-28 03	Mathiasch, Bernd	404, 411	39-58 85
Makowski, Thomas	173, 194		Mathies, Sabine	18	
Maldaner, M.	119	39-63 18	Mathy, Helmut	14, 21, 368	39-44 58
Malkmus, Heide-lore	518		Matschiner, Ralf	406, 412	
Mallot, Gerhard	390, 394	39-58 02	Mattenklott, Axel	272, 274	39-28 88
Malpeli-Grün, Maria-Grazia	112	39-47 45	Matter-Seibel, Sabine	467, 470	
Malsch-Mihm, Brigitte	25	39-21 39	Mattiucci, Muriel	173, 194	
.....		-35 39	Matuschek, Herbert	330, 335,	39-51 09
Maltzan, Kristine von	173, 194		336, 340	-49 89
Mandler, Lutz	518		Matuschek-Gundermann, J.	35	
Mandrella, Eckhard	104, 278	39-26 60	Matzke, Gudula	174, 194	
Mangold, Constance	169, 194	17-32 09	Matzker, Joseph	206	
Mangold, Walter	510	39-21 30	Maucher, Jürgen	407, 412	39-43 46
Mann, Barbara	35	39-55 59	Mauer, Angela	270	39-37 82
.....		-22 80	Mauer, Dietmar	171, 194	
.....		-23 75	Mauer, Rosemarie	518	
Mann, Bernd	176, 194		Maul, Bärbel	253, 255	39-29 73
Mann, Klaus	175, 194		Maurer, Gabriele	365	39-22 59
Mann, Wolf	32, 177,	17-73 60	Maurer, Gerd	148	39-20 18
.....	181, 249		Maurer, Jan	166, 177, 184	
Mannhardt-Laakmann,			Maus, Eveline	27	39-34 73
Wilma	175, 194		Maxrath, Diethelm	531	
Mantzke, Ursula	171, 194		May, Anne	542	
Mappes, Christoph	177, 194		May, Georg	126	39-33 20
Mappes, Gerhart	206			-26 73
Maqsud, Nik Mohammed	449, 451	39-28 98	May, Gerhard	18, 134, 135	39-23 49
Marel, Klaus	267, 271, 276	39-24 41	Mayer, Anna	170, 194	
Marg, Nils	194		Mayer, Dieter	299, 303	39-21 73
Marhöfer, Dieter	33	17-71 65	Mayer, Eckhard	176, 194	
Maric-Oehler, Walburga	171, 212		Mayer, Elisabeth	133	39-22 17
Marin y Presno, Arceli-Rosa	473			-41 84
Mark, Martin	124, 126	39-27 44	Mayer, Gerhart	468	
Markl, Jürgen	91, 429,	39-23 14	Mayer, Günter	90, 134, 135	39-25 45
.....	430, 431, 433		Mayer, K.	142	39-20 26
Markwick, Virginia	541		Mayer, Lothar	518	
Martau, Thomas	432, 436	39-42 82	Mayer, Magdalen	467, 470	(072 74)
Martens, Jochen	56, 431, 433	39-26 75		5 08-2 34
Martens, Sigrid	32	17-29 69	Mayer-Popken, Ottfried	170, 194	17-31 19
Martin, Christian	433, 436	39-35 40	Mayet, Werner	173, 184	
Martin, Christoph	27, 119	39-63 16	Meerwein, Georg	319	39-37 78
Martin, Edith	169, 194	17-31 28	Mehlhart, Ulrich	518	
Martin, Mike	272, 276	39-46 20	Meichel, Johann	335, 338	39-21 99
Martin, Richard	319	39-32 10	Meier, Claudia	331, 332,	39-38 75
Marx, Ernst	14		336, 340	
Marx, Gebhard	390, 394	39-51 52	Meier, Herbert	91, 405, 408	39-26 05
Marx, Heinz	181		Meiering, Gregor	270, 276	39-34 50
Marx, Klaus	516		Meigel, Hans-Peter	38, 543	

Meimberg, Rudolf	145	39-25 54	Meyenburg, Walter	174, 195	17-39 71
Meinekat, H.	141	39-34 54	Meyer zum Büschenfelde,	91, 92,	17-72 75
Meinen, Klaus	206		Karl-Hermann	93, 167,	-72 76
Meinert, Rolf	173, 194		173, 249	
Meinig, Günter	206		Meyer, Gesine	177, 195	
Meisel, Werner	414	39-32 82	Meyer, Günter	449, 450	39-27 01
Meisinger, Sylvia	252	39-54 03		-34 46
Melchior, Sebastian	177, 194		Meyer, Jürgen	173, 181, 249	17-72 50
Mellinghaus-Dowidat, Ursula	473		Meyer, Petra	300, 302	39-37 83
Melville, Ralph	18		Meyer, Wladimir	181	
Melzer-Voigt, Katrin	335	39-22 49	Meyerhoff, Günther	405, 408	39-37 09
Meng, Th.	173, 194		Meyerhoff, Marieclaire	171, 195	
Mengden,			Mezger, Manfred	135	39-24 79
Hans-Jürgen von	206, 247		Miceli, Cristina	112	39-47 45
Menge, Peter	177, 194		Michaelis, Jörg	21, 173, 181	17-32 52
Mengel, Rudolf	414			-73 69
Menger, Hartmut	175, 194		Michaelis, Renate	405	39-22 72
Menger, Wolfgang	206			-23 34
Menke, Henrik	166, 176, 194		Michalski, Christel	329	39-22 46
Menke, Wolfgang	211		Michel, Diethelm	133, 134, 135	39-26 85
Mennemeier,		39-25 43	Michel-Behnke, Ina	175, 195	
Franz Norbert	300, 301		Mieg, Annette	34	17-25 06
Menninger, Marion	429, 430	39-28 00	Miehlke, Klaus	206	
Menz, Astrid	331, 337, 340	39-27 80	Mihaljevic, Victor	171, 195	
Menzel, I.	168		Mika, Holger	211	
Menzel, Josef Joachim	17, 55,	39-24 33	Mika-Grüttner, Annette	175, 195	
.....	364, 366		Mikus, Rudolf	466, 467,	(0 72 74)
Menzel, Karola	431, 436	39-42 96	468, 470	5 08-1 11
Menzel, Klaus	508, 509	39-21 26	Milde, Hans-Joachim	27	39-23 23
Menzel, Mechtilde	35	17-30 06	Milde, Wolfgang	369	
Menzer, Franz	531, 540	39-35 82	Mildenberger, Peter	172, 195	
Mergen, Armand	145		Mildenberger, Udo	149	39-20 85
Mergner, Johannes	300, 304		Miller, E.	175	
Merkt, Andreas	124, 126	39-27 41	Miller, M.	365	39-51 42
Merl, Brigitte	170	17-73 56		-47 15
Merle, Klaus	119	39-63 01	Minas, Günter	300, 304	
Merschbächer, G.	248		Minden, Klaus	519	
Mertens, Bernhard	379, 383	39-36 17	Minges, Jürgen	175, 195	
Mertz, Dieter	448, 451	39-28 57	Minnameier, Gerhard	149	39-30 20
Merz, Eberhard	177, 185		Mirow, Björn	245	
Merz, Peter	390, 394	39-59 83	Mitra, Subir K.	391, 394	39-26 35
Messing, Manfred	529	39-35 04		- 37 10
Metz, Jost	247, 248		Mittler, Elmar	368	
Metzger, Ortrud	178		Mitze, Margarete	172, 195	
Metzmann, Ute	172, 194		Mludek, M.	244	
Metzner, Mathias	149	39-32 69	Möhle, Martin	379, 382	39-43 56
Meueler, Erhard	251, 253, 254	39-32 45	Möhwald, Helmuth	392, 405, 408	39-37 70
Meurer, Andrea	176, 195		Möller, Bernhard	176, 195	
Meurer, Michael	379, 383	39-36 09	Möller, Rolf	56	
Meusch, Andreas	278	39-21 50	Möller, Susanne	406, 412	39-29 20
Meves, Michael	206		Möller-Rehm, Karl-Heinrich	519	
Mewes, Torsten	177, 195		Möllers, Sabine	331, 336, 341	39-43 98

Mönk, Stefan.....	171, 195		Müller, Günter.....	17, 36	
Mörbel, Brigitte.....	299	39-26 15	Müller, H. A.....	246	
Moers, Alexandra.....	174, 195		Müller, Hermann.....	246	
Mörschel, Matthias.....	176, 195		Müller, Hildegard.....	175, 195	
Moersig, Wolfgang.....	176, 195		Müller, Iris.....	174, 195	
Mohr, Elisabeth.....	29	39-23 12	Müller, Jakob.....	432, 436	39-42 65
Mohr, Elke.....	24, 41	39-25 25	Müller, Jens.....	149	39-20 30
Mohr, Walter.....	172, 195				-21 06
Mohr-Kahaly, Susanne.....	166,	17-24 63	Müller, Jürgen.....	31	39-35 30
	173, 184		Müller, Karl-Dieter.....	149	39-37 74
Moll, Angelika.....	124	39-27 41	Müller, Klaus (FB 03).....	145	39-22 29
Moll, Friedrich.....	403, 404,	39-57 46	Müller, Klaus (FB 19).....	405, 412	39-44 40
	406, 408		Müller, Konstantin.....	172, 195	
Moll, Roland.....	172, 185	17-73 06	Müller, M.....	26	39-43 87
Mols, Manfred.....	99, 270, 273	39-27 28	Müller, Manfred.....	405, 412	39-52 05
Molt, Peter.....	452		Müller, Norbert (FB 13).....	299, 302	39-44 48
Monden, Ilona.....	467	(0 72 74)	Müller, Norbert (FB 26).....	529, 540	39-35 10
		5 08-1 15	Müller, Stefan C.....	167	
Monks, Paul.....	467, 470	(0 72 74)	Müller, Thomas.....	168, 195	
		5 08-1 36	Müller, Tobias.....	177, 195	
Monz, Brigitta.....	171, 195		Müller, V.....	248	
Moormann, J. G.....	249		Müller, Werner E. G.....	15, 91,	39-59 10
Moos, Alois.....	125, 126	39-26 01		92, 169, 181	
Mork, Günter.....	36	39-21 67	Müller-Bardey, Thomas.....	317, 319	39-38 59
Morlok, Karl.....	26	39-29 29	Müller-Bellingrodt, Thomas.....	33	17-72 25
Morsches, Bernhard.....	20, 175, 181	17-71 54	Müller-Esterl, Werner.....	169, 181	39-58 90
Mortasawi, Amir.....	176, 195		Müller-Forell, Wibke.....	172, 195	
Mosen-Hahn, Ursula.....	25	17-74 06	Müller-Gerhard, Norbert.....	175, 195	17-73 46
Mosena, R.....	177		Müller-Klieser, Wolfgang... ..	168, 181	39-57 61
Mosis, Rudolf.....	124, 126	39-27 44	Müller-Küppers, Evelyn.....	111	39-31 88
Mottrie, Alexandre Marie ...	177, 195		Müller-Quernheim, Joachim.....	211	
Mühl, Otto.....	18, 145	39-25 56	Müller-Sachse, Ingeborg.....	519	
Mühlenbeck, Hildegard.....	104	39-26 60	Müller-Sachse, Karl Heinz..	300, 304	
		-21 41	Müller-Siecheneder,		
Müllen, Klaus.....	20, 405, 408	39-53 75	Florian.....	175, 195	
Müller, A.....	172, 195		Müllner, Klaus.....	320	
Müller, Andrea.....	172, 195		Mülthei, Heinrich.....	379, 381	39-28 31
Müller, Axel.....	406, 464	39-23 82	Münch, Roger.....	361, 365, 368	39-34 69
			Münch, Stephan.....	365, 368	39-41 71
Müller, Beatrix.....	464	(0 72 74)	Mündel, Petra.....	29	39-23 89
		5 08-1 03	Münker, H.-G.....	246	
Müller, Christa.....	22, 26	39-22 21	Münster, Jutta.....	28	39-31 50
		-25 31	Müntefering, Horst.....	33, 167,	17-73 09
Müller, Cornelia.....	26	39-21 53		172, 181	
Müller, Dietram.....	330, 331, 336, 338	39-26 65	Münz, Agathe.....	364	39-43 33
Müller, Doris.....	119, 278	39-63 21	Müsch, E.....	335	39-28 18
Müller, E.....	248		Mundry, Helga.....	433	39-26 62
Müller, Ernst Wilhelm ...	59, 271, 273	39-48 13	Mundt-Espín, Christine.....	335, 339	39-51 18
Müller, Eva Katrin.....	467, 470	(0 72 74)	Munsteiner, Christine.....	244	
		5 08-2 25	Muschiol, R.....	175	17-71 12
Müller, Gerd.....	379, 381	39-33 31	Muscholl, Erich.....	181	17-31 70
Müller, Gerhard.....	181				

Muszinski, Heinzarnold 267, 39-27 98
 271, 276 -28 70
 Muttray, Axel 170, 195 17-31 21

N

Nadim, Hatem 519
 Naetscher, Manfred 78
 Nafe, Bernhard 173, 195
 Nagel, Felix 206
 Nagel, Klaus 206
 Nagel, Petra 169, 195 39-59 79
 Nagel, Rainer 320 39-32 10
 Nagel, Roland 94
 Nagel, Roman 169, 195 17-32 09
 Nagler, Ingrid 29 39-26 82
 Najafzadeh, H. 175
 Nalenz, Barbara 173, 195
 Nalepa, Renate 124 39-25 47
 Napieralsky, Thomas 543
 Nast, Hanns-Peter 206
 Natzinger, Hans-Willi 27 39-27 83
 Nawrath, Hermann 170, 183 17-72 98
 Nawroth, Thomas 406, 409 39-57 02
 Nazari, Gholamhossein 178, 195 17-30 88
 Nedelmann, Birgitta 271, 273 39-52 70
 Neder, I. 177
 Nedza-Gericke, Eva 510 39-21 28
 Neeb, Rolf 408 39-58 82
 Neff, Jacquy 467, 470
 Neher, Manfred 206
 Nehrbaß, Richard 27 39-25 11
 Nehring, Cornelia 175, 195
 Neidhardt, Axel 406, 412 39-58 34
 Neitzel, Sönke 364, 368 39-27 76
 Nell, Werner 300, 304 39-25 43
 Nesselrath, Arnold 340
 Nestel, Karljörg 212
 Nett, L. 149 39-32 33
 Neubauer, Beate 316, 319 39-32 18
 Neubauer, Franz 104, 256 39-26 60
 Neubauer, Martin 432, 436 39-58 44
 Neubert, Dieter 271, 276 39-59 33
 Neuburger, Steffi 531
 Neufang, Achim 176, 195
 Neufurth, Edelgard 165 39-57 99
 Neugart, Rainer 390, 392 39-26 08
 Neugebauer, Friedrich 119, 120 39-63 57
 Neuhann, Thomas 206
 Neuhausen, Frank 433, 436 39-35 43
 Neuhausen, Reiner 390, 392 39-58 27
 Neuhäuser, Heidrun 405 39-24 02

Neuheuser, Gisela 28 39-21 88
 Neumann, Christiane 178, 195
 Neumann, Claudius 405, 412 39-44 08
 Neumann, Kerstin-Luise 300, 302 39-38 18
 Neumann, Swantje 83
 Neumeyer, Christa 431, 434 39-34 19
 Neurath, Markus 173, 195
 Neuse, Werner 14
 Neuser, Heinz 127
 Nickel, Otmar 172, 195 17-26 67
 Nickisch, Andreas 195
 Nicodemus, Gerd 149 39-47 03
 Nicolai, Rosemarie 299, 304 39-32 56
 Nicolai, Walter 336, 338 39-26 66
 Niedenthal, Carola 112 39-31 89
 Niedergesäß, Bernhard 256
 Nielaba, Peter 396 39-36 43
 Niem, Christina 300, 302 39-33 64
 Niemczyk, Horst 206
 Niepel, Alexander 27 39-31 59
 Nierhoff, Ansgar 509 39-47 94
 Nietzel, Margot 112 39-31 89
 Nikitsch, Martina 34 17-44 63
 Nikoley, Beate 447, 448, 449 39-43 73
 Nilges, Paul 278
 Nink, Brigitte 335 39-28 07
 Nitt, Barbara 448 39-22 97
 Nitzschke, A. 174
 Nix, Wilfred 175, 181 17-22 24
 Nixdorff, Uwe 173, 195
 Noack, Eva 337 39-24 38
 Noe, Ulrike 404 39-22 84
 Noelle-Neumann, 39-25 57
 Elisabeth 272, 273
 Nohr, Donatus 168, 185
 Nolden, U. 528, 529 39-35 16
 Noll, Christoph-Anselm 519
 Nolte, Hans 206
 Noss, Thomas 175, 195
 Nowak, Bernd 173, 195
 Nowak, Werner 278
 Nowicki, Heike 26 39-33 43
 Nüßler, Ulrike 473
 Nunes-Domschke, Christina 335 39-23 60

O

Ober, Volker 27 39-21 10
 Oberhänsli, Roland 92, 94, 39-43 66
 447, 448, 450
 Oberholzer, Katja 175, 195

- Oberländer, Erwin 15, 360, 39-28 11
 361, 365, 366
 Obermaier, Sabine 296, 299, 302 39-41 82
 Oberstein, Adrian 172, 196
 Obitz, Peter 407, 412 39-43 34
 Obst, Bernhard 38
 92, 437
 Ochs, Günter 431, 436 39-34 14
 Ochsmann, Randolph .. 101, 272, 274 39-37 01
 Ockenga, Theodor 206
 Odenthal, Margarete 172, 196
 Oeftering, Heinz 150
 Oehme, Bernd 542
 Oelert, Hellmut 59, 102, 175, 17-39 26
 176, 181, 249
 Oelsner, Andreas 390, 394 39-51 72
 Oeltze, Jörn-Peter 171, 196
 Oertel, Detlef 432, 436 39-29 83
 Oesch, Barbara 171, 196 17-43 76
 Oesch, Franz 91, 92,
 93, 171, 181
 Oettinger, W. 248
 Offen, Heinrich 467, 470
 Ogbuihi, Sylvester 171, 185
 Ogunsanwo, 39-24 14
 Idayat Abosede Morenike 278
 Ohler, Werner 20, 173, 181 17-72 80
 Okonek, Stefan 207
 Olbermann, Manfred 207, 247
 Olbert, Dorothea 207
 Oldenstein, Jürgen 360, 364, 39-26 67
 367, 368
 Olert, Jürgen 173, 196
 Omran, Wael 174, 196
 Opel, Heinz von 152
 Opitz, Gerhard 278
 Oppermann, Siegfried A. 448, 451 39-27 33
 Orestano, Fausto 207
 Orestano, Luigi 177, 196
 Orf, Brigitte 61, 62 39-49 27
 Orning, Rudolf 18
 Orth, S. 171 17-67 55
 Orth, Thomas 173, 196
 Orth, Ulrike 179, 196
 Ortseifen, Karl 62, 77, 39-27 67
 313, 314, 316 -32 30
 Osols-Wehden, Irmgard 300, 301 39-25 43
 Ossendorf, Manfred 174, 196
 Osten, Manfred 53
 Oster, Sabine 299, 302 39-32 46
 Ott, Cornelia 431, 436 39-42 83
 Ott, Friedemann 530 39-38 54
 Ott-Weiler, Ursula 519
 Otte, Paul 181
 Otten, Ernst W. 91, 94, 39-25 18
 389, 392
 Otto, Eckart 56, 84, 39-26 52
 133, 134, 135
 Otto, Edgar 174, 196
 Otto, Gert 135 39-22 86
 Otto, Hildegard 174, 196
 Otto, Mike 172, 196
 Otto, Ralf 84
 Otto, Stephan 171, 196
 Overzier, Claus 207
 Ow, Barbara von 270, 276 39-34 50
 Owin, K. 178
- P**
- Pachner, Stephan 541, 542
 Päschke, Bernd 134, 135 39-32 68
 Pagé, Sylvie 300, 304
 Pagel, Anne-Marie 378 39-22 70
 -28 26
 Palacios de Kerstiens, 39-21 77
 Maria Dolores 112
 Palm, Reinhold 34 17-72 05
 Palme, Branka 330, 331, 39-28 08
 335, 340
 Palme, Eckhard 176, 181 17-25 52
 Palmer, Gerlind 175, 196
 Palmer, Michael 169, 196 17-31 28
 Pampus, Karl-Heinz 267, 271, 276 39-27 99
 Pangerl, Rosemarie 124 39-27 42
 Panhans, 388, 39-23 02
 Walter-Georg 391, 394
 Panitz, Sonja 112 39-31 89
 Panknin, Helke 103 39-44 22
 Panknin-Schappert, Helke .. 252, 255 39-44 22
 Pannhorst, Wolfgang 452
 Papadopoulos, Christiane 112 39-47 45
 Papadopoulos, Nikolas .. 95, 389, 392 39-59 70
 Paris, Roger 14
 Parma, Vinicio Piero 112 39-47 45
 Pasch, Helma 278 39-24 14
 Paschen, K. 244
 Pascher, Ernst-Walther 173, 196
 Passchier, Cornelis Willem . 448, 450 39-32 17
 Passler, Gerd 390, 394 39-37 11
 -59 14
 Patt, Walter 257
 Pattberg, Ursula 406 39-43 19
 Patzke, Una 335, 340 39-54 06

Paul, Barbara.....	175, 196	
Paul, Ursula.....	510	39-21 26
Paul, Wolfgang.....	390, 394	39-36 44
Paulus, Thomas.....	543	
Pauly, Irmgard.....	271	39-26 92
Payer, Peter.....	14	
Pecher, Hans Peter.....	145	39-25 56
Pechstein, Johannes.....	207	
Pechtold, Wolfram.....	149	39-20 45
Peege, Joachim.....	145, 253, 254	39-27 16
Peffekoven, Rolf.....	143, 145	39-26 17
Peifer, Karl-Heinz.....	152	
Pélégrý, Chantal.....	467, 471	(0 72 74)
.....	5 08-3 56	
Pelizaeus, Ludolf W.G.....	364, 368	39-54 04
Pelster, Herbert.....	178, 196	
Penner, A.....	378	39-26 93
Pense, Jürgen.....	447, 448, 450	39-47 60
Pentz, Martina.....	72	
Penzes, Laszlo.....	171, 196	17-27 33
Peper, Adelheid.....	519	
Peppel, Dirk.....	519	
Pérez González, Lilia ..	330, 335, 340	39-24 32
Perl, Jürgen.....	380, 381	39-28 38
Perl, Matthias.....	467, 468	(0 72 74)
.....	5 08-2 53	
Perneckzy, Axel.....	177, 181	17-73 31
Perner, D.....	92, 94	
Perrot, Maryvonne.....	257	
Persijn, Alexander.....	467, 471	
Pesch, Wilhelm.....	126	
Peschel, Christian.....	174, 184	17-73 94
Peschlow, Urs.....	336, 338	39-43 98
Peter, Barbara.....	178, 196	
Peter-Conrad, Margret.....	519	
Peters, Friedolf.....	207, 247	
Peters, H.....	248	
Peters, Harm.....	407, 412	39-43 11
Peters, Malte.....	173, 196	
Peters, Michael.....	257	
Petersohn, Franz.....	181	
Petracic, Bozidar.....	211, 245	
Petri, Eckhard.....	207	
Petri, Hans-Michael.....	406, 412	39-41 98
Petri, Irmgard.....	515, 516	39-23 38
Petrowitz, Helma.....	35	39-26 39
Petter, Willi.....	528, 529, 540	39-35 12
Petutschnigk, Diethelm.....	165, 166,	39-25 32
.....	167, 168, 181	
Petzke, Frank.....	406, 412	39-28 72
Pfaender, Rüdiger.....	407, 412	39-43 30
Pfaff, Günter.....	30, 31	39-33 12
Pfannenstiel, Peter.....	207	
Pfarr, Kristina.....	361, 365, 368	39-41 71
Pfau, Hans Klaus.....	437	
Pfeifer-Fukumura, Ursula... ..	404, 409	39-22 84
Pfeiffer, Günther.....	207	
Pfeiffer, Norbert.....	166, 177, 185	
Pfeiffer, Peter.....	429, 430,	39-35 42
.....	433, 436	
Pfeil, Brigitte.....	299, 304	39-25 30
Pfers, Irmgard.....	176, 196	
Pfeuffer, Ludwig.....	414	
Pfirsching, V.....	175	
Pfister, Albrecht.....	379, 381	39-25 38
Pflaum, Michael.....	407, 412	39-43 08
Pflug, Hans-Joachim.....	145	39-25 65
Pfurtscheller, Friedrich.....	85, 257	39-54 33
Philipp, Michael.....	207	
Philipp, Rosemarie.....	448	39-22 94
Philippi, Daniela.....	369	
Philipps, Annette.....	431	39-22 99
Picard, Jacques.....	467, 471	(0 72 74)
.....	5 08-1 18	
Picard, Stephan.....	516	
Pick, Eckhart.....	145	39-20 42
Piedmont, René.....	85	
Piepenbring, M.....	176	17-72 91
.....	-28 93	
Pieper, Wolf-Michael.....	207	
Pieroth, Simone.....	270	39-46 33
Pies, Jeanette.....	178, 196	
Pietsch, Christian.....	330, 331,	39-31 40
.....	336, 339	
Pietsch, Michael.....	169, 196	17-31 53
Pillau, Helmut.....	297, 300, 302	39-52 28
Piller, Gereon.....	257	
Pindur, Ulf.....	404, 406, 408	39-57 37
.....	-57 05	
Pinhack, Norbert.....	542	
Pinnells, Susan.....	336	39-27 53
Pintz, Gabriele.....	178, 196	
Pipphardt, Martin.....	314, 316, 319	39-27 66
Pisano, M.-L.....	378	39-26 93
Pistor, Gert.....	211	
Pistorius, Alexander.....	178, 196	
Pittenturf, Elke.....	27	39-23 00
Pitton, Michael.....	172, 196	
Pitz, Susanne.....	177, 196	
Plagemann, Hermann.....	152	
Plaggemeier, Christine.....	467	(0 72 74)
.....	5 08-3 71	
Planz, Konrad.....	207	
Platen, Hilmar von.....	94, 448, 450	39-22 94

- Platt, Karl-Ludwig 171, 183 17-43 70
 Platt, Sabine 149 39-30 69
 Plaul, H. 174
 Plesnivý, Thomas 405, 412 39-57 00
 Plewa, S. 174
 Plewka, Karin 316, 319 39-51 13
 Plummer, Patricia 316, 319 39-27 63
 Plützer, Stefan 390, 394 39-28 43
 Podlech, Jürgen 169, 196 39-36 08
 Pöllmann, Helmut 365, 368 39-22 59
 -43 38
 Poensgen, Gisbert 152
 Pörtl, Klaus 466, 467, 468 (0 72 74)
 5 08-2 50
 Poethke, Hans-Joachim 432, 436 39-44 11
 Pötsch-Schneider, Lucia 171, 196
 Poganiuch, Thomas 510 39-21 23
 Pohle, Almut 467, 471 (0 72 74)
 5 08-3 44
 Pohlenz, Joachim 175, 196
 Polani, Daniel 380, 383
 Pollmann, Wolfgang 437
 Pollok, M. 171 17-67 55
 Pollow, Kunhard 177, 181 17-72 78
 Pommerening, Klaus 173, 383 17-31 06
 Popovic, Sbrisy 177, 196
 Popp, Klaus-Jürgen 466, 467, 471 (0 72 74)
 5 08-1 21
 Poppe, Andrzej 101, 369 39-28 11
 Poralla, Thomas 207
 Porsch, Udo 175, 196
 Portugall, Wolfgang 519
 Potterton, C. 168 39-23 61
 Powarzynski, Ute 519
 Prellwitz, Winfried 173, 174, 181 17-71 90
 Prescott, Gisa 448 39-44 97
 Pressler, Menahem 14
 Preuss, Ilka 171, 196
 Preuß, Johannes 449, 450 39-24 66
 Preuss, Torsten 543
 Preußner, Paul Rolf 177, 196
 Prigge, 267, 39-34 38
 Wolfgang-Ulrich 271, 274
 Prinz, Aloys 39, 145 39-37 80
 Prinz, Annemarie 20 17-72 35
 Prinzing, Günter 360, 361, 39-27 82
 364, 366
 Prinzing-Monchizadeh, A. 432 39-58 43
 Proff, Jürgen 36
 Pross, Eberhard 207
 Protin, Ursula 433, 436 39-53 42
 Protzer, Ulrike 173, 196
- Prüfer, Diethard 176, 196
 Pruppacher, Hans 92, 94, 39-28 61
 391, 392
 Pucher-Palmer, I. 173 17-72 75
 Puente-Gonzales, Ines 171, 196
 Püschel, Günter 30 39-59 92
 Pütz, Arnold 279
 Pütz, Ralph 179, 196
 Pütz, Robert 449, 451 39-47 64
 Puhl, Michael 405, 412 39-22 88
 Pullig, Winfried 141, 149 39-26 46
 Puschmann, M. 141 39-30 28
 Putz, Andrea 178, 196
 Putz-Thate, Stefanie 467, 471
 Pyka, Roswitha 24 17-74 06
- ## Q
- Quast, Günter 390, 394 39-36 68
 Queisser-Luft, Annette 175, 196
 Quellmalz, Silvia 431 39-25 33
 Querbach, Stefan 177, 196
 Quirin, Eberhard 171, 196
 Quitsch, Dagmar 531
- ## R
- Raab, Thomas 146 39-20 32
 Raatz, Volker 35, 464,
 467, 471
 Rabe, Jürgen P. 405, 408 39-42 12
 Raddatz, Frank 300, 304
 Radecke, Gerd 406, 412 39-57 07
 Radke, Wolfgang 406, 412 39-23 80
 Radler, Ferdinand 91, 433 39-26 62
 Radtke, Thorsten 530 39-35 84
 Rady, B. 173
 Rätzel, Wilhelm 364, 366
 Rahmer, H. 244
 Rahn, H. 168
 Rahn, Hartmut 56
 Raimbault, Hélène 17
 Rammelsberg, Anna 25 39-22 01
 -22 02
 Rammelsberg, Michael 25 39-48 08
 Rapin, Jürgen 171, 196
 Rapp, Maria 170, 196
 Rapp, W. 247
 Rappenglück, Stefan 270, 276 39-46 33
 Raquet, Friederike 178, 196
 Raskin, Gisela 171, 196 17-71 75
 Rasselenberg, Brigitte 102, 515 39-38 78

Rath, Brigitte.....	30	39-24 87	Reinhardt, Udo.....	330, 331,	39-27 87
Rathgen, Günther H.....	182		336, 340	
Rathje, Jürgen.....	467, 471		Reinhardt, Waltraud.....	22, 24	39-24 19
Rau, Edgar.....	30	39-22 12	Reinhart, A.....	540	
Rau, Gerhard.....	207		Reinheimer, Manfred.....	34	17-71 21
Rau-Mann, Dagmar.....	112	39-31 89	Reinicke, Christine.....	178, 197	
Rauh, Wolfgang.....	207, 249		Reinke, Christiane.....	142	39-42 54
Rauls, H.....	244		Reis, Herbert.....	111, 300, 304	39-42 62
Rausch, Christian.....	257		Reis, Heribert.....	406, 412	39-43 12
Rausch, Christine.....	28	39-46 43	Reis, M.-L.....	141	39-23 63
Rausch, Jutta.....	270	39-34 50	Reiß-Jung, Vera.....	23, 24	39-29 88
Rauscher, Josef.....	252, 254	39-27 91	Reischmann, Thomas.....	448, 450	39-28 59
Rauscher, Matthias.....	179, 196		Reiser, Marius.....	124, 126	39-27 42
Rautenberg, Hans-Werner.....	369		Reisinger, Heinrich.....	36, 40	
Rebentisch, M.....	141	39-22 26	Reißner, Eberhard.....	335, 338	39-28 05
Reber, Helmut.....	172, 196		Reisner, Klaus.....	207	
Reckmann, Achim.....	173, 197		Reiter, Johannes.....	124, 126	39-25 47
Reddehase, Matthias J.....	169, 182	17-31 54	Reiter, Josef.....	14, 252, 254	39-23 01
Reddig, Dieter.....	40			-23 04
Regentrop, Hans-Jörg.....	176, 197		Reiter, Peter.....	519	
Rehm, Patricia.....	252	39-24 21	Reiter, Walter.....	519	
Rehn, Carsten.....	407, 412	39-33 85	Reitter, Bernd.....	174, 182	17-32 89
Reich, Christa.....	136		Reitz, Gisela.....	30	39-24 01
Reich, Hans H.....	86		Reitz, Markus.....	531, 541	
Reichardt, R.....	89	39-26 37	Rellé, Manfred.....	431, 436	39-34 14
Reichel, Stefanie.....	28	39-23 51	Remmele, Wolfgang.....	207, 248	
.....		-25 95	Renda, Ernst-Georg.....	250, 251,	39-29 74
Reichel, Wolfgang.....	207		253, 255	
Reichert, Beate.....	178, 197		Rendel, Bernhard.....	519	
Reichert, Erwin.....	388, 389, 392	39-27 29	Renk, Burghard.....	390, 394	39-36 58
Reichert, Günter.....	341		Renneisen, Ulrich.....	173, 197	
Reichert, Ingo.....	542		Renner, Susanne S.....	431, 433	39-41 03
Reichert, Manfred.....	519		Renth, Falk.....	406, 412	39-41 99
Reichert, T.....	178, 197		Rentrop, Martin.....	169, 185	39-57 87
Reichhardt, Bettina.....	173	17-72 51	Repkewitz, Ulrich.....	149	39-52 49
Reichling, Peter.....	141, 147	39-20 81	Resch, Helga.....	405	39-37 69
Reifenberg, Liesel.....	248		Resch, Klaus.....	177, 197	
Reiff, Klaus.....	171, 197	17-71 75	Reske, Konrad.....	170, 197	17-71 56
Reiling, Erich.....	510	39-21 31	Reske-Kunz, Angelika.....	175, 182	17-32 29
Reim, Renate.....	40		Rettinger, Elmar.....	18	39-48 27
Rein, Anette.....	278	39-33 49	Reuss, Stefan.....	168, 184	39-32 07
Rein, Thomas.....	267		Reuster-Jahn, Uta.....	267, 276	39-24 14
Reinart, Sylvia.....	471		Reuter, Jörg.....	149	39-27 25
Reinbold, Angelika.....	26	39-47 76	Reuter, Klaus.....	316, 319	39-22 16
Reinboth, Rudolf.....	433	39-25 24	Rheinbay, Barbara.....	147	39-27 26
Reingardt, Dorothee.....	519		Riccardi, Silvia.....	112	39-47 45
Reinhardt, Egon.....	150		369	-51 10
Reinhardt, H.-D.....	89	39-22 08	Richard, Gisbert.....	177, 182	17-71 33
Reinhardt, Rotraut.....	178, 197		Richter, Annette.....	448, 451	39-22 93
Reinhardt, Sigrid.....	169, 185	39-57 88	Richter, Gerhard.....	207	
Reinhardt, Thomas.....	171, 197		Richter, Michael.....	431, 434	39-31 66
			Richter, Renate.....	337, 340	39-38 84

Rick, Thomas	542	
Ricken, Claudia	178, 197	
Ricker, Reinhart	272, 273	39-59 38
Rickert, Christoph	432	
Rickwardt, Eva-Maria	406	39-58 33
Riechelmann, Herbert	178, 197	
Riedel, Christa	20	17-32 55
Riedel, Friedrich Wilhelm	362,	39-28 99
	365, 366	
Riedel, Stephan	170, 197	
Riedel, Wolfgang	62, 316, 317	39-32 96
Rieder, H.	211	
Rieder, Josef	27	
Riedweg, Christoph	332, 336, 338	39-21 16
Rieger, Hubert	207	
Rieker, Olaf	172, 197	
Riemann, J.-F.	246	
Riemer, Sigurd	432, 436	39-42 82
Rienäcker, Jürgen	168, 197	39-32 01
Riepert, Thomas	171, 197	17-26 87
Rimbach, Richard	473	
Ring, Klaus	17	
Ring, Uwe	448, 451	39-21 64
Ringel, Ingrid	364, 368	39-44 60
Ringel, Kurt	172, 197	
Ringsdorf, Helmut	53, 54,	39-24 02
	405, 408	
Rintelen, Clothilde von	197	
Risi, Margot	316	39-21 46
Risi, Sergio	406, 412	39-57 19
Risler, Helmut	434	39-42 69
Rister, Manfred	207, 246	
Ritschel, Rudolf	330, 335, 340	39-28 08
		-28 07
Ritter, Gebhard	182, 249	
Ritter, H.	244	
Ritter, Karsten	207	
Rittner, Christian	93, 171, 182	17-73 87
		39-21 18
Ritz, Sieglinde	33	17-22 07
Ritzenhofen, Ute	316, 319	39-27 64
Rivero Salavert, Nicolas	467, 471	
Rivo, Karoly de	27	39-35 02
Rizk, Sayed Mohamed	467, 471	(0 72 74)
		5 08- 1 18
Robinson, David J.	467, 471	(0 72 74)
		5 08-1 36
Robison, Olin C.	14	
Rocha de Oliveira, Helga	171, 197	
Rock, Kerstin	251, 253, 255	39-46 36
Rock, Martin	124, 126	39-26 99
Rockenbauch, Ralf	149	39-41 92
Rodenwaldt, Heiko	257	
Roeckl, Ernst	396	
Rödel, Walter G.	92, 99, 361,	39-44 57
	364, 367, 368	
Röder, Christian	175, 197	
Röder, Rupert	257	
Roegner, Wolfgang	27	39-25 17
Röhr, Ute	175, 197	
Röhrig, Ernst	519	
Röhrig, Stephanie	46	39-23 12
Römer, Jutta Isabel	467, 471	
Rörig, Jürgen	173, 197	
Rösch, Dieter	31	39-22 07
Rösch, Marianne	28	39-26 90
Röschke, Joachim	175, 185	17-73 63
Roesen, Martin	177, 197	
Rösel, Petr	316, 318	39-32 63
Rösler, Hans Peter	172, 197	
Rogall, Joachim	369	
Roggatz, J.	245	
Roggendorf, Helene	24	39-41 28
Roggenhofer, Johannes	23, 257	39-21 21
		-23 04
Rohleder, Norbert	35	17-68 77
Rohleder, Ulrich	35	17-35 55
Rohr-Weirich, Hannelore	24	17-74 07
Rohrbeck, G.	169	
Rojas de Greissl, Marta	112	39-21 77
Roll, Oliver	390, 394	39-27 20
Rollar, Monika	246	
Rolle, Dietrich	61, 316	39-34 95
Rollinger, Daniela	405, 412	39-53 23
Romer, Franz	182, 430,	39-28 79
	432, 434	
Rompe, Jan Dirk	176, 197	
Rompf, M.	177	17-73 61
Roos, Georg	178, 197	
Roschker, Axel	178, 197	
Rose, Bernd	405, 412	39-21 11
Rose, D. M.	170, 197	
Rose, Klaus	145	39-47 12
Rose-John, Stefan	173, 182	17-33 63
Rosenow, Ute	171, 197	
Rosner, Günther	390, 395	39-58 22
Rosniatowski, Gerard	406, 412	39-57 07
Rossel, Heike	24	39-24 21
Rotermund, Erwin	94, 299, 301	39-25 75
Roth, Cornelia	320	
Rothausen, Karlheinz	448, 450	
Rothe, Gunter	431, 434	39-25 35
Rothgerber, Karl-Heinz	25	17-30 37
Rötter, Frank	150	
Rowe, David E.	379, 381	39-28 37
Ruberg, Uwe	299, 301	39-25 30

Rude, Jürgen	168, 197	39-34 93	Sältzer, Heiko	175, 197	
Rudig, Lothar	176, 197		Sänger, Astrid	29	39-29 01
Rudigier, Jürgen	207		Saggau, W.	246	
Rudolf, Walter	145	39-24 12	Salerno, Andreina	473	
Rudolph, Michael	473		Sallmann, Klaus	336, 338	39-27 85
Rückert, Georg	14		Salmuth, Curt Freiherr von	14	
Rückert, Klaus	207		Salnikow, Nikolai	15, 466,	(0 72 74)
Rüde, Barbara	173, 197		467, 468	5 08-3 65
Rüde, Erwin	93, 166,	17-72 88	Salnikow-Ritter,		(0 72 74)
.....	170, 182		Eva-Maria	467, 471	5 08-3 64
Rüffer, Eberhard	465, 466, 471	(0 72 74)	Saloga, Joachim	175, 197	
.....		5 08-1 20	Salomon, Hermann	528, 529, 540	39-35 17
Rühle, Wolfgang	431, 436	39-34 15	Sánchez, Maria-Mercedes ..	467, 471	
Rußmann, Helmut	379, 381	39-22 69	Sander, Edmund	35	17-35 50
Rüttgers, Signe	467, 471	(0 72 74)	Sander, Günther	251, 253, 255	39-29 75
.....		5 08-1 36	Sander, Heinz-Georg	95, 389, 392	39-36 67
Ruffing, Margit	252, 255		Sander, Helma	35	39-55 52
Ruge, Hans	467, 468	(0 72 74)	Sandmann, Jürgen	175	
.....		5 08-1 13	Sandner, Arno	111	39-26 48
Ruiz Garza, Erika	119	39-63 02	Sandner, Gertrud	111	39-26 48
Rumler, Frank	176, 197		Sandu, Olga	517	
Rump, Marlies	360	39-28 14	Santos, Antonio Inácio		
.....		-34 22	de Brito	467, 471	
Rumpelt, Hans-Joachim	207		Sapp, Martin	169, 197	17-73 76
Rumphorst, Andreas	179, 197		Sartorius, Otto	14	
Rumsey, Gisela	165		Saß, Cordula	38	39-48 01
Runge-Becker, Mechthild	40		Sass, Heinz	437	39-58 44
Runhof, Frank	519		Saßmannshausen, Ursula	29	39-37 53
Runkel, Jörg	27	39-41 38	Sattel, Herbert E.	466, 471	(0 72 74)
Runkel, Martin	176, 197			5 08-1 48
Runkel, Renate	165	17-34 81	Sattelberger, Peter	25	39-52 34
Rupp, Hans Heinrich	18, 146	39-20 71	Sattler, Annette	34	17-44 63
Ruppert, Matthias	253, 255	39-48 11	Sattler, Dorothea	124, 126	39-26 74
Ruppert, Michael	30	39-25 21	Sattler, Hans-Joachim	407, 412	39-57 29
Ruppert, Peter	467, 471	(0 72 74)	Sauer, Martin	136	
.....		5 08-1 18	Sauer, Peter	72	
Rupprath, G.	244		Sauernheimer, Karlhans	143, 146	39-25 59
Rupprecht, Hans-Jürgen	56, 173, 185	17-72 67	Saukel, Beate	178, 197	
Rupprecht, Rainer	431, 434	39-26 59	Saur, Dietrich	404, 412	39-57 21
Ruschig, Heinrich	413		Saur, Klaus G.	58	
Russ, Anja Maria	299, 303	39-47 51	Sawyer, David	467, 471	
Ruß-Hasenburg, Elisabeth	175, 197		Schaaf, Stefanie	149	39-20 69
Rutzka, Marianne	335, 336	39-49 89	Schabert, Frank	406, 412	39-29 71
			Schach, Andreas	452	
			Schack, Ursula	272	39-22 50
			Schade, Barbara	149	39-20 94
			Schade-Busch,	331,	39-24 38
			Mechthild	337, 340	
			Schadmand-Fischer, S.	172	
			Schäck, Ernst	14	
			Schäfer, Albrecht	207	
			Schäfer, Astrid	179, 197	39-23 16
			Schäfer, Bernd	365, 368	39-21 29

S

Saalfeld, Monika von	519	
Sabbagh, Jamill	452	39-34 03
Sabel, Karl	452	
Sach, Petra	405	39-53 21
Sachsse, Walter	432, 434	39-57 25
Sack, Ulrich	197	
Sadeghpour, Anne	112	39-21 77

Schäfer, Dorothea.....	369	
Schäfer, Elmar.....	175, 197	
Schäfer, Hans-Jochen.....	406, 412	39-57 20
Schäfer, Holger.....	149	39-20 57
Schäfer, Liselotte.....	253	39-21 43
Schäfer, Martin.....	168, 197	39-34 62
Schäfer, Matthias.....	171, 197	
Schäfer, Peter.....	452	
Schäfer, R.....	245	
Schäfer, Siegfried.....	464	(072 74)
.....		5 08-1 10
Schäfer, Uwe.....	197	
Schäfer, Winfried.....	197	
Schäfer-Weyand, Margit.....	252	39-29 25
Schaeffer, Burkhard.....	517	
Schaeffer, Hans-Joachim.....	467, 471	
Schäffer, U.....	177	
Schaeffer, Ulrike.....	519	
Schärf, Christian.....	299, 302	39-32 46
Schättle-Hug, Siegrid.....	467, 471	
Schätzel, Klaus.....	91	
Schäufele, Wolf-Friedrich.....	134, 135	39-44 79
Schaffner, Paul.....	272, 276	39-44 03
Schaffrath, Michael.....	177, 198	
Schafft, U.....	90	39-26 55
Schamand-Fischer, Simin.....	198	
Schaper, Axel.....	530, 540,	39-35 96
.....	541, 542, 543	
Scharf, Claus.....	18	
Scharhag, Christina.....	448	39-28 51
Scharnagl, Karin.....	336	39-22 58
Scharnagl, Susanne.....	27	39-41 76
Scharnewski, Estelle.....	23	39-23 01
.....		-23 04
Scharper, Alice.....	316, 319	39-27 64
Schassan, H.-H.....	248	
Schaub, Thomas.....	211	
Schaub, Günther.....	172, 198	
Schauwecker, Frank.....	207, 248	
Scheck, Florian.....	95, 388,	39-24 76
.....	389, 392	
Scheel, F.....	365	39-52 58
Scheerer, Franz.....	380	39-46 56
Scheffczyk, Thomas.....	27	39-31 59
Scheffel, Björn.....	380, 383	39-32 86
Schega, Wolfgang.....	207	
Schehler, Bernd.....	174, 198	
Scheib, Margit.....	27	39-27 83
Scheiba, Klaus-Jürgen.....	378,	39-24 54
.....	379, 381	
Scheicher, Christoph.....	170, 198	17-21 19
Scheidecker, Markus.....	172, 198	
Scheidhauer, Gerhard.....	134, 135	39-31 43
Scheidt, Eberhard.....	173, 198	17-31 02
Scheidt, Jörg.....	390, 395	39-36 56
Scheiner, Ernst J.....	85	
Scheinhardt, Hartwig.....	471	(072 74)
.....		5 08-1 20
Schellack, Fritz.....	300, 303	39-33 64
Schellenberger, Claudia.....	515, 517	39-35 38
Schenda, Jutta.....	168, 198	
Schenk, Dietmar.....	94, 448, 450	39-28 58
Schenk, Klaus-Dieter.....	34	17-24 82
Schenk-Meuser, Karin.....	179, 198	
Schenke, Ludger.....	124, 126	39-27 12
Scherer, Guido.....	171, 198	
Scherhag, Anton.....	171, 198	
Scherhag, Hanno.....	519	
Scherz, Uwe.....	149	39-55 35
Schick, Thomas.....	379, 383	39-24 37
Schicketanz, Karl-Heinz.....	173, 198	17-31 04
Schier, Johannes.....	208	
Schiffler, Hedwig.....	272	
Schilcher, Karl.....	95, 389, 392	39-59 17
Schild, E. O.....	14	
Schild, Johannes.....	519	
Schild, Ulla.....	267, 268,	39-59 33
.....	271, 276	
Schiliro, V. Renata.....	112	39-47 45
Schilling, Fritz.....	208	
Schilling, Klaus von.....	465, 466, 472	(072 74)
.....		5 08-3 23
Schilling, Rolf.....	389, 392	39-36 99
Schilson, Arno.....	365, 366	39-24 59
Schimmack, Lothar.....	198	17-31 18
Schinzl, Helmut.....	173, 185	
Schirawski, Jan.....	433, 436	39-35 52
Schirmacher, Peter.....	172, 198	
Schlaad, Helmut.....	406, 412	39-23 80
Schlaak, Jörg.....	173, 198	
Schlabrendorff, Eva von.....	320	
Schlack, Hans Georg.....	208	
Schlau, Wilfried.....	17, 271, 273	39-27 32
Schlede, Cornelia.....	278	
Schleef, Udo.....	380, 383	39-46 56
Schlegel, Jens.....	174, 198	
Schlegel, Sabine.....	175, 185	17-24 88
Schleicher, Harald.....	509	39-21 27
Schleiermacher, Engelhard.....	432, 434	39-28 71
Schleinkofer, Gerhard.....	379, 381	39-33 30
Schleis, Ekkehard.....	542	
Schliephake, Gundel.....	85	
Schlimmer, Stefan.....	78	
SchlöBer, Ralf.....	175, 198	
Schlosser, M.....	141	39-30 22
Schlotmann, Eva.....	177, 198	

- Schmahl, Helmut 364, 368 39-54 04
- Schmaltz, Berthold 171, 212
- Schmalzel, Ch. 172 17-73 09
- Schmelz, Elfriede 26 39-51 11
- Schmid, Franz Xaver 176
- Schmid, Friederike 390, 395 39-36 42
- Schmid, Sigrun 272, 276 39-37 48
- Schmid, Susanne 299 39-26 15
- Schmidseder, Ralf 208
- Schmidt, Anette 171, 198
- Schmidt, Annemarie 405 39-27 28
- Schmidt, August-Wilhelm 208
- Schmidt, Bernd 34 17-71 52
- Schmidt, Berthold 166, 167, 169, 182 39-59 22
- Schmidt, Burkhard 174, 198
- Schmidt, Carin 404 39-58 97
- Schmidt, Carsten 407, 412 39-43 48
- Schmidt, D. 119 39-63 32
- Schmidt, Dirk 18, 150
- Schmidt, Doris (FB 04) 175, 198
- Schmidt, Doris (FB 16) 364 39-44 55
- Schmidt, Erwin R. 429, 430, 432, 434 39-52 24
- Schmidt, Franz Xaver 198
- Schmidt, Günter 383
- Schmidt, H.-J. 244
- Schmidt, Hans-Dieter 208
- Schmidt, Helga 211
- Schmidt, Helmut 208, 248
- Schmidt, Jürgen Erich 299, 301 39-47 50
- Schmidt, Kai-Uwe 369
- Schmidt, Klaus 467, 472 (072 74) 5 08-2 41
- Schmidt, Kurt 143, 146 39-42 40
- Schmidt, Margit 30 39-23 52
- Schmidt, Paul-Günther 147 39-25 54
- 25 53
- Schmidt, Rüdiger-Volker 176, 198
- Schmidt, Sabine 30 39-22 12
- -33 11
- Schmidt, Stefan 383 39-43 61
- Schmidt, Wolfgang 208, 247
- Schmidt-Kittler, Norbert 448, 450 39-23 26
- Schmidt-Köppler, August 208
- Schmidt-Martila, E. 247
- Schmidtberger, U. 177 17-20 39
- Schmied, Ewa 253, 255 39-55 45
- Schmied, G. 175 17-71 55
- Schmied, Gerhard 92, 267, 271, 274, 277 39-27 97
- Schmieden, Hartmut 390, 395 39-29 33
- Schmiedt, Walther 176, 198
- Schmitt, Annette 270, 277 39-54 76
- Schmitt, Clemens 173, 198
- Schmitt, Eckart 149 39-30 18
- Schmitt, Edgar 170, 198 17-32 28
- Schmitt, Heinz-Josef 174, 185
- Schmitt, Henni 360 39-28 14
- -34 22
- Schmitt, Herbert 541
- Schmitt, Hermann 30 39-22 55
- Schmitt, Inge 20 17-71 66
- Schmitt, Johannes 406, 412 39-23 40
- Schmitt, Karl Oskar 31 39-33 22
- Schmitt, Manfred 433, 434 39-35 44
- Schmitt, Margarete 249
- Schmitt, Peter A. 466, (072 74) 467, 472 5 08-1 37
- Schmitt, Robert 31 39-27 13
- Schmitt, Sigrid 18 39-48 27
- Schmitt, Volker 431, 436 39-42 02
- Schmitt, W. 244
- Schmitt, Walter 331, 337, 340 39-55 10
- Schmitt, Wilhelm 14
- Schmitz, J. 248
- Schmitz, Josef 126
- Schmitz-Nahrath, Martin 198
- Schmitz-Valckenberg, P. 245
- Schmollke, Matthias 543
- Schmuck, Otto 278 39-21 50
- Schmude, Hartmut 519
- Schmutzler, Frank 119, 120 39-63 05
- Schnabel, Karl Hans 208
- Schneckenburger, Stephan 437
- Schnecko, Hans-Werner 414
- Schneider, Barbara 175, 198
- Schneider, Claus 379, 381 39-36 04
- Schneider, Elisabeth 380 39-36 14
- Schneider, Gertraud 246
- Schneider, Hans-Jürgen 27 39-54 84
- Schneider, Hans-Michael 208
- Schneider, Hendrik 149 39-20 60
- Schneider, Jürgen 149 39-20 19
- Schneider, Jutta 272, 277 39-52 62
- Schneider, Monika 174, 198
- Schneider, Nicola 432, 436 39-24 96
- Schneider, Norbert 53
- Schneider, Peter 12, 14, 104, 146 39-26 60
- -23 29
- Schneider, Peter M. 171, 198
- Schneider, Th. (FB 04) 175
- Schneider, Theodor 124, 126 39-26 74
- Schneider, Thomas (FB 04) 172, 198
- Schneider, Thomas (FB 13) 300, 303 39-33 64
- Schneider, Thomas (FB 19) 406, 412 39-46 39

Schneider, Ute.....	365, 368	39-34 68	Schrezenmeir, Jürgen.....	86, 174, 183	17-33 20
Schneider, Uwe H.....	18, 152		Schricker, Elmar.....	34, 198	17-32 18
Schneider, Wolf-Rüdiger.....	178, 198	17-21 89	Schriefers, Karl-Heinz.....	208	
Schnell, U.....	173	17-73 95	Schrodin, Christine.....	257	
Schneller, Folker.....	174, 198		Schröder, Christian.....	169, 185	39-57 93
Schnepf, E.....	72		Schröder, Hans-Jürgen.....	378,	39-36 05
Schnieder, Bernhard.....	519		380, 383	
Schnitzspahn, Gerhard.....	134, 135	39-54 11	Schröder, Heinz-Christoph.....	169, 183	39-57 91
Schnorrenberg, Gerd.....	414		Schröder, Hubert.....	395	
Schnütgen, Michael.....	173, 198		Schröter, Elisabeth.....	336, 338	39-28 95
Schöhl, E. M.....	175	17-71 94	Schröter, Susanne.....	278	39-33 49
Schöler, Rosemarie.....	34	17-24 82	Schrohe, Renate.....	405	39-22 72
.....		-29 55		-23 34
Schölmerich, Paul.....	182		Schubert, Gerhard.....	389, 392	
Schön, L.....	141	39-30 33	Schubert, Peter.....	431, 436	39-43 42
Schoen, Ulrich.....	136		Schubert, Roland.....	166, 177, 185	17-21 13
Schönberger, Winfried.....	174, 182	17-73 24	Schuberth, Edgar.....	530, 540,	
Schönborn, Hartwig.....	208		541, 542, 543	
Schönefuß, Götz.....	177, 198		Schubnell, Hermann.....	277	
Schönenberg, Christa.....	36	39-24 25	Schuchardt, Helga.....	56	
Schönhense, Gerhard.....	91, 92,	39-36 21	Schuchmann, Renate.....	364	39-26 12
.....	389, 392		Schué, Edith.....	28	
Schönig, Hannelore.....	337, 340	39-38 80	Schüpfperling, Marlise.....	253	39-29 74
Schönleben, K.....	246		Schürmann, Heinz.....	449, 450	39-44 95
Schöpe, Hans-Günther.....	529	39-35 18	Schürmann, Kurt.....	182	
Schöpf, Rainer.....	119, 120	39-63 16	Schüth, Ferdi.....	404, 409	39-58 77
Schöpsdau, Walter.....	136		Schütte, F.-H.....	247	
Schofer, Otto.....	211		Schütz, Lothar.....	391, 395	39-28 65
Scholl, Helmut.....	530	39-35 84	Schüz, Marianne.....	113	39-21 77
Schollmaier, Ursula.....	329	39-22 46	Schuh, Hans-Jürgen.....	378, 379, 381	39-33 40
Schollmeyer, Dieter.....	405, 412	39-41 55	Schuhmacher, Christine.....	406	39-57 28
.....		-44 08	Schuhmacher, Gisela.....	165	39-59 46
Schollmeyer, Kerstin.....	27	39-54 54	Schuhmacher, Monika.....	34	17-71 01
Scholz, Carmen.....	448	39-58 39		-73 73
Scholz, Sebastian.....	369		Schuhmacher, Peter.....	405, 412	39-57 00
Scholz, Stephan.....	174, 198		Schuhmacher, Stefan.....	198	
Schopf, Rudolf Ernst.....	175, 183	17-71 08	Schuhmann, R.....	248	
Schoser, Gustav.....	437		Schuld, Norbert.....	406, 412	39-41 98
Schott, Erich.....	14		Schulenburg,.....		39-25 80
Schott, N.....	90	39-24 57	Rosamunde Gräfin von der.....	368	
Schrade, A.....	365	39-25 80	Schuler, Christa.....	35	
.....		-34 69	Schuler, Manfred.....	516	
Schramm, Peter.....	166, 175, 183	17-72 59	Schuler, Martin.....	174, 198	
Schramme, Jürgen.....	431, 434	39-33 79	Schulte, Erik.....	168	39-27 22
Schranz, Dietmar.....	174, 183		Schulte-Wissermann,.....		
Schrattenholz, Ursula.....	119	39-63 45	Hermann.....	208	
Schrattenholz-Hammar,.....		39-59 97	Schultes, Klaus.....	406, 412	39-46 39
André.....	169, 185		Schultheis, Evi.....	174, 198	
Schreckenberger, Mathias.....	175, 198		Schultz, Hartwig.....	299, 303	39-41 26
Schreiber.....	65	39-49 11	Schultz, Ludolf.....	452	16-2 79
Schreiber, Jörg.....	178, 198		Schultz, Michael.....	405, 412	39-53 56
Schreiner, Dorothea.....	26	39-51 11			
Schreiner, K.....	90	39-22 19			

Schultze, Brigitte.....	15, 92,	39-49 89	Schwedt, Herbert.....	17, 300, 301	39-27 57
.....	94, 335, 336	-28 06	Schweikhard, Lutz.....	390, 395	39-59 74
.....		-51 01	Schweinfurth, Wolfgang.....	25	39-41 42
Schulz, Franz.....	85, 316, 319	39-27 68	Schweitzer, Friedrich.....	84, 133,	39-46 78
Schulz, Friedemann.....	519		134, 135	
Schulz, Gerhard.....	174, 198		Schweitzer, Isabel.....	34, 199	17-32 18
Schulz, Günter Victor.....	405, 408	39-31 38	Schwendler, Michael.....	406, 413	39-24 47
Schulz, Holger.....	40		Schwenk, Otto G.	267, 271, 277	39-54 35
Schulz, Rolf Christian.....	405, 408	39-23 55	Schwenn, Oliver.....	177, 199	
Schulz, Thomas.....	198		Schwentick, Thomas.....	380, 383	39-36 03
Schulz, Volker.....	208		Schwerdtfeger, F. P.	249	
Schulz-Dobrick, Burkhard.....	448, 451	39-41 12	Schwertel, Manfred.....	405, 413	39-44 40
Schulz-Hanke, Wolfgang.....	405, 413	39-53 59	Schwartzel, Kristiane.....	380	39-28 40
Schulze, Fritz W.	316, 317	39-27 66	Schwickert, Axel.....	149	39-32 05
Schulze, Peter M.	143, 146	39-25 51	Schwickert, Heidi.....	172, 199	
Schulzen, Petra.....	257		Schwidetzky-Rösing, Ilse.....	434	39-22 42
Schumacher, Leonhard.....	360,	39-27 51	Schwieder, Bettina.....	178, 199	
.....	364, 366		Schwitzgebel, G.	252	39-24 21
Schumacher, Manfred.....	25, 26, 55	39-23 03	Schwörer-Kohl, Gretel.....	369	
.....		-23 06	Scotti-Rosin, Michael.....	335, 340	39-28 17
Schumacher, Reinhard.....	174, 182	17-24 45	Scriba, Albrecht.....	134, 136	39-32 98
Schumacher, S.....	177		Sczesny, Christoph.....	147	39-20 92
Schumacher-Löffler, Walter.....	519		Seckfort, Helmut.....	208	
Schumann, Siegfried.....	270, 277	39-54 78	Seckler, Karin.....	28	39-22 04
Schumann-Hengsteler,		39-21 32		-32 97
Ruth.....	272, 274		Seddigh, Susann.....	175, 199	
Schumann-Schmid, Brunhilde....	530	39-35 20	Seeböhm, Thomas M.	99, 252, 254	39-25 27
Schunck, Peter.....	55,	(0 72 74)	Seelbach, Dieter.....	313, 314, 317	39-34 78
.....	467, 468	5 08-3 53	Seewald, G.	168	39-23 61
Schunk, K.	172		Seghers, Anna.....	14	
Schurzig, Angelika.....	336		Seher, Armin.....	143, 149	39-27 15
Schuster, Carl-Johannes.....	208		Seher, Christian.....	519	
Schuster, Stephan.....	211, 246		Sehhati-Chafai, Gholam.....	208	
Schuth, Walter.....	212		Seibel, Frank.....	407, 413	39-43 34
Schwab, Rainer.....	172, 199	17-71 15	Seibert, Gerhard.....	208	
Schwab, Renate.....	174, 199		Seidel, Albrecht.....	171, 199	17-43 65
Schwab-Opitz, Almut.....	519		Seidel, Elmar.....	516	
Schwäble, Wilhelm.....	437	39-57 25	Seidl, Christoph.....	172, 199	
Schwägler, Georg.....	271, 273	39-24 44	Seidl, H. F.	249	
Schwalbach, Matthias.....	149	39-22 24	Seifert, Erwin.....	208, 246	
Schwanecke, Ulrich.....	543		Seifert, Joachim-Kai.....	176, 199	
Schwantner, Matthias.....	519		Seiler, Dieter.....	246	
Schwarting, Andreas.....	173, 199		Seim, Gunter.....	380, 383	39-25 16
Schwarz, Georg.....	278		Seitel, Hans Peter.....	16	
Schwarz, Karl.....	278		Seitz, Alexander.....	149	39-20 33
Schwarz, Manfred.....	177, 199	17-27 47	Seitz, Alfred.....	92, 94,	39-44 11
Schwarz, Petra.....	170, 199	17-69 29	431, 434	
.....		-31 74	Seitz, Markus.....	405, 413	39-23 81
Schwarz, Wolfgang.....	33	17-22 53	Seitz, Oliver.....	405, 413	39-53 94
Schwarzbach, Ralf.....	406, 413	39-57 07	Seitz, Willi.....	257, 531	39-29 21
Schwarze, Harald.....	175, 199		Seitz, Wolfgang.....	208	
Schwarzkopf, Stefanie.....	519		Seliger, Annette.....	26	39-21 90
Schweden, Franz.....	172, 199		Seliger, Barbara.....	174, 184	17-33 13

Sell, Gerd.....	199	17-27 76	Skonieczny, Paul	14	
Seltmann, Elisabeth.....	165	17-31 80	Slangen, Kerstin	272, 277	39-26 83
.....		-34 75	Sliwinski, Hans	127	39-33 09
.....		-73 86	Slowinski, Anja	119	39-63 23
Selzer, Hans-Georg	473		Smail, Mustapha.....	467, 473	(0 72 74)
Semmel, Arno	452			5 08-1 18
Semmel-Griebeler,		39-36 16	Smilde, Peter	448, 451	39-52 25
Thomas.....	380, 383		Smollich, Helga.....	70	16-45 25
Sendero, Bogdan.....	467, 472	(0 72 74)		-45 26
.....		508-364	Snider-Giovanzone,		
Senges, J.	246		Marie-Noelle.....	473	
Senner, Martin.....	364, 368	39-27 76	Socci, Hansi-Marlene	30	39-21 09
Sergl, Hans Georg	178, 182	17-30 24	Sody, R.....	172	17-73 09
Seufert, Rudolf.....	177, 199		Söhngen, Sabine	432, 436	39-46 54
Seuffert, Dieter.....	365	39-34 68	Sörös, Elisabeth.....	28	39-26 96
Seybold-Epting, W.	244		Sohár, Eva	272	39-93 00
Seyfeddinipur,	166,	17-73 38		-93 01
Nosratollah	175, 199		Sollberg, Günther	208	
Shamsabadi, Dorothea.....	336	39-27 79	Sommer, Jürgen.....	407, 413	39-43 30
Siebold, Manfred.....	316, 319	39-44 49	Sonne, Volker	452	
.....		-21 46	Sonnhof, Udo	208	
Sieben, Gregor	406, 413	39-41 98	Sonntag, Ronald	143, 149	39-25 26
Siebertz, Ute	530	39-35 09	Soost, Melita	17	
Siebner, Horst.....	208, 249		Sorger, Karin	208	
Sieger, Christiane	29	39-24 77	Soto De Kamann, Silvia.....	113	39-21 77
Siegert, Albrecht.....	430, 431, 434	39-26 30	Spacek, Vladimir	509	39-21 34
Siepchen, Hertha	125	39-26 01	Späth, Walther	31, 35	39-55 56
Sieren, Rolf	519		Spaethen, Ariane.....	149	39-21 48
Siever, Holger	466, 472	(0 72 74)	Spath,	22, 26,	39-58 91
.....		5 08-2 49	Karl Peter Christian.....	43, 99	
Sievers, Carsten.....	175, 199		Speck, Susanne.....	89, 90	39-25 85
Sievers, Frank	28	39-47 95	Speckter, Herwin	78	
Siggemann, Jürgen	24	39-59 59	Spehs, Peter.....	449, 451	39-44 93
Sigismund-Heinsohn, Ingrid.....	406	39-58 98	Spessert, Rainer	168, 199	39-37 18
Sigmund, Günther	211, 249		Spiecker, Martin	173, 199	
Sillescu, Hans.....	56, 404,	39-22 89	Spiegel, Michael.....	173, 199	
.....	405, 408		Spiegel-Barth, G.....	177	17-28 75
Sills-Evers, Susan.....	473		Spieler, Christian	542	
Silva-Brummel,	330, 331,	39-51 17	Spielmann, Mechthild	169, 199	17-31 64
Maria Fernanda.....	335, 340		Spiering, Hartmut	404, 413	39-27 03
Simaei, Ursula.....	335	39-28 16	Spies, Bernhard	300, 301	39-25 43
Simon, Hermann	146	39-22 27	Spies, Ernst-Dieter.....	452	
Simon, Joachim.....	405, 413	39-34 63	Spieß, Hans Wolfgang	20, 96, 414	39-35 23
Simon, Renate.....	16	39-22 30	Spira, Andreas	336, 338	39-23 35
Simon, Werner	125, 126	39-37 72	Spitz, Jörg.....	211, 248	
Simpson, Jeff.....	473		Spranger, Jürgen	20, 174, 182	17-73 25
Singer, Hans-Rudolf.....	337, 341,	(0 72 74)	Sprengard, Karl Anton	15, 100,	39-27 89
.....	467, 468	5 08-3 70	252, 254	
Singer, Hellmut	403, 404,	39-57 16	Springer, Elisabeth.....	278	
.....	406, 408		Springer, Klaus-Bernward ..	124, 127	39-33 21
Singh, Waltraud.....	125	39-26 73	Srinivasan, Venkatakrisnan	473	
Sinß, K. G.	247		Staab, Franz.....	19	39-28 14
Sireteanu, Ruxandra	437		Staden, Ines-Maria.....	245	

Stachel, Günter.....	126	
Stader, Josef	300, 304	
Stadler, Reimund.....	96, 403,	39-58 73
.....	405, 408	
Stadtbäumer, Andreas.....	178, 199	
Stadtmüller, Peter Alexander	516	
Stähr, Peter.....	173, 199	
Stafford-Frenkel, Jane	113	39-21 77
Stahlschmidt, Michael.....	208	
Stallmach, Josef	252, 254	
Stalmach, Ulf.....	405, 413	39-44 46
Stamm, Dagmar	528	39-35 06
Stamm, Manfred	414	
Stammer, Andreas	413	39-46 39
Stammer, K.	272	39-25 79
Stanek, Ales	172, 199	
Stange, Monika	27	39-52 66
Stanzl, Günther	336, 341	
Stapf, Karl.....	448, 451	39-28 53
Staritz, Martin	208	
Stasche, N.	244	
Staud, Ulrich	22, 379, 381	39-28 36
Staudt, Michael.....	519	
Staudte, Hans-Walter.....	208	
Staupendahl, Dirk	176, 199	
Steeger, Dieter.....	208, 529	
Steegmüller, Kurt. W.	208	
Stefanski, Janusz-Maria.....	519	
Steffen, Hartmut.....	209	
Steffens, Hans-Peter.....	170, 199	
Steffens, Karl-Heinz.....	390, 395	39-29 58
Steffens, Rudolf	18, 299	39-48 28
Steffens, Stefan	119, 120	39-63 15
Stehl, Denise	35, 467, 472	(0 72 74)
.....		5 08-3 56
Stein, Eckart.....	300, 304	
Stein, Eva.....	46	39-23 12
Stein, Friedrich A.	147	39-20 38
Stein, Raimund.....	177, 199	
Stein, Thomas M.	316, 318	39-29 12
Stein, U.	248	
Stein, Volker.....	152	
Steinacker, Peter.....	84	
Steinbach, Frank	177, 199	
Steinbach, Manfred	209	
Steinbeck, Anja	147	39-20 39
Steinberg, Pablo	171, 185	
Steinborn, Dieter	279	
Steinbrecht, Annie	61, 62	39-49 36
Steinbrenner, M.	336	39-22 58
Steiner, Eric.....	173, 199	
Steiner, Michael	96	
Steinhardt, Hans Jörg.....	209	
Steinkönig, Uwe.....	542	
Steinmann, W.	89, 90	39-25 84
Steinmann, Werner	530, 540	39-37 45
Steinmüller, Jutta.....	432, 434	39-43 54
Steitz, Heinrich.....	135	
Stelzig, Arndt	176, 199	
Stelzig, Hans Hartmut.....	209, 247	
Stender, Elmar.....	179, 199	17-30 77
Stenger, Alfred.....	519	
Stenger, Heike	404, 413	39-58 86
Stenner, Helga	70	16-23 30
Stenner, Irmgard.....	26	39-47 77
Stephan, Gerrit	390, 395	39-58 40
Stephan, Siegfried	212	
Steppan, M.	178, 199	
Steppling, Harald.....	209	
Stern, Monika.....	27	39-26 23
Sternberg, Donald Doron	177, 199	
Sternheim, Eric.....	176, 199	
Studten, Helmut.....	30	17-33 75
Steyer, Ronald	149	39-37 23
Stiel, Michaela	179, 199	
Stillger-Meurer, Petra	380	39-34 67
Stock, Helga	403	39-22 73
.....		-53 50
Stock, Rainer.....	199	
Stockamp, Karl.....	209	
Stockhausen, Thomas	176, 199	
Stocksmeier, Uwe.....	209	
Stöckemann, V.....	253	39-37 97
Stöckert, Felix	149	39-54 25
Stöckigt, Joachim	404, 406, 408	39-57 51
Stöckle, Michael.....	176, 185	17-72 03
Stöhr, Willy Th.	452	
Stoelken, Sylvia.....	406, 413	39-41 99
Störkel, Friederike	172, 199	
Störmer, Siegmart	246	
Stoeter, Peter	172, 182	17-71 41
Stötzer, Harry	209	
Stoffel, Gerti.....	245	
Stoffelns, Bernhard.....	177, 199	
Stofft, Eckart	44, 62, 165,	39-21 72
.....	166, 168, 182	
Stoll, Karl-Heinz	464, 467, 468	(0 72 74)
.....		5 08-2 44
Stoll, Ralph	178, 199	
Stolte, Dieter	36	
Stoltenberg, Gundelinde	125	39-26 74
Stolz, Hermann.....	172, 199	
Stolzis, L.	249	
Stopfkuchen, Herwig.....	174, 182	17-27 73
Stopp, Klaus	408	
Stosseck, Klaus	209	

Stothjohann, Martin.....	175	
Stotz, Margareta.....	473	
Stotz, Martin.....	149	39-30 58
Stover, Cordula.....	199	
Straaten, H. G.....	249	
Strack, Ingrid.....	247	
Stratmann, Jörg.....	403, 407, 413	39-43 39
Straub, Eberhard.....	209	
Straubel, Harald.....	395	
Strauß, Dietrich.....	467, 473	
Strauss, Günter.....	209	
Strecker, Ivo.....	267, 271, 273	39-25 42
Strecker, Ludwig.....	14	
Strecker, Sigrid.....	270, 277	39-46 33
Strecker, Ulrich.....	172, 199	
Streeck, Rolf E.....	93, 169, 182	17-32 09
Streit, Achim.....	279	
Streit, Reinhold.....	277	39-51 25
Stritter, Romy.....	143	39-24 04
Strobel, Georg-W.....	368	
Strobel, Lothar.....	14	
Ströhle, Veronika.....	172, 199	
Stromberg, Tom.....	300, 304	
Strothjohann, Martin.....	199	
Strube, Hans-Dietmar.....	209	
Strubel, Siegrid.....	316	39-22 66
Strücker, Kurt.....	172, 199	
Strunk, Holger.....	172, 200	
Struss, Han-Garlich.....	174, 200	
Struth, Bernd.....	406, 413	39-34 39
Stürer, Andreas.....	173, 200	
Stürzbecher, Horst Werner.....	437	
Stuloff, Nikolai.....	381	
Stumböck, Max.....	452	
Stumpen, D.....	119	39-63 25
Stumpf, Fritz.....	257	
Stumpf, H.....	272	39-26 70
Stumpf, Martin.....	365, 368	39-47 15
Stuppert, Peter.....	35	39-55 58
Sturm, Michael.....	143, 149	39-55 37
Suckert, Renate.....	29, 46	39-23 12
Sudek, Rolf.....	267, 271, 277	39-31 55
Suhr, Norbert.....	336, 341	
Sumalowitsch, Bernd.....	510	39-21 34
Suthaus, Christiane.....	149	39-20 77
Swartmann, Thomas.....	519	
Swidersky, Ewald.....	27	39-26 97
Swiech, Waclaw.....	390, 395	39-36 34
Szegedi, Armin.....	175, 200	
Sztaba, Wojciech.....	510	39-21 31

T

Tacke, Markus.....	119, 120	39-63 27
Takeda-Herms, Makiko.....	519	
Talanga, Nsanda José.....	279	39-24 14
Tamaru, Jan.....	519	
Tank, Marion.....	33	17-21 07
Tanner, Benno.....	177, 200	
Taraf, Zahra.....	119	
Taschner, M.....	172	
Tauber, Hermann.....	531	
Tausch, Anja.....	272, 277	39-37 08
Technau, Gerhard M.....	432, 434	39-53 41
Teichmann, Arndt.....	146	39-25 52
Teichmann, Christa.....	29	39-25 10
Teichner, Peter.....	380, 383	39-36 07
Teifke, Andrea.....	172, 200	
Ter Beck, Hans.....	150	
Terwilliger, Eric.....	516	
Tettenborn, Barbara.....	175, 200	
Tews, Dominique.....	172, 200	17-67 16
Teyke, Thomas.....	431, 434	39-44 83
Tham, Barbara.....	270, 277	39-46 33
Thamm, Eberhard.....	516	
Theile, Ursel.....	56, 209	
Theis, Karl-Heinz.....	31	39-22 41
Theiß, Margrit.....	172, 200	17-71 75
Theisen, Jean-Marie.....	212	
Theisen, Leo.....	26	39-34 44
Theissing, Jürgen.....	209	
Thelen, Manfred.....	20, 59, 167, 172, 182, 249	17-73 70
Theobald, Matthias.....	174, 200	
Thews, Anne.....	174, 200	
Thews, Gerhard.....	182	
Thews, Michael.....	147	39-20 63
Thews, Oliver.....	168, 200	39-52 09
Thiel, Josef Franz.....	271, 279	39-28 70
Thiele, Sabine.....	178, 200	
Thierbach, Andreas.....	172, 200	
Thierbach, Jutta.....	200	17-32 03
.....		-22 63
Thierfelder, Karl-Joachim.....	432, 436	39-41 37
Thiessen, G.....	378	39-26 93
Thimm, Andreas.....	97, 104	39-26 60
.....		-21 41
Thimm, H.-J.....	25	17-31 43
Thimmel, Andreas.....	270, 277	39-46 33
Thömke, Frank.....	166, 175, 200	17-22 22
Thömmes, Frank.....	541	
Thoma, Martin.....	406, 413	39-24 47
Thomalske, Catherin.....	175, 200	

- Thomann, 170, 17-71 92
 Klaus-Dieter 211, 212
 Thomas, Andreas 390, 395 39-29 48
 Thomas, Axel 449, 451 39-44 93
 Thomas, Erhard 434 39-26 78
 Thomas, Joachim 272, 274 39-37 06
 Thomas-Hoffmann, Rosemarie 34 17-42 29
 Thommes, Armin 252, 255 39-27 89
 Thomssen, Henrike 173, 200
 Thümler, Reiner 209
 Thüne, W. 92
 Thürigen, W. 246
 Thüroff, Joachim W. 209
 Thul, Josef 175, 200
 Tiator, Lothar 395 39-36 97
 Tilling, Werner 209
 Tillmann, Georg 146 39-47 01
 Tilly, Michael 134, 136 39-26 41
 Timm, Claus-Johannes 209
 Timmermann, Hans 530 39-37 44
 Tintera, Jaroslav 172, 200
 Tittel, Klaus 209
 Todt, Gerlinde 272
 Todt, Irene 178 17-72 47
 Todt, Klaus-Peter 361, 365, 367 39-42 92
 Todt, Wolfgang 452
 Toepel, Tim H. 414
 Tölle, Albert 406, 413 39-57 33
 Tönges, Ellen 364 39-27 75
 Tönges, Hans-Josef 257
 Töpfer, Klaus 150
 Tomala, Janina 101 39-21 70
 Tomic, M. 176 17-24 83
 Tonard, Jean-François 467, 472
 Torka, Rainer 468, 473
 Toth-Antal, Katalin 178, 200
 Toussaint, Walter 209
 Trabert, Michael 473
 Trappen, Stefan 299, 302 39-47 54
 Traud, Gertrud Rosa 143, 150 39-21 15
 Traue, G. 247
 Trauth, Thomas 143, 150 39-51 40
 Trautmann, Norbert 94, 405, 413 39-58 47
 Trautmann, Siegfried 146 39-37 60
 Treber, Jürgen 150 39-20 50
 Treede, Rolf-Detlef 168, 182 39-57 15
 Treese, Norbert 209
 Treichel, Ulrich 173, 200
 Treinen, Franz-Joachim 178, 200 17-30 63
 Tremel, Wolfgang 408 39-51 35
 Tremml, Ingrid 508 39-21 31
 Trense-Hanewald, Almut 365 39-28 12
 Trepp, Leo 136
 Trinder, Peter 169, 200 17-31 44
 Tritsch, Mark 431, 435 39-21 97
 Troeger, Gesine 542
 Trübenbacher, Egon 389, 392 39-24 64
 Trzaskalik, Christoph 146 39-21 38
 -27 25
 Tuczek, Felix 404, 409 39-44 19
 Tuczek-Graf, Maria 519
 Tüting, Thomas 175
 Tung, Karin 119 39-63 08
 Turba, Michael 178, 200
 Turek, Jürgen 270, 277
 Turmann, Regina 531
 Tzanova, Irene 172, 200
 Tzschentke, Hans-Georg 32 17-21 76
- ## U
- Udolph, Gerald 432, 436 39-32 93
 Ueberschaer, Bärbel 173, 200
 Uhl, U. 249
 Ulitzka, Raimund 176, 200
 Ullmaier, Johannes 299, 303 39-47 54
 Ullrich, Heiner 253, 255 39-21 43
 Ulmer, Hans-Volkhart 209, 529 39-35 83
 -35 85
 Umsunst, Egon 39
 Unden, Gottfried 433, 434 39-35 50
 Unger, Klaus 404, 408 39-57 45
 Unger, Matthias 407, 413 39-42 37
 Ungern-Sternberg, Axel von 209
 Ungersböck, Karl 211
 Unverricht, Hubert 17
 Urbach, Hansjörg 414
 Urban, Alexander 510 39-21 27
 Urban, Joachim 432, 436 39-43 28
 Urban, Peter 175, 200
 Urban, Reinhard 166, 171, 182 17-21 79
 Urban, Volker 177, 200
 Urich, Klaus 434
 Uslar, Rafael von 364, 367
 Uthmann, Thomas 380, 382 39-36 10
 Uthoff, Dieter 447, 449, 450 39-28 46
- ## V
- Vaessen, Patricia 251 39-29 73
 Valle, Riitta 465, (0 72 74)
 466, 472 5 08-1 06
 Van De Weyer, Karl-Heinrich 209
 Van Lindert, Erik Jan 200
 Vaudiaux, Jacques 14

Vaupel, Peter	91, 167, 168, 182	39-59 29	
Vebrel, Suzanne.....	147	39-20 41	
Veen, Hans-Joachim.....	279	39-26 61	
Vef, Olaf.....	432, 436	39-32 93	
Veit, G.....	171	17-32 40	
Veith, Michael.....	432, 436	39-29 84	
Veith, Werner H.....	299, 301	39-27 61	
Velden, Manfred.....	279		
Vellenger-Heintz, Andrea	175, 200		
Velthaus, Gerhard.....	254	39-49 43	
Venema, Johannes	299, 303	39-33 65	
Ventulett, Karl.....	519		
Venzlaff, Helga	332, 336, 338	39-27 80	
.....		-44 50	
Vermeer, Manuel.....	473		
Vest, Peter.....	150	39-22 24	
Vetre, Oscar.....	520		
Vetter, Astrid.....	515		
Vetter, Thomas	176, 200		
Viertel, Bruno.....	437		
Viguiet-Löwe, Monique	172, 200	17-71 75	
Vilgis, Thomas A.....	396		
Vinke, Rainer.....	18		
Vinson, Heinz.....	122	39-59 15	
Völkel, Hermann.....	467, 472	(0 72 74)	
.....		5 08-2 42	
Völkel, Liisa.....	473		
Völkers, Silke.....	528	39-35 06	
Vogel, Annemarie.....	405	39-22 87	
Vogel, Günter.....	257		
Vogel, Hagen.....	168, 200	39-57 60	
Vogel, Hans-Rüdiger.....	209		
Vogel, Irmtraud.....	335	39-47 84	
Vogel, Jochen.....	176, 200		
Vogel, Stefan.....	434	39-31 69	
Vogel-Arnoldi, Dieter.....	25, 40, 58	39-22 01	
.....		-22 02	
Vogelgesang, Klaus.....	509	39-21 24	
Voges, Elke.....	172, 200		
Voges, Gunther.....	176, 185	17-23 16	
Vogl, Günther.....	31	39-22 06	
Vogler, Roswitha.....	466	(0 72 74)	
.....		5 08-1 21	
Vogt, Brigitte.....	252	39-27 93	
Vogt, E.....	142	39-20 74	
Vogt, Karlheinz.....	517		
Vogt, Martin.....	18		
Vogt, Thomas.....	175, 200		
Vogt, Walter (FB 11).....	257		
Vogt, Walter (FB 19).....	405, 408	39-23 56	
Voigt, Angela.....	176, 200		
Voigt, H.-J.....	244		
Voigt-Martin, Ingrid G.....	406, 413	39-23 47	
Voigtländer, Thomas.....	173, 200		
Voigtländer, V.....	246		
Volk, Christoph.....	177, 200		
Volk, Eberhard.....	515, 517		
Volke, Felicitas.....	365	39-51 42	
.....		-47 15	
Volkemer, Rosemarie.....	317	39-25 41	
Vollenweider, Gerd.....	431, 436	39-33 52	
Vollet, Matthias.....	252, 255	39-43 01	
Vollrath, Lutz.....	168, 182	39-23 62	
Volp, Rainer.....	84, 134, 135	39-26 53	
Voß, Rudolf.....	299, 301	39-32 75	
Vossel, Gerhard.....	272, 274	39-28 97	
Voth, Dieter.....	177, 182	17-73 20	
Vu, Thi Dau.....	320		
W			
Wachtel, Stefan.....	299, 304	39-27 59	
Wacker, Petra-A.....	24, 41, 320	39-29 02	
Wächter, Sonja.....	316	39-21 45	
Wäßler, Hermann.....	19, 395		
Wänke, Heinrich.....	19, 396	16-92 30	
Wäßle, Heinz.....	437		
Wagenknecht, Alice.....	405, 413	39-34 63	
Wagenmann, W.....	21, 244		
Wagner, Andreas.....	134, 136	39-24 69	
Wagner, Christiane.....	316	39-44 22	
Wagner, Christoph.....	29	39-33 62	
Wagner, Friedrich.....	209		
Wagner, Gerda.....	464	(0 72 74)	
.....		5 08-4 05	
Wagner, Gerhard.....	365, 368	39-21 13	
Wagner, Marlene.....	20	17-71 38	
Wagner, Meike.....	406, 413	39-24 48	
Wagner, Peter M.....	270, 277	39-67 82	
Wagner, Rudolf.....	209, 244		
Wagner, Siegfried.....	14		
Wagner, Stephan.....	173, 200		
Wagner, Uwe.....	25	39-35 39	
.....		-21 39	
Wagner, Wilfried.....	178, 182	17-31 91	
Wagner, Wolfgang.....	21, 177, 200		
Wahl, Wolfgang.....	176, 200	17-20 77	
Wahler, Jaqueline.....	200		
Wahlmann,			
Ulrich-Wilhelm.....	178, 200		
Wahn, Martina.....	517		
Wainczyk, C.....	177	17-72 86	
Walcher, Thomas.....	92, 95,	39-51 96	
.....	390, 392	-51 97	
Waldeck, Franz.....	209		

Walenta, Stefan	168, 201		Wehle, C.....	177	17-36 91
Walev, Angela	169, 201		Wehr, Barbara.....	331, 335, 338	39-44 42
Walev, Ivan	169, 201	17-31 34	Weickert, Rainer.....	299, 303	39-41 26
Walgenbach, Siegfried.....	176, 184		Weicksel, Hermann	390, 395	39-22 53
Walker, Ronald.....	467, 472		Weidenbach, Willi	245	
Wallen, Hans.....	26	39-47 75	Weidenfeld, Werner	270, 274	39-21 50
Wallenfang, Thomas.....	210		Weidig, Ingo.....	40	
Wallenstein, René.....	520		Weidlich, Hans Adolf.....	414	
Walter, Peter.....	542		Weigand, Hanfried.....	210, 248	
Walter, Rudolf.....	368	39-22 59	Weigand, Herbert.....	210	
Walter, Tilo.....	405, 413	39-58 74	Weigand-Feldmeier, Nicole	35	39-55 51
Walter, Udo	211, 212			-26 33
Walther, Birgit.....	175, 201		Weigl-Jakobi, Ingeborg.....	175, 201	
Walther, Gotfried.....	171, 182	17-73 84	Weigmann, Harald.....	175, 201	
Walther, Stefan.....	119, 120	39-63 09	Weikel, Wolfgang	177, 201	
Walz, Peter	210		Weil, Bernd	433, 436	39-57 48
Walzl, Beatrix	389	39-43 45	Weil, Heinz.....	28	39-25 93
Wammack, Robert.....	177, 201		Weilemann, Ludwig Sascha... 20, 92,		17-71 67
Wandel, Eveline	173, 201		173, 182	
Wangemann, Birgit	172, 201	17-71 55	Weiler, Christel.....	296, 297,	39-38 45
Wanitschke, Roland.....	165, 166,	17-71 18	300, 303	
.....	173, 182, 249		Weiler, Norbert.....	172, 201	
Wanke, Daniel.....	134, 136	39-32 57	Weinblum, Dieter	168, 182	39-59 37
Wanke, Rainer.....	390, 395	39-51 67	Weinert, Franz	25	39-22 31
Wankmüller, Frank.....	99, 365, 368	39-51 42	Weinheimer, Christian	389, 393	39-59 55
Warneck, Peter	94, 414		Weinheimer, Simone	316	39-23 57
Warzecha, Jan-Martin.....	390, 395	39-36 81		-32 30
Wasielewski, Eberhard von.....	210		Weinig, Stephan	543	
Waubert De Puiseau,			Weirich, Hans-Armin	150	
Rosemi	257		Weis, Christof.....	201	
Waurick, C.	170	17-73 54	Weis, Günther.....	467, 472	(072 74)
Way, Thomas von der	337, 341	39-24 38		5 08-3 54
Weber, A.	272	39-43 16	Weis, Hartmut	176, 201	
Weber, Christoph.....	147	39-20 49	Weise, Kerstin	169, 201	
Weber, Gerald	177, 201		Weisner, Boye	247, 248	
Weber, Hans.....	434		Weiß, Bardo	125, 126	39-24 60
Weber, Harald	34	17-72 11	Weiß, Birgit	316, 319	39-27 64
Weber, Hermann	362, 364, 367	39-44 64	Weiss, Jürgen.....	119, 120	39-63 16
Weber, Martin	174, 201		Weißflog, Wolfgang.....	414	39-53 16
Weber, Max.....	405, 413	39-52 50	Weitzel, Dieter.....	210	
Weber, Siegfried.....	380, 383	39-36 01	Weitzel, Uta.....	313, 316,	39-21 45
Weber, Wilfried.....	172, 201		319	-34 77
Weber, Wilhelm.....	336, 341		Welkoborsky, Hans-Jürgen .	178, 201	17-26 64
Wechsler, Ulrich.....	17		Wellek, Stefan	173	
Weckmüller, Cornelia.....	178, 201		Weller, Marion.....	467	(072 74)
Weege, Cornelia.....	467, 472	(072 74)		5 08-1 44
.....		508-225	Weller, Ulrich.....	169, 201	17-73 76
Wegener, Gerhard.....	91, 430,	39-23 15	Wellnitz, Paul-Heinrich	520	
.....	431, 434		Welt, Rüdiger	246	
Wegener, Joachim	179, 201		Wemme, Heike	175, 201	
Wegener, Jörg.....	170, 201	17-31 89	Wenda, Klaus	176, 185	17-22 86
Wegener, Kurt	246		Wendel, Doris.....	250	39-26 16
Wegner, Gerhard	20, 414	39-35 22		-54 16

Wendel, K.-J.....	271	
Wendling, Peter.....	210	
Wendt, Arthur Franz Werner.....	520	
Wendt, Delia.....	299	39-27 37
Wendt, Klaus.....	390, 395	39-28 82
Wengler-Becker, Ulrike.....	172, 201	
Wenig, Armin.....	30	39-52 15
Weniger, Stefanie.....	150	39-20 43
Wenneis, Siegfried.....	35, 119, 120	39-55 51
Wentzlaff-Eggebert, Friedrich-Wilhelm.....	299, 301	
Werle, Hans.....	146	39-21 35
Werle, Thomas.....	172, 201	
Werling, Wilfried.....	40	
Wermuth, Nanny.....	86, 101, 272, 274	39-23 46 -24 26
Werner, Eva-Maria.....	405	39-58 79
Werner, Hans Dieter.....	446, 448, 451	39-22 95
Werner, Heinz-Peter.....	210	
Werner, Katja.....	405	39-32 25
Werner, Konstanze.....	279	
Werner, Oliver.....	431, 436	39-42 53
Wernicke, Wolfgang.....	431, 434	39-31 27
Wernitsch, Walter.....	182	
Wernz, Cornelia.....	28	39-22 74
Werth, Günther.....	389, 392	39-28 83
Werth, Horst.....	28	39-24 10
Wessel-Therhorn, Dörte.....	530, 542	39-37 43
Wessler, Ignatz.....	170, 184	17-73 98
Westenfelder, Johannes.....	465, 466, 472	(0 72 74) 5 08-1 20
Westenfelder-Straub, Marie-Françoise.....	35, 467, 472	(0 72 74) 5 08-3 56
Westenhuber, M.....	177	
Westermeier, Thorsten.....	173, 201	17-39 38
Westrich, Edmund.....	254	
Wettberg, Gabriela.....	300, 304	39-27 59
Wetter, Friedrich.....	127	
Wetter, Günter.....	23, 173, 201	17-71 95
Wettstein, Hermann.....	464	(0 72 74) 5 08-2 15
Wetz, Gabi.....	119	39-63 34
Wetzel, B.....	175	17-28 41
Wetzel, Hermann.....	175, 201	
Wetzel, P.....	246	
Wetzel, Rüdiger.....	35	39-55 59 -51 76
Wetzling, Sharon.....	113	39-21 77
Wex, S.....	171	17-71 76
Weyand, F.....	244	
Weyel, Herman-Hartmut.....	36	
Wichmann, Ingrid.....	336	39-22 58
Wiechert, Horst.....	390, 395	39-25 92
Wiederhold, Eckart.....	46	39-23 12
Wiegand, Olav.....	252, 255	39-42 19
Wiehl, Norbert.....	405, 413	39-53 17
Wieland-Schneider, Christa.....	172, 201	
Wiemann, Volker.....	150	39-20 93
Wiemer, Claudia.....	113	39-31 89
Wieser, Raimund.....	171, 184	17-30 66
Wiesmann, Claudia.....	201	
Wiesmann, Eva.....	467, 472	
Wiesner, Jasmin.....	175, 201	
Wiethoff, Bettina.....	179, 201	17-30 32
Wilbert, Götz.....	405, 413	39-52 05
Wild, Aloysius.....	91, 94, 429, 430, 431, 434	39-26 88
Wild, Claudia.....	29	39-26 57
Wild, J.....	244	
Wild, Lucia.....	431, 436	39-34 14
Wilde, Volker.....	452	
Wilhelm, Astrid.....	113, 335	39-28 09
Wilhelm, Christian.....	94, 431, 434	39-42 08
Wilhelm, Irmgard.....	34	17-32 10
Wilhelm, Paul.....	390, 395	39-58 50
Wilhelm, Rainer.....	390, 395	39-51 65
Wilhelmi, Volker.....	453	
Wilke, Ingeborg.....	32	17-29 69
Wilke, Jürgen.....	122, 272, 274	39-25 39
Wilkens, Claudia.....	177, 201	
Willebrand, Hermann.....	210	
Willems, Wolfgang.....	379, 381	39-43 85
Willenberg, Hans.....	175, 201	
Willershausen-Zönnchen, Brita.....	167, 178, 182	17-72 46
Willersinn, Herbert.....	14	
Willkens, Silvia.....	510	39-21 25
Willkop, Eva-Maria.....	85, 86, 296, 300, 303	39-27 58
Willms, L.....	172	
Wiltinger, Kai.....	150	39-20 79
Windirsch, Andrea.....	150	39-32 36
Windrath, Eva.....	320	
Wink, Günter.....	152	
Winkhaus, Günter.....	414	
Winkler, Jürgen.....	270, 274	39-54 77
Winterfeld, Dethard von.....	336, 338	39-43 97
Winterpacht, Andreas.....	175, 201	
Wippermann, Carl-Friedrich.....	175, 201	
Wirbel, Manfred.....	30	39-24 30
Wirth, Anne Dorothea.....	173, 201	
Wirth, Bettina.....	27	39-25 12
Wirth, Stefan.....	174, 185	

- Wirtz, Helmut 174, 201
 Wischmann, Berno 55, 529, 540
 Wiskamp, Keiko 320
 Wismar, Jasmine 432, 436 39-53 40
 Wismeth, Johanna 466 (0 72 74)
 5 08-2 49
 Wissemann, Heinz 335, 338
 Wisser, Gregor 172, 201
 Wisser, Richard 251, 252, 254 39-27 88
 Wissing, Gerhard 468, 473
 Wißmann, Hans 134, 135 39-24 55
 Withelm, Angelika 172, 201
 Witt, Barbara 446 39-22 68
 Wittig, Bianca 173, 201
 Wittig, Frank 24 39-23 69
 Witting-Müller, Dietgard 300 39-25 43
 Wittke, Heide 432 39-52 24
 -53 46
 Wittköpper, Marijke 179
 Wittlinger, Thomas 173, 201
 Wittmann, Hans-Peter 390, 395 39-51 51
 Wittmann, Reinhard 58
 Wittstock, Alfred 279
 Wittstock, Frank 520
 Witzsch, Ulrich 177, 201
 Wlosok, Antonie 336, 338 39-22 35
 Wodtke, Angela 467, 472
 Wöbcke, Manfred 253, 255 39-29 75
 Woede, Konrad 257
 Wöhr, Markus 177, 201
 Woelfel, Thomas 173, 201
 Wölfe, V. 168
 Wöll 72 39-25 04
 Wohlfahrt, Simone 431 39-22 99
 Wohlfarth, Karl Anton 124, 126 39-25 46
 Wolf, Bardo 150 39-20 14
 Wolf, Bernhard A. 405, 408 39-24 91
 Wolf, Eberhard 257
 Wolf, Heiko 405, 413 39-53 95
 Wolf, J. Francis 406, 413 39-29 71
 Wolf, Monika 20 17-39 04
 Wolf, Reinhard 300, 304
 Wolf, Rudolf 172, 182 17-73 77
 Wolf, Sieglinde 202 17-32 18
 -22 63
 Wolf, Ulrike 279
 Wolff, Hans Peter 183
 Woll, Ursula 40
 Wollitz, Eduard 517
 Wolter, Otto 257
 Wonneberger, Reinhard 136
 Woodward-Stadtmüller, Donna .. 520
 Worbs, Erika 467, 468 (0 72 74)
 5 08-3 78
 Wortmann, Rüdiger 406, 408 39-42 13
 Wrede, A. 176
 Wriedt, Markus 18
 Wriedt, Susanne 178, 202 17-30 40
 Wübker, Georg 150 39-20 80
 Würfel, Almut 176, 202
 Wirkert, Barbara 257
 Wulf-Baldes, S. 141 39-22 23
 -22 25
 Wunberg, Tobias 405, 413 39-53 94
 Wunderlich, Christof 210
 Wunderlich, Sabine 20
 Wurzler, Sabine 391, 395 39-51 02

Y
 Yildirim, Cagatay 172, 202

Z
 Zabel, Bernhard 93, 174, 183 17-20 20
 Zaglauer, Thomas 431, 436 39-42 53
 Zahn, Lore 391 39-59 68
 -28 68
 Zahn, Rudolf K. 183 39-59 11
 Zahorka, Daniza 179, 202 17-22 11
 Zander, Rolf 168, 183 39-59 30
 Zanger, Jules 473
 Zapp, Doris 23 39-48 04
 Zdunkowski, Wilford 94, 389, 391, 392 39-28 68
 391, 392
 Zecher, Reinhard 170, 202, 252 39-25 44
 Zehnder, Erich 85
 Zehren, Sigrid 113 39-31 89
 Zeile, Gerhard 166, 174, 185 17-71 48
 Zeitnitz, Christian 389, 393 39-51 67
 Zeller, Dieter 337, 338 39-52 20
 Zeller, Elisabeth 35 17-35 52
 Zeller, Ulrich 431, 434 39-51 48
 Zengerling, Helmut 23, 27 39-63 49
 Zentel, Rudolf 405, 408 39-54 22
 Zentner, Andrej 178, 202
 Zepp, Fred-Philipp 174, 185
 Zerbe, Rainer 429, 430, 436 39-25 48
 Žestovska, Kristina 369 39-28 12
 Zhang, Zhenhuan 467, 472 (0 72 74)
 5 08-3 77
 Zhu, Yabo 320
 Zhuang, Rugang 406, 413 39-23 80
 Zickgraf, Andrea 404, 413 39-53 77
 Ziebertz, Hans-Georg 127

Ziebritzki, Henning	18		
Ziegler, Bernhard	396	16-3 03	
Ziegler, Josef Georg	126		
Ziehl, Marlies	467	(072 74)	
.....		5 08-3 42	
Zimanowski, Bernd	452		
Zimmer, Andreas	266	39-32 53	
Zimmer, Heinz	272, 274	39-37 03	
Zimmermann, G.	168	39-59 19	
Zimmermann, Geert	94, 390, 392	39-31 57	
Zimmermann, Gerhard	175, 202		
Zimmermann, Günter	510	39-21 30	
Zimmermann, Jutta	119	39-63 24	
Zimny, Michael	72		
Zipfel, Frank	300, 303	39-52 28	
Zipfel, Johannes	211		
Zitzewitz, Hubertus von	172, 202		
Zöller, E.	244		
Zöllner, E. Jürgen	12, 168, 183	39-59 36	
Zöllner, Inge	113	39-31 89	
Zohlhöfer, Werner	16, 142, 146	39-25 54	
Zolfaghari, I.	244		
Zolgharnian, Zahra	453		
Zoll, Antje	26	39-47 74	
Zorowka, Patrick G.	178, 185, 257		
Zotz, Rainer	173, 202		
Zoubek-Windaus,			
Angelika	175, 202		
Zschäbitz, Albrecht	168, 185		
Zschäck, U.	172	17-73 05	
Zschiedrich, Hartmut	210		
Zuckmayer, Carl	14		
Zuljevic, Helena	113	39-31 89	

Sachregister

A

- ÄAppO 167
 Abendländische Religionsgeschichte..... 365, 377
 Abkürzungen 6
 Abrechnungen 30
 Abteilung Biologie für Mediziner 432
 Abteilung für ...
 – Angewandte Molekularbiologie 169
 – Angewandte Toxikologie..... 171
 – Experimentelle Endokrinologie 177
 – Hygiene 169
 – Innere Medizin mit Schwerpunkt
 Endokrinologie 174
 – Innere Medizin mit Schwerpunkt
 Hämatologie 174
 – Innere Medizin mit Schwerpunkt
 Pneumologie 174
 – Kinderpathologie 172
 – Lehramtskandidaten der Chemie 406
 – Medizinische Psychologie und
 Medizinische Soziologie 169
 – Neuropathologie 172
 – Neuropharmakologie..... 170
 Adolf-Todt-Stiftung 57
 Adressenänderungen 41
 Afrika-Studien 266, 269, 271
 Afrikanische Philologie 266, 267, 268,
 269, 271, 287
 Ägyptologie 329, 331,
 332, 334, 359
 Akademische Lehrkrankenhäuser 243
 Akademisches Auslandsamt 24, 41
 Akademisches Lehrkrankenhaus
 Wiesbaden 225
 Akkadisch 140
 Alexander von Humboldt-Stiftung 53
 Allgemein- und Abdominalchirurgie 233
 Allgemeine Botanik 431
 Allgemeine Pathologie 224
 Allgemeine Psychologie..... 293
 Allgemeine Sprachwissenschaft 313, 314,
 315, 326
 Allgemeine und Angewandte
 Sprachwissenschaft (FB 23) 475
 Allgemeine und Neuere Geschichte 364
 Allgemeine und Vergleichende
 Literaturwissenschaft 296, 297, 298, 310
 Allgemeiner Hochschulsport 42
 Allgemeiner Studierenden-Ausschuß 38
 Allgemeiner Studierenden-
 Ausschuß (FB 23) 39, 464
 Allgemeinmedizin 171, 216, 229
 Alte Geschichte 360, 361, 362, 371
 Alte Kirchengeschichte 124
 Alter Senatssaal 66
 Ältere Literaturgeschichte..... 299
 Altes Testament (Ev. Theologie) 136
 Altes Testament (Kath. Theologie)..... 124, 129
 Amerikanistik 313, 314, 316, 320
 Amerikanistik (FB 23) 464, 481
 Analytische Chemie 404, 415
 Anästhesiologie 221
 Anatomie 213
 Anatomisches Institut 168
 Angewandte Sprach- und
 Kulturwissenschaft – FB 23 464
 Anglistik 313, 314, 316, 320
 Anglistik (FB 23) 464, 481, 483, 485
 Anorganische Chemie 415
 Anorganische Chemie und
 Analytische Chemie 404
 Anrechnung bisher erbrachter
 Studienleistungen 45
 Anthropologie 429, 443
 Antifaschismus-Referat (AStA) 38
 Anwenderbetreuung (ZDV) 119
 Anwendungsbetreuung 27
 Apotheke 34
 Approbationsordnung 167
 Arabisch 358
 Arabisch (FB 23) 465, 503
 Arbeits- und Sozialmedizin 221
 Arbeits-, Betriebs- und
 Organisationspsychologie 294
 Arbeitsamt 42
 Arbeitsbereich Öffentlichkeitsarbeit 24
 Arbeitsbeschaffungsmaßnahmen 28
 Arbeitskreise 96
 Arbeitsrecht 154
 Arbeitsvermittlung 42
 Arbeitsvorbereitung,
 Instandhaltungsplanung 30
 Archäologie 329, 331, 332,
 333, 334, 354
 Archiv 24
 Archiv für afrikanische Musik 271
 Arzt 42
 AStA 38
 AStA (FB 23) 464
 Audio- Video- Technik 30

Aufbaustudium	86
Aufenthalts- und Arbeitserlaubnis	42, 45
Aufnahmebeschränkte Studiengänge	29
Augenheilkunde	237
Augenklinik und Poliklinik	177
Ausländer	29
Ausländerbeauftragter	45, 62
Ausländernotfonds	61, 62
Ausländerpädagogik	466
Ausländische Studienbewerber	24
Ausländische Studierende	73
Auslands-Referat (AStA)	38
Auslandsamt, Akademisches	24
Auslandsaufenthalte	41, 60
Auslandsstipendien	41
Außenreinigung	31
Außertarifliche Hilfskräfte	28
Auszeichnungen	42
Auszubildende	28
Avestisch	327

B

BAföG	45, 53
BAföG-Auslandsförderung	60
Barbara-Koch-Stiftung	57
Barbeihilfe	61, 62
Bauangelegenheiten	31, 33
Baumaßnahmen	31
Beamtenrecht	28
Beauftragter für ...	
– die Biologische Sicherheit	25
– Tierschutzangelegenheiten	25
Beglaubigungen	44
Behinderte	29, 45, 62
Behindertenreferat (AStA)	38, 44
Behördenselbstschutz	30
Beihilfen	45
Belegen	44
Belegnachweis	44
Beratung ausländischer	
Studierender/Studienbewerber	45
Beratungsmöglichkeiten für Studierende	45
Beratungsstelle für	
studentische Lebensfragen	46
Bereich Vorklinik	168
Bereichsausschuß ...	
– Klinisch-Theoretische Institute	165
– Vorklinik	165
Berufsberatung	46
Beschaffungswesen	34
Betriebsärztliche Dienststelle	24
Betriebseinheiten	24

Betriebswirtschaftslehre	141, 142, 160
Beurlaubung	46
Bewegungs-/Trainingswissenschaft	533
Bewerbung	47
Bewirtschaftung der Personalausgaben	
und Einnahmen	26
Bibliographisches Zentrum	89
Bildende Kunst – FB 24	508
Biochemie	422
Biologie – FB 21	429
Biologie für Mediziner	213, 442
Biologische Sicherheit	25
Biomedizinische Technik	34
Blinde	44
Blutalkoholstelle	28
Bodenkunde	455
Boehringer-Ingelheim-Stiftung	57
Botanik	429, 438
Botanischer Garten	48, 431
Buchwesen	360, 361, 362, 363, 375
Bund-Länderprogramm	61
Bundesausbildungsförderungsgesetz	53
Bundesbahn	51
Bundeswehrzentral Krankenhaus Koblenz	245
Bürowirtschaftslehre (FB 23)	507
Byzantinische Kunstgeschichte	356
Byzantinistik	360, 361, 362, 364

C

Cafeterien	48
Camerata vocale (FB 23)	464
Caritas	46
Carl Duisberg Gesellschaft e.V.	53
Chemie	212, 403, 415
Chemie und Pharmazie – FB 19	403
Chinesisch (FB 23)	465, 504
Chinesisch für Hörer aller Fachbereiche	327
Chinesische Sprache und Kultur (FB 23)	467
Chor (FB 23)	464
Christliche Archäologie und	
Byzantinische Kunstgeschichte	329, 331, 336, 356
Club Georg Forster	16
Collegium musicum	102, 515, 526
Controlling	26
Cusanuswerk	53

D

DAAD	60
Darlehen	45, 62
Datenbankadministration	27
Datenschutz	23

Datenverarbeitung.....	23, 34	EDV-Abteilung	27
Deutsch.....	296, 297, 298, 304, 305, 307	EDV-Einsatz	30
Deutsch als Fremdsprache	49, 86, 111, 113, 296, 297, 298, 300, 308	Ehrenämter.....	22
Deutsch als Fremdsprache (FB 23)	464, 466	Ehrenbürgerinnen und -bürger	14
Deutsch-Französischer Sozialausweis	65	Ehrensensoren.....	14
Deutsch-Französisches Hochschulkolleg.....	16	Einfahrerlaubnis	49
Deutsche Philologie	296, 297, 298, 304	Einführungsveranstaltungen	50
Deutsche Sprachkurse für Ausländer	49	Einschreibung	51
Deutsche Sprachwissenschaft.....	299	Elektrische Energieversorgung und Gebäudeinstallation	30
Deutsche Volkskunde	296, 297, 298, 300, 309	Elektronische Datenverarbeitung (EDV).....	120
Deutscher Akademischer Austauschdienst	60	Elektronische Text- und Datenverarbeitung (Informationsverarbeitung) (FB 23)..	476, 507
Deutsches Institut	299	Elektronisches Medienzentrum.....	122
Deutsches Recht für im Ausland graduierte Juristen.....	86	Elektrotechnik	30, 34
Dezernat 1	26	Elementarteilchenphysik bei mittleren und hohen Energien (Graduiertenkolleg).....	95
Dezernat 1 (Klinikum).....	33	Emil und Paul Müller-Gedächtnisstiftung	57
Dezernat 2	28	Emilie Lemmer-Stiftung	58
Dezernat 2 (Klinikum).....	33	EMZ	122
Dezernat 3	30	Englisch	313, 314, 320
Dezernat 3 (Klinikum).....	34	Englisch für Hörer aller Fachbereiche	115
Dezernat 4 (Klinikum).....	34	Englische Philologie.....	320
Dezernat 5 (Klinikum).....	34	Englische Sprachwissenschaft	313, 314, 320
Diagnostik	294	Ensemble-Leitung	523
Dienstreisen	29	Ensemble-Musizieren.....	522
Dienststelle Strahlenschutz.....	25	Entsorgung und Leittechnik	34
Diether von Isenburg-Medaille	14	Entwicklungs- und Pädagogische Psychologie	293
Dijon-Büro.....	24, 103, 252	Erasmus-Programm.....	60, 252, 466
Diplom-Dolmetscherin/Dolmetscher.....	464, 465	Ergänzungsprüfungen.....	71
Diplom-Gesang.....	515	Ergänzungsstudium	86, 466
Diplom-Musiklehrer	515, 520, 524	Ermäßigungen.....	51
Diplom-Orchestermusiker.....	515	Ernährung des Menschen (Modellprojekt)	86
Diplom-Übersetzerin/Übersetzer.....	464, 465	Erstsemesterveranstaltungen der Fachschaften	51
Dissertationsannahme	89	Erwachsenenbildung	251
Dissertationspreis der Vereinigung der Freunde der Universität Mainz e. V.....	43	Erziehungsbeihilfe.....	53
Dogmatik	124, 131	Erziehungswissenschaftliches Begleitstudium für Lehramtsstudiengänge	250
Dolmetscherin/Dolmetscher.....	464, 465	Estnisch für Hörer aller Fachbereiche.....	327
Dr. Georg-Scheuing-Stiftung.....	57	Ethik	130
Dr. juris utriusque Karl Feldbausch-Stiftung ...	57	Ethnographische Studiensammlung	271
Dr. med. Erich und Ella Tancre-Stiftung	57	Ethnologie.....	266, 267, 268, 269, 271, 285
Dr.-Horst-Schmidt-Kliniken, Klinikum der Landeshauptstadt Wiesbaden.....	247	EU-Programme	24
Drama und Theater (Arbeitskreis).....	96	Europäisches Dokumentationszentrum	270
Dritte Welt (Arbeitskreis)	96	Evangelische Theologie – FB 02.....	133
Drittmittel	26	Evangelisches Stift St. Martin, Koblenz	245
Druckerei	28	Evangelisches Studienwerk e. V.....	54
E		Exkursionen	69
Edelsteinforschung.....	448	Exmatrikulation.....	51
		Experimentelle Zahnheilkunde	179

F

Fachbereich 01	123
Fachbereich 02	133
Fachbereich 03	141
Fachbereich 04	165
Fachbereich 11	250
Fachbereich 12	266
Fachbereich 13	296
Fachbereich 14	313
Fachbereich 15	329
Fachbereich 16	360
Fachbereich 17	378
Fachbereich 18	388
Fachbereich 19	403
Fachbereich 21	429
Fachbereich 22	446
Fachbereich 23	464
Fachbereich 24	508
Fachbereich 25	515
Fachbereich 26	528
Fachbereichsbibliotheken	90
Fachbereichsübergreifende wissenschaftliche Einrichtungen	91
Fachbibliothek Medizin	90
Fachdidaktik des Deutschen	299
Fachdidaktik Mathematik	387
Fachdidaktik Religion	125
Fächer-Statistik	74
Fachschaften	51
Fachschaftsräte	38, 39
Fahrbereitschaft	25
Fahrpreisermäßigung	51
Fahrzeugwerkstatt	31
Ferien	52
Fernmeldetechnik	30
Fernsprechanlagen	30
Feststellungsprüfung	83
Feuerlöscheinrichtungen	31
Film/Video	508, 511, 512
Filmwissenschaft	296, 297, 300, 312
Finanz- und Steuerrecht	154
Finanz-Referat (AStA)	38
Finanzwesen	34
Finanzwissenschaft	158
Finnisch für Hörer aller Fachbereiche	327
Förderpreis des Landes Rheinland-Pfalz auf dem Gebiet »Behinderte und Arbeitswelt«	42
Förderungs- und Sozialberatung	29, 45
Förderungsabteilung	30
Förderungsmöglichkeiten	53
Förderungsstipendien nach Titel 681 02	23, 60
Forschungsangelegenheiten, Grundsatzfragen	26
Forschungsförderpreise der Vereinigung der Freunde der Universität Mainz e.V.	43
Forschungsförderung	22
Forschungsgruppe ... – »Die Beziehungen zwischen Europa und La- teinamerika«	270
– »Die Zukunft der politischen Zusammenar- beit im Pazifischen Becken«	270
– Deutschland	270
– Europa	270
– Jugend und Europa	270
Forschungsinstitut für Wirtschaftspolitik	16
Forschungsinstitut Lesen und Medien	16
Forschungszentren	91
Fort- und Weiterbildungsverbund (Modellprojekt)	86
Fotografie	508, 511, 512
Fotolabor	28
Französisch	329, 330, 331, 332, 341, 342
Französisch (FB 23)	464, 480, 487
Französisch für Hörer aller Fachbereiche	116
Französische Philologie	332
Frauenangelegenheiten	23
Frauenbüro	24, 45
Frauenforschung (Arbeitskreis)	97
FrauenLesben-Referat (AStA)	38
Frauenspezifische Beratung	45
Freie Bildende Kunst	86
Freitisch	62
Fremd- und Drittmittel	27
Friedrich-Ebert-Stiftung	54
Friedrich-Naumann-Stiftung	54
Fulbright-Kommission	58
Fundamentaltheologie	125, 129
Fundbüro	63
Funkanlagen	30
FWL-Rheinland-Pfalz	86
G	
Gas-, Wasser-Sanitärinstallation	31
Gasthörer	87
Gastprofessorenhaus	41, 63
Gebäudewarte	31
Geburtshilfe und Frauenkrankheiten	236
Geh- und Sehbehinderte	44
Gemeindepraktika	133
Gemeinsame Ausschüsse	90
Genetik	429, 442
Geochemie	455, 457
Geographie	446, 447, 448, 459

Geographisches Institut	449
Geologie	446, 447, 448, 453, 455
Geophysik	446, 447, 448, 455
Georgisch	326, 327
Geowissenschaften – FB 22	446
Germanische Sprachen (FB 23)	476
Germanistik	296, 298
Germanistik (FB 23)	464
Germanistisches Institut (FB 23)	464, 466
Gesangbuchforschung (Arbeitskreis)	97
Geschäftsführung EDV-Senatsausschüsse	27
Geschichte	360, 361, 362, 370
Geschichte der Mathematik und der exakten Naturwissenschaften	378, 384, 445
Geschichte der Medizin	219
Geschichtliche Hilfswissenschaften	360, 362
Geschichtswissenschaft – FB 16	360
Gesellschaft der Freunde historisch- ostdeutscher Landes- und Volksforschung in Rheinland-Pfalz e. V.	17
Gesellschaft für Volkskunde in Rheinland-Pfalz e. V.	17
GI (FB 23)	466
Gottesdienste	84
Graduiertenförderung	45, 61
Graduiertenkolleg »Physik und Chemie Supramolekularer Systeme«	419
Graduiertenkollegs	93
Graphik	508, 510, 512
Griechisch	132, 329, 330, 333, 334, 353
Griechisch für Hörer aller Fachbereiche	353
Griechische Philologie	329, 333
Großer Sitzungssaal	66
Grünanlagen	31
Gutenberg-Stipendium der Stadt Mainz	43, 62

H

Hals-Nasen-Ohren-Heilkunde	238
Hals-Nasen-Ohren-Klinik und Poliklinik	177
Handels- und Wirtschaftsrecht	153
Handelslehrer	133
Hanns-Seidel-Stiftung e. V.	55
Hans-Böckler-Stiftung	55
Hausa	288
Haushaltsabteilung	26
Haushaltsanmeldungen	30
Haushaltsausschuß	22
Haushaltsüberwachung	26, 30
Hausmeister	63
Hausverwaltung	28
Haut- und Geschlechtskrankheiten	232

Hautklinik	175
HBFG	27
Hebammenschule	20
Hebräisch	132, 140
Hedwig-Saint-Denis-Stiftung	58
Heinrich-Böll-Stiftung e. V.	55
Heizungs-, Lüftungs- und Klimaanlage	31
Heizwerk	31
Hellenismus	337
Herz-, Thorax- und Gefäßchirurgie	233
Hindi	359
Hispanistik	332
Historisches Seminar	364
Hochschul-Referat (AStA)	38
Hochschuldidaktik	253, 265
Hochschulgesetz	63
Hochschulkuratorium	24, 36
Hochschulpolitische Initiativen	24
Hochschulrecht	30
Holz	508, 511, 512
Hörsaalvergabe	90
Hörsäle	64
Horst Kliemann Stiftung	58
HRK	24
Humanbiologie	443
Hygiene	217

I

IAA (FB 23)	464, 467
IAESTE	24, 41
IASK (FB 23)	465, 467
IASPK (FB 23)	466
IFISK (FB 23)	464, 467
Immatrikulation	51
Immunologie	221
Impressum	2
Indologie	329, 331, 332, 334, 358
Informatik	120, 378, 387
Infothek	45, 65
Innenrevision	26
Innere Medizin	227
Institut Français	17
Institut für ...	
– Ägyptologie	337
– Allgemeine Botanik	431
– Allgemeine Sprach- und Kulturwissenschaft (FB 23)	466
– Allgemeine und Außenwirtschaftstheorie	143
– Allgemeine und Vergleichende Literaturwissenschaft	300

– Allgemeine und Vergleichende Sprachwissenschaft.....	317	– Physiologische Chemie und Pathobiochemie	168
– Alte Geschichte	364	– Publizistik	272
– Anglistik und Amerikanistik (FB 23)	464, 467	– Rechts- und Verfassungsgeschichte.....	143
– Anorganische Chemie und Analytische Chemie.....	404	– Rechtsmedizin.....	171
– Anthropologie.....	432	– Slavistik	335
– Arabische Sprache und Kultur (FB 23)	465, 467	– Slavistik (FB 23).....	465, 467
– Arbeits- und Sozialmedizin	170	– Soziologie	271
– Biochemie.....	406	– Spanische und Portugiesische Sprache und Kultur (FB 23).....	465, 467
– Buchwesen.....	365	– Spezielle Botanik.....	431
– Edelsteinforschung.....	449	– Statistik und Ökonometrie	143
– Ethnologie und Afrika-Studien	271	– Theaterwissenschaft	300
– Europäische Geschichte	18	– Toxikologie	171
– Finanzwissenschaft	143	– Verkehrswissenschaft	143
– Französische und Italienische Sprache und Kultur (FB 23).....	464, 467	– Virologie	169
– Genetik	432	– Vor- und Frühgeschichte	363
– Geowissenschaften.....	448	– Zahnärztliche Werkstoffkunde und Technologie.....	179
– Geschichtliche Landeskunde	18	– Zoologie.....	431
– Immunologie.....	170	Integrierter Studiengang	103, 250, 252
– Indologie.....	337	Interkulturelles Lernen in Europa (Modellprojekt).....	86
– Informatik.....	380	Internationale Studierendenausweise	65
– internationales Recht des Spar-, Giro- und Kreditwesens	18, 143	Internationaler Sommerkurs	24, 41
– Kernchemie.....	405	Internationalismus-Referat (AStA).....	38
– Kernphysik	390	Inventarwesen	27
– Klassische Archäologie	336	Iranistik	313, 314, 315, 327
– Klinische Chemie und Laboratoriumsmedizin.....	174	IS (FB 23).....	465, 467
– Medizinische Mikrobiologie und Hygiene	169	ISIC-Ausweis.....	65
– Medizinische Statistik und Dokumentation	173	Islamische Philologie.....	329, 334, 357
– medizinische und pharmazeutische Prüfungsfragen	167	Islamkunde.....	329, 331, 334, 357
– Mikrobiologie und Weinforschung	433	ISPSK (FB 23)	465, 467
– Mikrotechnik GmbH (IMM)	19	Italianistik	332
– Molekulare Biophysik.....	433	Italienisch.....	329, 330, 331, 332, 345
– Molekulargenetik, gentechnologische Sicherheitsforschung und Beratung	432	Italienisch (FB 23)	465, 466, 491
– Neurochirurgische Pathophysiologie	177	Italienisch für Hörer aller Fachbereiche.....	116
– Neuroradiologie	172	Italienische Philologie	332
– Organische Chemie	405		
– Osteuropäische Geschichte.....	365	J	
– Pathologie.....	172	Janheinz-Jahn-Bibliothek	271
– Pharmazie	406	Japanisch für Hörer aller Fachbereiche.....	328
– Physik	389	Journalistik.....	86, 266, 269
– Physik der Atmosphäre.....	390	Journalistisches Seminar.....	272, 291
– Physikalische Chemie	405	Judaistik	139
– Physiologie und Pathophysiologie	168	Jüdische Bibliothek	90
		Jüdische Studien (Arbeitskreis).....	97
		Jugendvertretung	35
		K	
		Kälteanlagen	31

- Kant-Forschungsstelle 252
 Kant-Studien-Redaktion 252
 Kanuri 288
 Kanzler 25
 Kapazitätsfragen 23
 Kapelle 72
 Karl Gückinger Stiftung 58
 Kassenaufsicht 26
 Katalanisch 349
 Katalanische Sprache 497
 Katechetik 125
 Katholische Kirchenmusik 515, 520, 525
 Katholische Theologie – FB 01 123
 Keramik 508, 511, 513
 Kernchemie 417
 Kernphysik 390
 Kinderbetreuung 45
 Kinderchirurgie 233
 Kindergarten/-krippen 23, 65
 Kindergartenpädagogik 251
 Kinderheilkunde 230
 Kinderklinik und Kinderpoliklinik 174
 Kinderkrankenpflegeschule 20
 Kinyarwanda 288
 Kirchengeschichte (Ev. Theologie) 137
 Kirchengeschichte (Kath. Theologie) 124, 128
 Kirchenrecht 125, 131
 Klassifizierungssysteme 31
 Klassische Archäologie 329, 331, 332,
 333, 334, 354
 Klassische Philologie 329, 330, 332, 352
 Klinik für ...
 – Anästhesiologie 171
 – Kommunikationsstörungen 178
 – Mund-, Kiefer- und Gesichtschirurgie 178
 Klinik mit Poliklinik für Nuklearmedizin 172
 Klinik und Poliklinik für ...
 – Allgemein- und Abdominalchirurgie 176
 – Geburtshilfe und Frauenkrankheiten 177
 – Herz-, Thorax- und Gefäßchirurgie 176
 – Kinderchirurgie 176
 – Neurologie 175
 – Psychosomatische Medizin und
 Psychotherapie 175
 – Radiologie 172
 – Unfallchirurgie 176
 – Zahn-, Mund- und Kieferkrankheiten 178
 Klinikausschuß 33
 Klinikum 249
 Klinikum (Verwaltung) 24, 32
 Klinikum der Stadt Ludwigshafen GmbH 246
 Klinikum der Universitätsstadt
 Kaiserslautern 244
 Klinikvorstand 32
 Klinische Medizin 216
 Klinische Psychologie 293, 295
 Kolloquium 68
 Komparatistik 298
 Konferenzräume 66
 Konrad-Adenauer-Stiftung e. V. 55
 Kontaktstudium 85
 Koordinationsausschuß der ...
 – Chirurgischen Kliniken 175
 – Medizinischen Einrichtungen
 der Radiologie 172
 – Medizinischen Kliniken 173
 Koreanisch für Hörer aller Fachbereiche 117
 Kosten- und Leistungsrechnung 34
 Krankenanstalt Mutterhaus der
 Borromäerinnen, Trier 249
 Krankenhaus der Barmherzigen
 Brüder, Trier 248
 Krankenkostenabteilung 34
 Krankenpflegeschule und Schule
 für Krankenpflegehilfe 20
 Krankenversicherung 66
 Krankheit (Bedienstete) 28
 Kreisläufe, Austauschprozesse und
 Wirkungen von Stoffen in der Umwelt
 (Graduiertenkolleg) 94
 Kriminologie 155
 Kristallographie 458
 Kroatisch 329
 Kultur und Gesellschaft Afrikas 271
 Kultur-Referat (AStA) 38
 Kulturgeographie 447, 449
 Kunstdidaktik 514
 Kunsterziehung 508, 509
 Kunstgeschichte 329, 331, 332,
 333, 334, 355
 Kunstgeschichtliches Institut 336
 Künstlerisch-praktische Fächer 510
 Kunsttheorie 514
- L**
- Lagerstättenkunde 457
 Landeshochschulkasse 25
 Landesnervenklinik Andernach 245
 Landesprüfungsamt für Studierende
 der Medizin und Pharmazie 167
 Landesprüfungsämter 70
 Landrichter Dr. Müllersche Stiftung 58
 Latein 132, 329, 330, 333, 334
 Latein für Hörer aller Fachbereiche 353
 Lateinamerika (Arbeitskreis) 99

Lateinamerika-Dokumentation.....	271
Lateinische Philologie	329, 333
Lehramt an Gymnasien	250
Lehramt Chemie	403, 406, 424
Lehrer für Kinder mit fremder Muttersprache (Zusatzstudium).....	466
Lehrkrankenhäuser, Akademische	243
Lehrlaboratorium	403
Lehrveranstaltungen.....	68
Leihwagen	69
Leitende Pflegekraft Klinikum	32
Lesesäle	89
Lettisch	372
LHPK	24
Lingala.....	288
LINGUA	60
Liturgiewissenschaft	125, 128
Lizentiat.....	123
Lohnstelle	36
Lusitanistik	332

M

Magister des deutschen und ausländischen Rechts	141, 142
Magister Legum für Ausländer	141, 142
Mainzer Philosophische Fakultätsgesellschaft e.V.	19
Mainzer Polonicum	86, 335, 336
Mainzer Universitätsgespräche.....	105, 260
Mainzer Vollwaisen.....	58
Makromolekulare Chemie und Physik	420
Malerei	508, 510, 511
Manichäisch.....	327
Maschinentchnik	31, 34
Materialverwaltung.....	30
Materialwissenschaftliches Forschungszentrum.....	91
Mathematik.....	162, 378, 379, 384, 385, 445
Mathematik – FB 17	378
Max-Planck-Institut für ... – Chemie	19
– Polymerforschung	19
Medienwissenschaften (Arbeitskreis)	99
Medizin – FB 04.....	165, 167
Medizinhistorisches Institut.....	170
Medizinhistorisches Journal	170
Medizinische Gesellschaft Mainz	20
I. Medizinische Klinik und Poliklinik	173
II. Medizinische Klinik und Poliklinik	173
III. Medizinische Klinik und Poliklinik	173
Medizinische Mikrobiologie	217

Medizinische Physik.....	172
Medizinische Psychologie	216
Medizinische Soziologie.....	216
Medizinische Statistik und Dokumentation ...	225
Meldepflicht.....	69
Mensen	69
Meß- und Regeltechnik.....	30
Metall.....	508, 511, 513
Meteorologie.....	388, 389, 401
Middlebury College.....	300
Mikrobiologie und Weinwissenschaft ...	429, 444
Mikrorechnerkoordinierungsstelle	119
Mineralogie	446, 447, 448, 457
Mitfahrer-Kartei	38
Mitgliedschaften.....	15
Mittelägyptisch	359
Mittelalter	364, 371
Mittlere und Neuere Geschichte	360, 361, 362
Mittlere und Neuere Kirchengeschichte	124
Modellprojekte.....	86
Molekulare Biophysik	429, 445
Molekulare und zelluläre Mechanismen der Pathogenese (Graduiertenkolleg)	93
Molekulargenetik	429, 443
Moraltheologie.....	124, 130
Musik – FB 25	515
Musik- und Kunstinformatik (Arbeitskreis).....	99
Musikinformatik	365
Musikschul-Lehrer	520, 524
Musikwissenschaft	360, 361, 362, 363, 376
Musikwissenschaftliches Institut	365

N

Naturwissenschaftlich-Medizinisches Forschungszentrum.....	91
Naturwissenschaftlich-Philosophisches Kolloquium.....	102, 106, 109, 260, 441
Nebentätigkeit.....	28
Neuere deutsche Literaturgeschichte.....	299
Neues Testament (Ev. Theologie).....	137
Neues Testament (Kath. Theologie)	124, 129
Neueste Anglistik	316
Neueste Geschichte	364
Neueste Zeit	371
Neugriechisch	354
Neugriechisch (FB 23).....	506
Neugriechische Sprache und Kultur (FB 23)	467
Neurochirurgie	233
Neurochirurgische Klinik und Poliklinik	177
Neurochirurgische Pathophysiologie	233
Neurologie	240
Neuroradiologie	223

Neuzeit	371
Niederländisch (FB 23)	464, 480
Nordamerikastudien (Arbeitskreis)	99
Norwegisch für Hörer aller Fachbereiche	327

O

Oberfinanzdirektion Koblenz	36
OFF STAGE	70
Öffentliches Recht	154
Öko-Referat (AStA)	38
Ökonometrie	162
Ökumenisches Stipendienprogramm des Diakonischen Werkes der EKD e.V.	59
Online-Fachliteraturdienst	89
Orchestermusiker	515
Organisation	28, 30
Organische Chemie	418
Orientkunde	329, 332, 357
Orthopädie	240
Orthopädische Klinik und Poliklinik	176
Ost-, Südostasienstudien (Arbeitskreis)	100
Osteuropäische Geschichte	360, 361, 363
Otto Benecke Stiftung e.V.	45, 59
Otto-Hahn-Institut	19

P

Pädagogik	250, 251, 252, 260
Pädagogisches Institut	252
Paläontologie	446, 447, 448, 453, 454
Parthisch	327
Partnerhochschulen	15, 41
Partnerschaftsbeauftragte	15
Pastoraltheologie	125, 132
Pathobiochemie	169, 215
Pathologische Anatomie	224
Pathophysiologie	214
Patrologie	124
PC-Systemadministration und Programmierung	27
Pedelle	63
Persisch	358
Personal und Studierende (Dez. 2)	28
Personalabteilung	28, 33
Personalangelegenheiten	30
Personalräte	35
Persönlicher Referent des Präsidenten	23
Persönlichkeitspsychologie	293
Petrologie	455, 457
Pharmakologie	218
Pharmakologie und Toxikologie	427
Pharmakologisches Institut	170

Pharmazeutische Biologie	427
Pharmazeutische Chemie	425
Pharmazeutische Technologie	426
Pharmazie	403, 404, 425
Philologie I – FB 13	296
Philologie II – FB 14	313
Philologie III – FB 15	329
Philosophie	127, 250, 251, 252, 257
Philosophie/Pädagogik – FB 11	250
Philosophisches Seminar	252
Phoniatrie/Pädaudiologie	238
Physik	212, 388, 396
Physik – FB 18	388
Physik der Atmosphäre	390
Physik und Chemie supramolekularer Systeme (Graduiertenkolleg)	95
Physikalische Chemie	419
Physiologie	214
Physiologische Chemie	168, 215
Physische Geographie	449
Planung, Forschung, Technologietransfer und Weiterbildung	26
Planungs- und Kapazitätsfragen	26
Plastik	508, 510, 511
PNdS	113
Poliklinik für ...	
– Kieferorthopädie	178
– Prothetik	178
– Zahnärztliche Chirurgie	178
– Zahnerhaltungskunde	178
Politikwissenschaft/Sozialkunde ...	266, 268, 269
Polnisch	329, 333, 351
Polnisch (FB 23)	465, 501
Polonicum	86
Portugiesisch	329, 330, 331, 332, 349
Portugiesisch (FB 23)	465, 497
Portugiesisch für Hörer aller Fachbereiche ...	349
Portugiesische Philologie	332
Poststelle	28
Praktikum	68
Praktische Theologie	138
Praktischer Arzt	42
Präsident	23
Präsidialbüro	24
Praxisbegleitung für Theologiestudierende ...	133
Preis der ...	
– Firma C. H. Boehringer Sohn	43
– Industrie- und Handelskammer für die Pfalz	43
– Johannes Gutenberg-Universität	43
– Landesbank Rheinland-Pfalz – Girozentrale	44
Preis des Fürsten zu Ysenburg und Büdingen ...	44

Presse-Referat (AStA).....	38
Pressestelle	24
Privatrecht.....	153
Professor Dr. Dietrich Lang-Hinrichsen-Stiftung	59
Professor Dr. Friedrich Schubel-Stiftung	59
Programmierung	27
Provenzalisch.....	344
Prüfung zum Nachweis deutscher Sprachkenntnisse (PNdS).....	49, 113
Prüfungssämter.....	70
Psychiatrie	232
Psychiatrische Klinik und Poliklinik	175
Psychologie.....	266, 268, 269, 292
Psychologie für Pädagogen.....	294
Psychologische Beratungsstelle der KHG.....	46
Psychologisches Institut	272
Psychosomatische Medizin und Psychotherapie	233
Publizistik	266, 267, 268, 269, 288

R

Radiologie	223
Raumbestandsverwaltung	31
Raumprogramme	31
Raumvergabe-Senatskommission.....	22
Rechnungsstelle und Inventarwesen	27
Rechnungswesen.....	30
Rechts- und BAföG-Beratung im AStA	38
Rechts- und Wirtschaftswissenschaften – FB 03	141
Rechtsabteilung.....	30, 33
Rechtsgeschichte.....	152
Rechtswissenschaft.....	142, 143, 152
Rechtswissenschaften – FB 03	141
Rechtswissenschaft	142, 143, 152
Reichserzkanzler (Arbeitskreis).....	100
Reisekostenvergütung	29
Religions- und Missionswissenschaft	139
Religionslehre, evangelische	133
Religionslehre, katholische.....	123, 124
Religionspädagogik.....	125, 131
Religionswissenschaft des Hellenismus	337, 359
Rentamt	28
Robert-Müller-Stiftung	59
Rollstuhlfahrer	44
Romanische Philologie.....	329, 330, 332, 341
Romanisches Seminar	335

Romanistik	334
Romanistik (FB 23)	464
Roter Salon.....	66
Rückmeldung	70
Rumänisch	350
Rundfunk- und Fernsehgebühren	51
Russisch	329, 332, 335, 350, 351
Russisch (FB 23)	465, 499
Russisch für Hörer aller Fachbereiche	117
Russistik.....	334

S

Sach- und Investitionsmittel.....	26
Sammelschwerpunkt Frankreich.....	89
Sanitärinstallation.....	31
Sanskrit	359
Satzungsausschuß.....	23
Sauna	71
Schlichtungsstelle.....	26
Schließsysteme.....	31
Schrift	508, 511, 512
Schulen für Fachberufe im Gesundheitswesen.....	20
Schuler-Stiftung	59
Schulferien	52
Schulmusik	515, 520, 522
Schulpraktikum	68
Schwedisch für Hörer aller Fachbereiche	327
Schwerbehinderte.....	35
Schwerpunkt Polen.....	22, 101
Schwimmbad	71
Schwulen-Referat (AStA).....	38
Scottish Studies Centre	467
Seminar	68
Seminar für ... – Altes Testament und Biblische Archäologie	134
– Biblische Wissenschaften	124
– Dogmatik und Fundamentaltheologie	124
– Englische Philologie	316
– Kirchengeschichte	124
– Kirchengeschichte und Territorial- kirchengeschichte.....	134
– Kirchenrecht.....	125
– Klassische Philologie.....	336
– Moraltheologie und Sozialethik	124
– Neues Testament.....	134
– Orientkunde	336
– Praktische Theologie	125, 134
– Religions- und Missionswissenschaft und Judaistik	134

- Religionspädagogik, Katechetik und
Fachdidaktik Religion 125
- Systematische Theologie und
Sozialethik 134
- Semitistik 329, 331, 334, 357
- Senat 24
- Senatsausschuß für Frauenangelegenheiten 23
- Senatsausschüsse und -kommissionen 22
- Senatssitzungssaal 66
- Serbisch 329
- Serbokroatisch 351
- SFB 92
- Sicherheitstechnischer Dienst . . .
- Campus universitatis 25
- Klinikum 33
- Sitzungszimmer 66
- Slavische Philologie 329, 330, 332, 335, 350
- Slavistik 331, 332
- Slavistik (FB 23) 465
- Slovenisch 352
- Sokrates-Programm 60
- Sommerferienplanung 52
- Sonderforschungsbereiche 92
- Sondergebiete im Förderungsrecht 30
- Sozial-Referat 62
- Sozial-Referat (ASTA) 38
- Sozialbeiträge 71
- Sozialberatung 29, 45
- Soziales Netz 61
- Sozialethik 124, 130
- Sozialhilfe 62
- Sozialkunde 266, 268
- Sozialpädagogik 251
- Sozialpsychologie 293
- Sozialwissenschaften – FB 12 266
- Sozialwissenschaftliche Weiterbildung
für Frauen (Modellprojekt) 87
- Soziologie 266, 267,
268, 269, 282
- Spanisch 329, 330,
331, 332, 346
- Spanisch (FB 23) 465, 493
- Spanisch für Hörer aller Fachbereiche 117
- Spanische Philologie 332
- Spezielle Botanik 431
- Spindvermietung 71
- Sport (Allgemeiner Hochschulsport) 42
- Sport – FB 26 528
- Sport-Ausschuß 38
- Sportgeschichte 532
- Sportmedizin 226, 533
- Sportpädagogik 532
- Sportphysiologie 533
- Sportsoziologie 532
- Sportverwaltung, -organisation 534
- Sportwissenschaft 531
- Sprach- und Kulturosoziologie (FB 23) 475
- Sprachandragogik 85, 117,
309, 325, 348
- Sprachkenntnisse 71
- Sprachkurse für Hörer
aller Fachbereiche 115, 327
- Sprachlehranlage 23, 111
- Sprachprüfungen 71
- Sprachwissenschaftliche Abteilung 316
- Sprecherziehung 299, 308
- Sprechkunde 299, 308
- St. Hildegardis-Krankenhaus, Mainz 247
- Staatliche Lehranstalt für . . .
- Diätassistenten 20
- Logopäden 20
- Medizinisch-Technische Assistenten 20
- Medizinisch-Technische
Radiologieassistenten 20
- Staatliche Schule für Krankengymnastik 20
- Staatsbauamt Mainz-Süd 72
- Städtische Krankenanstalten Idar-Oberstein .. 244
- Städtisches Krankenhaus Kemperhof,
Koblenz 246
- Stadtkrankenhaus Rüsselsheim am Main 247
- Stadtkrankenhaus Worms 248
- Statistik 73, 162
- Stellenausschreibungen 28
- Stiftung Mainzer Universitätsfonds 61
- Stipendien 45
- Stochastik in der empirischen Forschung
(Arbeitskreis) 101
- Strafrecht 154
- Strahlenschutz 25
- Strahlenschutzarzt 25, 174
- Studenten-Zahlen 73
- Studentenaustausch 60
- Studentenberatung 29
- Studentengemeinden 72
- Studentensekretariat 29, 72
- Studentenstatistik 73
- Studentenwerk – Sozialberatungsstelle 46
- Studentenwerke 39
- Studentenwohnheime 76
- Studien- und Lebensprobleme 46
- Studien- und Prüfungsordnungen 45
- Studienabbruch 46
- Studienbeihilfen 22
- Studienbescheinigung 79
- Studienbuch 51
- Studieneinführungsveranstaltungen 50

Studienfachberatung	45
Studienfächer und -abschlüsse	79
Studiengänge, Freie	29
Studienkolleg	83
Studienplatztausch	29, 48
Studienstiftung des Deutschen Volkes	56
Studierende mit Kindern	45
Studierenden-Parlament – StuPa	38
Studierendenausweis	51
Studierendenschaft	38
Studierendensekretariat (FB 23)	464
Studium generale	87, 104
Studium und Lehre	23, 29
StuPA	38
Sulzmann-Stiftung	59
Swahili	288
Systematische Theologie	138
Systembetreuung	27, 119

T

Tagesjobs	42
Tarifrecht	28
Technik	30
Technischer Ausbau	31
Technologietransfer	26
Teilzeitbeschäftigungen	42
Telefongebühren	51
Textil	508, 511, 513
Thai für Hörer aller Fachbereiche	328
Thanatologie (Arbeitskreis)	101
Theater als Paradigma der Moderne: Drama und Theater im 20. Jahrhundert (Graduiertenkolleg)	93
Theaterausschuß	83
Theatersaal	83
Theaterwissenschaft	296, 297, 298, 311
Tibetisch	359
Tierschutzangelegenheiten	25
Tonstudio	515
Toxikologie	218, 427
Transfusionszentrale	34
Transporte	31
Trennungsgeld	29
Tschechisch	329, 352
Tumorzentrum Rheinland Pfalz e. V.	21
Türkisch	358
Türkisch (FB 23)	466, 506
Turkologie	329, 331, 334, 357
Tutorien und Arbeitsgemeinschaften	69
Tutorium zur Betreuung ausländischer Studierender	24, 41

U

Übersetzerin/Übersetzer	464, 465
Übung	68
Umschulungsmaßnahmen	46
Umweltgestaltung	508, 511, 512
Umzugskoordination	26
Umzugskostenvergütung	29
Unfallchirurgie	233
Unfallversicherung	84
Universitätsadresse	2
Universitätsarchiv	24
Universitätsbibliothek	23, 89
Universitätsfonds	61
Universitätsgottesdienste	84
Universitätskapelle	72
Urlaub (Bedienstete)	28
Urologie	236
Urologische Klinik und Poliklinik	176

V

Vereinbarungen über akademische Zusammenarbeit	15
Vereinigung »Freunde der Universität Mainz e. V.«	21, 43
Verfahrensrecht	154
Verfügungsbäude für Forschung und Entwicklung	26
Vergleichende Landesgeschichte	364
Vergleichende Sprachwissenschaft	313, 314, 315, 326
Vergütung	36
Verhaltenstherapie	295
Verkehrsaufsicht	28, 49
Verkehrsbetriebe	51
Versammlung	22, 24
Versicherungen	45
Vertiefungsstudium	86
Vertragswesen	30
Vertrauensdozenten für ausländische Studierende	85
Verwaltung	25
Verwaltung des Klinikums	33
Vizepräsidenten	23
Volkskunde, Deutsche	296, 297, 298, 300, 309
Volkswagen-Stiftung	56
Volkswirtschaftslehre	141, 142
Volkswirtschaftspolitik	158
Volkswirtschaftstheorie	157
Vor- und Frühgeschichte	360, 362, 369
Vorlesung	68

Vorlesungsverzeichnis	24
Vorlesungszeiten	85

W

Wahlen, Organisation	28
Wärmeversorgung	31
Weiterbildung	26, 85
Weiterbildung in Stochastik und in Methoden der Datenanalyse (Modellprojekt)	86
Weiterbildungsstudium Klinische Psychologie/Verhaltenstherapie	85
Weiterführende Studiengänge	85
Wirtschaft und Planung	26
Wirtschafts- und Sozialgeschichte	163
Wirtschaftsangelegenheiten	34
Wirtschaftspädagogik	141, 163
Wirtschaftswissenschaften	142, 143, 157
Wissenschaftliche Hilfskräfte	28
Wissenschaftliche Mitarbeiter	28
Wohngeld	87
Wohnheimfragen	62
Wohnraumverwaltung	69, 76
Wohnungsangelegenheiten	45
Wohnungsfürsorge	29

Y

Yoruba	288
--------------	-----

Z

Zahn-, Mund- und Kieferheilkunde	241
Zahnheilkunde	225
Zahnmedizin	167
ZeFaR	39
Zeichnung	508, 510, 511
Zeittafel	10
Zentralbibliothek	89
Zentraldruckerei	28
Zentrale Beschaffung	27
Zentrale Einrichtungen	24
Zentrale Einrichtungen des Klinikums	34
Zentrale Leittechnik	30
Zentrale Materialwirtschaft	27
Zentrale Studienberatung	29, 45
Zentrale wissenschaftliche Einrichtungen	104
Zentraler Fachschaften-Rat (ZeFaR)	38, 39
Zentrales Fotolabor	28
Zentralmensa	69
Zentralstelle für universitäre Fort- und Weiterbildung	29
Zentrum für Datenverarbeitung	119
Zentrum für Umweltforschung	91
Zimmervermittlungen	87
Zivilrechtliche Angelegenheiten	30
ZMW	27
Zoologie	429, 440
Zulassung	29, 88
Zulassungsbeschränkung	48, 88
Zusatzstudium	86, 466