

24 30 - 1994/1995

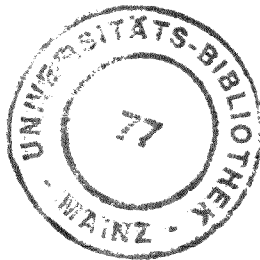

Universitätsadresse

- Johannes Gutenberg-Universität
D - 55099 Mainz
- Besucheranschriften siehe jeweilige Einzelinstitution

Impressum

- Herausgegeben vom Präsidenten der Johannes Gutenberg-Universität Mainz
- Verantwortlich: Nicole GÜTH im Arbeitsbereich »Öffentlichkeitsarbeit und Außenbeziehungen«, 55099 Mainz, Tel. (0 61 31) 39-23 69
- Redaktion, Satz und Layout: Irene KRIESE, Alexander NIEPEL, Heike ROSSEL
- Stand: 27. Mai 1994
- Druck: Paulinus-Druckerei GmbH, Tel. (06 51) 46 04-00, Fleischstr. 62 - 65, Postfach 5 42 20, 54290 Trier
- Anzeigenwerbung: Anzeigenagentur Alpha, Tel. (0 62 06) 93 90, Fax 93 92 32, Postfach, 68604 Lampertheim
- Vertrieb: Buchhandel in Mainz, Germersheim und Wiesbaden
- Verkaufspreis: 7,- DM (Preis des VV im Versand: 13,- DM)
- Nachdruck, auch auszugsweise, nur mit Genehmigung des Herausgebers gestattet.
- ISSN 0946-266X
- Das Personen- und Vorlesungsverzeichnis enthält folgende Beilagen:
 - Frankfurter Allgemeine Zeitung, Vertriebsabteilung Stud. Abo, Frankfurt
 - STUDENTEN-PRESSE, Pressevertriebs GmbH, Heidelberg

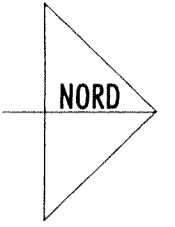

0 100m

Lageplan Campus

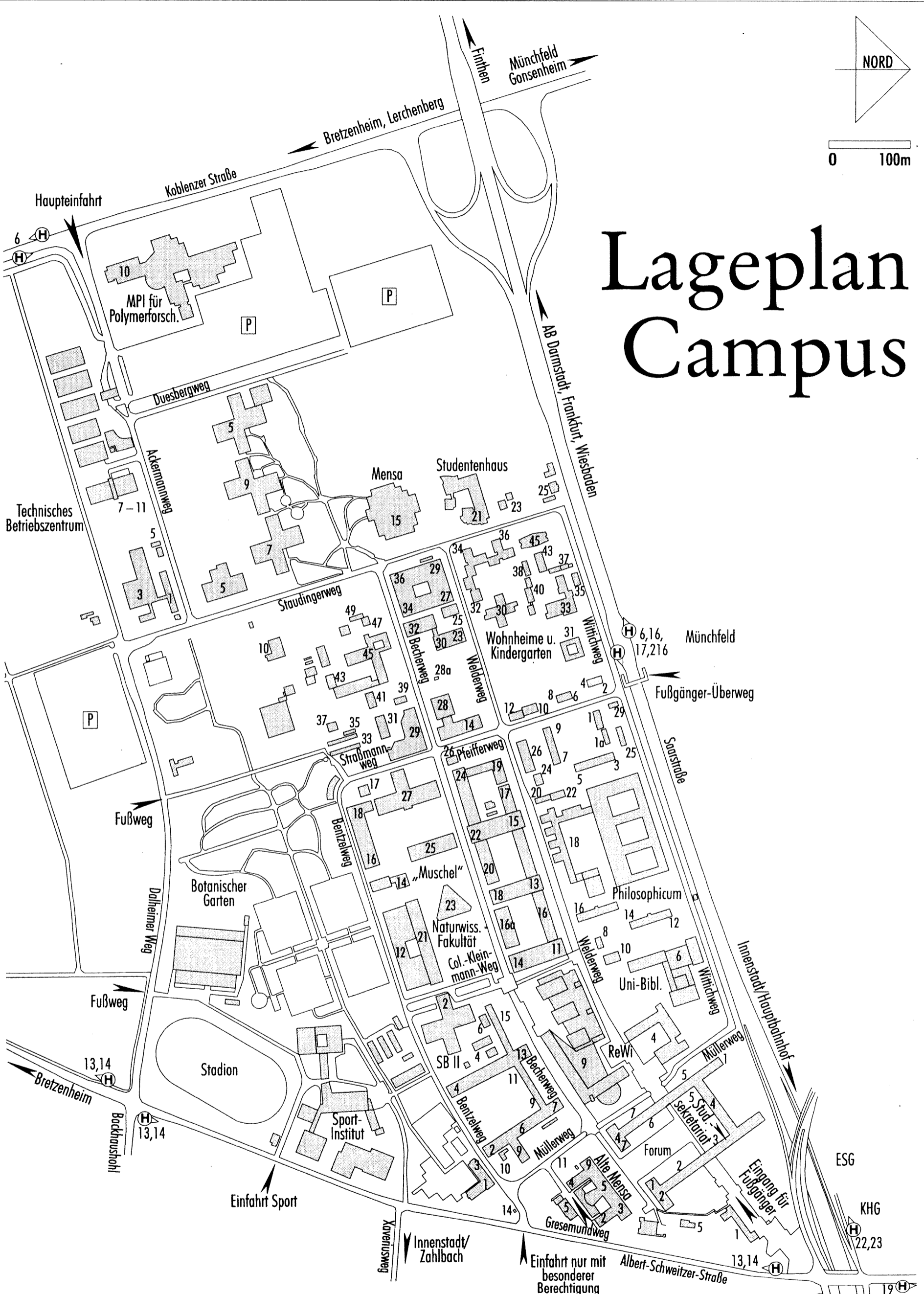

Legende auf der Rückseite

6,13,14,16,17, 19,22,23,216

Akademisches Auslandsamt	Forum, Eingang 1 und 2
Allgemeiner Studierenden-Ausschuß	Staudingerweg 21
Alte Mensa	Becherweg 5
Amt für Ausbildungsförderung	Forum, Eingang 6
Arbeitsamt-Zweigstelle	Staudingerweg 21
Autopforte Campus	Ackermannweg 11 (Tel. 39-23 25)

Biologie (FB 21):

- Dekanat	Gresemundweg 2
- Allg. Botanik, Inst. f.	Müllerweg 6
- Anthropologie, Inst. f.	Colonel-Kleinmann-Weg 2 (SB II)
- Biologie f. Mediziner, Abt.	Bentzelweg 3
- Genetik, Inst. f.	Becherweg 32
- Mikrobiologie u. Weinforschung, Inst. f.	Becherweg 15
- Molekulare Biophysik, Inst. f.	Welderweg 26
- Molekulargenetik, Inst. f.	Becherweg 22
- Spezielle Botanik, Inst. f.	Bentzelweg 9a/b
- Zoologie, Inst. f.	Müllerweg 6
Botanischer Garten	Bentzelweg

Chemie und Pharmazie (FB 19):

- Dekanat	Becherweg 14
- Analytische Chemie, Inst. f.	Becherweg 24
- Anorganische Chemie	Becherweg 24
- Biochemie, Inst. f.	Becherweg 30
- Kernchemie, Inst. f.	Straßmannweg 2
- Lehramtskandidaten d. Chemie, Abt. f.	Becherweg 34
- Organische Chemie, Inst. f.	Becherweg 18 - 22
- Pharmazie, Inst. f.	Staudingerweg 5
- Physikalische Chemie, Inst. f.	Welderweg 11, 13 - 15

Dezernat Technik

Ackermannweg 7 - 11

Elektronisches Medienzentrum (EMZ)

Becherweg 5 (Alte Mensa)

Evangelische Theologie (FB 02):	
- Dekanat	Forum, Eingang 4
- wissenschaftl. Einrichtungen	Forum, Eingang 5

Förderungs- und Sozialberatung

Forum, Eingang 1	
Frauenbüro	Forum, Eingang 3
Fundbüro Campus	Forum, Becherweg 2

Gastprofessorenhaus

Wittichweg 31

Geowissenschaften (FB 22):

- Dekanat	Becherweg 21 (Naturwiss. Fakult.)
- Geographisches Inst.	Becherweg 21 (Naturwiss. Fakult.)
- Geowissenschaften, Inst. f.	Becherweg 21 (Naturwiss. Fakult.)

Geschichtswissenschaft (FB 16):

- Dekanat	Welderweg 18 (Philosophicum)
- Abendländische Religionsgeschichte	Welderweg 18 (Philosophicum)
- Alte Geschichte, Inst. f.	Welderweg 18 (Philosophicum)
- Buchwesen, Inst. f.	Pfeifferweg 5
- Historisches Sem.	Welderweg 18 (Philosophicum)
- Musikwissenschaftliches Inst.	Welderweg 18 (Philosophicum)
- Osteuropäische Geschichte, Inst. f.	Welderweg 18 (Philosophicum)

Hörsäle am Forum:

- Hs 7 und 8	Forum, Eingang 1
- Hs 10, 13, 15 und 16	Forum, Eingang Becherweg 4
- Hs 11, Auditorium maximum, Atrium maximum und Atrium minimum	Becherweg 5

Hörsäle der RW-Gebäude:

- Hs I bis VII	Welderweg 4 (RW II, alt)
- Hs RW 1 bis RW 6	Welderweg 9 (RW I, neu)

Hörsäle im Philosophicum:

- Hs P 1 bis P 208	Welderweg 18 (Philosophicum)
--------------------	------------------------------

Hörsäle der Naturwissenschaften:

- Hs 11	Müllerweg 6
- Hs 18	Becherweg 9
- Hs 19	Becherweg 13
- Hs 20	Becherweg 14
- Hs 21	Welderweg 11
- Hs 22, Hs 23	Becherweg 22
- Hs N 6, N 25 und N 33	Becherweg 21 (Naturwiss. Fakult.)
- Hs N1, N2 und N3	Becherweg 23 (»Muschel«)
- Hs 120	Becherweg 45

Hörsäle des FB Sport:

- Hs S1, S2 und S3	A.-Schweitzer-Str. 22 (Sportinstitut)
--------------------	---------------------------------------

Kanzler

Forum, Eingang 2

Katholische Theologie (FB 01):

- Dekanat	Forum, Eingang 6
- wissenschaftl. Einrichtungen	Forum, Eingang 6

Landeshochschulkasse

Forum, Becherweg 2

Mainzer Mikrotron (MAMI)

Becherweg 45

Mathematik (FB 17):

- Dekanat	Staudingerweg 9
- wissenschaftl. Einrichtungen	Staudingerweg 9

Max-Planck-Institut für Chemie

Becherweg 27

Max-Planck-Institut f. Polymerforschung

Ackermannweg 10

Medizin (FB 04):

- Anatomisches Institut	Becherweg 13
- Med. Psychologie und Med. Soziologie, Abt. f.	Duesbergweg 6
- Physiologie u. Pathophysiologie, Inst. f.	Becherweg 13
- Physiologische Chemie und Pathobiochemie, Inst. f.	Becherweg 13
- Zahnärztliche Werkstoffkunde und Technologie	Bentzelweg 14

Mensa

Staudingerweg 15

»Muschel«

Becherweg 23

Personalrat

Forum, Eingang Becherweg 4

Philologie I (FB 13):

- Dekanat	Welderweg 18 (Philosophicum)
- Allg. u. Vergleichende Literaturwissenschaft, Inst. f.	Welderweg 18 (Philosophicum)
- Deutsches Inst.	Welderweg 18 (Philosophicum)
- Filmwissenschaft	Welderweg 24
- Theaterwissenschaft, Inst. f.	Pfeifferweg 3
	(ab 1. 10. 1994: Welderweg 18)

Philologie II (FB 14):

- Dekanat	Welderweg 18 (Philosophicum)
- Englische Philologie, Sem. f.	Welderweg 18 (Philosophicum)
- Allg. u. Vergleichende Sprachwissenschaft, Inst. f.	Welderweg 18 (Philosophicum)

Philologie III (FB 15):

- Dekanat	Welderweg 18 (Philosophicum)
- Ägyptologie, Inst. f.	Welderweg 18 (Philosophicum)
- Indologie, Inst. f.	Welderweg 18 (Philosophicum)

- Klassische Archäologie, Inst. f.	Welderweg 18 (Philosophicum)
- Klassische Philologie, Sem. f.	Welderweg 18 (Philosophicum)
- Orientkunde, Sem. f.	Welderweg 18 (Philosophicum)
- Religionswissenschaft des Hellenismus	Welderweg 18 (Philosophicum)
- Romanisches Sem.	Welderweg 18 (Philosophicum)
- Slavistik, Inst. f.	Welderweg 18 (Philosophicum)

Philosophie/Pädagogik (FB 11):

- Dekanat	Welderweg 18 (Philosophicum)
- Hochschuldidaktik	Colonel-Kleinmann-Weg 2 (SB II)
- Pädagogisches Inst.	Colonel-Kleinmann-Weg 2 (SB II)
- Philosophisches Sem.	Welderweg 18 (Philosophicum)

Physik (FB 18):

- Dekanat	Staudingerweg 7
- Kernphysik, Inst. f.	Becherweg 45
- Physik, Inst. f.	Staudingerweg 7
- Physik der Atmosphäre, Inst. f.	Becherweg 21 (Naturwiss. Fakult., Polonicum)
- Pfeifferweg 3	
Poststelle der Universität	Welderweg 5
Präsident/Vizepräsidenten/Präsidialbüro	Forum, Eingang 2
Pressestelle	Forum, Eingang 2
Prüfungsamt Lehramt an Gymnasien	Pfeifferweg 5
Prüfungsamt Medizin u. Pharmazie	Duesbergweg 6

Rechts- und Wirtschaftswissenschaften (FB 03):

- Dekanat	Welderweg 9
- Allg. u. Außenwirtschaftstheorie, Inst. f.	Welderweg 4
- Finanzwissenschaft, Inst. f.	Welderweg 4
- Rechts- u. Verfassungsgeschichte, Inst. f.	Welderweg 9
- Statistik und Ökonometrie, Inst. f.	Welderweg 4
- Verkehrswissenschaft, Inst. f.	Welderweg 4

Sauna/Schwimmbad

Dahlheimerweg 6

Schwerpunkt Polen

Forum, Eingang 2

Sozialwissenschaften (FB 12):

- Dekanat	Colonel-Kleinmann-Weg 2 (SB II)
- Ethnologie u. Afrika-Studien, Inst. f.	Forum, Eingang 6
- Politikwissenschaft, Inst. f.	Colonel-Kleinmann-Weg 2 (SB II)
- Psychologisches Inst.	Staudingerweg 9
- Publizistik, Inst. f.	Colonel-Kleinmann-Weg 2 (SB II)
- Soziologie, Inst. f.	Colonel-Kleinmann-Weg 2 (SB II)

Sport (FB 26):

- Sportinstitut	A.-Schweitzer-Str. 22
Sprachlehranlage	Welderweg 18 (Philosophicum)
Studentensekretariat	Forum, Eingang 3
Studentenwerk	Staudingerweg 21
Studentenwohnheim am Forum	Forum, Eingang 5 und 6
Studentenwohnheim Inter I	Wittichweg 5
Studentenwohnheim Inter II	Welderweg 30 - 40
Studentenwohnheim Mainzer Kolleg	Welderweg 8 - 16
Studium generale	Welderweg 6 (Gebäude UB)

Universitätsarchiv

Forum, Eingang 2 (Rückseite)

Universitätsbibliothek

Welderweg 6

Verkehrsaufsicht

Forum, Eingang 3

Verwaltung

Forum, Eingang 3

Zentraldruckerei

Becherweg 1

Zentrale Materialwirtschaft

Gresemundweg 4

Zentrale Studienberatung

Forum, Eingang 1

Zentrum für Datenverarbeitung

Bentzelweg 12 (Naturwiss. Fakult.)

Inhaltsverzeichnis

Allgemeine Informationen.....	12
Organe, Leitung und Verwaltung der Universität.....	22
Klinikum der Johannes Gutenberg-Universität.....	32
Personalräte.....	35
Hochschulkuratorium.....	36
Studierendenschaft.....	38
Studentenwerke.....	39
Hinweise für Studierende von A bis Z.....	41
Bibliotheken.....	87
Gemeinsame Ausschüsse.....	88
Fachbereichsübergreifende wissenschaftliche Einrichtungen.....	89
Studium generale.....	100
Sprachlehranlage.....	106
Zentrum für Datenverarbeitung.....	114
01 Fachbereich Katholische Theologie.....	117
02 Fachbereich Evangelische Theologie.....	127
03 Fachbereich Rechts- und Wirtschaftswissenschaften.....	134
04 Fachbereich Medizin.....	158
11 Fachbereich Philosophie/Pädagogik.....	246
12 Fachbereich Sozialwissenschaften.....	261
13 Fachbereich Philologie I.....	290
14 Fachbereich Philologie II.....	306
15 Fachbereich Philologie III.....	321
16 Fachbereich Geschichtswissenschaft.....	353
17 Fachbereich Mathematik.....	371
18 Fachbereich Physik.....	383
19 Fachbereich Chemie und Pharmazie.....	398
21 Fachbereich Biologie.....	424
22 Fachbereich Geowissenschaften.....	441
23 Fachbereich Angewandte Sprach- und Kulturwissenschaft.....	458
24 Fachbereich Bildende Kunst.....	502
25 Fachbereich Musik.....	509
26 Fachbereich Sport.....	521
Personenregister.....	537
Sachregister.....	584

Abkürzungen

14-tägl.	14-täglich	KoR	Konferenzraum
2-std.	2-stündig	KR	Kursraum
Akad. Direktor	Akademische/r Direktor/in	KS	Kurssaal
Akad. Oberrat	Akademische/r Oberrat/-rätin	KuSR Inst.	Kurs- und Seminarraum des Instituts
Akad. Rat	Akademische/r Rat/Rätin	Mi	Mittwoch
Apl. Prof.	Außerplanmäßige/r Professor/in	Mo	Montag
AR	Arbeitsraum	N	Neubau der Naturwissenschaften, Becherweg 21
Aud. max.	Auditorium maximum	n. b. A.	nach besonderer Ankündigung
c. t.	cum tempore: Die Vorlesung findet ein »Akademisches Viertel« (15 Mi- nuten) später als angegeben statt.	n. b. E.	nach besonderer Einladung
Di	Dienstag	N. N.	Der Name war bei Drucklegung noch nicht bekannt.
Do	Donnerstag	n. tel. V.	nach telefonischer Vereinbarung
DR	Demonstrationsraum	n. V.	nach Vereinbarung
DS	Demonstrationssaal	P	Philosophicum, Welderweg 18
FB	Fachbereich	PD	Privatdozent/in
Fr	Freitag	prs.	privatissime
gr.	gratis	publ.	publice
GrHs	Großer Hörsaal	R	Raum
HochSchAss.	Hochschulassistent/in	RW I	Haus Recht und Wirtschaft, Welderweg 9
Hochschuldoz.	Hochschuldozent/in	RW II	Haus Recht und Wirtschaft, Welderweg 4
Hs	Hörsaal	s. t.	sine tempore: Die Veranstaltung fin- det zur angegebenen Zeit, also ohne »Akademisches Viertel« statt.
Inst.	Institut	SB I	Sonderbau I, Becherweg 34
KlHs	Kleiner Hörsaal	SB II	Sonderbau II, Becherweg 17
		Sem.	Semester
		SeS	Sektionsraum
		SL	Sprachlabor
		SR FB	Seminarraum des Fachbereichs
		SR Inst.	Seminarraum des Instituts
		SR	Seminarraum
		Std.	Stunde(n)
		std.	stündig
		Stud.pl.-Sem.	Studienplan-Semester
		Stud.R. i. H.	Studienrat/-rätin im Hochschuldienst
		tägl.	täglich
		UB	Universitätsbibliothek
		Univ.-Prof.	Universitätsprofessor/in
		ÜR	Übungsraum
		UR	Unterrichtsraum
		Wiss. Ang.	Wissenschaftliche/r Angestellte/r
		Wiss. Ass.	Wissenschaftliche/r Assistent/in
		Wiss. Mitarbeiter	Wissenschaftliche/r Mitarbeiter/in
		Wo.	Woche(n)
		Z. n. V.	Zeit nach Vereinbarung
		Z. u. O. n. V.	Zeit und Ort nach Vereinbarung
		Z. u. O. w. noch bekanntgegeben	Zeit und Ort werden noch bekanntgegeben
		Z. u. O.	Zeit und Ort
		Zi.	Zimmer

CAFE • BISTRO KNEIPE



Central

Mainz (Altstadt)

Rheinstraße (Fischtorplatz)

Telefon: 0 61 31 / 22 56 66

Öffnungszeiten: 10.00 - 2.00 Uhr

Die Küche ist durchgehend geöffnet

- FRÜHSTÜCKE • BISTROKÜCHE •
- SALATE • VEGETARISCH •
- HAUSGEMACHTE PASTA • KUCHEN •
- BIERE VOM FASS • REGIONALWEINE •

Zeittafel

Vorlesungszeiten ab dem Wintersemester 1995/96 s. S. 83

Ferientermine s. S. 51

Wintersemester 1994/95 (1. Oktober 1994 bis 31. März 1995)

Vorlesungszeit

- Vorlesungsbeginn: Mo, 24. Oktober 1994
- Vorlesungsende: Sa, 18. Februar 1995

Vorlesungsfreie Zeiten

- Allerheiligen: Di, 1. November 1994
- Buß- und Betttag: Mi, 16. November 1994
- Weihnachtsferien: Sa, 24. Dezember 1994 bis Sa, 7. Januar 1995

Fristen

- Antragsfrist auf Einschreibung: 1. Juni bis 15. Juli 1994
- Bewerbungsfrist für Gasthörer: 1. Juni bis 31. Oktober 1994
- Einschreibefrist: Wird mit Zulassungsbescheid mitgeteilt
- Rückmelde- und Beurlaubungsfrist: 6. Juni bis 9. Juli 1994

Studienberatung

- Studieneinführungsveranstaltungen der Fachbereiche für Studienanfänger, Fach- und Hochschulortwechsler: Mo, 17. bis Fr, 21. Oktober 1994
- Studienfachberatung der Fachbereiche: Di, 4. Oktober 1994 bis Fr, 31. März 1995
(nicht in den Weihnachtsferien)
 - a) in der vorlesungsfreien Zeit: Di, 4. Oktober bis Fr, 14. Oktober 1994
 - b) in der Studieneinführungswoche: Mo, 17. bis Fr, 21. Oktober 1994
 - c) in der Vorlesungszeit: Mo, 24. Oktober 1994 bis Fr, 17. Februar 1995
 - d) in der vorlesungsfreien Zeit: Mo, 20. Februar bis Fr, 31. März 1995

Medizin

- Praktisches Jahr (3. klinischer Studienabschnitt = 48 Wochen) an den Akademischen Lehrkrankenhäusern (Herbsttermin): Mo, 31. Oktober 1994 bis Sa, 30. September 1995
 - 1. Trimester (1.-16. Woche): Mo, 31. Oktober 1994 bis Sa, 18. Februar 1995
 - 2. Trimester (17.-32. Woche): Mo, 20. Februar bis Sa, 10. Juni 1995
 - 3. Trimester (33.-48. Woche): Mo, 12. Juni bis Sa, 30. September 1995

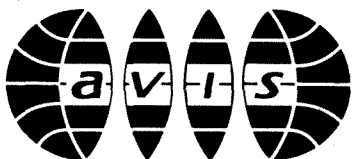

PRIVATFACHSCHULEN AVIS
Große Bleiche 17 – 55116 Mainz

Telefon: 0 61 31 - 23 28 28

Umschulungen für Hochschulabsolventen und Studienabbrecher

FREMDPSRACHL. WIRTSCHAFTSASSISTENT

MIT EDV

21 Monate / Beginn: 01.03.1995 / IHK-Abschluß

BANKKAUFMANN

21 Monate / Beginn: 01.09.1994 / IHK-Abschluß

DTP UND COMPUTERGRAPHIK

9 Monate / Beginn: 01 / 95

Bei Erfüllung der persönlichen Voraussetzungen Förderung nach dem AFG

Sommersemester 1995 (1. April bis 30. September 1995)

Vorlesungszeit

- Vorlesungsbeginn: Di, 18. April 1995
- Vorlesungsende: Sa, 22. Juli 1995

Vorlesungsfreie Zeiten

- Maifeiertag: Mo, 1. Mai 1995
- Christi Himmelfahrt: Do, 25. Mai 1995
- Pfingstferien: Di, 6. Juni bis Sa, 10. Juni 1995
- Fronleichnam: 15. Juni 1995

Fristen

- Antragsfrist auf Einschreibung: 1. Dezember 1994 bis 15. Januar 1995
- Bewerbungsfrist für Gasthörer: 1. Dezember 1994 bis 30. April 1995
- Einschreibefrist: Wird mit Zulassungsbescheid mitgeteilt
- Rückmelde- und Beurlaubungsfrist: (stand noch nicht fest)

Studienberatung

- Studieneinführungsveranstaltungen der Fachbereiche für Studienanfänger, Fach- und Hochschulortwechsler: Mo, 10. April bis Do, 13. April 1995
- Studienfachberatung der Fachbereiche: Mo, 3. April bis Fr, 29. September 1995 (nicht in den Pfingstferien)
 - a) in der vorlesungsfreien Zeit: Mo, 3. April bis Fr, 7. April 1995
 - b) in der Studieneinführungswoche: Mo, 10. bis Do, 13. April 1995
 - c) in der Vorlesungszeit: Di, 18. April 1995 bis Fr, 21. Juli 1995
 - d) in der vorlesungsfreien Zeit: Mo, 24. Juli bis Fr, 29. September 1995

Medizin

- Praktisches Jahr (3. klinischer Studienabschnitt = 48 Wochen) an den Akademischen Lehrkrankenhäusern (Frühjahrstermin): Di, 2. Mai 1995 bis Sa, 30. März 1996
 - 1. Trimester (1.-16. Woche): Di, 2. Mai bis Sa, 19. August 1995
 - 2. Trimester (17.-32. Woche): Mo, 21. August bis Sa, 9. Dezember 1995
 - 3. Trimester (33.-48. Woche): Mo, 11. Dezember 1995 bis Sa, 30. März 1996

**Sie haben uns
gerade noch gefehlt**

**BÜNDNIS 90
DIE GRÜNEN**

**BÜNDNIS 90/DIE GRÜNEN Rheinland-Pfalz, Holzstraße 39, 55116 Mainz
Telefon: (06131) 231846; Fax: (06131) 231849**

Allgemeine Informationen

Aus der Geschichte der Mainzer Universität

- 23. November 1476 Papst Sixtus IV. stellt dem Mainzer Erzbischof Diether von Isenburg die Gründungsbulle aus (»licentia erigendi studium moguntinum«).
- Anfang Oktober 1477 Beginn der Vorlesungen in der Burse »Zum Algesheimer«.
- 14. Oktober 1477 Der Kurfürst bittet den Papst um Ausstattung der Universität mit 14 Lektoralpräbenden.
- 1504 Rektor Ivo Wittich läßt dem Erfinder der Buchdruckkunst, Johannes Gensfleisch gen. Gutenberg, einen Gedenkstein setzen.
- 1517 Ein Gutachten der Mainzer theologischen Fakultät verwirft die Thesen Martin Luthers.
- 1561 Im Zeichen der Gegenreformation beruft Kurfürst Daniel Brendel von Homburg die Jesuiten nach Mainz.
- 1615 – 1618 Bau der »Domus Universitatis«.
- 1631 Professoren und Studenten verlassen vor der schwedischen Besetzung die Stadt und begeben sich nach Köln.
- 1713 Papst Clemens XI. hebt die Lektoralpräbenden auf und verweist ihre Einkünfte direkt an die Universität.
- 1731 Papst Clemens XII. läßt in einer Bulle die Präbenden wieder gegen eine jährliche Abfindung restituieren.
- 1746 »Statuta et Ordinata« der Universität durch Kurfürst Johann Friedrich Karl von Ostein erlassen.
- 1777 Die geplante Dreihundertjahrfeier muß, nach Aufhebung des Jesuitenordens, wegen Nichtbeendigung von Reformüberlegungen verschoben werden.
- 1781 Die Klöster Altmünster, Reichklara und Kartaus werden zugunsten der Universität säkularisiert (Schaffung des Universitätsfonds).
- November 1784 Restaurationsfest als Höhepunkt der Aufklärung.
- 1784 Herausgabe der »Neuen Verfassung der verbesserten hohen Schule zu Mainz« durch den Kurator Anselm Franz von Bentzel.
- 1784 Gründung des Accouchements durch Johann Peter Weidmann.
- 1792/93 Professoren und Studenten vertreten während der Mainzer Republik jakobinische Gedanken und politische Ziele.
- 1798 Umwandlung der Mainzer Hochschule durch die Franzosen.
- 1798 Ein Teil der Professoren weicht nach Aschaffenburg aus, wo sie den Grundstock der Dalbergischen Hochschule bilden.
- 1804 Gründung des Mainzer Priesterseminars als Geistesbrücke von der »alten« zur »neuen« Universität.
- 1823 Beendigung des Protokolls der ehemaligen Medizinischen Fakultät.
- 1919 Projekt zur Wiederbegründung unter separatistischen Vorzeichen.
- 1927 ff. Pläne zur Eröffnung einer Universität durch Zusammenlegung von Stadt Krankenhaus, Philosophisch-Theologischer Hochschule am Priesterseminar und Pädagogischem Institut.
- Seit Herbst 1945 Vorbereitung zur Wiedereröffnung mit Unterstützung der französischen Besatzungsmacht.
- 28. Februar 1946 Publizierung der von Josef Schmid ausgearbeiteten Statuten.
- 1. März 1946 Gemäß Dekret der Militärregierung ist die Universität »ermächtigt, ihre Tätigkeit wieder aufzunehmen«.
- 22. Mai 1946 Feierliche Wiedereröffnung als Johannes Gutenberg-Universität.
- 1949 Eingliederung des Auslands- und Dolmetscherinstituts Gernersheim.
- 20. September 1949 »Statut über die Organe der Verwaltung und die Berufung der Professoren«.
- 6. März 1961 Landesgesetz über die Verfassung und Verwaltung der Johannes Gutenberg-Universität Mainz.
- 22. Dezember 1970 Rheinland-pfälzisches Hochschulgesetz.
- 1972 Auflösung der Fakultäten und Gliederung in Fachbereiche.
- 1974 Wahl des ersten Präsidenten (Prof. Dr. iur. Litt. D. h. c. Peter SCHNEIDER).
- 1977 Fünfhundertjahrfeier.
- 21. Juli 1978 Novellierung des Hochschulgesetzes von 1970.
- 1980-84 Präsident Prof. Dr. iur. Manfred HARDER.
- 1984-90 Präsident Prof. Dr. rer. nat. Klaus BEYERMANN.
- 9. September 1987 Abermalige Novellierung des Landeshochschulgesetzes.
- 1990/91 Präsident Prof. Dr. med. E. Jürgen ZÖLLNER.



Naturwissenschaftliches Technikum

LANDAU

UNESCO-Modellschule

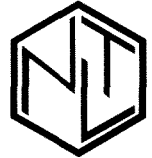

Wir bieten:

Alternativen zum Studium

Chemisch-technische Assistenten (CTA)

Umwelt-technische Assistenten (UTA)

Biologisch-technische Assistenten (BTA)

Medizinisch-technische Assistenten (MTA)

Pharmazeutisch-technische Assistenten (PTA)

Dauer: *2 Jahre*

Beginn: *1. April und 1. Oktober*

Wir garantieren: Eine hochqualifizierte Ausbildung
und hervorragende Berufsperspektiven.

Bitte Informationen anfordern:

Naturwissenschaftliches Technikum Landau
Neustadter Str. 2, 76829 Landau / Pfalz
Tel. (06341) 20056, Telefax (06341) 89526

- 1991 Prof. ZÖLLNER wird Minister für Wissenschaft und Weiterbildung des Landes Rheinland-Pfalz.
- 1991 Präsident Prof. Dr. phil. Josef REITER.

Ehrensensoren

- GUERIN, Henry, Ingénieur, Licencié ès sciences, Chevalier de la Légion d'honneur, 18, Avenue Gravier, F-06 Nice, Parc Coromandel, App. 89
- HANSEN, Kurt, Prof., Dr.-Ing., ehem. Vorsitzender der Farbenfabriken Bayer AG, Sütterstraße 14, 5090 Leverkusen
- KALKHOF-ROSE, Walter, Dr.-Ing., Dipl.-Kaufmann †
- MATHY, Helmut, Prof., Dr. phil., Ministerialrat, Hans-Böckler-Straße 52b, 55128 Mainz
- SCHNEIDER, Peter, Univ.-Prof., Dr. iur., Litt. D. h. c., Öffentliches Recht, Goldenluftgasse 4, 55116 Mainz
- SCHOTT, Erich, Prof., Dr. phil., Dr. rer. nat. h.c. †

Ehrenbürgerinnen und -bürger

- BERNDT, Heinz, Dipl.-Ing., Hüttendirektor †
- ELTZ, Jakob, Graf zu, Eltzer Hof, 65343 Eltville
- FEUILLÉE, Pierre, Prof., Dr., Universität Dijon, B.P. 138, F-21004 Dijon
- FRANÇOIS-PONCET, André, Ambassadeur de France †
- FUCHS, Jockel, Oberbürgermeister a.D. der Stadt Mainz, Oechsnerstr. 3, 55131 Mainz
- GLASER, Karl, Fabrikdirektor †
- GRDENIC, Drago, Prof., Dr., Universität Zagreb, TRG Marsala Tita 14, 41000 Zagreb/ Kroatien
- HOPFF, Heinrich, Prof., Dr. phil. †
- HÜSCH, Hanns Dieter
- HÜTHIG, Alfred, Dr. phil., Bergstr. 144, 69121 Heidelberg
- KLEINMANN, Louis Theodor, Colonel †
- KLENK, Hans, Generalkonsul, Fabrikant †
- LEHLBACH, Julius, Ernst-Reuter-Str. 14, 55130 Mainz
- MARX, Ernst, Dr., Chalet Nicolandra, CH-3780 Gstaad/Schweiz
- NEUSE, Werner, Prof., Dr. phil., Litt. D. h. c. †
- PARIS, Roger, Altpräsident der Université de Bourgogne, Dijon, Campus de Montmuzard, B.P. 138, 21004 Dijon Cedex
- ROBISON, Olin C., Prof., Dr., ehemaliger Präsident des Middlebury College, Middlebury, Vermont, USA
- RÜCKERT, Georg, Dr. iur., Regierungspräsident a. D. †
- Freiherr VON SALMUTH, Curt, Dr. rer. nat. h. c. †
- SARTORIUS, Otto, Dr. phil. †
- SCHÄCK, Ernst, Ministerialdirigent a.D., Zepelinstr 17, 55131 Mainz
- SCHILD, E. O., Prof., Dr., Altrector der Universität Haifa, Mount Carmel, Haifa 31 999
- SEGHERS, Anna, Dr. phil. †
- STRECKER, Ludwig, Dr. iur., Dr. phil. h. c., Musikverlag B. Schott's Söhne †
- STROBEL, Lothar, Dr., Rechtsanwalt
- VAUDIAUX, Jacques, Prof., Dr., Rektor der Akademie Montpellier, 31, rue de l'université, 34064 Montpellier Cedex
- WAGNER, Siegfried, Dr. iur., Präsident des Justizprüfungsamtes a. D., Hegelstr. 55, 55122 Mainz
- WILLERSINN, Herbert, Dipl.-Chemiker, Prof., Dr. rer. nat., Marbacher Str. 21, 67071 Ludwigshafen
- ZUCKMAYER, Carl, Dr. mult. h. c. †

Inhaber der Diether von Isenburg-Medaille

- EBERZ, Willy, Dr. iur., Präsident d. Sozialgerichts Mainz a. D., Kreuzschanze 45, 55131 Mainz
- EICHHOLZ, Fritz, Dr. iur. h. c., Kanzler a.D., Alfred-Mumbächer-Straße 30, 55128 Mainz
- PAYER, Peter, Dr. iur., Geschäftsführer der Robert Bosch Stiftung bis 1990, Schauinsland 13, 73773 Aichwald
- SCHMITT, Wilhelm, Rosenstr. 12, 55283 Nierstein
- SKONIECZNY, Paul, Staatssekr. a.D., Generaldirektor der Landesbank Rheinland-Pfalz – Girozentrale a. D., Dijonstr. 16, 55122 Mainz

Mitgliedschaften

Die Johannes Gutenberg-Universität ist Mitglied folgender Organisationen:

- Allgemeiner Deutscher Hochschulsportverband (ADH)
- Anna-Seghers-Gesellschaft Berlin und Mainz e.V.
- Deutsche Forschungsgemeinschaft
- Deutscher Akademischer Austauschdienst
- Hochschulrektorenkonferenz
- Inter-University Centre of Postgraduate Studies, Dubrovnik
- Presseclub Mainz
- Souvenir du Général Koenig
- Ständige Konferenz der Rektoren und Vizekanzler der Europäischen Universitäten

Verträge mit ausländischen Universitäten

Partnerschaften und Partnerschaftsbeauftragte

- Collegio Ghislieri und Collegio Nuovo, Pavia, Italien: Univ.-Prof. Dr. iur. M. HARDER, FB Rechts- und Wirtschaftswissenschaften
- Dankook-Universität, Seoul, Süd-Korea: Univ.-Prof. Dr. iur. M. HARDER, FB Rechts- und Wirtschaftswissenschaften
- Nihon Universität, Tokio, Japan: Univ.-Prof. Dr. K. A. SPRENGARD, FB Philosophie/Pädagogik
- SHG, Warschau, Polen: Dr. rer. pol. habil. G. LAVEN, FB Rechts- und Wirtschaftswissenschaften
- Staatliche Linguistische Universität, Moskau, Rußland: Univ.-Prof. Dr. N. SALNIKOW, FB Angewandte Sprach- und Kulturwissenschaft
- Universidad de los Andes, Bogotá, Kolumbien: Univ.-Prof. Dr. P. P. KONDER, FB Mathematik
- Universidad de Valencia, Spanien: Univ.-Prof. Dr. Dr. h.c. D. JANIK, FB Philologie III
- Universität Dijon, Frankreich: Univ.-Prof. Dr. phil., Dr. h.c. J. KOPPER, FB Philosophie/Pädagogik
- Universität Haifa, Israel: Univ.-Prof. Dr. F. W. KRON, FB Philosophie/Pädagogik
- Universität Riga, Lettland: Univ.-Prof.: Dr. E. OBERLÄNDER, FB Geschichtswissenschaft
- Universität Sorbonne III, Paris, Frankreich: Univ.-Prof. Dr. V. HENTSCHEL, FB Rechts- und Wirtschaftswissenschaften
- Universität Warschau, Polen: Univ.-Prof. Dr. B. SCHULTZE, FB Philologie III
- Universität Zagreb, Kroatien: Univ.-Prof. Dr. W. E. G. MÜLLER, FB Medizin
- Université Nationale de Rwanda à Butare, Ruanda: Univ.-Prof. Dr. W. KLAER, FB Geowissenschaften
- University of Glasgow, Großbritannien: Univ.-Prof. Dr. P. BECKMANN, FB Physik

Vereinbarungen über akademische Zusammenarbeit

- Agnes Scott College, Decatur, Georgia, USA
- Akademie für Katholische Theologie, Warschau, Polen
- Beijing Language Institute, Beijing, VR China
- De Montfort University, Leicester, GB
- Doshisha Universität, Kyoto, Japan
- Geological Survey Institute of Iran, Teheran, Iran
- Hochschule für Planung und Statistik, Warschau, Polen
- Louisiana State University at Baton Rouge, USA
- Medizinwissenschaftliche Universität Pécs, Ungarn
- Middle Tennessee State University, Murfreesboro, USA
- Moscow Engineering Physics Institute, Moskau, Rußland
- San José State University, Californien, USA
- Southern Illinois University Carbondale, USA
- Universidad de Granada, Spanien
- Universidad de Navarra, Pamplona, Spanien
- Universidade de Sao Paulo, Brasilien
- Università degli Studi di Verona, Italien
- Universität Chulalongkorn, Bangkok, Thailand
- Université de Provence, Aix – Marseille, Frankreich
- University of New Mexico, Albuquerque, N.M., USA
- University of North Carolina at Charlotte, USA
- University of Peradenya, Sri Lanka
- University of Washington, Seattle, USA

Mit der Universität verbundene Institutionen und Vereinigungen

(in alphabetischer Reihenfolge)

Club Georg Forster

- Vorsitzender: Univ.-Prof. Dr. Peter BECKMANN, Institut für Physik, Staudingerweg 7, Tel. 39-58 11

Informelle wissenschaftliche Gespräche und Begegnungen über die Grenzen der Fächer, Institutionen und Länder hinweg: hierfür auch in Mainz auf dem Campus günstige Voraussetzungen zu schaffen, ist eines der Ziele des Clubs Georg Forster. Träger ist der »Verein zur Förderung der inter-

nationalen und interdisziplinären wissenschaftlichen Kommunikation an der Johannes Gutenberg-Universität e. V.«.

Mitglied werden können Wissenschaftler und Wissenschaftlerinnen, die in Mainz an der Universität als Professoren oder akademische Mitarbeiter, an den Max-Planck-Instituten oder vergleichbaren Einrichtungen tätig sind, sowie Personen, die die Arbeit des Vereins unterstützen wollen.

Deutsch-Französisches Hochschulkolleg

Das 1988 infolge eines Regierungsabkommens zwischen Deutschland und Frankreich gegründete Deutsch-Französische Hochschulkolleg (DFHK) ist ein 18-köpfiges Gremium von Hochschullehrern und Experten unter dem Vorsitz der Professoren DAVID (Univ. Metz) und BEYERMANN (Univ. Mainz). Es hat die Aufgabe, deutsche und französische Hochschulen beim Aufbau gemeinsamer Studienprogramme und integrierter Studiengänge mit Doppeldiplomierung zu berate-

ten und zu unterstützen, und zwar durch die Vergabe von Infrastrukturmitteln an die beteiligten Hochschulen und von Teilstipendien an die an den Programmen beteiligten Studenten. Weitere Auskünfte erteilt das deutsche Sekretariat, das an der Universität angesiedelt ist:

- Schönborner Hof, Schillerstraße 11, 55116 Mainz, Tel. 23 16 97/98, Fax 23 67 01
- Leiter des Sekretariats: Dr. Hermann HARDER

Forschungsinstitut für Wirtschaftspolitik

- Universität, J.-Welder-Weg 4, 55099 Mainz, Tel. 37 47 70 und 39-22 30, Fax 37 23 23

Das Forschungsinstitut für Wirtschaftspolitik an der Johannes Gutenberg-Universität Mainz e. V. (FfW Mainz) ist ein selbständiges und unabhängiges Wirtschaftsforschungsinstitut, das durch eigene Forschungsarbeiten und Veranstaltungen zur wissenschaftlichen Durchdringung aktueller und grundsätzlicher Fragen der Wirtschaftspolitik beitragen will. Es ist in die laufende wirtschaftspolitische Beratung der Bundesregierung eingebunden und für öffentliche Auftraggeber auf Bundes-

und Landesebene tätig. Die Ergebnisse der Institutsarbeiten werden in drei Reihen – »Veröffentlichungen«, »Studien« und »Aufsätze zur Wirtschaftspolitik« – publiziert.

- Wissenschaftliche Leitung:
Univ.-Prof. Dr. Hartwig BARTLING (Vorstand), Univ.-Prof. Dr. Werner ZOHLNHÖFER (Vorstand), Univ.-Prof. Dr. Helmut DIEDERICH, Univ.-Prof. Dr. Walter HAMM
- Geschäftsführer: Dr. Hans Peter SEITEL
- Sekretariat: Edith BEYER, Renate SIMON

Forschungsinstitut Lesen und Medien

- Fischtorplatz 23, 55116 Mainz
Tel. 28 89 00, Fax 23 03 33

Das Forschungsinstitut wurde durch Vorstandsbeschluss der Stiftung Lesen und durch Beschluss des Senats der Universität 1992 mit dem Ziel an der Johannes Gutenberg-Universität eingerichtet, die interdisziplinäre wissenschaftliche Forschung über die Kulturtechnik Lesen in Zusammenhang mit der Entwicklung der gesamten Medienkultur

zu fördern. Es arbeitet interdisziplinär und kooperiert mit Fachvertretern geistes-, sozialwissenschaftlicher und psychologisch-neurowissenschaftlicher Disziplinen. Zu seinen Aufgaben gehören u.a. die Durchführung kontinuierlicher Untersuchungen zum Leseverhalten, die Unterstützung der interdisziplinären und internationalen Medienforschung und die Dokumentation von

Projekten und Ergebnissen der Leseforschung und Leseförderung.

Organe des Instituts sind der Vorstand, der Wissenschaftliche Direktor und der Forschungsbeirat.

- Vorstand: Prof. Dr. Jörg FRIEDRICH (Vizepräsident der Universität Mainz), Univ.-Prof. Dr. Stephan FÜSSEL (Universität Mainz), Univ.-Prof. Dr. Hans Mathias KEPPLINGER (Universität Mainz), Univ.-Prof. Dr. Werner D. FRÖHLICH (Universität Mainz), Prof. Hilmar HOFFMANN (Bevollmächtigter des Vorstands der Stiftung Lesen), Dr. Ulrich WECHSLER (Vorsitzender des Vorstands der Stiftung Lesen), Rolf ZITZLSPERGER (Mitglied der Geschäftsleitung der Stiftung Lesen), Dr. Werner BOPPEL (Bundesministerium für Bildung und Wissenschaft),

Dr. Siegfried GAUCH (Ministerium für Bildung und Kultur, Rheinland-Pfalz), Dr. Günter MÜLLER (Ministerium für Wissenschaft und Weiterbildung, Rheinland-Pfalz)

- Vorsitzender des Forschungsbeirats:
Prof. Dr. Klaus HASEMANN
 - Wissenschaftlicher Direktor: Univ.-Prof. Dr. Werner D. FRÖHLICH, Johannes Gutenberg-Universität, Psychologisches Institut, Staudingerweg 9, Tel. 39-22 50, Fax 39 24 80
 - Geschäftsführer:
Bodo FRANZMANN, Stiftung Lesen
- Kolloquien- und Vortragsveranstaltungen siehe Psychologisches Institut (FB 12) und Institut für Buchwesen (FB 16) sowie Ankündigungen durch Aushang.

Gesellschaft der Freunde historisch-ostdeutscher Landes- und Volksforschung in Rheinland-Pfalz e.V.

- Anschrift:
Univ.-Prof. em. Dr. Wilfried SCHLAU,
Institut für Soziologie, Am Pulverturm 1,
55099 Mainz, Tel. 39-27 32, Fax 39-54 32
- Die Gesellschaft wurde im April 1989 als Trägerverein des »Ludwig Petry-Instituts« (wiss. Direktor: Univ.-Prof. Dr. J. J. MENZEL) gegründet. Dieses Institut ist eine Stätte interdisziplinärer For-

schung zur Geschichte und Gegenwart der Deutschen aus den Gebieten jenseits von Oder und Neiße und Bayerischem Wald.

- Vorsitzender:
Univ.-Prof. Dr. Konrad FUCHS
- Geschäftsführendes Vorstandsmitglied:
Univ.-Prof. em. Dr. Wilfried SCHLAU

Gesellschaft für Volkskunde in Rheinland-Pfalz e.V.

Die Gesellschaft für Volkskunde in Rheinland-Pfalz e.V. versteht sich als zentrales Forum zur Koordination volkskundlichen Forschens und Arbeitens in diesem Bundesland und hat ihren Sitz am Deutschen Institut, Abteilung Volkskunde, der Johannes Gutenberg-Universität in Mainz.

- Vorstand:
Univ.-Prof. Dr. Herbert SCHWEDT
- Wissenschaftlicher Beirat: Dr. Hildegard FRIESS-REIMANN, Akad. Oberrätin, Deutsches Institut, FB 13, Welderweg 18, Tel. 39-27 57

Institut Français

- Schillerstraße 11 (Schönborner Hof),
55116 Mainz, Tel. 23 17 26/28, Fax 23 51 94
 - Öffnungszeiten:
Mo-Do 9-13, 14-18 Uhr, Fr 9-13 Uhr
- Das vom französischen Außenministerium eingerichtete Institut Français dient dem Studium der französischen Sprache und Kultur und fördert die deutsch-französischen Beziehungen.
- Directrice: Patricia LÉBOUC
(Sprechstd. nach Vereinbarung), Tel. 23 17 28

- Secrétaire Général, Directeur des Cours:
Jacky GAMBETTI (Sprechstd. n. V.),
Tel. 23 17 26/28
- Adjointe au Directeur des Cours:
Melita SOOST (Sprechstd. n. V.)
- Attaché Linguistique:
Martine BOYER-WEINMANN
(Sprechstd. n. V.), Tel. 23 10 10
- Bibliothèque: Hélène RAIMBAULT
(Öffnungszeiten: Mo-Fr 15-19 Uhr)
- Secrétariat:
Dominique BON, Martine KRÄMER

Institut für Europäische Geschichte

- Domus universitatis, Alte Universitätsstraße 19, 55116 Mainz, Abt. f. Religionsgeschichte, Tel. 39-93 40/93 50; Abt. f. Universalgeschichte, Tel. 39-93 60/93 65

Das Institut für Europäische Geschichte ist eine selbständige Forschungseinrichtung des Landes Rheinland-Pfalz. Es umfaßt die Abteilungen Abendländische Religionsgeschichte (Theologie und Geschichte des Reformationszeitalters) und Universalgeschichte (Europäische Geschichte seit dem 17. Jahrhundert, Zeitgeschichte). Es dient der Verständigung zwischen den Konfessionen und Völkern Europas durch historische Forschung. Es vergibt Stipendien an junge Wissenschaftler aus dem In- und Ausland, die über The-

men der Kirchengeschichte und der europäischen Geschichte der Neuzeit arbeiten. Das Institut veranstaltet Vorträge, Tagungen und Kolloquien und verfügt über eine Bibliothek sowie eine Publikationsreihe.

- Direktoren:
 - * Abt. f. Religionsgeschichte: Prof. Dr. Gerhard MAY
 - * Abt. f. Universalgeschichte: Prof. Dr. Karl Otmar Freiherr VON ARETIN (geschäftsführend)
- Wiss. Mitarbeiter: Prof. Dr. Rolf DECOT, Dr. Andreas KUNZ, Dr. Ralph MELVILLE, Dr. Claus SCHARF, Dr. Rainer VINKE, Dr. Markus WRIEDT

Institut für Geschichtliche Landeskunde

- Universität, Joh. Friedr. v. Pfeiffer-Weg 3, 55099 Mainz, Tel. 39-48 27 (Abt. I), 39-48 28 (Abt. II)

Das Institut für Geschichtliche Landeskunde an der Universität Mainz ist ein selbständiges Forschungsinstitut (e.V.). Seine Aufgabe ist es, für den weithin mit dem Bundesland Rheinland-Pfalz sich deckenden Bereich des historischen Mittelrheins eine zentrale Stätte wissenschaftlicher Arbeit auf dem Gebiet der geschichtlichen Landeskunde zu sein und regionale Vorhaben dieser Richtung koordinierend zu betreuen.

- Abteilung I: Landes- und Verfassungsgeschichte
- Abteilung II: Sprach- und Volksforschung
- Vorsitzende: Univ.-Prof. Dr. Wolfgang KLEIBER (Mainz), Univ.-Prof. Dr. Kurt DÜWELL (Trier), N. N.
- Schriftführer: N. N.
- Schatzmeister: N. N.
- Wissenschaftliche Mitarbeiter:
 - * Abt. I: Dr. Sigrid SCHMITT, Elmar RETTINGER
 - * Abt. II: Georg DRENDA, Dr. Rudolf STEFFENS

Institut für internationales Recht des Spar-, Giro- und Kreditwesens

- Universität, Haus Recht und Wirtschaft, Saarstr. 21, 55099 Mainz
- Besucheranschrift: Wallstr. 11 (Bäumlerhaus), Tel. 39-26 71, 3 17 09

Das Institut sieht seine Aufgabe in der Analyse von Rechtsfragen des deutschen, ausländischen und internationalen Geld-, Kredit-, Bank- und Börsenwesens sowie in der Aufdeckung rechtlicher Hindernisse eines funktionierenden internationalen Zahlungs-, Kapital- und Kreditverkehrs, zu deren Abbau beigetragen werden soll. Pläne und Arbeitsvorhaben des Instituts zielen auf die wissenschaftliche Erfassung und Koordinierung des Kapital-, Kredit- und Sparkassenrechts auf nationaler Ebene und im Gemeinsamen Markt, insbesondere durch Vergabe von Forschungsaufträgen.

- Direktoren: Univ.-Prof. Dr. Walther HADDING, Univ.-Prof. Dr. Uwe H. SCHNEIDER
- Wissenschaftlicher Beirat: der jeweilige Dekan oder Prodekan des FB Rechts- und Wirtschaftswissenschaften, Mainz; die Universitätsprofessoren Dr. Alfons KRAFT, Dr. Hans Otto LENEL, Dr. Otto MÜHL, Dr. Hans Heinrich RUPP sowie Vorstandsmitglied i. R. Prof. Dr. Dirk SCHMIDT, Deutsche Siedlungs- und Landesrentenbank, Bonn; Rechtsanwalt Reinfrid FISCHER, Syndikus des Deutschen Sparkassen- und Giroverbandes, Bonn.
- Wissenschaftliche Mitarbeiter: Geschäftsführende Assistentin Assessorin Annette CHRISTEN, Rechtsreferendar Christian FREY
- Sekretariat: Ingeborg KAPSIAS

Institut für Mikrotechnik GmbH (IMM)

- Postanschrift:
Postfach 42 13 64, 55071 Mainz
- Besucheranschrift:
Carl-Zeiss-Straße 18-20, 55129 Mainz,
Tel. 990-0, Fax 990-205

Das Institut für Mikrotechnik in Mainz (IMM) wurde 1990 vom Land Rheinland-Pfalz als gemeinnützige Forschungseinrichtung in der Rechtsform einer GmbH gegründet. Es befaßt sich mit der Entwicklung von Mikrofertigungsverfahren und – in enger Zusammenarbeit mit der Industrie – mit der Herstellung von Mikrostrukturprodukten und Mikrosystemen, wie Sensoren zur Messung physikalischer, chemischer oder auch physiologischer Vorgänge, Mikroantrieben, Mikroventilen und -düsen, Bauelementen der Mikromechanik, der Mikrooptik, der integrierten

und der nichtlinearen Optik, mikrochirurgischen Instrumenten und Implantaten und vielem mehr. Zur Mikrostrukturierung wird neben bekannten Verfahren der planaren Halbleiterfertigung, wie den Dünnschichttechniken und der Plasmabehandlung von Oberflächen, insbesondere das sogenannte LIGA-Verfahren weiterentwickelt, mit dem dreidimensionale Mikrostrukturen mit hoher Präzision aus Metallen, Kunststoffen und keramischen Materialien hergestellt werden können. Das Institut arbeitet eng mit den einschlägigen Fachbereichen der Universitäten Mainz und Kaiserslautern zusammen und widmet sich insbesondere auch der Ausbildung von Studenten und Doktoranden.

- Leiter des Instituts:
Univ.-Prof. Dr. Wolfgang EHRFELD

Mainzer Philosophische Fakultätsgesellschaft e.V.

- Kontakt: Univ.-Prof. Dr. Franz STAAB, c/o Dekanat des FB Geschichtswissenschaft, Tel. 39-28 14

Die Mainzer Philosophische Fakultätsgesellschaft e.V. fördert die wissenschaftlichen Beziehungen zwischen den Fachrichtungen, die ursprünglich der 1973 aufgelösten Philosophischen Fakultät angehörten; sie dient somit der interdiszi-

plinären und kollegialen Zusammenarbeit in den Geisteswissenschaften. Zu diesem Zweck gibt sie eine Schriftenreihe heraus und veranstaltet Abendgespräche, Vorträge, Kolloquien, Exkursionen, zu denen generell auch Nichtmitglieder als Gäste eingeladen sind. Die Termine werden in der Universitätszeitung JOGU bekanntgegeben.

Max-Planck-Institut für Chemie (Otto-Hahn-Institut)

- Postanschrift: Saarstr. 23, 55122 Mainz
oder: Postfach 30 60, 55020 Mainz
- Zuliefer- und Besucheranschrift:
Joh.-J.-Becherweg 27, 55128 Mainz
- Tel.-Sammelruf 305-0,
Querverbindung von der Universität 16-9,
Fax 30 53 88

Das Max-Planck-Institut für Chemie (Otto-Hahn-Institut), das sich auf dem Campus universitatis befindet, ist ein Institut der Max-Planck-Gesellschaft zur Förderung der Wissenschaften mit der Generalverwaltung in München. Das Institut dient nach den Satzungen der Max-Planck-Gesellschaft vornehmlich der Grundlagenforschung. Die Arbeitsrichtungen des Instituts sind:

- Biogeochemie
 - Chemie der Atmosphäre
 - Geochemie und Hochdruckmineralogie
 - Kosmochemie und Isotopenkosmologie
- Wissenschaftliche Mitglieder und Direktoren am Institut:
Prof. Dr. Meinrad ANDREAE, Tel. 305-420/1;
Prof. Dr. Friedrich BEGEMANN (geschäftsführender Direktor des Gesamtinstituts), Tel. 305-245;
Prof. Dr. Paul CRUTZEN, Tel. 305-458;
Prof. Dr. Albrecht W. HOFMANN, Tel. 305-280;
Prof. Dr. Heinrich WÄNKE, Tel. 305-230/1
Emeritierte wissenschaftliche Mitglieder:
Prof. Dr. Christian JUNGE, Prof. Dr. Alfred KLEMM, Prof. Dr. Hermann WÄFFLER

Max-Planck-Institut für Polymerforschung

- Postfach 31 48, 55021 Mainz
- Besucheranschrift: Ackermannweg 10,
Tel. 3 79 0, Fax 379 100, Telex 4 187 723

Das im Jahre 1983 gegründete Max-Planck-Institut für Polymerforschung hat sein Institutsgebäude in unmittelbarer Nachbarschaft zur Hauptpforte des Campus universitatis. Das Institut befaßt



sich mit Grundlagenforschung auf den Gebieten der Physik und Chemie organischer Werkstoffe. Die Forschungsaufgaben werden fachübergreifend in eng zusammenarbeitenden Abteilungen für

- Chemie der Polymere
- Physik der polymeren Werkstoffe
- Polymerspektroskopie
- Präparative Makromolekulare Chemie
- Theorie der Polymersysteme

- Materialwissenschaften bearbeitet.

Wissenschaftliche Mitglieder und Direktoren am Institut:

- Prof. Dr. Erhard W. FISCHER (Tel. 39-23 28),
- Prof. Dr. Wolfgang KNOLL (Tel. 39-30 67),
- Prof. Dr. Klaus MÜLLEN (Tel. 39-53 75),
- Prof. Dr. Hans Wolfgang SPIESS (Tel. 39-35 23),
- Prof. Dr. Gerhard WEGNER (Tel. 39-35 22)

Medizinische Gesellschaft Mainz

Geschäftsstelle: M. L. BECH, Ärztin, Grünwaldstr. 34, 55127 Mainz, Tel. 7 30 18 oder 4 02 53

Schulen für Fachberufe im Gesundheitswesen

Staatliche Schule für Krankengymnastik am Klinikum der Johannes Gutenberg-Universität

- Am Pulverturm 13, 55101 Mainz
- Ärztlicher Leiter: Univ.-Prof. Dr. med. Ludwig WEILEMANN
- Ausbildungsleiterin: Christiane BERNHARDT
- Sekretariat: Marlene WAGNER, Tel. 17-71 38

Kinderkrankenpflegeschule des Klinikums der Johannes Gutenberg-Universität Mainz

- Am Pulverturm 13, 55101 Mainz
- Ärztlicher Leiter: Univ.-Prof. Dr. med. Jürgen SPRANGER
- Ltd. Unterrichtsschwester: Sabine WUNDERLICH
- Sekretariat: Patricia GRILL, Tel. 17-27 74

Krankenpflegeschule und Schule für Krankenpflegehilfe des Klinikums der Johannes Gutenberg-Universität Mainz

- Am Pulverturm 13, 55101 Mainz
- Ärztlicher Leiter: Univ.-Prof. Dr. med. Werner OHLER
- Ltd. Unterrichtsschwester: Maria KRAUSE
- Sekretariat: Christa RIEDEL, Tel. 17-32 55

Staatliche Lehranstalt für Medizinisch-Technische Assistenten (Zweig: Laboratoriumsausbildung)

- Obere Zahlbacher Str. 67, 55101 Mainz
- Ärztlicher Leiter: Univ.-Prof. Dr. B. MORSCHES
- Ltd. Lehrassistentin: Claudia CAROW, Tel. 17-39 64
- Sekretariat: Inge SCHMITT, Tel. 17-71 66

Staatliche Lehranstalt für Logopäden am Klinikum der Johannes Gutenberg-Universität

- Am Pulverturm 13, 55101 Mainz
- Ärztlicher Leiter: Univ.-Prof. Dr. med. Manfred HEINEMANN
- Ltd. Lehrlogopäde: Thomas BRAUER, Tel. 17-32 49
- Sekretariat: Karin BRÜGMANN, Tel. 17-32 51

Staatliche Lehranstalt für Diätassistenten am Klinikum der Johannes Gutenberg-Universität Mainz

- Langenbeckstr. 1, 55101 Mainz
- Ärztlicher Leiter: Univ.-Prof. Dr. med. Jürgen BEYER
- Ltd. Lehrassistentin: Annemarie PRINZ, Tel. 17-72 35

Hebammenschule des Klinikums der Johannes Gutenberg-Universität

- Langenbeckstraße 1, 55101 Mainz
- Ärztliche Leiter: Univ.-Prof. Dr. med. Paul-Georg KNAPSTEIN, Univ.-Prof. Dr. med. Peter BROCKERHOFF
- Ltd. Lehrhebamme: Monika WOLF, Tel. 17-39 04
- Sekretariat: Margot BLAUFUSS, Tel. 17-39 02

Staatliche Lehranstalt für Medizinisch-Technische Radiologieassistenten

- Langenbeckstraße 1, 55131 Mainz, Tel. 17-31 68
- Ärztlicher Leiter: Univ.-Prof. Dr. med. Manfred THELEN
- Ltd. Lehrassistentin: Johanna KOLB, Tel. 17-31 68

Tumorzentrum Rheinland Pfalz e.V.

- Am Pulverturm 13, 55101 Mainz
Tel. 17-30 01, Fax 17-66 07

Das Tumorzentrum Rheinland-Pfalz dient satzungsgemäß der Verbesserung der Krebsbekämpfung, indem es onkologisch tätige Einrichtungen des Klinikums der Johannes Gutenberg-Universität und anderer Krankenhäuser interdisziplinär zusammenfaßt und die Zusammenarbeit mit den niedergelassenen Ärzten im Verbundsystem organisiert, um über eine geeignete Anzahl institutionalisierter, interdisziplinärer onkologischer Arbeitskreise die flächendeckende Versorgung von Tumorpatienten jedenfalls für Rheinland-Pfalz sicherzustellen.

- Vorstand: Univ.-Prof. Dr. Ch. HUBER (Vorsitzender); Univ.-Prof. Dr. J. MICHAELIS, Mainz (stellvertretender Vorsitzender); Dr. BECHTEL, Speyer; A. BENZ, Mainz; F. BILSKI, Bergisch Gladbach; Dr. BINZ, Speyer; W. BOCKEMÜHL, Eisenberg; Dr. DORNOFF, Trier; Prof. Dr. L.-V. HABIGHORST, Koblenz; Kassenärztliche Vereinigung; Prof. Dr. H. KAUFMANN, Ludwigshafen; Univ.-Prof. Dr. P.-G. KNAPSTEIN,

Mainz; Krebsgesellschaft Rheinland-Pfalz, Koblenz; Dr. H. KREITER, Kaiserslautern; Land Rheinland-Pfalz; Landesärztekammer Rheinland-Pfalz; Dr. W. WAGENMANN, Idar-Oberstein; W. WAGNER, Mainz

- Telefonischer Onkologischer Informationsdienst: Erreichbar: Mo-Fr 10-13, Tel. 17-72 44; außerhalb dieser Zeit können Anfragen auf Anrufbeantworter gesprochen werden.
- Sozialer Beratungsdienst:
 - telefonisch: Mo-Do 7.30-16.30, Fr 7.30-13, Tel. 17-30 03 oder 17-46 01
 - persönlich: Di 10-12, Do 14-16 und nach Vereinbarung
- Onkologische Fachbibliothek und Online-Literaturrecherchen (nach Voranmeldung): a) Literaturdatenbanken zu allen medizinischen Bereichen (DIMDI), b) Medline-Datenbank vor Ort (CD-ROM): Geöffnet: Mo-Do 7.30-16.30, Fr 7.30-13, Tel. 17-72 42
- Dokumentationsdienst: Tel. 17-46 02
- Krebsregister: Tel. 17-30 02

Vereinigung »Freunde der Universität Mainz e.V.«

Der 1951 gegründeten Vereinigung »Freunde der Universität Mainz e.V.« gehören Mitglieder und Absolventen der Johannes Gutenberg-Universität Mainz sowie Persönlichkeiten des öffentlichen Lebens, der Wirtschaft, der freien Berufe, des Dienstleistungsbereichs und der Politik an. Der Freundeskreis steht allen Bürgern offen. Er hat sich zum Ziel gesetzt, die Verbundenheit zwischen der Universität Mainz und den Bürgern, der Wirtschaft, den Behörden und Institutionen zu vertiefen, Veranstaltungen verschiedenster Art finanziell zu unterstützen sowie Vorträge und Aus-sprachen durchzuführen.

Aus Mitgliedsbeiträgen und Spenden der Vereinigung »Freunde der Universität Mainz e.V.« wurden bisher über DM 5 Mio für die »unbürokratische« Förderung von Forschung und Lehre an der Johannes Gutenberg-Universität aufgebracht. Die Mittel wurden u.a.

- zur Förderung des wissenschaftlichen Nachwuchses,
- zur finanziellen Unterstützung von Forschungsprojekten, Veranstaltungen und Tagungen,

- zur Anschaffung wissenschaftlicher Werke und Geräte oder
- als Druckkostenzuschuß für wissenschaftliche Arbeiten verwendet.

- 1. Vorsitzender:
Dr. Hans FRIDERICHS, Bundesminister a.D.
- 2. Vorsitzender: Ministerialrat Prof. Dr. Helmut MATHY, Ehrensen. Univ. Mainz
- Geschäftsführer: Hans HILL, Direktor a.D., Deutsche Bank Mainz
- Schatzmeister:
Peter GEIPEL, Direktor Dresdner Bank Mainz
- Geschäftsstelle: Deutsche Bank, Ludwigsstr. 8-10, 55116 Mainz, Tel. 20 33 39, Dagmar EN-DERT, Mo, Do 8-11

Bankkonten:

- Dresdner Bank AG, Mainz,
BLZ 55080065, Nr. 2349978
- Deutsche Bank AG, Mainz,
BLZ 55070040, Nr. 163675
- Postscheckkonto: Ludwigshafen
BLZ 545 10067, Nr. 420 46-670
- Landesbank Rheinland-Pfalz, Girozentrale,
BLZ 550 50000, Kto. 110 100 401

Organe, Leitung und Verwaltung der Universität

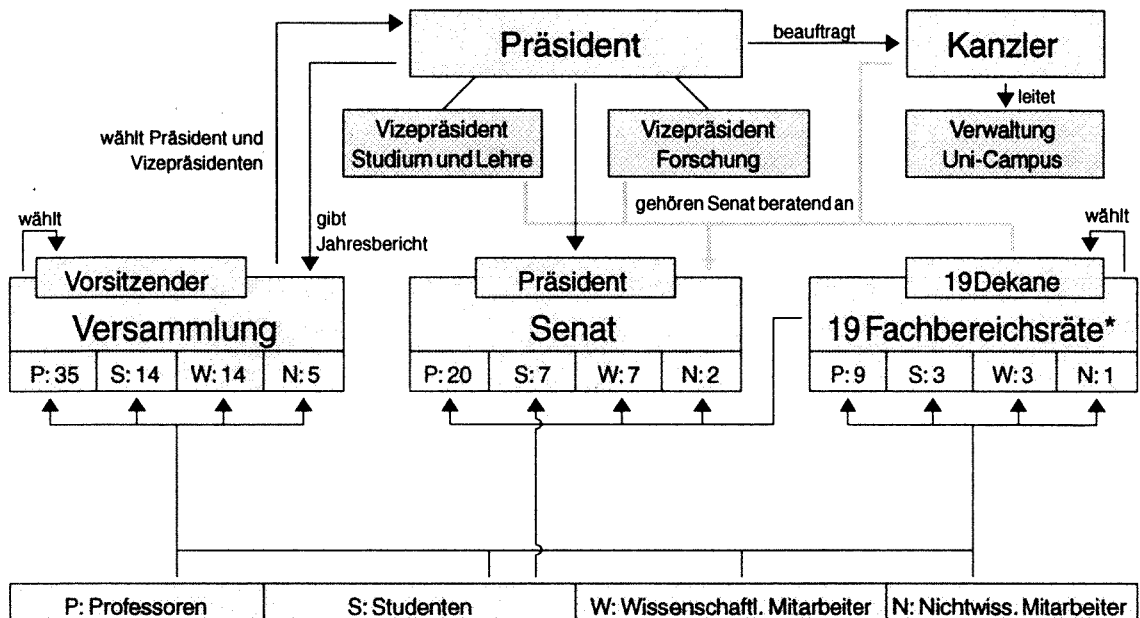

* Der Fachbereichsrat Medizin setzt sich abweichend aus P: 18, S: 6, W: 6, N: 3 zusammen.

© '93 franz

Versammlung

Die Versammlung hat die Aufgaben, über die Grundordnung zu beschließen, den Präsidenten und die Vizepräsidenten zu wählen und den Jahresbericht des Präsidenten entgegenzunehmen.

- **Vorsitzender:** Prof. Dr. Josef ARENDES, Duesbergweg 6, Institut für Physiologische Chemie und Pathobiochemie, Tel. 39-59 36
- **Stellvertretender Vorsitzender:** Univ.-Prof. Dr. Ulrich STAUDE, Staudingerweg 9, Mathematik, Tel. 39-28 36

Senat

Der Senat hat, soweit durch das Hochschulgesetz oder die Grundordnung nichts anderes bestimmt ist, alle Angelegenheiten wahrzunehmen, die die gesamte Hochschule angehen.

Senatsausschüsse und -kommissionen

In folgenden Senatsausschüssen und -kommissionen führt der Präsident den Vorsitz:

- **Haushaltsausschuß des Senats**
Geschäftsführung:
Christa MÜLLER, Tel. 39-22 21
- **Geschäftsordnungsausschuß des Senats**
Geschäftsführung:
Waltraud REINHARDT, Tel. 39-24 19
- **Senatskommission Schwerpunkt Polen**
Geschäftsführung:
Nicole GÜTH, Tel. 39-23 69

- **Ständige Senatskommission für die Vergabe von Ehrenämtern**
Geschäftsführung:
Waltraud REINHARDT, Tel. 39-24 19
- **Senatskommission zur Erarbeitung eines Konzeptes für die Raumvergabe**
Geschäftsführung:
Volker FAUST, Tel. 39-30 79

In folgenden Senatsausschüssen und -kommissionen vertritt Vizepräsidentin Univ.-Prof. Dr. EISSNER den Präsidenten im Vorsitz:

- **Senatsausschuß für Forschungsförderung**
Geschäftsführung:
Dr. SPATH, Tel. 39-58 91
- **Senatsausschuß für Studienbeihilfen**
Geschäftsführung:
Johanna EHLERS, Tel. 39-23 17

- Senatsausschuß für die Vergabe von Förderungsstipendien nach Titel 681 02
Geschäftsführung: Doris ZAPP, Tel. 39-48 04
 - Senatsausschuß für Frauenangelegenheiten
Geschäftsführung:
Vera REISS-JUNG, Tel. 39-29 88
 - Senatsausschuß für den Kindergarten auf dem Universitätsgelände
Geschäftsführung:
Axel Rüdiger EBEL, Tel. 39-22 52
- In folgenden Senatsausschüssen und -kommissionen vertritt Vizepräsident Professor Dr. FRIEDRICH den Präsidenten:
- Senatsausschuß für Kapazitätsfragen
Geschäftsführung: Dr. SPATH, Tel. 39-58 91
 - Senatsausschuß für Studium und Lehre
Geschäftsführung: Dr. EINIG, Tel. 39-23 21

- Senatsausschuß Leitung der wissenschaftlichen Einrichtungen und Betriebseinheiten
Geschäftsführung: Gerhard HUST, Tel. 39-21 09
- Senatsausschuß für Angelegenheiten der Sprachlehranlage
Geschäftsführung: Dr. EGGERS, Tel. 39-26 48
- Senatsausschuß für die Universitätsbibliothek
Geschäftsführung: Ulf ARNOLD, Tel. 39-23 08
- Satzungsausschuß des Senats
Geschäftsführung: Gerhard HUST, Tel. 39-21 09
- Senatsausschuß für Datenverarbeitung
Geschäftsführung:
Günter WETTER, Tel. 17-71 95
- Senatsausschuß für Datenschutz
Geschäftsführung:
Helmut ZENGERLING, Tel. 39-28 56

Präsident

Der Präsident leitet die Universität und vertritt sie nach außen. Dabei ist er dem Senat verantwortlich, dessen Beschlüsse er vorbereitet und ausführt. Der Präsident ist berechtigt, sich über alle Angelegenheiten der Hochschule zu unterrichten und an den Sitzungen aller Gremien der Hochschule beratend teilzunehmen. Er kann ferner von allen Organen und sonstigen Stellen der Hochschule verlangen, daß über bestimmte Angelegenheiten beraten und entschieden wird. In dringenden und unaufschiebbaren Angelegenheiten kann der Präsident anstelle der zuständigen Organe oder sonstiger Stellen vorläufige Entscheidungen treffen. Er hat Beschlüssen oder Maßnahmen der Organe der Hochschule, die rechtswidrig sind oder die Grundsätze der Wirtschaftlichkeit verletzen, zu widersprechen.

Der Präsident wird von der Versammlung aus einem vom Senat im Einvernehmen mit dem Minister für Wissenschaft und Weiterbildung vorgeschlagenen Personenkreis gewählt; die Amtszeit beträgt sechs Jahre, eine Abwahl ist ausgeschlossen, Wiederwahl des Präsidenten ist zulässig.

Präsident

Univ.-Prof. Dr. phil. Josef REITER,
Forum universitatis 2, Zi. 01-208
Sekretariat: Estelle SCHARNEWSKI,
Zi. 01-208, Tel. 39-23 01/23 04,
Fax 39-29 19

Persönlicher Referent des Präsidenten

Dr. phil. Johannes ROGGENHOFER M.A.,
Zi. 01-215, Tel. 39-21 21/23 04

Vizepräsidenten

Der Präsident wird bei der Wahrnehmung seiner Aufgaben von zwei Vizepräsidenten unterstützt und vertreten. Ihre Aufgaben und die Vertretung des Präsidenten bestimmt der Geschäftsverteilungsplan.

Die Vizepräsidenten müssen Professoren oder Hochschuldozenten der Hochschule im Beamtenverhältnis auf Lebenszeit sein. Sie werden auf Vorschlag des Senats von der Versammlung auf drei Jahre gewählt. Wiederwahl ist zulässig; Abwahl ist ausgeschlossen. Ein Dekan kann nicht zugleich Vizepräsident sein.

Vizepräsidentin für Forschung

Univ.-Prof. Dr. med. Dagmar EISSNER,
Forum universitatis 2, Zi. 01-207,
Sprechstd. nach Vereinbarung, Tel. 39-21 20
Sekretariat: Karin GÜNTHER,
Zi. 01-207, Tel. 39-21 20

Vizepräsident für Studium und Lehre

Prof. Dr. rer. nat. Jörg FRIEDRICH,
Forum universitatis 2, Zi. 01-209,
Sprechstd. nach Vereinbarung, Tel. 39-21 01
Sekretariat: Edeltraud EGGER,
Zi. 01-209, Tel. 39-21 02

Präsidialbüro

Dem Präsidenten und den Vizepräsidenten steht für die Erfüllung der Leitungsaufgaben und für die Zuarbeit in den jeweiligen Zuständigkeitsbereichen das Präsidialbüro zur Verfügung.

Leiter: Oberamtsrat Jürgen LÖW

Vertreterin: Waltraud REINHARDT

Sekretariat: Ursula HISCHER,

Tel. 39-23 05, Fax 39-29 19,

Forum universitatis 2, Zi. 01-204/206

- Referat 1: Hochschulpolitische Initiativen, Akademische Angelegenheiten, Hochschulkuratorium

Leiter: Oberamtsrat Jürgen LÖW,

Forum universitatis 2,

Zi. 01-204/206, Tel. 39-23 05

- Referat 2: Senat, Versammlung, Fachbereiche, Zentrale Einrichtungen und Betriebseinheiten

Leiterin:

Waltraud REINHARDT,

Forum universitatis 2,

Zi. 01-231, Tel. 39-24 19

- Referat 3: HRK, LHPK, Klinikum, Fachbereich Medizin – ausgenommen Akademische Lehrkrankenhäuser -, Studentenschaft

Leiter:

Ulf ARNOLD,

Forum universitatis 2,

Zi. 01-233, Tel. 39-23 08

Dem Präsidenten unmittelbar unterstellte Bereiche**Arbeitsbereich »Öffentlichkeitsarbeit – Außenbeziehungen«**

Leiterin: Nicole GÜTH, Tel. 39-23 69

Vertretung: Karola KAMPF (bis 31.12.1994),

Rainer HENKEL-VON KLASS (ab 1.1.1995),

z. Zt. Erasmus Büro Brüssel), Tel. 39-22 81

- **Pressestelle**

Forum universitatis 2, Zi. 00-212, Tel. 39-23 69,

Fax 39-41 39, Telex 4 187 476 uni d

Leiterin: Nicole GÜTH

Vertreter: Bernd MARZ, Zi. 00-213, Tel. 39-41 28

Sekretariat: Helene ROGGENDORF,

Henriette KRÜGER, Zi. 00-216, Tel. 39-41 28

- Redaktion Vorlesungsverzeichnis:

Irene KRIESE, Zi. 00-215, Tel. 39-24 21

- **Akademisches Auslandsamt**

Forum universitatis 1 und 2, Zi. 00-206,

Tel. 39-22 81, Fax 39-41 39

Leitung: Karola KAMPF (bis 31.12.1994),

Rainer HENKEL-VON KLASS (ab 1.1.1995),

z. Zt. Erasmus Büro Brüssel), Tel. 39-22 81

Vertreterin: Elke MOHR

Sachbearbeiterin: Ursula BELL-KÖHLER,

Zi. 00-202, Tel. 39-22 81

- Auslandsstudium für Deutsche: Europa/EG-Programme:

Yves BRETZER, Zi. 00-210, Tel. 39-29 02

- Dijon-Büro, Raum 00-201, Tel. 39-38 52

- Auslandsstudium für Deutsche: Außereuropäisches Ausland:

Petra-A. WACKER, Zi. 00-210, Tel. 39-29 02

- IAESTE-Lokalkomitee:

Raum 00-201, Tel. 39-27 24/22 81

- Ausländische Studienbewerber:

Elke MOHR, Zi. 00-117, Tel. 39-25 25

Sekretariat: Anneliese ENGELHARDT,

Zi. 00-115, Tel. 39-25 25

- Tutorium zur sozialen Betreuung ausländischer Studierender:

Forum universitatis 1, Zi. 01-116,

Tel. 39-27 24 (täglich 10-12 Uhr)

- Internationaler Sommerkurs:

Karola KAMPF, Zi. 00-206, Tel. 39-22 81

Frauenbüro

- Leiterin für den Bereich Campus:

Dipl.-Politologin Vera REISS-JUNG,

Forum universitatis 3, Zi. 00-402/404/406, Tel. 39-29 88, Sprechzeiten Di, Do 10-12

- Leiterin für den Bereich Klinikum:

Dr. Renate GAHN, Personalwohnheim 2 des Klinikums (Gebäude 601), Zi. 907, Tel. 17-67 44 (Klinikum), 39-47 87 (Campus), Sprechzeiten Di, Do 13-15

- Sekretariat: Irena GREMM

Universitätsarchiv

Leiter: Dr. Jürgen SIGGEMANN

Forum universitatis 2 (Rückseite),

Raum U1 209, Tel. 39-59 59

Betriebsärztliche Dienststelle

Leiterin:

Dr. med. Pia BEYERMANN, Tel. 17-74 01

Betriebsärzte:

Dr. med. Roswitha PYKA, Tel. 17-74 06

Dr. med. Hannelore ROHR-WEIRICH,

Tel. 17-74 07

Dr. med. Maria-Luise BUCHWALD, Tel. 17-74 03

Dr. med. Irmgard HÖTKER, Tel. 17-74 05

Dr. med. Johanna ENGEL-JUNG, Tel. 17-74 04
 Dr. med. Ursula MOSEN-HAHN, Tel. 17-74 06
 Klinik: Killianweg,
 Tel. 17-28 96/22 33, Fax 17-66 70,
 Sprechzeiten Mo-Fr 7-13
 Sekretariat: Christa ANDRES, Tel. 17-74 02

Dienststelle Strahlenschutz

Am Pulverturm 1 (Haus Nees)
 Leiter: Dr. Christoph FRANZ, Tel. 39-59 66
 Sekretariat Tel. 39-52 33

- Arbeitsgruppe Radioaktive Stoffe
 Ing. Heinz KAUFMANN, Tel. 17-27 42
- Arbeitsgruppe Röntgen
 Dr. Peter SATTELBERGER,
 Tel. 39-52 34, 17-67 30

- Lager für radioaktive Abfälle im Hochhaus am
 Augustusplatz
 Karl-Heinz ROTHGERBER, Tel. 17-30 37

Strahlenschutzarzt

Dr. med. Heinold GAMM,
 III. Med. Klinik – Abteilung für Hämatologie,
 Langenbeckstr. 1, Tel. 17-72 43
 Sekretariat: Tel. 17-72 44

Beauftragter für die Biologische Sicherheit

Dr. rer. nat. Michael RAMMELSBURG,
 Ackermannweg, TBZ-Halle F,
 Tel. 39-48 08, Fax 39-38 39

Beauftragter für Tierschutzangelegenheiten

Dr. med. vet. H.-J. THIMM,
 Hochhaus Augustusplatz, Zi. 1344, Tel. 17-31 43

Zentrale Verwaltung der Universität

Kanzler

Der Kanzler ist der leitende Beamte der Hochschulverwaltung; er ist Beauftragter für den Haushalt und erledigt die Rechts- und Verwaltungsangelegenheiten nach den Richtlinien und im Auftrag des Präsidenten.

Der Kanzler wird im Benehmen mit dem Senat und dem Präsidenten bestellt. Er muß die Befähigung zum Richteramt oder zum höheren Verwaltungsdienst haben.

Kanzler

Dieter VOGEL-ARNOLDI

Forum universitatis 2, Zi. 01-240, Tel.
 39-22 01/22 02, Sprechstd. nach Vereinbarung
 Büro: Claudia KNOTH-WEILER,
 Zi. 01-234, Tel. 39-22 03
 Sekretariat: Anna RAMMELSBURG,
 Zi. 01-236, Tel. 39-22 01/22 02
 Fahrbereitschaft:
 Franz-Josef FUHRMANN,
 Zi. 01-250, Tel. 39-23 92

Vertreter des Kanzlers:

Dr. Manfred SCHUMACHER,
 Zi. 01-319, Tel. 39-23 03/23 06

Dem Kanzler direkt unterstellte Einrichtungen

Landeshochschulkasse

Postanschrift: Postfach 29 27, 55019 Mainz
 Besucheranschrift: Joh.-Joachim-Becher-Weg 2,
 2. OG, Zi. 02-208, Tel. 39-22 31
 Leiter: Amtsrat Franz WEINERT
 Sekretariat: Doris AUGUSTIN
 Vertreter: N. N., Zi. 02-203, Tel. 39-22 32
 Konten:

- Landeszentralbank Mainz
 (BLZ 550 000 00) Kto. 550 015 11
- Postbank Ludwigshafen
 (BLZ 545 100 67) Kto.-Nr. 250 11-671

Die Landeshochschulkasse nimmt keine Bareinzahlungen an.

Sicherheitstechnischer Dienst Campus universitatis

Ackermannweg, TBZ-Halle F – Geb. 2519,
 Tel. 39-21 39/35 39, Fax 39-38 39
 Leiterin: Brigitte MALSCH-MIHM, Dipl.-Ing.,
 Zi. 00-109, Tel. 39-21 39/35 39
 Mitarbeiter: Peter HUXEL, Dipl.-Ing.,
 Zi. 00-107, Tel. 39-35 39/21 39;
 Claudia KROLLMANN,
 Zi. 00-103, Tel. 39-21 39/35 39;
 Uwe WAGNER, Dipl.-Ing.,
 Zi. 00-101, Tel. 39-35 39/21 39
 Sekretariat: Christa KÜMMET,
 Zi. 00-111, Tel. 39-21 39/35 39, Fax 39-38 39

Schlichtungsstelle/Umzugskoordination

Heribert JACOBS, Forum universitatis 4,
Zi. 01-242, Tel. 39-23 45

Kassenaufsicht, Innenrevision

N. N., Forum universitatis 2, Zi. 01-235,
Tel. 39-34 44

Controlling

Konrad ECKART,
Forum universitatis 2,
Zi. 01-239, Tel. 39-30 79

Dezernat 1: Wirtschaft und Planung

Forum universitatis 3

Leiter: Leitender Regierungsdirektor

Dr. Manfred SCHUMACHER
(Vertreter des Kanzlers)

Sekretariat: Doris DUBACH,
Zi. 01-319, Tel. 39-23 03/23 06

Vertreter: Dr. Karl Peter Christian SPATH,
Tel. 39-58 91

Abteilung 11 Planung, Forschung, Technologietransfer und Weiterbildung

Forum universitatis 3

Leiter: Dr. Karl Peter Christian SPATH,
Zi. 01-309/315, Tel. 39-58 91

Sekretariat: Hannelore HAXEL,
Zi. 01-311, Tel. 39-43 87, Fax 39-47 41

Vertreter:

Dr. Hartwig HERGENHAN, Tel. 39-23 09

- Referat 111 *Planungs- und Kapazitätsfragen*
Leiter: N. N.
- Referat 112 *Technologietransfer*
Leiter: Dr. Hartwig HERGENHAN,
Zi. 01-320, Tel. 39-23 09
- Referat 113 *Forschungsangelegenheiten, Grundsatzfragen*
Leiter: Dr. Karl Peter Christian SPATH,
Zi. 01-309/315, Tel. 39-58 91
Verfügungsgebäude für Forschung und Entwicklung
Sachbearbeiter: Norbert KLUGIUS,
Obere Zahlbacher Str. 63, Tel. 17-33 17
- Referat 114 *Zentralstelle für wissenschaftliche Weiterbildung und Wissenstransfer*
Leiter:
Dr. Dr. Friedrich PFURTSCHELLER
Eingang 4, Zi. 01-416/420
Sekretariat: Helga HOHMANN,
Eingang 4, Zi. 01-422, Tel. 39-21 33
- Referat 116 *Allgemeine Angelegenheiten des Dezernats I und der Abteilung 11*
Leiter: N. N., Zi. 01-314, Tel. 39-24 18;
Vertreter: Reg.-Insp. Jörg ERDMANN

Abteilung 12 Haushaltsabteilung

Forum universitatis 3, 2. Stock

Leiterin: Oberamtsrätin

Christa MÜLLER, Zi. 02-404

Sekretariat: Andrea BLUM, Tel. 39-22 21/25 31

Vertreterin: Regierungsamtmann

Annette SELIGER, Tel. 39-21 90

- Referat 122 *Stellenbewirtschaftung, Einnahmen, Haushaltsvoranschlag*
Leiter: Regierungsamtmann
Karl MORLOK, Tel. 39-29 29
Vertreterin: Regierungsoberinspektorin
Cornelia MÜLLER, Tel. 39-21 53
- Referat 123 *Sach- und Investitionsmittel*
Leiterin: Regierungsamtmann
Annette SELIGER, Tel. 39-21 90
Vertreterin: Regierungsoberinspektorin
Ulrike KRICK, Tel. 39-33 44
- Referat 124 *Haushaltsüberwachung*
Leiter: Klaus KOHL, Tel. 39-41 11
Vertreter: Hans WALLEN, Tel. 39-47 75
- Titelgruppe 71, Drittmittel
 - Fachbereiche 01-03 u. Zentrale Einrichtungen:
Angelika REINBOLD, Tel. 39-47 76
 - Fachbereiche 04 (nur klinisch-theoretischer Bereich) und 11:
Heike NOWICKI, Tel. 39-33 43
 - Fachbereiche 04 (Vorklinik) und 16:
Antje ZOLL, Tel. 39-47 74
 - Fachbereiche 12-15:
Elfriede SCHMELZ, Tel. 39-51 11
 - Fachbereiche 17 u. 18:
Irmgard STENNER, Tel. 39-47 77
 - Fachbereich 19:
Inge BÜTTNER, Tel. 39-41 27
 - Fachbereiche 21-22:
Karola BLENK, Tel. 39-41 30
 - Fachbereiche 23-26, Arbeitskreise:
Dorothea SCHREINER, Tel. 39-51 11



- Verwaltung (TG 71), ZDV (TG 91), Fremdkapitel:
Gudrun GARTMANN, Tel. 39-35 61
- * Verwaltung (außer TG 71), Universitätsbibliothek:
Tanja BESAND, Tel. 39-59 67
- Referat 125 *Fremd- und Drittmittel*
Leiter: Regierungsamtmann
Volker OBER, Tel. 39-21 10
Vertreter: Regierungsinspektor z. A.
 - * FB 1 – 17, Stiftungen:
Leo THEISEN, Tel. 39-37 49
 - * FB 19 – 26, UB, ZE, DAAD:
Wolfgang ROEGNER, Tel. 39-25 17

Abteilung 13 Zentrale Materialwirtschaft (ZMW)

- Gresemundweg 4, Fax 39-33 82
Leiter: Dipl.-Ing. Hans-Joachim MILDE,
Zi. 01-415, Tel. 39-23 23
Sekretariat: Petra GRAFFERT,
Zi. 02-423, Tel. 39-23 23
Vertreter: Rolf-Dieter HEISINGER, Tel. 39-33 80
- Referat 131 *Rechnungsstelle und Inventarwesen*
Leiter: Dipl.-Ing. Hans-Joachim MILDE,
Tel. 39-23 23
Vertreter: D. MAKOWKA, Tel. 39-28 03
 - * Rechnungsstelle: Petra AMELUNG,
Monika STERN, Tel. 39-26 23
 - * Inventarstelle: Dieter MAKOWKA,
Gisela FIEDLER, Tel. 39-28 03,
Kerstin SCHOLLMAYER, Tel. 39-54 54
 - Referat 132 *Zentrale Beschaffung: Allgemeiner Bedarf*
Leiter: N. N.
Vertreter: H.-J. MILDE, Tel. 39-23 23
 - * EK Geschäftsausstattung:
Ewald SWIDERSKY, Tel. 39-26 97
Bettina WIRTH, Tel. 39-25 12
 - * EK Möbel:
Hans-Willi NATZINGER, Tel. 39-27 83
Margit SCHEIB, Tel. 39-27 83
 - * EK Büromaterial:
Rainer KLEIN, Tel. 39-26 32
Bettina WIRTH, Tel. 39-25 12
 - * EK Bürogeräte, Technik:
Karl-Heinz KLEIN, Tel. 39-26 21
Angelika ALTMANN, Tel. 39-21 79
 - * Lager – Geschäftsbedarf:
Willi BARTH,

- Ernst KÜMMET,
Jörg RUNKEL, Tel. 39-41 38
- * Lager – Möbel:
Josef RIEDER, Tel. 39-41 07
- Referat 133 *Zentrale Beschaffung: Wissenschaftlicher Bedarf, HBF*
Leiter: Rolf-Dieter HEISINGER, Tel. 39-33 80
Vertreter: Dieter GODA, Tel. 39-33 81
 - * Susanne SCHARNAGL, Tel. 39-41 76
 - * EK Physik, EDV:
Dieter GODA, Tel. 39-33 81
Hans-Jürgen SCHREIDER, Tel. 39-54 84
 - * EK Chemie, Biologie:
Richard NEHRBASS, Tel. 39-25 11
Edda LOHMEIER, Tel. 39-54 82
 - * EK Medizin:
Karoly DE RIVO, Tel. 39-35 02
Marietta GÖTZ, Tel. 39-54 82

Abteilung 14 EDV-Abteilung

- Forum universitatis 2
Leiter: Helmut ZENGERLING,
Zi. 00-238, Tel. 39-28 56
- Referat 141 *EDV-Planung, Geschäftsführung EDV-Senatsausschüsse*
Leiter: Helmut ZENGERLING,
Zi. 00-238, Tel. 39-28 56
 - Referat 142 *EDV-Einsatz*
Leiterin: Elke PITTENTURF,
Zi. 00-229, Tel. 39-23 00
Operating: Liselotte BIEDERT,
Eveline MAUS, Zi. 00-224, Tel. 39-34 73
 - Referat 143 *Anwendungsbetreuung*
Leiterin: Hedwig FEUERHOLZ,
Zi. 00-231, Tel. 39-52 67
Programmierung:
Georg MAVROMOUSTAKOS,
Zi. 00-236, Tel. 39-51 39
Datenbankadministration:
Monika STANGE,
Zi. 00-237, Tel. 39-52 66
 - Referat 144 *Systembetreuung*
Leiterin: Elke PITTENTURF,
Zi. 00-229, Tel. 39-23 00
 - Referat 145 *PC-Systemadministration und Programmierung*
Leiter: Thomas SCHEFFCZYK,
Zi. 00-241, Tel. 39-31 59
Alexander NIEPEL,
Zi. 00-241, Tel. 39-31 59
Volker DRIESS,
Zi. 00-239, Tel. 39-23 31

Dezernat 2: Personal und Studierende

Forum universitatis 3

Leiter: Ltd. Regierungsdirektor Andreas GEPP

Geschäftszimmer: Karin SECKLER,

Zi. 01-347, Tel. 39-22 04/32 97

Vertreter: Oberregierungsrat

Jörg HOFFMANN, Tel. 39-23 51/25 95

Abteilung 21 Organisation

Forum universitatis 3

Leiter: Amtsrat Claus-Toni BERTRAM,

Tel. 39-53 82

Sekretariat: Christine HEMM,

Zi. 00-345, Tel. 39-42 18

- Referat 211 *Organisation*

Leiter, Amtsrat Claus-Toni BERTRAM,

Zi. 00-347, Tel. 39-53 82

- Referat 212 *Einzelorganisationen*

Leiter: Adolf ALLENDORFF,

Zi. 00-348, Tel. 39-26 31

- Zentraldruckerei: Horst KLEIN,

Becherweg 1 (ehemaliges

Gemeinschaftshaus), Tel. 39-41 31

- Poststelle: Ludwig KAUFMANN,

Welderweg 5, Tel. 39-23 07

- Zentrales Fotolabor: Edith SCHUÉ,

Thomas-Mann-Str. 19, Tel. 39-26 84

- Referat 213 *Wahlen, Organisation*

Leiter: Regierungsoberinspektor

Norbert DITTMANN, Zi. 00-342, Tel. 39-33 14

- Referat 214 *Hausverwaltung*

Leiterin: Marianne RÖSCH,

Zi. 00-335, Tel. 39-26 90

- Referat 215 *Verkehrsaufsicht*

Leiter: Horst BECKER, Zi. 00-336, Tel. 39-26 07

Abteilung 22 Personalabteilung

Forum universitatis 3, I. Stock

Leiter: Oberregierungsrat Jörg HOFFMANN

Sekretariat: Stefanie REICHEL,

Zi. 01-402, Tel. 39-23 51/25 95

Vertreter: Heinz WEIL, Tel. 39-25 93

- Referat 221 *Beamtenrecht, wissenschaftliche Mitarbeiter at-, Lehrbeauftragte, wiss. Hilfskräfte*

Leiter: Heinz WEIL, Zi. 01-329, Tel. 39-25 93

Vertreter: Regierungsamtmann Horst WERTH,

Zi. 01-337, Tel. 39-24 10

- Fachbereiche 01-03, 21-22:

Horst WERTH, Tel. 39-24 10

- Fachbereiche 04-14, Universitätsbibliothek, Zentrale wissenschaftliche Einrichtungen, Sonstige: Christiane FRANK, Tel. 39-24 72

- Fachbereiche 15-17, Leitung, Zentrale Verwaltung, Beamtenausbildung: Cornelia WERNZ, Tel. 39-22 74

- Fachbereiche 18-19, 23-26, Nebentätigkeitsrechtliche Grundsatzangelegenheiten: Jürgen HOFFMANN, Tel. 39-26 80

- Wissenschaftliche Hilfskräfte, Hilfskräfte - at- Fachbereiche 01-16, 22-26, Zentrale wissenschaftliche Einrichtungen, Sonstige: Robert KLATT, Tel. 39-33 86

- Wissenschaftliche Hilfskräfte, Hilfskräfte - at- Fachbereiche 17-21: Elisabeth SÖRÖS, Tel. 39-26 96

- Referat 222 *Tarifrecht, Angestellte, Lohnempfänger, Auszubildende*

Leiter: Regierungsamtmann

Matthias HAMMES, Zi. 01-340, Tel. 39-22 05

Vertreter: Regierungsamtmann

Friedrich KREMPEL, Zi. 01-348, Tel. 39-25 22

- Fachbereiche 01-03, 11-13, 18:

N. N., Tel. 39-21 88

- Fachbereich 04, Rentamt, Blutalkoholstelle, Zentrale Datenverarbeitung:

Sabine HOFFMANN, Tel. 39-31 52

- Fachbereiche 19, 22:

Thomas GEBHARDT, Tel. 39-24 09

- Fachbereiche 16, 17, Universitätsbibliothek, Zentrale Verwaltung, Leitung, ABM:

Friedrich KREMPEL, Tel. 39-25 22

- Fachbereiche 14, 21, 23-26:

Jürgen HENN, Tel. 39-31 50

- Fachbereich 15, Zentrale wissenschaftliche Einrichtungen, Personalrat, Ausbildungsleiterin (BAT/MTL):

Hildegard KERN, Tel. 39-46 48

- Eingruppierungsangelegenheiten:

Rita FORSTER, Tel. 39-26 68

Frank SIEVERS, Tel. 39-47 95

- Stellenausschreibungen:

Andrea ERTL, Tel. 39-46 43,

Christine RAUSCH, Tel. 39-46 43

- Urlaub/Krankheit:

Stefanie EBENRECHT, Tel. 39-33 94,

Ursula GUTENSOHN, Tel. 39-46 42

- Referat 223 *Sondergebiete des Personalwesens: Umzugskostenvergütung, Trennungsgeld, Genehmigung von Dienstreisen, Reisekostenvergütung, Wohnungsfürsorge*
Forum universitatis 4
Leiterin: Christa TEICHMANN,
Zi. 01-412, Tel. 39-25 10
Vertreterin: Regierungsamtmann Rita LAMB,
Zi. 01-414, Tel. 39-31 53
 - * Fachbereiche 01-04 und 23:
N. N., Tel. 39-25 20
 - * Fachbereiche 11-13, 15 und 19:
Sandra HUBER, Tel. 39-32 16
 - * Fachbereiche 14, 17 und 22:
Ursula SASSMANNSHAUSEN, Tel. 39-37 53
 - * Fachbereiche 16, 18 und 21:
René DAHM, Tel. 39-22 57
 - * Fachbereiche 24-26, Universitätsbibliothek,
Zentrale wissenschaftliche Einrichtungen,
Zentrale Verwaltung, Sonstige:
Rita LAMB, Tel. 39-31 53

Abteilung 23 Studentensekretariat

Forum universitatis 3

Leiter: Oberamtsrat Wolfgang KRICHBAUM,

Zi. 00-308, Tel. 39-26 57

Sekretariat: Claudia WILD, Zi. 00-304,

Tel. 39-26 57, Fax 39-54 02

Vertreter: N. N.

- Referat 231 *Zulassungsrecht*
Leiter: Oberamtsrat Wolfgang KRICHBAUM,
Zi. 00-308, Tel. 39-26 57
Vertreter: N. N.
- Referat 232 *Freie Studiengänge*
Leiter: Regierungsamtmann
Hans-Alfred GESSELEIT,
Zi. 00-332, Tel. 39-21 12
Vertreterin: Regierungsinspektorin
Petra MÜNDEL, Zi. 00-310, Tel. 39-23 89
- Referat 233 *Aufnahmebeschränkte Studiengänge*
Leiterin: Regierungsinspektorin
Petra MÜNDEL, Zi. 00-310, Tel. 39-23 89
Vertreter: Regierungsamtmann
Hans-Alfred GESSELEIT,
Zi. 00-332, Tel. 39-21 12
- Referat 234 *Ausländer*
Leiterin: Christiane SIEGER,
Zi. 00-302, Tel. 39-24 77
Vertreter: Oberamtsrat Wolfgang
KRICHBAUM, Zi. 00-308, Tel. 39-26 57

- Referat 235 *Durchführung von Zulassung und Studienplatzaustausch*
Leiterin: Ingrid NAGLER,
Zi. 00-314, Tel. 39-26 82, Vertreter: N. N.

Abteilung 24 Studium, Lehre und Studentenberatung

Forum universitatis 1

Leiter: Dr. Bernhard EINIG,

Zi. 00-124, Tel. 39-23 21

Sekretariat: Patricia FATH, Zi. 00-122

Vertreter: Dr. Christian WAGNER, Tel. 39-33 62

- Referat 241 *Studium und Lehre*
Leiter: Dr. Bernhard EINIG,
Zi. 00-124, Tel. 39-23 21
Vertreter: Dr. Christian WAGNER, Tel. 39-33 62
- Referat 241/2 *Wissenschaftliche Weiterbildung*
Leiterin: Astrid SÄNGER,
Zi. 00-120, Tel. 39-29 01
Sekretariat: Waltraud APPEL,
Zi. 00-120, Tel. 39-29 01
Vertreter: N. N.
- Referat 242 *Zentrale Studienberatung*
Leiter: Dr. Christian WAGNER,
Zi. 00-123, Tel. 39-33 62
Sekretariat: Heidrun LAUER,
Zi. 00-123, Tel. 39-33 61
Vertretung: Dr. Bernhard EINIG, Tel. 39-23 21
- Referat 243 *Beratungsstelle für studentische Lebensfragen (Staudingerweg 21)*
Leiter: N. N., Tel. 39-24 40
Sekretariat: Renate SUCKERT, Tel. 39-23 12
Vertreterin:
Dipl.-Psych. Elisabeth MOHR, Tel. 39-21 44
- Referat 244 *Förderungs- und Sozialberatung*
Leiterin: Johanna EHLERS,
Zi. 00-102, Tel. 39-23 17
- Zentraler Service für behinderte Studierende
Zi. 00-106, Tel. 39-30 85

Abteilung 26 Förderungsabteilung

Forum universitatis 6, 1. Stock

Leiter: Amtsrat Guido KÜHNREICH, Tel. 39-23 52

Sekretariat: Margit SCHMIDT, Tel. 39-23 52

Vertreter: Regierungsamtmann

Manfred WIRBEL, Tel. 39-24 30

- Referat 261 *Organisation, Allgemeines Sozial- und Förderungsrecht*
Leiter: Amtsrat Guido KÜHNREICH,
Tel. 39-23 52
Vertreter: Regierungsamtmann
Manfred WIRBEL, Tel. 39-24 30

- Referat 262 *Förderungsrecht nach dem BAföG*
Leiter: Regierungsamtmann
Manfred WIRBEL, Tel. 39-24 30
Vertreter: Amtsrat Guido KÜHNREICH,
Tel. 39-23 52
- Referat 263 *Sondergebiete im Förderungsrecht*
Leiter: Regierungsoberinspektor
Michael RUPPERT, Tel. 39-25 21

Abteilung 27 Rechtsabteilung

Forum universitatis, Eingang Becherweg 2,
Erdgeschoß (links)
Leiter: Regierungsdirektor Gerhard HUST,
Tel. 39-21 09
Sekretariat: Hansi-Marlene SOCCI, Tel. 39-21 09

Dezernat 3: Technik

Ackermannweg 7-11, Fax 39-34 75
Leiter: N. N., Zi. 01-107, Tel. 39-21 42
Vertreter: Edgar RAU, Dipl.-Ing. (FH),
Zi. 01-113, Tel. 39-22 12
Geschäftszimmer:
N. N., Zi. 01-111, Tel. 39-21 42/33 11
Behördenselbstschutz: Heinz-Peter
CLAAS, Zi. 01-132, Tel. 39-31 82

Abteilung 31 Technische Betriebsverwaltung

- Leiter: Manfred DRENKELFUSS,
Zi. 00-115, Tel. 39-22 11,
Vertreter: N. N.
- Referat 311 *Vertragswesen, Haushaltsangelegenheiten*
Leiter: Manfred DRENKELFUSS,
Zi. 00-115, Tel. 39-22 11
 - Referat 312 *Arbeitsvorbereitung, Instandhaltungsplanung*
Leiter: N. N.
 - Referat 313 *EDV-Entwicklung und Anwendung*
Leiter: N. N.
 - Referat 314 *Rechnungswesen*
Leiterin: Gisela REITZ, Zi. 00-128, Tel. 39-24 01
 - Referat 315 *Materialverwaltung*
Leiter: Werner EBERT, Halle G, Tel. 39-23 36
 - Referat 316 *Personalangelegenheiten*
Leiter: Günter PÜSCHEL, Zi. 00-112, Tel. 39-59 92

Abteilung 32 Elektrotechnik

Leiter:
Günter PFAFF, Ing., Zi. 01-119, Tel. 39-33 12
Vertreter: N. N., Zi. 01-107, Tel. 39-21 42

- Vertreterin: Regierungsrätin
Sabine KURZOK-QUANDEL, Tel. 39-24 87
Sekretariat: Brigitte RATH, Tel. 39-24 87
- Referat 271 *Hochschulrecht*
Leiter: Regierungsdirektor
Gerhard HUST, Tel. 39-21 09
Vertreterin: Regierungsrätin
Sabine KURZOK-QUANDEL, Tel. 39-24 87
 - Referat 272 *Zivilrechtliche Angelegenheiten*
Leiterin: Regierungsrätin
Sabine KURZOK-QUANDEL, Tel. 39-24 87
Vertreter: Regierungsdirektor
Gerhard HUST, Tel. 39-21 09

- Referat 321 *Elektrische Energieversorgung und Gebäudeinstallation*
Leiter: Hermann SCHMITT,
Zi. 00-107, Tel. 39-22 55
- Referat 322 *Meß- und Regeltechnik, Zentrale Leittechnik*
Leiter: Stephan DATZ, Zi. 01-134, Tel. 39-37 89
- Referat 323 *Audio-Video-Technik, Funkanlagen*
Leiter: Armin WENIG, Zi. 00-105, Tel. 39-52 15
- Referat 324 *Fernmeldetechnik, Fernsprechanlagen*
Leiter: Gerhard KLOS, Zi. 00-103, Tel. 39-23 90

Abteilung 33 Maschinentechnik

- Leiter: Edgar RAU, Dipl.-Ing (FH),
Zi. 01-113, Tel. 39-22 12
Vertreter: Günter PFAFF, Zi. 01-119, Tel. 39-33 12
- Referat 331 *Maschinenanlagen, Kälteanlagen*
Leiter: Herbert HÜBLER,
Zi. 01-124, Tel. 39-31 77
 - Referat 332 *Gas-, Wasser-Sanitärinstallation, Feuerlöscheinrichtungen*
Leiter: Karl-Heinz THEIS,
Zi. 01-128, Tel. 39-22 41
 - Referat 333 *Heizungs-, Lüftungs- und Klimaanlage*
Leiter: Dagobert GWIASDA,
Zi. 01-126, Tel. 39-33 17
 - Referat 334 *Instandhaltung Gebäude am Augustusplatz*
Leiter: Helmut STEUDTEN,
Bau-Nr. 5533, Tel. 17-33 75
 - Referat 335 *Wärmeversorgung, Heizwerk*
Leiter: Hermann KORN,
Heizwerk III, Tel. 39-58 84

Abteilung 34 Umwelttechnik

Leiter: Albert KNÖCK, Dipl.-Ing. (FH),
Zi. 00-111, Tel. 39-41 42

Vertreter: Edgar RAU, Zi. 01-113, Tel. 39-22 12

- Referat 341 *Abfallentsorgung, Sonderabfall-Zwischenlager*
Leiter: N. N.
- Referat 342 *Transporte, Fahrzeugwerkstatt*
Leiter: Günther VOGL, Zi. 00-104, Tel. 39-22 06
- Referat 343 *Grünanlagen, Außenreinigung*
Leiter: Karl Oskar SCHMITT,
Zi. 00-126, Tel. 39-33 22

Abteilung 35 Bauangelegenheiten

Leiter: Jürgen MÜLLER, Dipl.-Ing. (FH),
Zi. 01-101, Tel. 39-35 30

- Referat 351 *Baumaßnahmen, Raumprogramme*
Leiter: Robert SCHMITT, Dipl.-Ing. (FH),
Zi. 01-106, Tel. 39-27 13
- Referat 352 *Raumbestandsverwaltung, Sicherheitsrelevante Baumaßnahmen, Gebäudewarte*
Leiter: Heinz-Peter CLAAS,
Zi. 01-132, Tel. 39-31 82
- Referat 353 *Technischer Ausbau*
Leiter: Dieter RÖSCH, Zi. 01-110, Tel. 39-22 07
- Referat 354 *Klassifizierungssysteme*
Leiter: Walther SPÄTH, Zi. 01-115, Tel. 39-25 97
- Referat 356 *Schließsysteme*
Leiter: Hans HEBACH, Zi. 01-108, Tel. 39-23 20

*Qualität und Know-how
für Ihren Erfolg*

Gase + Kälte für Forschung, Entwicklung, Meßtechnik, Medizin.

- Sonder- und Reinstgase
- Prüfgase und Gasgemische
- Gase in kleinen Behältern
- Tieftemporausrüstungen
- Armaturen und Gasversorgungseinrichtungen

Messer Griesheim GmbH
Lärchenstraße 131, 65933 Frankfurt
Tel. (0 69) 3 80 12-0, Fax. (0 69) 3 80 12-1 18

d 2.9116

MG 
MESSER GRIESHEIM

Klinikum der Johannes Gutenberg-Universität

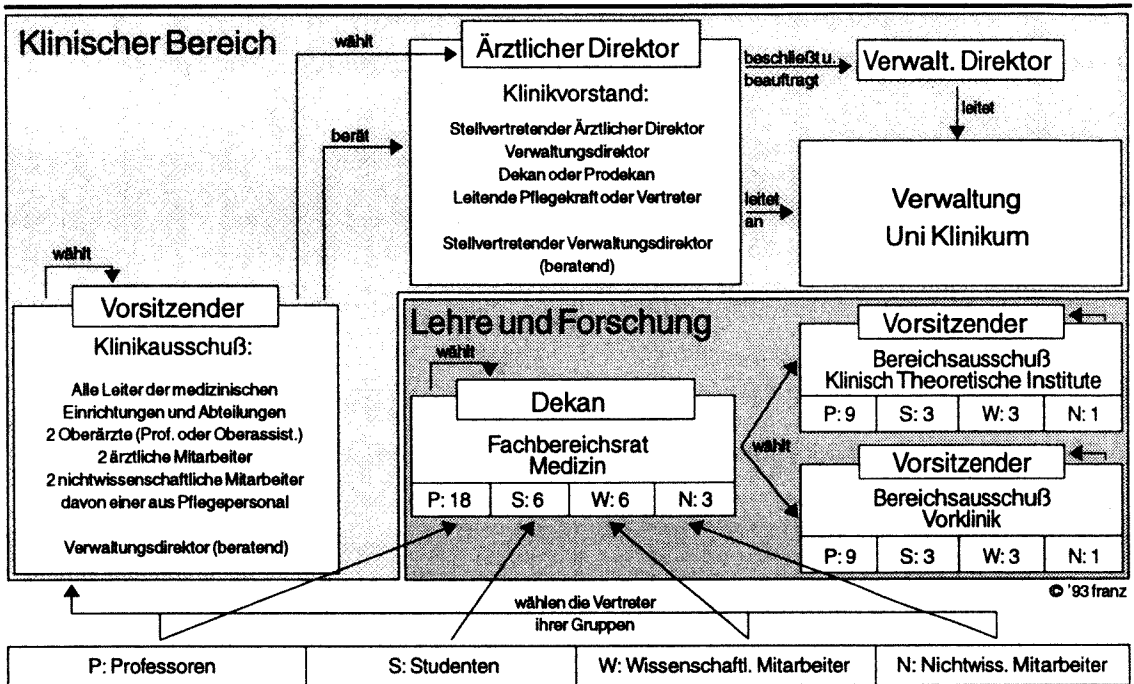

Langenbeckstr. 1, 55101 Mainz,
Tel.-Sammel-Nr. 17-1, Fax 22 23 32

Die unmittelbar der Krankenversorgung dienenden medizinischen Einrichtungen einschließlich der klinischen Institute und der Versorgungsein-

richtungen sowie der Ausbildungsstätten für Heilhilfsberufe bilden das Klinikum.

Das Klinikum dient der Universität in Forschung, Lehre und Studium im medizinischen Bereich. Das Klinikum hat eine eigene Verwaltung.

Klinikvorstand

Das Klinikum wird vom Klinikvorstand geleitet. Dem Klinikvorstand gehören an: der Ärztliche Direktor als Vorsitzender, der Stellvertretende Ärztliche Direktor, der Dekan oder Prodekan, der Verwaltungsdirektor, die Leitende Pflegekraft oder ihr Vertreter, der Stellvertretende Verwaltungsdirektor, bei Anwesenheit des Verwaltungsdirektors jedoch nur mit beratender Stimme. Im Rahmen der Leitungsbefugnis hat der Klinikvorstand insbesondere den Betrieb des Klinikums zu planen, zu organisieren, zu koordinieren und zu überwachen, für die Leistungsfähigkeit und Wirtschaftlichkeit des Klinikums zu sorgen, den Beschluß des Senates über den Haushaltsvoranschlag für das Klinikum vorzubereiten, dem Senat im Benehmen mit dem Fachbereichsrat Vorschläge über die Errichtung, Änderung, Aufhebung und Organisation der medizinischen Einrichtungen des Klinikums zu unterbreiten, zu Vorschlägen des Fachbereichsrats für die Berufung von Professoren Stellung zu nehmen.

Vorsitzender des Klinikvorstandes ist der Ärztliche Direktor. Ihm obliegt die Verantwortung für die übergreifenden medizinischen Aufgaben des Klinikums.

In dringenden und unaufschiebbaren Angelegenheiten kann der Ärztliche Direktor im Einvernehmen mit dem Verwaltungsdirektor anstelle des Klinikvorstandes vorläufige Entscheidungen treffen.

- Ärztlicher Direktor Univ.-Prof.
Dr. Wolf MANN, Tel. 17-73 60
- Stellv. Ärztlicher Direktor Univ.-Prof.
Dr. Franz GREHN, Tel. 17-72 85
- Mitarbeiterin:
Ingeborg WILKE, Tel. 17-29 69
- Leitende Pflegekraft des Klinikums:
Ingrid HENRICH, Tel. 17-23 70
- Stellvertretende Leitende Pflegekraft des Klinikums:
Hans-Georg TZSCHENTKE, Tel. 17-21 76

Klinikausschuß

Der Klinikausschuß berät den Klinikvorstand in grundsätzlichen Angelegenheiten.

Ihm gehören an: die Leiter oder geschäftsführenden Leiter der medizinischen Einrichtungen, die zum Klinikum gehören, sowie die Leiter von Abteilungen, ferner zwei Professoren, Hochschuldozenten oder Oberassistenten mit der Funktion eines Oberarztes, zwei ärztliche Mitarbeiter sowie zwei nichtwissenschaftliche Mitarbeiter des Kli-

nikums, davon ein Angehöriger des Pflegepersonals. Der Verwaltungsdirektor gehört dem Klinikausschuß mit beratender Stimme an.

- Vorsitzender: Univ.-Prof. Dr. Horst MÜNTEFERING, Tel. 17-73 09
- Stellvertreter: Univ.-Prof. Dr. Jürgen KNOP, Tel. 17-71 12
- Sekretariat: Sieglinde RITZ, Tel. 17-22 07

Verwaltung des Klinikums

Verwaltungsdirektor

Der Verwaltungsdirektor leitet die Verwaltung sowie den Wirtschafts- und Versorgungsbereich des Klinikums in eigener Verantwortung. Er hat insbesondere die laufenden Geschäfte des Klinikums zu erledigen, die Beschlüsse des Klinikvorstandes und die Entscheidungen des Ärztlichen Direktors vorzubereiten und auszuführen, die für das Klinikum zugewiesenen Haushaltsmittel und Stellen mit Zustimmung des Klinikvorstandes zu verteilen, Baumaßnahmen durchzuführen, soweit sie dem Klinikum übertragen sind, sowie Vorschläge in Bauangelegenheiten zu unterbreiten, die hinsichtlich des Bedarfs, der Reihenfolge und des Ortes von Baumaßnahmen (einschließlich Erst-einrichtung und Großgeräten) der Zustimmung des Klinikvorstandes bedürfen, das dem Klinikum dienende Landesvermögen zu verwalten.

- Verwaltungsdirektor: N. N.
- Sekretariat: Marina DIERMAIER, Tel. 17-73 92/72 25, Fax 22 23 32
- Stellvertretender Verwaltungsdirektor: Thomas MÜLLER-BELLINGRODT, Dipl.-Betriebswirt (FH), Tel. 17-72 25, Fax 22 23 32

Sicherheitstechnischer Dienst

- Geschäftsstelle: Kilianweg 3, Zi. 01-13/14/15/16/17
- Leiter: Stein-Erik GRETER, Dipl.-Phys., Tel. 17-32 30
- Mitarbeiter: Sabine EICKELBERG, Dipl.-Ing. (FH), Tel. 17-32 31, Stefan FETT, Dipl.-Ing. (FH), Tel. 17-35 99, Marion TANK, Dipl.-Ing. (FH), Tel. 17-21 07
- Sekretariat: Simone BECKMANN, Tel. 17-36 06

Dezernate des Klinikums

Dezernat 1

Leiter:
Georg FISCHER, Regierungsdirektor
Sekretariat: Roswitha KUNZ,
Tel. 17-72 21/25 05

ZENTRALABTEILUNG

Leiter: Stefan EIDEN,
Dipl.-Betriebswirt (FH), Tel. 17-72 04/72 14,
Fax 22 23 32

RECHTSABTEILUNG

Leiter: Wolfgang KEBER,
Regierungsdirektor, Tel. 17-32 50, Fax 17-66 53

PERSONALABTEILUNG

Leiter: Wolfgang SCHWARZ,
Regierungsrat, Tel. 17-22 53, Fax 17-66 65

ABTEILUNG BAUANGELEGENHEITEN

Leiter: Dieter MARHÖFER,
Architekt, Tel. 17-71 65, Fax 17-66 35

Dezernat 2

Leiter:
Thomas MÜLLER-BELLINGRODT,
Dipl.-Betriebswirt (FH)
Sekretariat: Marina DIERMAIER,
Tel. 17-72 25/73 92

ABTEILUNG FINANZWESEN

Leiter: Reinhold PALM,
Betriebswirt, Tel. 17-72 05

**ABTEILUNG KOSTEN- UND
LEISTUNGSRECHNUNG**

Leiter: Hans-Peter FAHLKE,
Betriebswirt, Tel. 17-22 27

KRANKENKOSTENABTEILUNG

Leiter: Harald WEBER, Tel. 17-72 11

Dezernat 3

Leiter:

Christoph VON WRISBERG, Dipl.-Kaufmann
Sekretariat: Monika SCHUHMACHER,
Tel. 17-71 01/73 73

ABTEILUNG BESCHAFFUNGSWESEN

Leiter: Bernd SCHMIDT, Tel. 17-71 52

ABTEILUNG**WIRTSCHAFTSANGELEGENHEITEN**

Leiter: Robert BORGGRÄFE,
Betriebswirt, Tel. 17-72 26

Dezernat 4

Leiter: Gerhard Horst LULEY, Dipl.-Ing.

Sekretariat: Petra HOST,
Tel. 17-72 22/23 68, Fax 17-22 99

ABTEILUNG ELEKTROTECHNIK

Leiter: Manfred REINHEIMER,
Dipl.-Ing., Tel. 17-71 21

ABTEILUNG MASCHINENTECHNIK

Leiter: Paul WERMTER,
Dipl.-Ing., Tel. 17-71 22

ABTEILUNG BIOMEDIZINISCHE TECHNIK

Leiter: Dr. Friedrich ALVERMANN,
Tel. 17-71 82

**ABTEILUNG ENTSORGUNG UND
LEITTECHNIK**

Leiter: N. N., Tel. 17-22 03

Dezernat 5

Leiter: Klaus-Dieter SCHENK,
Dipl.-Ing., Tel. 17-24 82
Sekretariat: Rosemarie SCHÖLER,
Tel. 17-24 82/29 55

ABTEILUNG DATENVERARBEITUNG

Leiter: Ferdinand KLOOS,
Dipl.-Volkswirt, Tel. 17-71 93

Zentrale Einrichtungen des Klinikums**Apotheke**

- Fax 17-66 52
- Direktorin: Dr. rer. nat. Irene KRÄMER,
Tel. 17-72 09/29 36
- Sekretariat: Gisela KOTZIAN,
Tel. 17-72 09/29 36
- Stellvertreterin: Doris FRANK,
Pharmaziedirektorin, Tel. 17-29 37
- Apotheker: Armin DUIS, Tel. 17-42 27,
Dr. Klaus Dieter FREY, Oberpharmazierat,
Tel. 17-45 25,
Dr. Alfred GOLDINGER, Oberpharmazierat,
Tel. 17-42 18,
Dr. Manfred HABER, Tel. 17-42 22,
Andrea HEMMER, Tel. 17-42 24,
Birgit MAAS, Tel. 17-44 63,
Annette MIEG, Tel. 17-25 06,
Mag. pharm. Martina NIKITSCH, Tel. 17-44 63,
Annette SATTLER, Tel. 17-44 63,

Rosemarie THOMAS-HOFFMANN,
Tel. 17-42 29

Transfusionszentrale

- Fax 17-66 51
- Direktor: Dr. med. Walter E. HITZLER,
Tel. 17-32 11
- Oberarzt: N. N.
- Sekretariat: Irmgard WILHELM, Tel. 17-32 10
- Wissenschaftliche Mitarbeiter:
Dr. med. Monika CEBUC, Tel. 17-32 18,
Dr. med. Sabine GÖRZ, Tel. 17-32 18,
Dr. rer. nat. Christoph JOCHUM, Tel. 17-32 14,
Dr. med. Aribert KOMANNNS, Tel. 17-32 18,
Dr. med. Maria KUNZ, Tel. 17-32 18,
Dr. med. Elmar SCHRICKER, Tel. 17-32 18,
Dr. med. Isabel SCHWEITZER, Tel. 17-32 18,
Dr. med. Jutta THIERBACH, Tel. 17-32 03,
Sieglinde WOLF, Tel. 17-30 95

Personalräte



Gesamtpersonalrat

- Fax 39-55 50
- Vorstand:
Walther SPÄTH (Vorsitzender), Tel. 39-55 56;
Helma PETROWITZ, Tel. 39-26 39;
Dr. Martin LATZ, Tel. 39-42 72

Personalrat der Universität (Campus)

- Büro: Forum, Eingang Becherweg 4
- Fax 39-55 50
- Vorstand:
Dr. Siegfried WENNEIS (Vorsitzender),
Tel. 39-55 51;
Hans BECKER, Tel. 39-55 55;
Gundi FALLER, Tel. 39-55 54;
Günter GREUEL, Tel. 39-55 57;
Nicole WEIGAND-FELDMEIER,
Tel. 39-55 51/26 33
- Weitere freigestellte Personalratsmitglieder:
Heike CHRIST, Tel. 39-55 58;
Ingrid KÜNZEL, Tel. 39-55 54;
Anne ROHRBACHER, Tel. 39-55 58;
Walther SPÄTH, Tel. 39-55 56;
Peter STUPPERT, Tel. 39-55 58
- Geschäftszimmer:
Ingrid KÜNZEL, Tel. 39-55 51;
Helma SANDER, Tel. 39-55 52
- Geschäftszeit:
Mo-Do 9-12, 13-16.30, Fr 9-12
- Vertretung der Schwerbehinderten:
 - Vertrauensmann:
Hans BECKER, Tel. 39-55 55
 - Stellvertreter:
Helma SANDER, Tel. 39-55 52;
Rudolf DICKENSCHIED, Tel. 39-59 84
 - Büro:
Forum universitatis 3, EG, Zi. 00-327,
Sprechstd. Mi 10-12 oder n. tel. V.

Jugendvertretung (Campus)

- Tel. 39-55 59/55 51
- Frank BALLACH (Vorsitzender),
Tel. 39-55 51/33 42/35 13

Bärbel BRUYNCK,
Annette BRUNZLOW, N. N.,
Rüdiger WETZEL

Personalrat des Klinikums

- Sekretariat:
Hella DAMBACHER,
Ingrid HOFFMANN,
Tel. 17-24 07, Fax 22 23 32
- Vorstand:
Elisabeth ZELLER
(Vorsitzende), Tel. 17-35 52;
Mechtilde MENZEL
(1. Stellv. Vorsitzende), Tel. 17-30 06;
Reinhold GORGES
(2. Stellv. Vorsitzender), Tel. 17-71 85;
Dr. Barbara HAUF
(3. Stellv. Vorsitzende), Tel. 17-27 94
- Freigestellte Personalratsmitglieder:
Elisabeth ZELLER, Tel. 17-35 52;
Waltraud FRIEDRICH, Tel. 17-35 53;
Mechtilde MENZEL, Tel. 17-30 06;
Dr. Barbara HAUF, Tel. 17-27 94;
Edmund SANDER, Tel. 17-35 50;
Ulrich ROHLEDER, Tel. 17-35 55;
Ursula ERBENICH, Tel. 17-35 55;
Wilfried FUHRMANN, Tel. 17-35 54
- Vertrauensmann der Schwerbehinderten:
Norbert ROHLEDER, Tel. 17-68 77
Sprechzeiten während der üblichen Bürozeiten,
gegebenenfalls nach telefonischer Terminab-
sprache.

Personalrat des Fachbereichs 23 in Germersheim

- Vorstand:
Armin HESSELING,
Tel. (0 72 74) 508-0/1 01/3 07;
Janos FARKAS,
Christa SCHULER,
M. F. WESTENFELDER,
Denise STEHL,
V. RAATZ,
J. MATUSCHEK-GUNDERMANN

Oberfinanzdirektion Koblenz

Emil-Schüller-Str. 12, 56062 Koblenz,
Fax (02 61) 4 93 22 22

Lohnstelle bei der Johannes Gutenberg-Universität Mainz:

Am Pulverturm 13, 55018 Mainz
Referent: Günter RIEGEL (Koblenz),
Tel. (02 61) 49 32 20 9
Hilfsref.: Edwin MACHER,
Tel. 39-24 25, Fax 23 72 31
Geschäftszimmer:
Christa SCHÖNENBERG, Tel. 39-24 25
Leitstelle: Elfriede BECKER, Tel. 39-32 88

Zentrale Vordruckverwaltung, Botendienste, Archiv: Edwin GÖLZ, Tel. 39-21 65

Angelegenheiten auf dem Gebiet der Vergütung und Entlohnung der Angestellten, Arbeiter und Auszubildenden sowie der Lehrbeauftragten und der sonstigen nebenberuflich Tätigen im Bereich der Johannes Gutenberg-Universität Mainz einschließlich Klinikum:

- Sachbearbeiter:
Hans-Joachim HORN, Tel. 39-31 10
Günter MORK, Tel. 39-21 67
Werner HOFFMANN, Tel. 39-22 34
Wolfgang FRITZ, Tel. 39-31 16
N. N., Tel. 39-31 12

Hochschulkuratorium

Aufgabe des Kuratoriums ist, die Verbindung zwischen der Universität und den gesellschaftlichen Kräften zu fördern. Die sechzehn Mitglieder werden vom Ministerpräsidenten für die Dauer von fünf Jahren berufen. Die Amtszeit der Mitglieder endet am 31. Januar 1998; die letzte Bestellung der Mitglieder erfolgte mit Wirkung vom 1. Februar 1993. Die Mitglieder des Kuratoriums dürfen nicht Angehörige des Ministeriums für Wissenschaft und Weiterbildung oder Mitglieder der Hochschule sein.

- Vorsitzender: Hermann DEXHEIMER
- Stellvertreter:
Johannes GERSTER, Klaus HAMMER
- Geschäfts- und Schriftführer:
Jürgen LÖW, Oberamtsrat, Tel. 39-23 05

Mitglieder:

- BRINKMANN, Ernst-Günter, MdL, Klarastraße 8, 67549 Worms
- BUCHTER, Jochen, Dr., Kirchenrat, Beauftragter der Evang. Kirchen Rheinland-Pfalz, Rheinstraße 101, 55116 Mainz
- DEXHEIMER, Hermann, Chefredakteur der Allgemeinen Zeitung, Große Bleiche 44-50, 55116 Mainz

- FAHLBUSCH, Helmut, Schott-Glas, Rembrandt-Straße 35, 55127 Mainz
- FRIDERICH, Hans, Dr., Bundesminister a. D., Kappelhofgasse 2, 55116 Mainz
- GERSTER, Johannes, MdB, Fischtorplatz 22, 55116 Mainz
- GÖLTER, Georg, Dr., MdL, Staatsminister a. D., Salierstraße 8, 67373 Dudenhofen
- HAMMER, Helga, MdL, Frankenstraße 11, 55126 Mainz
- HAMMER, Klaus, MdL, Sertoriusring 149, 55126 Mainz
- HANSER-STRECKER, Peter, Dr., Schott Musikverlag, Weihergarten 5, 55116 Mainz
- HOHBACH, Christof, Prof. Dr., Geschäftsführung Boehringer Ingelheim KG, 55218 Ingelheim/Rhein
- JUNGLAS, Mario, Ordinariatsdir., Katholisches Büro Mainz, Weißliliengasse 31, 55116 Mainz
- KRETSCHMER, Dieter, Landesvors. des DGB, Kaiserstr. 26-30, 55116 Mainz
- REISINGER, Heinrich, Prof., MdL, Mühlweg 25, 56357 Buch
- STOLTE, Dieter, Prof. Dr., Intendant des ZDF, 55100 Mainz-Lerchenberg
- WEYEL, Herman-Hartmut, Oberbürgermeister Mainz, Rathaus, 55116 Mainz

Studierendenschaft

- Geschäftsstelle:
Staudingerweg 21, Tel. 39-48 01
- Sekretariat: Cordula SASS, Tel. 39-48 01
- Sprechstunden: Mo-Do 10-13, Fr 10-12
- Buchhaltung: Edith HILGERT, Tel. 39-48 20,
Sprechstunden: Di 13-18, Do 14-17

Die verfaßte Studierendenschaft ist eine Selbstverwaltungskörperschaft. Sie regelt ihre Angelegenheiten im Rahmen der Gesetze und ihrer Satzungen selbst. Der AStA vertritt als Exekutivorgan die Studierendenschaft nach innen und nach außen. Zu den Aufgaben der Studierendenschaft gehören u. a. die Bemühungen um Verbesserung

der Studienbedingungen und der materiellen Absicherung des Studiums, das Eintreten für alle sozialen Belange, Kultur- und Öffentlichkeitsarbeit, Zusammenarbeit mit befreundeten Gruppen und Institutionen, Wahrnehmungen der Interessen ausländischer Studierender, Förderung internationaler Beziehungen, Mitarbeit in allen Gremien mit studentischer Beteiligung, Studienberatung und Erstsemesterinformationen.

Über Neuigkeiten und Aktivitäten auf dem Campus und in der Stadt informiert zu Beginn jedes Semesters die »alternative studienführerin« des AStA.

Allgemeiner Studierenden-Ausschuß

Der Allgemeine Studierenden-Ausschuß (AStA) ist das Exekutivorgan der Studierendenschaft. Die einzelnen Mitglieder des Allgemeinen Studierenden-Ausschusses haben jeweils verschiedene Ressorts, in denen sie tätig sind.

- Autonomes Auslands-Referat: Tel. 39-48 14
- Autonomes Behindertenreferat: Tel. 39-54 29
- Autonomes FrauenLesben-Referat:
Tel. 39-48 06
- Autonomes Schwulen-Referat: Tel. 39-48 02
- Zentraler Fachschaftenrat: Tel. 39-48 02
- Finanz-Referat: Tel. 39-48 20
- Hochschul-Referat: Tel. 39-48 02

- Internationalismus-Referat: Tel. 39-48 03
- Antifaschismus-Referat: Tel. 39-48 03
- Kultur-Referat: Tel. 39-48 06
- Öko-Referat: Tel. 39-48 02
- Presse-Referat: Tel. 39-48 06
- Sozial-Referat: Tel. 39-48 22

AStA-Plenum: Do 17 Uhr (öffentlich)

Kostenfreie Rechts- und BAföG-Beratung im AStA: Sprechstd. Di 16-20, AStA-Sekretariat.

Die Mitfahrer-Kartei des AStA kann in der Cafeteria der Zentralmensa kostenlos eingesehen werden.

Studierenden-Parlament

- Präsident: Bernhard OBST (verbindlich bis zur Neuwahl in der 2. Semesterhälfte)
- Vizepräsidenten: Jens FRATZKE, Markus LUX (verbindlich bis zur Neuwahl in der 2. Semesterhälfte)

Das Studierenden-Parlament (StuPa) ist das beschlußfassende Organ der Studierendenschaft. Es wird jährlich von allen Studierenden in einem gemischten Wahlverfahren gewählt: 21 Mitglieder

nach Wahlkreislisten in sieben Wahlkreisen, 32 nach wahlkreisübergreifenden Listen. Zu den Aufgaben des Studierenden-Parlaments gehören die Beschlußfassung über Haushalt und Satzung sowie alle die Studierendenschaft betreffenden Fragen. Seine wichtigste Aufgabe ist die Wahl, Kontrolle und Abwahl des Allgemeinen Studierenden-Ausschusses.

Studentischer Sport-Ausschuß

Der Studentische Sport-Ausschuß ist die Vertretung der sporttreibenden Studierendenschaft. Beratung in allen Fragen des Allgemeinen Hochschulsports, Organisation des Wettkampfsports und Breitensportaktionen sind seine wichtigsten Aufgaben. Der Vorstand des Studentischen Sport-Ausschusses wird zu Beginn jeden Wintersemesters von der Obleuteversammlung gewählt.

- Vorsitzender: Stephan PACHNER
- Wettkampfsport: Monika BRUTSCHER
- Breitensport: Hans-Peter MEIGEL
- Finanzen: Eyke JÄHNICHEN
- Geschäftszimmer im FB 26,
Tel. 22 00 42, 39-35 96, Fax 22 54 86

Fachschaftsräte

Der Fachschaftsrat ist das Interessenvertretungsorgan der Studierenden eines Faches. Er wird von

der Fachschaftsvollversammlung direkt gewählt, ihre Beschlüsse sind für ihn bindend.

Zentraler Fachschaften-Rat

Der Zentrale Fachschaften-Rat (ZeFaR) ist das Koordinationsorgan der Fachschaften auf der Ebene der Universität. Jeder Fachschaftsrat entsendet eine/n Vertreter/in in den Zentralen Fachschaften-Rat. Vorsitzende/r ist der/die Fachschaf-

tenreferent/in des Allgemeinen Studierenden-Ausschusses.

Die Adressen der einzelnen Fachschaften werden in den jeweiligen Fachbereichsinformationen für Studierende genannt.

Allgemeiner Studierenden-Ausschuß des Fachbereichs 23 (Germersheim)

Hauptgebäude, Zi. 40 (alt), Zi. 140 (neu),
Tel. (0 72 74) 5 08-1 40

Sprechzeiten s. Aushang,
in der vorlesungsfreien Zeit Mo-Fr 11-12

Studentenwerke

Studentenwerk Mainz

- Staudingerweg 21, 55128 Mainz,
Tel. 39-49 10/20, Fax 39-49 07
- Geschäftsführung: Helmut KLEMM
- Stellvertretender Geschäftsführer:
Egon UMSUNST
- Sprechstd. n. V.

Das Studentenwerk hat die Aufgabe, die Studierenden sozial zu betreuen sowie wirtschaftlich und kulturell zu fördern. Es kann diese Aufgaben auch für andere in Ausbildung befindliche Personen wahrnehmen und seine Einrichtung auch für andere Zwecke bereitstellen, soweit sich dies mit seiner Aufgabenstellung vereinbaren läßt. Das Studentenwerk ist eine Anstalt des öffentlichen Rechts mit Satzungsautonomie. Satzung und Beitragsordnung müssen vom Minister für Wissenschaft und Weiterbildung genehmigt werden. Darüber hinaus ist der Minister für Wissenschaft und Weiterbildung ermächtigt, Studentenwerke zu bilden, zu ändern und aufzulösen, Regelungen über die Wahl- und Benennungsmodalitäten der Verwaltungsratsmitglieder zu treffen und dem Studentenwerk weitere Aufgaben zu übertragen. Die Organe des Studentenwerks sind der Verwaltungsrat und der Geschäftsführer. Der Verwaltungsrat berät und entscheidet in Angelegenheiten des Studentenwerks von grundsätzlicher Bedeutung. Insbesondere soll er

1. allgemeine Richtlinien für die Geschäftsführung des Studentenwerks erlassen, ihre Einhal-

2. Vorschläge und Stellungnahmen über die Ausweitung und Einschränkung der Aufgaben des Studentenwerks vorlegen,
3. die Satzung und die Beitragsordnung erlassen,
4. den Haushaltsplan beraten und verabschieden,
5. den Geschäftsführer bestellen und entlassen,
6. den Jahresabschluß prüfen und
7. den Geschäftsführer entlasten,
8. mitwirken bei der Einstellung, Höhergruppierung und Entlassung von Angestellten in den Vergütungsgruppen BAT IVa und höher,
9. die Öffentlichkeit über die Tätigkeit des Studentenwerks unterrichten und Freunde und Förderer für das Studentenwerk gewinnen.

Maßnahmen gemäß Nr. 5 bedürfen vorheriger Zustimmung des Ministers für Wissenschaft und Weiterbildung.

Der Verwaltungsrat setzt sich derzeit wie folgt zusammen:

- Vertreter des Lehrkörpers:
 - * Prof. Dr. Josef ARENDES, Vorsitzender (Johannes Gutenberg-Universität)
 - * PD Dr. Aloys PRINZ (Johannes Gutenberg-Universität),
 - * Prof. Uwe GERDES, Stellv. Vorsitzender (Fachhochschule Rheinland-Pfalz, Abt. Mainz II)
- Vertreter des öffentlichen Lebens:
 - * Prof. Heinrich REISINGER, MdL

- Kanzler: Dieter VOGEL-ARNOLDI (Johannes Gutenberg-Universität)
- Studentische Vertreter:
 - * Christiane DITZEL,
 - * Jürgen EBENAU,
 - * Holger SCHULZ (Johannes Gutenberg-Universität);
 - * Detlef KNÖLLER (Fachhochschule Rheinland-Pfalz, Abteilung Bingen).

Der Geschäftsführer führt die Geschäfte des Studentenwerks in eigener Zuständigkeit, soweit der Verwaltungsrat nicht zuständig ist. Er vertritt das Studentenwerk nach außen. Der Geschäftsführer ist dem Verwaltungsrat verantwortlich, bereitet dessen Beschlüsse vor und sorgt für ihre Ausführung. Er ist dem Verwaltungsrat gegenüber aus-

kunftspflichtig. Beschlüssen des Verwaltungsrats, die rechtswidrig sind oder die Grundsätze der Wirtschaftlichkeit verletzen, hat der Geschäftsführer zu widersprechen.

Zur Erfüllung seiner Aufgaben erhebt das Studentenwerk Sozialbeiträge von den Studierenden und anderen in Ausbildung befindlichen Personen, sofern es auch für sie bestimmte Aufgaben wahrnimmt. Die Beitragshöhe bestimmt sich nach dem für die Wahrnehmung der Aufgaben erforderlichen Aufwand. Zur Ergänzung der eigenen Einnahmen können dem Studentenwerk für die Erfüllung seiner Aufgaben nach Maßgabe des Landeshaushalts Landeszuschüsse zur Verfügung gestellt werden.

Studentenwerk Vorderpfalz

- Anstalt des öffentlichen Rechts
- Im Fort 7, 76829 Landau,
Tel. (0 63 41) 8 60 31

Das Studentenwerk Vorderpfalz ist mit der sozialen Betreuung der Studierenden der Abteilung Landau der Universität Koblenz-Landau, des Fachbereichs Angewandte Sprach- und Kulturwissenschaft der Universität Mainz in Germersheim und der Abteilungen Ludwigshafen und Worms der Fachhochschule Rheinland-Pfalz beauftragt.

Zu den Aufgaben des Studentenwerks gehören insbesondere:

- die Bewirtschaftung von Mensen und Cafeterien,
- die Einrichtung von studentischem Wohnraum sowie die Mitwirkung bei derartigen Maßnahmen,
- die Bewirtschaftung von studentischem Wohnraum sowie die Vermittlung,
- die Vergabe von Darlehen und Beihilfen nach Maßgabe des Wirtschaftsplanes.

Organe des Studentenwerks sind der Verwaltungsrat und der Geschäftsführer. Der Geschäfts-

führer vertritt das Studentenwerk nach außen und besorgt die laufenden Geschäfte.

- Verwaltungsrat
Vorsitzender: Prof. Dr. Ingo WEIDIG,
Universität Koblenz-Landau
- Geschäftsführung: Dieter REDDIG
Stellvertretung: Ursula WOLL
- Wirtschaftsleitung: Rainer DOLL
- Küchenleiter: Wilfried WERLING
- Essensmarkenverkauf: Mo-Fr 9-13.30
(über Automaten in der Eingangshalle)
- Mensa-Öffnungszeiten: Mo-Fr 11.30-13.30,
vorlesungsfreie Zeit: Mo-Fr 12-13.30
- Cafeteria-Öffnungszeiten: Mo-Do 9-16.30,
Fr 9-16; vorlesungsfreie Zeit: Mo-Fr 9-15
- Verwaltung der Wohnheime:
Renate REIM, Tel. (0 72 74) 35 90
- Zimmer- und Arbeitsvermittlung:
Irene HATZENBÜHLER,
Sprechzeiten Mo-Fr 10-12
- Psychosoziale Beratungsstelle:
Dipl.-Psych. Marion JASPERS

Hinweise für Studierende von A bis Z

Adressenänderungen

Anschriftenänderungen sind dem Studentensekretariat wie alle Änderungen der persönlichen

Verhältnisse unter Vorlage entsprechender Belege umgehend anzuzeigen.

Akademisches Auslandsamt

- Postanschrift:
Johannes Gutenberg-Universität Mainz,
Akademisches Auslandsamt, D-55099 Mainz
- Besucheranschrift:
Forum universitatis 1 und 2, EG
Tel. (0 61 31) 39-22 81 (siehe auch unten),
Fax 39-41 39, Telex: 4187476 uni d
- Leitung: Karola KAMPF (bis 31.12.1994),
Rainer HENKEL-VON KLASS (ab 1.1.1995,
z. Zt. Erasmus Büro Brüssel), Tel. 39-22 81
- Vertretung: Elke MOHR, Tel. 39-25 25
- Sprechzeiten: s. Individuelle Beratungen

Sachgebiete, Ansprechpartner

- Grundsatzfragen, Partnerhochschulen, Ferienkurse in Mainz: Karola KAMPF, Raum 00-206, Tel. 39-22 81
- Zulassung ausländischer Studienbewerber und -bewerberinnen, Betreuung ausländischer Studierender und ausländischer Wissenschaftler und Wissenschaftlerinnen: Elke MOHR, Raum 00-117, Tel. 39-25 25, Anneliese ENGELHARDT, Raum 00-115, Tel. 39-25 25, Tutorium zur sozialen und kulturellen Betreuung ausländischer Studierender, Raum 00-116, Tel. 39-25 25
- Auslandsaufenthalte/Auslandsstipendien für Deutsche:
 - im europäischen Ausland:
Yves BRETZER, Raum 00-210, Tel. 39-29 02, Ursula BELL-KÖHLER, Raum 00-202, Tel. 39-22 81; Dijon Büro, Raum 00-201, Tel. 39-38 52
 - im außereuropäischen Ausland:
Petra-A. WACKER, Raum 00-210, Tel. 39-29 02; Ursula BELL-KÖHLER, Raum 00-202, Tel. 39-22 81
 - IAESTE-Lokalkomitee, Raum 00-201, Tel. 39-22 81
- Gastprofessorenhaus: Petra-A. WACKER, Raum 00-210, Tel. 39-29 02

Das Beratungs- und Betreuungsangebot des Akademischen Auslandsamtes

INDIVIDUELLE BERATUNGEN

- Ausländerstudium an der Universität Mainz, Mo, Di, Do, Fr 10-12, Anmeldung: R 00-115
- Auslandsaufenthalte für Deutsche, Mo, Di, Do, Fr 10-12, Anmeldung: R 00-202

VERANSTALTUNGEN

Studieneinführungswoche:

Die Veranstaltungen im Rahmen der Studieneinführungswoche werden vor Semesterbeginn durch Aushänge an den »Schwarzen Brettern«, durch Flugblätter und durch Ankündigungen der Zentralen Studienberatung bekanntgegeben.

Vorträge im Semester:

Das Akademische Auslandsamt veranstaltet während der Vorlesungszeit einen Vortragszyklus zum Thema »Auslandsaufenthalte und Auslandsstipendien für deutsche Studierende«. Die Vorträge beginnen jeweils mittwochs um 14.15 Uhr und geben einen Überblick über Möglichkeiten, ins Ausland zu gehen. Ein Veranstaltungsplan mit Terminen und Raumangaben ist zum Semesterbeginn im Akademischen Auslandsamt, Raum 00-202, erhältlich.

Studierende, die bereits konkrete Pläne für einen Auslandsaufenthalt haben und eine persönliche Beratung benötigen, können zu einem Einzelgespräch in das Akademische Auslandsamt kommen (täglich außer mittwochs zwischen 10-12 Uhr oder nach telefonischer Vereinbarung, wenn die Vormittagssprechstunden wegen des Besuches von Lehrveranstaltungen nicht wahrgenommen werden können; Tel. 39-22 81).

Betreuungsprogramm:

Das Akademische Auslandsamt stellt für jedes Semester ein kulturelles Betreuungsprogramm für ausländische Studierende und Gastwissenschaftler zusammen. Bestandteile des Programms sind

z. B. Stadtführungen in Mainz, Exkursionen in andere deutsche Städte und Besuche kultureller Veranstaltungen. Das Programm ist jeweils am Semesterbeginn im Akademischen Auslandsamt,

Raum 00-115/116, erhältlich und wird an den Schwarzen Brettern der Institute bzw. Fachbereiche ausgehängt.

Allgemeiner Hochschulsport

Der Allgemeine Hochschulsport bietet Studierenden und Bediensteten der Universität Möglichkeiten sportlicher Betätigung. Das Sportangebot ist

im Anschluß an die Lehrveranstaltungen des Fachbereichs Sport ausgedruckt.

Arbeitsvermittlung

Das Arbeitsamt Mainz unterhält im Studentenhäus, Staudingerweg 21, Eingang F, eine Job-Vermittlung für Studenten. Vermittelt werden Tagesjobs, Teilzeitbeschäftigungen, längerfristige Tä-

tigkeiten für die Semesterferien. Die Besuchszeiten sind: Montag bis Freitag von 8-12 Uhr, Montag und Dienstag von 13-15.30 Uhr. Tel. Durchwahl 248-200 oder 300.

Aufenthaltsbewilligung für ausländische Studierende

Alle ausländischen Studierenden benötigen für ihren Aufenthalt in Deutschland eine Aufenthaltsbewilligung zum Studium. Diese wird erteilt, wenn ein Studienbewerber- bzw. Studienvi- sum und eine Finanzierungsgarantie vorliegen. Zuständig hierfür ist die Stadtverwaltung Mainz, Abt. Ausländerwesen, Rheinstraße 105-107, 1. OG, Mo-Fr 7.30-12

Für die individuelle Beratung über Aufenthaltsbewilligung und Arbeitserlaubnis sowie für die erforderlichen Gutachten ist zuständig:

- Förderungs- und Sozialberatung,
Johanna EHLERS, Forum 1, EG, Raum 00-106,
Tel. 39-23 17, Sprechstunde Mi 16-17
- der Ausländerbeauftragte:
Univ.-Prof. Dr. Franz HAMBURGER, FB 11,
Pädagogisches Institut, Tel. 39-29 18

Auszeichnungen

Förderpreis des Landes Rheinland-Pfalz für Hochschulabsolventen und Nachwuchswissenschaftler auf dem Gebiet »Behinderte und Arbeitswelt«

Landesamt für Jugend und Soziales
Rheinland-Pfalz, Rheinallee 97-101,
55118 Mainz, Tel. 967-210, Fax 967-310

Um die wissenschaftliche Auseinandersetzung mit Fragen und Problemen der Eingliederung Schwerbehinderter in Arbeit, Beruf und Gesellschaft anzu- regen und um künftige Verantwortungsträger mit den spezifischen Bedürfnissen Behinderter in der Arbeitswelt bekannt zu machen, stiftet das Land Rheinland-Pfalz einen Förderpreis für Hochschul- absolventen und Nachwuchswissenschaftler. Es gelten dafür folgende Grundsätze:

1. Der Preis wird jährlich verliehen. Ausgezeich- net werden hervorragende Diplomarbeiten bzw. vergleichbare Abschlußarbeiten und Dissertati- onen. In Frage kommen besonders Arbeiten aus den

Ingenieur- und Arbeitswissenschaften, den Rechts- und Staatswissenschaften sowie den Fä- chern Medizin, Volkswirtschaftslehre, Betriebs- wirtschaftslehre, Soziologie, Psychologie, Päd- agogik, Philosophie und Theologie.

2. Der Preis ist mit 2.000,- DM für eine Diplom- arbeit bzw. eine vergleichbare wissenschaftliche Abschlußarbeit und mit 5.000,- DM für eine Dis- sertation dotiert. Eine Teilung des Preises ist nicht zulässig, wohl aber die Vergabe mehrerer Preise in einem Jahr.

3. Ausgezeichnet werden können alle Personen, die in dem der Verleihung vorangehenden Kalen- derjahr an einer Wissenschaftlichen Hochschule in Rheinland-Pfalz ein Studium oder eine Promo- tion abgeschlossen haben. Vorschlagsberechtigt sind alle Professoren, die als Prüfer in der Studien- abschußprüfung oder als Gutachter im Promo- tionsverfahren tätig waren. Der Vorschlag ist über den Präsidenten der Hochschule beim Präsidenten

des Landesamtes für Jugend und Soziales Rheinland-Pfalz einzureichen.

Forschungsförderpreise der Vereinigung der Freunde der Universität Mainz e.V.

Es werden jährlich sechs Preise von der Vereinigung der Freunde der Universität Mainz e.V. vergeben, davon zwei Forschungsförderpreise von je 5.000,- DM und vier Dissertationspreise von je 3.000,- DM. Die Preise sollen für herausragende Arbeiten vergeben werden, wobei eine hälftige Verteilung für die Bereiche Naturwissenschaften/Medizin sowie Geistes-, Gesellschafts-, Kultur- und Sprachwissenschaften angestrebt wird. Sollte in einem Jahr keine geeignete Kandidatin oder kein geeigneter Kandidat für die Preisvergabe benannt werden können, werden die Mittel in das Folgejahr übertragen. Die Preise der Vereinigung dürfen nicht geteilt werden.

Die Fachbereiche benennen dem Präsidenten der Universität (z. H. Referat 113, Dr. SPATH, Tel. 39-58 91) zum 15. Januar und 15. Mai die Kandidatinnen bzw. Kandidaten für die Preisvergabe.

Über die Vergabe entscheidet ein Gremium, dem der Präsident als Vorsitzender, drei Vertreter der Vereinigung der Freunde der Universität Mainz e.V. sowie diejenigen Dekane angehören, aus deren Fachbereichen innerhalb der Vorschlagsfrist Preisträger benannt wurden.

Gutenberg-Stipendium der Stadt Mainz

Das Stipendium wird jeweils im Wintersemester ausgeschrieben und jährlich im Juni (Johannisfest) von der Gutenberggesellschaft an solche Studierende der Mainzer Hochschulen vergeben, die eine wissenschaftliche oder künstlerische Arbeit vorlegen, deren Thema im Zusammenhang mit der Stadt Mainz steht. Über die Vergabe entscheidet ein aus Vertretern der Stadtratsfraktionen, den Präsidenten der Hochschulen in Mainz und studentischen Vertretern zusammengesetztes Kuratorium unter dem Vorsitz des Mainzer Oberbürgermeisters. Interessenten melden sich bei dem Senatsausschuß für Studienbeihilfen, Geschäftsführung: Förderungs- und Sozialberatung, Forum universitatis, Eingang 1, Zi. 00-106, Mo-Fr 11-12, Tel. 39-23 17.

Preis der Firma C. H. Boehringer Sohn

Der Preis wird jährlich vergeben für hervorragende wissenschaftliche Leistungen auf dem Gebiet der Medizin und zwar in der Regel jeweils zur Hälfte an einen Bewerber aus dem Bereich der theoretischen und der klinischen Medizin. Die Ar-

beiten aus dem Bereich der theoretischen Medizin sollten einen klinischen Bezug erkennen lassen.

Die einschlägige wissenschaftliche Arbeit muß an einem Institut oder einer Klinik der Johannes Gutenberg-Universität durchgeführt worden sein. Über die Vergabe des Preises entscheidet der Fachbereich Medizin.

Preis der Johannes Gutenberg-Universität

Jedem Fachbereich stehen alle zwei Jahre 4000,- DM zur Vergabe des Preises der Johannes Gutenberg-Universität zur Verfügung. Der Preis soll

- bei den Fachbereichen mit Promotionsmöglichkeit für weit über dem Durchschnitt liegende Dissertationen und
- bei den Fachbereichen ohne Promotionsmöglichkeit für besonders qualifizierte künstlerische Leistungen verliehen werden.

Die Entscheidung darüber, wem der Preis zuerkannt wird, fällt in die Zuständigkeit der Fachbereiche. Ausnahmsweise kann der Preis halbiert werden. Eine Stückelung unter 2.000,- DM ist jedoch nicht zulässig.

Preis der Industrie- und Handelskammer für die Pfalz

Der Preis wird vergeben für wissenschaftliche Arbeiten, die den Lebensbereich der pfälzischen Wirtschaft mittelbar oder unmittelbar berühren. Diplomarbeiten und Dissertationen oder sonstige, diesen in Form und Umfang entsprechende Arbeiten gelten in gleichem Maße.

Über die Verleihung des Preises entscheidet eine Kommission. Anträge sind mit einem Exemplar der Arbeit an den Präsidenten der Universität zu richten.

Preis der Landesbank Rheinland-Pfalz – Girozentrale

Ausgezeichnet wird die beste Dissertation des Jahres. Vorschlagsberechtigt ist entsprechend dem Rotationsprinzip jedes Jahr ein anderer Fachbereich/eine andere Fachbereichsgruppe.

Preis des Fürsten zu Ysenburg und Büdingen

Anlässlich der 500-Jahr-Feier hat Otto Friedrich Fürst zu Ysenburg und Büdingen der Johannes Gutenberg-Universität Mainz einen Preis gestiftet. Mit diesem Preis in Höhe von 4.200,- DM soll alle zwei Jahre die beste Arbeit auf dem Gebiet der mittleren und neueren Geschichte ausgezeichnet werden. Über die Verleihung des Preises entscheidet eine Kommission. Anträge sind an den Dekan des Fachbereichs 16 zu richten.

Beglaubigungen

Urkunden und Zeugnisse, die zu Studienbeginn oder für Examina vorgelegt werden müssen, werden nicht an der Universität beglaubigt. Zuständig sind:

- Einwohner- und Meldeamt, Rheinstr. 105-107, 55116 Mainz, Tel. 12-35 30, Mo, Di 8-12, Mi 13.30-17.30, Do, Fr 8-12
- das Rechtsamt, Bauerngasse 7, 3. Stock, Zi. 204, Tel. 12-24 01, Mo-Do 8.30-12, Mo, Mi 13.30-16, Fr 8.30-12

- die Ortsverwaltungen in den Stadtteilen (für Mainz-Altstadt: Rathaus, Zi. 219, Tel. 12-29 10, Mo-Fr 8.30-12)
- das Hauptamt, Rathaus, Zi. 437, Tel. 12-21 26, Mo-Do 13.30-16
- die jeweils ausstellende Behörde
- im Ausland: deutsche konsularische Vertretung

Behindertenfragen

Für den Campus liegt für Rollstuhlfahrer, Geh- und Sehbehinderte sowie für Blinde ein Wegweiser an den Hauptportalen und bei der Förderungs- und Sozialberatung aus. Er informiert über alle behindertengerechten Einrichtungen.

Das Behindertenreferat des AStA (Adresse s. unten) hält ebenfalls einen Lageplan des Campus bereit, der über die Zugänglichkeit von Räumen und das Vorhandensein von behindertengerechten Einrichtungen informiert.

- Beauftragter der Dienststelle (Campus) für behinderte Bedienstete: Ltd. Regierungsdirektor Andreas GEPP, Dezernat Personal und Studierende, Tel. 39-22 04/32 97
- Senatsbeauftragter für behinderte Studierende: Univ.-Prof. Dr. E. STOFFT, Anatomisches Insti-

tut, Tel. 39-21 72

Sprechstd. Di 16-17, Forum universitatis 1, EG, Zi. 00-106, Tel. 39-23 17

- Ansprechpartnerin der Verwaltung für behinderte Studierende: Johanna EHLERS, Forum universitatis 1, EG, Zi. 00-106, Tel. 39-23 17, Mo-Fr 11-12
- Zentraler Service für behinderte Studierende: Studienhelfer für alle Behinderungsarten.
 - Forum universitatis 1, EG, Zi. 00-106, Tel. 39-30 85, Mo-Fr 8.30-16
 - Universitätsbibliothek, EG, links, Tel. 39-30 99, Mo-Do 8-20, Fr 8-14 u. 15-18
- Behindertenreferat des AStA: Studentenhaus, Staudingerweg 21, Tel. 39-54 29, Di 13-15, Do 15-17

Belegnachweis (Belegen)

Jeder Studierende trägt eigenverantwortlich die von ihm besuchten Lehrveranstaltungen semesterweise in einen Belegnachweis ein und heftet

diesen zusammen mit der Quittung über die gezahlten studentischen Beiträge in sein Studienbuch.

Beratungsmöglichkeiten für Studierende

Beratung ausländischer Studierender/Studienbewerber

- Akademisches Auslandsamt, s. S. 41
- Ausländerbeauftragter: Univ.-Prof. Dr. Franz HAMBURGER, FB 11, Pädagogisches Institut, Tel. 39-29 18, Sprechstd. Mi 16-17, Forum universitatis 1, EG, Zi. 00-106, Tel. 39-23 17

Förderungs- und Sozialberatung

Forum universitatis 1, Zi. 00-106, Tel. 39-23 17, Mo-Fr 11-12

Beratung bei Studienfinanzierung durch BAföG, Stipendien, Beihilfen und Darlehen, Nachwuchsförderung durch Graduiertenförderung, Stipendien und Projekte, Wohnungsangelegenheiten, Versicherungen, Kinderbetreuung, Aufenthalts- und Arbeitserlaubnis, Sozialberatung für Schwangere, Studierende mit Kindern, Behinderte und Ausländer.

Frauenspezifische Beratung

Frauenbüro: Forum 3, R 402-406, Tel. 39-29 88/47 87 oder 17-67 44, Mi 10-14

Studienfachberatung

Beratung während des gesamten Studienverlaufs durch Professoren, Dozenten bzw. akademische Mitarbeiter der Fachbereiche und Institute. Sie erteilen Auskünfte insbesondere zu den fachspezifischen Fragen des Studiums:

- Inhalte und Schwerpunkte des Studienfaches
- Studien- und Prüfungsordnungen
- Anrechnung bisher erbrachter Studienleistungen
- formale Anforderungen des Studienfaches

Die Angabe der Berater und ihrer Sprechzeiten erfolgt im Abschnitt »Informationen für Studierende« der jeweiligen Fachbereiche. Auch die Fachschaften der Fachbereiche beraten über Studiengänge und bieten Hilfe an.

Studienordnungen und Prüfungsordnungen sind bei den Dekanaten der Fachbereiche erhältlich.

Zentrale Studienberatung

- Postanschrift: Zentrale Studienberatung der Johannes Gutenberg-Universität, 55099 Mainz, Tel. 39-33 62/33 61

- Besucheranschrift: Forum universitatis 1, EG, Zi. 00-123
- Sprechzeiten Mo-Mi 9-11, Do 14-16, Sprechzeiten für Stipendiatinnen und Stipendiaten der Otto Benecke Stiftung Di 12-13, Do 14-15

Die Zentrale Studienberatung ist Anlaufstelle für alle diejenigen, die in allgemeinen Fragen sowie in fächer- und fachbereichsübergreifenden Angelegenheiten Rat suchen. Ferner koordiniert sie die Beratungsaktivitäten der Hochschule und vermittelt Studierende an die zuständigen Studienfachberater und speziellen Beratungseinrichtungen.

Bei der Zentralen Studienberatung befindet sich eine »Infothek«. Diese Präsenzbibliothek verfügt über bildungspolitische, studienberatende und arbeitsmarktpolitische Literatur und Informationschriften (u. a. Prüfungsordnungen, Studienordnungen), Öffnungszeit Mo-Fr 8-11.

Beratungsmöglichkeiten bei Studien- und Lebensproblemen

(kostenlos und vertraulich)

Beratungsstelle der Universität für studentische Lebensfragen

Staudingerweg 21, Tel. 39-23 12, Fax 39-29 19; Leitung: N. N.; Mitarbeiter: Dipl.-Psych. Elisabeth MOHR, Dipl.-Psych. Christiane GOEBELS-LOFINK, Dipl.-Psych. Martin ASSHOFF, Dipl.-Psych. Stephanie RÖHRIG, Renate SUCKERT, VAe; Freie Mitarbeiter: Dr. Toni ALSTON, Dipl.-Psych. Insa HOLZAPFEL-GLANZMANN, Dipl.-Psych. Eckart WIEDERHOLD, Dipl.-Psych. Eva STEIN, Dipl.-Psych. Ulrike HICKEL

An die Beratungsstelle können sich Studierende wenden, die psychologisch-therapeutische Hilfe bei Studien- und Lebensproblemen suchen. Sprechstd. n. V., Anmeldung Mo-Fr 10-12

Sozialberatungsstelle des Studentenwerks Mainz

Dipl.-Sozialarbeiterin Hildegard DIETRICH, Staudingerweg 21, Studentenhaus, Eingang A,

Tel. 39-49 00, Sprechzeiten Mo-Di 9-12, Mi-Do 13-16 und n. tel. V.

Anlässe, ein Beratungsgespräch in Anspruch zu nehmen, können z.B. sein: Beziehung- oder Partnerschaftskrisen, überhöhte Studierenerwartungen, Lernschwierigkeiten, Prüfungsangst, Doppelbelastung durch Job oder Familie, Studienfinanzierung, Anspruchsvoraussetzungen für soziale Hilfen, Mißerfolgsorientierung u.s.w. Ein Gespräch kann helfen, Konflikte oder beginnende Probleme zu erkennen, zu erklären, nicht erkannte Zusammenhänge herzustellen und nach Lösungen zu suchen.

Beratungsstelle des Caritas-Verbandes Mainz e. V.

Der Caritas-Verband bietet in der Kath. Hochschulgemeinde (Newmanhaus), Saarstr. 20, den Studierenden Beratung bei Problemen und Konflikten an. Die Beratungsgespräche sind für alle offen. Offene Sprechzeiten: Mo 10-11, Mi 14-15 und n. V. Anmeldung: Tel. 38 70 47, Dipl.-Psych. Birgitt DAHLEM, Anne KAISER.

Berufsberatung

Arbeitsamt Mainz, Untere Zahlbacher Str./Ecke Saarstr., 55131 Mainz, Anmeldung Berufsberatung Tel. 248-259

Die Berufsberatung für Abiturienten und Hochschüler des Arbeitsamtes Mainz informiert und berät in allen Fragen der Berufswahl, der Berufswahlmöglichkeiten nach dem Studium und bei Studienproblemen. Sie nutzt ein bundesweites Datensystem und ist nicht auf lokale Informationen beschränkt. Bei einem Studienabbruch helfen die Berufsberater auf der Suche nach alternativen

schulischen oder betrieblichen Ausbildungsmöglichkeiten sowie Umschulungsmaßnahmen. Eine ausführliche Beratung findet nach vorheriger Terminvereinbarung statt. Für kurze Informationen oder zur Kontaktaufnahme sind die Berufsberater während der Vorlesungszeit im Studentenhaus, Staudingerweg 21, 1. Stock, Eingang D, Zi. 349, montags und donnerstags 13-14.30 Uhr erreichbar. Darüber hinaus wenden sich Ratsuchende an die Berufsberatung des Arbeitsamtes Mainz (Untere Zahlbacher Str./Ecke Saarstr.).

Beurlaubung

Beim Vorliegen wichtiger Gründe (z.B. Krankheit, deren voraussichtliche Dauer ärztlich bescheinigt werden muß, Vorbereitung auf das Abschlußexamen) kann der Studierende beurlaubt werden. Die Gründe, auf die sich der Antrag auf Beurlaubung stützt, sind in geeigneter Weise zu belegen. Die Beurlaubung ist innerhalb der Rück-

meldefrist zu beantragen. Sie kann jeweils nur für ein Semester ausgesprochen werden. Urlaubssemester zählen nicht als Fachsemester. Die Beurlaubung befreit nicht von der Zahlung der Sozialbeiträge. Außerdem ist der Nachweis der gesetzlichen Krankenversicherung zu erbringen.

Bewerbung

Zur Aufnahme des Studiums an der Universität Mainz ist eine Antragstellung innerhalb der Bewerbungsfrist erforderlich. Bewerbungsschluß für alle Studiengänge bei der ZVS und den Universitäten ist der

- 15.07. für das Wintersemester und
- 15.01. für das Sommersemester.

Die Anforderung der Bewerbungsvordrucke ist laut folgender Tabelle bei ZVS, ST, AAA oder GERM yorzunehmen. Für dort nicht genannte

Studienfächer ist für Deutsche das ST, bei Ausländern das AAA zuständig.

Die entsprechenden Vordrucke für eine Bewerbung werden zugesandt. Sie müssen dann innerhalb der gesetzten Bewerbungsfrist vollständig (auch mit den angeforderten Zeugnissen) ausgefüllt abgegeben oder zurückgesandt werden. Mit unvollständigen Angaben wird die Bewerbung nicht angenommen.

Studiengang/ Studienfach	Bewerbung zum 1. Fachsemester			
	Deutsche	Bildungsinländer ¹	EG-Ausländer ²	Ausländer mit ausl. HZB ³
Anthropologie	ST	ST	AAA	AAA
Betriebswirtschaft	ZVS	ZVS	ZVS	AAA
Biologie	ZVS	ZVS	ZVS	AAA
Biologie (Lehramt an Gymnasien)	ST	ST	AAA	—
Kunstgeschichte	ST	ST	AAA	AAA
Medizin	ZVS	ZVS	ZVS	AAA
Pharmazie	ZVS	ZVS	ZVS	AAA
Psychologie (nur WS)	ZVS	ZVS	ZVS	AAA
Psychologie (NF Magister)	ST	ST	AAA	AAA

Studiengang/ Studienfach	Bewerbung zum 1. Fachsemester			
	Deutsche	Bildungsinländer ¹	EG-Ausländer ²	Ausländer mit ausl. HZB ³
Publizistik	ST	ST	AAA	AAA
Rechtswissenschaft	ZVS	ZVS	ZVS	AAA
Theaterwissenschaft	ST	ST	AAA	AAA
Volkswirtschaft	ZVS	ZVS	ZVS	AAA
Wirtschaftspädagogik	ST	ST	AAA	AAA
Zahnmedizin	ZVS	ZVS	ZVS	AAA
Dolmetscher Übersetzer	GERM	GERM	GERM	GERM

- 1 Ausländer mit deutschem Abitur
 2 Ausländer mit Staatsangehörigkeit eines EG-Landes mit deutschen oder ausländischen Zeugnissen
 3 Ausländer mit ausländischen Zeugnissen ohne EG-Staatsangehörigkeit

ZVS: Zentralstelle für die Vergabe von Studienplätzen (ZVS), Sonnenstr. 171, 44128 Dortmund. Die ZVS-Zulassungsanträge verteilt die ZVS, die Zentrale Studienberatung, das Studentensekretariat und das Akademische Auslandsamt.

ST: Studentensekretariat der Johannes Gutenberg-Universität, 55099 Mainz. Besucheranschrift: Forum universitatis 3, Tel. 39-26 57, Fax 39-54 02

AAA: Johannes Gutenberg-Universität Mainz, Akademisches Auslandsamt, D-55099 Mainz. Besucheranschrift: Becherweg 2, EG

GERM: Studentensekretariat Fachbereich Angewandte Sprach- und Kulturwissenschaft, An der Hochschule 2, 76726 Germersheim, Tel. (0 72 74) 5 08-4 07, Fax 508-4 29

DAUER DER ZULASSUNGSBESCHRÄNKUNG

Studienfach	Zulassungsbeschränkung
Anthropologie	1. Fachsemester
Betriebswirtschaft	alle Fachsemester
Biologie	1. Fachsemester
Biologie (Lehramt an Gymnasien)	1. Fachsemester
Kunstgeschichte	1. Fachsemester
Medizin	alle Fachsemester
Pharmazie	alle Fachsemester
Psychologie	alle Fachsemester
Psychologie (NF Magister)	1. Fachsemester
Publizistik	1. Fachsemester
Rechtswissenschaft	1. Fachsemester
Theaterwissenschaft	1. Fachsemester
Volkswirtschaft	1. Fachsemester
Wirtschaftspäd.	1. Fachsemester
Zahnmedizin	alle Fachsemester

STUDIENPLATZTAUSCH

Eine Zulassungsmöglichkeit zu einem höheren Fachsemester in den vollständig zulassungsbeschränkten Studiengängen ist der Studienplatztausch. Informationen erhalten Sie bei der Zentralen Studienberatung und beim Studentensekretariat; der Tausch wird beim Studentensekretariat durchgeführt. Sie können nur den Studienplatz tauschen, wenn Sie einen Tauschpartner der gewünschten Universität gefunden haben, der denselben Studiengang studiert und sich im selben Fachsemester wie Sie befindet. Maßgebend bei medizinischen Studiengängen ist die Übereinstimmung der vorklinischen oder der klinischen Semester.

Botanischer Garten

Der Botanische Garten wurde kurz nach der Wiedereröffnung der Universität angelegt. Die heutige Fläche umfaßt 10 ha. Schwerpunkte des Freilandes sind das Arboretum, die Biologische Abteilung, die Steppenanlage und die Systematische Abteilung. Das Freigelände ist täglich von 7.30-17 Uhr bei freiem Eintritt für alle Studierenden geöffnet. Zahlreiche Bänke laden zum Verweilen ein.

Von den Gewächshäusern sind nur einige von 10-15 Uhr (außer Montag und Freitag) zugänglich. Ein kleiner Einblick in die Artenfülle und die Le-

bensformen von Pflanzen außereuropäischer Lebensräume ist somit möglich. Im Nutzpflanzenhaus sind die wichtigsten Kulturpflanzen der Tropen und Subtropen zu sehen.

Während des Sommerhalbjahres finden regelmäßig Führungen statt. Ihre Ankündigung erfolgt in der Presse. Für Gruppen können auch Sonderführungen vereinbart werden (Tel. 39-26 28/22 51). Prospekte sind am Garteneingang, ein Gartenführer und ein Gehölzverzeichnis im Buchhandel erhältlich.

Cafeterien

Träger: Studentenwerk Mainz, Staudingerweg 21

- Café medicum, Obere Zahlbacher Straße 63, Mo-Do 8.30-16, Fr 8.30-15
- Cafeteria am Forum, Becherweg 5 (Alte Mensa), Mo-Do 9-15, Fr 9-14
- Cafeteria MPI für Polymerforschung, Ackermannweg 10, Mo-Fr 8.45-14.15
- Cafeteria Philosophicum, Welderweg 18, Mo-Do 8.45-16.30, Fr 8.30-15.15 (in der vorlesungsfreien Zeit geschlossen)

- Cafeteria RW I, Welderweg 9, Mo-Do 9-18, Fr 9-17
- Cafeteria SB II, Bentzelweg 17, Mo-Do 8.30-16.30, Fr 8.30-15.30 (in der vorlesungsfreien Zeit geschlossen)
- Cafeteria Zentralmensa, Staudingerweg 15, Obergeschoß, Mo-Fr 8.30-16

Deutsche Sprachkurse für Ausländer

- Postanschrift: Lehrgebiet Deutsch als Fremdsprache der Johannes Gutenberg-Universität Mainz, 55099 Mainz
- Besucheranschrift: Welderweg 18 (Philosophicum), Tel. 39-26 48

Alle ausländischen Studierenden aus nicht deutschsprachigen Ländern müssen gemäß Rahmenordnung der Landesrektorenkonferenz vor Aufnahme des Fachstudiums die Prüfung zum Nachweis deutscher Sprachkenntnisse ablegen. Die Sprachkenntnisse werden vom Lehrgebiet Deutsch als Fremdsprache überprüft. Bewerber, die die Sprachprüfung nicht bestehen, können – sofern Lernplätze für Deutsch als Fremdsprache zur Verfügung stehen – im Lehrgebiet Deutsch als

Fremdsprache Deutsch lernen und für diese Zeit, jedoch höchstens für vier Semester, dort eingeschrieben werden, wobei zu bedenken ist, daß die Universität Mainz für die Aufnahme in die Phase I die erfolgreich abgeschlossene Grundstufe Deutsch als Fremdsprache voraussetzt. Nach Bestehen der Prüfung zum Nachweis deutscher Sprachkenntnisse können ausländische Studienbewerber in das Fachstudium eingeschrieben werden. Bei zulassungsbeschränkten Fächern gelten Sonderregelungen. Ausländische Studenten, die ins Fachstudium aufgenommen wurden, können an studienbegleitenden Sprachveranstaltungen teilnehmen.

Einfahrerlaubnis

Verkehrsaufsicht: Forum universitatis 3, Erdgeschoß, Zi. 00-336, Tel. 39-26 07, Sprechzeiten: Mo, Do, Fr 9.30-11.30, Di, Mi 13.30-15.30
Die für das laufende Semester und das nächste Semester gültigen Vergabebedingungen für eine

Einfahrerlaubnis auf das Universitätsgelände können jeweils zu Semesterbeginn an der Pforte Campus, Ackermannweg 11, sowie bei der Verkehrsaufsicht eingesehen werden.

Einführungsveranstaltungen

Studieneinführungsveranstaltungen der Fachbereiche

Einführungsveranstaltungen für Studienanfänger, Fach- und Hochschulortwechsler werden in allen Fächern zu allen Studiengängen eine Woche vor Semesterbeginn (17. – 21. Oktober 1994) angeboten.

MONTAG, 17. OKTOBER 1994

- Studium generale
11 Uhr — N 2
- Soziologie
11-13 — P 11
- Mathematik
11-13 — N 1
- Geschichte
14-16 — P 1
- Publizistik
16-18 — P 1

DIENSTAG, 18. OKTOBER 1994

- Englisch, Anglistik, Amerikanistik, Englische Sprachwissenschaft
9-11 — P 1
- Medizin und Zahnmedizin (Teil 1)
10-11 — Becherweg 13, Hs 19
- Pädagogik: Diplomstudiengang
10-12 — P 11
- Filmwissenschaft
10-12 — P 3
- Allgemeine Sprachwissenschaft
11-12 — P 12
- Physik
11-13 — Hs 20
- Vergleichende Sprachwissenschaft
12-13 — P 12
- Pädagogik: Magister- und Promotionsstudiengang
12-14 — P 11
- Iranistik
13-14 — PR 326
- Medizin und Zahnmedizin (Teil 2)
14-15 — Hs 19
- Politikwissenschaft/Sozialkunde
14-16 — P 1
- Theaterwissenschaft
14-16 — P 15

- Ethnologie, Afrikanische Philologie und Afrika-Studien
16-18 — Forum 7, Hs 13
- Buchwesen
16-18 — P 6
- Kunstgeschichte, Christliche Archäologie und Byzantinische Kunstgeschichte
17-18 — P 2

MITTWOCH, 19. OKTOBER 1994

- Indologie
9-10 — P Zi. 321
- Psychologie für Nebenfachstudenten
9-10 — P 11
- Chemie Diplom und Lehramt
9-11 — Hs 22
- Wirtschaftswissenschaften
9-11 — RW 1
- Französisch/Romanische Philologie
9-11 — P 1
- Psychologie für Hauptfachstudenten
10-12 — P 11
- Klassische Archäologie
11-13 — P 3
- Deutsch/Deutsche Philologie
11-13 — P 1
- Orientkunde
12-13 — PR 314 od. Welderweg 20, PR 00 112
- Studienförderung nach BAföG
13-14 — Hs 13, Forum 7
- Chemie Lehramt (zusätzlich)
14-15 — Becherweg 34, SR SB I
- Allgemeine und Vergleichende Literaturwissenschaft
14-16 — P 6
- Musikwissenschaft
14-16 — P 161
- Rechtswissenschaft
16-18 — RW 1
- Lehramt an Gymnasien
16-18 — P 1
- Erziehungswissenschaftliches Begleitstudium für Lehramtsstudiengänge
18-20 — P 1

DONNERSTAG, 20. OKTOBER 1994

- Ägyptologie
9-10 — P 205

- Philosophie
11-13 — P 11
- Russisch/Slavische Philologie
11-13 — P 15
- Informationen zum Studium im Ausland
14-15 — Forum 1, Hs 7
- Integriertes Studienprogramm
(Magister/Maîtrise)
15-17 — P 11
- Musik
16-18 — Konzerts. Musik, Binger Str. 26

FREITAG, 21. OKTOBER 1994

- Klassische Philologie
9-11 — P 206
- Geologie, Paläontologie, Mineralogie
9-11 — N 3
- Biologie
10-12 — Becherweg 9, Hs 18
- Geographie
11-13 — N 3

MONTAG, 24. OKTOBER 1994

- Sport
8.15-9 — Hs 2 (FB 26)
- Bildende Kunst
11-12 — Hs FB 24
- Pharmazie
11-13 — SR Pharmazie
- Evangelische Theologie
15 c.t. — Forum 4, R 00-415

DIENSTAG, 25. OKTOBER 1994

- Ethnologie, Afrikanische Philologie und Afrika-Studien: Vorstellung der Lehrveranstaltungen (Muppet-Show)
11-13 — Aud. max.

- Allgemeine und Angewandte Sprachwissenschaft (FB 23/Germersheim)
18-20 — Aud. max.

MITTWOCH, 26. OKTOBER 1994

- Sprach- und Kulturosoziologie (FB 23/ Germersheim)
18-20 — Aud. max.

FB 01: KATHOLISCHE THEOLOGIE

Der Einführungskurs I (verpflichtend für das 1. und 2. Fachsemester) wird von Dr. Thomas BERGER und Akad. Mitarbeitern geleitet.

- Entweder als Intensivwoche: Mo, 17. Oktober 1994, 9 Uhr, bis Fr, 21. Oktober 1994, 17 Uhr, Priesterseminar, Augustinerstraße 34, 55116 Mainz. Anmeldung: Im Büro der Studienberatung (Forum 6, R 01-611, Tel. 39-27 45). Es besteht die Möglichkeit der Teilnahme am Mittagessen. Die Mittagessengebühr (voraussichtlich 30,- DM) ist bei der Anmeldung zu zahlen.
- Oder als Semesterkurs: Wöchentlich ein 2-std. Tutorium. Beginn: Do, 27.10.1994, 8 Uhr, Forum 6, R 01-624. Anmeldung: Im Büro der Studienberatung (Forum 6, R 01-611, Tel. 39-27 45).
- Anmeldeschluß für die Intensivwoche und den Semesterkurs ist Di, 11. Oktober 1994.

Erstsemesterveranstaltungen der Fachschaften

Während der Einführungswoche (und darüber hinaus) bieten die Fachschaften Beratungen von Studierenden für Studierende an. Achten Sie auf die Aushänge der Fachschaften vor ihren Büros. Anschriften s. »Informationen für Studierende«.

Einschreibung (Immatrikulation)

Die Einschreibung kann nur dann erfolgen, wenn der Bewerber auf seinen Antrag einen Zulassungsbescheid erhalten hat. Angaben über den Zeitpunkt der Immatrikulation, vorzulegende Unterlagen, Einschreibeverfahren und weitere wichtige Informationen sind dem Bescheid zu entnehmen. Erst mit der Immatrikulation erwirbt der Stu-

dierende das Recht auf die Teilnahme an Lehrveranstaltungen. Mit der Einschreibung erhält der Studierende ein Studienbuch der Universität und den Studierendenausweis. Studienbücher, die der Bewerber während des vorangegangenen Studiums an einer anderen Hochschule erhalten hat, werden weitergeführt.

Ferien

(Alle Angaben ohne Gewähr)

Ferienregelung in den Bundesländern im Schuljahr 1994/95 (Stand Februar 1994)

Land	Sommer 1994	Herbst 1994	Weihn. 1994/95	Ostern 1995	Pfingsten 1995
Baden-Württemb.	7.7.-20.8.	2.11.-4.11.	22.12.-7.1.	18.4.-22.4.	29.5.-9.6.
Bayern	28.7.-12.9.	31.10.-4.11.	27.12.-7.1.	10.4.-22.4.	6.6.-17.6.
Berlin	14.7.-24.8.	22.10.-29.10.	24.12.-4.1.	14.4.-2.5.	—
Brandenburg	7.7.-20.8.	4.10.-8.10.	23.12.-4.1.	18.4.-22.4.	6.6.-7.6.
Bremen	21.7.-3.9.	24.10.-31.10.	23.12.-7.1.	30.3.-19.4.	—
Hamburg	18.7.-27.8.	24.10.-29.10.	23.12.-7.1.	6.3.-18.3.	—
Hessen	18.7.-26.8.	17.10.-28.10.	23.12.-11.1.	3.4.-21.4.	—
Meckl.-Vorpom.	14.7.-27.8.	17.10.-22.10.	19.12.-2.1.	12.4.-19.4.	2.6.
Niedersachsen	21.7.-31.8.	20.10.-1.11.	23.12.-7.1.	3.4.-19.4.	6.6.
Nordrhein-Westf.	23.6.-6.8.	4.10.-7.10.	23.12.-6.1.	3.4.-22.4.	6.6.
Rheinland-Pfalz	30.6.-10.8.	17.10.-22.10.	23.12.-6.1.	3.4.-22.4.	6.6.
Saarland	30.6.-13.8.	17.10.-22.10.	21.12.-7.1.	10.4.-24.4.	—
Sachsen	30.6.-10.8.	13.10.-22.10.	22.12.-4.1.	13.4.-22.4.	1.6.-6.6.
Sachsen-Anhalt	30.6.-10.8.	17.10.-22.10.	23.12.-5.1.	13.4.-22.4.	1.6.-3.6.
Schleswig-Holst.	14.7.-27.8.	17.10.-29.10.	23.12.-7.1.	10.4.-22.4.	—
Thüringen	14.7.-27.8.	24.10.-29.10.	22.12.-4.1.	10.4.-22.4.	2.6.-6.6.

Langfristige Sommerferienplanung der Schulen

(Beschuß der 256. Plenarsitzung der Ständigen Konferenz der Kultusminister und -senatoren der Länder in der Bundesrepublik Deutschland vom 6. Dezember 1991)

Land	1995	1996	1997	1998	1999	2000	2001	2002
Baden-Württemb.	27.7.-9.9.	25.7.-7.9.	31.7.-13.9.	30.7.-12.9.	29.7.-11.9.	27.7.-9.9.	26.7.-8.9.	25.7.-7.9.
Bayern	27.7.-11.9.	1.8.-16.9.	31.7.-15.9.	30.7.-14.9.	29.7.-13.9.	27.7.-11.9.	26.7.-10.9.	1.8.-16.9.
Berlin	29.6.-12.8.	20.6.-3.8.	19.6.-2.8.	9.7.-22.8.	15.7.-28.8.	20.7.-30.8.	19.7.-29.8.	4.7.-14.8.
Brandenburg	29.6.-12.8.	20.6.-3.8.	19.6.-2.8.	9.7.-19.8.	15.7.-25.8.	20.7.-30.8.	19.7.-29.8.	4.7.-14.8.
Bremen	6.7.-19.8.	27.6.-10.8.	17.7.-30.8.	23.7.-2.9.	22.7.-1.9.	13.7.-23.8.	28.6.-8.8.	20.6.-31.7.
Hamburg	29.6.-9.8.	20.6.-31.7.	26.6.-6.8.	9.7.-19.8.	15.7.-25.8.	20.7.-30.8.	19.7.-29.8.	4.7.-14.8.
Hessen	6.7.-18.8.	18.7.-30.8.	24.7.-5.9.	16.7.-28.8.	1.7.-13.8.	22.6.-4.8.	21.6.-3.8.	27.6.-9.8.
Meckl.-Vorpom.	29.6.-9.8.	20.6.-31.7.	26.6.-6.8.	9.7.-19.8.	15.7.-25.8.	20.7.-30.8.	19.7.-29.8.	4.7.-14.8.
Niedersachsen	22.6.-2.8.	27.6.-7.8.	17.7.-27.8.	23.7.-2.9.	22.7.-1.9.	13.7.-23.8.	28.6.-8.8.	20.6.-31.7.
Nordrhein-Westf.	13.7.-26.8.	4.7.-17.8.	3.7.-16.8.	25.6.-5.8.	17.6.-31.7.	29.6.-9.8.	5.7.-15.8.	18.7.-28.8.
Rheinland-Pfalz	6.7.-18.8.	18.7.-30.8.	24.7.-3.9.	16.7.-26.8.	1.7.-11.8.	22.6.-2.8.	28.6.-8.8.	4.7.-14.8.
Saarland	6.7.-16.8.	18.7.-28.8.	24.7.-3.9.	16.7.-26.8.	1.7.-11.8.	22.6.-2.8.	21.6.-1.8.	27.6.-7.8.
Sachsen	22.6.-2.8.	27.6.-7.8.	17.7.-27.8.	23.7.-2.9.	22.7.-1.9.	13.7.-23.8.	28.6.-8.8.	20.6.-31.7.
Sachsen-Anhalt	22.6.-2.8.	27.6.-7.8.	17.7.-27.8.	23.7.-2.9.	22.7.-1.9.	13.7.-23.8.	28.6.-8.8.	20.6.-31.7.
Schleswig-Holst.	29.6.-9.8.	20.6.-31.7.	19.6.-2.8.	9.7.-19.8.	15.7.-25.8.	20.7.-30.8.	19.7.-29.8.	4.7.-14.8.
Thüringen	22.6.-2.8.	27.6.-7.8.	17.7.-27.8.	23.7.-2.9.	22.7.-1.9.	13.7.-23.8.	28.6.-8.8.	20.6.-31.7.

Ermäßigungen

Studierende können sich unter bestimmten Voraussetzungen von den Rundfunk- und Fernsehgebühren befreien lassen. Über die Anspruchsbeziehung entscheidet das Sozialamt (Mainz: Rheinstraße 43-45). Studierende, die von den Rundfunk- und Fernsehgebühren befreit sind, haben Anspruch auf Ermäßigung der Telefongebühren. Die Antragstellung erfolgt beim Telekomladen (Mainz: Am Brand 36).

Die Bundesbahn und die Verkehrsbetriebe der Stadt Mainz gewähren den ordentlich Studierenden der Johannes Gutenberg-Universität Fahrpreisermäßigung. Die hierzu notwendigen Anträ-

ge sind unmittelbar bei diesen Stellen erhältlich und werden nach durchgeführter Einschreibung vom Studentensekretariat bestätigt bzw. nach vollzogener Rückmeldung von dem Studierenden selbst mit den über EDV erstellten Bescheinigungen für Fahrpreisermäßigung versehen.

Nähere Informationen zu diesem Thema werden z. B. in der Informationsbroschüre »Studieren in Mainz« unter dem Stichwort »Gebührenermäßigung« gegeben. Die Broschüre, die jeweils zum Wintersemester erscheint, ist beim Studentenerwerk Mainz, Studentenhaus, Staudingerweg 21, Eingang A, Tel. 39-49 11, erhältlich.

Exmatrikulation

Wer die Universität verlassen will, stellt beim Studentensekretariat innerhalb der dafür vorgesehenen Frist Antrag auf Exmatrikulation (mittels des Rück-

meldungsbogens). Dem Antrag sind beizufügen: a) Studienbuch, b) Studentenausweis, c) Entlastungsnachweis (im Sekretariat erhältlich).

Förderungsmöglichkeiten

(BAföG) – Ausbildungsförderung nach Bundesausbildungsförderungsgesetz

- Postanschrift: Johannes Gutenberg-Universität – Amt für Ausbildungsförderung, Saarstraße 21, 55122 Mainz
- Besucheranschrift: Forum universitatis 6, 1. OG, Telefon: 39-9 72, Fax 39-54 52

Sprechstunden: Di 12.30-15.30, Fr 9-12 (während der Sprechstunden ist eine telefonische Auskunft nicht möglich). Persönliche Beratungs- und Informationsgespräche außerhalb der Sprechstunden nur nach vorheriger Terminvereinbarung.

Antragsausgabe: Zimmer 638, Mo-Fr 8-11.30, Di 8-11.30 und 12.30-15.30. Bei Vorlage von Unterlagen bitte Förderungsnummer angeben, soweit bekannt.

BAFÖG-BERATUNG DES ASTA

Rechts- und BAföG-Beratung außerhalb der Universitätsverwaltung im AStA (kostenlos): AStA-Sekretariat, Staudingerweg 21, Di 16-20

BAföG-Beratung außerdem noch im AStA-Sozial-Referat, Tel. 39-48 22, Sprechstd. s. Aushang

WEITERE BERATUNGSMÖGLICHKEIT

Förderungs- und Sozialberatung, Forum universitatis 1, EG, Zi. 00-106, Mo-Fr 11-12, Tel. 39-23 17

Erziehungsbeihilfe gem. 27 BVG

Eignungsfeststellungen erteilt der Senatsausschuß für Studienbeihilfen. Geschäftsführung: Förderungs- und Sozialberatung, Forum universitatis 1, Zi. 00-106, Mo-Fr 11-12, Tel. 39-23 17

Förderungsmöglichkeiten allgemeiner Art

ALEXANDER VON HUMBOLDT-STIFTUNG

- Jean-Paul-Straße 12, 53173 Bonn, Tel. (02 28) 8 33-0, Fax 83 31 99.

Präsident: Prof. Dr. Reimar LÜST. Generalsekretär: Dr. Heinrich PFEIFFER. Vertrauensdozent an der Johannes Gutenberg-Universität Mainz: Univ.-Prof. Dr. Helmut RINGS DORF, FB 19, Tel. 39-24 02

Die Alexander von Humboldt-Stiftung ist eine öffentliche Stiftung privaten Rechts. Träger ist die Bundesrepublik Deutschland, vertreten durch den Bundesminister des Auswärtigen.

Vergabe von jährlich bis zu 500 Forschungsstipendien an hochqualifizierte und promovierte Wissenschaftler des Auslandes zur Durchführung von längerfristigen (6 bis 12 Monate) Forschungsvorhaben an Universitäten oder anderen Forschungsinstituten in der Bundesrepublik Deutschland.

Offen für alle Nationen und alle Fachgebiete; Bewerbung zu jeder Zeit direkt bei der Stiftung in

Bonn; monatliche Stipendienraten 3200,- bis 4000,- DM netto je nach wissenschaftlicher Qualifikation und akademischer Stellung; Reisekosten sowie weitere Zuschläge; Altersgrenze 40 Jahre.

CARL DUISBERG GESELLSCHAFT E. V.

- Hohenstaufening 30-32, 50674 Köln,
Tel. (02 21) 20 98-0, Fax (02 21) 20 98-1 11
Geschäftsführung: Dr. Norbert SCHNEIDER,
Hauptgeschäftsführer. Landesstelle Rheinland-
Pfalz: Große Bleiche 31/33, Postfach 12 06,
55002 Mainz, Tel. 23 28 59, Leiter: Dr. Rainer
KREBS

Die Carl Duisberg Gesellschaft (CDG) ist eine gemeinnützige Organisation für internationale berufliche Weiterbildung und Personalentwicklung. Ihre Programme richten sich an Fach- und Führungskräfte in der Bundesrepublik Deutschland, in anderen Industrieländern und in der Dritten Welt.

Die angebotenen Programmaßnahmen werden aus Mitteln des Bundes, der Bundesländer und internationaler Organisationen wie z.B. Europäischer Gemeinschaft und UNO finanziert.

Die Bewerbung zu Fortbildungsprogrammen erfolgt für Deutsche bei der Zentrale der CDG in Köln, Geschäftsbereich Industrieländer, für Bewerber aus Staaten der Dritten Welt sind die Bewerbungen über die Auslandsvertretungen der Bundesrepublik Deutschland einzureichen, und es muß eine Nominierung durch die Regierung des Heimatstaates erfolgen.

Der Direkteinstieg in ein Stipendienprogramm nach Aufnahme des Studiums in Deutschland ist regelmäßig nicht möglich.

Die Landesstelle Rheinland-Pfalz berät Bewerber auf Wunsch über das vorhandene Programmangebot und die Aufnahmebedingungen.

CUSANUSWERK

- Baumschulallee 5, 53115 Bonn,
Tel. (02 28) 63 14 07/08

Vertrauensdozent an der Johannes Gutenberg-Universität Mainz: Univ.-Prof. Dr. rer. nat. Peter BECKMANN, Theoretische Physik (FB 18), Staudingerweg 7, Tel. 39-58 11

Das Cusanuswerk fördert besonders begabte deutsche katholische Studierende aller Fachrichtungen an wissenschaftlichen Hochschulen (Erststudien bis zum ersten berufsbefähigenden Examen, Promotionen in begrenztem Umfang; Zweitstudien werden in der Regel nicht gefördert.) Zu den

Eignungsvoraussetzungen zählen eindeutig überdurchschnittliche intellektuelle und wissenschaftliche Qualifikationen, geistige Offenheit, der Wille, die Aufgaben in Beruf, Gesellschaft und Kirche in christlichem Verantwortungsbewußtsein zu übernehmen.

Interessenten können sich selbst bewerben oder durch Schule, Hochschule, Studentenpfarrer oder ehemalige Stipendiaten vorschlagen lassen. Zum Auswahlverfahren gehören ausführliche wissenschaftliche Gutachten, ein Gutachten des Studentenpfarrers, ein Kolloquium mit einem Mitglied der Geschäftsstelle des Cusanuswerks.

EVANGELISCHES STUDIENWERK E. V.

- Haus Villigst, 58239 Schwerte,
Tel. (0 23 04) 75 50

Vertrauensdozent an der Johannes Gutenberg-Universität Mainz: Univ.-Prof. Dr. Friedrich Wilhelm KRON, Pädagogisches Institut (FB 11), SB II 02-653, Colonel-Kleinmann Weg 2, Tel. 39-21 43; privat: Am Linsenbergl 21, 55131 Mainz, Tel. 22 54 68

Das Evangelische Studienwerk fördert begabte evangelische deutsche Studierende aller Fachbereiche an wissenschaftlichen und künstlerischen Hochschulen. Erwartet wird von den Stipendiaten Aufgeschlossenheit für die Aufgaben der Kirche, soziales Engagement, Bereitschaft zur Mitarbeit am studienbegleitenden (praktischen und theoretischen) Programm des Werks. Der Selbstbewerbung (für das Sommersemester bis 15. September, für das Wintersemester bis 15. März) müssen zwei Gutachten beiliegen, davon eins von einem Lehrer bzw. einem Hochschullehrer. Die Bewerber/innen sollen nicht jenseits des 5. Semesters sein. Gezahlt wird familienabhängig ein Stipendium in Höhe von 880,- DM zuzüglich 150,- DM Büchergeld. Auch Promotionen werden gefördert (Tel. 75 52 15).

FRIEDRICH-EBERT-STIFTUNG

- Abteilung Studienförderung,
Godesberger Allee 149,
53175 Bonn, Tel. (02 28) 88 30

Landesbüro Rheinland-Pfalz: Erthalstraße 1, 55118 Mainz. Vertrauensdozenten an der Johannes Gutenberg-Universität: Dr. Klaus BODEMER, FB 12, Tel. 39-59 56; Univ.-Prof. Dr. Erdmann GORMSEN, FB 22, Tel. 39-27 73; Univ.-Prof. Dr. Dieter KAFITZ, FB 13, Tel. 39-21 73; Univ.-Prof. Dr. Helmut RINGSDORF, FB 19, Tel. 39-24 02

Die Friedrich-Ebert-Stiftung fördert deutsche und ausländische Studenten aller Fachrichtungen bis zu einem ersten berufsbefähigenden Examen (Grundförderung). Voraussetzungen zur Annahme in die Studienförderung sind überdurchschnittliche Studienleistungen, ausgeprägte Reife des Charakters und staatsbürgerliches Verantwortungsbewußtsein.

Ausländische Stipendiaten, die ein Staats- oder Diplomexamen abgelegt haben, können den Antrag auf Aufnahme in die Promotionsförderung stellen.

Die Promotion deutscher Doktoranden wird gefördert als eigenständige wissenschaftliche Leistung oder als gleichwertige Leistung in einer intra- oder interdisziplinären Arbeitsgruppe, in der Regel im Anschluß an ein abgeschlossenes akademisches Studium. Die Promotionsförderung erfolgt unabhängig vom elterlichen Einkommen.

FRIEDRICH-NAUMANN-STIFTUNG

- Friedrich-Naumann-Stiftung
Institut für Forschung und Begabtenförderung
Königswinterer Straße 407, 53639 Königswinter
Tel. (0 22 23) 70 11 49, Fax 70 12 22

Die Begabtenförderung der Friedrich-Naumann-Stiftung unterstützt seit dem Wintersemester 1973/74 materiell und ideell den liberalen wissenschaftlichen Nachwuchs an den Hochschulen der Bundesrepublik Deutschland.

Sie steht deutschen Studierenden und Studierenden aus dem Ausland, insbesondere aus Entwicklungsländern, für Erststudien, Aufbaustudien und Promotionen zur Verfügung, sofern sie zum Liberalismus im Sinne des Auftrages der Friedrich-Naumann-Stiftung ein positives Verhältnis nachweisen.

Voraussetzungen für eine Aufnahme in die Förderung durch die Friedrich-Naumann-Stiftung sind hohe wissenschaftliche Begabung, insbesondere für die gewählte Studienrichtung und ein politisches und gesellschaftliches Engagement aus liberaler Grundhaltung, das die spezielle wissenschaftliche Ausbildung in gesellschaftliche Verantwortung einzubringen weiß.

Deutsche Studierende werden in der Regel erst nach dem 2. Semester gefördert; bei Reifeprüfung über den 2. Bildungsweg auch schon nach dem 1. Semester. Ausländische Studierende können sich erst nach erfolgreicher Absolvierung der Zwischenprüfung bewerben.

Vertrauensdozenten an der Johannes Gutenberg-Universität Mainz:

Univ.-Prof. Dr. Klaus JUNG, Sportmedizin (FB 26), Hauptgebäude des FB Sport, Zi. 12, Sprechzeiten Mo 11-13 u. n. V. (in der vorlesungsfreien Zeit nur n. V.), Tel. 39-35 87;

Ltd. Regierungsdirektor Dr. Manfred SCHUMACHER, Zentrale Verwaltung der Universität, Forum universitatis 2, Zi. 01-319/315, Tel. 39-23 03/06;

Univ.-Prof. Dr. phil. Peter SCHUNCK, Angewandte Sprach- und Kulturwissenschaft (FB 23 in Gernersheim), neues Hs-Gebäude, Zi. 153, Tel. (0 72 74) 5 08-3 53, Sprechstd. Mi ab 10 Uhr;

Univ.-Prof. Dr. phil. Berno WISCHMANN, FB 26, Zi. in der Großen Sporthalle, Tel. 22 10 32, Sprechzeiten Di 10-11, Do 11.30-12.30

HANNS-SEIDEL-STIFTUNG E. V. – STUDIENFÖRDERUNG

- Lazarettstraße 19, Postfach 19 08 46, 80636 München, Tel. (0 89) 12 58-0

Vertrauensdozent an der Johannes Gutenberg-Universität Mainz: Univ.-Prof. Dr. Jürgen WILKE, Institut für Publizistik (FB 12), Jakob-Welder-Weg 20, Tel. 39-25 39

Der Verwirklichung der Ziele der Hanns-Seidel-Stiftung dienen vielfältige und höchst unterschiedliche Maßnahmen, welche z.B. die Bereiche der politikwissenschaftlichen Forschung, der Politikberatung, der politischen Jugend- und Erwachsenenbildung, der internationalen Verständigung und der Entwicklungshilfe umfassen. Im Sommersemester 1982 begann die Hanns-Seidel-Stiftung, Stipendien an hochbegabte Studenten und Wissenschaftler zu vergeben. Ziel der Studienförderung ist es, zur Erziehung eines persönlich und wissenschaftlich hochqualifizierten Akademikernachwuchses beizutragen.

HANS-BÖCKLER-STIFTUNG

- Bertha-von-Suttner-Platz 3, 40227 Düsseldorf, Tel. (02 11) 777 80

Vertrauensdozent an der Johannes Gutenberg-Universität Mainz: Univ.-Prof. Dr. Franz HAMBURGER (FB 11), Tel. 39-29 18

Errichtet 1954 durch den Bundesvorstand des DGB als Stiftung Mitbestimmung, seit 1977 Hans-Böckler-Stiftung. Gefördert werden engagierte und begabte Studierende aus den Kreisen abhängig Beschäftigter, um einen Beitrag zur Überwindung sozialer Bildungsbarrieren und zur Herbeiführung echter Chancengleichheit zu lei-

sten. Höhe des Stipendiums: Maximal 880,- DM und 150,- DM Büchergeld. Eine Direktbewerbung ist nicht möglich. Der Antrag ist an die örtliche Verwaltungsstelle einer der DGB-Gewerkschaften zu richten. DGB-Adresse in Mainz: Kaiserstraße 26-30, Tel. 23 16 27

HEINRICH-BÖLL-STIFTUNG E. V.

▪ Brückenstr. 5-11,
50667 Köln, Tel. (02 21) 207 110
Das Studienwerk fördert begabte und gesellschaftspolitisch motivierte Studentinnen und Studenten und Graduierte aller Fachrichtungen. In seiner themen- und fächerübergreifenden Förderung will es ein ganzheitliches Verhältnis zu Mensch, Natur und Gesellschaft entwickeln helfen. Kreativität und interdisziplinäre Herangehensweise an Studium und Promotion gehören ebenso zu Kriterien der Auswahl wie Themen aus Kunst, Kultur und Literatur, der Zeitgeschichte und der Beschäftigung mit Osteuropa und der früheren DDR. Zentrales Anliegen ist es, durch die besondere Förderung von Frauen dazu beizutragen, geschlechtsspezifische Benachteiligungen zu kompensieren und die Unterrepräsentanz von Frauen in akademischen Berufen zu verringern. Bewerbungsschluß: jeweils am 15. Mai bzw. 15. November.

KONRAD-ADENAUER-STIFTUNG E. V. – BEGABTENFÖRDERUNG

▪ Rathausallee 12, 53757 St. Augustin,
Tel. (0 22 41) 2 46-328
Geschäftsführender Vorsitzender:
Dr. Gerd LANGGUTH
Landesbüro Rheinland-Pfalz:
Bildungswerk Mainz, Weißliliegasse 5,
55116 Mainz, Tel. 22 19 15
Leiter der Begabtenförderung:
Dr. Günter BUCHSTAB
Vertrauensdozenten an der Johannes Gutenberg-Universität Mainz: Univ.-Prof. Dr. Josef Joachim MENZEL, (FB 16), Tel. 39-24 33; Univ.-Prof. Dr. Eckart KLEIN, (FB 03), Tel. 39-24 33
Die Konrad-Adenauer-Stiftung fördert überdurchschnittlich begabte deutsche Studierende und Graduierte und ermöglicht ihnen durch die Vergabe von Stipendien ein gründliches Studium. Sie bietet außerdem mit einem studienbegleitenden Seminarprogramm Gelegenheit zum politischen und fachübergreifenden wissenschaftlichen Gedankenaustausch.

Um ein Stipendium können sich deutsche Studierende und Graduierte bewerben, deren Persönlichkeit und Begabung besondere wissenschaftliche Leistungen erwarten lassen. Die Bewerber sollen politisches Verantwortungsbewußtsein und soziale Aufgeschlossenheit mitbringen und bereit sein, in Einrichtungen und Organisationen von Hochschule, Politik und Gesellschaft mitzuarbeiten.

Mit einem speziellen Förderungsprogramm für den journalistischen Nachwuchs bietet die Konrad-Adenauer-Stiftung Studenten, die eine journalistische Berufstätigkeit anstreben, eine an den beruflichen Anforderungen orientierte Aus- und Fortbildungsmöglichkeit.

Das Stipendium für Studierende kann – je nach der wirtschaftlichen Lage der Eltern – bis zu 880,- DM im Monat betragen. Unabhängig davon wird ein monatliches Büchergeld von 150,-DM gezahlt. Ein zweisemestriger Studienaufenthalt im Ausland kann nach Ablauf der Probeförderungszeit gefördert werden. Studenten, die im Studium bereits weit fortgeschritten sind, können nicht berücksichtigt werden.

Das Stipendium für Promovenden beträgt 1200,- DM (neue Bundesländer) bzw. 1400,- DM (alte Bundesländer). Verheiratete erhalten einen Zuschlag von 300,-DM. Voraussetzung für die Aufnahme in die Graduiertenförderung ist u.a. ein überdurchschnittlicher Examensabschluß.

Bei Studierenden ist der Bewerbungsschluß für das Sommersemester der 15. Januar, für das Wintersemester der 15. Juli eines Jahres. Bei Graduierten ist der Bewerbungsschluß für das Sommersemester der 31. Januar, für das Wintersemester der 31. Juli eines Jahres.

STUDIENSTIFTUNG DES DEUTSCHEN VOLKES

▪ Mirbachstraße 7, 53173 Bonn,
Tel. (02 28) 8 20 96-0
Präsident: Prof. Dr. Helmut ALTNER. Generalsekretär: Dr. Hartmut RAHN. Vertrauensdozenten der Studienstiftung an der Johannes Gutenberg-Universität Mainz: Univ.-Prof. Dr. Wolfgang BÖRSCH-SUPAN (federführend) (FB 17), Sprechzeiten n. tel. V., Tel. 39-25 28; Univ.-Prof. Dr. Wolfgang DIPPOLD (FB 04); Univ.-Prof. Dr. Manfred DOMRÖS (FB 22); Univ.-Prof. Dr. Udo EBERT (FB 03); Prof. Dr. Manfred HENNEN (FB 12); Univ.-Prof. Dr. Martin KRETZSCHMAR (FB 18); Univ.-Prof. Dr. Jochen MARTENS (FB 21); Univ.-Prof. Dr. Eckart; OTTO (FB 02); PD Dr.

Hans-Jürgen RUPPRECHT (FB 04); Univ.-Prof. Dr. Hans SILLESCU (FB 19); Prof. Dr. Ursel THEILE, Genetische Beratungsstelle des Landes Rheinland-Pfalz, Hafenstraße 6, 55118 Mainz

Die Studienstiftung ist eine Einrichtung zur Förderung hervorragend begabter Studenten. Studierende aller Fachrichtungen können in die Förderung aufgenommen werden. Die finanzielle Förderung umfaßt ein Lebenshaltungsstipendium von z. Z. maximal 880,- DM, bei dessen Berechnung das Einkommen der Eltern und/oder des Ehepartners berücksichtigt wird. Darüber hinaus erhält jeder Stipendiat ein »Büchergeld« von monatlich 150,-DM, das elternunabhängig gewährt wird. Die Dauer der Förderung erstreckt sich bis zum Abschluß des ersten berufsbefähigenden Examens. Anschließend kann ein Promotionsstipendium beantragt werden, das für maximal zwei Jahre gewährt wird. Die Höhe dieses Stipendiums beträgt monatlich 1400,- DM. Voraussetzung ist ein mindestens »gut« bestandenes Staats-, Diplom- oder Magisterexamen. Darüber hinaus gibt es für Stipendiaten Auslands-, Sprachkursstipendien und die Möglichkeit zur Teilnahme an Ferienakademien.

Vorschläge von Hochschullehrern werden jederzeit angenommen. Schulvorschläge müssen bis zum 15. Juli eingegangen sein. Selbstbewerbung ist ausgeschlossen. Die von den Schulen vorgeschlagenen Abiturienten werden zu Auswahlseminaren eingeladen, in denen über die Aufnahme entschieden wird. Über die Aufnahme der von den Hochschullehrern vorgeschlagenen entscheidet nach zwei persönlichen Gesprächen ein Ausschuß. Die Aufnahme erfolgt bei allen Auswahlverfahren (Ausnahme Doktorandenauswahl) für zunächst drei bzw. vier Probeseester. Danach entscheidet der Aufnahmeansschuß über die Weiterförderung bis zum ersten berufsbefähigenden Examen.

VOLKSWAGEN-STIFTUNG

▪ Kastanienallee 35, 30519 Hannover,
Tel. (05 11) 83 81-0, Fax (05 11) 83 81-3 44
Vorsitzender des Kuratoriums: Prof. Dr. Hans-Ludwig SCHREIBER; Generalsekretär: Rolf MÖLLER

Die Stiftung wurde im Jahre 1961 von der Bundesrepublik Deutschland und dem Land Niedersachsen zur Förderung von Wissenschaft und Technik in Forschung und Lehre gegründet. Ihre Förderungsmittel sind als zweckgebundene Zuwendungen an wissenschaftliche Einrichtungen zu verge-

ben. Laufende Mittel dürfen nur in Ausnahmefällen über die Dauer von fünf Jahren hinaus gewährt werden.

Die Stiftung fördert grundsätzlich im Rahmen zeitlich begrenzter Schwerpunkte vorwiegend interdisziplinären Charakters.

Anträge sind schriftlich an die Geschäftsstelle der Volkswagen-Stiftung zu richten. Sie sollen – auch sprachlich – so abgefaßt sein, daß sie sowohl der Stiftung als auch den Fachgutachtern ein verständliches und für die Prüfung ausreichendes Bild des geplanten Projekts vermitteln. Fachliche Ausführungen können dem Antrag gegebenenfalls auch als Anlage beigegeben werden.

Förderungen für besondere Personengruppen

ADOLF-TODT-STIFTUNG

Die Stiftung wurde errichtet durch Frau Helene Todt zum Andenken an ihren verstorbenen Ehemann Adolf Todt, ehemals Vorsitzender des Vorstandes der Kalle AG, Wiesbaden-Biebrich. Aus den Stiftungsmitteln werden in jedem Jahr einige Stipendien an Doktoranden der Chemie für hervorragende wissenschaftliche Leistungen gewährt. Vergabevorschläge können von Professoren, die würdige Doktoranden der Chemie betreuen, während der vom Dekan des Fachbereichs Chemie und Pharmazie festgelegten Ausschreibungsfrist, eingereicht werden. Die Auswahl der Stipendiaten obliegt einem Gremium, dem der Dekan und zwei weitere, vom Fachbereichsrat bestimmte Professoren angehören. Die Verleihung nimmt der Dekan vor. Geschäftsstelle der Stiftung ist das Dekanat des Fachbereichs Chemie und Pharmazie.

BARBARA-KOCH-STIFTUNG

Die Stiftung wurde 1962 errichtet. Ausschließlicher Zweck ist die Hilfe für das behinderte Kind.

BOEHRINGER-INGELHEIM-STIFTUNG

Die Stiftung wurde 1979 errichtet. Sie dient zur Förderung der chemischen, medizinischen und pharmazeutischen Wissenschaft. Es werden Mittel zur Förderung eines Forschungsprojekts oder als Stipendium für einen Doktoranden oder einen besonders qualifizierten wissenschaftlichen Mitarbeiter vergeben. Vorschlagsberechtigt sind die Fachbereiche Medizin sowie Chemie und Pharmazie.

**DR. MED. ERICH UND ELLA
TANCRÉ-STIFTUNG**

Die Stiftung wurde am 1965 durch Frau Dr. med. Ella Tancre, Wiesbaden, zum Gedenken an ihren Ehemann Dr. med. Erich Tancre, errichtet. Aus ihr werden auf Vorschlag des Medizinischen Fachbereiches einmalige Stipendien an Doktoranden vergeben.

DR. GEORG-SCHEUING-STIFTUNG

Die Stiftung wurde 1962 errichtet zum Gedächtnis des 1948 verstorbenen Dipl.-Chem. Dr. Georg Scheuing, Leiter der wissenschaftlichen Abteilung der Firma C. H. Boehringer Sohn, Ingelheim, von seiner Gattin Martha, geb. Steiger. Stipendien werden an bedürftige und würdige Studierende und Doktoranden der Fachbereiche Chemie und Pharmazie vergeben. Daraus können ferner die notwendigen Kosten für wissenschaftliche Arbeiten aus dem Gebiet der Chemie bestritten werden. Über die Vergabe der Mittel entscheidet der Präsident der Universität. Antragsberechtigt sind: die Direktoren der Chemischen Institute, des Instituts für Pharmazie, die Stellvertretenden Vorsitzenden des Senatsausschusses für Studienbeihilfen sowie jeder Förderungsberechtigte. Die Anträge sind jeweils bis zum 15. November eines Jahres an den Präsidenten zu richten.

**DR. JURIS UTRIUSQUE KARL
FELDBAUSCH-STIFTUNG**

Die Stiftung wurde 1969 durch Dr. Karl Feldbausch, Speyer, errichtet. Das Stiftungsvermögen steht je zur Hälfte dem Fachbereich Katholischen Theologie und dem Fachbereich Biologie zur Verfügung. Im Fachbereich Biologie wird aus der Stiftung die systematische zoologische und botanische Forschung gefördert. Anträge sind an die genannten Fachbereiche zu richten.

**EMIL UND PAUL
MÜLLER-GEDÄCHTNISSTIFTUNG ZUR
FÖRDERUNG DER WISSENSCHAFT**

Die Stiftung wurde 1964 durch Direktor Fritz Müller, Wiesbaden, zum Gedächtnis an seinen Vater, Generaldirektor Emil Müller, Gründer der Rheinisch-Westfälischen Sprengstoff-AG, Troisdorf, und seinen Bruder, Professor Dr. Paul Müller, Generaldirektor der Dynamit Nobel AG, Troisdorf, errichtet.

Sie dient der unmittelbaren Förderung der Wissenschaft in den naturwissenschaftlichen Fächern, insbesondere der Fachrichtung Chemie,

durch Unterstützung der Lehr- und Forschungseinrichtungen, Förderung bestimmter fachlich und zeitlich begrenzter Forschungsvorhaben, wissenschaftlicher Arbeiten und Veröffentlichungen auf dem Gebiet der Chemie und ihrer Grenzgebiete. Daneben werden Beihilfen in jeglicher Form zum Studium sowie zu Forschungs- und Studienreisen im In- und Ausland an Professoren, wissenschaftliche Mitarbeiter und Studenten gewährt.

Dem Stiftungsbeirat, der Vergabevorschläge an den Vorstand richtet, gehören zwei vom Fachbereichsrat des Fachbereichs Chemie und Pharmazie vorgeschlagene und vom Präsidenten der Universität bestellte Professoren des Fachbereichs Chemie und Pharmazie an. Geschäftsstelle des Beirats ist das Dekanat des Fachbereichs Chemie und Pharmazie.

Dem Stiftungsvorstand gehören an: Martin JOCHER (Syndikus der Dresdner Bank AG, Frankfurt), Fritz KAMM (Direktor der Dresdner Bank, Filiale Mainz), Universitätskanzler Dieter VOGEL-ARNOLDI

EMILIE LEMMER-STIFTUNG

Die Stiftung wurde 1965 errichtet. Aus ihr werden Beihilfen an unbemittelte Studenten der katholischen Theologie und an unbemittelte katholische Studenten der Medizin gewährt. Vorschlagsberechtigt sind die genannten Fachbereiche. Die Vorschläge sind über den Präsidenten an den Vorstand der Stiftung zu richten.

FULBRIGHT-KOMMISSION

- Theaterplatz 1a, 53177 Bonn,
Tel. (02 28) 36 10 21/22/23

Kommission für Studenten- und Dozentenaustausch zwischen der Bundesrepublik Deutschland und den Vereinigten Staaten von Amerika. Die Fulbright-Kommission vergibt Stipendien an deutsche Studenten für ein akademisches Jahr in den USA.

Bewerbungen sind möglich für Voll-, Teil- und Reisestipendien.

Auskunft erteilt das Akademische Auslandsamt der Johannes Gutenberg-Universität, Forum 2, EG, Raum 00-202, Tel. 39-22 81.

HEDWIG-SAINT-DENIS-STIFTUNG

Die Stiftung wurde 1967 errichtet. Die Mittel werden für wissenschaftliche Forschungszwecke zur Krebsbekämpfung verwandt.

HORST KLIEMANN STIFTUNG

- Großer Hirschgraben 17-21,
60004 Frankfurt/Main, Postfach 10 04 42,
Tel. (0 69) 13 06 87

Vorstand: Vorsitzender: Dr. Wulf D. v. LUCIUS, Stuttgart; Prof. Dr. Reinhard WITTMANN, Fischbachau; Dr. Klaus G. SAUR, München.

Zuständig bei Förderungsanträgen: Dr. Monika ESTERMANN, Frankfurt

Die Horst Kliemann Stiftung wurde als rechtsfähige Stiftung privaten Rechts 1969 durch Frau Margarete Kliemann gegründet. Sie dient der Förderung der buchhandelsgeschichtlichen Forschung und ihrer Publikationen. Sie unterstützt insbesondere Studenten und Doktoranden bei Studienaufenthalten im In- und Ausland und leistet Zuschüsse zu Forschungsaufgaben.

KARL GÜCKINGER STIFTUNG

Universität Mainz, Saarstr. 39, 55122 Mainz

Die Stiftung wurde auf Grund eines Testaments von Karl Gückinger 1989 errichtet.

Aus den Stiftungsmitteln werden sowohl Reise-Stipendien für junge Wissenschaftler als auch Unterstützung für Fortbildungs- und Forschungsseminare des Fachbereiches Chemie und Pharmazie gewährt. Über die Vergabe der Mittel entscheidet der Stiftungsvorstand, dem der Kanzler der Universität, der Dekan des Fachbereichs 19 Chemie und Pharmazie sowie Univ.-Prof. Dr. Helmut RINGS DORF, FB 19, angehören. Geschäftsstelle der Stiftung ist das Dekanat des Fachbereichs Chemie und Pharmazie.

LANDRICHTER DR. MÜLLERSCHE STIFTUNG

Gefördert werden elternlose Jurastudierende. Weitere Informationen: Förderungs- und Sozialberatung, Johanna EHLERS, Forum 1, EG, Raum 00-106, Tel. 39-23 17, Mo-Fr 11-12 u. n. tel. V.

MAINZER VOLLWAISEN

Nähere Informationen: Förderungs- und Sozialberatung, Johanna EHLERS, Forum 1, EG, Raum 00-106, Tel. 39-23 17, Mo-Fr 11-12 u. n. tel. V.

ÖKUMENISCHES STIPENDIENPROGRAMM DES DIAKONISCHEN WERKES DER EKD E.V.

Das Diakonische Werk vergibt kurzfristige Beihilfen und Stipendien an Studierende aus Entwicklungsländern. Beihilfen können während des Studiums unter bestimmten Voraussetzungen

gewährt werden. Stipendien bis zu höchstens 36 Monaten werden an bedürftige Studenten vergeben, die hinsichtlich ihrer fachlich-akademischen Qualifikation, der entwicklungspolitischen Relevanz ihrer beruflichen Perspektive und ihres entwicklungspolitischen Engagements förderungswürdig sind. Anträge auf Stipendien und Beihilfen können nur über die Evangelischen Studentenfarrer, für den Bereich der Universität Mainz über die Evangelische Studentengemeinde, Am Gonsenheimer Spieß 1, 55122 Mainz, gestellt werden.

OTTO BENECKE STIFTUNG E.V.

Spätaussiedler, Asylberechtigte und Kontingentflüchtlinge bis zum Alter von 30 Jahren, die hier ein Hochschulstudium aufnehmen oder fortsetzen wollen, und Spätaussiedler bis einschließlich 49 Jahre, die im Herkunftsland eine Hochschulausbildung abgeschlossen haben, können durch Integrationshilfen der Otto Benecke Stiftung e. V. gefördert werden. Nähere Bedingungen zu erfragen bei der zuständigen Leitstelle: Alt Griesheim 18, 65933 Frankfurt/M., Tel. (0 69) 38 31 95

PROFESSOR DR. DIETRICH LANG-HINRICHSSEN-STIFTUNG

Die Stiftung wurde 1983 durch Frau Klara Lang-Hinrichsen zum Gedächtnis an ihren Ehemann, den 1974 verstorbenen Bundesrichter a.D. und o. Professor für Strafrecht und Strafprozeßrecht an der Universität Mainz Dr. Dietrich Lang-Hinrichsen, testamentarisch errichtet. Sie dient der Förderung fähiger Wissenschaftler auf dem Gebiet des Strafrechts.

Anfragen und Anträge sind zu richten an Univ.-Prof. Dr. Ernst-Walter HANACK, Fachbereich Rechts- und Wirtschaftswissenschaften der Johannes Gutenberg-Universität Mainz, als den Geschäftsführenden Beauftragten der Stiftung.

PROFESSOR DR. FRIEDRICH SCHUBEL-STIFTUNG

Die Stiftung wurde 1985 von Prof. em. Dr. Friedrich Schubel, von 1957 bis 1962 Ordinarius für Englische Philologie an der Johannes Gutenberg-Universität Mainz, und seiner Frau Annamaria eingerichtet und 1989 mit dem Stiftungsvermögen versehen. Gefördert werden würdige und bedürftige Studierende der Englischen Philologie an der Johannes Gutenberg-Universität, die Dissertationen und wissenschaftliche Prüfungsarbeiten

in den Studiengängen Lehramt an Gymnasien und Magister Artium anfertigen.

Anfragen: Dekan des Fachbereichs 14 (Philologie II) der Johannes Gutenberg-Universität, 55099 Mainz

ROBERT-MÜLLER-STIFTUNG

Die Stiftung wurde 1966 errichtet durch Verleger Robert Müller, Wiesbaden-Sonnenberg; ausschließlicher Zweck ist die unmittelbare Förderung der Forschung am Medizinischen Fachbereich, vornehmlich auf dem Gebiet der Angio-Kardiologie. Dazu gehören die Unterstützung der Lehr- und Forschungseinrichtungen, Förderung bestimmter, fachlich und zeitlich begrenzter Forschungsvorhaben, wissenschaftlicher Arbeiten und Veröffentlichungen sowie die Gewährung von Beihilfen in jeder Form zu Forschungs- und Studienreisen.

Über die Gewährung von Stiftungsleistungen entscheidet der Stiftungsvorstand auf Vorschlag des Beirats, dem angehören: die Universitätsprofessoren OELERT, THELEN, BRETER. Anträge sind über den Beirat an den Vorstand (Univ.-Prof. Dr. Ernst-Walter HANACK, Direktor P. GEIPEL) zu richten.

SCHULER-STIFTUNG

Gefördert werden Studierende der Betriebswirtschaft. Weitere Informationen: Förderungs- und Sozialberatung, Johanna EHLERS, Forum 1, EG, Zi. 00-106, Tel. 39-23 17, Mo-Fr 11-12 u. n. tel. V.

SULZMANN-STIFTUNG

Die Stiftung wurde 1984 durch Familie Sulzmann errichtet zur Förderung der Forschung in Zaire und benachbarten Ländern vornehmlich durch Doktoranden des Instituts für Ethnologie und Afrika-Studien der Johannes Gutenberg-Universität, die die Stiftung treuhänderisch verwaltet. Über die Gewährung von Stiftungsleistungen entscheidet der Beirat, dem Univ.-Prof. Dr. Gerhard GROHS, Univ.-Prof. Dr. Ernst Wilhelm MÜLLER und Univ.-Prof. Dr. Norbert CYFFER, Institut für Ethnologie und Afrika-Studien der Johannes Gutenberg-Universität Mainz, angehören. Zur Geschäftsführerin wurde Frau Dr. Anna-Maria BRANDSTETTER, Institut für Ethnologie und Afrika-Studien, bestellt.

Förderung von Auslandsaufenthalten

DEUTSCHER AKADEMISCHER
AUSTAUSCHDIENST E. V. (DAAD)

- Kennedyallee 50, 53134 Bonn,
Tel. (02 28) 8 82-0, Fax 882-444

Der DAAD mit Sitz in Bonn ist ein eingetragener Verein, der die akademischen Beziehungen zum Ausland sowohl ideell als auch finanziell durch den Austausch von Studierenden und Wissenschaftlern fördert. Die Johannes Gutenberg-Universität Mainz ist ordentliches Mitglied des DAAD. Informationen über die Förderprogramme des DAAD erteilt das Akademische Auslandsamt der Johannes Gutenberg-Universität, Forum 2, EG, Raum 00-202, Tel. 39-22 81

ERASMUS- UND LINGUA-PROGRAMM

Das ERASMUS-Programm (European Community Action Scheme for the Mobility of University Students) wurde 1987 durch die Europäische Gemeinschaft zur Förderung des Studentenaustausches und der Zusammenarbeit von Hochschulen in der EG und EFTA geschaffen. Das LINGUA-Programm wurde 1989 zur Verbesserung der Fremdsprachenkenntnisse eingeführt. Voraussetzung für die Teilnahme am ERASMUS- und LINGUA-Programm ist, daß Lehrstühle, Institute oder Fachbereiche europäischer Hochschulen klare Absprachen über den Austausch von Studierenden und die Anrechenbarkeit von Studienleistungen treffen. Studenten, die am Austausch teilnehmen, können sich aufgrund dieser Absprachen die im Ausland erbrachten Studienleistungen an der Heimathochschule anrechnen lassen. Deutsche Studierende können während eines mehrmonatigen Studiums im europäischen Ausland Teilstipendien der EG erhalten. Neben dem Studentenaustausch wird auch der Dozenten-austausch gefördert.

Die Johannes Gutenberg-Universität war im Hochschuljahr 1993/94 an über 40 ERASMUS- und LINGUA-Programmen beteiligt.

Allgemeine Fragen zum ERASMUS- und LINGUA-Programm beantwortet das Akademische Auslandsamt.

BAFÖG-AUSLANDSFÖRDERUNG

Anträge auf Zuschüsse werden bei gesondert bestimmten Ämtern für Ausbildungsförderung gestellt. Weitere Informationen:

BAföG-Amt, Forum universitatis 6, 1. OG, Tel. 39-9 72; Förderungs- und Sozialberatung, Forum universitatis 1, Zi. 00-106, Tel. 39-23 17

Förderung des wissenschaftlichen Nachwuchses

(Außer den unter »Förderung für Vorhaben aller Fachrichtungen« genannten Institutionen.)

FÖRDERUNGSSTIPENDIEN NACH TITEL 681 02

Senatsausschuß für die Vergabe von Förderungsstipendien nach Titel 681 02. Vorsitzende: Vizepräsidentin Univ.-Prof. Dr. Dagmar EISSNER
Der Senatsausschuß vergibt Stipendien nur an Nachwuchskräfte, die weiter für wissenschaftliche Berufe ausgebildet werden sollen. Die Antragsteller müssen sich aufgrund ihrer bisherigen Leistungen einer besonderen Förderung für würdig erwiesen haben. Es muß zu erwarten sein, daß sie auch künftig erhöhten Anforderungen entsprechen. Stipendien können demnach nur im Zusammenhang mit eigenen laufenden wissenschaftlichen oder künstlerischen Arbeiten (Magister-, Staatsexamens-, Diplom- oder Doktorarbeit und selbständige wissenschaftliche Arbeiten in einem Forschungsprojekt) vergeben werden. Die Gewährung der Stipendien darf nicht von Dienstleistungen abhängig gemacht werden. Ein Rechtsanspruch auf die Gewährung eines Stipendiums besteht nicht.

Stipendien werden einmalig bis zu einem Höchstbetrag von monatlich 700,- DM (ohne Hochschulabschluß 650,- DM) gewährt. Die Förderungsdauer ist auf höchstens sechs Monate begrenzt. Verlängerungsanträgen kann nur in besonders begründeten Ausnahmefällen entsprochen werden.

Die wissenschaftliche Qualifikation ist durch zwei ausführliche Gutachten von Hochschullehrern (erstes Gutachten vom betreuenden Professor und zweites Gutachten durch einen weiteren Professor) zu bestätigen. Zusätzlich ist die Benotung für die erbrachten Studienleistungen, Vordiplom, Diplom, Staatsexamen und sonstige Prüfungen anzugeben.

Tätigkeiten, die aus öffentlichen Mitteln finanziert werden, schließen die Gewährung eines Förderungsstipendiums aus. Förderungsstipendien sind neben Stipendien der Deutschen Studienstiftung, Dr. G.-Scheuing-Stiftung und der Graduiertenförderung nicht möglich. Sonstige bezahlte Tätigkeiten sind anzugeben. Förderungsstipen-

dien werden Beziehern von BAföG voll auf ihre Förderungsleistungen angerechnet.

Der ausgefüllte und mit zwei Gutachten ergänzte Antrag ist dem Dekan zuzuleiten. Der Dekan prüft die formalen Voraussetzungen für die Antragsstellung und leitet die Anträge an die Stipendienvergabekommission des Fachbereichs, die die Priorität und die Reihenfolge der Antragsteller festlegt und die Anträge an den Senatsausschuß weiterleitet.

Antragsformulare sind erhältlich

- a) in den Dekanaten der Fachbereiche,
- b) bei der Förderungsabteilung, Forum universitatis 6, 1. Stock, Zi. 642, Tel. 39-48 04, Sprechzeiten Di 12.30-15.30, Fr 9-12

GRADUIERTENFÖRDERUNG

Zentrale Kommission für die Graduiertenförderung. Vorsitzender: Univ.-Prof. Dr. Dietrich ROLLE, FB 14, Tel. 39-27 65. Stellv. Vorsitzender: Univ.-Prof. Dr. Dietrich BERG, FB 22. Geschäftsführung: Johanna EHLERS, Forum universitatis 1, Zi. 00-106, Tel. 39-23 17, Sprechzeiten: Mo-Fr 11-12

Nach Maßgabe des Landesgraduiertenförderungsgesetzes (LGFG) werden Promotionsstipendien vergeben. Die Stipendien und Zuschläge für Sach- und Reisekosten werden als Zuschüsse gewährt. Stipendien können erhalten:

1. Doktoranden, die ein Hochschulstudium abgeschlossen haben, das die Zulassung zur Promotion ermöglicht,
2. Studierende, die soweit Studien- und Promotionsordnung es vorsehen, als Studienabschluß lediglich die Promotion anstreben. In diesem Fall kann die Förderung ein halbes Jahr vor Ablauf der in der Promotionsordnung vorgesehenen Studierendauer beginnen, falls alle sonstigen Voraussetzungen für die Meldung zum Rigorosum vorliegen. Die Ausschreibung der Stipendien erfolgt in regelmäßigen Abständen hochschulöffentlich. Antragsformulare sind jederzeit in der Geschäftsstelle der Zentralen Kommission für die Förderung des wissenschaftlichen Nachwuchses erhältlich.

STIFTUNG MAINZER UNIVERSITÄTSFONDS

Vorsitzender des Verwaltungsausschusses: Der Kanzler. Leiter des Rentamtes: Ernst HEDDERICH, Ernst-Ludwig-Straße 12, 55116 Mainz, Tel. 23 27 29.

Der Mainzer Universitätsfonds hat die Aufgabe, aus seinen Erträgen die Lehre und Forschung

im Bereich der Johannes Gutenberg-Universität zu unterstützen und zur Nachwuchsförderung beizutragen. Die Verteilung der Mittel erfolgt auf Antrag durch den Präsidenten der Universität.

BUND-LÄNDERPROGRAMM FÜR FRAUEN

Über die Vergabe von Stipendien und Werkverträgen für Frauen in der Wissenschaft nach einer Familienphase informiert das Frauenbüro, Forum 3, Zi. 00-402, Tel. 39-29 88/47 87 oder 17-67 44

Soziales Netz

Zuständig für die individuelle Beratung der Förderungsmöglichkeiten innerhalb und außerhalb der Universität: Förderungs- und Sozialberatung, Johanna EHLERS, Forum 1, EG, Raum 00-106, Tel. 39-23 17, Mo-Fr 11-12 und n. tel. V.

FÖRDERUNG FÜR SCHWANGERE UND ALLEINSTEHENDE STUDIERENDE MIT KIND

Nähere Informationen: Förderungs- und Sozialberatung, Johanna EHLERS, Forum 1, EG, Raum 00-106, Tel. 39-23 17, Mo-Fr 11-12 u. n. tel. V.

AUSLÄNDERNOTFONDS

Aus diesem Fonds sollen Studierende unterstützt werden, die aufgrund politischer Ereignisse in ihrem Heimatland oder durch von ihnen nicht zu vertretende persönliche Umstände in Not geraten sind und bei denen dadurch der erfolgreiche Abschluß ihres Studiums gefährdet ist.

Nähere Informationen: Annie STEINBRECHT, Studentenwerk Mainz, Staudingerweg 21, Eingang C, Tel. 39-49 36, Sprechzeiten Di, Mi 10-12

BARBEIHILFE

Studierende, die sich kurzfristig in einer finanziellen Notlage befinden, welche die Fortführung ihres Studiums gefährdet oder die einen mit ihrem Studium in Zusammenhang stehenden plötzlichen Geldbedarf haben, der aus anderen Mitteln nicht gedeckt werden kann, können Barbeihilfe beantragen.

Nähere Informationen: Annie STEINBRECHT, Tel. 39-49 36, und Brigitte ORF, Tel. 39-49 27, Studentenwerk Mainz, Staudingerweg 21, Eingang C

FREITISCH

Nähere Informationen über Essensvergünstigungen erteilt das Studentenwerk Mainz, Studenten-

haus, Eingang C, Annie STEINBRECHT, Sprechzeiten Di, Mi 10-12, Tel. 39-49 36

DARLEHEN DES ASTA-SOZIALREFERAT

Nähere Informationen erteilt das AStA-Sozialreferat, Staudingerweg 21, Tel. 39-48 22

DARLEHEN DES STUDENTENWERKS MAINZ

Darlehenskasse für Studierende in Rheinland-Pfalz

Geschäftsführung: Brigitte ORF, Studentenwerk Mainz, Staudingerweg 21, Eingang C, Tel. 39-49 27

Dem Ausschuß gehören an: ein Geschäftsführer des Studentenwerks oder dessen Vertreter, ein Mitglied des Allgemeinen Studierenden-Ausschusses.

Darlehensanträge sind im Studentenwerk Mainz erhältlich; Sprechzeiten: Mo, Di, Mi 10-12, Do, Fr n. tel. V.

Das Darlehen ist ein Examensabschlußdarlehen und kann ein Jahr vor Examensbeginn beantragt und bewilligt werden. Wird eine Prüfung in mehreren Abschnitten abgelegt, so kann das Darlehen erst ein Jahr vor Beginn des letzten Abschnittes der Prüfung gewährt werden. Höchstsumme: 3000,- DM. Dem Antrag sind beizufügen: Paßbild, Bürgschaftserklärung, zwei Dozentengutachten, Einkommensnachweis der Eltern bzw. Ehegatten. Fälligkeit der Rückzahlung: Zwei Monate nach Abschluß des Examens in monatlichen Teilbeträgen von mindestens einem Zwölftel; der Zinssatz beträgt 3 % jährlich.

Darlehenskasse Notgemeinschaft Studiendank

Unselbständige Stiftung des öffentlichen Rechts beim Studentenwerk Mainz. Die Darlehenskasse der Notgemeinschaft Studiendank vergibt kurzfristige Darlehen (Laufzeit: höchstens zwei Jahre) bis zu 5000,- DM gegen Sicherheit (Bürgschaftserklärung) zur Finanzierung des Studiums. Vergabe durch einen Ausschuß; persönliche Vorsprache (Brigitte ORF).

Staudingerweg 21, Eingang C, Tel. 39-49 27, Sprechzeiten: Mo, Di, Mi 10-12, Do, Fr n. tel. V.

Darlehenskasse Studentenwerk Mainz

Die Darlehenskasse des Studentenwerks vergibt kurzfristige Überbrückungsdarlehen an Studierende, welche sich in einer vorübergehenden Notlage befinden. Für die Gewährung des Darlehens

ist keine Bürgschaft erforderlich. Vergabe durch einen Ausschuß, persönliche Vorsprache (Brigitte ORF). Staudingerweg 21, Eingang C, Tel. 39-49 27, Sprechzeiten: Mo, Di, Mi 10-12, Do, Fr n. tel. V.

SOZIALHILFE

Auskunft: Stadtverwaltung Mainz, Sozialamt, Rheinstraße 43-45, Mo-Di, Do Fr 8.30-12
Individuelle Beratung und zuständig für die erforderlichen Gutachten: Förderungs- und Sozialberatung, Johanna EHLERS, Forum 1, EG, Zi. 00-106, Tel. 39-23 17, Mo-Fr 11-12 u. n. tel. V.

SENATSAUSSCHUSS FÜR STUDIENBEIHILFEN

Der Senatsausschuß für Studienbeihilfen unter dem Vorsitz von Vizepräsidentin Univ.-Prof. Dr. D. EISSNER wendet sich an alle Studierenden der Johannes Gutenberg-Universität Mainz und bietet Unterstützung in folgenden Bereichen an:

1. Barbeihilfen, Ausländernotfonds, Darlehen Notgemeinschaft Studiendank: Univ.-Prof. Dr. W. RIEDEL, FB 14, Tel. 39-32 96
 2. Gutenberg-Stipendien der Stadt Mainz: Univ.-Prof. Dr. Dr. O. BÖCHER, FB 02, Ev. Theologie, Tel. 39-22 85
 3. Ausländerbeauftragter: Univ.-Prof. Dr. F. HAMBURGER, FB 11, Pädagogisches Institut, Tel. 39-29 18
 4. Senatsbeauftragter für behinderte Studierende: Univ.-Prof. Dr. E. STOFFT, FB 04, Anatomisches Institut, Tel. 39-21 72
 5. Senatsbeauftragter für Wohnheimfragen: Dr. phil. K. ORTSEIFEN, FB 14, Seminar für Englische Philologie, Tel. 39-27 67
- Sprechzeiten bitte direkt bei den Beauftragten oder bei der Geschäftsführung erfragen: Johanna EHLERS, Forum 1, EG, Raum 00-106, Tel. 39-23 17, Mo-Fr 11-12 u. n. tel. V.

Fundsachen

Fundsachen werden aufbewahrt:

- für den Campus-Bereich: Pedell Forum, Forum Eingang Becherweg 2, Zi. 01-111, Tel. 39-23 41
- für den Mensa-Bereich: Marija DIGNASS, Sekretariat II der Verpflegungsbetriebe, Studentenhaus, Eingang B, Staudingerweg 21, Tel. 39-49 26
- für den Klinikums-Bereich: Fundbüro des Klinikums, Gebäude 204, Zentralabteilung, Zi. 229, Tel. 17-22 07
- für den Mainzer Stadtbereich: Fundbüro der Stadtverwaltung, Klarastr. 4, Tel. 12-24 32, Sprechzeiten: Mo-Fr 8.30-12, Mo-Do 13.30-16, Fr 13.30-14.30
- für die Verkehrsbetriebe der Stadtwerke Mainz AG: Fundbüro der Stadtwerke Mainz AG, Kaiser-Karl-Ring 39-41, Tel. 12-66 51, Sprechzeiten: Mo-Do 7.30-12, 12.30-15, Fr 7.30-12, 12.30-14.30

Gastprofessorenhaus

Besucheranschrift:
Wittichweg 1, Tel. 39-58 70

Das Gastprofessorenhaus dient der Unterbringung ausländischer Wissenschaftler. Vermittlung durch das Akademische Auslandsamt, s. S. 41

Hochschulgesetz

Das Landesgesetz über die wissenschaftlichen Hochschulen in Rheinland-Pfalz (Hochschulgesetz – HochSchG) in der Fassung vom 9. September 1987 regelt die Rechte und Pflichten der Mitglieder der Körperschaft Hochschule, ihre Struktur, Verwaltung und Mittelverwaltung, sowie das

Verhältnis der Hochschule zum Land. Das Hochschulgesetz enthält auch Regelungen über die Studierendenschaft und die Studentenwerke. Erhältlich beim Ministerium für Wissenschaft und Weiterbildung, Pressedienst, Mittlere Bleiche 61, 55116 Mainz.

Hausmeister und Pedelle (außer Klinikum)

Erläuterung: (H) = Hausmeister, (P) = Pedell, C = Campus, A = außerhalb des Campus

Bezeichnung	Lage	Straße	Raum, Tel.-Nr.
Chemie (H)	C	Becherweg 22	Zi. 17
Domus universitatis (H)	A	Alte Universitätsstraße 19	2 65 84
Forum universitatis (P) und (H)	C	Becherweg 2	Zi. 01-111, 39-23 41
Bildende Kunst (H)	A	Am Taubertsberg 6	39-21 31
Musik (H)	A	Binger Straße 26	23 16 60
Naturwissenschaften (P)	C	Becherweg 21	Poststelle
Naturwissenschaften (H)	C	Becherweg 21	Zi. 65
Pharmazie (H)	C	Staudingerweg 5	Zi. 00-234
Philosophicum (P)	C	Welderweg 18	Zi. P9
Philosophicum (H)	C	Welderweg 18	Zi. P8
Physik (H)	C	Staudingerweg 7	39-59 16
Recht und Wirtschaft (P)	C	Welderweg 4	Zi. 1
Schönborner Hof (H)	A	Schillerstraße 11	Zi. 7
Sonderbau II (SB II) (H)	C	Becherweg 17	Zi. 00-141
Sport (H)	C	Albert-Schweitzer-Straße 22	Zi. 102

VERBAND BILDUNG UND ERZIEHUNG

Der  ist eine Gewerkschaft für Erzieherinnen, Erzieher, Lehrerinnen und Lehrer aller Schularten und Schulstufen, der Hochschulen, der Fort- und Weiterbildung sowie der Schulverwaltung.

Er ist als Fachverband Mitglied im Deutschen Beamtenbund.

Parteilos unabhängig, vertritt er eine sach- und zukunftsorientierte Bildungs- und Gewerkschaftspolitik ohne ideologische Blickverstellungen.

Der  vertritt die Interessen seiner Mitglieder gegenüber der Legislative und der Exekutive. Er kämpft gegen die Benachteiligung einzelner Gruppen und für mehr Gerechtigkeit bei der Gestaltung der Rahmenbedingungen für die Erziehungs- und Unterrichtsarbeit.

Der  vertritt mit seiner **Arbeitsgemeinschaft Deutscher Junglehrer (ADJ)** die Anliegen der Pädagogikstudenten, Lehramtsanwärter und **Junglehrer** z.B. in den Fragen der Ausbildung, der Lehrereinstellungen, des Vorbereitungsdienstes und der beruflichen Zukunftssicherung.

Studentinnen und Studenten sind beitragsfrei.

Informationen: VBE • Rheinland-Pfalz

Postfach 17 45 • Telefon (0 65 71) 2 96 52

54507 Wittlich • Telefax (0 65 71) 6 98 27



Hörsäle

Campus universitatis

Hörsaal	Platzzahl	Standort
<i>Forum</i>		
Hs 7	144	Forum 1
Hs 8	342	Forum 1
Hs 10	84	Forum, Eingang Becherweg 4
Hs 11	78	Alte Mensa, Becherweg 5
Hs 13	132	Forum, Eingang Becherweg 4
Hs 15	143	Forum, Eingang Becherweg 4
Hs 16	199	Forum, Eingang Becherweg 4
Auditorium maximum	285	Alte Mensa, Becherweg 5
Atrium maximum	234	Alte Mensa, Becherweg 5
Atrium minimum	117	Alte Mensa, Becherweg 5
<i>Gebäude RW II (alt)</i>		
Hs I	42	Welderweg 4
Hs II	80	Welderweg 4
Hs III	60	Welderweg 4
Hs IV	80	Welderweg 4
Hs V	42	Welderweg 4
Hs VI	42	Welderweg 4
Hs VII	42	Welderweg 4
<i>Gebäude RW I (neu)</i>		
Hs RW 1	1000	Welderweg 9
Hs RW 2	140	Welderweg 9
Hs RW 3	80	Welderweg 9
Hs RW 4	60	Welderweg 9
Hs RW 5	40	Welderweg 9
Hs RW 6	40	Welderweg 9
<i>Philosophicum</i>		
Hs P 1	374	Welderweg 18
Hs P 2	130	Welderweg 18
Hs P 3	112	Welderweg 18
Hs P 4	112	Welderweg 18
Hs P 5	130	Welderweg 18
Hs P 6	40	Welderweg 18
Hs P 7	72	Welderweg 18
Hs P 10	180	Welderweg 18

Hörsaal	Platzzahl	Standort
Hs P 11	130	Welderweg 18
Hs P 12	50	Welderweg 18
Hs P 13	84	Welderweg 18
Hs P 15	40	Welderweg 18
Hs P 101	30	Welderweg 18
Hs P 102	84	Welderweg 18
Hs P 103	50	Welderweg 18
Hs P 104	84	Welderweg 18
Hs P 105	50	Welderweg 18
Hs P 106	60	Welderweg 18
Hs P 107	20	Welderweg 18
Hs P 108	40	Welderweg 18
Hs P 109a	35	Welderweg 18
Hs P 110	60	Welderweg 18
Hs P 200	35	Welderweg 18
Hs P 201	30	Welderweg 18
Hs P 202	51	Welderweg 18
Hs P 203	30	Welderweg 18
Hs P 204	180	Welderweg 18
Hs P 205	48	Welderweg 18
Hs P 206	84	Welderweg 18
Hs P 207	60	Welderweg 18
Hs P 208	50	Welderweg 18
<i>Naturwissenschaftliche Gebäude</i>		
Hs 11	52	Müllerweg 6
Hs 18	244	Becherweg 9
Hs 19	200	Becherweg 13
Hs 20	280	Becherweg 14
Hs 21	108	Welderweg 11
Hs 22	348	Becherweg 22
Hs 23	95	Becherweg 22
Hs N 025	81	Becherweg 21
Hs N 1	272	Becherweg 23
Hs N 2	211	Becherweg 23
Hs N 3	202	Becherweg 23
Hs N 6	132	Becherweg 21
Hs N 33	95	Becherweg 21
Hs 120	108	Becherweg 45

Fachbereich Sport

Hs S 1	368	Sportinstitut
Hs S 2	96	Sportinstitut
Hs S 3	98	Sportinstitut

Universitätsklinikum

Raum	Platzzahl	Standort	Raum	Platzzahl	Standort
0231/0221 (Konferenz- zimmer)	40	Diätlehranstalt, Bau 304	00-141 (Kurssaal)	100	Patholog. Bau 707
6	175	ZMK-Klinik	00-232	61	Patholog. Bau 706
129	36	ZMK-Klinik	U 24 A/ U 1241	140	Hautklinik, Bau 401
227	50	ZMK-Klinik	136	93	HNO/Augenklinik, Bau 101
224 (Kurssaal)	39	ZMK-Klinik		132	Frauenklinik, Bau 104
F 231	212	Bau 205		65	Inst. f. Klinische Strahlkunde, Bau 210
A42 (Kurssaal)	50	Chirurgie Bau 505		340	Pulverturm
A 40 (Konfe- renzzimmer)	32		04423		
00-111	268	Patholog. Bau 707			

Infothek

- Forum universitatis 1,
Erdgeschoß, Zi. 00-123
- Öffnungszeiten Mo-Fr 8-11

Die Präsenzbibliothek bei der Zentralen Studienberatung verfügt über bildungspolitische, studienberatende und arbeitsmarktpolitische Literatur. Im Leseraum können allgemeine und fachspezifische Informationsschriften eingesehen werden;

Studien- und Prüfungsordnungen der Universität Mainz sind dort verfügbar, auch Vorlesungsverzeichnisse anderer Hochschulen und länderübergreifende Informationsschriften können eingesehen werden. Ferner sind die AIS-Informationen zu den akademischen Berufsfeldern, die Abi-/Uni-Hefte der Bundesanstalt für Arbeit und die »Blätter zur Berufskunde« dort vorrätig.

**Internationaler Studierendenausweis
und Deutsch-Französischer Sozialausweis**

1. Der Internationale Studierendenausweis (ISIC-Ausweis) ist unter Vorlage eines Paßbildes und des gültigen Studentenausweises auf dem Campus beim Studentenwerk Mainz, Eingang A, Mo-Fr 8.30-12 (Frau SCHREIBER, Tel. 39-49 11), und beim SHR-Reisebüro gegen eine Gebühr von 12,- DM erhältlich. Der Ausweis ist ebenfalls in der Verwaltung des Studentenwerks Vorderpfalz, Am Fort 7, Landau, erhältlich.

2. Der Deutsch-Französische Sozialausweis berechtigt, in Frankreich soziale Leistungen (Essen,

Übernachtungen) gleichberechtigt mit französischen Studierenden in Anspruch zu nehmen. Der ein Jahr gültige Ausweis ist gegen eine Gebühr von DM 3,-, einem Lichtbild und der Vorlage des Studentenausweises beim Studentenwerk Mainz, Staudingerweg 21, Eingang A, Mo-Fr 8.30-12 (Frau SCHREIBER, Tel. 39-49 11) erhältlich. Der Ausweis ist ebenfalls in der Verwaltung des Studentenwerks Vorderpfalz, Am Fort 7, Landau, erhältlich.

Kindergarten/-krippen**Campus universitatis**

Jakob-Welder-Weg, Tel. 38 21 05. Der Kindergarten an der Universität, eine städtische Einrichtung, kann von Studierenden und Angestellten der Universität Mainz in Anspruch genommen werden. Die Anmeldung ist immer in Verbindung mit ei-

nem Dringlichkeitsantrag an den Senatsausschuß für den Universitätskindergarten zu richten. In der Kinderkrippe werden Kinder von 0 bis 3 Jahren, im Kindergarten solche von 3 bis 6 Jahren betreut. Die Einrichtung ist Mo-Do von 7 bis 17 Uhr (KiGa

Die Einrichtung ist Mo-Do von 7 bis 17 Uhr (KiGa 6.45 bis 17 Uhr) und Fr von 7 bis 16.30 Uhr (KiGa 6.45 bis 16.30 Uhr) geöffnet.

Katholische Hochschulgemeinde (KHG)

Saarstr. 20, 55122 Mainz, Tel. 38 17 40. Die Kinderkrippe in der KHG ist eine Elterninitiative innerhalb der Hochschulgemeinde. Die Eltern sind unmittelbar an der Betreuung und der anfallenden Arbeit in der Kinderkrippe beteiligt. Die Belegung umfaßt 3 Gruppen von Kindern von 6 bis 36 Monaten. Voraussetzung für die Aufnahme ist, daß mindestens ein Elternteil an der Johannes Gutenberg-Universität studiert.

Evangelische Studentengemeinde (ESG)

Am Gonsenheimer Spieß 1, 55122 Mainz, Tel. 38 32 55. Die Krabbelstube in der ESG ist eine Elterninitiative zur ganztägigen Betreuung von Kin-

dem im Alter von 15 Monaten bis 3 Jahren. Öffnungszeit: 8 bis 16 Uhr. Die Eltern sind in verschiedenen Bereichen an anfallenden Arbeiten beteiligt.

Nähere Informationen, etwa über die Gebühren, sind unter den angegebenen Telefonnummern erhältlich.

Elterninitiative Haus Posselmann e.V.

Dahlheimer Weg 31, Tel. 39 38 74, 1. Vorsitzende Antje KRÜGER, Tel. 36 67 06

Es werden zwei altersgemischte Gruppen ganztags betreut (jeweils 15 Kinder im Alter von 6 Monaten bis 6 Jahren). Öffnungszeiten: Mo-Do 8-16.30, Fr 8-14

Es dürfen nur in Mainz gemeldete Kinder aufgenommen werden. Der monatliche Beitrag beträgt 165,- DM, pro Kind müssen wöchentlich 5 Std. Mitarbeit geleistet werden.

Konferenzräume (Campus universitatis)

Raum	Bezeichnung	Platzzahl	Tel.-Nr.
<i>Hauptgebäude – Forum universitatis</i>			
00-410	Sitzungszimmer FB 02, Eingang 4	18	über 39-22 17
01-624	Sitzungszimmer FB 01, Eingang 6	25	über 39-22 15
01-226	Roter Salon, Eingang 2	16	über 39-42 33
01-248	Alter Senatssaal, Eingang 2	20	über 39-42 33
<i>Haus Recht und Wirtschaft I (neu) – Welderweg 9</i>			
03-119	Sitzungszimmer	40	über 39-22 23
03-150	Großer Sitzungssaal	60	über 39-22 23
<i>Philosophicum – Welderweg 18</i>			
165	Ehemaliger Fakultätssaal	50	39-21 84 oder über 39-33 01
<i>Naturwissenschaftliches Institutsgebäude – Becherweg 21</i>			
702	Senatssitzungssaal	80	39-28 41 oder über 39-22 68
<i>Staudingerweg 9/Bau 2 413</i>			
05-432	Sitzungszimmer (Mathematik)	18	über 39-43 57
<i>Sportinstitut – Albert-Schweitzer-Straße 22</i>			
01-100	Sitzungszimmer	36	über 39-35 06

Krankenversicherung

Die Studentische Krankenversicherung ist durch das Gesundheitsreformgesetz (GRG) ab dem Sommersemester 1989 neu geregelt worden. Danach dürfen die Hochschulen eine Einschreibung oder Rückmeldung von Studierenden oder Studienbewerbern, die der Versicherungspflicht un-

terliegen, ohne den Nachweis über das Bestehen einer Krankenversicherung nicht vornehmen. Von einer Versicherungspflicht wird immer dann ausgegangen, wenn ein Studierender oder ein Bewerber weder das 14. Fachsemester noch das 30. Lebensjahr überschritten hat und keine Bescheini-

gung der Krankenkasse über eine Befreiung von der Versicherungspflicht gemäß 8 Abs. 1 Nr. 5 SGB V vorlegen kann. Im Falle der Befreiung von der Versicherungspflicht ist zumindest der Befreiungsbescheid der Krankenkasse vorzulegen. In Zweifelsfällen wenden Sie sich bitte an Ihre Krankenkasse oder an das Studentensekretariat.

Individuelle Beratung über Krankenversicherungen – insbesondere für ausländische Studierende – und zuständig für die erforderlichen Gutachten: Förderungs- und Sozialberatung, Forum universitatis 1, EG, Zi. 00-106, Tel. 39-23 17, Mo-Fr 11-12

i

Lehrveranstaltungen

Vorlesung

Die Vorlesung gibt dem Studierenden die Möglichkeit, sich einen Überblick über Themen und Problemstellungen seines Faches zu verschaffen. Zu Beginn des Semesters wird im allgemeinen eine Literaturliste zum Thema der Vorlesung herausgegeben. Dies ermöglicht dem Studierenden die Vorbereitung und Vertiefung des während der Vorlesung vorgetragenen Stoffes. Für die Vorlesung gibt es keine Begrenzung der Teilnehmerzahl, auch keine Anwesenheitspflicht. Der Besuch einer Vorlesung allein ist auch keine Grundlage für eine Leistungsbescheinigung. Vorlesungen können von allen Studierenden, auch anderer Fächer, besucht werden.

Alle weiteren Veranstaltungen führen den Studierenden an ein eigenständiges wissenschaftliches Arbeiten heran. In Übungen, Seminaren und Praktika ist die Teilnehmerzahl wegen der notwendigen Arbeitsbedingungen begrenzt. Gelegentlich liegt schon am Ende des vorhergehenden Semesters eine Anmelde-Liste für eine Veranstaltung des nächsten Semesters im jeweiligen Institut aus. In diesen Veranstaltungen herrscht Präsenzpflicht, die durch eine Anwesenheitsliste überprüft wird. Diese Veranstaltungen sollen dem Studierenden am Ende des Semesters einen Leistungsnachweis, einen sog. »Schein«, erbringen, der für die Zulassung zur Zwischen- oder Abschlußprüfung verlangt wird.

Übung

Die Übung bietet Studienanfängern eine Einführung in fachspezifische Themen und Problemstellungen oder dient zur Vertiefung, Ergänzung und Anwendung des in Vorlesungen gehörten Stoffes. Am Ende des Semesters wird der Wissenstand meistens durch eine schriftliche Prüfung, eine Klausur, festgestellt. Schriftliche Hausarbeiten, Referate oder ein Prüfungsgespräch (Kolloquium) sind andere Formen der Prüfung. Sofern der Studierende die erforderlichen Leistungen er-

bracht hat, erhält er dafür einen Leistungsnachweis (Schein).

Seminar

Hier geht es um die Eigenständigkeit der wissenschaftlichen Arbeit des einzelnen Studierenden. In einem Seminar wird von allen Teilnehmern gemeinsam ein bestimmter umfassender Themenbereich unter verschiedenen Aspekten erarbeitet. Im Gegensatz zur Vorlesung ist hier die aktive Teilnahme der Studierenden an der Diskussion erwünscht. Im allgemeinen übernimmt jeder Teilnehmer ein Referat, durch dessen Vortrag in der Seminarsitzung die Diskussionsgrundlage geliefert wird. Die Referatthemen werden im allgemeinen am Anfang des Semesters verteilt. Es empfiehlt sich jedoch, nach Möglichkeit schon am Ende des vorhergehenden Semesters ein Thema auszusuchen, um die vorlesungsfreie Zeit zur Anfertigung eines Referates nutzen zu können. Proseminare besucht der Studierende im Grundstudium, also vor der Zwischenprüfung, danach kann der Studierende Haupt- und Oberseminare besuchen.

Kolloquium

Dies ist im allgemeinen eine Gesprächsrunde von Doktoranden und Diplomanden zu speziellen wissenschaftlichen Problemen und Themen auf persönliche Einladung des jeweiligen Hochschullehres.

Praktikum

Hier soll die Theorie in praktische Anwendung umgesetzt werden. Die Studenten können Experimente zu Übungszwecken durchführen. Laborpraktika finden semesterbegleitend und/oder in der vorlesungsfreien Zeit für die naturwissenschaftlichen Fächer statt.

Schulpraktikum

Studierende des Studienganges für das Lehramt an Gymnasien müssen im Verlauf ihres Studiums

zwei Schulpraktika ableisten. Das erste Praktikum dient insbesondere der Hospitation und dauert mindestens zwei Wochen; das zweite Praktikum dient auch der unterrichtspraktischen Erprobung und dauert vier Wochen. Die Schulpraktika sollen mit geeigneten erziehungswissenschaftlichen sowie fachdidaktischen Lehrveranstaltungen der Universität verbunden sein.

Exkursionen

In einigen Studienfächern, z.B. Geographie, Biologie etc., in denen der Lehr- und Forschungsge-

genstand untersucht oder besichtigt werden muß, ist die Teilnahme an Exkursionen obligatorisch.

Tutorien und Arbeitsgemeinschaften

Diese Veranstaltungen begleiten Vorlesungen, Übungen oder Seminare, um den dort gebotenen Stoff durch die Arbeit innerhalb einer kleineren Gruppe, vor allem für Anfangssemester oder ausländische Studierende, zu vertiefen. Hier können inhaltliche Fragen geklärt und diskutiert werden. Diese Gruppen werden von wissenschaftlichen Mitarbeitern oder Studierenden höherer Semester geleitet.

Leihwagen

Allen Studierenden stehen für Umzüge u.ä. Kastenwagen des Studentenwerks zur Verfügung. Die Wagen können von vier Stunden bis zu drei Tagen zu günstigen Konditionen gemietet wer-

den. Genaue Auskünfte erteilt die Wohnraumverwaltung des Studentenwerks Mainz, Staudingerweg 21, Eingang C, Tel. 39-49 04, Mo-Fr 9-11, Mi 13.30-14.30

Meldepflicht

Studierende sind verpflichtet, sich innerhalb einer Woche nach dem Bezug einer Wohnung oder nach dem Auszug aus einer Wohnung bei der zuständigen Behörde an- bzw. abzumelden. Die An- bzw.

Abmeldung erfolgt bei den zuständigen Orts- und Stadtverwaltungen.

Einwohner- und Meldeamt Mainz: Rheinstr. 105-107. Öffnungszeiten: Mo-Di 8-12, Mi 13.30-17.30, Do-Fr 8-12

Mensen

Zentralmensa

Staudingerweg 15, 55128 Mainz
Träger: Studentenwerk Mainz, Staudingerweg 21, Eingang B (dort ist der Schlüssel für den Schwerbehinderten-Eingang erhältlich), Tel. 39-49 15
Essenspreise: DM 2,50 bis 4,-
(Vier Wahllessen zur Auswahl, Salatbuffet)
Öffnungszeiten: Mo-Fr 11-14, Sa 11.30-13.15

Mensa der Katholischen Hochschulgemeinde

Saarstr. 20, 55122 Mainz, Tel. 38 70 46
Essenspreis: DM 3,-
Öffnungszeiten: Mo-Fr 12-13.30

OFFSTAGE

OFFSTAGE ist eine von Studierenden der Johannes Gutenberg-Universität getragene Initiative, die einmal jährlich ein Festival freier studentischer Theatergruppen auf dem Campus der Universität veranstaltet.

OFFSTAGE steht allen als Ansprechpartner zur Verfügung, die an studentischer Theaterarbeit vor

und hinter den Kulissen interessiert sind.

Kontaktadresse: R 037, Keller Philosophicum, Jakob-Welder-Weg 18, Tel. 39-31 98, Mo 14-17, Di 10-14

oder: darK. e.V., Heidelbergerfaßgasse 14, 55116 Mainz, Tel. 23 39 67, Do 10-14

Prüfungsämter für Abschluß Staatsexamen

(Über die Prüfungsämter aller anderen Studiengänge geben die Dekanate des jeweiligen Fachbereichs Auskunft.)

Prüfungsamt Lehramt an Gymnasien

Landesprüfungsamt für das Lehramt an Schulen in Rheinland-Pfalz, Abteilung 5 des Ministeriums für Bildung und Kultur, Mittlere Bleiche 61, 55166 Mainz, Fax 16-28 78. Präsidentin: Dr. Helga SMOLLICH, Zi. 316, Sprechzeiten n. tel. V., Tel. 16-45 25/6

Erste Staatsprüfung für das Lehramt an Gymnasien: Regierungsschuldirektorin Ute AHRENS, Zi. 303, Sprechzeiten n. tel. V., Tel. 16-45 30; M. HORNICKEL, W. FEGE, Sprechzeiten in der Universität: Friedrich-von-Pfeiffer-Weg 5, Mo-Mi, Fr 10-12, Tel. 39-48 05/48 00

Prüfungsamt für Juristen

Landesprüfungsamt für Juristen bei dem Ministerium der Justiz. Vorsitzender: Präsident Bruno C. HÜLBUSCH

Geschäftsstelle: Ernst-Ludwig-Straße 3, Ministerium der Justiz, 55116 Mainz, Tel. 16-49 05
Besucheranschrift: Landgericht Mainz, Diether-von-Isenburg-Straße (3. OG, bei der Bibliothek)

Prüfungsamt Medizin und Pharmazie

Landesprüfungsamt für Studierende der Medizin und Pharmazie beim Ministerium für Arbeit, Soziales, Familie und Gesundheit
Postanschrift: Bauhofstr. 9, 55116 Mainz
Besucheranschrift: Stiftsstraße 1-3, 55116 Mainz

Rückmeldung

Die Fortsetzung des Studiums setzt die ordnungsgemäße Rückmeldung zum folgenden Semester voraus. Die Rückmeldung ist innerhalb der Rückmeldefrist (s. Zeittafel) im Studentensekretariat zu beantragen. Nach dieser Frist ist eine Rückmeldung grundsätzlich nicht mehr möglich.

Schwimmbad/Sauna

Allgemeine Einlaßzeiten für Bedienstete und Studierende der Universität:

- Sauna (im Schwimmbadgebäude):
Frauen: Di 10-20, Do 10-21,
Fr 10-16 (ungerade Woche);

Fax 16-20 15

Leiter: Ministerialrat Dr. Jürgen FALTIN,
Tel. 16-23 51

Vertreter: Ltd. Ministerialrat

Dr. Werner FRESENIUS

Ansprechpartner bei Grundsatzfragen und für die Anerkennung im Ausland erbrachter Studienleistungen: Michael T. KRUPP, Tel. 16-24 16, Sprechzeiten Mo-Fr 9-12

Ansprechpartner für Medizin:

Harald BECHTOLDT, Tel. 16-43 81,

Sprechzeiten Mo-Fr 9-12

Ansprechpartnerin für Zahnmedizin:

Ursula BICHMANN, Tel. 16-44 60,

Sprechzeiten Mo-Fr 9-12

Ansprechpartnerin für Pharmazie:

Helga STENNER, Tel. 16-23 30,

Sprechzeiten Mo-Fr 9-12

Die Anmeldefrist zu den Prüfungen im Frühjahr 1995 (Ärztliche Vorprüfung und Ärztliche Prüfungen M 1, M 2, M 3) endet am Dienstag, dem 10. Januar 1995.

Die Fristen für das Nachreichen fehlender Leistungsnachweise enden für

– Ärztliche Vorprüfung

– 1. Abschnitt der Ärztlichen Prüfung

– 2. Abschnitt der Ärztlichen Prüfung

am Donnerstag, dem 16. Februar 1995.

Vom 26. Oktober 1994 bis Semesterende ist die Außenstelle des LPA an der Johannes Gutenberg-Universität im Duesbergweg 6 (Physiologisches Institut) jeweils Mi 10-12 geöffnet (»Info-Stunde«).

Dem Antrag sind beizufügen: Bestätigung über die entrichteten studentischen Beiträge, Versicherungsbescheinigung der Krankenkasse. Wird mit der Rückmeldung gleichzeitig die Hinzunahme oder der Wechsel in einen nicht aufnahmebeschränkten Studiengang beantragt, ist zusätzlich das Studienbuch einzureichen.

Männer: Mo 10-20, Mi 10-21,

Fr 10-16 (gerade Woche);

- Schwimmbad

(Schwimmhalle neben dem Stadion):

Mo 15-18.45, Di 15-18, Mi-Fr 15-18.45

Sozialbeiträge

Es sind Sozialbeiträge in Höhe von 150,15 DM zu entrichten. Die Beiträge setzen sich zusammen aus: 66,- DM für das Studentenwerk; 13,50 DM für die studentische Selbstverwaltung; 1,50 DM

für den studentischen Hilfsfonds des AStA; 3,15 DM für den Sport; 66,- DM für das Studententicket.

Spindvermietung

Für jeden Studierenden besteht die Möglichkeit, in seinem Fachbereich/Institut ein Schrankfach oder einen Spind zu mieten. Die Pfandgebühr beträgt 25,- DM und kann in der Organisationsabteilung bei Frau Gerlinde HAHN, Forum universitatis 3, Zi. 00-346, Tel. 39-26 31, eingezahlt werden.

Öffnungszeiten Mo-Fr 7.30-11.30

Der Fachbereich Rechtswissenschaft und Wirtschaftswissenschaften überläßt das Schrankfach kostenfrei. Zuständig: Pedell Haus Recht und Wirtschaft, Welderweg 9.

Sprachkenntnisse

Informationen über erforderliche Sprachkenntnisse in den verschiedenen Studiengängen sind in den zuständigen Dekanaten oder bei den Studien-

fachberatern zu erfragen, bzw. in den Studienordnungen nachzulesen.

Sprachprüfungen (Ergänzungsprüfungen)

Latein und Griechisch

Die staatlichen Ergänzungsprüfungen in Lateinisch und Griechisch (Latinum, Graecum) werden in Rheinland-Pfalz an den Seminaren für Klassische Philologie der Universitäten Mainz bzw. Trier (z. T. auch Landau) abgelegt. Maßgebend ist die »Landesverordnung über die Ergänzungsprüfungen in Lateinisch und Griechisch« vom 13. Juli 1983 (Gesetz- und Verordnungsblatt für das Land Rheinland-Pfalz Nr. 19, 1983, S. 191-196). Das »Latinum« im Sinne dieser Prüfungsordnung entspricht dem früheren »Großen Latinum« (Standard: Cicero, Sallust, Livius). Anmeldungen zu den staatlichen Ergänzungsprüfungen sind bis zum 15. Februar bzw. 15. August für Teilnehmer der Universitätskurse über die Kursleiter, für sonstige Bewerber direkt an das Ministerium für Bildung und Kultur, Rheinland-Pfalz, in Mainz zu richten. Auskünfte über Prüfungsanforderungen und erforderliche Unterlagen erteilen die Kursleiter und das Seminar für Klassische Philologie (Teilgebiet Sprachkurse). Über das Ver-

fahren in anderen Bundesländern informieren die jeweiligen Kultusministerien.

Für die Promotions- und Magisterstudiengänge der Fachbereiche 11-16 und 23 kann der Nachweis der Sprachkenntnisse auch durch eine universitätsinterne Prüfung gemäß der »Sprachprüfungsordnung der Fachbereiche 11-16 und 23 der Johannes Gutenberg-Universität Mainz zum Nachweis von Latein- und Griechischkenntnissen« vom 1.10.1989 erbracht werden. Auskünfte erteilt das Seminar für Klassische Philologie (Teilgebiet Sprachkurse), FB 15, Dr. G. KURZ, Tel. 39-27 86. Für die Studiengänge des Fachbereichs 01 (Katholische Theologie) kann der Nachweis der Sprachkenntnisse auch durch eine fachbereichsinterne Sprachprüfung erbracht werden.

Hebräisch

Die hebräischen Sprachprüfungen (Hebraicum) sind vor den zuständigen Prüfungsausschüssen der Fachbereiche Katholische und Evangelische Theologie abzulegen. Auskünfte erteilen die jeweiligen Dekanate.

Staatsbauamt Mainz-Süd

Schillerstraße 9, 55116 Mainz, Tel. 27 20
Außenstelle Campus (Wittichweg):

Projektleiter: Bauamtmann MOSTERT,
Tel. 39-25 04; Zentrale: Tel. 39-25 00

Studentengemeinden

Mainz

KATHOLISCHE HOCHSCHULGEMEINDE (KHG)

- Saarstr. 20 (Newmanhaus), 55122 Mainz, Tel. 38 70 47, Fax 38 70 48
- Hochschulpfarrer Dr. R. HARTMANN, Sprechstd. Mo 10-12, Di 10.30-12, Mi 10-11 u. 11-12 (offene Sprechstd.) und n. V.
- Diakon: Hubert FRANK, Sprechstd. Di 10-12, Do 15-16 und n. V.
- Assistenten:
Martina PENTZ, Sprechstd. Di 11-13, Do 10.30-12.30 und n. V.,
Michael ZIMNY, Sprechstd. Mo 14-16, Di 10.30-12 und n. V.

EVANGELISCHE STUDENTENGEMEINDE (ESG I)

- Am Gonsenheimer Spieß 1, 55122 Mainz, Tel. 3 10 79, 38 42 72, Fax 3 74 07 15
- Studentenpfarrer Dr. theol. Peter SAUER, Tel. 38 51 83 (privat), Sprechstd. Mo 11-13, Di, Do, Fr 10-12 und n. V.

- Studentenpfarrer Reinhard HENRICH, Sprechstd. Di, Fr 10-12, Do 16-18 und n. V.
- Gottesdienste:
während der Vorlesungszeit: Mi 18.30
Ansprechpartnerin:
Frau E. SCHNEPP, Tel. 3 10 79

Germersheim

KATHOLISCHE HOCHSCHULGEMEINDE

- Klosterstraße 13, 76726 Germersheim, Tel. (0 72 74) 27 86
- Hochschulpfarrer: Hermann KIEFER, Kirchstraße 21, 76831 Ingenheim, Tel. (0 63 49) 74 34, Fax 33 62
- Büro: KHG Landau, Moltkestraße 9, 76829 Landau, Tel. (0 63 41) 8 21 80, Fax 8 29 43

EVANGELISCHE STUDENTENGEMEINDE

- Studentenpfarrer Frank HERKOMMER, Ludwig-Erhard-Str. 12, 76726 Germersheim, Tel. (0 72 74) 23 25

Studentensekretariat

Postanschrift: Johannes Gutenberg-Universität,
Studentensekretariat, 55099 Mainz
Besucheranschrift: Forum universitatis 3,
Tel. 39-26 57, Fax 39-54 02

Sprechzeiten: Mo-Fr 10-12 und darüber hinaus
nach persönlicher Vereinbarung insbesondere in
den Zeiten der Rückmeldung und Einschreibung.

Altstadt-Kopierladen

(Copy-Shop GmbH)

Kirschgarten 11 • 55116 Mainz • Telefon (0 61 31) 23 11 02

NEU! Color-Laser-Copierer 300

- | | |
|----------------------------------|----------------------------------|
| ● Fotokopie 8 Pf | ● Fotokopie DIN A2 |
| ● Qualitätskopie 10 Pf | ● Zoom von 50% bis 400% |
| | ● Sofort-Bindarbeiten |
| | ● Spezialist für Diplom-Arbeiten |

Öffnungszeiten: Mo.-Fr. 9.00 bis 18.30 Uhr, Sa. von 10.00 bis 14.00 Uhr

Studentenstatistik

Ausländische Studierende (Stand: 25. April 1994)

Hinweis: Aus Datenschutzgründen können Studenten-Zahlen unter fünf Personen eines Staates nicht genau aufgeführt werden. In diesen Fällen steht die Angabe »< 5«.

Staatsangehörigkeit	Univer- sität	Studien- kolleg	Staatsangehörigkeit	Univer- sität	Studien- kolleg
Ägypten	57	< 5	Island	< 5	
Äthiopien	< 5	< 5	Israel	29	< 5
Afghanistan	13	< 5	Italien	156	
Algerien	22	5	Japan	27	< 5
Angola	< 5	< 5	Jemen, Arab. Rep.	< 5	
Argentinien	17		Jordanien	15	6
Armenien	< 5		Jugoslawien, Rest-	63	< 5
Australien	< 5		Kamerun	16	< 5
Asien, übriges	< 5		Kanada	9	
Bangladesch	< 5	< 5	Kasachstan	< 5	
Belgien	13	< 5	Khmer-Republik	< 5	
Bolivien	8	< 5	Kolumbien	17	< 5
Bosnien	< 5		Korea, Süd-	120	23
Brasilien	33	7	Kroatien	45	
Bulgarien	11	< 5	Kuba	< 5	
Chile	9		Laos	< 5	
China, Taiwan	28	< 5	Lesotho	< 5	
China, Volksrepubik	137	33	Lettland	< 5	
Costa Rica	< 5		Libanon	< 5	< 5
Dänemark	8		Litauen	< 5	
Dahome	< 5		Luxemburg	8	
Ecuador	< 5		Madagaskar	< 5	
El Salvador	< 5		Malawi	< 5	
Estland	< 5	< 5	Mali	7	
Europa, übriges	< 5		Marokko	160	76
Finnland	27	< 5	Mexiko	8	
Frankreich	126	< 5	Nepal	< 5	
Gabun	< 5		Niederlande	29	
Georgien	< 5		Nigeria	13	5
Ghana	12	< 5	Norwegen	11	
Griechenland	153	6	Österreich	79	
Großbritannien	71	< 5	Oman, Sultanat		< 5
Guinea	< 5		Pakistan	< 5	
Indien	8	< 5	Paraguay	< 5	
Indonesien	9		Peru	18	< 5
Irak	5		Philippinen	< 5	
Iran	246	15	Polen	72	11
Irland	5		Portugal	34	

Staatsangehörigkeit	Univer- sität	Studien- kolleg
Ruanda	< 5	
Rumänien	9	< 5
Rußland	15	< 5
Saudi-Arabien	< 5	
Schweden	18	
Schweiz	23	
Senegal	5	
Sierra Leone	< 5	< 5
Singapur	< 5	
Slowenien	< 5	
Sowjetunion, ehem.	16	
Spanien	113	< 5
Sri Lanka	< 5	
Sudan	12	6
Südafrika	< 5	
Syrien	12	< 5
Tansania	< 5	
Thailand	5	
Togo		< 5
Trinidad	< 5	

Staatsangehörigkeit	Univer- sität	Studien- kolleg
Tschechische Rep.	< 5	
Tschechoslowakei, ehem.	11	< 5
Türkei	241	15
Tunesien	17	< 5
Uganda	< 5	
Ukraine	< 5	< 5
Ungarn	17	8
Uruguay	< 5	
USA	143	5
Venezuela	< 5	< 5
Vietnam, Nord-	10	< 5
Weißrußland	< 5	< 5
Zaire	16	< 5
Zimbabwe	< 5	
Zypern	10	
Staatenlos	15	
Ungeklärt	9	< 5
SUMME	2761	289

Fächer-Statistik (Stand: 25. April 1994)

FB	Fach	A-Fach		B-Fach	C-Fach
		1. Sem.	Gesamt	Gesamt	Gesamt
01	Katholische Theologie	13	242	119	33
02	Evangelische Theologie	11	230	63	26
03	Betriebswirtschaftslehre	58	1190	163	174
	Rechtswissenschaft	187	3362	245	374
	Volkswirtschaftslehre	21	1106	92	120
	Wirtschaftskunde	0	1	1	0
	Wirtschaftspädagogik	18	585	0	0
04	Allgemeinmedizin	190	3281	0	3
	Zahnmedizin	58	847	0	0
11	Lernbehindertenpädagogik	0	2	0	0
	Pädagogik	134	1052	274	365
	Philosophie	27	318	406	405
	Sonderpädagogik	0	4	0	0
12	Afrikanische Philologie	3	25	61	32
	Ethnologie	22	266	193	200
	Journalistik	0	53	0	0
	Politikwissenschaft	77	865	537	441
	Psychologie	0	491	118	140
	Publizistik	33	670	179	153

FB	Fach	A-Fach		B-Fach	C-Fach
		1. Sem.	Gesamt	Gesamt	Gesamt
	Sozialkunde (Lehramt)	4	56	199	46
	Soziologie	23	233	382	407
13	Allgemeine und Vergleichende Literaturwissenschaft	5	183	242	213
	Deutsche Philologie	68	1280	867	368
	Deutsche Volkskunde	1	73	138	211
	Theaterwissenschaft	2	113	57	58
14	Allgemeine Sprachwissenschaft	5	26	58	47
	Amerikanistik	28	273	233	166
	Anglistik	25	245	305	194
	Englisch (Lehramt)	17	242	271	16
	Englische Sprachwissenschaft	3	18	30	30
	Iranistik	1	9	6	5
	Vergleichende Sprachwissenschaft	1	26	33	55
15	Ägyptologie	3	66	38	25
	Christliche Archäologie u. Byzantinische Kunstgesch.	1	11	26	18
	Französisch (Lehramt)	11	171	154	9
	Griechisch	3	20	28	22
	Indologie	2	12	20	17
	Islamische Philologie	5	24	63	22
	Islamkunde	0	30	35	23
	Italienisch (Lehramt)	1	14	25	23
	Klassische Archäologie	6	63	149	86
	Klassische Philologie	0	3	2	2
	Kunstgeschichte	13	311	156	150
	Latein	3	75	91	23
	Polnisch (Lehramt)	0	0	1	0
	Portugiesisch (Lehramt)	0	0	0	0
	Romanische Philologie	32	383	421	385
	Russisch (Lehramt)	0	14	32	5
	Semitistik	0	6	8	8
	Slavische Philologie	7	113	82	76
	Spanisch (Lehramt)	5	39	53	41
	Turkologie	2	20	6	10
16	Abendländische Religionsgeschichte	0	0	0	1
	Alte Geschichte	4	27	128	106
	Buchwesen	14	229	152	206
	Byzantinistik	1	5	5	12
	Geschichte	9	162	221	31
	Geschichtliche Hilfswissenschaft	0	2	9	9
	Mittlere und Neuere Geschichte	24	350	338	291
	Musikwissenschaft	9	175	61	40
	Osteuropäische Geschichte	1	24	49	40
	Vor und Frühgeschichte	2	57	33	49
17	Geschichte der Mathematik und Naturwissenschaft	0	2	1	0
	Mathematik	51	775	160	18

FB	Fach	A-Fach		B-Fach	C-Fach
		1. Sem.	Gesamt	Gesamt	Gesamt
18	Meteorologie	2	76	0	0
	Physik	68	1065	138	12
19	Chemie	3	939	94	14
	Pharmazie	39	568	0	0
21	Anthropologie	2	39	32	22
	Biologie	82	1395	89	13
22	Geographie	45	772	291	108
	Geologie	15	342	0	1
	Mineralogie	2	84	0	0
23	Arabisch	1	40	57	20
	Chinesisch	0	1	74	8
	Deutsch als Fremdsprache	17	530	0	0
	Englisch	1	733	494	154
	Französisch	0	342	357	136
	Italienisch	3	131	213	88
	Niederländisch	0	16	87	39
	Polnisch	0	2	30	1
	Portugiesisch	0	50	80	28
	Russisch	1	120	178	58
	Spanisch	0	123	392	128
24	Bildende Kunst	3	207	8	0
	Freie Bildende Kunst	9	131	0	0
	Wissenschaftliche Illustration	0	3	0	0
25	Kirchenmusik	1	17	0	0
	Musik	12	237	2	0
	Orchestermusik	8	15	0	0
26	Sport	60	412	88	5
	Deutsch für Ausländer	50	171	0	0
	Studienkolleg	54	118	0	0
Gesamtzahl aller Studierender		29229			

A-Fach: 1. Studiengang (Hauptfach Diplom/Magister Artium; 1. Fach Lehramt)

B-Fach: 1. Studiengang (Nebenfach Magister, 2. Fach Lehramt)

C-Fach: 1. Studiengang (2. Nebenfach Magister, weiteres Fach Lehramt)

Studentenwohnheime

Wohnheime des Studentenwerks Mainz

- Zuständige Abteilung: Wohnraumverwaltung, Staudingerweg 21, Eingang C
- Tel. 39-49 03/04, Fax 39-49 07
- Bürozeiten: Mo-Fr 9-11, Mi 13.30-14.30;
- Bushaltestelle: »F.-von-Pfeiffer-Weg«, Linien: 6, 16, 216, 17

Die Aufnahme in ein Studentenwohnheim wird durch eine Benutzungsordnung geregelt. Die Entscheidung über die Aufnahme trifft die Wohnraumverwaltung des Studentenwerkes.

Die Mietzeit beträgt grundsätzlich fünf Semester. Eine Verlängerung ist unter bestimmten Umständen bis zu vier Semestern möglich.

Wohnberechtigt sind Studierende

- der Johannes Gutenberg-Universität,
- der Abteilungen Mainz I, Mainz II und Bingen der Fachhochschule des Landes Rheinland-Pfalz,
- des Staatlichen Studienkollegs an der Johannes Gutenberg-Universität.

Die Mietpreise in allen Wohnheimen des Studentenwerks setzen sich aus Mietfestwert (Kaltmiete) und Verbrauchsumlagen (Nebenkosten) zusammen, wobei die Verbrauchsumlagen mit den Bewohnern nach Ablauf eines Jahres abgerechnet werden.

Senatsbeauftragter für Wohnheimfragen: Dr. Karl ORTSEIFEN, Seminar für Englische Philologie, Welderweg 18 (Philosophicum), 2. OG, Zi. 247, Tel. 39-27 67, Sprechzeiten Do 16-17

STUDENTENWOHNHEIM AM FORUM

(nur für Stipendiaten)

- Forum universitatis, Tel. 39-49 03/04
- Bushaltestelle: »Universität«, Linien: 7, 13, 14, 19, 22
- 122 Bettplätze

MAINZER KOLLEG

- Jakob-Welder-Weg 8-16 (Leibniz-Haus und Geschwister-Scholl-Haus), Tel. 39-49 03/04
- Bushaltestelle: »Universität«, Linien: 7, 13, 14, 19, 22
- 94 Einzelzimmer
- Mietpreis: 241,- DM bzw. 327,- DM

INTER I

- Wittichweg 5, Tel. 39-49 03/04
- Bushaltestelle: »F.-von-Pfeiffer-Weg«, Linien: 6, 16, 216, 17
- 196 Einzelzimmer
- Mietpreis: 271,- DM bzw. 338,- DM

INTER II

- Jakob-Welder-Weg 30-40, Tel. 39-49 03/04
- Bushaltestelle: »F.-von-Pfeiffer-Weg«, Linien: 6, 16, 216, 17
- 160 Einzelzimmer, 66 Einzelappartements, 85 Doppelappartements, 40 Doppelappartements mit einem Kinderzimmer, 4 Gruppenwohnungen à 8 Zimmer (Diele gemeinsam).
- Mietpreis: Einzelzimmer 230,- DM, Einzelappartement 274,- DM, Doppelappartement 436,- DM, ein Doppelappartement mit Kinderzimmer 524,- DM, Wohnplatz in einer Gruppenwohnung 230,- DM

HARTENBERG

- Jakob-Steffan-Straße 39, Tel. 39-49 03/04
- ca. 30 Minuten Fußweg bzw. 10 Fahrradminuten zur Universität; Bushaltestelle: »Eduard-David-Straße«, Linie: 19
- 110 Doubletten, 22 Doppelappartements
- Mietpreis: zwischen 228,- DM und 248,- DM, Doppelappartements: 410,- DM

VALENCIAHAUS

- Valenciaplatz 10 (Mainzer Neustadt), Tel. 39-49 03/04
- ca. 20 Fahrradminuten zur Universität, Haltestelle: »Goethestraße/Goetheplatz«, Buslinien: 1, 15, 23; Straßenbahnlinien: 8, 10, 11
- 35 Einzelzimmer, 1 Einzelappartement, 1 Doppelappartement
- Mietpreis: Einzelzimmer zwischen 251,- DM und 330,- DM, Einzelappartement 407,- DM, Doppelappartement 509,- DM

MÜNCHFELD

- Franz-Werfel-Straße 9, Tel. 39-49 03/04
- etwa 1,5 km von der Universität; Bushaltestelle: »Hegelstraße«, Buslinie: 7
- 97 Einzelzimmer
- Mietpreis: 278,- DM

MAINZ-WEISENAU

- Max-Hufschmidt-Straße 13, Mainz-Weisenau
- ca. 30 Minuten zur Universität, Bushaltestelle: »Max-Hufschmidt-Straße«, Buslinie: 15
- 498 Bettplätze
- Mietpreis: Einzelappartement 330,- DM, Doppelappartement 660,- DM

MAINZ-HECHTSHEIM

- Generaloberst-Beck-Straße, Mz-Hechtsheim
- Haltestelle: »Kurmainz-Kaserne«, Buslinie: 16, Straßenbahnlinien: 10, 11
- 678 Bettplätze
- Mietpreis: zwischen 372,- und 440,- DM

MAINZ-GONSENHEIM (LEE-BARRACKS)

- Canisiusstraße 27-31, 55122 Mainz
- Haltestelle: »Elbestraße«, Straßenbahnlinien: 10, 11
- 276 Bettplätze

- Mietpreis: Einzelzimmer zwischen 275,- und 440,- DM, Platz in einem Doppelzimmer ca. 200,- DM

Studentenwohnheime anderer Träger

EVANGELISCHES STUDENTENZENTRUM

- Am Gonsenheimer Spieß 1, 55122 Mainz, Tel. 37 40 70
- Bushaltestelle: »Universität«, Linien: 7, 13, 14, 19, 22
- 117 Plätze in Einzelzimmern, 6 Wohnungen für Studentenpaare mit Kindern
- Miete: Einzelzi. 200,- DM, Wohnungen für Studentenpaare mit Kindern 500,- DM.
- Geschäftsführer: Stefan SCHLIMMER, Sprechstd. Mo, Di, Do 10-12, Mi 13-14 und n. tel. V.

Über die Aufnahme entscheidet der Verwaltungsrat Mitte Januar bzw. Mitte Juni. Anträge sollten spätestens bis 15. Dezember bzw. 15. Mai eingereicht sein. Das Mietverhältnis gilt für 5 Semester. Es kann für weitere Semester verlängert werden.

NEWMANHAUS

- Saarstraße 20, 6500 Mainz, Tel. 38 70 46
- Bushaltestelle: »Universität«, Linien: 7, 13, 14, 19, 22
- 103 Plätze
- Mietpreis: Einzelzimmer 160,- DM, Platz in einem Doppelzimmer 120,- DM
- Heimleiter: Manfred NAETSCHER, Sprechstd. Mo, Fr 9-10.30, Di, Mi, Do 15-16 und n. V.

Das Newmanhaus ist Teil des studentischen Gemeindezentrums der katholischen Hochschulpfarrei St. Albertus Magnus. Die Aufnahme erfolgt nach schriftlichem Antrag und persönlicher Vorstellung bei der Heimleitung durch ein Aus-

wahlgremium. Die Bewerbungen für das Sommersemester werden bis zum 15. November, für das Wintersemester bis zum 15. Mai entgegengenommen. Das Mietverhältnis gilt jeweils für ein volles Semester (Semesterhalbjahr); es kann bis zu sechs Semestern verlängert werden.

STUDENTENWOHNHEIM RHEIN-MAIN E.V.

- In der Meielache 42, 55122 Mainz
- Bushaltestelle: »Münchfeld«, Buslinien: 23, 216
- 71 Plätze für männliche Studenten
- Mietpreis: 230,- DM
- Heimleiter: Herwin SPECKTER, Tel. 3 17 75, Sprechstd. Di, Do 18-20

Die Aufnahme erfolgt nach schriftlichem Antrag und persönlicher Vorstellung bei der Heimleitung durch einen Aufnahmeausschuß. Die Bewerbungen für das Sommersemester können bis zum 15. Januar, für das Wintersemester bis zum 15. Juni eingereicht werden. Nach diesem Termin werden grundsätzlich nur noch Bewerbungen von Erstsemestern berücksichtigt. Das Mietverhältnis besteht jeweils für ein Semester. Es kann für weitere Semester verlängert werden.

Studentenwohnheime der VEGIS

Immobilien Verwaltungs- und Vertriebsgesellschaft m.b.H., Postfach 22 20, 63244 Neu-Isenburg, Tel. (0 61 02) 55 86, Fax (0 61 02) 5 36 50

STUDENTENWOHNHEIM MAINZ I

- Generaloberst-Beck-Straße 3-7, 55129 Mainz (Hechtsheim)
- Haltestelle: »Kurmainz-Kaserne«, Buslinie: 16, Straßenbahnlinien: 10, 11
- 280 Einzelappartements, 6 Dublettenapp., 2 Dublettenapp. für Behinderte, 6 Maisonetten (für 2 Pers.), 12 3er-Appartements für Ehepaare



Euro-Schulen-Organisation

EURO - SCHULEN MAINZ

Akademie für Wirtschaft und Sprachen

Große Bleiche 17

55116 Mainz

SPRACHLEHRGÄNGE

Lernen Sie **Englisch, Französisch, Spanisch oder Italienisch** aktiv in kleinen Gruppen mit einem Muttersprachler.

Wir bieten Ihnen Deutschkurse in verschiedenen Leistungsstufen als PNDV-Vorbereitung an.

Wir testen Ihre Vorkenntnisse kostenlos.

Rufen Sie uns an! Wir beraten Sie gern. Telefon: 061 31/22 26 50

mit Kind; 76 Tiefgaragenstellplätze, 79 Parkdeckstellplätze

- Mietpreis (einschließlich Nebenkosten): Einzelappartement 339,- DM, 2er-Appartement 678,- DM, 3er-Appartement 1015,- DM, für einen Stellplatz in der Tiefgarage 33,- DM, für einen Stellplatz auf dem Parkdeck 20,- DM. Die Kautions beträgt 500,- DM pro Bettplatz. Kautions für Stellplätze 100,- DM.
- Hausmeister: Frank GEILER, Tel. 57 35 44

STUDENTENWOHNHEIM MAINZ II

- Am Gonsenheimer Spieß 4, 55122 Mainz
- Bushaltestelle: »Universität«, Linien: 7, 13, 14, 19, 22
- 173 Wohneinheiten: 157 Einzelappartements, 8 Doppelappartements (davon 2 Behindertenapp.); 65 Tiefgaragenplätze, 15 Parkdeckplätze
- Mietpreis (einschließlich Nebenkosten): Einzelappartement 302,70 DM; Doppelapp.

605,40 DM; Stellplatz in Tiefgarage 33,- DM, Stellplatz auf dem Parkdeck 20,- DM.

Die Kautions beträgt 500,- DM pro Bettplatz. Kautions für Stellplätze 100,- DM.

- Hausmeister:
Andreas GEILER, Tel. 38 41 97

STUDENTENWOHNHEIM MAINZ III

- Rüsselsheimer Allee 74-76, 55130 Mainz (Laubenheim)
- Bushaltestelle: »Rüsselsheimer Allee«, Linie: 1
- 174 Wohneinheiten: 168 Einzelappartements, 3 Doppelappartements
- Mietpreis (einschließlich Nebenkosten): Einzelappartement 276,75 DM; Doppelappartement 553,50 DM. Die Kautions beträgt 500,- DM pro Bettplatz.
- Hausmeister:
Mike GOLINSKI, Tel. 88 17 37

Studienbescheinigung

Bescheinigungen und Bestätigungen über die studentische Mitgliedschaft zur Hochschule sind im Studentensekretariat erhältlich. Alle Studierenden der Universität Mainz, die sich zum folgenden Semester ordnungsgemäß zurückgemeldet haben, erhalten über EDV erstellte Bescheinigungen

(vier Studienbescheinigungen, zwei Bescheinigungen für Fahrpreisermäßigung, Studentenausweis und Anlage zur Bescheinigung nach § 9 BAföG) für das Sommersemester bis Ende März und für das Wintersemester bis Ende September.

Studienfächer und -abschlüsse

Wechsel, Erweiterung und Einschränkung des Studienganges bedürfen einer Änderung der Einschreibung. Das gleiche gilt für die Änderung des Studienzieles. Die Antragstellung für freie Studiengänge erfolgt innerhalb der Rückmeldungsfrist unter Vorlage des Studienbuches. Für die Antragsstellung bezüglich zulassungsbeschränkter Studiengänge gelten die regulären Bewerbungsfristen (s. Zeittafel).

Die Universität Mainz bietet eine Vielzahl von Studiengängen mit unterschiedlichen Abschlüssen an. Zu unterscheiden sind: Diplomstudiengänge, Magisterstudiengänge und Studiengänge, die mit dem Staatsexamen abschließen.

Welche Fächer möglich sind und welche Abschlüsse im gewünschten Fach an der Universität Mainz erworben werden können, entnehmen Sie bitte der nachfolgenden Aufstellung.

- Diplomstudiengänge setzen sich aus einem Hauptfach und dem Abschluß Diplom zusammen.
- Magisterstudiengänge setzen sich aus einem Hauptfach und zwei Nebenfächern und dem Abschluß Magister zusammen.
- Staatsexamensstudiengänge setzen sich aus einem Hauptfach und dem Abschluß Staatsexamen zusammen (z.B. Medizin).
- Lehramtsstudiengänge setzen sich aus zwei Hauptfächern und dem Abschluß »Erste Staatsprüfung für das Lehramt an Gymnasien« zusammen. Es können alle Lehramtsstudiengänge – bis auf Kunst und Musik – kombiniert werden.
- In der Regel kann bei Magisterstudiengängen auch die Promotion als erster Abschluß gewählt werden. Eine Promotion stellt aber normalerweise eine Zusatzqualifikation dar, die einen Magister, das Diplom oder ein Staatsexamen voraussetzt. Insbesondere im Ausland wird die Promotion ohne vorheriges Examen oft nicht als Studienabschluß anerkannt.

Studienfächer	FB	Abschlüsse						zulassungsbeschränkt (numerus clausus)	Studienbeginn nur zum Wintersemester
		Magister	Diplom	Staatsexamen	1. Staatsprüfung f. Lehramt Gymnas.	Promotion ohne vorheriges Examen	Sonstige		
Ägyptologie	15	X				X			
Afrikanische Philologie	12	X				X			
Allgemeine Sprachwissenschaft	14	X				X			
Allgemeine und Vergleichende Literaturwissenschaft ¹	13	X				X			
Alte Geschichte ²	16	X				X			
Amerikanistik ³	14	X				X			
Anglistik ³	14	X				X			
Anthropologie ⁴	21	X				X	X		
Archäologie	15	siehe Klassische Archäologie							
Betriebswirtschaft ¹⁶	3	X ⁹	X					X ¹³	
Bildende Kunst ⁵	24				X				
Biologie	21		X ¹⁶		X			X	
Buchwesen	16	X				X			
Byzantinistik	16	X				X			
Chemie	19		X		X			X	
Deutsch	13				X				
Deutsche Philologie (Germanistik) ¹	13	X				X			
Deutsche Volkskunde ¹	13	X				X			
Diplom-Musiklehrer ⁵	25		X						
Dolmetscher ¹⁴	23	siehe Übersicht FB 23							
Englisch	14				X				
Englische Sprachwissenschaft ³	14	X				X			
Ethnologie	12	X							
Evangelische Theologie	2		X			X			
Französisch	15				X				
Freie Bildende Kunst ⁵	24		X						
Geographie (siehe auch Kulturgeogr.)	22		X		X			X ⁶	
Geologie/Paläontologie	22		X					X ⁶	
Geschichte	16				X				
Geschichte der Mathematik und der Naturwissenschaften ¹⁷	17						X ¹⁸		
Geschichtliche Hilfswissenschaften ²	16					X ⁹	X ¹⁸		
Griechisch	15				X				
Griechische Philologie	15	X				X			
Indologie	15	X				X			
Iranistik	14	X				X			

Studienfächer	FB	Abschlüsse						zulassungbeschränkt (numerus clausus)	Studienbeginn nur zum Wintersemester
		Magister	Diplom	Staatsexamen	1. Staatsprüfung f. Lehramt Gymnas.	Promotion ohne vorheriges Examen	Sonstige		
Islamische Philologie ⁷	15	X				X			
Islamkunde ¹⁵	15	X				X			
Italienisch	15				X				
Katholische Theologie	1		X				X		
Kirchenmusik ⁵	25						X		
Klassische Archäologie	15	X				X			
Kulturgeographie	22	X				X ⁹	X		
Kunst	24	siehe Freie Bildende Kunst oder Bildende Kunst							
Kunstgeschichte	15	X				X		X	
Latein	15				X				
Lateinische Philologie	15	X				X			
Mathematik	17		X		X			X ⁶	
Medizin ¹⁶	4			X				X	
Meteorologie	18		X					X ⁶	
Mineralogie	22		X					X ⁶	
Mittlere und Neuere Geschichte ²	16	X				X			
Musik ⁵	25				X				
Musikwissenschaft	16	X				X			
Osteuropäische Geschichte ²	16	X				X			
Pädagogik	11	X	X			X			
Pharmazie ¹⁶	19			X				X	
Philosophie	11	X			X	X			
Physik	18		X		X			X ⁶	
Politikwissenschaft	12	X				X			
Polnisch ¹²	15				X				
Portugiesisch ¹²	15				X				
Psychologie ¹⁶	12	X ⁹	X					X X	
Publizistik	12	X						X	
Religionslehre (evangelisch)	2				X				
Religionslehre (katholisch)	1				X				
Rechtswissenschaft ¹⁶	3	X ⁸		X				X ¹³	
Romanische Philologie ¹⁰	15	X				X			
Russisch	15				X			X	
Semitistik	15	X				X			
Slavische Philologie ¹¹	15	X						X ⁶	
Sozialkunde	12				X				
Soziologie	12	X							

Studienfächer	FB	Abschlüsse						zulassungsbeschränkt (numerus clausus)	Studienbeginn nur zum Wintersemester
		Magister	Diplom	Staatsexamen	1. Staatsprüfung f. Lehramt Gymnas.	Promotion ohne vorheriges Examen	Sonstige		
Spanisch	15				X				
Sport ⁵	26		X		X				X
Theaterwissenschaft ¹	13	X				X		X	X
Turkologie	15	X				X			
Übersetzer ¹⁴	23	siehe Übersicht FB 23							
Vergleichende Sprachwissenschaft	14	X				X			
Volkswirtschaft ¹⁶	3	X ⁹	X					X ¹³	
Vor- u. Frühgeschichte ²	16	X				X			
Wirtschaftspädagogik ⁹	3		X					X	
Zahnmedizin ¹⁶	4			X				X	

- 1 Von den Fächern Deutsche Philologie, Deutsche Volkskunde, Allgemeine und Vergleichende Literaturwissenschaft und Theaterwissenschaft können höchstens zwei gewählt werden.
- 2 Von den Fächern Vor- und Frühgeschichte, Alte Geschichte, Mittlere und Neuere Geschichte, Osteuropäische Geschichte können höchstens zwei gewählt werden.
Für die Promotion dürfen von den Fächern Alte Geschichte, Mittlere und Neuere Geschichte, Osteuropäische Geschichte und Geschichtliche Hilfswissenschaften nur zwei gewählt werden.
- 3 Von den Fächern Anglistik, Amerikanistik und Englische Sprachwissenschaft können höchstens zwei gewählt werden.
- 4 Anthropologie als Hauptfach ist nur mit zwei Nebenfächern aus den Fachbereichen Philosophie und Pädagogik, Sozialwissenschaften, Philologie oder Geschichtswissenschaft zugelassen.
- 5 Adressen der Fachbereiche mit Aufnahmeprüfung:
Kunst: Anmeldung bis 15.01./15.07. eines Jahres: Universität Mainz, Fachbereich Bildende Kunst, 55099 Mainz
Musik: Anmeldung bis 01.06./01.01. eines Jahres: Universität Mainz, Fachbereich Musik, 55099 Mainz
Für Kunst und Musik müssen zwei Bewerbungen abgegeben werden, der Antrag auf

- Zulassung und ein Antrag beim Fachbereich.
- Sport: Die Anmeldung erfolgt automatisch mit der Bewerbung.
- 6 Keine Lehrveranstaltungen für Anfänger im Sommersemester.
- 7 Bei der Wahl Islamische Philologie als Hauptfach ist Islamkunde als ein Nebenfach vorgeschrieben.
- 8 a) Aufbaustudiengang. Ein abgeschlossenes Hochschulstudium (für Ausländer: Master oder für Recht ein LL.B., J.D.) ist Voraussetzung für die Zulassung. Bei diesem Abschluß nur als Hauptfach möglich.
b) Im Rahmen des Magisterstudienganges kann Jura als zulassungsfreies Nebenfach hinzugewählt werden.
- 9 Bei diesem Abschluß nur als Nebenfach möglich.
- 10 Romanische Philologie besteht aus vier Teilgebieten: Französisch, Spanisch, Italienisch und Portugiesisch. Wer zwei dieser Teilgebiete studieren will (eines als Hauptfach, eines als Nebenfach) trägt nur noch ein anderes Nebenfach in den Zulassungsbogen ein.
- 11 Slavische Philologie ist als Doppelfach (Russisch und Polnisch) möglich, es muß nur ein Nebenfach eingetragen werden. Wird Slavische Philologie als ein Fach gewählt, müssen zwei weitere Fächer eingetragen werden. Es dürfen maximal zwei Fächer aus dem Studiengang Slavische Philologie gewählt werden.

- Für Studienanfänger ohne ausreichende Russischkenntnisse findet bereits vor Beginn des Wintersemesters ein obligatorischer Russischintensivkurs statt. Informationen: Institut für Slavistik, Welderweg 18, 55099 Mainz.
- 12 In den Fächern Polnisch und Portugiesisch ist nur eine Erweiterungsprüfung möglich. Eine Ausbildung im Referendariat in Rheinland-Pfalz ist nicht möglich.
 - 13 Gilt nur, wenn als Hauptfach gewählt.
 - 14 Bewerber für die Studiengänge Dolmetscher und Übersetzer bewerben sich direkt beim Fachbereich für Angewandte Sprachwissenschaft, An der Hochschule 2, D-76711 Germersheim, Tel. (0 72 74) 50 80
 - 15 Islamkunde als Haupt- oder Nebenfach erfordert Islamische Philologie als weiteres Fach.
 - 16 Für Deutsche, EG-Ausländer und Ausländer mit deutschem Abitur (Bildungsinländer) gilt:
Die Bewerbung erfolgt bei der Zentralen Vergabestelle für Studienplätze (ZVS), D-44128 Dortmund. Bewerbungsunterlagen sind dort erhältlich.
 - 17 Geschichte der Mathematik und Naturwissenschaften ist nur als Nebenfach beim Abschluß Promotion in einem naturwissenschaftlichen Fach möglich. Voraussetzung ist ein Diplom oder Staatsexamen.
 - 18 Beim Abschluß »Promotion nach Examen« nur als Nebenfach möglich.

Studienkolleg an der Universität Mainz (Feststellungsprüfung)

Saarstr. 52, 55122 Mainz, Tel. 38 38 20,
Fax 38 29 22

Sprechzeiten des Sekretariats: Mo-Fr 11-13
Ausländische Studienbewerber, die nicht über eine dem deutschen Abitur vergleichbare Zugangsberechtigung zur Hochschule verfügen, müssen vor Studienbeginn eine Feststellungsprüfung ablegen. Diese Feststellungsprüfung wird für die Johannes Gutenberg-Universität und andere wissenschaftliche Hochschulen des Landes Rheinland-Pfalz am Staatlichen Studienkolleg in Mainz zweimal im Jahr durchgeführt (Mai und November, Änderungen vorbehalten).

Studienbewerber der obengenannten Kategorie können zur Vorbereitung auf diese Feststellungsprüfung die Kurse des Staatlichen Studienkollegs (nach bestandener Aufnahmeprüfung) besuchen

die jeweils Anfang Januar oder im Juli/August beginnen und in der Regel zwei Halbjahre umfassen. Wer die Kurse nicht besuchen will, kann sich direkt zur Feststellungsprüfung anmelden.

Anträge auf Zulassung zur Prüfung bzw. zum Eintritt in das Staatliche Studienkolleg müssen an die Universität gerichtet werden, bis zum 15. Januar für den Kursbeginn nach den Sommerferien und bis zum 15. Juli für den Kursbeginn nach den Weihnachtsferien.

Die Semester am Studienkolleg sind ein Propädeutikum und werden auf das Fachstudium nicht angerechnet.

Informationen zu den Kurstypen (entsprechend dem Studienfach/den Studienfächern) sind im Sekretariat des Studienkollegs erhältlich.

Theaterausschuß der Johannes Gutenberg-Universität

Der Theaterausschuß ist ein aus den Fachbereichen 13 – 15 gewähltes Beratungsgremium des Präsidenten. Er ist zuständig für die Vergabe des Hörsaals P 1 (Theatersaal) für kulturelle Veranstaltungen nach 18 Uhr und am Wochenende.

Mitglieder: Univ.-Prof. Dr. Erika FISCHER-LICHTE (Vorsitzende), Dr. Michael GISSENWEHRER, stud. phil. Ronja KETTERER (Geschäftsführerin),

Stellvertreter: Univ.-Prof. Dr. Dieter KAFITZ, Dr. Christian KLOTZ, Swantje NEUMANN

Sprechstd. der Geschäftsführung und Fundusausleihe: Mo 11-12, Mi 13-14, Raum 037 (Tiefgeschoß Philosophicum), Tel. 39-21 17. Anträge auf Raumvergabe sind im Geschäftszimmer erhältlich. Anmeldeschluß für universitäre Theatergruppen bis 30. September für das Wintersemester und bis 31. Januar für das Sommersemester.

Unfallversicherung

Jeder ordentlich eingeschriebene Studierende ist gesetzlich kostenlos gegen Unfälle während der

Lehrveranstaltungen innerhalb und außerhalb der Universität versichert. In dieser Versicherung ist

auch der Hin- und Rückweg zu diesen Veranstaltungen abgesichert. Die Studierenden erhalten die gleichen Leistungen wie alle anderen von der gesetzlichen Unfallversicherung erfaßten Personen. Dies sind in der Hauptsache Kostenersatz für eine Heilbehandlung, Anspruch auf Rente sowie auf alle erforderlichen Rehabilitationshilfen bei Dauerschäden. Der Unfall ist beim Studentensekretariat unverzüglich anzuzeigen, damit die Anzeige

an den Versicherungsträger weitergereicht werden kann. Dem behandelnden Arzt ist zu Beginn der Behandlung mitzuteilen, daß es sich um einen Hochschulunfall handelt. Privatunfälle werden von der gesetzlichen Unfallversicherung nicht erfaßt.

Die Vordrucke für die Erstattung der Unfallanzeige sind beim Studentensekretariat, Forum universitatis, Eingang 3, Zi. 00-332 erhältlich.

Universitätsgottesdienste

Christuskirche Mainz, Kaiserstraße

- Universitätsprediger:
Univ.-Prof. Dr. theol. Rainer VOLP,
Tel. 39-26 53
- Kirchenmusik:
Bachchor und Bachorchester Mainz,
Leitung:
Kantor Prof. Ralf OTTO
Orgel: Prof. Hans-Joachim BARTSCH

Gottesdienste jeweils am letzten Sonntag im Monat, 11.15 Uhr:

25.09.94	Prof. Dr. Gert OTTO
30.10.94	Prof. Dr. Gerhard MAY
27.11.94	Prof. Dr. Dr. Otto BÖCHER
25.12.94	Prof. Dr. Rainer VOLP
29.01.95	Peter HÄRTLING
26.02.95	Prof. Dr. Friedrich BEISSER
26.03.95	N. N.

Vertrauensdozenten für ausländische Studierende

Die Vertrauensdozenten sind Kontaktpersonen für die ausländischen Studenten. Sie sollen mit-helfen, die Schwierigkeiten, die erfahrungsgemäß das Studium für ausländische Studierende erschweren, abzubauen. Termine und Sprechzeiten der Vertrauensdozenten sind im Vorlesungsver-

zeichnis im Abschnitt »Informationen für Studierende« des jeweiligen Fachbereichs angegeben. Verbindungsstelle zwischen Vertrauensdozenten und ausländischen Studierenden ist das Akademische Auslandsamt, Forum universitatis 1, Zi. 00-115, Tel. 39-25 25.

Vorlesungszeiten ab dem Wintersemester 1994/95

(LHPK-Beschluß vom 29. Juni 1993; vorbehaltlich der Zustimmung des Ministeriums für Wissenschaft und Weiterbildung Rheinland-Pfalz)

- | | |
|--|--|
| ▪ Sommersemester 1995:
vom 18. 04. 1995 bis 22. 07. 1995 | ▪ Wintersemester 1996/97:
vom 28. 10. 1996 bis 22. 02. 1997 |
| ▪ Wintersemester 1995/96:
vom 23. 10. 1995 bis 17. 02. 1996 | ▪ Sommersemester 1997:
vom 14. 04. 1997 bis 19. 07. 1997 |
| ▪ Sommersemester 1996:
vom 15. 04. 1996 bis 20. 07. 1996 | ▪ Wintersemester 1997/98:
27. 10. 1997 bis 21. 02. 1998 |

Wohngeld

BAföG-Empfänger können im allgemeinen kein Wohngeld beziehen, es sei denn, der Ehepartner erhält kein BAföG. Ein Nicht-BAföG-Empfänger erhält Wohngeld, wenn er eine erkennbare Entscheidung getroffen hat, die eine Lösung vom Familienhaushalt bedeutet. Die Höhe des Wohngelds hängt vom monatlichen Einkommen und

der Miethöhe ab. Weitere Informationen sind z.B. den Studierenden-Informationsbroschüren wie »Studieren in Mainz« zu entnehmen. Antragsformulare für Wohngeld sind erhältlich beim Amt für Wohnungs- und Siedlungswesen, Abt. Wohngeld, Wilh.-Theod.-Römheld-Str. 16 in Mainz-Weis-nau, Postfach 38 20, 55028 Mainz, Tel. 121

Weiterführende Studienangebote

I. Aufbau-, Zusatz- und Ergänzungsstudiengänge

An der Johannes Gutenberg-Universität Mainz werden verschiedene Aufbau-, Zusatz- und Ergänzungsstudiengänge angeboten, die sich an Studierende oder Hochschulabsolventen richten. Sie sollen den Studierenden eine Spezialisierung ermöglichen, die Berufsqualifikation verbessern und eine sinnvolle Ergänzung zum Erststudium darstellen. Die an der Johannes Gutenberg-Universität Mainz angebotenen Aufbau-, Zusatz- und Ergänzungsstudiengänge sind nur für Studierende der Universität gedacht, oder für Absolventen mit einem wissenschaftlichen Hochschulabschluß (kein FH-Abschluß). Zur Zeit bietet die Johannes Gutenberg-Universität Mainz folgende Studienmöglichkeiten an:

JOURNALISTIK

(Aufbaustudium, 4 Semester) Voraussetzungen: Wissenschaftlicher Hochschulabschluß (keine FH), Eignungsprüfung. Bewerbung: 15. Juli beim Studentensekretariat (Beginn nur zum Wintersemester). Kontaktadresse: T. HARTMANN, Tel. 39-93 03

DEUTSCH ALS FREMDSPRACHE – AUSLÄNDERPÄDAGOGIK

(Ergänzungs-/Zusatzstudium in Landau an der Universität Koblenz-Landau in Kooperation mit FB 23 in Gernersheim) Voraussetzung: Eingeschriebene/r Studierende/r im Diplomstudiengang Erziehungswissenschaft oder Psychologie, im Magisterstudiengang in einem philologischen Fach oder in einem Lehramtsstudiengang mit einem sprachlichen Fach, ersatzweise abgeschlossenes Lehramtsstudium bzw. Tätigkeit als Lehrer/in. Kontaktadresse: Prof. H. H. REICH, Studienbereich Deutsch als Fremdsprache/Ausländerpädagogik, Marktstraße 46, 76829 Landau, Tel. (0 63 41) 40 28

DEUTSCH ALS FREMDSPRACHE

(Zusatz-/Ergänzungsstudium) Voraussetzung: Eingeschriebene/r Studierende/r in Mainz in Germanistik (HF/NF) oder in anderen philologischen Fächern. Kontaktadresse: Dr. Eva Maria WILLKOP, Tel. 39-27 58

FREIE BILDENDE KUNST

(Vertiefungsstudium, 2 Semester) Voraussetzung: Diplom-Abschluß »Freie Bildende Kunst« mit Note »sehr gut«. Kontaktadresse: Univ.-Prof. V. ELLWANGER, Tel. 39-21 30

WISSENSCHAFTLICHE ILLUSTRATION

(Zusatzstudium) Voraussetzung: Abschluß eines Studiums der Biologie oder Bildenden Kunst an einer wissenschaftlichen Hochschule. Kontaktadresse: C. HESSE-HONEGGER, Tel. 39-21 23. Auskunft über das Pilotprojekt erteilt auch das Studentensekretariat des FB 24, Tel. 39-21 31

MAINZER POLONICUM

(Ergänzungsstudium, 1 Semester) Grundlehrgang der polnischen Sprache und Kultur für Hörer aller Fachbereiche. Voraussetzung: Eingeschriebene/r Studierende/r in Mainz. Kontaktadresse: Dr. H. MATUSCHEK, Tel. 39-51 09/49 89

DEUTSCHES RECHT FÜR IM AUSLAND GRADUIERTE JURISTEN

(Aufbaustudium, 2 Semester) Voraussetzung: Abgeschlossenes rechtswissenschaftliches Studium an einer ausländischen Universität. Kontaktadresse: Univ.-Prof. Dr. KLEIN, Tel. 39-26 81

II. Weiterbildende Studienangebote

Die Hochschule bietet nach § 31 (HochSchG) Studienangebote zur wissenschaftlichen Weiterbildung an. Sie dienen der Aktualisierung einer früheren Hochschulausbildung und der wissenschaftlichen Aufarbeitung von Erfahrungen aus der Berufspraxis, um den Entwicklungen in Forschung und Berufswelt Rechnung zu tragen. Diese weiterbildenden Studienangebote stehen Hochschulabsolventen mit Berufspraxis und solchen Bewerbern offen, die die für eine Teilnahme erforderliche Eignung im Beruf oder auf andere Weise erworben haben.

Spezifische Merkmale dieser Studienangebote sind: Interdisziplinarität im Studienaufbau, Praxisbezug der Inhalte und berufsbegleitende Organisation.

1. WEITERBILDUNGSSTUDIUM KLINISCHE PSYCHOLOGIE/ VERHALTENSTHERAPIE

(Modellprojekt – 3 Jahre) Voraussetzung: Diplompsychologen/innen mit einem Beschäfti-

gungsverhältnis im klinisch-psychologischen Bereich. Teilnehmerbegrenzung: Ja. Gebühren: Ja. Beginn: SS. Kontaktadresse: Univ.-Prof. Dr. Martin HAUTZINGER, Tel. 39-23 44/46 21

2. KONTAKTSTUDIUM ERWACHSENEN-GEMÄSSES LEHREN UND LERNEN EINER FREMDSPRACHE – SPRACHANDRAGOGIK

Das Kontaktstudium dient der berufsbegleitenden Weiterbildung von Fremdsprachenlehrern im Bereich der Erwachsenenbildung. Die konzeptionelle Betreuung, Durchführung und Auswertung liegt bei dem Arbeitskreis für »Erwachsenengemäßes Lehren und Lernen einer Fremdsprache – Sprachandragogik«, bestehend aus je einem Vertreter der Sprachlehranlage (Dr. Dietrich EGGERS), der Fachbereiche 14 (Dr. Franz SCHULZ), 15 (Bernard DUFEU), der Volkshochschule Mainz (Gundel SCHLIEPHAKE, Assessorin des Lehramtes), des Weiterbildungszentrums Ingelheim (Ernst J. SCHEINER), der Volkshochschule Koblenz (Dr. René PIEDMONT) und des Verbandes der Volkshochschulen (Dr. Erich ZEHNDER) sowie – mit beratender Stimme – der Zentralstelle für wissenschaftliche Weiterbildung der Universität (Dr. Dr. Friedrich PFURTSCHELLER).

Voraussetzung für ein Zeugnis: Wochenendveranstaltungen bzw. Semesterseminare, wissenschaftliche Hausarbeit, Unterrichtsprobe und Kolloquium.

Nächste Lerneinheit:

- Mündliche Kommunikation
D. Eggers
Wochenendseminar:
21./22. Oktober 1994 — Beginn in P I

Semesterseminar:

- Fremdsprachenunterricht für Erwachsene – eine Einführung [2-std.]
J. E. Peters
Di 15-17 — Raum wird bekanntgegeben.
Beginn: 25. Oktober 1994

Kontakt: Zentralstelle für wissenschaftliche Weiterbildung, Tel. 39-21 33, Fax 39 47 14

3. MODELLPROJEKTE

Modellprojekte dienen der Entwicklung von Studienangeboten und Veranstaltungen der wissenschaftlichen Weiterbildung. Sie sind berufsbegleitend organisiert. Die Johannes Gutenberg-Universität bietet Seminare zu folgenden Themenbereichen an:

- Medizinische Ernährungslehre
- Feministische Bildungs- und Sozialarbeit
- Forum Europa

Weitere Modellvorhaben sind in Vorbereitung.

Kontakt: Wissenschaftliche Weiterbildung, Forum 1, Tel. 39-29 01, Fax 39-54 34

»Fort- und Weiterbildungsverbund des Landesbeirates für Weiterbildung Rheinland-Pfalz – FWL-Rheinland-Pfalz«

Im Rahmen dieses Verbundes, in dem die Hochschulen des Landes Rheinland-Pfalz, vertreten durch die Universität Mainz, mit den im Landesbeirat für Weiterbildung vertretenen Landesorganisationen zusammenarbeiten, werden Veranstaltungen zur Weiterqualifizierung der in der Weiterbildung Tätigen angeboten.

Kontakt: Wissenschaftliche Weiterbildung, Forum 1, Tel. 39-29 01, oder FWL-Rheinland-Pfalz, Stiftsstr. 12, 55116 Mainz, Tel. 23 38 30

4. EINZELVERANSTALTUNG

Zu verschiedenen Themenbereichen werden von den Fachbereichen bzw. fachbereichsübergreifend Einzelveranstaltungen, Seminare, Tagungen etc. angeboten, die z. T. in Kooperation auch mit anderen Bildungsträgern stattfinden. Themenbereiche u. a.:

- Fortbildung für Rückenschulleiter/innen
- Fortbildung im Bereich Gentechnik
- Lehrerfortbildung
- Sprachkurse etc.

Kontakt: Wissenschaftliche Weiterbildung, Forum 1, Tel. 39-29 01, Fax 39-54 34

5. STUDIUM GENERALE

Die Mainzer Universitätsgespräche. Eine öffentliche Kolloquienreihe über grundsätzliche und aktuelle fächerübergreifende Probleme, sowie Einzelvorträge und Ringvorlesungen. Kontaktadresse: Studium generale, Welderweg 6, Tel. 39-26 60, Fax 39 31 68

6. GASTHÖRER

Die Gasthörerschaft dient der Weiterbildung in einzelnen Wissensgebieten. Die Berechtigung zum Besuch von Lehrveranstaltungen innerhalb eines Semesters ermöglicht der Gasthörerschaft. Die Rechte aus der Gasthörerschaft beschränken sich auf die Teilnahme in den beantragten Veranstaltungen. Die Gasthörerschaft ist kein Ersatz für ein ordnungsgemäßes Studium und schließt den Erwerb von prüfungsrelevanten Studienleistungen

gen (Scheinen) aus. Antragstermine: für das Sommersemester 01. Februar – 30. April, für das Wintersemester 01. Juli – 31. Oktober. Kontaktadres-

se: Studentensekretariat, Forum 3, Zi. 00-332, Tel. 39-21 12, Sprechzeiten: Mo-Fr 9-12

Zimmervermittlungen

- Katholische Hochschulgemeinde (KHG): Saarstr. 20 (Newmanhaus), 55122 Mainz, Tel. 38 70 47, Mo-Fr 8-16
- Studentenwerk (Vermittlung der von der Bevölkerung angebotenen Zimmer nur persönlich gegen Vorlage des Studentenausweises): Staudingerweg 21, Eingang C, Tel. 39-49 22 (Frau CLAUS), Mo-Do 8.30-12.30, 13.30-14.30, Fr 8.30-12.30
- AStA: Staudingerweg 21, Tel. 39-48 01, Mo-Do 10-13, Fr 10-12
- Ring Christlich Demokratischer Studenten (RCDS): Forum universitatis, Müllerweg 11, Tel. 39 37 91/38 22 32 (Fax), Mo-Do 13-16, außerdem Mo ab 20 Uhr.
- Mitwohnzentrale Mainz, Wiesbaden: Herderstraße 22, 65185 Wiesbaden, Tel. (06 11) 1 94 45/300 800 (Wiesbaden), (0 61 31) 1 94 45 (Mainz), Sprechzeiten: Mo-Do 9-17, Fr 9-15

Zulassung/Zulassungsbeschränkungen

Da bei Drucklegung die endgültig unter die Zulassungsbeschränkungen fallenden Fächer noch nicht bekannt sind, verweist das Studentensekretariat auf die dem Bewerbungsvordruck beigelegte Studienangebotsübersicht, in der – vorbehaltlich evtl. später eintretender Änderungen – alle NC-Fächer im aktuellen Stand aufgeführt sind.

Ausländische Studienbewerber können sich an das akademische Auslandsamt (Forum universitatis, Eingang 1, Zi. 00-119, Tel. 39-25 25) wenden; sie erhalten dort zusammen mit dem Zulassungsantrag und den Bewerbungsunterlagen eine mehrsprachige Informationsbroschüre mit dem Titel »Info für ausländische Studienbewerber«.



**BERATUNG, BEGEGNUNG,
BÜCHERWELTEN**

Auf zwei Etagen bieten wir:

- * Lesekultur mit Atmosphäre
- * eine Riesen-Auswahl
- * und kompetente Beratung

*Überzeugen Sie sich.
Wir freuen uns auf Ihren Besuch!*

BUCH HABEL
Mainz
Bücher und mehr

Am Brand 33 · 55116 Mainz · Tel.: 06131/288140 · Fax: 061 31/ 288142

Bibliotheken

Universitätsbibliothek

- Direktor: Dr. A. ANDERHUB
- Sekretariat: K. KOCH, Tel. 39-26 44
- Fax: 39-38 22
- Vertreter: Dr. W. STEINMANN,
Bibliotheksdirektor, Tel. 39-25 84

Zentralbibliothek

Jakob-Welder-Weg 6,
55030 Mainz, Fax 39-41 59

- Auskunft und Lesesäle: Tel. 39-26 33,
Öffnungszeiten: Mo-Do 8-20, Fr 8-18
- Ausleihe: Tel. 39-22 13,
Öffnungszeiten: Mo-Do 10-20, Fr 10-18
- Bibliographisches Zentrum: Tel. 39-22 14, Öff-
nungszeiten: Mo-Do 8-20, Fr 8-18
- Dissertationsannahme: Raum Nr. 01 118, Öff-
nungszeiten: Mo-Fr 8-12
- Online-Fachliteraturdienst:
S. SPECK, Wiss. Dokumentarin, Tel. 39-25 85,
Sprechzeiten Mo-Do 8-16, Fr 8-14

Angaben über die Benutzung der Bibliothek sind
den Benutzungsführern zu entnehmen.

Führungen durch die Zentralbibliothek

Während der Studieneinführungswoche vom 17.
bis zum 21. Oktober 1994:

- Montag-Donnerstag: 10, 10.30, 11, 13, 13.30, 14
- Freitag: 10, 10.30, 11, 13

Führungen für Gruppen sind nach tel. Terminab-
sprache möglich (Tel. 39-24 57).

Während der Vorlesungszeit finden Führungen je-
weils dienstags um 13 Uhr statt. Walkman-Füh-
rungen können während der Öffnungszeiten in
Anspruch genommen werden. Treffpunkt: *Ein-
gangsbereich der Zentralbibliothek, Welderweg 6*

Die Zentralbibliothek bleibt in der letzten vollen
Augustwoche und vom 24. Dezember bis 1. Janu-
ar geschlossen. Im Monat August schließt die Bi-
bliothek auch Mo-Do um 18 Uhr.

Fachreferenten (wissenschaftlicher Dienst)

- Dr. M. BARTSCH, Oberbibliotheksrätin: Pla-
nungsreferentin EDV, Tel. 39-41 68
- Dr. H. BERNDT, Oberbibliotheksrat: Philoso-
phie, Religionswissenschaft, Theologie, Tel.
39-22 09
- Dr. S. BESSLICH, Oberbibliotheksrat: Lehr-
buchsammlung, Klassische Philologie, Slavi-
sche Philologie, Archäologie, Tel. 39-25 90
- Dr. M. HAGENMAIER-FARNBAUER, Oberbi-
bliotheksrätin: Anglistik, Amerikanistik, Wirt-
schaftswiss., Tel. 39-41 68
- Dr. E. HOBEN, Oberbibliotheksrätin: Allge-
meine Sprach- und Literaturwiss., Orientali-
stik, Germanistik, Tel. 39-25 90
- Dr. B. HÖRICH, Oberbibliotheksrätin: Medizin,
Sport, Tel. 39-26 36, 17-25 36
- Dr. R. REICHARDT, Oberbibliotheksrat: Ro-
manische Philologie, Musik- und Theaterwis-
senschaft, Sozialwissenschaft, Sammel-
schwerpunkt Frankreich, Tel. 39-26 37
- Dr. H.-D. REINHARDT, Oberbibliotheksrat:
Staatswissenschaft und (theoretische) Politik,

Sofortdienst für alle Examensarbeiten!

BUCHBINDEREI
SCHULZ GmbH

Bibliotheks- u. Sortimentsbuchbinderei • Kopierzentrum
Druckweiterverarbeitung

Am Heckerpfad 12 • 55128 Mainz - Bretzenheim
Tel. 061 31/341 47 • Fax 061 31/36 61 32

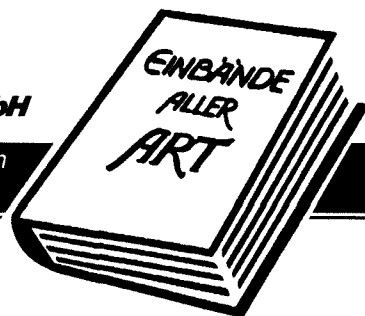

Kopieren • Sortieren • Binden

Geschichte, Volkskunde, Militaria, Psychologie, Tel. 39-22 08

- N. N.: Allgemeines (Bibliographie, Buch- und Bibliothekswesen, Wissenschaftskunde, Zeitungswissenschaft), Pädagogik, Hochschulwesen, Kunst, Tel. 39-23 79
- Dr. U. SCHAFFT, Oberbibliotheksrat: Mathematik, Allg. Naturwissenschaften, Physik,

Geowissenschaften, Astronomie, Technik, Informatik, Völkerkunde, Statistik, Tel. 39-26 55

- N. SCHOTT, Oberbibliotheksrat: Biologie, Chemie, Pharmazie, Landwirtschaft, Umweltschutz, Tel. 39-24 57
- S. SPECK, Wiss. Dokumentarin, Tel. 39-25 85
- Dr. W. STEINMANN, Bibliotheksdirektor: Rechtswissenschaft, Tel. 39-25 84

Fachbibliothek Medizin

Universitätskliniken (Bau 602),
Langenbeckstraße 1, 55029 Mainz

Öffnungszeiten:

- Lesesaal: Mo-Fr 9-19
- Lesemagazin: Mo-Fr 9-19
- Auskunft: Mo-Fr 9-13 und 13.30-17,
Tel. 17-25 36

- Ausleihe Mo-Fr 10-13 und 14.30-16.30, Tel. 17-28 95

Die Fachbibliothek Medizin bleibt in der letzten vollen Augustwoche und vom 24. Dezember bis 1. Januar geschlossen.

Fachbereichsbibliotheken

Die Fachbereichs- und Institutsbibliotheken sind bei den Fachbereichen angeführt.

Jüdische Bibliothek in Mainz

Die Bibliothek enthält 5500 Bände Judaica (Dauerleihgabe der jüdischen Gemeinde). Sie steht allen Studierenden als Präsenzbibliothek kostenlos

zur Verfügung. Zugang nach tel. Vereinbarung mit Univ.-Prof. Dr. G. MAYER, FB 02, Tel. 39-25 45

Gemeinsame Ausschüsse

Gemeinsamer Ausschuß der Fachbereiche 11-16 und 23

- Postanschrift: 55099 Mainz, Fax 39-47 96
- Besucheranschrift:
Welderweg 18 (Philosophicum)
- Vorsitzender: Univ.-Prof. Dr. phil.
Rolf GUNDLACH, Tel. 39-24 38
- Sekretariat: Ursula GLOOS, Zi. 60,
Tel. 39-33 01, Sprechzeiten für Hörsaalvergabe: Di 10-13, Do 14-18
- Stellvertretende Vorsitzende: Univ.-Prof. Dr. phil. Winfried HERGET, Tel. 39-23 57;
Univ.-Prof. Dr. phil. Wolfgang GIRKE,
Tel. 39-21 86

Gemeinsamer Ausschuß der Fachbereiche 17-22

Promotions- u. Habilitationsangelegenheiten

Postanschrift:

Fachbereich Mathematik, 55099 Mainz

- Besucheranschrift:
Staudingerweg 9 (Bau 2 413)
- Vorsitzender: Univ.-Prof. Dr. phil.
Wolfgang BÖRSCH-SUPAN,
Sprechzeiten n. V., Tel. 39-25 28
- Stellvertreter: Univ.-Prof. Dr. rer. nat.
Ekkehard GEYER, Sprechzeiten n. V.,
Tel. 39-23 72

Fachbereichsübergreifende wissenschaftliche Einrichtungen

Forschungszentren

Materialwissenschaftliches Forschungszentrum

Das Materialwissenschaftliche Zentrum fördert interdisziplinär und fachbereichsübergreifend die Forschung im Bereich der physikalischen und chemischen Grundlagen der Materialwissenschaften, insbesondere auf dem Gebiet amorpher nicht-metallischer Materialien sowie Polymer- und Verbundstoffen. Dies beinhaltet sowohl die Koordination und die Unterstützung bestehender Arbeitsgruppen als auch die Initiierung neuer Forschungseinrichtungen.

Es wird von einem Koordinationsausschuß vertreten. Ihm gehören an:

- die beteiligten Sonderforschungsbereiche, einschließlich der in Gründung befindlichen:
 - SFB 262: Univ.-Prof. Dr. K. BINDER (FB Physik)

- SFB 252: Univ.-Prof. Dr. G. SCHÖNHENSE (FB Physik)
- jeweils zwei Beauftragte aus den FB Chemie und Physik sowie je ein Beauftragter aus den FB Biologie, Geowissenschaften und Medizin:
 - Medizin: Univ.-Prof. Dr. J. KRAFT
 - Physik: Univ.-Prof. Dr. H. J. KLUGE, Univ.-Prof. Dr. K. SCHÄTZEL
 - Chemie: Univ.-Prof. Dr. H. MEIER, Univ.-Prof. Dr. Ph. GÜTLICH
 - Biologie: Univ.-Prof. Dr. J. MARKL
 - Geowissenschaften: Univ.-Prof. Dr. H. BÖHM
- Prof. Dr. E. W. FISCHER – Vertreter Max-Planck-Institut für Polymerforschung (mit beratender Stimme)
- Vorsitzender: Univ.-Prof. Dr. K. BINDER (FB Physik)

Naturwissenschaftlich-Medizinisches Forschungszentrum

Das Naturwissenschaftlich-Medizinische Forschungszentrum fördert interdisziplinär und fachbereichsübergreifend die Forschung über die molekularen Aspekte des Aufbaus und der Funktion biologisch-aktiver Systeme. Dies beinhaltet sowohl die Koordination und die Unterstützung bestehender Arbeitsgruppen als auch die Initiierung neuer Forschungseinrichtungen.

Es wird von einem Koordinationsausschuß vertreten. Ihm gehören an:

- Vertreter der beteiligten Sonderforschungsbereiche:
 - SFB 169: Univ.-Prof. Dr. W. E. G. MÜLLER
 - SFB 302: Univ.-Prof. Dr. F. OESCH
 - SFB 311: Univ.-Prof. Dr. Dr. K.-H. MEYER ZUM BÜSCHENFELDE

- die Beauftragten aus den Fachbereichen:
 - Medizin: Univ.-Prof. Dr. J. KNOP, Univ.-Prof. Dr. P. VAUPEL, Prof. Dr. rer. nat. habil. J. ARENDES (Stellvertreter)
 - Physik: Univ.-Prof. Dr. P. BECKMANN, Univ.-Prof. Dr. K. SCHÄTZEL (Stellvertreter)
 - Chemie: Univ.-Prof. Dr. H. KUNZ, Univ.-Prof. Dr. K. DOSE (Stellvertreter)
 - Biologie: Univ.-Prof. Dr. G. WEGENER, Univ.-Prof. Dr. A. WILD, Univ.-Prof. Dr. J. MARKL (Stellvertreter), Univ.-Prof. Dr. F. RADLER (Stellvertreter)
- Vorsitzender: Univ.-Prof. Dr. Dr. K.-H. MEYER ZUM BÜSCHENFELDE (FB 04)

Zentrum für Umweltforschung

Das Zentrum für-Umweltforschung fördert interdisziplinär und fachbereichsübergreifend die Forschung mit den Schwerpunktbereichen:

1. Ökosystemforschung im Rhein-Main-Nahe-Gebiet
2. Entwicklung eines ökologisch-ökonomischen Gesamtkonzepts der Raum- und Gesellschaftsordnung

3. Umweltanalytik
4. Ökotoxikologie
5. Umweltplanung
6. Umweltrecht
7. Umweltökonomie

Das Zentrum wird durch einen Koordinationsausschuß vertreten. Ihm gehören an:

- die Beauftragten aus den Fachbereichen:
 - * FB 18: N. N., Univ.-Prof. Dr. E. W. OTTEN (Stellvertreter)
 - * FB 19: Prof. Dr. W. BAUMANN
 - * FB 21: Univ.-Prof. Dr. A. SEITZ
 - * FB 22: Univ.-Prof. Dr. R. OBERHÄNSLI
 - * FB 03: Univ.-Prof. Dr. H. BARTMANN
 - * FB 04: Prof. Dr. H. DUNKELBERG
 - * FB 01/02/11: Prof. Dr. St. GRÄTZEL
 - * FB 13-17/23-26: N. N., Prof. Dr. W. G. RÖDEL (Stellvertreter)
- die Vertreter des MPI für Chemie:
 - Dr. D. PERNER, Dr. J. KESSELMEIER
- Univ.-Prof. Dr. R. JAENICKE, Vertreter SFB 233
- Dr. W. THÜNE, Ministerium für Umwelt und Gesundheit
- Univ.-Prof. Dr. L. S. WEILEMANN, Vertreter AKUT
- Prof. Dr. K. HABERER, ESWE-Institut
- Dr. Ursula OBST, WFM GmbH
- Dr. C. JAHNEL, Geol. Landesamt
- Vorsitzender: Prof. Dr. W. BAUMANN, Institut für Physikalische Chemie, FB 19, Tel. 39-27 27

Sonderforschungsbereiche (SFB)

Sonderforschungsbereiche der Johannes Gutenberg-Universität:

SFB 201: Mittelenergiephysik mit elektromagnetischer Wechselwirkung

(U Mainz, Gießen, Göttingen, Tübingen, Stuttgart)
 Besucheranschrift: Institut für Kernphysik (FB 18), Becherweg 45, 55099 Mainz, Tel. 39-31 13
 Sprecher: Univ.-Prof. Dr. Th. WALCHER, Institut für Kernphysik

SFB 302: Kontrollfaktoren der Tumorentstehung

Besucheranschrift: Obere Zahlbacher Str. 67, 55131 Mainz, Tel. 23 17 20
 Sprecher: Univ.-Prof. Dr. F. OESCH, Institut für Toxikologie

SFB 311: Immunpathogenese

Besucheranschrift: Obere Zahlbacher Str. 67, 55131 Mainz, Tel. 17-31 20
 Sprecher: Univ.-Prof. Dr. Dr. K.-H. MEYER ZUM BÜSCHENFELDE, I. Med. Klinik und Poliklinik, Tel. 17-72 75

SFB 262: Glaszustand und Glasübergang nichtmetallischer amorpher Materialien

Besucheranschrift: Institut für Physik (FB 18), Staudingerweg 7, 55099 Mainz, Tel. 39-33 48
 Sprecher: Univ.-Prof. Dr. K. BINDER, Institut für Physik

Beteiligung der Universität Mainz an Sonderforschungsbereichen:

SFB 169: Struktur und Funktion membranständiger Proteine

Kontaktperson an der Mainzer Universität: Univ.-Prof. Dr. W. E. G. MÜLLER, Institut für Physiologische Chemie (FB 04), Duesbergweg, Zi. 02-128, 55099 Mainz, Tel. 39-59 10

SFB 233: Dynamik und Chemie der Hydrometeore

Sprecher des SFB 233: Univ.-Prof. Dr. H. PRUPPACHER, Institut für Physik der Atmosphäre (FB 18), Zi. 513, Becherweg 21, 55099 Mainz, Tel. 39-28 61

SFB 252: Elektronisch hochkorrelierte metallische Materialien

(TH Darmstadt, U Frankfurt, U Mainz)
 Kontaktperson an der Mainzer Universität:

Prof. Dr. G. SCHÖNHENSE, Institut für Physik (FB 18), Staudingerweg 7, Tel. 39-36 21, 55099 Mainz

SFB 268: Kulturentwicklung der Sprachgeschichte im Naturraum Westafrikanische Savanne

Kontaktperson an der Mainzer Universität: Univ.-Prof. Dr. N. CYFFER, Institut für Ethnologie und Afrika-Studien (FB 12), Besucheranschrift: Forum universitatis 6, R 00-611, 55099 Mainz, Tel. 39-24 14

SFB 309: Die Literarische Übersetzung (U Göttingen)

Kontaktperson an der Mainzer Universität: Univ.-Prof. Dr. B. SCHULTZE, Institut für Slavistik (FB 15), Besucheranschrift: Friedrich-von-Pfeiffer-Weg 3, 55099 Mainz, Tel. 39-49 89

Graduiertenkollegs

Molekulare und zelluläre Mechanismen der Pathogenese

Das Generalthema des Graduiertenkollegs ist die krankheitsbezogene Grundlagenforschung. Medizinern und Doktoranden der Naturwissenschaften wird ein mehrere Fachgebiete umfassendes Ausbildungs- und Forschungsprogramm angeboten.

Hauptziele des Ausbildungsprogramms sind einerseits das Verständnis für die molekularen und zellulären Ursachen von Erkrankungen und die Möglichkeit ihrer Behandlung, andererseits die Vermittlung von Techniken, deren Beherrschung es gestattet, klinisch relevante Forschungsarbeiten mit molekularbiologischen Methoden durchzuführen.

Das Forschungsprogramm des Graduiertenkollegs umfaßt immunologische Fragestellungen, die molekulare Analyse der Wirkung humanpathogener Organismen, Aspekte der Tumorforschung und die Untersuchung genetisch (mit)bedingter Krankheiten.

Beteiligt sind die I. Medizinische Klinik und Poliklinik, die Kinderklinik und die Kinderpoliklinik sowie die Institute für Toxikologie, Medizinische Mikrobiologie, Immunologie, Rechtsmedizin, Organische Chemie und das Institut für Pathologie.

Es stehen zehn Doktorandenstipendien mit einer Laufzeit von drei Jahren und ein Postdoktorandenstipendium mit einer Laufzeit von zwei Jahren zur Verfügung. Sie werden überregional ausgeschrieben.

Sprecher: Univ.-Prof. Dr. rer. nat., Dr. med. habil. R. E. STREECK, Institut für Medizinische Mikrobiologie (Molekulare Genetik), Augustusplatz, 55101 Mainz, Tel. 17-3209.

Universitätsprofessoren: Dr. Dr. K.-H. MEYER ZUM BÜSCHENFELDE, Dr. H.-P. DIENES,

Dr. W. DIPPOLD, Dr. A. KNUTH, Dr. H. KUNZ, Dr. M. LOOS, Dr. F. OESCH, Dr. C. RITTNER, Dr. E. RÜDE, Dr. Dr. R. E. STREECK, Dr. B. ZABEL

Lehrveranstaltungen

PRAKTIKA

- Neuere Methoden der Molekulargenetik
R. E. Streeck
- Synthese rekombinanter Proteine mit Hilfe des Baculovirus-Systems
R. E. Streeck, Sapp
- Licht- und elektronenmikroskopische Techniken
H.-P. Dienes, Schirmacher
- Techniken der In-situ-Hybridisierung
B. Zabel, Mundlos
- Direkte und indirekte Gendiagnostik
B. Zabel, Winterpacht
- Spezielle Methoden der Immunologie
E. Rude, Germann, Gradehandt, Schmidt
- Immungenetik
C. Rittner
- Metabolische Aktivierung und Genmutagenität von Fremdstoffen
F. Oesch, Diener

VORLESUNGSREIHE

- Biochemie, Molekularbiologie und Klinik medizinisch bedeutsamer Erkrankungen
H.-P. Dienes, W. Dippold, Gerken, Klingel, A. Knuth, Lohse, M. Loos, Schirmacher, Seliger, Wölfel

Hinzu kommen Kollegiaten- und Literaturkolloquien, Seminare auswärtiger Gäste und ein kürzerer Forschungsaufenthalt im Ausland.

Theater als Paradigma der Moderne: Drama und Theater im 20. Jhd. (ab 1880)

Gegenstand des Graduiertenkollegs »Theater als Paradigma der Moderne« sind die grundlegenden Wandlungsprozesse, die von Drama und Theater im 20. Jahrhundert in Europa und Nordamerika vollzogen wurden. Ausgangsthese ist, daß das Theater heute erneut – wie im 17. Jahrhundert – die Funktion eines kulturellen Modells übernommen hat. Indem das Theater als Modell für Prozesse kulturellen Wandels untersucht wird, soll schließlich ein Beitrag zur abendländi-

schen Kulturgeschichte des 20. Jahrhunderts geleistet werden.

Die Konzeption des Graduiertenkollegs schließt eine intensive und interdisziplinäre Zusammenarbeit von (Nachwuchs-)Wissenschaftlern unterschiedlicher geisteswissenschaftlicher Fachbereiche ein. Das Studien- und Förderungsprogramm des Kollegs richtet sich vor allem an Doktorandinnen und Doktoranden der Theater- und Literatur-

wissenschaft, der Ethnologie, der Filmwissenschaft und der philologischen Fächer.

Die Dissertationsvorhaben, die im Rahmen des Graduiertenkollegs durchgeführt werden, betreffen folgende Forschungsschwerpunkte:

1. Kultureller und sozialer Umbruch
2. Ästhetik und Poetik von Drama und Theater
3. Dramaturgische Prinzipien und künstlerische Verfahren
4. Theater und die neuen Medien
5. Theater im kulturwissenschaftlichen Diskurs

Sprecherin: Univ.-Prof. Dr. E. FISCHER-LICHTE, Institut für Theaterwissenschaft, FB 13/Philologie I, Johann-Friedrich-von Pfeiffer-Weg 3, 55099 Mainz, Tel. 39-37 75

Universitätsprofessoren: Dr. G. BRANDSTETTER (Universität Gießen), Dr. W. HERGET (FB 14),

Dr. Dr. h. c. D. JANIK (FB 15), Dr. D. KAFITZ (FB 13), Dr. Th. KOEBNER (FB 13), Dr. D. LAMPING (FB 13), Dr. E. ROTERMUND (FB 13), Dr. B. SCHULTZE (FB 15)

Privatdozent: Dr. St. GRÄTZEL (FB 11)

Lehrveranstaltungen

- Oberseminar: Gastwissenschaftlerprogramm [2-std.]
E. Fischer-Lichte
Mo 15-17 — P 15
- Blockseminare mit Gastdozenten
Z. u. O. n. V.
- Forschungskolloquium [2-std.]
Z. u. O. n. V.

Kreisläufe, Austauschprozesse und Wirkungen von Stoffen in der Umwelt

Ziel des im Jahre 1990 gegründeten Graduiertenkollegs ist es, sehr gut qualifizierten Doktoranden in gemeinsamen Lehrveranstaltungen von Hochschullehrern der FB 18 (Physik), 19 (Chemie und Pharmazie), 21 (Biologie) und 22 (Geowissenschaften) sowie des Max-Planck-Instituts für Chemie (MPI) eine fundierte wissenschaftliche Ausbildung im Bereich der Umweltforschung zu geben. Dabei soll ein interdisziplinär konzipiertes Forschungs- und Ausbildungsprogramm einer zu großen Spezialisierung des Dissertationsvorhabens entgegenwirken.

Die tragenden Fachbereiche sind seit mehreren Jahren über eine Reihe im Bereich der Umweltforschung und Umweltanalytik ausgewiesener Forschergruppen im interdisziplinären Arbeitskreis für Umweltforschung verbunden. Das Graduiertenkolleg dient der Nutzung des hier vorhandenen Wissenspotentials für die Lehre, um so eine Generation kritischer Umweltforscher heranzubilden, die aufgrund einer breiten und fächerübergreifenden Ausbildung in der Lage sein sollten, Umweltprobleme sachgerecht und angemessen zu diskutieren und wissenschaftlich zu bearbeiten.

Am Graduiertenkolleg sind derzeit die folgenden Fachgebiete beteiligt: Analytische Chemie, Botanik, Experimentalphysik, Geochemie, Geographie, Geologie, Meteorologie, Mineralogie, Physikalische Chemie, Radiochemie, Zoologie.

Als Zugangsvoraussetzung gilt die Zulassung zur Promotion gemäß der gemeinsamen Promotionsordnung der Fachbereiche 17 bis 22 zusammen mit einem überdurchschnittlichen Prüfungsergebnis in dem zur Zulassung zur Promotion aner-

kannten letzten Hochschulabschluß. Nähere Informationen sowie Bewerbungen für Stipendien über den Sprecher:

Univ.-Prof. Dr. R. JAENICKE, Institut für Physik der Atmosphäre, 55099 Mainz

Universitätsprofessoren und -dozenten: Dr. M. ANDREAE (MPI), Dr. W. BAUMANN (FB 19), Dr. P. CRUTZEN (MPI), Dr. M. DOMRÖS (FB 22), Dr. R. GAUPP (FB 22), Dr. V. HEIDT (FB 22), Dr. G. HERRMANN (FB 19), Dr. R. JAENICKE (FB 18), Dr. J. KESSELMEIER (MPI), Dr. R. NAGEL (FB 21), Dr. R. OBERHÄNSLI (FB 22), Dr. E. OTTEN (FB 18), Dr. D. PERNER (MPI), Dr. H. v. PLATEN (FB 22), Dr. H. PRUPPACHER (FB 18), Dr. D. SCHENK (FB 22), Dr. A. SEITZ (FB 21), Dr. N. TRAUTMANN (FB 19), Dr. P. WARNECK (MPI), Dr. A. WILD (FB 21), Dr. C. WILHELM (FB 21), Dr. W. ZDUNKOWSKI (FB 18), Dr. G. ZIMMERMANN (FB 18)

Lehrveranstaltungen

- Praktikum Umweltanalytik mit begleitender Vorlesung
Alle Dozenten
Z. u. O. n. V.
- Ringvorlesung I: Analytische Methoden
Alle Dozenten
Z. u. O. n. V.
- Ringvorlesung II: Schadstoffkreisläufe in der Natur
Alle Dozenten
Z. u. O. n. V.

Hinzu kommt ein für alle Kollegiaten verpflichtendes Kolloquium zum Forschungsrahmenthema, das 14-tägig während der Vorlesungszeit angeboten wird und der wissenschaftlichen Kommunikation unter den Kollegiaten selbst wie auch

dem intensiven Kontakt mit den das Kolleg tragenden Hochschullehrern dient.

Weiter wird auf die Lehrveranstaltungen in den einzelnen Fachbereichen verwiesen.

Elementarteilchenphysik bei mittleren und hohen Energien

Das Graduiertenkolleg wird getragen von fünf Hochschullehrern für Experimentalphysik und sieben Hochschullehrern für Theoretische Physik. Die Teilchenphysik ist an der Johannes Gutenberg-Universität durch ein reichhaltiges Spektrum von experimentellen und theoretischen Forschungsgebieten vertreten: Untersuchungen der Niederenergiestruktur der Nukleonen am Mainzer Elektronenbeschleuniger MAMI; Spektroskopie von Hadronen mit niederenergetischen Antiprotonen am LEAR-Speicherring der CERN; Spektroskopie und Reaktionsdynamik von Hadronen mit Strangeness; Messung der Strukturfunktionen des gebundenen und des freien Nukleons mittels inelastischer Myon-Streuung am CERN; Untersuchungen der CP-Verletzung bei Zerfällen neutraler K-Mesonen; Präzisionstests des Standardmodells im Energiebereich des Z-Pols.

Ziel des Graduiertenkollegs ist es, den Doktoranden aus den verschiedenen Spezialgebieten der Teilchenphysik während ihrer Promotionszeit über die Beschäftigung mit ihrem Dissertationsthema hinaus ein zusätzliches geschlossenes theoretisches und experimentelles Ausbildungsprogramm anzubieten.

Sprecher: Univ.-Prof. Dr. K. KLEINKNECHT, Institut für Physik, Staudingerweg 7, 55099 Mainz, Tel. 39-28 93, Fax 39-51 69

Universitätsprofessoren: Dr. H. ARENHÖVEL, Dr. R. BROCKMANN, Dr. D. DRECHSEL, Dr. D. v. HARRACH, Dr. K. KLEINKNECHT, Dr. J. KÖRNER, Dr. N. PAPADOPOULOS, Dr. H. G. SANDER, Dr. F. SCHECK, Dr. K. SCHILCHER, Dr. Th. WALCHER

Lehrveranstaltungen

18- Quantenchromodynamik [4-std.]

131 *E. M. Kabuß, K. Schilcher*
Di, Do 8-10 — O. n. V.

18- Übungen zur Quantenchromodynamik

132 [2-std.]
E. M. Kabuß, K. Schilcher
Z. u. O. n. V.

18- Kolloquium über Teilchen- und Mittelenergiephysik (F) [2-std.]

221 *N. Papadopoulos gemeinsam mit:*
E. O. Alt, H. Arenhövel, R. Brockmann,
D. Drechsel, D. v. Harrach, E. Klempt,
J. Körner, K. Kleinknecht,
M. Kretzschmar, H. G. Sander, F. Scheck,
K. Schilcher, Th. Walcher
Mi 14-16 — Minkowski-Raum
(Bau 2412, R 05-119)

Physik und Chemie supramolekularer Systeme

18 Hochschullehrer der Fachbereiche Chemie und Pharmazie, Physik und Geowissenschaften und des MPI für Polymerforschung beteiligen sich am Graduiertenkolleg. Zur Thematik existieren umfangreiche Forschungsaktivitäten, die u.a. durch das Materialwissenschaftliche Forschungszentrum und einen Sonderforschungsbereich verstärkt gefördert werden. Die Forschungsarbeiten umfassen:

- Synthese und Herstellung supramolekularer Systeme aus organischen und anorganischen Materialien (Flüssige Kristalle, Dünne Schichten, Grenzflächen, Zeolithe, Polymermischungen, Metallorgan. und Schichtkristalle)

- Charakterisierung von Struktur, Dynamik und Eigenschaften

- Theoretische Beschreibung und Simulation

Besonders qualifizierte Doktoranden mit ausreichender Grundausbildung in Physik und Chemie sollen verstärkt forschungsorientiert gefördert werden. Es soll eine Spezialausbildung über supramolekulare Systeme angeboten werden, die auch eine zusätzliche Berufsqualifikation verschafft.

Das Ausbildungsprogramm besteht aus Grundvorlesungen, in denen, meist durch mehrere Hochschullehrer gemeinsam, ein größerer Problembereich behandelt wird und aus Spezialvorlesungen, jeweils mit Übungen und Seminaren. Zusätzlich

finden Gastvorträge auswärtiger und ausländischer Wissenschaftler und andere Sonderveranstaltungen statt. Durch die zielgerichtete fächerübergreifende Ausbildung soll den Graduierten auch die Fähigkeit zu interdisziplinärer Forschung vermittelt werden.

Sprecher: Univ.-Prof. Dr. H. MÖHWALD, Institut für Physikalische Chemie, Welderweg 11, 55099 Mainz, Tel. 39-37 70, Fax 39-37 68

Leitungskollegium: Univ.-Prof. Dr. BÖHM, Univ.-Prof. Dr. STADLER, Univ.-Prof. Dr. STEINER, Univ.-Prof. Dr. SPIESS

Lehrveranstaltungen

GRUNDVORLESUNGEN

- Statistische Thermodynamik supramolekularer Systeme [3-std. + 1 Übung]
K. Binder
Mo 10-12, Mi 9-10 — O. n. V.
Übungen zur Vorlesung werden in Seminarform gehalten.
- Charakterisierung von Grenzflächen und Kolloiden [3-std. + 1 Übung]
J. P. Rabe, K. Schätzel, E. Bartsch
Di, Mi 8-10 — SR 01-145

Arbeitskreise

Drama und Theater

Dieser Interdisziplinäre Arbeitskreis schließt alle Wissenschaftler der Johannes Gutenberg-Universität ein, die im Bereich von Drama und Theater forschen und lehren.

Der Sprecherausschuß des Arbeitskreises besteht aus Vertretern derjenigen Fachbereiche, in denen Forschung und Lehre zu Drama und Theater betrieben werden. Vertreten sind derzeit die FB 13, 14, 15, 16, 23, 24 und 25.

Aufgaben des Arbeitskreises sind:

1. Durchführung von interdisziplinären wissenschaftlichen Veranstaltungen in Forschung und Lehre
2. Förderung der Zusammenarbeit von Universität, Theatern und anderen Medien in Theorie und Praxis

Dritte Welt

Interdisziplinärer Arbeitskreis »Dritte Welt«, Johannes Gutenberg-Universität, Geographisches Institut, 55099 Mainz, Fax 39-47 36

SPEZIALVORLESUNGEN

- Polymerphysik für Fortgeschrittene: Oberflächen, Grenzflächen und dünne Filme [1-std.]
M. Stamm
Mi 10.00-11.00 — Hs MPI für Polymerforschung
- Computersimulationen in der statistischen Physik
B. Dünweg
Z. u. O. n. V.
- Magnetochemie [1-std.]
Fr 10-12 (1/2 Sem. 2-std.)
- Seminar: EPR – Principles and selected applications
Prof. Dante Gatteschi (Florenz)
Fünfmal 2 Std. in der Woche vor Semesterbeginn.
- Seminar: Synthese definierter Polymerarchitekturen [2-std.]
A. Müller, R. Stadler
Z. u. O. n. V.

3. Förderung interdisziplinärer Forschungs- und Lehrvorhaben
 4. Maßnahmen zur Stärkung der theaterwissenschaftlichen Infrastruktur der Johannes Gutenberg-Universität
 5. Einrichtung einer Dokumentation (Sachkatalog, Videobank, Cassettenbank).
- Vorsitzender und Ansprechpartner:
Univ.-Prof. Dr. D. KAFITZ, FB 13, Deutsches Institut, Welderweg 18, 55099 Mainz, Tel. 39-21 73/22 60
- Stellvertretender Vorsitzender:
Univ.-Prof. Dr. W. HERGET, FB 14, Seminar für Englische Philologie (Amerikanistik)

Dieser Arbeitskreis fördert den wissenschaftlichen Austausch im Bereich der Forschung zu Problemen der Dritten Welt und initiiert gemeinsame Vorhaben. Er führt wissenschaftliche Veranstaltungen

tungen durch, in denen jeweils ein Rahmenthema aus der Sicht unterschiedlicher Disziplinen behandelt wird. Er koordiniert zusammen mit anderen in diesem Bereich tätigen Einrichtungen der Johannes Gutenberg-Universität fächerübergreifende Lehrveranstaltungen. Dem Arbeitskreis können alle Wissenschaftler der Johannes Gutenberg-Universität angehören, die mit Forschungen

zur Dritten Welt befaßt sind. Der Beitritt erfolgt durch eine schriftliche Erklärung.

Vorsitzender: Univ.-Prof. Dr. G. MEYER, FB 22, Geographisches Institut, Tel. 39-27 01/22 62, Fax 39-47 36

Stellvertretender Vorsitzender: A. THIMM M.A., Studium generale, Tel. 39-21 41, Fax 39-31 68

Frauenforschung

Interdisziplinärer Arbeitskreis »Frauenforschung«, c/o Carmen BIRKLE, FB 14, Englisch Seminar der Johannes Gutenberg-Universität, 55099 Mainz, Tel. 39-21 46

Der Arbeitskreis fördert den wissenschaftlichen Austausch und die interdisziplinäre Zusammenarbeit von Wissenschaftlerinnen/Wissenschaftlern im Bereich Frauenforschung durch die Entwicklung gemeinsamer Konzepte, die Durchführung fachbereichsübergreifender Lehrveranstaltungen sowie die Koordination von Projekten mit ande-

ren Universitäten und außeruniversitären Gruppen.

Dem Arbeitskreis können alle wissenschaftlich Tätigen der Johannes Gutenberg-Universität sowie außeruniversitär wissenschaftlich und künstlerisch Tätige angehören, die im Bereich »Frauenforschung« arbeiten. Der Beitritt erfolgt durch eine schriftliche Erklärung.

Vorsitzende: C. BIRKLE, FB 14, Amerikanistik; Stellvertretende Vorsitzende: B. HEDDERICH, FB 03, Rechts- und Wirtschaftswissenschaften

Gesangbuchforschung

Die über 6000 deutschsprachigen Gesangbücher der Neuzeit sind eine kultur- und mentalitätsgeschichtliche Quelle ersten Ranges. Im Wandel der Lieder spiegelt sich der Wandel der Zeiten. Dem Arbeitskreis können alle Wissenschaftler der Universität beitreten, die im Bereich Gesangbuchforschung tätig sein wollen. Im Arbeitskreis wirken bis jetzt Mitglieder aus den FB 01, 02, 12, 13 und 16.5 mit. Zu seinen Zielen gehört die Errichtung und katalogmäßige Erschließung eines Gesang-

bucharchivs. Bisher sind einige hundert Bände vorhanden. Im Endausbau ist mit einigen Tausend zu rechnen. Im übrigen fördert der Arbeitskreis Forschungsprojekte, Publikationen, Tagungen und interdisziplinäre Lehrveranstaltungen auf dem Gebiet der Gesangbuchforschung und der Hymnologie.

Vorsitzende: Prof. Dr. Dr. H. BECKER, FB 01; Prof. Dr. H. KURZKE, FB 13

Lateinamerika

Arbeitskreis »Lateinamerika«, c/o Univ.-Prof. Dr., Dr. h. c. D. JANIK, Romanisches Seminar, 55099 Mainz, Tel. 39-44 45/47 84

Dem Arbeitskreis können alle Wissenschaftler der Johannes Gutenberg-Universität angehören, die im Bereich der Lateinamerikaforschung tätig sind. Der Beitritt erfolgt durch schriftliche Erklärung. Der Arbeitskreis fördert die Forschung und den

wissenschaftlichen Austausch im Bereich der Lateinamerikanistik und bereitet einen Studiengang »Aufbaustudium Lateinamerikanistik« vor. Der Arbeitskreis führt jährlich einen Studientag über ein Schwerpunktthema durch.

Vorsitzender: Univ.-Prof. Dr., Dr. h. c. D. JANIK, FB 15, Philologie III; Stellvertretender Vorsitzender: Univ.-Prof. Dr. M. MOLS, FB 12

Medienwissenschaften

Der Interdisziplinäre Arbeitskreis fördert den wissenschaftlichen Austausch im Bereich Medienforschung. Er hat insbesondere die Aufgabe, die Zusammenarbeit von Universität und Medien in Theorie und Praxis zu fördern und neue Wege zur Verbesserung der Kommunikation zwischen Wis-

senschaft und Öffentlichkeit aufzuzeigen. Der Arbeitskreis hat auch zum Ziel, die medienwissenschaftliche Infrastruktur der Universität zu stärken und die Bedeutung der Sprach- und Kulturwissenschaften, Gesellschafts- und Naturwissen-

schaften für die Medien und in den Medien als Forschungsschwerpunkt auszubauen.
Dem Arbeitskreis gehören z. Zt. Mitglieder aus den Fachbereichen 02, 03, 11, 12, 13, 14, 15, 16, 19 und 24 an.

Musik- und Kunstinformatik

Sprecherausschuß Interdisziplinärer Arbeitskreis »Musik- und Kunstinformatik«, Johannes Gutenberg-Universität, 55099 Mainz

Am Interdisziplinären Arbeitskreis »Musik- und Kunstinformatik« nehmen Wissenschaftler aus den Bereichen Musik, Musikwissenschaft, Informatik, Mathematik, Bildende Kunst, Nachrichtentechnik, Physik, Biologie, Psychologie und andere teil, die sich mit fächerübergreifenden Vorhaben in Forschung und Lehre befassen.

Aufgaben des Arbeitskreises sind:

Vorsitzender: N. N.

Ansprechpartner: Dr. Karl Peter Christian SPATH,
Abt. 11, Tel. 39-58 91

1. Vorbereitung und Förderung von interdisziplinären Forschungsvorhaben
2. Durchführung und Förderung von interdisziplinären Lehrveranstaltungen
3. Förderung der Zusammenarbeit von Universität, Wirtschaft und anderen Institutionen

Vorsitzender:

Univ.-Prof. Dr. Chr.-H. MAHLING, FB 16.5,
Tel. 39-22 59

Stellvertretender Vorsitzender:

Dr. F. WANKMÜLLER, FB 16.5, Tel. 39-51 42

Nordamerikastudien

Arbeitskreis »Nordamerikastudien«,
c/o Univ.-Prof. Dr. W. HERGET, FB 14,
Amerikanistik, Welderweg 18,
55099 Mainz, Tel. 39-23 57

Dem Arbeitskreis können alle Wissenschaftler der Johannes Gutenberg-Universität angehören, die im Bereich der Nordamerikastudien tätig sind. Der Beitritt erfolgt durch eine schriftliche Erklärung.

Der Arbeitskreis fördert die Forschung und den wissenschaftlichen Austausch auf dem Gebiet der

Nordamerikastudien. Er initiiert und koordiniert fächerübergreifende Vorlesungen und Kolloquien.

Vorsitzender: Univ.-Prof. Dr. W. HERGET

Stellvertretende Vorsitzende:

apl. Prof. Dr. W. RÖDEL, FB 16, Tel. 39-44 57;
Univ.-Prof. Dr. Th. SEEBOHM, FB 11, Tel.
39-25 27

Projekt »Amerikaner in Rheinland-Pfalz«: Wiss.
Mitarbeiterin Ute RITZENHOFEN, Tel. 39-27 64

Nordostafrika-Studien

Am Interdisziplinären Arbeitskreis Nordafrika-Studien nehmen z.Zt. Wissenschaftler aus den Bereichen:

- Ägyptologie
 - Afrikanische Philologie
 - Alte Geschichte
 - Byzantinistik
 - Christliche Archäologie, Kunstgeschichte
 - Evangelische Theologie
 - Katholische Theologie
 - Klassische Archäologie
 - Orientkunde
 - Sudanarchäologie/Meroitistik
 - Vergleichende Sprachwissenschaft
- unter Einschluß auswärtiger Mitglieder teil.

Der Arbeitskreis fördert die Forschung über den wissenschaftlichen Austausch auf dem Gebiet der Nordostafrika-Studien. Er organisiert fächerübergreifende Vorlesungen (Ringvorlesungen) und Fachtagungen.

Vorsitzender: Univ.-Prof. Dr. R. GUNDLACH, FB 15, Tel. 39-24 38

Stellvertretende Vorsitzende:

Univ.-Prof. Dr. M. KROPP, FB 15, Tel. 39-41 85;
Univ.-Prof. Dr. A. LEIBUNDGUT-MAYE, FB 15,
Tel. 39-27 54

Anschrift:

Univ.-Prof. Dr. R. GUNDLACH, Fachbereich 15 –
Institut für Ägyptologie –, Welderweg 18, 55099
Mainz, Tel. 39-24 38

Ost-, Südostasienstudien

Arbeitskreis »Ost-, Südostasienstudien«,
c/o Univ.-Prof. Dr. K. A. SPRENGARD, FB 11,
Philosophisches Seminar, Welderweg 18, 55099
Mainz, Tel. 39-27 89, Fax 39-51 41

Dem Arbeitskreis können alle Wissenschaftler der
Johannes Gutenberg-Universität angehören, die
im Bereich der Ost-, Südostasienstudien tätig
sind. Der Beitritt erfolgt durch eine schriftliche
Erklärung.

Der Arbeitskreis fördert die Forschung und den
wissenschaftlichen Austausch auf dem Gebiet der
Ost-, Südostasienstudien. Er initiiert und koordi-

niert fächerübergreifende Vorlesungen und Kollo-
quien.

Vorsitzender: Univ.-Prof. Dr. K. A. SPRENGARD
Stellvertretender Vorsitzender: Univ.-Prof. Dr. W.
BISANG, FB 14, Tel. 39-27 78

Ringvorlesung:

Im Wintersemester 1994/95 ist eine Ringvorle-
sung geplant. Das Veranstaltungsprogramm wird
durch Aushang und gesonderte Publikation be-
kanntgegeben.

Reichserzkanzler

Interdisziplinärer Arbeitskreis »Reichserzkanz-
ler«, Institut für Geschichtliche Landeskunde an
der Universität Mainz, Johann-Friedrich-von-
Pfeiffer-Weg 3, 55099 Mainz, Tel. 39-48 27

Der Interdisziplinäre Arbeitskreis »Reichserz-
kanzler« wurde geschaffen, um innerhalb der Uni-
versität alle Wissenschaftler zusammenzuführen,
die im Blick auf die Erforschung des Wirkens des
Mainzer Reichserzkanzlers im Rahmen der
Reichsverfassung und der europäischen Diploma-
tie der Neuzeit tätig sind. Der Sprecherausschuß
besteht aus Vertretern der FB 01, 03 und 16. Die im
Institut für Geschichtliche Landeskunde verwahr-
ten umfangreichen Archivalienverfilmungen und
Regestenkarteien stehen auch Interessenten au-
ßerhalb der Universität zur Verfügung. Ziele und
Aufgaben des Sprecherausschusses sind:

1. Durchführung interdisziplinärer Veranstaltun-
gen in Forschung und Lehre universitätsintern
2. Gewinnung und Betreuung von Studierenden
aus den Bereichen der Geschichtswissenschaft,
der Rechts- und Verfassungsgeschichte, der Kan-
onistik und verwandter Gebiete zum Zwecke
der Erstellung von Magisterarbeiten, Disserta-
tionen und Staatsexamensarbeiten
3. Organisation fachbereichsübergreifender Kol-
loquien von Wissenschaftlern aus Mainz und
anderen Universitäten.

Vorsitzender: Univ.-Prof. Dr. P. C. HARTMANN,
FB 16, Geschichtswissenschaft
Stellvertretende Vorsitzende:
Akad. Direktorin Dr. A. EGLER,
FB 01, Katholische Theologie

Stochastik in der empirischen Forschung

Univ.-Prof. N. WERMUTH, Ph. D., FB 12, Psy-
chologisches Institut, 55099 Mainz,
Tel. 39-23 46, 39-24 26, Fax 39-43 41

Der Interdisziplinäre Arbeitskreis »Stochastik in
der empirischen Forschung« fördert den Aus-
tausch über Theorie und Anwendung der Wahr-
scheinlichkeitsrechnung für die Interpretation von
Daten. Er führt insbesondere wissenschaftliche
Veranstaltungen über Forschungen in diesem Be-

reich durch und initiiert und koordiniert fachbe-
reichsübergreifende Lehrveranstaltungen.

Dem Arbeitskreis können alle Wissenschaftler der
Johannes Gutenberg-Universität angehören, die
im Bereich Stochastik in der empirischen For-
schung tätig sind.

Vorsitzende: Univ.-Prof. N. WERMUTH, Ph. D.,
FB 12, Psychologische Methodenlehre
Stellvertretender Vorsitzender: Univ.-Prof. W.
BÜHLER, Ph. D., FB 17, Mathematische Statistik

Schwerpunkt Polen

Postanschrift: Johannes Gutenberg-Universität,
Schwerpunkt Polen, 55099 Mainz. Besucheran-
schrift: Forum universitatis 2, Zi. 00-211
Sekretariat: Janina TOMALA, Tel. 39-21 70

Der Schwerpunkt Polen ist eine Gastprofessur der
Johannes Gutenberg-Universität, die seit 1982 be-
steht und auf die polnische Wissenschaftler ver-
schiedener Disziplinen für jeweils ein Semester

berufen werden. Für das Wintersemester 1994/95 hat die Geographin Dr. Mirosława CZERNY (Warschau) die Gastprofessur inne.

Vorlesung

- Industrialisierung, Urbanisierung und Raumordnung in Polen; Aktuelle Probleme in einer Periode des Übergangs [2-std.]

M. Czerny

Mi, Do 13-14 — N6

Die Vorlesung wird sowohl in Mainz als auch in Germersheim (evtl. in Polnisch) gehalten.

Hauptseminar

- Entwicklungsprobleme in Polen und ausgewählten Staaten Lateinamerikas im Vergleich [2-std.]

M. Czerny zusammen mit

Prof. E. Gormsen

Do 16-18 — RN 239

Naturwissenschaftlich-Philosophisches Kolloquium

Geschäftsführer: Univ.-Prof. Dr. F. BEISSER, Seminar für Systematische Theologie und Sozialethik, Forum universitatis 4, Tel. 39-23 48

Das Naturwissenschaftlich-Philosophische Kolloquium ergänzt das Vorlesungsprogramm der Johannes Gutenberg-Universität und stellt eine zentrale, aber freie wissenschaftliche Einrichtung dar, deren Veranstaltungen in engem Zusammenhang mit den Fachdisziplinen von einem Organisationskreis aus der ehemaligen Mathematisch-Naturwissenschaftlichen und Philosophischen Fakultät getragen werden. Dieser Kreis hat sich vor zwanzig Jahren gebildet und wird durch Kooptation erweitert; er wirkt ehrenamtlich.

Das Naturwissenschaftlich-Philosophische Kolloquium hat die Aufgabe, in enger Anlehnung an die aktuelle Forschung Fragen von allgemeiner fächerübergreifender Bedeutung zu behandeln und zur Diskussion zu stellen. Es ist dabei nicht an ein festes Programm gebunden, sondern schließt

sich unmittelbar der Entwicklung der Forschung an. Das Kolloquium verfolgt nicht popularisierende, sondern weiterführende Tendenzen. Es stützt sich der Natur der Sache nach in der Mehrzahl auf auswärtige, auch ausländische Referenten, die das Neueste ihrer Forschung zur Aussprache bringen. In den Veranstaltungen geht es um Probleme, die noch im Fluß sind und für die die fachlich Zuständigen gewonnen werden. Behandelt werden sowohl grundlagentheoretische als auch spezialwissenschaftliche Themen, in deren gemeinsamer Bearbeitung sich die *universitas magistrorum et scholarium* erst bildet.

Das Diskussionsangebot ist vielfältig; alle Veranstaltungen stehen Studierenden und anderen Interessenten offen. Die Kolloquien werden in allgemeiner Form im Vorlesungsverzeichnis angekündigt, während die genauen Themen der Vorträge durch Anschläge und Handzettel bekanntgegeben werden.

Collegium musicum

- Leitung: Prof. Joshard DAUS
- Postanschrift: Collegium musicum, Johannes Gutenberg-Universität, 55099 Mainz
- Besucheranschrift: Forum universitatis 2, Sekretariat: Zi. 02-238, Tel. 37 12 45, Fax 37 14 80

Unter pädagogischen, künstlerischen und wissenschaftlichen Aspekten werden vokale und instrumentale Werke aus allen Epochen der Musikgeschichte (weltlich und geistlich) erarbeitet und in Konzerten innerhalb und außerhalb der Universität einer breiten Öffentlichkeit zugänglich gemacht.

Die Teilnahme am Chor oder Orchester des Collegium musicum ist offen für Studierende aller

Fachbereiche, die Interesse und Erfahrung im Chorsingen beziehungsweise Instrumentalspiel haben. Das Collegium musicum arbeitet in folgenden, dem Leistungsstand des einzelnen entsprechenden Gruppierungen: Großer Chor, Kammerchor, Sinfonieorchester.

Die jeweiligen Semesterarbeitsprogramme, Konzerttermine und -orte sind am Schwarzen Brett des Fachbereichs Musik, Binger Str. 22, und im Eingangsbereich der Alten Mensa angeschlagen.

Proben

- Orchester: Di 19-22, Alte Mensa
1. Probe: 25. Oktober 1994

- Chor: Mi 19-22, Alte Mensa
1. Probe: 26. Oktober 1994
- Bach-Ensemble: Teilnahme auf Anfrage

Konzerte

- Samstag, 17. Dezember 1994, 18 Uhr, Kurfürstliches Schloß Mainz: J. S. Bach, Weihnachtsoratorium I-VI; Bach-Ensemble der Johannes Gutenberg-Universität
- Sonntag, 12. Februar 1995, 19 Uhr, St. Katharinenkirche Oppenheim: G. Mahler, Kindertotenlieder, M. Tippett, A child of our time; Chor

des Collegium musicum, Staatsorchester Rheinische Philharmonie

- Samstag, 18. März 1995, 19 Uhr, Kurfürstliches Schloß Mainz: J. S. Bach, Matthäuspassion; Bach-Ensemble der Johannes Gutenberg-Universität, LandesSinfonieOrchester Thüringen

Info-Service

Der Informations-Service des Collegium musicum informiert rechtzeitig über Konzerte und Projekte der Ensemble. Dieses Angebot ist kostenlos und kann über das Sekretariat angefordert werden.

Integriertes Deutsch-Französisches Studienprogramm

mit Doppelabschluß Magister Artium der Johannes Gutenberg-Universität Mainz und Maîtrise der Université de Bourgogne, Dijon.

Studienfächer: Philosophie, Deutsche Philologie, Allgemeine und Vergleichende Literaturwissenschaft, Französische Philologie, Lateinische Philologie, Anglistik, Amerikanistik, Englische Sprachwissenschaft.

Im Nebenfach: Geschichte, Italienisch, Spanisch, Portugiesisch, Kunstgeschichte, Kulturgeographie.

Studienverlauf: 1. und 4. Jahr Mainz; 2. und 3. Jahr Dijon. Abschlußprüfung und Vergabe beider akademischer Grade.

Auskunft und Studienberatung

INTEGRIERTER STUDIENGANG MAGISTER/MAÎTRISE:

Dr. H. PANKNIN, Philosophisches Seminar, Zi. 19, Tel. 39-44 22, Fax 39-51 41, Sprechstd. Mo 12-13, Di 12-13, Do 15-16; Dr. L. BAUMANN, Philosophisches Seminar, Zi. 15, Tel. 39-27 92, Sprechstd. Mo 10-12, Mi 10-11

- Einführungsveranstaltung für Studienanfänger

L. Baumann, H. Panknin

Do, 20. Oktober 1994, 15-17 — P 11

DIJON-BÜRO (INFORMATIONEN ZUM ERASMUS-PROGRAMM MAINZ/DIJON):

Forum universitatis 2, Raum 00-201, Tel. 39-38 52, Fax 39-51 41, Sprechstd. Mi 11-13

Zentrale wissenschaftliche Einrichtungen

Studium generale

- Postanschrift: Studium generale, 55099 Mainz, Telefax 39-31 68
- Besucheranschrift: Welderweg 6 (Gebäude der Universitätsbibliothek)
- Leitung: Univ.-Prof. Dr. iur., Litt. D. h. c. Peter SCHNEIDER, geschäftsführende Leitung: Dr. G. EIFLER, Sekretariat: Maria BIEGER, Hildegard MÜHLENBECK, Tel. 39-26 60/21 41
- Wiss. Mitarbeiter: Akad. Direktor Dr. G. EIFLER, Tel. 39-26 60, A. THIMM M. A., Tel. 39-26 60
- Tutoren: Eckhard MANDRELLA, Tel. 39-26 60, Dr. Franz NEUBAUER, Tel. 39-26 60
- Einführungsveranstaltung für Studienanfänger, Fach- und Hochschulortwechsler: Montag, 17. Oktober 1994, 11 h, N 2
- Bibliothek: Ausleihzeiten der Bibliothek des Studium generale (Gebäude der Universitätsbibliothek): Mo-Fr 10-12
- Vertrauensdozent für ausländische Studierende: Akad. Direktor Dr. phil. Günter EIFLER, Welderweg 6 (Gebäude der Universitätsbibliothek), Tel. 39-26 60, Sprechzeiten Di 11-13

Information für Studierende

Das Studium generale ist eine Zentrale wissenschaftliche Einrichtung. Es hat die Aufgabe, Einsicht in die Zusammenhänge zwischen wissenschaftlichem Erkennen und lebensweltlicher Praxis zu vermitteln. Durch Teilnahme an Veranstaltungen des Studium generale erfüllen die Studierenden das in Artikel 39 der Verfassung für Rheinland-Pfalz an sie gerichtete Gebot, neben dem »Fachstudium allgemeinbildende, insbesondere staatsbürgerkundliche Vorlesungen zu hören«.

Das interdisziplinäre und wissenschaftsüberschreitende Programm des Studium generale umfaßt folgende Veranstaltungen:

1. Die Mainzer Universitätsgespräche – Kolloquienreihe zu aktuellen und grundsätzlichen Generalthemen der Wissenschaften mit Referaten von Hochschullehrerinnen und Hochschullehrern verschiedener Fächer. Besondere Bedeutung im Rahmen dieser Kolloquien hat die

Diskussion. Die Kolloquiumsbeiträge werden publiziert.

2. Einzelveranstaltungen (Vorträge, Vortragsreihen, Diskussionen, Seminare, Symposien) in Kooperation mit Fachdisziplinen über interdisziplinäre Fragen, deren Behandlung die Öffnung zu Nachbardisziplinen oder zur außerwissenschaftlichen Öffentlichkeit verlangt.
3. Lehrveranstaltungen für Studierende aller Fachbereiche – eine Auswahl aus dem Vorlesungsangebot aller Fächer, soweit Gegenstand und Darbietungsweise dieser Vorlesungen einem Informations- oder Orientierungsbedürfnis auch jenseits der Fachgrenzen entsprechen.
4. Exkursionen – Kleingruppenveranstaltungen unter fachlicher Anleitung, die den Teilnehmenden Wege zu eigener Erfahrung von Kunst oder Natur auf fachunspezifische Weise ebnet.

Personalteil

Universitätsprofessor

SCHNEIDER, Peter, Dr. iur., Litt. D. h. c., Leiter des Studium generale (emeritiert), Tel. 39-26 60/23 29. Privat: Goldenluftgasse 4, 55116 Mainz, Tel. 22 32 73

Wissenschaftliche Mitarbeiter

EIFLER, Günter, Dr. phil., Akad. Direktor, Tel. 39-26 60/21 41. Privat: Rheinblick 17, 55263 Wackernheim, Tel. (0 61 32) 5 83 82
 THIMM, Andreas, M.A., Wiss. Ang., Tel. 39-26 60/21 41. Privat: An der Klosterhecke 55, 55130 Mainz, Tel. 88 11 75

Lehrveranstaltungen

I. Mainzer Universitätsgespräche

- Über den Zufall [1-std.]
G. Eifler
14-tägl.: Mi 17-19 — N 2 (Muschel)
Termine:
9.11., 30.11., 14.12.1994, 11.1., 25.1., 8.2.1995

II. Weitere Lehrveranstaltungen für Studierende aller Fachbereiche

- Kirchengeschichte des Mittelalters im Spiegel des Kirchenbaues [2-std.]
I. W. Frank
Mo, Di 11-12 — Forum, Becherweg 4, Hs 13
 - Heilige Zeiten – Heilige Zeichen [2-std.]
H. Becker
Mo, Di 11-12 — Forum, Becherweg 4, Hs 16
 - Kirchenmusikalisches Praktikum: Die Feier des Kirchenjahres als kirchenmusikalische Aufgabe. Psalmen, Lieder und Motetten für österliche Bußzeit und Karwoche [2-std.]
M. Bitsch-Molitor
Di 19-21 — Becherweg 2, 02-115 (Alter Musiksaal)
 - Wunder und Wundergeschichten [1-std.]
M. Reiser
Do 11-12 — Forum, Becherweg 4, Hs 10
 - Sozialethik: Recht und Staat [2-std.]
A. Anzenbacher
Di 8-10 — Forum, Becherweg 4, Hs 15
 - Spezielle Moraltheologie [3-std.]
J. Reiter
Mi 9-10, Do 10-12 — Forum, Becherweg 4, Hs 13
 - Deutsche Mystik: Mystikerinnen um die Wende zum 14. Jahrhundert [2-std.]
B. Weiß
Do 10-12 — Forum 6, R 01-624
 - Geschichte Israels [4-std.]
E. Otto
Di, Mi 11-13 — Forum, Becherweg 5, Hs 11
 - Einleitung in das Neue Testament [4-std.]
O. Böcher
Di, Do 9-11 — Forum, Becherweg 4, Hs 10
 - Kirchen- und Theologiegeschichte der Neuzeit [4-std.]
G. A. Benrath
Mo, Mi 11-13 — Forum, Becherweg 4, Hs 10
 - Anpassung und Widerstand. Die Pfälzische Landeskirche von 1918 bis 1978 [2-std.]
B. Bonkhoff
Do 11-13 — Forum 4, R 00-504
 - Hebräisch für Lehramtsstudierende und Hörer aller Fachbereiche [2-std.]
R. Lehmann
Z. u. O. n. V.
Verabredung von Zeit und Ort:
Do, 27.10.1994, 10 Uhr, Forum 4, R 02-509
 - Der Christusglaube in der antiken Welt [2-std.]
D. Zeller
Do 12.30-14 — Philosophicum, P 109a
 - Religion als Thema von Wissenschaft, Philosophie und Theologie [2-std.]
A. Kreiner
Do 14-16 — Forum, Becherweg 4, Hs 16
 - Religionsphilosophie [2-std.]
A. Kreiner
Fr 10-12 — Forum, Becherweg 4, Hs 16
- ***
- Allgemeine Staatslehre [2-std.]
Chr. Koenig
Mo 14-16 — Hs N 1 (Muschel)
 - Umweltrecht [2-std.]
J. Lücke
Di 16-17.30 — RW II (alt), Hs II
 - Einführung in das Strafrecht [2-std.]
M. Bock
Di 10-12 — Becherweg 5, Aud. max.
 - Jugendstrafrecht [2-std.]
A. Böhm
Mi 16-18 — RW II (alt), Hs II
 - Einführung in die Volkswirtschaftslehre [3-std.]
G. Tillmann, W. Zohnhöfer
Di 14-16, Do 16-17 — RW I (neu), Hs RW 1
 - Umwelt- und Allokationstheorie [2-std.]
H. Bartmann
Do 14-16 — RW II (alt), Hs II

- Grundlagen der Wirtschaftspolitik [4-std.]
W. Zohlnhöfer
Di 18-20, Mi 8-10 — Forum 1, Hs 8
 - Grundlagen der Betriebswirtschaftslehre [2-std.]
J. Knoth
Do 8-10 — RW I (neu), Hs RW 1
 - Organisation und Führung [2-std.]
R. Bronner
Do 14-16 — Sportinstitut, Hs S 1
- ***
- Philosophie im Zeitalter des Hellenismus und Imperium Romanum. Stoa, Epikureismus, Skepsis, Neuplatonismus – Ursprung und Entwicklung der Christlichen Philosophie I. Patristik [2-std.]
K. A. Sprengard
Mi 10-12 — Philosophicum, P 2
 - Die Frage nach dem Vonvornherein und Überhaupt. Eine Einführung in vorsokratisches Denken [2-std.]
R. Wisser
Di, Fr 9-10 — Philosophicum, P 3
 - Einführung in die Philosophie Platons [2-std.]
Th. Buchheim
Di 16-18 — Philosophicum, P 203
 - Edmund Husserl: Formale und transzendente Logik [2-std.]
Th. M. Seebohm
Mi 14-16 — Philosophicum, P 6
 - Große Philosophen über das Wesen der Musik (19. u. 20. Jh.) [2-std.]
R. Malter
Do 11.30-13 — Philosophicum, P 206
 - Französische Philosophie im 20. Jahrhundert [1-std.]
St. Grätzel
Di 11-12 — Philosophicum, P 10
 - Ist Marx noch zu retten? Zur Einführung in die Grundthesen von Marx und Engels [2-std.]
F. Neubauer
Mo 17-19 — Philosophicum, P 15
 - Rechtsphilosophie [3-std.]
N. Hoerster
Do 10-13 — RW I (neu), Hs RW 4
 - Vorlesungscolloquium: Recht, Rhetorik und Philosophie [2 std.]
O. Ballweg
Mi 14-16 — RW I (neu), Hs RW 6
- Interdisziplinäres medizinisch-philosophisches Kolloquium [2-std.]
St. Grätzel, H. Dunkelberg
Mo 18-20 — FB 04, Hygieneinstitut, Obere Zahlbacher Str. 67, Hochhaus, Geb. 905, R 648
 - Naturwissenschaftlich-Philosophisches Kolloquium [2-std.]
P. Beckmann, F. Beißer, C. v. Campenhausen, O. Ewert, Ch. Huber, H. Oehlert, P. Schneider, P. Schölmerich, E. Thomas, W. Zohlnhöfer
14-tägl.: Mi 19-21 — N 1 (Muschel)
Die Einzelveranstaltungen werden durch Plakate angekündigt.
- ***
- Sozialpädagogik im Sozialstaat [2-std.]
F. Hamburger
Do 8.30-10 — Philosophicum, P 5
 - Philosophische Pädagogik [2-std.]
E. Hufnagel
Mi 9-10 — Philosophicum, P 4
Fr 9-10 — Philosophicum, P 5
 - Theorien und Modelle zum Erziehungsprozeß [2-std.]
F. W. Kron
Mi 10-12 — Philosophicum, P 1
 - Hochschuldidaktische Beratung und Supervision für Tutoren der Studieneingangsphase aller Fachbereiche [1-std.]
J. Bürmann
14-tägl.: Di 10-12 — SB II 02-146
 - Allgemeine Psychologie; Wahrnehmung, Denken, Gedächtnis und Sprache [4-std.]
W. Fröhlich
Mo, Di 16-18 — Philosophicum, P 1
 - Deskriptive Entwicklungspsychologie; Von der frühen Kindheit bis zum Schuleintritt [2-std.]
O. Ewert mit A. Henneberger
Mo 14-16 — Philosophicum, P 1
 - Sozialpsychologie [2-std.]
R. Ochsmann
Fr 12-14 — Philosophicum, P 10
- ***
- Das Grundgesetz der Bundesrepublik Deutschland. Einführung und Überblick [2-std.]
H. Buchheim
Di 16-18 — Philosophicum, P 5

- Grundzüge der politischen Ideengeschichte [2-std.]
K. Dicke
Di 14-16 — Philosophicum, P 1
 - Politische Kräfte und politische Prozesse: Zur Politischen Soziologie der Bundesrepublik Deutschland [2-std.]
J. W. Falter
Mi 8.30-10 — Forum, Hs 16
 - Die Doppelrolle der USA als politische Macht und als Ordnungsfaktor in der westlichen Hemisphäre [2-std.]
M. Mols
Di 9-10 — Philosophicum, P 11
Mi 9-10 — Philosophicum, P 1
 - Die Europäische Union der Zwölf plus X. Ausgewählte Probleme der Gegenwart und der Zukunft [2-std.]
P. Fischer
2./3.12.1994 (Blockseminar), danach wöchentlich Mi 14-16 — SB II 05-432
 - Politische Ordnung, das gefährdete Gleichgewicht. Untersuchungen zum Verständnis der »Politik« des Aristoteles [2-std.]
E. Mandrella
Do 16-18 — SB II 05-432
 - Grundbegriffe der Soziologie [2-std.]
B. Nedelmann
Di 14-16 — Philosophicum, P 10
 - Einführung in die Ethnologie [1-std.]
I. Strecker
Mi 10-11 — Forum 7, Hs 15
 - Geschichte der Ethnologie I [2-std.]
K.-H. Kohl
Mi 11-13 — Becherweg 5, Aud. max.
 - Einführung in die Risiko-Kommunikation [2-std.]
H. M. Kepplinger
Mo, Do 10-11 — Forum 1, Hs 7
 - Nachrichtenwesen: Geschichte, Organisation, Arbeitsweise [2-std.]
J. Wilke
Mo 14-15 — Philosophicum, P 4
Do 16-17 — Philosophicum, P 5
- ***
- Free Cinema und Nouvelle vague: »Revolution« des europäischen Films um 1960 und die Folgen
Th. Koebner
Do 18-20 — Philosophicum, P 2
 - Deutsche Sprachgeschichte im Überblick [2-std.]
G. Bellmann
Mo, Mi 10-11 — Philosophicum, P 4
 - Dialog- u. Konversationsforschung [2-std.]
D. Seelbach
Di 10-12 — Philosophicum, P 11
 - Sprachtypologie [2-std.]
W. Bisang
Do 13.30-15 — Philosophicum, P 5
 - Literatur der Aufklärung [2-std.]
H. Kurzke
Mo 12-13, Fr 11-12 — Philosophicum, P 1
 - Sturm und Drang [2-std.]
W. Düsing
Mo, Di 14-15 — Philosophicum, P 3
 - Deutsche Lyrik im 19. Jahrhundert [2-std.]
H.-H. Krummacher
Mi 9-10, Do 12-13 — Philosophicum, P 5
 - Oppositionelle Literatur und Publizistik im »Dritten Reich« [2-std.]
E. Rotermond
Mi, Do 11-12 — Philosophicum, P 10
 - Methoden der Lyrik-Interpretation [2-std.]
D. Lamping
Di 13.30-15 — Philosophicum, P 11
 - Theorien des Witzes und der literarischen Komik von Aristoteles bis Bachtin [2-std.]
B. Spies
Mo 13-15 — Philosophicum, P 5
 - Ironie als literarisches Phänomen (bis 14.12.) [2-std.]
D. Rolle
Mi 10-12 — Philosophicum, P 106
 - English Literature in the Early Seventeenth Century [2-std.]
P. Erlebach, K. Lubbers, W. Riedel, D. Rolle, Th. M. Stein
Di, Do 9-10 — Philosophicum, P 1
 - American Literature 1860-1920 [2-std.]
W. Herget, A. Hornung, K. Lubbers
Di, Do 10-11 — Philosophicum, P 1
 - Models of National and Cultural Identity in Nineteenth-Century American Literature and Art [1-std.]
K. Lubbers
Di 11-12 — Philosophicum, P 1
 - Spanischamerikanische Literatur: Vom Modernismus bis zur Gegenwart [2-std.]
D. Janik
Mi, Do 9-10 — Philosophicum, P 104

- Lev N. Tolstoj [2-std.]
E. Reißner
Di 14-16 — Philosophicum, P 13
 - Geschichte der polnischen Literatur [1-std.]
B. Schultze
Mi 14-15 — Philosophicum, P 10
 - Pythagoras und die alten Pythagoreer [2-std.]
Chr. Riedweg
Mi 10-12 — Philosophicum, P 206
 - Die Anfänge der christlichen Literatur lateinischer Sprache (ca. 180-325) mit besonderer Berücksichtigung der Auseinandersetzung zwischen Christen und römischem Staat [2-std.]
A. Wlosok
Di 10-12 — Philosophicum, P 206
 - Lateinische Ringvorlesung: De institutione Latina corroboranda – Wie kann der lateinische Schulunterricht verbessert werden? [1-std.]
Die Namen der Vortragenden werden durch gesonderten Aushang bekanntgegeben.
Di 18-19 — Philosophicum, P 4
Termine: 8.11., 29.11., 20.12.1994, 17.1.1995
 - Kolloquium zur griechischen Tragödie (Besprechung ausgewählter Dramen in deutscher Übersetzung) [2-std.]
W. Nicolai
Mo 16-18 — Philosophicum, P R 331
 - Einführung in die Buchwissenschaft [2-std.]
St. Füßel
Di 16-18 — Philosophicum, P 10
 - Von der Schönheit des Buches. Einführungen in den buchästhetischen Diskurs des 20. Jh. [2-std.]
E. Fischer
Di 12-14 — Philosophicum, P 1
- ***
- Kunst unter Augustus [2-std.]
R. Fleischer
Do 11-13 — Philosophicum, P 3
 - Geschichte der Kunst: Hohes und spätes Mittelalter [2-std.]
H.-J. Imiela
Mo 18-20 — Kunstgeschichtliches Institut, Binger Str. 26
- Die Zisterzienser [2-std.]
D. von Winterfeld
Mi 17-19 — Kunstgeschichtliches Institut, Binger Str. 26
 - Venezianische Malerei [2-std.]
E. Schröter
Do 13-15 — Kunstgeschichtliches Institut, Binger Str. 26
 - Zypern, von der Spätantike bis zur osmanischen Zeit [2-std.]
U. Peschlow
Di 18-20 — Kunstgeschichtliches Institut, Binger Str. 26
 - Orchester Collegium musicum: Registerproben, Bläser, Streicher, Tuttiprobe [4-std.]
J. Daus
Di 19-22 — Alte Mensa, Alter Musiksaal u. n. V., 1. Probe: 25. Oktober 1994
 - Chor Collegium musicum: Registerproben, Tutti [4-std.]
J. Daus
Mi 19-22 — Alte Mensa
1. Probe: 26. Oktober 1994
 - Ensemble für historische Tänze [4-std.]
U. Großkreutz
Mo 17-20 — Becherweg 2, Alter Musiksaal
 - Joseph Haydn (Opern, Oratorien, Symphonien) [2-std.]
Chr.-H. Mahling
Do 11-13 — Philosophicum, P 161
Beginn: 3.11.1994
 - Bruckner, Brahms und ihre Zeit [2-std.]
F.-W. Riedel
Di 9-11 — Philosophicum, P 161
Beginn: 8.11.1994
- ***
- Geschichte des ägyptischen Staates: Ägypten im Zeitalter des Seevölker-Sturms [1-std.]
R. Gundlach
Mo 12-13 — Philosophicum, P 3
 - Von der Spätantike zum Frühmittelalter. Die Völkerwanderung [2-std.]
J. J. Menzel
Di, Mi 10-11 — Philosophicum, P 103
 - Byzanz und Ostmitteleuropa 9. – 15. Jh. [2-std.]
G. Prinzing
Fr 11-13 — Philosophicum, P 15
 - Europäische Geschichte 1715–1789 [2-std.]
W. G. Rödel
Mo, Di 11-12 — Philosophicum, P 4

- Vielvölkerreich zwischen äußerer Machtentfaltung und innerer Rückständigkeit: Rußland von Katharina II. bis zum Krimkrieg [2-std.]
E. Oberländer
Di, Mi 15-16 — Philosophicum, P 5
 - Geschichte der Juden in Osteuropa: Von 1815 bis zur Vernichtung im II. Weltkrieg [2-std.]
U. Haustein
Mi 9.30-11 — Philosophicum, P 101
 - Deutsche Geschichte 1933–1945 [2-std.]
W. Altgeld
Do 12 s.t.-14 s.t. — Philosophicum, P 204
 - Geschichte der Medizin (historische, kulturelle und soziale Grundlagen des ärztl. Denkens, Wissens und Handelns) [2-std.]
K.-D. Thomann
Fr 10-12 — Vortragsraum des Medizinhis. Inst., Am Pulverturm 13, UG
 - Die Zahnheilkunde in der Geschichte der Medizin [1-std.]
K.-D. Fischer
Di 11.05-11.50 — ZMK (Zahnmedizinische Klinik, Augustusplatz), R 227
Beginn: 9.11.1994
 - Bildquellen zur mittelalterlichen Medizin [1-std.]
K.-D. Fischer
Do 17-18 — SR Med.hist. Institut, Am Pulverturm 13
Beginn: 3.11.1994
 - Deutsche Wirtschafts- und Sozialgeschichte im Zeitalter der Industrialisierung [2-std.]
V. Hentschel
Mi 10-12. — RWI (neu), Hs RW 4
 - Geschichte der Mathematik und der exakten Naturwissenschaften [2-std.]
D. Rowe
Di 16-18 — Staudinger Weg 9, 05-426
 - Geschichte der Naturwissenschaften unter besonderer Berücksichtigung der Biologie [2-std.]
Ä. Bäumer-Schleinkofer
Mo 15-17 — Becherweg 9, Hs 18
- ***
- Einführung in die Pflanzengeographie: Formationslehre – Wälder [1-std.]
D. Lippnitz
Mi 13-14 — Alte Mensa, Hs 11
 - Die Evolution der Pflanzen [2-std.]
J. W. Kadereit
Do 9-11 — SR Spez. Botanik
 - Pflanze – Tier – Interaktionen in den Tropen [1-std.]
S. S. Renner
Mo 10-11 — SR Spez. Botanik
 - Sinnesphysiologie [2-std.]
C. v. Campenhausen
Do 15-17 — Becherweg 9, Hs 18
 - Entwicklung der Lebewesen [1-std.]
R. Koltermann
Do 15-16 — Zoologisches Institut, SR 11
 - Probleme und Methoden der Evolutionsbiologie [2-std.]
A. Seitz mit M. Veith
14-tägl.: Do 16-18 — Zoologisches Institut, SR 11
 - Geologie und Ökologie der mitteleuropäischen Amphibien [2-std.]
B. Viertel
14-tägl.: Fr 9-11 — Becherweg 9, Hs 18 a
 - Evolution und Genetik [2-std.]
W. Sachsse
Do 11-13 — KR SB II 03
 - Bau und Funktion des menschlichen Körpers [3-std.]
W. Bernhard
Mi 10-12, Do 11-12 — SB II 02-432
 - Humangenetik [3-std.]
E. Schleiermacher
Mo 10-12, Do 10-11 — SB II 02-432
 - Einführung in die Kulturgeographie: Siedlungsgeographie [2-std.]
E. Gormsen
Di, Do 10-11 — N 3 (Muschel)
 - Die Golfregion – wirtschaftlicher und sozialer Wandel eines Krisengebietes [2-std.]
G. Meyer
Di 8-10 — Nat.-Fak., N 6
 - Industrialisierung, Urbanisierung und Raumordnung in Polen; aktuelle Probleme in einer Periode des Überganges [2-std.]
M. Czerny
Mi, Do 13-14 — Nat.-Fak., N 6
 - Geologie von Deutschland [1-std.]
St. Dürr
Do 8-9 — Nat.-Fak., NR 137
 - Einführung in die Erdgeschichte [2-std.]
D. E. Berg
Mo 8-10 — Nat.-Fak., N 6

Sprachlehranlage

- Postanschrift:
Sprachlehranlage, 55099 Mainz,
Fax 39-43 27
- Besucheranschrift:
Jakob-Welder-Weg 18 (Philosophicum)
- Leitung: Leitender Akad. Direktor
Dr. Dietrich EGGERS,
P Zi. 029 und P Zi. 022, Tel. 39-26 48,
Sprechstd. Di 9-10 und Do 18-19
- Sekretariat: Gertrud SANDNER,
Zi. 033, Tel. 39-26 48
- Betriebstechniker: Herbert REIS,
Zi. 027, Tel. 39-42 62
- Wiss. Hilfskräfte: Katja LOSSAU,
Arno SANDNER, Zi. 033, Tel. 39-26 48
- Labor I: HSA PR 013, HS PR 013a
- Labor II: PR 05a
- AVI-Raum I: P 200
- AVI-Raum II: P 202
- Techniker-Werkstatt: PR 027, 39-42 62
- Video- und Audio-Studio: PR 030
- Arbeitsraum I: PR 05
- Arbeitsraum II: PR 01
- Bibliothek und Mediothek: PR 021
- Konferenz- und Prüfungsraum: PR 40
- Audiometrie, Digitale Signalverarbeitung und
Tonstudio: PR 024

Studienberatung und Vertrauensdozenten:

Deutsch als Fremdsprache:

- Dr. G. BICKES, P Zi. 025 (Tel. 39-21 05),
Dr. D. EGGERS, P Zi. 029 (Tel. 39-26 48),
Dr. E. MÜLLER-KÜPPERS, P Zi. 026
(Tel. 39-31 88)

Individualbetreuung und Sprachförderung

Für Teilnehmer an den Deutsch-Lehrveranstaltungen und für Studienbewerber, die zu einem der PNds-Termine (s. S. 108) zugelassen sind. Räume 022, 025 und 026, Philosophicum, Jakob-Welder-Weg 18, Untergeschoß:

- In der Vorlesungszeit:
Mo 12.30-13.30; E. MÜLLER-KÜPPERS
Di 9-10; D. EGGERS
Di 11-12; G. BICKES
Mi 10-11; G. BICKES
Do 18-19; D. EGGERS
Fr 12.30-13.30; E. MÜLLER-KÜPPERS
- In der vorlesungsfreien Zeit:
Mo 9-12; E. MÜLLER-KÜPPERS
Di 9-12; D. EGGERS
Mi 9-12; G. BICKES
Do 9-12; G. BICKES
Do 16-19; D. EGGERS
Fr 9-12; E. MÜLLER-KÜPPERS

Personalteil

Wissenschaftliche Mitarbeiter

- BICKES, Gerhard, Dr. phil., Oberstudienrat i. H.,
Deutsch als Fremdsprache, Tel. 39-21 05, Zi.
025. Privat: Am Südhang 25, 55127 Mainz, Tel.
47 67 01
- EGGERS, Dietrich, Dr. phil., Leitender Akad. Di-
rektor, *Deutsch als Fremdsprache*, Tel.
39-26 48, Zi. 029. Privat: Rilkeallee 115, 55127
Mainz, Tel. 7 80 53
- MÜLLER-KÜPPERS, Evelyn, Dr. phil., Lehrkraft
für besondere Aufgaben, *Deutsch als Fremd-
sprache*, Tel. 39-31 88, Zi. 026. Privat: Binger
Straße 10, 55257 Budenheim, Tel. (0 61 39)
60 45

Lehrbeauftragte

- Gemeinsame Arbeitsräume:
Welderweg 18, Zi. 020, 028, 031, 032.

- ABOUB, Abdessalem, *Französisch*, Tel. 39-47 45,
Zi. 031. Privat: Mainstr. 39, 55118 Mainz
- ANGULO-MARTINEZ, José Luis, *Spanisch*, Tel.
39-21 77, Zi. 028. Privat: Klobenstraße 12,
55252 Kastel, Tel. (0 61 34) 6 96 19
- ATTALI, Ariela, *Französisch*, Tel. 39-47 45, Zi.
031. Privat: Kaiser-Karl-Ring 7, 55118 Mainz,
Tel. 67 13 63
- BELISLE-WOLF, Diane, *Französisch*, Tel.
39-47 45, Zi. 031
- BINNER, Peter, *Deutsch als Fremdsprache*, Tel.
39-31 89, Zi. 020. Privat: Am Großberg 43,
55130 Mainz, Tel. 83 16 79
- BLEICHER, Thomas, Dr. phil., *Deutsch als
Fremdsprache*, Tel. 39-31 89, Zi. 020. Privat:
Alte Mainzer Str. 117, 55129 Mainz, Tel.
83 33 66
- BONN, Klaus, Dr., *Deutsch als Fremdsprache*,
Tel. 39-31 89, Zi. 020. Privat: Ellenbogenstr. 3,
55124 Mainz, Tel. 4 39 15

- BOSCOLO, Christina, *Italienisch*, Tel. 39-47 45, Zi. 031. Privat: Am Gonsenheimer Spieß 87, 55122 Mainz, Tel. 38 56 26
- BRÜCKNER, Cornelia, Dr. med., *Englisch*, Tel. 39-21 77, Zi. 028. Privat: Leibnizstraße 6, 55118 Mainz, Tel. 63 28 25
- CALENTIER, François, *Französisch*, Tel. 39-47 45, Zi. 031. Privat: Emser Straße 33, 65195 Wiesbaden, Tel. (06 11) 59 85 64
- CASALLAS DE BRAKE, Christina, Dr. phil., *Spanisch*, Tel. 39-21 77, Zi. 028. Privat: Rathausstraße 11, 65203 Wiesbaden, Tel. (06 11) 6 11 44
- CINDRIC-SCHMIDT, Barica, *Deutsch als Fremdsprache*, Tel. 39-31 89, Zi. 020. Privat: Joh-Gossner-Str. 6, 55252 Mainz-Kastel, Tel. (06 134) 6 99 65
- CLERMONT-WOCKER, Liliane, *Französisch*, Tel. 39-47 45, Zi. 031. Privat: Vogelgesangweg 6, 55124 Mainz, Tel. 47 21 91
- DEASY, John Michael, *Englisch*, Tel. 39-28 13, Zi. 35. Privat: Früchtstraße 23, 55130 Mainz
- DÖRFFELDT, Viola, *Deutsch als Fremdsprache*, Tel. 39-31 89, Zi. 020. Privat: Wellritzstr. 7, 65183 Wiesbaden, Tel. (06 11) 40 95 62
- GAMM, Heinold, Dr. med., *Spanisch*, Tel. 17-22 52. Privat: Vogelsbergstraße 19, 55129 Mainz, Tel. 50 97 38
- GIRALT, Selva, *Spanisch*, Tel. 39-21 77, Zi. 028. Privat: Am Obstmarkt 45, 55126 Mainz, Tel. 47 45 54
- GÖRES, Monica, *Englisch*, Tel. 39-21 77, Zi. 028. Privat: Konrad-Adenauer-Straße 48, 55129 Mainz, Tel. (06 136) 4 20 83
- GUNDLACH, Cornelia, *Deutsch als Fremdsprache*, Tel. 39-31 89, Zi. 020. Privat: Hänleingäßchen 5, 55116 Mainz, Tel. 23 54 76
- HATTEMER, Alice, *Englisch*, Tel. 39-21 77, Zi. 028. Privat: Am Marienpfad 1, 55128 Mainz, Tel. 3 44 88
- HEIBEL, Monika, *Deutsch als Fremdsprache*, Tel. 39-31 89, Zi. 020. Privat: Gleiwitzer Str. 3, 55131 Mainz, Tel. 5 58 90
- HENN, Elisabeth, *Deutsch als Fremdsprache*, Tel. 39-31 89, Zi. 020. Privat: Bahnhofstr. 16, 55296 Gau-Bischofsheim, Tel. (06 135) 29 18
- HOFMANN, Katharina, *Russisch*, Tel. 39-21 77, Zi. 028. Privat: Gustav-Freytag-Straße 11, 65189 Wiesbaden, Tel. (06 11) 37 31 89
- HOPPE, Sabine, *Deutsch als Fremdsprache*, Tel. 39-31 89, Zi. 020. Privat: Lessingstr. 21, 55118 Mainz, Tel. 61 49 10
- HUNDEMER-FRIEDMAN, Petra, *Deutsch als Fremdsprache*, Tel. 39-31 89, Zi. 020. Privat: Michael-Müller-Ring 21, 55128 Mainz, Tel. 23 54 76
- JÜNGST, Heike, *Englisch*, Tel. 39-21 77, Zi. 028. Privat: Kehlweg 64, 55124 Mainz, Tel. 47 27 27
- KLEINIG, Barbara, *Deutsch als Fremdsprache*, Tel. 39-31 89, Zi. 020. Privat: Wilhelm-Christ-Str. 26, 55122 Mainz, Tel. 3 14 61
- KÖSTER, Cornelia, *Deutsch als Fremdsprache*, Tel. 39-31 89, Zi. 020. Privat: Talstr. 73 a, 55218 Ingelheim, Tel. (06 132) 8 44 24
- MALPELI-GRÜN, Maria-Grazia, *Italienisch*, Tel. 39-47 45, Zi. 031. Privat: Skagerrakstraße 1, 55128 Mainz, Tel. 36 19 12
- MICELI, Cristina, Dr., *Italienisch*, Tel. 39-47 45, Zi. 031. Privat: Thomaestraße 1, 65193 Wiesbaden, Tel. (06 11) 59 09 94
- NIEDENTHAL, Carola, *Deutsch als Fremdsprache*, Tel. 39-31 89, Zi. 020. Privat: Lanzelhohl 4, 55128 Mainz, Tel. 36 12 89
- NIETZEL, Margot, *Deutsch als Fremdsprache*, Tel. 39-31 89, Zi. 020. Privat: Buchenweg 4, 55262 Heidesheim, Tel. (06 132) 5 97 38
- PALACIOS DE KERSTIENS, Maria Dolores, *Spanisch*, Tel. 39-21 77, Zi. 028. Privat: Generaloberst-von-Beck-Straße 12/5315, 55129 Mainz, Tel. 57 26 33
- PAPADOPOULOS, Christiane, Dr. phil., *Französisch*, Tel. 39-47 45, Zi. 031. Privat: Mainzer Weg 4, 55263 Wackernheim, Tel. (06 132) 5 95 66
- PARMA, Vinicio Piero, *Italienisch*, Tel. 39-47 45, Zi. 031. Privat: Weintorstr. 17, 55116 Mainz, Tel. 22 86 77
- RAU-MANN, Dagmar, *Deutsch als Fremdsprache*, Tel. 39-31 89, Zi. 020. Privat: An der Bruchspitze 49, 55122 Mainz, Tel. 68 94 00
- RICCARDI, Silvia, *Italienisch*, Tel. 39-47 45, Zi. 031. Privat: Berliner Straße 27, 55131 Mainz, Tel. 5 17 19
- ROJAS DE GREISSL, Marta, *Spanisch*, Tel. 39-21 77, Zi. 028. Privat: Im Haferacker 13, 55497 Ellern, Tel. (06 764) 14 10
- SCHILIRO, V. Renata, *Italienisch*, Tel. 39-47 45, Zi. 031. Privat: Gottfried-Schaidler-Straße 2, 63075 Offenbach, Tel. (06 9) 86 94 90
- SCHÜZ, Marianne, Dr. phil., *Englisch*, Tel. 39-21 77, Zi. 028. Privat: Biebricher Allee 25, 65187 Wiesbaden, Tel. (06 11) 8 52 85
- SOTO DE KAMANN, Silvia, *Spanisch*, Tel. 39-21 77, Zi. 028. Privat: Im Brühl 32, 55218 Ingelheim, Tel. (06 132) 31 28

STAFFORD-FRENKEL, Jane, *Englisch*, Tel. 39-21 77, Zi. 028. Privat: Schöne Aussicht 15, 61476 Kronberg, Tel. (0 61 73) 6 87 25

TSURIKOV, Catherine von, Dr. phil., *Russisch*, Tel. 39-21 77, Zi. 028. Privat: Hauptstraße 4, 56288 Bubach, Tel. (0 67 66) 3 84

WETZLING, Sharon, *Englisch*, Tel. 39-21 77, Zi. 028. Privat: Am Suderbrunnen 21a, 55120 Mainz, Tel. 68 42 38

WIEMER, Claudia, *Deutsch als Fremdsprache*, Tel. 39-31 89, Zi. 020. Privat: Hans-Böckler-Straße 7a, 55128 Mainz, Tel. 36 84 07

WILHELM, Astrid, *Russisch*, Tel. 39-21 77/28 09, Zi. 028. Privat: Röntgenstr. 3, 55128 Mainz, Tel. 36 63 58

ZEHREN, Sigrid, *Deutsch als Fremdsprache*, Tel. 39-31 89, Zi. 020. Privat: Lessingstr. 21, 55118 Mainz, Tel. 61 44 16

ZÖLLNER, Inge, *Deutsch als Fremdsprache*, Tel. 39-31 89, Zi. 020. Privat: Pfarrer-Falk-Str. 25, 55270 Klein-Winterheim

Lehrveranstaltungen

Deutsch als Fremdsprache

Prüfung zum Nachweis deutscher Sprachkenntnisse (PNdS) und Einstufungstests

TERMIN: 26./27. SEPTEMBER 1994

- Anmeldung und mündlicher Einstufungstest:
Montag, 26.9.1994, 10-12 Uhr – P202
(Ohne Anmeldung ist die Teilnahme an den Prüfungen nicht möglich)
- Beginn der Prüfungen:
Dienstag, 27.9.1994, 9 Uhr
- Ergebnisse bzw. mündliche Prüfungen:
4.10.1994 ab 9 Uhr
(Philosophicum, Jakob-Welder-Weg 18, Untergeschoß)

A) Sprachlehrveranstaltungen vor Aufnahme des Fachstudiums

PHASE I: EINFÜHRUNG IN DIE WISSENSCHAFTSBEZOGENE STANDARDSPRACHE

- Kurs A [12-std.]
M. Nietzel
Mo 8.30-11 — PR 01
Di 10.30-13 — P 202
C. Köster
Do 8 s.t.-10.30 — PR 01
Fr 9.30-12 — PR 013
- Phonetik [2-std.]
E. Müller-Küppers
Fr 8 s.t.-9.30 — PR 05 a

- Kurs B [12-std.]
D. Rau-Mann
Mo 9.30-12 — P 202
Di 10 s.t.-12.30 — PR 01
B. Kleinig
Mi 10.30-13 — P 202
Do 10.30-13 — PR 01
- Phonetik [2-std.]
E. Müller-Küppers
Di 12.30-14 — PR 05 a

PHASE II: EINFÜHRUNG IN DIE WISSENSCHAFTSSPRACHE

- Kurs A [14-std.]
G. Bickes
Mo 12 s.t.-14.30 — PR 013
Di 8 s.t.-10.30 — P 202
Di 12 s.t.-13.30 — PR 05
C. Gundlach
Mi 8 s.t.-10.30 — PR 01
Do 8 s.t.-10.30 — P 200
- Kurs B [14-std.]
V. Dörffeldt
Mo 12 s.t.-14.30 — P 202
Di 12.30-15 — PR 01
G. Bickes
Do 13 s.t.-14.30 — PR 05
P. Hundemer-Friedman
Do 15 s.t.-17.30 — PR 05
Fr 9.30-12 — PR 01
- Kurs C [14-std.]
P. Binner
Di 13.30-16 — PR 05
Mi 13 s.t.-15.30 — PR 05

G. Bickes

Mi 11 s.t.-12.30 — PR 05

C. Niedenthal

Do 13 s.t.-15.30 — PR 01

Fr 8 s.t.-10.30 — P 202

PHASE III: SCHRIFTLICHE UND MÜNDLICHE KOMMUNIKATIONSVERFAHREN IM AKADEMISCHEN BEREICH

(zur Vorbereitung auf die Prüfung zum Nachweis deutscher Sprachkenntnisse, PNDS)

▪ **Kurs A**

- Textwiedergabe (Mitschrift u. Wiedergabe gesprochener wissenschaftlicher Texte) [6-std.]

D. Eggers

Di 10 s.t.-11.30 — P 200

Mi 8 s.t.-9.30 — P 200

Do 16.30-18 — P 200

- Textanalyse und Textbearbeitung [6-std.]

E. Müller-Küppers

Mo 8.30-10 — P 200

Di 8.30-10 — P 200

Do 13.30-15 — PR 013

▪ **Kurs B**

- Textwiedergabe (Mitschrift u. Wiedergabe gesprochener wissenschaftlicher Texte) [6-std.]

C. Wiemer

Mo 8 s.t.-9.30 — P 202

Di 8.30-10 — PR 01

Mi 16 s.t.-17.30 — P 202

- Textanalyse und Textbearbeitung [6-std.]

I. Zöllner

Mi 10.30-12 — P 200

Fr 8 s.t.-9.30 — PR 013

Fr 10.30-12 — P 202

▪ **Kurs C**

- Textwiedergabe (Mitschrift u. Wiedergabe gesprochener wissenschaftlicher Texte) [6-std.]

M. Heibel

Di 8 s.t.-9.30 — PR 05

Mi 10.30-12 — PR 01

Mi 13 s.t.-14.30 — P 202

- Textanalyse und Textbearbeitung [6-std.]

S. Hoppe

Mo 14.30-16 — PR 013

Do 8 s.t.-9.30 — PR 013

Do 10.30-12 — P 200

▪ **Kurs D**

- Textwiedergabe (Mitschrift u. Wiedergabe gesprochener wissenschaftlicher Texte) [6-std.]

S. Zehren

Mi 14.30-16 — P 202

Do 12 s.t.-13.30 — PR 013

Fr 8 s.t.-9.30 — PR 01

- Textanalyse und Textbearbeitung [6-std.]

E. Müller-Küppers

Mo 11 s.t.-12.30 — PR 01

Do 8.30-10 — P 202

Fr 11 s.t.-12.30 — PR 05

B) Sprachlehrveranstaltungen nach Aufnahme des Fachstudiums (Phase IV)

IV.1 Einführung in wissenschaftliche Arbeitstechniken [2-std.]

D. Eggers

Di 11.30-13 — P 200

IV.2 Übungen zur Aussprache (Lautbildung und Intonation) [2-std.]

D. Eggers

Mi 10 s.t.-11.30 — O. n. V.

Kleingruppenunterricht in Verbindung mit der Lehrveranstaltung IV.1

IV.3 Wissenschaftssprachlich relevante grammatische Strukturen [2-std.]

G. Bickes

Mo 15 s.t.-16.30 — P 202

IV.4 Wirtschaftskommunikation [2-std.]

G. Bickes

Mi 13 s.t.-14.30 — P 200

IV.5 Übungen zur aktuellen Landeskunde [2-std.]

D. Eggers

Do 15 s.t.-16.30 — P 200

C) Sprachlehrveranstaltungen für ausländische Gastwissenschaftler

- Deutsch als Fremdsprache für Anfänger [4-std.]

Th. Bleicher

Mo, Fr 18 s.t.-19.30 — PR 05

- Deutsch als Fremdsprache für Fortgeschrittene [4-std.]

K. Bonn

Di, Do 18 s.t.-19.30 — PR 05

Sprachlehrveranstaltungen für Hörer aller Fachbereiche

- Angebot Wintersemester 1994/95
Änderungen des ausgedruckten Angebotes sind möglich; sie werden rechtzeitig vor Semesterbeginn bekanntgegeben:
 - Bereich Campus: Philosophicum, Erd- u. Untergeschoß, Neue Mensa
 - Bereich Klinikum: Haupteingang und Kasino
- Anmeldung und Einstufung
 - Phasen I und II:
Für alle Kurse wird eine Einstufung nach Schwierigkeitsgrad und Fachrichtung angestrebt. Die Anmeldung dient daher auch der Einstufungsberatung.
 - Phase III:
Voraussetzung für die Teilnahme an den Kursen ist der erfolgreiche Abschluß von zwei Klausuren der Phase II.
 - Phase IV:
Voraussetzung für die Teilnahme an den Kursen ist die Beherrschung der jeweiligen Sprache. Diese Kurse sind für Studierende ab dem 4. Semester, die schon im Ausland waren und/oder in der Zielsprache sehr gewandt sind, und für Angehörige des Lehrkörpers.
- Anmeldung zu den Sprachkursen im Philosophicum, Dienstag, 25. Oktober, und Mittwoch, 26. Oktober 1994, jeweils für
 - Englisch: 9-12 P, 202
(bei Neuanmeldungen mit 20-min. Einstufungstest zwischen 9 und 11.30 Uhr)
 - Französisch: 14-17, P 202
 - Italienisch: 9-12, P 200
 - Koreanisch: 9-12, P 200
 - Russisch: 9-12, P 200
 - Spanisch: 13.30-16.30, P 200

Englisch

LEVEL I: FOUNDATION IN ENGLISH

- I.1 Fundamentals of English – intensive I [4-std.]
H. Jüngst
Di 9.30-11 — PR 05
Fr 14.30-16 — PR 01
Beginn: 4.11.1994

LEVEL II: PROGRESSING IN ENGLISH

- II.1 Fundamentals of English – intensive II [4-std.]
M. Schüz
Fr 9 s.t.-12 — P 200
Beginn: 4.11.1994
- II.2 Basic Skills [3-std.]
S. Wetzling
Do 10.30-13 — PR 05
Beginn: 3.11.1994
- II.3 Oral and written Practice [3-std.]
M. Göres
Mi 14.30-17 — PR 01
Beginn: 2.11.1994
- II.4 English in Review – intermediate [3-std.]
A. Hattemer
Do 18 s.t.-20.30 — PR 01
Beginn: 3.11.1994
- II.5 Intermediate/Advanced Grammar [3-std.]
J. Stafford
Mi 18 s.t.-20.30 — P 15
Beginn: 2.11.1994
- II.6 Advanced Communication Skills [3-std.]
K. Mohr
Mo 17 s.t.-19.30 — P 202
Beginn: 31.10.1994
- II.7 Individual Needs – for advanced students [3-std.]
M. Göres
Mo 15 s.t.-17.30 — PR 01
Beginn: 31.10.1994
- II.8 Pronunciation – all levels [2-std.]
M. Schüz
Mo 10 s.t.-11.30 — PR 05 a
Beginn: 31.10.1994

LEVEL III: ENGLISH FOR SPECIAL PURPOSES

- III.1 English for Business and Economics [3-std.]
S. Wetzling
Mo 10.30-13 — PR 05
Beginn: 31.10.1994
- III.2 English for Medicine [3-std.]
C. Brückner
Do 18 s.t.-20.30 — P 200
Beginn: 3.11.1994

- III.3 English for Health Care [2-std.]
N. N.
 Mo 18 s.t.-20.30 — P 203
 Beginn: 31.10.1994
- III.4 Current Issues – for advanced students
 [3-std.]
J. Stafford
 Fr 18 s.t.-20.30 — PR 01
 Beginn: 4.11.1994
- III.5 Selected Topics in the Natural Sciences
 [2-std.]
H. Jüngst
 Fr 16 s.t.-17.30 — PR 05
 Beginn: 4.11.1994
- III.6 English for Law [3-std.]
J. M. Deasy
 Mi 18 s.t.-20.30 — P 106
 Beginn: 2.11.1994
- III.7 Preparation for Medical Studies Abroad (Famulatur) [3-std.]
J. Smith
 Mi 17 s.t.-19.30 — PR 01
 Beginn: 2.11.1994
- III.8 Preparation for the TOEFL-Test [2-std.]
A. Hattemer
 Fr 16 s.t.-17.30 — PR 01
 Beginn: 4.11.1994

LEVEL IV: LANGUAGE AND SOCIETY

- IV.1 Opening Up for Academic Careers [3-std.]
K. Mohr
 Di 17.30-20 — PR 01
 Beginn: 8.11.1994

Französisch

NIVEAU I: INITIATION

- I.1 Première rencontre avec la langue [3-std.]
F. Calentier
 Mi 12 s.t.-14.30 — PR 013
 Beginn: 2.11.1994
- I.2 Élargissement des notions fondamentales
 [3-std.]
L. Clermont-Wocker
 Di 18 s.t.-20.30 — P 202
 Beginn: 8.11.1994
- I.3 Renforcement des notions communicatives
 [3-std.]
A. Aboub
 Fr 12.30-15 — PR 05
 Beginn: 4.11.1994

- I.4 Échanges interactifs [3-std.]
A. Attali
 Mo 8 s.t.-10.30 — PR 05
 Beginn: 31.10.1994

NIVEAU II: APPROFONDISSEMENT

- II.1 Structures et situations d'interaction
 [3-std.]
F. Calentier
 Di 15 s.t.-17.30 — PR 01
 Beginn: 8.11.1994
- II.2 Entraînement à l'expression orale [3-std.]
A. Attali
 Mo 13 s.t.-15.30 — PR 05
 Beginn: 31.10.1994
- II.3 Variation sur un thème [3-std.]
D. Bélisle-Wolf
 Di 18.30-20.45 — P 203
 Beginn: 8.11.1994

NIVEAU III: LANGUE ET SOCIÉTÉ

- III.1 L'actualité en France [3-std.]
D. Bélisle-Wolf
 Do 18.30-20.45 — P 107
 Beginn: 3.11.1994
- III.2 Initiation à la langue littéraire [3-std.]
C. Papadopoulos
 Mo 15.30-18 — PR 05
 Beginn: 31.10.1994
- III.3 Initiation à la langue économique [3-std.]
A. Aboub
 Di 13 s.t.-15.30 — P 200
 Beginn: 8.11.1994
- III.4 Initiation à la langue de la médecine
 [3-std.]
C. Brückner
 Mo 18 s.t.-20.30 — PR 01
 Beginn: 31.10.1994

NIVEAU IV: RHÉTORIQUE

- IV.1 Travail stylistique sur l'expression orale et écrite [3-std.]
L. Clermont-Wocker
 Mi 18 s.t.-20.30 — PR 05
 Beginn: 2.11.1994

Italienisch

I. FASE INIZIALE

- I.1 Primo incontro con la lingua [3-std.]
R. Schiliró
 Di 15.30-18 — P 200
 Beginn: 8.11.1994

- I.2 Comunicare subito [3-std.]
S. Riccardi
 Mi 16 s.t.-18.30 — PR 013
 Beginn: 2.11.1994
- I.3 Pratica comunicativa [3-std.]
C. Boscolo
 Di 15.30-18 — P 202
 Beginn: 8.11.1994
- I.4 Estensione delle nozioni fondamentali [3-std.]
V. Parma
 Mi 17.30-20 — P 202
 Beginn: 2.11.1994

II. FASE DI APPROFONDIMENTO

- Kursmaterial: Buongiorno II
- II.1 Sviluppo della pratica comunicativa [3-std.]
S. Riccardi
 Di 16.30-19 — PR 013
 Beginn: 8.11.1994
- II.2 Strutture e situazioni d'interazione [3-std.]
C. Boscolo
 Mi 15.30-18 — PR 05
 Beginn: 2.11.1994
- II.3 Strategie comunicative avanzate [3-std.]
M. G. Malpeli-Grün
 Do 17 s.t.-19.30 — PR 013
 Beginn: 3.11.1994
- II.4 Esprimersi meglio [3-std.]
C. Miceli
 Fr 12 s.t.-14.30 — PR 01
 Beginn: 4.11.1994

III. FASE DI PERFEZIONAMENTO

- III.1 Letteratura e attualità [3-std.]
M. G. Malpeli-Grün
 Fr 16 s.t.-18.30 — PR 013
 Beginn: 4.11.1994

Koreanisch

- I.1 Koreanisch für Anfänger [2-std.]
N. N.
 Mi 15 s.t.-16.30 — PR 05 a
 Beginn: 2.11.1994
- I.2 Koreanisch für Anfänger (mit Vorkenntnissen) [2-std.]
N. N.
 Mi 16.30-18 — PR 05 a
 Beginn: 2.11.1994

- II.1 Koreanisch für Fortgeschrittene (Übung) [2-std.]
N. N.
 Di 16 s.t.-17.30 — PR 05
 Beginn: 8.11.1994

Russisch

PHASE I: EINFÜHRUNGSKURSE

- Kursmaterial: Lebendiges Russisch
- I. Einführung in die russische Sprache der Gegenwart [3-std.]
A. Wilhelm
 Mo 18 s.t.-20.30 — P 200
 Beginn: 31.10.1994
- II. Grundkenntnisse der russischen Sprache [3-std.]
N. N.
 Mi 17 s.t.-19.30 — P 200
 Beginn: 2.11.1994
- III. Vertiefung der Grundkenntnisse [3-std.]
K. Hofmann
 Do 18 s.t.-20.30 — P 202
 Beginn: 3.11.1994
- IV. Erweiterung der Sprachkenntnisse [3-std.]
K. Hofmann
 Do 15.30-18 — P 202
 Beginn: 3.11.1994
- V. Mündliche und schriftliche Kommunikation [3-std.]
N. N.
 Mi 8 s.t.-10.30 — P 202
 Beginn: 2.11.1994
- VI. Textbearbeitung [3-std.]
N. N.
 Do 18 s.t.-20.30 — P 200
 Beginn: 8.11.1994

Spanisch

(für die Kurse sind 3-4 Stunden Hausaufgaben erforderlich)

- I.1 Curso umbral de español [3-std.]
M. Rojas de Greißl
 Di 13 s.t.-15.30 — P 202
 Beginn: 8.11.1994
 Lehrmaterial: Puente I
- I.2 Preparádonos para la comunicación básica [3-std.]
S. Giralt
 Di 14 s.t.-16.30 — PR 013
 Beginn: 8.11.1994
 Lehrmaterial: Puente I

- II.1 Practicando las bases de la comunicación [3-std.]
C. Casallas de Brake
 Mo 12.30-15 — P 200
 Beginn: 31.10.1994
 Lehrmaterial: A Tope I
- II.2 Avances de nuestros conocimientos del idioma [3-std.]
S. Soto de Kamann
 Do 15.30-18 — PR 01
 Beginn: 3.11.1994
 Lehrmaterial: A Tope I
- III.1 Práctica idiomática para avanzados [3-std.]
M. D. Palacios de Kerstiens
 Mo 10 s.t.-12.30 — P 200
 Beginn: 31.10.1994
 Lehrmaterial: A Tope II
- III.2 Profundizando la comunicación oral y escrita [3-std.]
C. Casallas de Brake
 Mi 8.30-11 — PR 05
 Beginn: 2.11.1994
 Lehrmaterial: A Tope II
- IV.1 Profundización gramatical y comunicativa [3-std.]
M. D. Palacios de Kerstiens
 Mi 12 s.t.-14.30 — PR 01
 Beginn: 2.11.1994
- Lehrmaterial: A Tope II
- IV.2 Prácticas avanzadas de comunicación [3-std.]
S. Soto de Kamann
 Do 13 s.t.-15.30 — P 202
 Beginn: 3.11.1994
 Lehrmaterial: A Tope II
- V. Prácticas para avanzados 1 [3-std.]
J. L. Angulo-Martínez
 Mi 14.30-17 — P 200
 Beginn: 2.11.1994
 Lehrmaterial: Sin Tope, 1-6
- VI. Prácticas para avanzados 2 [3-std.]
M. Rojas de Greißl
 Do 12 s.t.-14.30 — P 200
 Beginn: 3.11.1994
 Lehrmaterial: Sin Tope, 7-14
- VII. Prácticas para avanzados 3 [3-std.]
J. L. Angulo-Martínez
 Fr 12 s.t.-14.30 — P 202
 Beginn: 4.11.1994
 Lehrmaterial: Sin Tope, 15-20
- ESPECIALIZÁNDOSE EN ESPAÑOL
- Nat.1 Español para Ciencias Humanas [2-std.]
H. Gamm
 Fr 15 s.t.-16.30 — P 202
 Beginn: 4.11.1994

Sprachdidagogik

Kontaktstudium »Erwachsenengemäßes Lehren und Lernen einer Fremdsprache«
 (Beschreibung s. S. 85)

- Kontaktadresse:
 Johannes Gutenberg-Universität,
 Zentralstelle für wissenschaftliche
 Weiterbildung, 55099 Mainz
 Tel. 39-21 33, Fax 39-47 14
- Besucheranschrift:
 Forum universitatis 4, 1. OG, Zi. 01-416

Nächste Lerneinheit

- Mündliche Kommunikation
D. Eggers
 Wochenendseminar:
 21./22. Oktober 1994 — Beginn in P 1

Semesterseminar

- Fremdsprachenunterricht für Erwachsene
 – eine Einführung [2-std.]
J. E. Peters
 Di 15-17 — Raum wird bekanntgege-
 ben.
 Beginn: 25. Oktober 1994

Zentrum für Datenverarbeitung

- Postanschrift: Zentrum für Datenverarbeitung, Johannes Gutenberg-Universität, 55099 Mainz, Fax 39-43 10/64 07
- Besucheranschrift: Bentzelweg 12 (Naturwissenschaftliches Institutsgebäude)
- Leiter: Univ.-Prof. Dr. Klaus MERLE, Tel. 39-63 01, Sprechzeiten n. V.
- Technischer Leiter: Dr. Frank SCHMUTZLER, Tel. 39-63 05, Sprechzeiten Mo 10-12 o. n. V.
- Vorzimmer: Jutta EGGER, Tel. 39-63 00, Sprechzeiten Mo-Fr 9-12; Christine FUCHS, Tel. 39-63 00, Sprechzeiten Mo-Do 14-16, Fr 12-14
- Sekretariat/Verwaltung: A. HAENLEIN, Tel. 39-63 02; Sekretariat/Kopierer: Erika RUIZ GARZA, Sprechzeiten Mo-Do 9-12, 14-16, Fr 9-12

Betriebsabteilung:

- Leiter: Dipl.-Math. M. MAIER, Tel. 39-63 36, Sprechzeiten n. V.
- Betriebsmittelverwaltung: R. WERNER, Tel. 39-64 46, Sprechzeiten Mo-Fr 9.30-11.30, Mo-Do 13.30-15.30
- Maschinensaal: Tel. 39-64 66
- Maschinensalleiter: Dipl.-Inform. (FH) M. MALDANER, Tel. 39-63 18
- Anrufbeantworter für Störungen: Tel. 39-28 01
- Techniker: Raum 10, Tel. 39-63 11
- Informationen zum Rechenbetrieb: Tel. 39-47 91

Systembetreuung:

- VMS-Arbeitsgruppe: Angelika BRUMBY, Anneliese HEIMBÜRGER,

- Tel. 39-63 19, M. KÖNIG, Karin TUNG, Tel. 39-63 07, Jutta ZIMMERMANN, Tel. 39-63 24
- Unix-Arbeitsgruppe: Dr. A. HEIL, Tel. 39-63 58, J. HUEG, Tel. 39-63 17, Ch. MARTIN, Tel. 39-63 16, S. STEFFENS, Tel. 39-63 15, M. TACKE, Tel. 39-63 27
- Netzwerkgruppe: F. NEUGEBAUER, Tel. 39-63 57, Anja SLOWINSKI, Tel. 39-63 23, M. TACKE, Tel. 39-63 27
- Workstation-Labor: Tel. 39-43 49

Abteilung Anwenderbetreuung:

- Leiterin: Dipl.-Math. Doris MÜLLER, Tel. 39-63 21, Sprechzeiten Mo, Mi 14-16 o. n. V.
- Mitarbeiter: W. BRANDT, Tel. 39-63 25, G. GREUEL (freigestellt), M. KÖNIG, Tel. 39-63 07, D. STUMPEN, Tel. 39-63 25, Dr. Z. TARAF, Tel. 39-63 21, Karin TUNG, Tel. 39-63 07, Dr. S. WENNEIS (freigestellt), Jutta ZIMMERMANN, Tel. 39-63 24
- Zentrale Beratungsstelle: Raum 47, Tel. 39-63 63, Sprechzeiten Mo-Fr 9-13, 14-16
- Bibliothek und Ausgabe von Manualen: Ursula SCHRATTENHOLZ, Tel. 39-63 45, Sprechzeiten Mo-Fr 9-12

Mikrorechnerkoordinierungsstelle:

- Leiter: Prof. Dr. K. G. KALB, Tel. 39-63 33, Sprechzeiten Mo 15-16, Mi 14-16 o. n. V.
- Sekretariat: N. N., Tel. 39-63 33, Sprechzeiten Mo-Fr 9.30-12.30
- Mitarbeiter: Th. KRATZ, Tel. 39-63 31, Elfriede BÖCKENHOLT, Tel. 39-63 31, H.-J. GRÄFF, Tel. 39-63 31, D. SCHMIDT, Tel. 39-63 32

Personalteil

Universitätsprofessor auf Lebenszeit

MERLE, Klaus, Dr. rer. nat., Dipl.-Phys., Leiter des Zentrums für Datenverarbeitung, Tel. 39-63 01. Privat: Carl-Zuckmayer-Str. 27, 55127 Mainz, Tel. 47 38 39

Wissenschaftliche Mitarbeiter

BRANDT, Walter, Wiss. Ang., Dipl.-Päd., Tel. 39-63 25
 GREUEL, Günter, Wiss. Ang., Dipl.-Math. (freigestellt), Tel. 39-25 97

HEIL, Alfons, Wiss. Ang., Dr. rer. nat., Dipl.-Phys., Tel. 39-63 58

HEIMBÜRGER, Anneliese, Wiss. Ang., Dipl.-Math., Tel. 39-63 19

KALB, Klaus Gero, Wiss. Ang., Prof. Dr. rer. nat., Dipl.-Math., Tel. 39-63 33. Privat: Sertoriusring 207, 55126 Mainz

KÖNIG, Markus, Wiss. Ang., Dipl.-Phys., Tel. 39-63 07

KRATZ, Thomas, Wiss. Ang., Dipl.-Min., Tel. 39-63 31

MAIER, Martin, Wiss. Ang., Dipl.-Math., Tel. 39-63 36. Privat: Spitzwegstr. 8, 55127 Mainz, Tel. 7 29 88
 MARTIN, Christoph, Wiss. Ang., Dipl.-Physiker, Tel. 39-63 16
 MÜLLER, Doris, Wiss. Ang., Dipl.-Math., Tel. 39-63 21. Privat: Alte Mainzer Str. 119, 55129 Mainz, Tel. 83 92 46
 NEUGEBAUER, Friedrich, Wiss. Ang., Dipl.-Phys., Tel. 39-63 57

SCHMUTZLER, Frank, Wiss. Ang., Dr. rer. nat., Dipl.-Phys., Techn. Leiter des ZDV, Tel. 39-63 05. Privat: Gänsauweg 33, 55276 Oppenheim, Tel. (0 61 33) 40 79
 STEFFENS, Stefan, Wiss. Ang., Dipl.-Physiker, Tel. 39-63 15
 TACKE, Markus, Wiss. Ang., Dipl.-Math., Tel. 39-63 27
 TARAF, Zahra, Wiss. Ang., Dr. phil., Tel. 39-63 21
 WENNEIS, Siegfried, Wiss. Ang., Dr. rer. nat., Dipl.-Phys. (freigestellt), Tel. 39-25 97

Lehrveranstaltungen

zur Elektronischen Datenverarbeitung (EDV) und Informatik

I. Blockveranstaltungen während der vorlesungsfreien Zeit

U-Std. : tägliche Unterrichtsstunden

* = Verant. mit begrenzter Teilnehmerzahl

Für die Veranstaltungen mit begrenzter Teilnehmerzahl sind Anmeldungen erforderlich und ab dem 4. Juli 1994 in Raum 47 (Zentrale Beratungsstelle) des Zentrums für Datenverarbeitung möglich. Öffnungszeiten der Zentralen Beratungsstelle: Mo-Fr 9-13 und 14-16. Dort liegen ab Mitte Juni 1994 nähere Informationen zu den Veranstaltungen aus.

- Einführung in das Betriebssystem VMS * [5 U-Std.]
A. Brumby, A. Heimbürger
 12. - 16.9.1994, Mo-Fr 9-12 — N 6
 Übungen nachm. (X-Terminal-R.)
- Einführung in die Programmiersprache COBOL * [5 U-Std.]
D. Stumpen
 19. - 30.9.1994, Mo-Fr 9-12 — N 6
 Übungen nachm. (X-Terminal-R.); Voraussetzung: VMS-Kenntnisse im Umfang der Einführung
- Einführung in das Betriebssystem UNIX * [5 U-Std.]
M. Tacke
 10. - 14.10.1994, Mo-Fr 9-12 — X-Terminal-Raum; Übungen nachmittags
- UNIX für Fortgeschrittene * [5 U-Std.]
M. Tacke
 17. - 21.10.1994, Mo-Fr 9-12 — X-Terminal-Raum
 Übungen nachmittags; Voraussetzung: UNIX-Grundkenntnisse
- PC-Benutzung unter DOS und WINDOWS (Einführung) * [3 U-Std.]
K. G. Kalb, D. Müller
 - * Kurs A: 5. - 9.9.1994, Mo-Fr 9-12
 - * Kurs B: 5. - 9.9.1994, Mo-Fr 13-16
 - * Kurs C: 12. - 16.9.1994, Mo-Fr 13-16
 - * Kurs D: 26. - 30.9.1994, Mo-Fr 9-12
 - * Kurs E: 26. - 30.9.1994, Mo-Fr 13-16
 PC-Raum
- Textverarbeitung mit WORD für WINDOWS (Einführung) * [3 U-Std.]
E. Böckenholt
 - * Kurs A: 12. - 16.9.1994, Mo-Fr 9-12
 - * Kurs B: 19. - 23.9.1994, Mo-Fr 9-12
 - * Kurs C: 10. - 14.10.1994, Mo-Fr 9-12
 - * Kurs D: 17. - 21.10.1994, Mo-Fr 9-12
 PC-Raum
 Voraussetzung: DOS- und WINDOWS-Grundkenntnisse
- Textverarbeitung mit MS-WORD 6.0 (Einführung) * [3 U-Std.]
D. Müller
 4. - 7.10.1994, Di-Fr 9-12 — PC-Raum
 Voraussetzung: DOS-Grundkenntnisse
- Einführung in das Statistikprogrammpaket SPSS unter WINDOWS * [3 U-Std.]
W. Brandt
 19. - 23.9.1994, Mo-Fr 13-16 — PC-Raum
 Voraussetzung: DOS- und WINDOWS-Grundkenntnisse

- Einführung in die Programmiersprache PASCAL * [5 U-Std.]
N. N.
4. – 14.10.1994, Di-Fr 9-12 — N 6
Übungen nachm. (PC-Raum)
- Einführung in die Tabellenkalkulation (EXCEL) * [3 U-Std.]
T. Kratz
17. – 21.10.1994, Mo-Fr 13-16 — PC-Raum
Voraussetzung: DOS- und WINDOWS-Grundkenntnisse

II. Lehrveranstaltungen in der Vorlesungszeit

- Anwendungen und Informationsdienste im Internet * [2-std.]
A. Slowinski
Mi 14-16 — N 6
- Einführung in die praktische Datenverarbeitung auf dem PC * [2-std.]
K. G. Kalb, D. Müller
Di 14-16 — PC-Raum
- Einführung in HARVARD GRAPHICS * [2-std.]
W. Brandt
Mi 14-16 — PC-Raum
- Einführung in die Tabellenkalkulation (EXCEL) * [2-std.]
W. Brandt
Do 14-16 — PC-Raum
- Workshop zu EXCEL * [2-std.]
T. Kratz, W. Brandt
Mo 14-16 — PC-Raum
- Einführung in die Programmiersprache C (mit Übungen) * [4-std.]
A. Heil
Fr 12-14 — N 6
Z. u. O. der Übungen n. b. A.
- Objektorientiertes Programmieren in C++ (mit Übungen) * [4-std.]
N. N.
Fr 10-12 — N 025
Z. u. O. der Übungen n. b. A.
- Publizieren mit L^AT_EX * [2-std.]
J. Knappen
Mi 18-20 — X-Terminal-Raum
- Seminar zu speziellen Fragen der EDV [2-std.]
K. Merle und Mitarb.
Mi 10-12 — N 025
- Vorträge zu speziellen Themen aus dem Bereich EDV [2-std.]
N. N.
Mi 14-16 — N 6
Die Einzelvorträge werden durch Aushang im ZDV angekündigt.

Elektronisches Medienzentrum (EMZ)

- Postanschrift: Elektronisches Medienzentrum, 55099 Mainz
- Besucheranschrift: Becherweg 5 (Aulagebäude Erdgeschoß)
- Geschäftsführender Leiter:
Univ.-Prof. Dr. Jürgen WILKE, Tel. 39-25 39
- Technischer Leiter:
Dipl. Ing. (FH) Heinz VINSON, Tel. 39-59 15, Sprechstd. Mo, Di 10-12 u. n. V.
- Technische Mitarbeiter:
Conrad BENNETTI, N. N., Tel. 39-32 55

Das Elektronische Medienzentrum (EMZ) ist eine Betriebseinheit der Fachbereiche Philosophie/Pädagogik, Sozialwissenschaften und Bildende Kunst. Es dient den Fachbereichen durch Bereitstellung elektronischer Medien bei der Erfüllung von Lehr- und Forschungsaufgaben. Das EMZ hat insbesondere die Ausbildung für Medien- und Kommunikationsberufe sowie medien-didaktische Lehr- und Forschungsaufgaben durch Anwendung audiovisueller Anlagen zu unterstützen.

Fachbereich 01: Katholische Theologie

- Postanschrift:
Fachbereich Katholische Theologie
55099 Mainz, Fax 39-35 01
- Besucheranschrift:
Forum universitatis, Eingang 6
- Dekan:
Univ.-Prof. Dr. Stefan KNOBLOCH
R 01-618/20, Tel. 39-22 15
- Prodekan:
Univ.-Prof. Dr. Arno ANZENBACHER
R 01-444, Tel. 39-25 46,
Sprechzeiten n. V.
- Dekanat: Akad. Rat Dr. Thomas BERGER
Sprechzeiten Di-Do 10-12,
R 01-611, Tel. 39-27 45;
Gudrun LEHMANN
Sprechzeiten Mo-Fr 10-12,
R 01-618/20, Tel. 39-22 15
- Fachbereichsbibliothek
Forum universitatis, Eingang 6
R 01-532, Tel. 39-32 52
Mo-Do 9-18, Fr 9-16,
Ausleihe Mo-Do ab 16, Fr ab 12
Dipl.-Bibliothekarin Maria HAAS
R 01-533, Tel. 39-23 67

01

Informationen für Studierende

Studienfach und -abschlußmöglichkeiten

- Katholische Theologie:
Diplom; Kirchliche Abschlußprüfung: Lizentiatsprüfung; Promotion, die eine Abschlußprüfung voraussetzt; Erste Staatsprüfung für das Lehramt an Gymnasien

Einführungsveranstaltungen für Studienanfänger, Fach- und Hochschulortwechsler

Finden statt im Rahmen des Einführungskurses (siehe unter Lehrveranstaltungen)

Studienfachberatung und Vertrauensdozent für ausländische Studierende

- Dr. Thomas BERGER,
Forum universitatis, Eingang 6,
R 01-611, Tel. 39-27 45, Di-Do 10-12 u. n. V.
- in der vorlesungsfreien Zeit vom 4. bis zum 14. Oktober 1994
 - in der Studieneinführungswoche vom 17. bis zum 21. Oktober 1994
 - in der Vorlesungszeit vom 24. Oktober 1994 bis zum 17. Februar 1995
 - in der vorlesungsfreien Zeit vom 20. Februar bis zum 31. März 1995

Studien-, Prüfungs- und Promotionsordnungen

Lehramt an Gymnasien:

Die Studienordnung für das Studium des Fachs Katholische Religionslehre im Studiengang Lehramt an Gymnasien der Johannes Gutenberg-Universität ist im Dekanat erhältlich.

Die Zwischenprüfungsordnung für das Fach Katholische Religionslehre im Studiengang Lehramt an Gymnasien an der Johannes Gutenberg-Universität ist im Dekanat erhältlich.

Die Landesverordnung über die Erste Staatsprüfung für das Lehramt an Gymnasien ist im Buchhandel erhältlich und im Dekanat einsehbar (Kopiervorlage).

- Prüfungsamt: s. S. 69

Diplom:

Die Studienordnung für den Diplomstudiengang im Fach Katholische Theologie an der Johannes Gutenberg-Universität ist im Dekanat erhältlich. Dort ist ebenfalls die Diplomprüfungsordnung des Fachbereichs Katholische Theologie an der Johannes Gutenberg-Universität erhältlich.

- Vorsitzender des Prüfungsausschusses:
Dekan; Geschäftsstelle: Dekanat,
Sprechzeiten Mo-Fr 10-12

Promotion:

Die Promotionsordnung des Fachbereichs Katholische Theologie der Johannes Gutenberg-Universität ist im Dekanat gegen eine Schutzgebühr von 1,- DM erhältlich.

- Vorsitzender des Prüfungsausschusses:
s. unter Diplom

Lizentiat:

Zulassungsvoraussetzung zur Lizentiatsprüfung ist der Nachweis eines abgeschlossenen philosophisch-theologischen Studiums.

Die Lizentiatsprüfungsordnung des Fachbereichs Katholische Theologie der Johannes Gutenberg-

Universität ist im Dekanat gegen eine Schutzgebühr von 0,50 DM erhältlich.

- Vorsitzender des Prüfungsausschusses:
s. unter Diplom

Doppelwahlfach:

Die Studienordnung für das Studium der Katholischen Religionslehre als Doppelwahlfach im Rahmen des Diplomstudiengangs für Handels-

lehrer an der Johannes Gutenberg-Universität ist im Dekanat erhältlich.

Kommentar zu den Lehrveranstaltungen

Erhältlich ab Mitte Juli 1994 in der Bibliothek (Schutzgebühr 1,- DM).

Anschrift der Fachschaft

- Katholische Theologie, Forum universitatis, Eingang 6, R 01-610, Tel. 39-32 14

Wissenschaftliche Einrichtungen

Integrierte wissenschaftliche Einrichtungen ohne eigene Leitung, ohne eigene Verwaltung.

- Besucheranschrift:
Forum universitatis, Eingang 6

Seminar für Kirchengeschichte

ABTEILUNG ALTE KIRCHENGESCHICHTE
UND PATROLOGIE:

- Univ.-Prof. Dr. Th. BAUMEISTER
R 01-549, Tel. 39-27 41
- Wiss. Mitarbeiterin:
Dipl.-Theologin H. GRIESER
R 01-547, Tel. 39-27 41
- Sekretariat: Angelika MOLL
R 01-547, Tel. 39-27 41

ABTEILUNG MITTLERE UND NEUERE
KIRCHENGESCHICHTE:

- Univ.-Prof. Dr. I. FRANK
R 01-623, Tel. 39-43 00
- Wiss. Mitarbeiter:
Dipl.-Theologe K.-B. SPRINGER
R 01-627, Tel. 39-33 21
- Sekretariat: Renate KETTER
R 01-625, Tel. 39-43 00

Seminar für Biblische Wissenschaften

ABTEILUNG ALTES TESTAMENT

- Univ.-Prof. Dr. R. MOSIS
R 01-433, Tel. 39-27 44
- Wiss. Mitarbeiter:
Dipl.-Theologe M. MARK
R 01-435, Tel. 39-27 44
- Sekretariat: Helga BENDER
R 01-435, Tel. 39-27 44

ABTEILUNG NEUES TESTAMENT

- Univ.-Prof. Dr. M. REISER
R 01-432, Tel. 39-27 42

- Univ.-Prof. Dr. L. SCHENKE
R 01-410, Tel. 39-27 12
- Wiss. Assistent: Dr. R. KANY
R 01-432, Tel. 39-27 42
- Sekretariat: Rosemarie PANGERL
R 01-434, Tel. 39-27 42

Seminar für Moraltheologie und Sozialethik

ABTEILUNG MORALTHEOLOGIE

- Univ.-Prof. Dr. J. REITER
R 01-550, Tel. 39-25 47
- Wiss. Mitarbeiter:
Dipl.-Theologe A. KÄUFLEIN
R 01-550, Tel. 39-25 47
- Sekretariat: Renate NALEPA
R 01-548, Tel. 39-25 47

ABTEILUNG SOZIALETHIK

- Univ.-Prof. Dr. A. ANZENBACHER
R 01-444, Tel. 39-25 46
- Wiss. Mitarbeiter:
Dr. K. A. WOHLFARTH
R 01-446, Tel. 39-25 46
- Univ.-Prof. Dr. M. ROCK
R 01-534, Tel. 39-26 99

Seminar für Dogmatik und Fundamentaltheologie

ABTEILUNG DOGMATIK

- Univ.-Prof. Dr. Th. SCHNEIDER
R 01-436, Tel. 39-26 74
- Wiss. Assistentin: Dr. D. SATTLER
R 01-438, Tel. 39-26 74
- Univ.-Prof. Dr. B. WEISS
R 01-606, Tel. 39-24 60

- Wiss. Mitarbeiter:
Dipl.-Theologe M. ENGELHARD
R 01-608, Tel. 39-24 60
- Sekretariat: Gundelinde STOLTENBERG
R 01-438, Tel. 39-26 74

ABTEILUNG FUNDAMENTALTHEOLOGIE

- N. N., R 01-602, Tel. 39-26 01
- Wiss. Assistent: Dr. A. MOOS
R 01-602, Tel. 39-26 01
- Sekretariat: Hertha SIEPCHEN
R 01-604, Tel. 39-26 01

ZUGEORDNET DEM SEMINAR FÜR DOGMATIK UND FUNDAMENTALTHEOLOGIE:

- Wiss. Mitarbeiterin:
Dipl.-Theologin D. ENGELHARD
R 01-608, Tel. 39-24 60

Seminar für Praktische Theologie

ABTEILUNG LITURGIIEWISSENSCHAFT

- Univ.-Prof. Dr. Dr. H. BECKER
R 01-538, Tel. 39-26 00
- Wiss. Assistent: Dr. A. FRANZ
R 01-542, Tel. 39-26 00

- Sekretariat: Waltraud APPEL
R 01-542, Tel. 39-26 00

ABTEILUNG PASTORALTHEOLOGIE

- Univ.-Prof. Dr. St. KNOBLOCH
R 01-603, Tel. 39-27 43
- Wiss. Mitarbeiter:
Dipl.-Theologe H. HASLINGER
R 01-601, Tel. 39-27 43
- Sekretariat: Elisabeth BODEN
R 01-601, Tel. 39-27 43

Seminar für Religionspädagogik, Katechetik und Fachdidaktik Religion

- Univ.-Prof. Dr. W. SIMON
R 01-609, Tel. 39-37 72
- Wiss. Mitarbeiter: Dipl.-Theologe
Ch. JONES, R 01-607, Tel. 39-24 58
- Sekretariat: Marline BAUER
R 01-607, Tel. 39-25 58

Seminar für Kirchenrecht

- Univ.-Prof. Dr. G. MAY
R 01-536, Tel. 39-33 20
- Wiss. Mitarbeiterin: Dr. A. EGLER
R 01-541, Tel. 39-26 73
- Sekretariat: Waltraud SINGH
R 01-537, Tel. 39-26 73

Personalteil

Professoren

UNIVERSITÄTSPROFESSOREN AUF LEBENSZEIT

- ADAM, Adolf, Prälat, Dr. theol. (emeritiert), *Praktische Theologie*. Privat: Waldthausenstr. 52, 55126 Mainz, Tel. 4 06 30
- ANZENBACHER, Arno, Dr. phil., *Christliche Anthropologie und Sozialethik*, Sprechstd. n. V., Tel. 39-25 46, R 01-444. Privat: Krokusweg 3, 55126 Mainz, Tel. 47 23 28
- BAUMEISTER, Theofried, Dr. theol., *Kirchengeschichte des Altertums und Patrologie*, Sprechstd. n. V., Tel. 39-27 41, R 01-547/49. Privat: Scharnhorststr. 28, 65195 Wiesbaden, Tel. (06 11) 40 83 58
- BECKER, Hansjakob, Dr. theol., Dr. phil., *Liturgiewissenschaft und Homiletik*, Sprechstd. n. V., Tel. 39-26 00, R 01-542. Privat: Südring 279, 55128 Mainz, Tel. 36 58 35
- FRANK, Isnard W., Dr. phil., Lector s. theol., *Mittlere und Neuere Kirchengeschichte und Religiöse Volkskunde*, Sprechstd. n. V., Tel. 39-43 00, R 01-623. Privat: Paulusplatz 5, 67547 Worms, Tel. (0 62 41) 9 20 40 13
- GAULY, Heribert, Dr. theol. (emeritiert), *Pastoraltheologie*. Privat: Schinnergraben 94, 55129 Mainz, Tel. 59 35 76
- KNOBLOCH, Stefan, Dr. theol., *Pastoraltheologie*, Sprechstd. n. V., Tel. 39-27 43, R 01-601. Privat: Lion-Feuchtwanger-Str. 38, 55129 Mainz, Tel. 50 89 82
- MAY, Georg, Dr. theol., *Kirchenrecht, Kirchliche Rechtsgeschichte und Staatskirchenrecht*, Sprechstd. Fr 12-13, Tel. 39-33 20/26 73, R 01-536. Privat: Fränzenbergstr. 14, 55257 Budenheim, Tel. (0 61 39) 61 82
- MOSIS, Rudolf, Dr. theol., Lic. bibl., *Altes Testament*, Sprechstd. s. Aushang, Tel. 39-27 44, R 01-433. Privat: Liebermannstr. 46, 55127 Mainz, Tel. 7 26 96
- PESCH, Wilhelm CSSR, Dr. theol., Lic. bibl. (emeritiert), *Neues Testament*. Privat: Liebfrauenstr. 3, 55116 Mainz, Tel. 23 43 23

- REISER, Marius, Dr. theol., *Neues Testament*, Sprechstd. Do 15-16, Tel. 39-27 42, R 01-432/34. Privat: Taunusstr. 30, 55262 Heidesheim, Tel. (0 61 32) 5 86 54
- REITER, Johannes, Dr. theol., *Moraltheologie*, Sprechstd. n. V., Tel. 39-25 47, R 01-548/50. Privat: Taunusblick 43, 55437 Appenheim, Tel. (0 67 25) 50 83
- ROCK, Martin, Dr. theol., Lic. theol., *Sozialethik*, Sprechstd. n. V., Tel. 39-26 99, R 01-534. Privat: Albinistr. 4, 55116 Mainz, Tel. 23 10 90
- SCHENKE, Ludger, Dr. theol., *Neues Testament*, Sprechstd. n. V., Tel. 39-27 12, R 01-424. Privat: Mainzer Weg 6, 55270 Klein-Winternheim, Tel. (0 61 36) 8 51 80
- SCHMITZ, Josef, Prälat, Dr. theol. (emeritiert), *Fundamentaltheologie und Religionswissenschaft*. Privat: Weidmannstr. 10, 55131 Mainz, Tel. 8 21 66
- SCHNEIDER, Heinrich, Prälat, Dr. theol. (emeritiert), *Altes Testament*. Privat: Weintorstr. 12, 55116 Mainz, Tel. 23 16 23
- SCHNEIDER, Theodor, Dr. theol., *Dogmatik und ökumenische Theologie*, Sprechstd. n. V., Tel. 39-26 74, R 01-438. Privat: Hauptstr. 60, 55288 Armsheim, Tel. (0 67 34) 5 06
- SIMON, Werner, Dr. theol., *Religionspädagogik, Katechetik, Fachdidaktik*, Sprechstd. n. V., Tel. 39-37 72, R 01-607/609. Privat: Fichtenweg 47, 55294 Bodenheim, Tel. (0 61 35) 17 70
- STACHEL, Günter, Dr. phil., Lic. theol. (emeritiert), *Religionspädagogik, Katechetik, Fachdidaktik Religion*. Privat: Carl-Orff-Str. 12, 55127 Mainz, Tel. 47 68 59
- WEISS, Bardo, Dr. theol., *Dogmatik*, Sprechstd. n. V., Tel. 39-24 60, R 01-606. Privat: Kloster Tiefenthal, Schlangenbader Str. 165b, 65344 Eltville, Tel. (0 61 23) 79 61 17
- ZIEGLER, Josef Georg, Prälat, Dr. theol., Dr. h. c. (emeritiert), *Moraltheologie*. Privat: Waldthausenstr. 52 a, 55126 Mainz, Tel. 4 06 03
- ker-Str. 15a, 55411 Bingen, Tel. (0 67 21) 3 52 73
- KANY, Roland, Dr. phil., *Neues Testament*, Tel. 39-27 42, R 01-432. Privat: Augustinerstr. 34, 55116 Mainz, Tel. 26 63 16
- MOOS, Alois, Dr. theol., *Fundamentaltheologie*, Tel. 39-26 01, R 01-602. Privat: An der Bleiche 19, 67319 Wattenheim, Tel. (0 63 56) 86 82
- SATTLER, Dorothea, Dr. theol., *Dogmatik und ökumenische Theologie*, Tel. 39-26 74, R 01-438. Privat: Ogelweg 2, 55246 Mainz, Tel. (0 61 34) 2 24 50

Wissenschaftliche Mitarbeiter

- BERGER, Thomas, Dr. theol., Akad. Rat, *Dekanat*, Tel. 39-27 45, R 01-611. Privat: Robert-Schumann-Str. 2, 55130 Mainz, Tel. 8 63 25
- EGLER, Anna, Dr. phil., Akad. Direktorin, *Kirchenrecht*, Sprechstd. Fr 12-13, Tel. 39-26 73, R 01-541. Privat: Rotkehlchenweg 8, 55126 Mainz, Tel. 4 04 13
- ENGELHARD, Daniela, Dipl.-Theologin, *Dogmatik und Fundamentaltheologie*, Tel. 39-24 60, R 01-608. Privat: An der Markthalle 3, 55127 Mainz, Tel. 47 97 79
- ENGELHARD, Markus, Dipl.-Theologe, *Dogmatik*, Tel. 39-24 60, R 01-608. Privat: An der Markthalle 3, 55127 Mainz, Tel. 47 97 79
- GRIESER, Heike, Dipl.-Theologin, *Kirchengeschichte*, Tel. 39-27 41, R 01-549. Privat: Storchchenweg 5, 68623 Lampertheim, Tel. (0 62 06) 1 31 64
- HASLINGER, Herbert, Dipl.-Theologe, *Pastoraltheologie*, Tel. 39-27 43, R 01-601. Privat: Im Münchfeld 31, 55122 Mainz, Tel. 38 12 32
- JONES, Christopher F. L., Dipl.-Theologe, *Religionspädagogik*, Tel. 39-24 58, R 01-607. Privat: Lenauweg 25, 55127 Mainz, Tel. 7 25 66
- KÄUFLEIN, Albert, Dipl.-Theologe, *Moraltheologie*, Tel. 39-25 47, R 01-550. Privat: Michael-Müller-Ring 33, 55128 Mainz, Tel. 36 90 63
- MARK, Martin, Dipl.-Theologe, *Altes Testament*, Tel. 39-27 44, R 01-435. Privat: Daniel-Brendel-Str. 3, 55127 Mainz, Tel. 47 64 86
- SLIWINSKI, Hans, Studienrat i. H., *Latein und biblische Sprachen*, Tel. 39-33 09, R 01-613. Privat: Lilienthalstraße 23, 64347 Griesheim, Tel. (0 61 55) 6 31 27
- SPRINGER, Klaus-Bernward, Dipl.-Theologe, *Kirchengeschichte*, Tel. 39-33 21, R 01-627. Privat: Friedrichsstr. 31a, 55124 Mainz, Tel. 47 01 33

Privatdozent

- WOHLFARTH, Karl Anton, Dr. phil. habil., Dipl.-Theologe, Akad. Oberrat, *Sozialethik*, Sprechstd. n. V., Tel. 39-25 46, R 01-446. Privat: Fontanestr. 116, 55127 Mainz, Tel. 7 11 66

Wissenschaftliche Assistenten

- FRANZ, Ansgar, Dr. theol., *Liturgiewissenschaft*, Tel. 39-26 00, R 01-542. Privat: Heinrich-Bek-

Nichtbedienstete Lehrkräfte und Lehrbeauftragte

Honorarprofessoren

LEHMANN, Karl, Dr. theol., Dr. phil., DDr. h.c.,
Bischof von Mainz, Dogmatik, Bischofsplatz 2a,
55116 Mainz

WETTER, Friedrich, Kardinal, Dr. theol., Erzbi-
schof von München-Freising, *Theologische*
Propädeutik und Dogmatik. Privat: Kardinal-
Faulhaber-Str. 7, 80333 München

Nichtbedienstete Privatdozenten

BLASBERG-KUHNKE, Martina, Dr. theol. habil.,
Religionspädagogik. Privat: Kreuzstr. 61, 44139
Dortmund, Tel. (02 31) 13 68 33

DECOT, Rolf, Dr. theol. habil., *Kirchengeschich-*
te, Tel. 39-93 42, Domus universitatis R-305.

Privat: Liebfrauenstraße 3, 55116 Mainz, Tel.
22 72 15

KRÄMER, Werner, Dr. theol. habil., *Sozialethik*.
Privat: Oskar-Wachtel-Weg 11, 44149 Dort-
mund, Tel. (02 31) 17 28 70

Lehrbeauftragte

BIEGER, Eckhard, Pater SJ, Katholische Fernseh-
arbeit beim ZDF, *Pastoraltheologie*, Bahn-
hofsplatz 4, 55116 Mainz

BITSCH-MOLITOR, Mechthild, Dipl.-Theologin,
Liturgiewissenschaft. Privat: Carl-Goerdeler-
Straße 37, 55122 Mainz, Tel. 68 95 83

NEUSER, Heinz, Prof. Dr., *Religionspädagogik*.
Privat: Frühlingweg 15, 32130 Enger, Tel.
(05 21) 1 06 26 55

Lehrveranstaltungen

Einführungskurs I

(verpflichtend für das 1. und 2. Fachsemester):
wahlweise entweder als Intensivwoche oder als
Semesterkurs

- Intensivwoche: Mo, 17. Oktober 1994, 9 Uhr,
bis Fr, 21. Oktober 1994, 17 Uhr, Priestersemi-
nar, Augustinerstraße 34, 55116 Mainz
Anmeldung: Im Büro der Studienberatung (Fo-
rum 6, R 01-611, Tel. 39-27 45). Es besteht die
Möglichkeit der Teilnahme am Mittagessen.

Die Mittagessengebühr (voraussichtlich 30,-
DM) ist bei der Anmeldung zu zahlen.

- Semesterkurs: Wöchentlich ein zweistündiges
Tutorium. Beginn: Do, 27. Oktober 1994, 8 Uhr,
Forum 6, R 01-624

Anmeldung: Im Büro der Studienberatung (Fo-
rum 6, R 01-611, Tel. 39-27 45)

Anmeldeschluß für die Intensivwoche und den
Semesterkurs ist Di, 11. Oktober 1994.

Der Einführungskurs wird von Dr. Thomas BER-
GER und Akad. Mitarbeitern geleitet.

Philosophie

Vorlesung

- Philosophische Anthropologie [3-std.]
A. Häußling
Di 9-10, Mi 10-12 — P 204

Seminare

- Proseminar: Einführung in die Wissen-
schaftstheorie (vorzugsweise) der empiri-
schen Wissenschaften [2-std.]
A. Häußling
Di 10-12 — P 7

- Proseminar: Zur Entwicklung des neuzeitli-
chen Wissenschaftsbegriffes: Das 19. Jahr-
hundert [2-std.]

A. Häußling
Di 14.30-16 — P 6

- Proseminar: René Descartes: Meditationen
über die Grundlagen der Philosophie
[2-std.]

G. Piller
Mo 15-16.30 — P 109 a

Kirchengeschichte

Vorlesungen

- 001 Die Gemeindeämter in den ersten drei Jahrhunderten der Kirche [2-std.]
Th. Baumeister
Mo, Di 10-11 — Hs 13
- 002 Kirchengeschichte des Mittelalters im Spiegel des Kirchenbaues [2-std.]
I. W. Frank
Mo, Di 11-12 — Hs 13
- 003 Ergänzungsvorlesung: Kirchengeschichte im Spiegel des Kirchenbaues: Dokumentation [2-std.]
I. W. Frank
Di 18-19.30 — Hs 13
- 006 Seminar: Die Autorität der römischen Gemeinde und ihrer Bischöfe im Altertum [2-std.]
Th. Baumeister
Di 14.30-16 — Forum 6, R 01-624
- 007 Proseminar: Das Konzil von Trient [2-std.]
I. W. Frank durch K.-B. Springer
Mo 16.30-18 — Forum 6, R 01-624
- 008 Übung: Texte zum Armutsstreit (Latein) [1-std.]
I. W. Frank
Z. u. O. n. V.
- 009 Kolloquium: Aktuelle Fragen der kirchengeschichtlichen Forschung [2-std.]
Th. Baumeister
Z. u. O. n. V.
- 010 Kolloquium (interdisziplinär): Ethnische und religiöse Minderheiten im antiken und byzantinischen Kleinasien
Th. Baumeister
Nähere Angaben unter den Ankündigungen des FB 16 (Geschichtswissenschaften)
- 011 Kolloquium: Fragen der Forschung [1-std.]
I. W. Frank
Z. u. O. n. V.

Seminare, Kolloquien, Übung

- 004 Hauptseminar: Die Anfänge des christlichen Mönchtums [2-std.]
Th. Baumeister
Mo 14.30-16 — Forum 6, R 01-624
- 005 Hauptseminar: Die Armut in den mittelalterlichen monastischen Verbänden [2-std.]
I. W. Frank
Di 16.30-18 — Forum 6, R 01-545

Liturgiewissenschaft

Vorlesungen

- 012 Heilige Zeiten – Heilige Zeichen [2-std.]
H. Becker
Mo, Di 11-12 — Hs 16
- 013 Grundkurs Liturgie III: Kirchenjahr (für Lehramtsstudierende) [1-std.]
H. Becker, A. Franz
Mi 9-10 — Hs 15
- 016 Proseminar: Einführung in die Liturgiewissenschaft [2-std.]
A. Franz
Di 14.30-16 — Forum 6, R 01-545
- 017 Kirchenmusikalisches Praktikum: Die Feier des Kirchenjahres als kirchenmusikalische Aufgabe. Psalmen, Lieder und Motetten für österliche Bußzeit und Karwoche [2-std.]
M. Bitsch-Molitor
Di 19-21 — Alter Musiksaal
- 018 Repetitorium: Grundkurs Liturgie III [1-std.]
A. Franz
Z. u. O. n. V.
- 019 Kolloquium für Doktoranden [2-std.]
H. Becker
Z. u. O. n. V.
- 020 Kolloquium für Diplomanden und Staatsexamenskandidaten [2-std.]
H. Becker
Z. u. O. n. V.

Übung

- 014 Homiletik [3-std.]
H. Becker, A. Franz
* Plenum: Di 10-11 — Hs 16
* Gruppenarbeit: Z. u. O. n. V.

Seminare, Praktikum, Kolloquien

- 015 Hauptseminar (mit praktischen Übungen): Kirchenjahr im Kirchenlied. Passionszeit [2-std.]
H. Becker gem. mit Chr. Reich (FB 02)
Mi 11-13 — Forum 6, R 01-624

Fundamentaltheologie

Vorlesungen

- 021 Religion als Thema von Wissenschaft, Philosophie und Theologie [2-std.]
A. Kreiner
 Do 14-16 — Hs 16
- 021a Religionsphilosophie [2-std.]
A. Kreiner
 Fr 10-12 — Hs 16

Seminare, Repetitorium

- 021b Seminar: Argumente für die Existenz Gottes [2-std.]
A. Kreiner
 Do 16-18 — Forum 6, R 01-624

- 022 Proseminar: Die Kirchlichkeit des Glaubens. Einführung in die systematische Theologie (für Diplomstudiengang) [2-std.]
A. Moos
 Di 16.30-18 — Forum 6, R 01-624
- 023 Repetitorium: Fundamentaltheologie/Religionsphilosophie (für Prüfungskandidat(inn)en) [1-std.]
A. Moos
 14-tägl.: Mo 18.30-20 — Forum 6, R 01-624

Altes Testament

Vorlesungen

- 024 Einführung in das Alte Testament (Einleitung I) [3-std.]
R. Mosis
 Do 12-13, Fr 11-13 — Hs 13
- 025 Exegese: Ausgewählte Texte aus den Vätererzählungen [2-std.]
R. Mosis
 Do 8-10 — Hs 1

Seminar, Kolloquium

- 026 Hauptseminar: Übungen zu Jona [2-std.]
R. Mosis
 Do 14.30-16 — Forum 6, R 01-545
- 027 Kolloquium zur Exegesevorlesung [2-std.]
R. Mosis
 14-tägl.: Z. u. O. n. V.
- 027 Kolloquium für Doktoranden [2-std.]
R. Mosis
 14-tägl.: Z. u. O. n. V.

Neues Testament

Vorlesungen

- 029 Theologie der johanneischen Schriften [2-std.]
M. Reiser
 Fr 8-10 — Hs 13
- 030 Wunder und Wundergeschichten [1-std.]
M. Reiser
 Do 11-12 — Hs 10
- 031 Das Johannesevangelium (1. Teil) mit Übung [3-std.]
L. Schenke
 Mi 15-18 — Forum 4, R 01-421

Seminare

- 032 Seminar: Das Vaterunser [2-std.]
M. Reiser
 Do 16.30-18 — Forum 6, R 01-545

- 033 Seminar: Christliches Handeln nach 1Joh [2-std.]
L. Schenke
 Di 10-12 — Forum 4, R 01-421
- 034 Proseminar mit Lektüre des Römerbriefs: Neutestamentliche Methoden im Vollzug [3-std.]
L. Schenke
 Di 14.30-17 — Forum 4, R 01-410
- 035 Proseminar: Einführung in die exegetischen Methoden [2-std.]
R. Kany
 Fr 14.30-16 — Forum 6, R 01-624

Übung

- 035a Pontius Pilatus [2-std.]
R. Kany
 Do 14-16 — Forum 4, R 01-421

Sozialethik/Ethik

Vorlesungen

- 036 Ethik I: Fundamentelethik [2-std.]
A. Anzenbacher
 Do 10-12 — Hs 16
- 037 Sozialethik II: Recht und Staat [2-std.]
A. Anzenbacher
 Di 8-10 — Hs 15
- 038 Grundzüge Politischer Ethik [2-std.]
M. Rock
 Mi 8-10 — Hs 10

Seminare, Kolloquien

- 039 Seminar: Neue Entwürfe christlicher Gesellschaftsethik [2-std.]
A. Anzenbacher
 Di 16.30-18 — Forum 4, R 01-421
- 040 Hauptseminar: Ausgewählte Themen der Sozialethik [2-std.]
M. Rock
 Di 14.30-16 — Forum 6, R 01-546

- 041 Hauptseminar: Kirche und »Dritte Welt«. Der gesellschaftliche Impuls der Befreiungstheologie [2-std.]
W. Krämer
 Blockseminar vom 20.-24.2.1995; Anmeldung: Mi, 23.11.1994, 12.15 Uhr, Forum 6, R 01-545
- 042 Proseminar: Der Katholizismus und die soziale Frage im 19. Jahrhundert [2-std.]
K. A. Wohlfarth
 Mi 14.30-16 — Forum 6, R 01-546
- 043 Kolloquium zur Vorlesung Fundamentelethik [1-std.]
A. Anzenbacher
 Z. u. O. n. V.
- 044 Kolloquium zur Vorlesung Recht und Staat [1-std.]
A. Anzenbacher
 Z. u. O. n. V.
- 045 Kolloquium zur Vorlesung Politische Ethik [2-std.]
M. Rock
 Z. u. O. n. V.

Moraltheologie

Vorlesung

- 046 Spezielle Moraltheologie I [3-std.]
J. Reiter
 Mi 9-10, Do 10-12 — Hs 13

Seminar, Kolloquien

- 047 Hauptseminar: Aktuelle Fragestellungen medizinischer Ethik [2-std.]
J. Reiter
 Do 14 s.t.-15.30 — Forum 6, R 01-624

- 048 Kolloquium für Staatsexamenskandidaten und Diplomanden [2-std.]
J. Reiter
 Do 16-18 — Forum 6, R 01-550
- 049 Kolloquium für Doktoranden [2-std.]
J. Reiter
 Do 18-20 — Forum 6, R 01-550

Dogmatik

Vorlesungen

- 050 Der christliche Gottesglaube – Theologie des dreieinen Gottes [2-std.]
Th. Schneider durch D. Sattler
 Mi 10-12 — Hs 16
- 051 Vom Wesen der Kirche [2-std.]
B. Weiß
 Mo 8-10 — Hs 13
- 052 Deutsche Mystik: Mystikerinnen um die Wende zum 14. Jahrhundert [2-std.]
B. Weiß
 Do 10-12 — Forum 6, R 01-624

Seminare, Kolloquium, Repetitorium, Lektürekurs

- 053 Hauptseminar: Gott – Antwort auf die Frage Mensch. Eine Einführung in die Theologie Karl Rahners [2-std.]
D. Sattler
 Do 16.30-18 — Forum 4, R 01-421

- 054 Hauptseminar: Katholisch werden wegen Dogmenentwicklung? John Henry Newman: *Apologia pro vita sua*
M. Engelhard
Blockseminar vom 19.2. bis 24.2.1995 im Kloster Tiefenthal, 65344 Eltville
- 055 Kolloquium für Doktoranden [2-std.]
Th. Schneider
Z. u. O. n. V.
- 056 Lektürekurs: Ortsbestimmung der Theologie: Thomas von Aquin: Texte aus S. Th., I, Q. 1 f [2-std.]
B. Weiß
Di 20 s.t.-21.30 — Priesterseminar, Augustinerstr. 34, 55116 Mainz
- 057 Dogmatisches Repetitorium für Examenskandidat(inn)en [2-std.]
Th. Schneider durch D. Engelhard
Z. u. O. n. V.

Kirchenrecht

Vorlesungen

- 058 Das Recht des Volkes Gottes. 2. Teil [2-std.]
G. May
Mo 10-12 — Hs 15
- 059 Das Recht der Sakramente (außer der Ehe) [2-std.]
G. May
Fr 10-12 — Hs 15

Seminar

- 060 Hauptseminar: Das Recht der Vereinigungen der Gläubigen [2-std.]
G. May mit A. Egler
Mo 14.30-16 — Forum 6, R 01-545

Religionspädagogik

Vorlesung

- 061 Theorie des schulischen Religionsunterrichts [2-std.]
W. Simon
Do 11-13 — Hs 15

Seminare, Übungen, Kolloquium

- 062 Seminar: Theorie und Praxis der kirchlichen Erwachsenenbildung. Eine Herausforderung an die Pastoraltheologie und an die Religionspädagogik [2-std.]
W. Simon, St. Knobloch
Di 14.30-16 — Forum 4, R 01-421
- 063 Hauptseminar: Meister Eckhart – Die »Reden der Unterscheidung«. Lektüre und Interpretation in Gesprächsform (Gäste willkommen) [2-std.]
G. Stachel
Di 18.15-19.45 — Forum 6, R 01-624

- 064 Übung: Religionsunterricht beobachten und analysieren [2-std.]
W. Simon durch Ch. Jones
Einführungswochenende und Blockveranstaltung (Z. u. O. vgl. Aushang)
- 065 Übung: Fachdidaktik des Religionsunterrichts an berufsbildenden Schulen [2-std.]
H. Neuser
Blockveranstaltung (13.-18.2.1995)
- 066 Übung: Praxis des Za-Zen [1-std.]
G. Stachel
Mi 18-19, Priesterseminar, Augustinerstr. 34, 55116 Mainz, und Blockveranstaltung (Zentage im Kloster Jakobsberg vom 19.-21.12.1994)
- 067 Kolloquium: Aktuelle religionspädagogische Fragen und Arbeiten [2-std.]
W. Simon
Mo 14.30-16 — O. n. V.
- 068 Lektürekurs: Augustinus: Katechetische und katechetisch-relevante Schriften [2-std.]
W. Simon
Z. u. O. n. V.

Pastoraltheologie

Vorlesung

- 069 Gemeindepastoral im Gesellschaftskontext von heute [2-std.]
St. Knobloch
 Di 10-12 — Hs 15

Seminare, Kolloquien

- 070 Hauptseminar: Theorie und Praxis kirchlicher Erwachsenenbildung. Eine Herausforderung an die Pastoraltheologie und Religionspädagogik [2-std.]
St. Knobloch, W. Simon
 Di 14.30-16 — Forum 4, R 01-421

- 071 Proseminar: Wie treibt man Praktische Theologie? Praktisch-theologische Propädeutik [2-std.]
St. Knobloch
 Mo 16.30-18 — Forum 4, R 01-421
- 072 Kolloquium für Diplomanden. Auf dem Weg zur Diplomarbeit [2-std.]
St. Knobloch
 Z. u. O. n. V.
- 073 Kolloquium für Doktoranden. Auf dem Weg zur Dissertation [2-std.]
St. Knobloch
 Z. u. O. n. V.

Sprachkurse

- 074 Ferien-Intensivkurs Hebräisch I
H. Sliwinski
 Mo-Fr 9-12.30 — Priesterseminar, Augustinerstr. 34, 55116 Mainz
 Beginn: Fr, 16.9.1994; Prüfung: Mo, 10.10.1994; Anmeldung: beim Kursleiter, Forum 6, R 01-613 (Teilnahme am Mittagessen gegen einen Pauschalbetrag in Höhe vom 75,- DM möglich; Bezahlung bis Mi, 7.9.1994, beim Kursleiter)
- 075 Latein I [4-std.]
H. Sliwinski
 Mi, Fr 14.30-16 — Forum 6, R 01-545
- 076 Griechisch I [4-std.]
H. Sliwinski
 Mo, Do 14.30-16 — Hs 10

- 077 Hebräisch II (Hebraicum für Theologen) [4-std.]
H. Sliwinski
 Di, Do 16.30-18 — Forum 6, R 01-546
- 078 Quellenlektüre Latein [2-std.]
H. Sliwinski
 Z. u. O. n. V.
- 079 Quellenlektüre Griechisch [2-std.]
H. Sliwinski
 Z. u. O. n. V.
- 080 Quellenlektüre Hebräisch [2-std.]
H. Sliwinski
 Z. u. O. n. V.

Fachbereich 02: Evangelische Theologie

- Postanschrift:
Fachbereich Evangelische Theologie,
55099 Mainz, Fax 39-26 03
- Besucheranschrift:
Forum universitatis, Eingang 4
- Dekan: Univ.-Prof. Dr. Eckart OTTO,
Zi. 00-416, Anmeldung Zi. 00-418,
Tel. 39-22 17, Sprechzeiten Do 12-14
- Prodekan: Univ.-Prof. Dr. Hans WISSMANN,
Zi. 00-544, Tel. 39-26 52, Sprechz. n. V.
- Dekanat: Elisabeth MAYER,
Zi. 00-418, Tel. 39-22 17/41 84,
Sprechzeiten Mo-Fr 8-12
- Fachbereichsreferent: N. N.,
Zi. 00-445, Tel. 39-27 48
- Fachbereichsbibliothek: Mo-Do 9-19, Fr 9-17,
in der vorlesungsfreien Zeit geänderte Öff-
nungszeiten.
Dipl.-Bibl. Doris BLUMENSTOCK, Tel.
39-37 96, Bibl.-Angest. Jürgen KENST, Ludmi-
la BELOVSKY, Tel. 39-26 02

02

Informationen für Studierende

Studienfach und -abschlußmöglichkeiten

- Evangelische Theologie:
Diplomprüfung; Kirchliche Abschlußprüfung;
Promotion, die keine Abschlußprüfung voraus-
setzt; Erste Staatsprüfung für das Lehramt an
Gymnasien.

Einführungsveranstaltung für Studien- anfänger, Fach- und Hochschulortwechsler

Montag, 24. Oktober 1994, 15 c.t.
Forum universitatis 4, R 00-415

Studienfachberatung

Auskünfte im Dekanat,
Zi. 00-418, Tel. 39-22 17/41 84, Mo-Fr 8-12

Vertrauensdozent für ausländische Studierende

Univ.-Prof. Dr. Diethelm MICHEL,
Forum universitatis, Eingang 5, Zi. 00-533,
Tel. 39-26 85, Sprechzeiten Mi 11-12

Studien-, Prüfungs- und Promotionsordnungen

Lehramt an Gymnasien:

Die Studienordnung Evangelische Religionslehre
im Studiengang Lehramt an Gymnasien an der
Johannes Gutenberg-Universität ist im Dekanat
erhältlich.

Die Landesverordnung über die Erste Staatsprü-
fung für das Lehramt an Gymnasien ist im Buch-
handel erhältlich und im Dekanat einsehbar (Ko-
piervorlage).

Prüfungsamt: s. S. 69

Kirchliche Abschlußprüfung:

Das kirchliche Abschlußexamen ist ein Erstes
theologisches Examen bei der Landeskirche. Jede
Landeskirche hat eine eigene Prüfungsordnung,
die bei den Landeskirchenämtern angefordert
werden kann.

Diplom:

Die Ordnung für die Diplomprüfung in Evangeli-
scher Theologie an der Universität Mainz ist im
Dekanat erhältlich.

Promotion:

Die Promotionsordnung ist im Dekanat erhältlich.

Doppelwahlfach:

Die vorläufige Studienordnung für das Studium
der Evangelischen Religionslehre als Doppel-
wahlfach im Rahmen des Diplom-Studienganges
für Handelslehrer an der Johannes Gutenberg-
Universität ist im Dekanat erhältlich.

Anschrift der Fachschaft

- Evangelische Theologie
Forum universitatis, Eingang 5
R 00-530, Tel. 39-32 65

Praxisbegleitung für Theologiestudierende

N.N. (Pfarrer/Pfarrerin der Evangelischen Kirche
in Hessen und Nassau) ist von der EKHN an den
Fachbereich 02 für die Durchführung von Ge-
meindepraktika und die Betreuung von Studieren-
den der Theologie abgeordnet. Sprechstd. n. tel. V.

Wissenschaftliche Einrichtungen

Integrierte wissenschaftliche Einrichtungen ohne eigene Leitung, ohne eigene Verwaltung.

- Besucheranschrift:
Forum universitatis, Eingang 5

Seminar für Altes Testament und Biblische Archäologie

- Universitätsprofessoren:
Dr. E. OTTO, Tel. 39-26 52
Dr. D. MICHEL, Tel. 39-26 85
- Wiss. Mitarbeiter:
M. ARNETH, Tel. 39-26 52
A. DIESEL, Tel. 39-32 84
J. Ch. GERTZ, Tel. 39-26 87
A. WAGNER M.A., Tel. 39-24 69

Seminar für Neues Testament

- Universitätsprofessoren:
Dr. Dr. O. BÖCHER, Tel. 39-22 85
N.N., Tel. 39-22 63
- Wiss. Mitarbeiter:
M. FRENSCHKOWSKI, Tel. 39-27 46
Dr. A. SCRIBA, Tel. 39-32 98

Seminar für Kirchengeschichte und Territorialkirchengeschichte

- Universitätsprofessoren:
Dr. G. A. BENRATH, Tel. 39-27 49
Dr. G. MAY, Tel. 39-23 49
- Wiss. Mitarbeiter:
Chr. FLEGEL, Tel. 39-44 79
J. KRAMM, Tel. 39-44 79
D. WANKE, Tel. 39-32 57

Seminar für Systematische Theologie und Sozialethik

- Universitätsprofessoren:
Dr. F. BEISSER, Tel. 39-23 48
Dr. E. HERMS, Tel. 39-26 86
- Wiss. Mitarbeiter:
M. LEINER, Tel. 39-34 74
- Wiss. Assistent:
Dr. M. HEESCH, Tel. 39-24 56

Seminar für Praktische Theologie

- Universitätsprofessoren:
Dr. F. SCHWEITZER, Tel. 39-27 47
Dr. R. VOLP, Tel. 39-26 53
Dr. B. PÄSCHKE, Tel. 39-32 68
- Wiss. Mitarbeiter:
G. SCHNITZSPAHN, Tel. 39-54 11

Seminar für Religions- und Missionswissenschaft und Judaistik

- Universitätsprofessoren:
Dr. H. WISSMANN, Tel. 39-24 55
Dr. G. MAYER, Tel. 39-25 45
- Wiss. Assistent:
Dr. A. GRÜNSCHLOSS, Tel. 39-31 41
- Wiss. Mitarbeiter:
Dr. M. TILLY, Tel. 39-26 41

Personalteil

Bedienstete der Universität

Professoren

UNIVERSITÄTSPROFESSOREN AUF LEBENSZEIT

- BEISSER, Friedrich, Dr. theol., *Systematische Theologie*, Tel. 39-23 48, Zi. 00-407. Privat: Jakob-Steffan-Str. 55, 55122 Mainz, Tel. 38 19 76
- BENRATH, Gustav Adolf, Dr. theol., Litt. D. h. c., *Kirchen- und Dogmengeschichte*, Tel. 39-27 49, Zi. 00-538. Privat: Weidmannstr. 32, 55131 Mainz, Tel. 8 29 93

- BÖCHER, Otto, Dr. theol., Dr. phil., *Neues Testament*, Tel. 39-22 85, Zi. 00-539. Privat: Carl-Zuckmayer-Str. 30, 55127 Mainz, Tel. 47 66 45
- BRANDENBURGER, Egon, Dr. theol. (emeritiert), *Neues Testament*. Privat: Bornwiesweg 29, 65388 Schlangenbad, Tel. (0 61 29) 23 14
- HERMS, Eilert, Dr. theol., *Systematische Theologie*, Tel. 39-26 86, Zi. 00-413. Privat: Einberg 68, 84172 Buch am Erlbach, Tel. (0 87 09) 14 98
- KAMLAH, Ehrhard, Dr. theol. (pensioniert), *Neues Testament*. Privat: Rembrandtstr. 45, 55127 Mainz, Tel. 7 30 17

- LORENZ, Rudolf, D. theol. (emeritiert), *Kirchen- und Dogmengeschichte*. Privat: Jakob-Steffan-Str. 12, 55122 Mainz, Tel. 38 19 19
- MAASS, Fritz, Dr. theol. (emeritiert), *Altes Testament und Biblische Archäologie*. Privat: Berliner Str. 32, 79211 Denzlingen b. Freiburg, Tel. (076 66) 44 96
- MAY, Gerhard, Dr. theol., *Kirchen- und Dogmengeschichte*, Tel. 39-23 49, Zi. 00-546, 00-548. Privat: Goldenluftgasse 4, 55116 Mainz, Tel. 22 95 66
- MAYER, Günter, Dr. theol., *Geschichte und Literatur des biblischen und nachbiblischen Judentums*, Tel. 39-25 45, Zi. 00-503. Privat: Ruländerstr. 10, 55270 Zornheim, Tel. (0 61 36) 4 48 37
- MEZGER, Manfred, D. theol., Dr. phil. (emeritiert), *Praktische Theologie*, Tel. 39-24 79, Zi. 00-521. Privat: Unterer Michelsbergweg 10 b, 55131 Mainz, Tel. 8 24 86
- MICHEL, Diethelm, Dr. theol., *Altes Testament*, Tel. 39-26 85, Zi. 00-533. Privat: Fischtorplatz 20, 55116 Mainz, Tel. 22 48 69
- OTTO, Eckart, Dr. theol., *Altes Testament und Biblische Archäologie*, Tel. 39-26 52, Zi. 00-544. Privat: Höhen 25, 21635 Jork, Tel. (0 41 42) 29 37, Semesteranschrift: Fischtorplatz 20, 55116 Mainz, Tel. (0 61 31) i23 71 49
- OTTO, Gert, Dr. theol. (emeritiert), *Praktische Theologie*, Tel. 39-22 86, Zi. 02-503. Privat: Weißliliengasse 5, 55116 Mainz, Tel. 23 12 15
- PÄSCHKE, Bernd, Dr. theol., *Praktische Theologie und Sozialethik*, Tel. 39-32 68, Zi. 02-505. Privat: Krauskopfallée 27, 65388 Schlangenberg, Tel. (0 61 29) 85 51
- SCHWEITZER, Friedrich, Dr. rer. soc. theol. habil., *Praktische Theologie*, Tel. 39-46 78, Zi. 00-529. Privat: Rosenweg 7 c, 55263 Wackernheim, Tel. (0 61 32)) 5 60 99
- STEITZ, Heinrich, D. theol., Dr. phil. (a. D.) (pensioniert), *Kirchengeschichte, insbesondere hessische Territorialkirchengeschichte und Diasporakunde*. Privat: Jakob-Steffan-Str. 47, 55122 Mainz, Tel. 32 03 10
- VOLP, Rainer, Dr. theol., Universitätsprediger, *Praktische Theologie*, Tel. 39-26 53, Zi. 00-547. Privat: Königstuhlstr. 57, 55296 Lörzweiler, Tel. (0 61 38) 64 92
- WISSMANN, Hans, Dr. phil., *Religions- und Missionswissenschaft*, Tel. 39-24 55, Zi. 01-428. Privat: In der Hohl 4, 69483 Wald-Michelbach, Tel. (0 62 07) 66 23, Semesteranschrift:

Rheingaustraße 121, 65183 Wiesbaden, Tel. (06 11) 9 60 01 36

Wissenschaftliche Assistenten

- GERTZ, Jan Christian, Dr. theol., Tel. 39-26 87, Seminar für Altes Testament und Biblische Archäologie, Zi. 02-506. Privat: Benfeyweg 3, 37075 Göttingen
- GRÜNSCHLOSS, Andreas, Dr. theol., Tel. 39-31 41, Seminar für Religions- und Missionswissenschaft, Zi. 02-512. Privat: Im Pflänzer 6, 55545 Bad Kreuznach, Tel. (06 71) 4 24 00
- HEESCH, Matthias, Dr. theol., Tel. 39-24 56, Seminar für Systematische Theologie, Zi. 02-510. Privat: Elsa-Brandström-Str. 10, 55124 Mainz, Tel. 69 01 00
- LEINER, Martin, Dr. theol. Tel. 39-34 74, Seminar für Systematische Theologie, Zi. 02-504. Privat: Neugasse 19, 69117 Heidelberg

Wissenschaftliche Mitarbeiter

- ARNETH, Martin, Tel. 39-26 52, Seminar für Altes Testament und Biblische Archäologie, Zi. 00-542. Privat: Bert-Brecht-Straße 21, 55128 Mainz, Tel. 36 45 36
- DIESEL, Anja, Tel. 39-32 84, Seminar für Altes Testament und Biblische Archäologie, Zi. 02-507. Privat: Dammweg 19, 55130 Mainz, Tel. 88 38 68
- FLEGEL, Christoph, Tel. 39-44 79, Seminar für Kirchengeschichte und Territorialkirchengeschichte. Privat: Am Marienpfad 38, 55128 Mainz, Tel. 3 59 65
- FRENSCHKOWSKI, Marko, Tel. 39-27 46, Seminar für Neues Testament, Zi. 02-508. Privat: Dr.-Rohmer-Weg 1, 65719 Hofheim (Ts.), Tel. (0 61 92) 2 12 77
- KRAMM, Jochen, Tel. 39-44 79, Seminar für Kirchengeschichte, Zi. 02-502. Privat: Schützenstr. 33, 64521 Groß-Gerau, Tel. (0 61 52) 8 36 91
- LEHMANN, Reinhard G., Dr. theol., Hebräischlektor, Tel. 39-32 84, Zi. 02-507/509. Privat: Breitgasse 35, 55437 Appenheim, Tel. (0 67 25) 58 81
- SCHNITZSPAHN, Gerhard, Tel. 39-54 11, Seminar für Praktische Theologie, Zi. 02-503. Privat: Landwehrstr. 1, 64293 Darmstadt, Tel. (0 61 51) 2 44 82
- SCRIBA, Albrecht, Dr., Tel. 39-32 98, Seminar für Neues Testament, Zi. 02-515. Privat: Friedrichsstr. 19, 55124 Mainz, Tel. 47 95 17

TILLY, Michael, Dr. theol., Tel. 39-2641, Seminar für Judaistik, Zi. 00-505. Privat: Wiesenstr. 10, 55218 Ingelheim, Tel. (0 61 32) 8 41 62
 WAGNER, Andreas, M.A., Tel. 39-2469, Seminar für Altes Testament, Zi. 02-513. Privat: Man-

delring 168, 67433 Neustadt, Tel. (0 63 21) 6 84 12

WANKE, Daniel, Tel. 39-32 57, Seminar für Kirchengeschichte, Zi. 02-518. Privat: Am Viktorstift 33, 55130 Mainz, Tel. 89 14 59

Nichtbedienstete Lehrkräfte und Lehrbeauftragte

Honorarprofessoren

KRÜGER, Hanfried, D. theol., Dr. phil., *Ökumenische Theologie*. Privat: Georg-Treser-Str. 32, 60599 Frankfurt/Main, Tel. (0 69) 65 21 18
 TREPP, Leo, Dr. phil., D.D., *Judaistik*. Privat: 295 Montecito Blvd., Napa, USA California 94559

Nichtbediensteter Professor

SCHOEN, Ulrich, Dr. Dr., Professor, *Religions- und Missionswissenschaft*. Privat: Am Bachufer 7, 45772 Marl

Nichtbediensteter Habilitierter

WONNEBERGER, Reinhard, Dr. theol., *Altes Testament*. Privat: Weichselstr. 56, 55131 Mainz

Lehrbeauftragte

BALTZ-OTTO, Ursula, Dr. theol., Oberstudienrätin, *Praktische Theologie*. Privat: Weißlilien-gasse 5, 55116 Mainz, Tel. 23 12 15
 ENGELKEN, Karen, Dr. theol., *Altes Testament*. Privat: Kurt-Schumacher-Ring 45, 65197 Wiesbaden
 REICH, Christa, Dozentin für Kirchenmusik, *Kirchenmusik*. Privat: Martin-Luther-Str. 11, 61118 Bad Vilbel
 SAUER, Martin, Dr. theol., Pfarrer, *Territorialkirchengeschichte*. Privat: Am Kupperberg 2, 65187 Wiesbaden, Tel. (06 11) 84 34 45

Lehrveranstaltungen

- Einführungsveranstaltung für Studienanfänger, Fach- und Hochschulortwechsler
E. Otto
 Mo, 24. Oktober 1994, 15 c.t.
 Forum Eingang 4, R 00-415

Altes Testament

Vorlesungen

- 001 Der Prophet Jesaja (ausgewählte Texte aus Jes 1-32) [4-std.]
D. Michel
 Do, Fr 9-11 — Hs 11
 002 Geschichte Israels [4-std.]
E. Otto
 Di, Mi 11-13 — Hs 11

Seminare und Übungen

- 011 Proseminar: Einführung in die Exegese des Alten Testaments [2-std.]
E. Otto durch J. C. Gertz
 Di 16-18 — R 00-504
 012 Seminar: Die Priesterschrift im Pentateuch [2-std.]
D. Michel
 Do 16-18 — R 00-415

- 013 Akkadisch III Lektüre für Fortgeschrittene [2-std.]
E. Otto
 Di 18-20 — R 00-410
 014 Übung: Amos [1-std.]
R. Wonneberger
 14-tägl.: Mi 10-12 — R 00-504
 015 Übung für Lehramts-theologen: Texte zur Geschichte Israels [2-std.]
J. C. Gertz
 Di 11-13 — R 00-504
 016 Übung: Hebraisticum [2-std.]
D. Michel, R. Lehmann
 Fr 11.30-13 — R 02-507
 017 Übung: Bibelkunde und Einleitungswissenschaft des Alten Testaments [2-std.]
K. Engelken
 Mo 11-13 — R 00-415

- 018 Doktorandenseminar – gemeinsam mit N. Lohfink, H.-W. Jüngling, H. Engel (St. Georgen), R. Mosis (FB 01) [1-std.]
D. Michel, E. Otto
 14-tägl.: Mi 19.30-21

Neues Testament

Vorlesung

- 051 Einleitung in das Neue Testament [4-std.]
O. Böcher
 Di, Do 9-11 — Hs 10

Seminare und Übungen

- 061 Proseminar: Methoden neutestamentlicher Exegese anhand synoptischer Beispieltex-te [2-std.]
O. Böcher durch M. Frenschkowski
 Do 14-16 — R 00-415
- 062 Seminar: Einleitungsfragen des Neuen Testaments [2-std.]
O. Böcher
 Di 11-13 — R 00-415

- 063 Übung: Das Matthäus-Evangelium [2-std.]
N. N. durch A. Scriba
 Mo 16-18 — R 00-415
- 064 Übung: Jesus von Nazareth [2-std.]
N. N. durch A. Scriba
 Do 16-18 — R 00-504
- 065 Übung: Lektüre der Johannes-Briefe [2-std.]
O. Böcher durch M. Frenschkowski
 Z. u. O. n. V.
- 066 Übung: Die Juden im Neuen Testament [2-std.]
O. Böcher
 Fr 9-11 — R 00-415

Kirchengeschichte

Vorlesungen

- 101 Geschichte der alten Kirche (Konstantin d. Gr. bis Gregor d. Gr.) [4-std.]
G. May
 Mo, Mi 9-11 — Hs 11
- 102 Kirchen- und Theologiegeschichte der Neuzeit [4-std.]
G. A. Benrath
 Mo, Mi 11-13 — Hs 10
- 103 Anpassung und Widerstand. Die Pfälzische Landeskirche von 1918 bis 1978 [2-std.]
B. Bonkhoff
 Do 11-13 — R 00-504

Seminare

- 111 Kirchengeschichtliches Proseminar: Thomas von Kempen, »De imitatione Christi« [2-std.]
G. A. Benrath durch N. N.
 Mo 14-16 — R 00-415
- 112 Seminar: Die Entstehung des neutestamentlichen Kanons [2-std.]
G. May
 Mo 16-18 — R 00-410
- 113 Seminar: Die sogenannten Vorreformatoren [2-std.]
G. A. Benrath
 Di 16-18 — R 00-410
- 114 Doktorandenseminar: Ausgewählte Themen aus der Kirchengeschichte der Neuzeit [2-std.]
G. A. Benrath
 14-tägl.: Sa 9-13 — R 00-415

Systematische Theologie

Vorlesungen

- 151 Dogmatik: Prolegomena [2-std.]
F. Beißer
 Mo 9-11 — Hs 10

- 152 Dogmatik: Eschatologie [2-std.]
F. Beißer
 Fr 9-11 — Hs 10

- 153 Theologiegeschichte: Von der altprotestantischen Orthodoxie bis zur Neologie [4-std.]
E. Herms
Mo, Di 14-16 — Hs 15

Seminare und Übungen

- 161 Proseminar: Calvin, Institutio (Buch I) [2-std.]
F. Beißer durch M. Leiner
Mi 14-16 — R 00-415
- 162 Seminar: Luthers Sozialethik [2-std.]
F. Beißer
Di 16-18 — R 00-415
- 163 Seminar: Menschenrechte als Thema der theologischen Ethik [2-std.]
E. Herms
Di 9-11 — R 00-415
- 164 Seminar: Schleiermachers Pädagogik [2-std.]
E. Herms, F. Schweitzer
Mi 9-11 — R 00-415
- 165 Oberseminar: Ökonomische Theorien der Alltagswelt [2-std.]
E. Herms
Mo 18-20 — R 00-415
- 166 Übung: Schopenhauer: Die Welt als Wille und Vorstellung [2-std.]
E. Herms durch M. Heesch
Do 16-18 — R 00-415
- 167 Übung: Einführung in die Religionssoziologie [2-std.]
F. Beißer durch M. Leiner
Di 12-14 — R 00-415
- 168 Übung: Klausurenkurs in Syst. Theologie [2-std.]
F. Beißer
Mo 18-20 — R 00-410

Praktische Theologie

Vorlesungen

- 201 Praktische Theologie II: Homiletik/Liturgik [2-std.]
R. Volp
Do 11-13 — Hs 11
- 202 Praktische Theologie IV: Religionspädagogik des Jugendalters [2-std.]
F. Schweitzer
Do 9-11 — Hs 15
- 203 Vorlesung mit Kolloquium: Das Studium der Theologie, unter besonderer Berücksichtigung der Praktischen Theologie – Einführung für Studienanfänger und Zwischenbilanz für Fortgeschrittene [2-std.]
G. Otto
Di 9-11 — R 01-624

Seminare und Kolloquien

- 211 Propädeutikum: Proseminar für alle Gebiete der Praktischen Theologie [2-std.]
R. Volp
Do 14-16 — Hs 11
- 212 Proseminar: Einführung in erziehungswissenschaftliche und religionspädagogische Grundfragen [4-std.]
F. Schweitzer durch G. Schnitzspahn
Di 14-16 — R 00-415
Do 9.30-11.30 (Hospitation)
- 213 Homiletisches Seminar [2-std.]
R. Volp
Mo 14-16 — Hs 11
- 214 Religionspädagogisches Seminar: Moralerziehung [2-std.]
F. Schweitzer
Do 11.30-13 — R 00-415
- 215 Fachdidaktisches Seminar: Poesie wie Brot: Zur religionspädagogischen Bedeutung des Dialogs zwischen Religion und Literatur [2-std.]
U. Baltz-Otto
Do 16-18
- 216 Seminar: Schleiermachers Pädagogik [2-std.]
F. Schweitzer, E. Herms
Mi 9-11 — R 00-415
- 217 Seminar: Theorien der Semiotik [2-std.]
R. Volp
Mo 11-13 — Hs 11
- 218 Praktisch-theologisches Kolloquium (nur auf pers. Einladung) [2-std.]
G. Otto
Z. u. O. n. V.
- 219 Doktorandenkolloquium
G. Otto
Z. u. O. n. V.

- 220 Examenskolloquium/Repetitorium [2-std.]
F. Schweitzer
Mi 11.30-13 — R 00-504
- 221 Seminar: Das Kirchenjahr im Kirchenlied:
Die Passionszeit [2-std.]
Ch. Reich, H. Becker
Mi 11-13 — R 00-415

Religions- und Missionswissenschaft und Judaistik

Seminare und Übungen

- 261 Missionswissenschaftliches Proseminar:
Was ist kontextuelle Theologie? [2-std.]
H. Wißmann durch A. Grünshloß
Mo 16-18 — R 00-410
- 262 Seminar: Neue Religionen und neue religiöse
Bewegungen (ggf. mit Exkursionen)
[2-std.]
H. Wißmann durch A. Grünshloß
Di 14-16 — R 00-410
- 263 Seminar: Wie verstanden die Mischnalehrer
das Buch Leviticus? (Ausgewählte Abschnitte
aus dem Midrasch Sifra) [2-std.]
G. Mayer
Mo 14-16 — R 00-504
- 264 Seminar: Rabbinisches bei Josephus
[2-std.]
G. Mayer
Do 14-16 — R 00-504
- 265 Seminar: Moses Mendelssohn und sein »Jerusalem«
[2-std.]
G. Mayer
Fr 9-11 — R 00-504
- 266 Übung: Klassiker des Antisemitismus
[2-std.]
G. Mayer durch M. Tilly
Di 14-16 — R 00-504

Sprachkurse

- 401 Hebräisch I: Einführung in das Biblische Hebräisch [6-std.]
R. Lehmann
Mo, Mi, Fr 9-11 — R 01-421
- 402 Hebräisch II: Texte aus Micha: Grammatik
und Syntax [2-std.]
R. Lehmann
Di 11-13 — R 01-421
- 403 Hebräisch für Lehramtsstudierende und Hörer
aller Fachbereiche II [2-std.]
R. Lehmann
Z. u. O. n. V.
Verabredung von Zeit und Ort: Do,
27.10.1994, 10 Uhr, R 02-509
- 404 Hebräisch-Repetitorium (für Examenskandidaten)
[1-std.]
R. Lehmann
Mo 11-12 — R 01-421
- 405 Kursorische hebräische Lektüre von alttestamentlichen
Texten [1-std.]
R. Lehmann
Mo 11-12 — R 01-421
- 406 Aramäisch II [2-std.]
R. Lehmann
Z. u. O. n. V.
Verabredung von Zeit und Ort:
Do, 27.10.1994, 10 Uhr, R 02-509

Fachbereich 03: Rechts- und Wirtschaftswissenschaften

- Postanschrift:
Fachbereich Rechts- und
Wirtschaftswissenschaften,
55099 Mainz, Fax 39-35 29
- Besucheranschrift:
Jakob-Welder-Weg 9
- Dekan: Univ.-Prof. Dr. R. BRONNER,
Zi. 03-126, Tel. 39-22 25/22 23,
Sprechzeiten Mi 10-12
- Prodekan: Univ.-Prof. Dr. H. KONZEN,
Zi. 03-110, Tel. 39-32 85/20 98,
Sprechzeiten Mo 10-12
- Dekanat: S. WULF-BALDES,
Zi. 03-118, Tel. 39-22 23/22 25
Vera CISARIA,
Zi. 03-114, Tel. 39-32 85/20 98,
Sprechzeiten Mo-Fr 10-12
- Fachbereichsbibliothek:
Jakob-Welder-Weg 9, Erdgeschoß
 - Leitung: Univ.-Prof. Dr. M. HARDER
 - Stellvertreter: Univ.-Prof. Dr. H. KARGL
 - Geschäftsführer: Akad. Rat W. PULLIG,
Zi. 00-464, Tel. 39-26 46
 - Fachreferenten:
N.N., Zi. 00-450, Tel. 39-25 66
(Wirtschaftswissenschaften)
- Ref. iur., Dipl.-Bibl. U. AMSINCK,
Zi. 00-468, Tel. 39-25 67
(Rechtswissenschaft)
- Sekretariat:
B. KUHL, Zi. 00-460, Tel. 39-30 25
- Haushalts- und Finanzwesen:
M. REBENTISCH, Zi. 00-466,
Tel. 39-22 26, Fax 39-54 89
- Bibl.-Mitarbeiter:
Bibl. Insp. M. BECKER,
Zi. 00-444, Tel. 39-30 30
Ch. HENN-HAENN,
Zi. 00-472, Tel. 39-30 36
Dipl. Bibl. H. MEINEKAT,
Zi. 00-442, Tel. 39-34 54
Bibl.-Hauptsekr. M. PUSCHMANN,
Zi. 00-438, Tel. 39-30 28
Bibl.-Sekr. M. SCHLOSSER,
Zi. 00-432, Tel. 39-30 22
L. SCHÖN, Zi. 00-488, Tel. 39-30 33
- Aufsicht:
M.-L. REIS, N. N., Zi. 00-327, Tel. 39-23 63
- Öffnungszeiten: Mo-Do 8-21.30,
Fr 8-20.30, Sa 8-12.30
- Pedell: Karl KETTENBACH,
Jakob-Welder-Weg 4, Zi. 1, Tel. 39-23 42

Informationen für Studierende

Studienfächer und -abschlußmöglichkeiten

- Rechtswissenschaft:
Staatsexamen; Promotion, die eine Abschlußprüfung voraussetzt; Magister Legum für Ausländer mit Abschlußprüfung.
- Betriebswirtschaftslehre: Diplom; Promotion, die eine Abschlußprüfung voraussetzt.
Zulassungsbeschränkung: Auswahlverfahren über die ZVS, Sonnenstraße 171, 44128 Dortmund
- Volkswirtschaftslehre:
Diplom; Promotion, die eine Abschlußprüfung voraussetzt.
Zulassungsbeschränkung: Auswahlverfahren über die ZVS, Sonnenstraße 171, 44128 Dortmund.
- Wirtschaftspädagogik:
Diplomhandelslehrer/in; Promotion, die eine Abschlußprüfung voraussetzt.

Einführungsveranstaltungen für Studienanfänger, Fach- und Hochschulortwechsler

- Rechtswissenschaft:
Mi, 19. Oktober 1994, 16-18, RW 1
- Wirtschaftswissenschaften:
Mi, 19. Oktober 1994, 9-11, RW 1

Studienfachberatung

- Rechtswissenschaft:
Univ.-Prof. Dr. W. HADDING
Tel. 39-22 78/20 40, Sprechstd. Fr 10-11
- Betriebswirtschaftslehre:
Dr. P. REICHLING,
RW II, Tel. 39-54 90, Sprechstd. Do 9-11
- Volkswirtschaftslehre und
Wirtschaftspädagogik:
Dipl.-Vw. A. GELDSETZER,
RW II, Zi. 77, Tel. 39-54 90, Sprechstd. Mi 11-13

Auslandsbeauftragter

- Rechtswissenschaft:
Univ.-Prof. Dr. R. HEPTING, RW I 02-218, Tel. 39-42 54, Mitarbeiter: VAe E. VOGT, RW I 02-240, Tel. 39-20 74, Sprechstd. Mo-Fr 9.30-11.45, w.M. Ch. BÖCKER, RW I 02-259, Tel. 39-20 59, Sprechstd. Mi 10-12, w.M. P. BRETZER, RW I 02-261, Tel. 39-20 58, Sprechstd. Mo 15-17

Vertrauensdozenten für ausländische Studierende

- Rechtswissenschaft:
Univ.-Prof. Dr. jur. W. HADDING
Tel. 39-25 61, Sprechzeiten n. V.
- Wirtschaftswissenschaften:
Univ.-Prof. Dr. rer. pol.
W. ZOHLNHÖFER
Tel. 39-25 54, Sprechzeiten n. V.

Studien-, Prüfungs- und Promotionsordnungen**RECHTSWISSENSCHAFT**

Die Studienempfehlungen für das Fach Rechtswissenschaft sind bei der Aufsicht der Fachbereichsbibliothek gegen eine Schutzgebühr von 0,50 DM erhältlich.

Staatsexamen:

Die Prüfungsordnung/juristische Ausbildungs- und Prüfungsordnung für Rheinland-Pfalz ist im Buchhandel erhältlich und bei der Aufsicht der Fachbereichsbibliothek, Jakob-Welder-Weg 9, einsehbar (Kopiermöglichkeit).

- Landesprüfungsamt für Juristen s. S. 69

Promotion:

Die Promotionsordnung zur Erlangung eines Doktors der Rechtswissenschaften (Dr. iur.) ist bei der Aufsicht der Fachbereichsbibliothek, Jakob-Welder-Weg 9, gegen eine Schutzgebühr von 2,50 DM erhältlich.

Magister Legum für Ausländer:

Die Magisterordnung Rechtswissenschaft des Fachbereichs Rechts- und Wirtschaftswissenschaften der Johannes Gutenberg-Universität Mainz für ausländische Studierende ist bei der Aufsicht der Fachbereichsbibliothek, Jakob-Welder-Weg 9, erhältlich.

BETRIEBSWIRTSCHAFTSLEHRE*Diplom:*

Die Studienordnung für das Studium der Betriebswirtschaftslehre ist im Prüfungsamt und bei der Fachschaft erhältlich.

Die Ordnung für die Diplomprüfung ist im Prüfungsamt erhältlich.

Promotion:

Die Promotionsordnung zur Erlangung des Grades eines Doktors der wirtschaftlichen Staatswissenschaften (Dr. rer. pol.) ist bei der Aufsicht der Fachbereichsbibliothek, Jakob-Welder-Weg 9, gegen eine Schutzgebühr von 2,50 DM erhältlich.

VOLKSWIRTSCHAFTSLEHRE

Das Merkblatt für Studienanfänger zum Studium der Volkswirtschaftslehre und zum Studiengang Diplom-Handelslehrer ist im Prüfungsamt und bei der Fachschaft erhältlich.

Diplom:

Die Studienordnung für das Studium der Volkswirtschaftslehre ist im Prüfungsamt und bei der Fachschaft erhältlich.

Die Ordnung für die Diplomprüfung im Studiengang Volkswirtschaftslehre ist im Prüfungsamt erhältlich.

Promotion:

Promotionsordnung siehe unter Betriebswirtschaftslehre/Promotion

WIRTSCHAFTSPÄDAGOGIK

Die Studienempfehlungen für das Studium der Wirtschaftspädagogik ist im Prüfungsamt und bei der Fachschaft erhältlich.

Diplom:

Die Ordnung für die Diplomprüfung für Handelslehrer ist im Prüfungsamt erhältlich.

Promotion:

Promotionsordnung siehe unter Betriebswirtschaftslehre/Promotion

PRÜFUNGSAUSSCHUSS**WIRTSCHAFTSWISSENSCHAFTEN:**

Postanschrift: Saarstraße 21, 55122 Mainz

Besucheranschrift: Forum universitatis 1, Eingang Becher-Weg 2

Vorsitzender: Univ.-Prof. Dr. E. HÄRTTER

Stellv. Vorsitzender:
 Univ.-Prof. Dr. V. HENTSCHEL
 Leiter der Geschäftsstelle des Prüfungsamtes:
 R. SONNTAG, Tel. 39-25 26,
 Sprechzeiten Mi, Do 14-15.30
 Geschäftsstelle: Romy STRITTER, Tel. 39-24 04,
 Sprechzeiten Di 11-12.30, D. BYSTRON-
 LAUSCH, Tel. 39-24 04, Sprechzeiten Do 10-12,

Wiss. Mitarbeiter S. HALLDORN,
 Tel. 39-25 26/33 41, Sprechzeiten Mi 10-12

Anschrift der Fachschaften

- Rechtswissenschaft:
 Welderweg 9, Zi. 00-219, Tel. 39-30 17
- Wirtschaftswissenschaften:
 Welderweg 9, Zi. 00-217, Tel. 39-32 66

Wissenschaftliche Einrichtungen

Institut für Rechts- und Verfassungsgeschichte

- Besucheranschrift: Jakob-Welder-Weg 9
- Leitung: N. N.
- Mittdirektor: N. N.

Institut für Allgemeine und Außenwirtschaftstheorie

- Besucheranschrift: Jakob-Welder-Weg 4
- Leitung: N. N.
- Wiss. Mitarbeiter:
 G. R. TRAUD, Th. TRAUTH
- Sekretariat:
 K. Ch. GIEBEL, Tel. 39-25 59, Zi. 10
- Bibliothek: Zi. 79, Öffnungszeiten:
 Mo-Do 9-12.30, 13.30-17, Fr 9-12.30

Institut für Finanzwissenschaft

- Besucheranschrift:
 Jakob-Welder-Weg 4, Zi. 70-75
- Leitung:
 Univ.-Prof. Dr. R. PEFFEKOVEN, Tel. 39-26 17
 Em. Univ.-Prof. Dr. K. SCHMIDT, Tel. 39-42 40
- Wiss. Mitarbeiter:
 K. KEIL, U. KIRCHHOFF, M. STURM

- Bibliothek: Zi. 80, Eingang durch Zi. 79
 Öffnungszeiten:
 Mo-Do 9-12.30, 13.30-17, Fr 9-12.30

Institut für Verkehrswissenschaft

- Besucheranschrift: Jakob-Welder-Weg 4
- Leitung:
 Univ.-Prof. Dr. H. DIEDERICH, Tel. 39-22 30

Institut für Statistik und Ökonometrie

- Besucheranschrift:
 Jakob-Welder-Weg 4, Zi. 4-8
- Leitung:
 Univ.-Prof. Dr. P. M. SCHULZE, Tel. 39-25 51
- Wiss. Mitarbeiter:
 R. ELKMANN, Tel. 39-27 15,
 F. HUBERT, Tel. 39-27 15,
 A. SEHER, Tel. 39-27 15
- Bibliothek: Zi. 80, Eingang durch Zi. 79
 Öffnungszeiten:
 Mo-Do 9-12.30, 13.30-17, Fr 9-12.30

Institut für internationales Recht des Spar-, Giro- und Kreditwesens

- vgl. S. 18

Personalteil

Bedienstete der Universität

Professoren

UNIVERSITÄTSPROFESSOREN AUF LEBENSZEIT

- ARMBRUSTER, Hubert, Dr. iur., Richter am Internationalen Verwaltungsgericht in Genf (emeritiert), *Öffentliches Recht*. Privat: Beltweg 20, 80805 München, Tel. (0 89) 3 61 25 96
- BALLWEG, Ottmar, Dr. iur. utr. (i.R.), *Rechtsphilosophie, Rhetorik (Grundlagenforschung), Rechtssoziologie*, Tel. 39-25 50, Jakob-Wel-

- der-Weg 9, Zi. 02-132. Privat: Hofgut Weilbach, 65439 Flörsheim, Tel. (06145) 3 04 77
- BARTLING, Hartwig, Dr. sc. pol., Dipl.-Volkswirt, *Volkswirtschaftslehre, bes. Wirtschaftspolitik*, Tel. 39-25 64, Jakob-Welder-Weg 4, Zi. 43a. Privat: Moritzstr. 14 e, 55130 Mainz, Tel. 8 59 41
- BARTMANN, Hermann, Dr. rer. pol., Dipl.-Volkswirt, *Volkswirtschaftslehre*, Tel. 39-21 14, Jakob-Welder-Weg 4, Zi. 31. Privat: Bleichweg 21, 55283 Nierstein/Rhein, Tel. (061 33) 53 74

- BECK, Klaus, Dr. phil., Dipl.-Handelslehrer, *Wirtschaftspädagogik*, Tel. 39-20 09, Jakob-Welder-Weg 9, Zi. 01-232
- BELLMANN, Klaus, Dr. rer. pol., Dipl.-Ingenieur, *Betriebswirtschaftslehre und Produktionswirtschaft*, Tel. 39-20 07, Jakob-Welder-Weg 9, Zi. 01-224
- BOCK, Michael, Dr. rer. soc., Dr. iur., *Kriminologie und Strafrecht*, Tel. 39-25 55, Jakob-Welder-Weg 9, Zi. 02-122. Privat: Hinter der Kirche 57, 55129 Mainz, Tel. (0 61 36) 4 31 82
- BÖHM, Alexander, Dr. iur., Richter am Oberlandesgericht Zweibrücken, *Kriminologie, Strafrecht, Strafvollzug*, Tel. 39-21 06, Jakob-Welder-Weg 9, Zi. 02-124. Privat: Raiffeisenstr. 15a, 35519 Rockenberg, Tel. (0 60 33) 6 68 48
- BRONNER, Rolf, Dr. rer. pol., Dipl.-Kaufmann, *Betriebswirtschaftslehre und Organisation*, Tel. 39-37 67, Jakob-Welder-Weg 9, Zi. 01-242. Privat: Katharinenstr. 14, 55124 Mainz, Tel. 47 93 73
- DIEDERICH, Helmut, Dr. rer. pol., Dipl.-Volkswirt (emeritiert), *Betriebswirtschaftslehre*, Tel. 39-22 30, Jakob-Welder-Weg 4, Zi. 61. Privat: Alfred-Mumbächer-Str. 26, 55128 Mainz, Tel. 3 52 47
- EBERT, Udo, Dr. iur., *Strafrecht, Strafprozeßrecht, Römisches Recht*, Tel. 39-23 68, Jakob-Welder-Weg 9, Zi. 02-138, Sekretariat: Ursula Streng, Zi. 02-142, Tel. 39-34 76/34 58. Privat: In den Neun Morgen 20, 55127 Mainz, Tel. 36 82 26, Wiss. Mitarbeiter: Zi. 02-139/141, Tel. 39-26 19/20 23
- HADDING, Walther, Dr. iur., *Bürgerliches Recht, Handels-, Wirtschafts- und Zivilprozeßrecht*, Tel. 39-25 61, Jakob-Welder-Weg 9, Zi. 02-208. Privat: Hintergasse 7, 55270 Essenheim, Tel. (0 61 36) 8 55 55
- HANACK, Ernst-Walter, Dr. iur., *Strafrecht, Prozeßrecht, Kriminologie*, Tel. 39-25 69, Jakob-Welder-Weg 4, Zi. 15
- HÄRTTER, Erich, Dr. rer. nat., *Mathematik und Statistik*, Tel. 39-57 03, Jakob-Welder-Weg 9, Zi. 01-150. Privat: Am Mahnes 53, 55120 Mainz
- HARDER, Manfred, Dr. iur., Richter am Pfälzischen Oberlandesgericht Zweibrücken a.D., *Römisches Recht, Bürgerliches Recht, Privatrechtsgeschichte der Neuzeit*, Tel. 39-27 77, Jakob-Welder-Weg 9, Zi. 02-250, Sekretariat: Gudrun Laux, Tel. 39-24 92. Privat: Alfred-Mumbächer-Str. 36, 55128 Mainz, Tel. 3 59 24, Wiss. Mitarbeiter: Tel. 39-30 57/20 76, Sekretariat: Gudrun Laux, Tel. 39-24 92
- HENTSCHEL, Volker, Dr. rer. pol., *Wirtschafts- und Sozialgeschichte*, Tel. 39-21 36, Jakob-Welder-Weg 4, Zi. 23. Privat: Am Hasensprung 33, 55578 Vendersheim, Tel. (0 67 32) 6 27 52
- HEPTING, Reinhard, Dr. iur., *Bürgerliches Recht, Internationales Privatrecht, Rechtsvergleichung*, Tel. 39-42 54, Jakob-Welder-Weg 9, Zi. 02-218. Privat: Steinkirchner Str. 40, 82166 Gräfelfing, Tel. (0 89) 8 54 26 62
- HETTLAGE, Karl Maria, Dr. iur., Staatssekretär a.D. des Bundesministeriums der Finanzen (emeritiert), *Öffentliches Recht*. Privat: Scheidtmanntor 11, 45276 Essen
- HOERSTER, Norbert, Dr. iur., Dr. phil., Master of Arts, *Rechts- und Sozialphilosophie, Rechtssoziologie*, Tel. 39-25 62/28 02, Jakob-Welder-Weg 9, Zi. 02-130. Privat: Höchberghang 40, 97234 Reichenberg, Tel. (09 31) 66 14 76
- HUFEN, Friedhelm, Dr. iur., *Öffentliches Recht, Staats- und Verwaltungsrecht*, Tel. 39-23 54/30 45, Jakob-Welder-Weg 9, Zi. 03-238. Privat: Backhaushohl 62, 55128 Mainz, Tel. 3 44 44, Sekretariat: Ulrike Kramer, Zi. 03-236, Tel. 39-23 54/30 45; Wiss. Mitarbeiter: Zi. 03-231/233, Tel. 39-57 59/20 72
- KARGL, Herbert, Dipl.-Wirtsch.-Ing., Dr. rer. pol., *Betriebswirtschaftslehre und Wirtschaftsinformatik*, Tel. 39-27 34, Jakob-Welder-Weg 9, Zi. 01-244
- KLEIN, Eckart, Dr. iur. habil., Richter am Oberverwaltungsgericht Rheinland-Pfalz, *Öffentliches Recht, Völkerrecht, Europarecht*, Tel. 39-26 81/32 36, Jakob-Welder-Weg 9, Zi. 03-222. Privat: Ebersheimer Weg 35, 55131 Mainz, Tel. 5 36 70
- KNOTH, Joachim, Dr. rer. pol., Dipl.-Volkswirt, Wirtschaftsprüfer, *Betriebswirtschaftslehre*, Tel. 39-24 13, Jakob-Welder-Weg 9, Zi. 01-250
- KOENIG, Christian, Dr. iur., LL.M. (London), *Öffentliches Recht*, Tel. 39-34 53, Zi. 03-234. Sekretariat: Fr. Drenkefuß, Tel. 39-51 26, Zi. 03-230, Jakob-Welder-Weg 9. Privat: Wettergasse 8, 35037 Marburg/Lahn, Tel. (0 64 21) 1 44 61
- KONZEN, Horst, Dr. iur., *Bürgerliches Recht, Arbeitsrecht, Handelsrecht, Zivilprozeßrecht*, Tel. 39-25 60/34 31, Jakob-Welder-Weg 9, Zi. 02-226. Privat: Auf der Irrlitz 26, 65347 Eltville, Tel. (0 67 23) 58 30
- KRAFT, Alfons, Dr. iur., *Bürgerliches Recht, Handels-, Arbeits- und Zivilprozeßrecht*, Tel. 39-22 10, Jakob-Welder-Weg 4, Zi. 22. Privat: Tannenstr. 14, 64297 Darmstadt, Tel. (0 61 51) 5 49 51

- KRÜPELMANN, Justus, Dr. iur., *Strafrecht und Strafprozeßrecht*, Tel. 39-25 58, Jakob-Welder-Weg 9, Zi. 02-150, Sekretariat: Ursula Streng, Zi. 02-146, Tel. 39-34 58/34 76. Privat: Am Eselsweg 30, 55128 Mainz, Tel. 3 49 32, Wiss. Mitarbeiter: Zi. 02-145/147/149, Tel. 39-20 20/20 21/20 53 i
- KUBIN, Ingrid, Dr. rer. soc. oec., Dr. jur., *Theoretische Volkswirtschaftslehre*, Tel. 39-41 91, Jakob-Welder-Weg 9, Zi. 01-218. Privat: Dominikanerstr. 5, 55116 Mainz, Tel. 23 80 55
- LAUBINGER, Hans-Werner, Dr. iur., M.C.L., *Öffentliches Recht und Verwaltungslehre*, Tel. 39-59 42, Jakob-Welder-Weg 9, Zi. 03-212, Sekretariat: Tel. 39-31 23. Privat: Philipp-Wasserg-Str. 45, 55122 Mainz, Tel. 4 31 91, Wiss. Mitarbeiter: Tel. 39-52 49/37 51
- LENEL, Hans Otto, Dr. rer. pol., Dipl.-Kaufmann (emeritiert), *Volkswirtschaftslehre*, Tel. 39-31 72, Jakob-Welder-Weg 9, Zi. 02-131
- LÜCKE, Jörg, Dr. iur., LL.M., *Öffentliches Recht*, Tel. 39-33 75, Jakob-Welder-Weg 9, Zi. 03-228. Privat: Körnerstr. 5a, 53173 Bonn, Tel. (02 28) 35 61 10
- MEIMBERG, Rudolf, Dr. rer. pol. (emeritiert), *Volkswirtschaftslehre*, Tel. 39-25 54
- MERGEN, Armand, Dr. Dr. iur. (pensioniert), *Kriminologie*. Privat: 20, rue de Strassen, L-8156 Bridel (Luxemburg), Tel. (0 03 52) 33 21 03
- MÜHL, Otto, Dr. iur., Bundesrichter a. D. (emeritiert), *Bürgerliches Recht, Handels-, Wirtschafts- und Prozeßrecht*, Tel. 39-25 56. Privat: Heidesheimer Str. 59, 55124 Mainz, Tel. 47 47 42
- MÜLLER, Klaus, Dr. iur., Honorarprofessor der Universität Stuttgart, Richter am Oberlandesgericht Zweibrücken, *Bürgerliches Recht, Handelsrecht, Prozeßrecht, Ausländisches und Internationales Privatrecht, Rechtsvergleichung*, Tel. 39-22 29, Jakob-Welder-Weg 9, Zi. 02-216. Privat: Collinistr. 10, 68161 Mannheim, Tel. (06 21) 2 33 39
- PECHER, Hans Peter, Dr. iur., *Zivilprozeßrecht, Bürgerliches Recht*, Tel. 39-25 56, Jakob-Welder-Weg 9, Zi. 02-224
- PEEGE, Joachim, Dr. rer. pol., Dipl.-Kaufmann, Dipl.-Handelslehrer (emeritiert), *Wirtschaftspädagogik*. Privat: Weidmannstr. 23, 55131 Mainz, Tel. 8 26 45
- PEFFEKOVEN, Rolf, Dr. rer. pol., Dipl.-Volkswirt, *Volkswirtschaftslehre und Finanzwissenschaft*, Tel. 39-26 17, Jakob-Welder-Weg 4, Zi. 70. Privat: Kelterweg 12, 55129 Mainz, Tel. 50 43 17
- PFLUG, Hans-Joachim, *Bürgerliches Recht, Handels-, Wirtschafts- und Zivilprozeßrecht*, Tel. 39-25 65, Jakob-Welder-Weg 9, Zi. 02-232. Privat: Jakob-Steffan-Straße 12, 55122 Mainz, Tel. 38 14 16
- PICK, Eckhart, Dr. iur., MdB (beurlaubt), *Bürgerliches Recht, Handels- und Gesellschaftsrecht, Deutsche Rechtsgeschichte, Verfassungsgeschichte*, Tel. 39-20 42, Jakob-Welder-Weg 9, Zi. 02-213. Privat: Tizianweg 46, 55127 Mainz, Tel. 7 27 48
- PRINZ, Aloys, Dr. rer. pol., Dipl.-Volkswirt, *Volkswirtschaftslehre*, Tel. 39-37 80, Jakob-Welder-Weg 9, Zi. 01-208. Privat: Binger Str. 3, 55116 Mainz, Tel. 22 14 34
- ROSE, Klaus, Dr. rer. pol., Dipl.-Volkswirt (emeritiert), *Volkswirtschaftslehre*, Tel. 39-25 59, Jakob-Welder-Weg 4, Zi. 9. Privat: Am Eselsweg 1, 55128 Mainz, Tel. 3 48 51
- RUDOLF, Walter, Dr. iur., Staatssekretär a.D., Richter am Ständigen Schiedshof in Den Haag, Landesbeauftragter f. Datenschutz Rhld.-Pf., *Öffentliches Recht*, Tel. 39-24 12, Jakob-Welder-Weg 4, Zi. 40. Privat: Rubensallee 55a, 55027 Mainz
- RUPP, Hans Heinrich, Dr. iur. (emeritiert), *Öffentliches Recht*, Tel. 39-20 71, Jakob-Welder-Weg 9, Zi. 03-220
- SCHMIDT, Kurt, Dr. rer. pol., Dipl.-Volkswirt (emeritiert), *Volkswirtschaftslehre und Finanzwissenschaft*, Tel. 39-42 40, Jakob-Welder-Weg 4, Zi. 84. Privat: Kehlweg 45, 55124 Mainz, Tel. 47 22 22
- SCHNEIDER, Peter, Dr. iur., Litt. D. h. c. (emeritiert), *Öffentliches Recht*, Tel. 39-23 29, 17-30 01. Privat: Goldenluftgasse 4, 55116 Mainz, Tel. 22 32 73
- SCHULZE, Peter M., Dr. rer. pol., Dipl.-Volkswirt, *Statistik und Ökonometrie, Regionalwirtschaftslehre*, Tel. 39-25 51, Jakob-Welder-Weg 4, Zi. 8. Privat: Rotweinstr. 20, 55218 Ingelheim, Tel. (0 61 32) 26 27
- SIMON, Hermann, Dr. rer. pol., Dipl.-Volkswirt, *Betriebswirtschaftslehre und Marketing*, Tel. 39-22 27, Jakob-Welder-Weg 9, Zi. 01-210
- TEICHMANN, Arndt, Dr. iur., Richter am Oberlandesgericht Koblenz, *Allgemeine Rechtslehre, Bürgerliches Recht, Handelsrecht, Deutsches und Europäisches Wirtschaftsrecht*, Tel. 39-25 52, Jakob-Welder-Weg 9, Zi. 02-110. Privat: Alfred-Mumbächer-Straße 51, 55128 Mainz, Tel. 33 17 69

TILLMANN, Georg, Dr., *Volkswirtschaftslehre und Finanzwissenschaft*, Tel. 39-47 01, Jakob-Welder-Weg 4, Zi. 24. Privat: Grebenstr. 18, 55116 Mainz, Tel. 22 28 23

TRAUTMANN, Siegfried, Dr. rer. pol., Dipl. Wi.-Ing., *Betriebswirtschaftslehre und Finanzwirtschaft*, Tel. 39-37 60, Jakob-Welder-Weg 9, Zi. 01-216

TRZASKALIK, Christoph, Dr. iur., *Finanz- und Steuerrecht*, Tel. 39-21 38/27 25, Jakob-Welder-Weg 9, Zi. 03-214. Privat: Pfarrer-Stockheimer-Str. 30, 55128 Mainz

WERLE, Hans, Dr. iur. utr., Dr. phil. (pensioniert), *Deutsche Rechtsgeschichte, Deutsches Privatrecht, Verfassungsgeschichte, Kirchenrecht*, Tel. 39-20 74, Jakob-Welder-Weg 9, Zi. 02-240. Privat: Bebelstr. 67, 55128 Mainz, Tel. 3 54 78

ZOHLNHÖFER, Werner, Dr. rer. pol., Dipl.-Volkswirt, M.A. (Political Science), *Volkswirtschaftslehre*, Tel. 39-25 54, Jakob-Welder-Weg 4, Zi. 60. Privat: Bahnweg 33, 55129 Mainz, Tel. 5 94 01

Hochschuldozent auf Lebenszeit

LAVEN, Gerhard, Dr. rer. pol., Dipl.-Volkswirt, *Ökonometrie und Mathematische Wirtschaftstheorie*, Tel. 39-29 79. Privat: Thurgastr. 3, 55278 Mommenheim, Tel. (0 61 38) 12 26

Habilitierter Bediensteter

BAURMANN, Michael, Dr. phil., Dipl.-Soziologe, Akad. Rat, *Rechtsoziologie*, Tel. 39-20 28, Jakob-Welder-Weg 9, Zi. 02-129. Privat: Bornemannstraße 22, 60599 Frankfurt, Tel. (0 69) 61 28 07

Wissenschaftliche Assistenten

BUTTEL, Michael, Dr. iur., Assessor (*Prof. Hanack*), Tel. 39-25 69, Jakob-Welder-Weg 4, Zi. 16. Privat: Konrad-Adenauer-Str. 23, 63225 Langen, Tel. (0 61 03) 5 16 94

ERB, Volker, Dr. iur., Assessor (*Prof. Krümpelmann*), Tel. 39-20 20, Jakob-Welder-Weg 9, Zi. 02-149. Privat: Am Bohrgrund 6, 55270 Klein-Winternheim, Tel. (0 61 36) 8 97 12

FEUERHELM, Wolfgang, Dr. iur., Dipl.-Pädagoge (*Prof. Böhm*), Tel. 39-20 31/21 06, Jakob-Welder-Weg 9, Zi. 02-123. Privat: Kreidelstr. 5, 65193 Wiesbaden, Tel. (06 11) 56 23 38

MASCHAUER, Martina, Assessorin (*Prof. Hufen*), Tel. 39-57 59, Jakob-Welder-Weg 9, Zi. 03-231

RAAB, Thomas, Dr. iur. (*Prof. Kraft*), Tel. 39-22 10, Jakob-Welder-Weg 4, Zi. 18. Privat: Agnesienberg 24, 55545 Bad Kreuznach, Tel. (06 71) 3 38 30

REICHLING, Peter, Dr. rer. pol., Dipl.-Math. oec. (*Prof. Trautmann*), Tel. 39-20 81, Jakob-Welder-Weg 9, Zi. 01-217

RHEINBAY, Barbara, M.A. (*Prof. Bartmann*), Tel. 39-27 26. Privat: Fuststr. 15, 55268 Nieder-Olm, Tel. (0 61 36) 31 41

SCHMIDT, Paul-Günther, Dr. rer. pol., *Volkswirtschaftslehre*, Tel. 39-25 54/25 53, Jakob-Welder-Weg 4, R 19

STEIN, Friedrich A., Dr. rer. pol., Dipl.-Ökonom (*Prof. Bronner*), Tel. 39-20 38, Jakob-Welder-Weg 9, Zi. 01-257. Privat: An der Pforte 5, 55559 Bretzenheim/Nahe, Tel. (06 71) 4 61 91

STEINBECK, Anja, Dr. jur. (*Prof. Hadding*), Tel. 39-20 39, Jakob-Welder-Weg 9, Zi. 02-205. Privat: Vogtlandstraße 18, 65232 Bleidenstadt, Tel. (0 61 28) 4 20 58

THEWS, Michael, Dr. iur., Tel. 39-20 63/20 72, Jakob-Welder-Weg 9, Zi. 02-251. Privat: Burgrunderweg 14, 55130 Mainz

WEBER, Christoph, Dr. iur. (*Prof. Konzen*), Tel. 39-20 49, Jakob-Welder-Weg 9, Zi. 02-235. Privat: Westring 18, 55120 Mainz, Tel. 68 08 14

Lehrkraft für besondere Aufgaben

VEBREL, Suzanne, Tel. 39-20 41, Jakob-Welder-Weg 9, Zi. 02-211. Privat: Am Gonsenheimer Spieß 16, 55122 Mainz

Wissenschaftliche Mitarbeiter

AMSINCK, Ulrike, Dipl.-Bibliothekarin, Ref. iur., Tel. 39-25 67, Jakob-Welder-Weg 9, Fachbereichsbibliothek. Privat: Im Plänzer 17, 55296 Gau-Bischofsheim, Tel. (0 61 36) 4 35 82

BAAB, Heiner, Assessor, LL.M. (USA) Attorney and Counselor at Law (New York) (*Prof. Rudolf*), Tel. 39-54 31, Jakob-Welder-Weg 4, Zi. 39. Privat: An der Oberpforte 1, 55128 Mainz, Tel. 36 99 47

BAUNACK, Martina, Ref. jur. (*Prof. Ebert*), Tel. 39-20 23, Jakob-Welder-Weg 9, Zi. 02-141

BECK, Hanno, Dipl.-Volkswirt (*Prof. Prinz*), Tel. 39-20 77, Jakob-Welder-Weg 9, Zi. 01-207. Privat: Selztalstr. 106, 55218 Ingelheim

BECK, Markus, Ass. (*Prof. Teichmann*), Tel. 39-43 88. Privat: Nahestraße 1, 55118 Mainz, Tel. 67 83 23

- BEINERT, Michaela, Dipl. Wi.-Ing. (*Prof. Trautmann*), Tel. 39-20 84, Jakob-Welder-Weg 9, Zi. 01-223
- BETTENDORF, Christa, Rechtsreferendarin (*Prof. Krümpelmann*), Tel. 39-20 53, Jakob-Welder-Weg 9, Zi. 02-147
- BÖCKER, Christian, Rechtsreferendar, Maître en Droit Privé (Dijon) (*N. N.*), Tel. 39-20 59, Jakob-Welder-Weg 9, Zi. 02-259. Privat: Neubrunnenstr. 17, 55116 Mainz, Tel. 23 05 68
- BONGARTH, Matthias, Dipl.-Handelslehrer (*Prof. Kargl*), Tel. 39-20 17, Jakob-Welder-Weg 9, Zi. 01-259. Privat: Hauptstr. 12, 56858 Rödelhausen
- BORCHERS, Henning, Dipl.-Volkswirt (*Prof. Bartmann*), Tel. 39-44 25, Jakob-Welder-Weg 4, Zi. 27. Privat: Bretzenheimer Str. 26, 55128 Mainz, Tel. 36 86 31
- BRETZER, Yves, Maître en Droit Public (Clermont I) (*N. N.*), Tel. 39-20 58, Jakob-Welder-Weg 9, Zi. 02-261. Privat: Josefsstr. 10, 55118 Mainz
- BUB, Peter, Assessor (*Prof. Pecher*), Tel. 39-20 46, Jakob-Welder-Weg 9, Zi. 02-233. Privat: Am Kirchberg 41, 61350 Bad Homburg, Tel. (0 61 72) 8 66 45
- CARL, Petra, Dipl.-Volkswirt (*Prof. Bartling*), Tel. 39-32 34, Jakob-Welder-Weg 4, Zi. 55. Privat: Am Alten Horn 7, 55257 Budenheim, Tel. (06139) 14 33
- DÖHMEL, Doris, Assessorin (*Prof. Hadding*), Tel. 39-22 78, Jakob-Welder-Weg 9, Zi. 02-207. Privat: Mainzer Straße 43a, 55271 Stackeden-Elshheim
- EBERZ, Arnim, Assessor jur. (*N. N.*), Tel. 39-20 11/33 76, Jakob-Welder-Weg 9, Zi. 02-215. Privat: Wilhelm-Leuschnerstr. 14, 55268 Nieder-Olm, Tel. (0 61 36) 71 56
- ELKMANN, Reinhard, Dipl.-Volkswirt (*Prof. Schulze*), Tel. 39-27 15, Jakob-Welder-Weg 4, Zi. 5. Privat: Blücherplatz 4, 65195 Wiesbaden, Tel. (06 11) 40 73 60
- FASSNACHT, Martin, Dipl.-Kaufmann (*Prof. Simon*), Tel. 39-20 24, Jakob-Welder-Weg 9, Zi. 02-137. Privat: Kästrich 51, 55116 Mainz, Tel. 57 43 76
- FEKETICS, Klaus, Dipl.-Volkswirt (*Prof. Tillmann*), Tel. 39-47 02, Jakob-Welder-Weg 4, Zi. 35. Privat: Leibnizstr. 4, 55118 Mainz, Tel. 67 53 72
- FENSKE, Ralf, Dipl.-Volkswirt (*Prof. Knoth*), Tel. 39-41 22, Jakob-Welder-Weg 4, Zi. 01-267
- FICHERT, Frank, Dipl.-Volkswirt (*Prof. Bartling*), Tel. 39-54 08, Jakob-Welder-Weg 4, Zi. 38. Privat: Robert-Schuman-Ring 30a, 65830 Kriftel, Tel. (0 61 92) 4 17 60
- FÖRSTER, Annette, Dipl.-Volkswirtin (*Prof. Härter*), Tel. 39-37 62, Jakob-Welder-Weg 9, Zi. 01-225. Privat: Kaiserstr. 46, 55116 Mainz, Tel. 23 72 81
- FRANKENBERGER, Michael, Ref. iur. (*Prof. Ebert*), Tel. 39-26 19, Jakob-Welder-Weg 9, Zi. 02-139. Privat: Feldbergstraße 16, 55118 Mainz, Tel. 61 69 82
- FRIEDERICH, Dominic, Dipl.-Wirtsch.-Ing. (*Prof. Bellmann*), Tel. 39-20 87, Jakob-Welder-Weg 9, Zi. 01-233
- GELDSETZER, Antje, Dipl.-Volkswirtin (*Prof. Bartmann*), Tel. 39-32 28, Jakob-Welder-Weg 4, Zi. 29. Privat: St.-Johann-Str. 2, 55232 Alzey, Tel. (0 67 31) 34 28
- GORBAUCH, Marc, Ref. jur. (*Prof. Trzaskalik*), Tel. 39-20 67, Jakob-Welder-Weg 9, Zi. 03-217. Privat: Oestricher Straße 1, 65197 Wiesbaden, Tel. (0 61 1) 4 87 01
- GOTTHARDT, Eric, Dr. iur. (*Prof. Trzaskalik*), Tel. 39-21 38, Jakob-Welder-Weg 9, Zi. 03-218. Privat: Dieter-Schro-Weg 8, 55128 Mainz, Tel. 33 81 15
- GRÜNEWALD, Barbara, Dipl. Math. (*Prof. Trautmann*), Tel. 39-20 83, Jakob-Welder-Weg 9, Zi. 01-221
- HAACK, Stefan, Assessor (*Prof. Pflug*), Tel. 39-20 55, Jakob-Welder-Weg 9, Zi. 02-245. Privat: Hans-Böckler-Str. 39, 55128 Mainz, Tel. 36 29 11
- HALLDORN, Sven, Dipl.-Volkswirt, Sprechstd. Mi 10-12, Tel. 39-25 26, Saarstraße 21, Forum universitatis 1, Zi. 02-239
- HARATSCH, Andreas, Assessor (*Prof. Klein*), Tel. 39-20 68, Jakob-Welder-Weg 9, Zi. 03-221. Privat: Am alten Weg 11, 55127 Mainz, Tel. 36 21 33
- HEITMANN, Frank, Dipl. Wi.-Ing. (*Prof. Trautmann*), Tel. 39-20 82, Jakob-Welder-Weg 9, Zi. 01-219
- HENNRICHS, Joachim, Assessor (*Prof. Hadding*), Tel. 39-20 40, Jakob-Welder-Weg 9, Zi. 02-209. Privat: Sayner Str. 5, 56170 Bendorf, Tel. (0 26 22) 50 68
- HIPPCHEN, Jürgen, Dipl.-Volkswirt (*Prof. Bartling*), Tel. 39-32 34, Jakob-Welder-Weg 4, Zi. 56. Privat: Vogelsbergstr. 21, 55129 Mainz, Tel. 59 23 87
- HOCK, Bernhard, Dipl.-Kaufmann (*Prof. Knoth*), Tel. 39-41 23, Jakob-Welder-Weg 9, Zi. 01-269

- HOCK, Martin, Dipl.-Volkswirt (*Prof. Zohnhöfer*), Tel. 39-41 09, Jakob-Welder-Weg 4, Zi. 37. Privat: Ahornweg 3, 55278 Mommenheim
- HÖLZEMANN, Stefan, Rechtsreferendar (*Prof. Trzaskalik*), Tel. 39-21 38, Jakob-Welder-Weg 9, Zi. 03-218. Privat: Domherrngasse 17, 55128 Mainz, Tel. 36 84 58
- HUBERT, Frank, Dipl.-Volkswirt (*Prof. Schulze*), Tel. 39-27 15, Jakob-Welder-Weg 4, Zi. 7
- HÜTTENRAUCH, Erich-Alexander, Wiss. Ang. (*Prof. Harder*), Tel. 39-20 76, Jakob-Welder-Weg 9, Zi. 02-267. Privat: Berliner Str. 26, 65385 Rüdesheim/Rhein, Tel. (0 67 22) 17 45
- IVO, Malte (*Prof. Lücke*), Tel. 39-20 12, Jakob-Welder-Weg 9, Zi. 03-223. Privat: Falkenstein-erstr. 26, 55129 Mainz, Tel. 58 21 42
- KALLER, Paul, Dr. iur. (*N. N.*), Tel. 39-21 35, Jakob-Welder-Weg 9, Zi. 02-240. Privat: Nachtigallenweg 8, 65207 Wiesbaden, Tel. (0 61 27) 6 22 26
- KAUPE, Guido, Dipl.-Kaufmann (*Prof. Bellmann*), Tel. 39-20 86, Jakob-Welder-Weg 9, Zi. 01-231
- KEIL, Kerstin, Dipl.-Volkswirtin (*Prof. Peffekoven*), Tel. 39-47 06, Jakob-Welder-Weg 4, Zi. 74. Privat: Dantestr. 19, 65189 Wiesbaden
- KIND, Christoph, Dipl.-Volkswirt (*Prof. Kubin*), Tel. 39-37 62, Jakob-Welder-Weg 9, Zi. 01-225
- KIRCHHOFF, Ulrike, Dipl.-Volkswirtin (*Prof. Peffekoven*), Tel. 39-47 07, Jakob-Welder-Weg 4, Zi. 75. Privat: An der Steige 16, 55126 Mainz
- KOCH, Christine, Dipl.-Volkswirtin (*Prof. Bartmann*), Tel. 39-54 42, Jakob-Welder-Weg 4, Zi. 28. Privat: Kaiser-Karl-Ring 32, 55118 Mainz, Tel. 63 25 30
- KÖNIG, Rainer, Dipl.-Volkswirt (*Prof. Härter*), Tel. 39-20 52, Jakob-Welder-Weg 9, Zi. 01-147
- KOLLMANNSPERGER, Martina, Dipl.-Kaufrau (*Prof. Bronner*), Tel. 39-30 31, Jakob-Welder-Weg 9, Zi. 01-249. Privat: Im Münchfeld 33, 55122 Mainz, Tel. 37 18 04
- KOPKE, Wolfgang, Dipl.-Handelslehrer, Tel. 39-20 13, Jakob-Welder-Weg 9, Zi. 03-227. Privat: Karl-Zörgiebel-Str. 43, 55128 Mainz, Tel. 36 97 80
- KROPFENBERG, Inge, Rechtsreferendarin (*Prof. Harder*), Tel. 39-30 57, Jakob-Welder-Weg 9, Zi. 02-269. Privat: Am Brand 22, 55116 Mainz, Tel. 22 94 06
- KRÜCHTEN, Ulrich van (*Prof. Teichmann*), Tel. 39-31 75. Privat: Breite Straße 63, 55124 Mainz, Tel. 4 43 73
- KUGELMANN, Dieter, Dr. iur., Assessor (*Prof. Rudolf*), Tel. 39-34 57, Jakob-Welder-Weg 4, Zi. 42. Privat: Weingartenstr. 23, 55128 Mainz, Tel. 36 91 89
- LENHART, Christian, Dipl.-Pädagoge (*N. N.*), Tel. 39-27 16, SB II, Zi. 03-453. Privat: Werderstr. 2, 55118 Mainz, Tel. 63 27 56
- MAURER, Gerd, Dipl.-Volkswirt, *Betriebswirtschaftslehre und Wirtschaftsinformatik*, Tel. 39-20 18, Jakob-Welder-Weg 9, Zi. 01-261. Privat: Henriettenthaler Straße 2, 65510 Idstein
- METZNER, Mathias, Assessor (*Prof. Hepting*), Tel. 39-32 69, Jakob-Welder-Weg 9, Zi. 02-227. Privat: Rüsselsheimer Allee 19, 55130 Mainz
- MILDENBERGER, Udo, Dipl.-Kaufmann (*Prof. Bellmann*), Tel. 39-20 85, Jakob-Welder-Weg 9, Zi. 01-229
- MIROW, Dirk, Rechtsreferendar (*Prof. Hepting*), Tel. 39-32 69, Jakob-Welder-Weg 9, Zi. 02-227. Privat: Dieburger Str. 126, 64287 Darmstadt, Tel. (0 61 51) 71 50 21
- MÜLLER, Jens, Rechtsreferendar (*Prof. Böhm*), Tel. 39-20 30/21 06, Jakob-Welder-Weg 9, Zi. 02-216. Privat: Am Hanach 21, 65343 Eltville/Rhg., Tel. (0 61 23) 23 24
- MÜLLER, Karl-Dieter, Assessor (*Prof. Müller*), Tel. 39-37 74, Jakob-Welder-Weg 9, Zi. 02-219. Privat: Körnerstraße 27, 76135 Karlsruhe
- MÜLLER-FRANKEN, Sebastian, Assessor (*Prof. Pecher*), Tel. 39-25 60, Jakob-Welder-Weg 9, Zi. 02-231. Privat: Steigerweg 55, 69115 Heidelberg, Tel. (0 62 21) 16 53 06
- NETT, L., Dr. (*Prof. Tillmann*), Tel. 39-32 33, Jakob-Welder-Weg 4, Zi. 26
- NICODEMUS, Gerd, Dipl.-Volkswirt (*Prof. Tillmann*), Tel. 39-47 03, Jakob-Welder-Weg 4, Zi. 34
- PECHTOLD, Wolfram, Assessor (*Prof. Müller*), Tel. 39-20 45, Jakob-Welder-Weg 9, Zi. 02-221. Privat: Alfred-Nobel-Straße 1, 55124 Mainz
- PLATT, Sabine, Assessorin (*Prof. Hanack*), Tel. 39-30 69, Jakob-Welder-Weg 4, Zi. 14. Privat: Rheinallee 57, 55118 Mainz, Tel. 67 31 94
- PULLIG, Winfried, Akad. Rat, Tel. 39-26 46, Jakob-Welder-Weg 9, Zi. 00-464, Fachbereichsbibliothek. Privat: Mainzer Str. 137c, 55124 Mainz, Tel. 46 65 78
- REINHARDT, Christine, Ref. jur. (*Prof. Laubinger*), Tel. 39-37 51, Jakob-Welder-Weg 9, Zi. 03-213

- REPKEWITZ, Ulrich, Referendar iur. (*Prof. Laubinger*), Tel. 39-52 49, Jakob-Welder-Weg 9, Zi. 03-211. Privat: Dammweg 21, 55130 Mainz, Tel. 88 35 73
- REUTER, Jörg, Referendar jur. (*Prof. Trzaskalik*), Tel. 39-21 38, Jakob-Welder-Weg 9, Zi. 03-218. Privat: Fischtorplatz 18, 55116 Mainz, Tel. 23 86 06
- ROCKENBAUCH, Ralf, Dipl.-Volkswirt (*Prof. Kubin*), Tel. 39-41 92, Jakob-Welder-Weg 9, Zi. 01-227
- SCHAAF, Stefanie, Rechtsreferendarin, Tel. 39-33 75, Jakob-Welder-Weg 9, Zi. 03-224
- SCHADE, Barbara, Dipl.-Mathematikerin (*Prof. Bronner*), Tel. 39-20 94, Jakob-Welder-Weg 9, Zi. 01-249. Privat: Schulstr. 12, 64283 Darmstadt, Tel. (0 61 51) 2 51 44
- SCHÄFER, Holger, Assessor (*N. N.*), Tel. 39-20 57, Jakob-Welder-Weg 9, Zi. 02-263. Privat: Nordstraße 13, 55131 Mainz, Tel. 57 24 96
- SCHERZ, Uwe, Assessor (*Prof. Kraft*), Tel. 39-32 35, Jakob-Welder-Weg 4, Zi. 17. Privat: Im Langwingert 5, 55130 Mainz, Tel. 88 20 89
- SCHMITT, Eckart, Dipl.-Wirtsch.-Mathem. (*Prof. Simon*), Tel. 39-30 18, Jakob-Welder-Weg 9, Zi. 02-210. Privat: Am Rosengarten 9, 55270 Klein-Winternheim
- SCHNEIDER, Jürgen, Dipl.-Handelslehrer (*Prof. Knoth*), Tel. 39-20 19, Jakob-Welder-Weg 9, Zi. 01-265
- SCHWALBACH, Matthias, Dipl.-Volkswirt (*Prof. Diederich*), Tel. 39-22 24, Jakob-Welder-Weg 4, Zi. 63. Privat: Mainzer Str. 36, 55124 Mainz, Tel. 46 64 41
- SCHWICKERT, Axel, Dipl.-Volkswirt (*Prof. Kargl*), Tel. 39-32 05, Jakob-Welder-Weg 9, Zi. 01-263. Privat: Karcherweg 10, 55131 Mainz, Tel. 57 36 06
- SEHER, Armin, Dipl.-Volkswirt (*Prof. Schulze*), Tel. 39-27 15, Jakob-Welder-Weg 4, Zi. 4
- SONNTAG, Ronald, Assessor, Tel. 39-25 26, Forum 1, Zi. 02-237. Privat: Adolfsallee 39, 65185 Wiesbaden, Tel. (06 11) 30 96 52
- SPAETHEN, Ariane, Rechtsreferendarin (*Prof. Müller*), Tel. 39-21 48, Jakob-Welder-Weg 9, Zi. 02-223. Privat: Rosmerthastraße 88, 55126 Mainz
- STOTZ, Martin, Dipl.-Kaufmann (*Prof. Bronner*), Tel. 39-30 58, Jakob-Welder-Weg 9, Zi. 01-253. Privat: Kästrich 53, 55116 Mainz, Tel. 57 48 51
- STURM, Michael, Dipl.-Volkswirt (*Prof. Peffekoven*), Tel. 39-55 37, Jakob-Welder-Weg 4, Zi. 72. Privat: Heidesheimer Str. 55, 55124 Mainz
- SUTHAUS, Christiane, Dipl.-Kaufmann, Tel. 39-20 77, Jakob-Welder-Weg 9, Zi. 01-207
- TRAUD, Gertrud Rosa, Dipl.-Volkswirtin (*Prof. Rose*), Tel. 39-21 15, Jakob-Welder-Weg 4, Zi. 11
- TRAUTH, Thomas, Dipl.-Volkswirt (*Prof. Rose*), Tel. 39-51 40, Jakob-Welder-Weg 4, Zi. 13
- TREBER, Jürgen, Assessor (*Prof. Konzen*), Tel. 39-20 50, Jakob-Welder-Weg 9, Zi. 02-237. Privat: Rheinallee 77, 55118 Mainz, Tel. 67 59 58
- VEST, Peter, Dipl.-Volkswirt (*Prof. Diederich*), Tel. 39-22 24, Jakob-Welder-Weg 4, Zi. 62. Privat: Im Borner Grund 51, 55127 Mainz
- WIEMANN, Volker, Dipl.-Kaufmann (*Prof. Bronner*), Tel. 39-20 93, Jakob-Welder-Weg 9, Zi. 02-255. Privat: Erhard-Falker-Str. 3, 55239 Gau-Odernheim, Tel. (0 67 33) 86 83
- WILTINGER, Kai, Dipl.-Wirtsch.-Ing. (*Prof. Simon*), Tel. 39-20 79, Jakob-Welder-Weg 9, Zi. 01-211. Privat: Melibokusstr. 16, 64625 Bensheim
- WINDIRSCH, Andrea, Ref. iur. (*Prof. Klein*), Tel. 39-32 36, Jakob-Welder-Weg 9, Zi. 03-219. Privat: Ricarda-Huch-Straße 9, 55122 Mainz, Tel. 38 35 78
- WINKLER, Markus (*Prof. Hufen*), Tel. 39-20 72, Jakob-Welder-Weg 9, Zi. 03-233. Privat: Heidesheimer Straße 55, 55124 Mainz
- WOLF, Bardo, Dipl.-Mathematiker (*Prof. Härter*), Tel. 39-20 14, Jakob-Welder-Weg 9, Zi. 01-149. Privat: Am Weisel 2, 55126 Mainz
- WÜBKER, Georg, Dipl.-Kaufmann (*Prof. Simon*), Tel. 39-20 80, Jakob-Welder-Weg 9, Zi. 01-215. Privat: Kreybigstr. 17, 55118 Mainz

Nichtbedienstete Lehrkräfte und Lehrbeauftragte

Honorarprofessoren

- FÖRSTER, Wolfgang, Dr. iur., Dr. rer. pol., Rechtsanwalt, Dipl.-Volkswirt, Steuerberater, *Bilanzlehre, Steuerrecht*, Tel. 70 28 28. Privat: Hungerborn 2, 55411 Bingen, Tel. (0 67 21) 22 22
- FUHR, Ernst, Dr. iur., Justitiar des Zweiten Deutschen Fernsehens, *Medienrecht*, Essenheimer Straße, 55128 Mainz
- OEFTERING, Heinz, Dr. iur., Dr.-Ing., E. h., Erster Präsident der Deutschen Bundesbahn i. R. (liest nicht), *Steuerrecht*.

REINHARDT, Egon, Dr. rer. pol., Dipl.-Kaufmann, Dipl.-Handelslehrer, Oberstudiendirektor i.R., *Didaktik und Methodik der Wirtschaftsschulen*. Privat: Bebelstr. 41, 55128 Mainz, Tel. 3 48 20

SCHMIDT, Dirk, Dr. iur., *Geld-, Bank- und Börsenrecht, Recht der öffentlichen Kreditwirtschaft*. Privat: Am Reichenberg 36, 53604 Bad Honnef

TER BECK, Hans, Dr. iur., Staatssekretär i.R., *Zivilprozeßrecht*. Privat: Am Viktorstift 9, 55130 Mainz, Tel. 8 92 33

TÖPFER, Klaus, Dr. rer. pol., ordentlicher Prof. an der Universität Hannover, Bundesminister f. Umwelt, Naturschutz u. Reaktorsicherheit, Adenauerallee 141, 53113 Bonn

WEIRICH, Hans-Armin, Dr. iur., Justizrat, Ehrenpräsident der Notarkammer Koblenz (liest nicht), *Grundstücksrecht, Freiwillige Gerichtsbarkeit*. Privat: Taunusstr. 4, 55218 Ingelheim, Tel. (0 61 32) 71 77

Nichtbedienstete Professoren und Privatdozenten

GRAF, Gerhard, Dr., Prof., *Volkswirtschaftslehre*. Privat: Weinbergstr. 32, 55268 Nieder-Olm, Tel. (0 61 36) 4 60 34

HESSELBACH, Josef, Dr., *Landwirtschaftliche Betriebslehre*, Tel. (02 21) 5 06 22 62, Max-Planck-Institut für Züchtungsforschung, Köln, Tel. (06 71) 3 26 04

KEUPP, Lutz, Dr. iur., Dipl.-Psychologe, *Kriminologie*. Privat: Wimpelstr. 8, 67063 Ludwigshafen

ROTTER, Frank, Dr. iur., Professor an der Fachhochschule Fulda, *Rechtssoziologie, Rechts- und Sozialphilosophie*. Privat: Sudetenstr. 34, 36100 Petersberg, Tel. (06 61) 60 17 96

Lehrbeauftragte

BARAK, Vladimir, Dipl.-Ing., ABB-AG, Ch-4000 Basel

BECKER, Günter, Dr. jur., Ministerialdirigent a.D. im Ministerium für Wirtschaft und Verkehr des Landes Rheinland-Pfalz, *Verkehrswissenschaft*. Privat: Josef-Knettel-Str. 24, 55411 Bingen, Tel. (06721) 1 72 22, (0611) 808584

BEHR, Jürgen, Dr. jur., Ministerialrat im Justizministerium des Landes Rheinland-Pfalz, *Kriminologie, Jugendstrafrecht, Strafvollzug*. Privat: Rembrandstr. 23, 55127 Mainz

BÖHM, Klaus, Dr. iur., Ltd. Ministerialdirigent im Justizministerium des Landes Rheinland-

Pfalz, *Strafrecht*, Tel. 16-48 17. Privat: Glühwürmchenweg 20, 55128 Mainz, Tel. 33 17 80

BREMSE, Horst, Dr. rer. pol., Dipl.-Kaufmann, Steuerberater und Wirtschaftsprüfer, *Betriebswirtschaftliche Steuerlehre*. Privat: Eulenhorst 36, 56112 Lahnstein, Tel. (0 26 21) 5 06 53

BÜERMANN, Wulf, Dr. iur., Ministerialrat im Ministerium des Innern und für Sport des Landes Rheinland-Pfalz, *Datenschutzrecht*. Privat: Silvanerstr. 38, 55129 Mainz, Tel. 5 98 93

ERLEBACH, Peter, Dr. phil., Professor, *Englisch für Wirtschaftspädagogen*, Tel. 39-27 66, Englisches Seminar, Zi. 238. Privat: Plessnerstr. 31, 55131 Mainz

GLATZEL, Johann, Dr. med., Universitätsprofessor, FB 04

HARTMANN, Egon, Dr., Dipl.-Wirtsch.-Ing., *Computerunterstützte Software-Entwicklung*, Software AG, Uhlandstraße 2, 64297 Darmstadt

ITZEL, Peter, Dr. jur., Richter am Oberlandesgericht, Ministerium der Justiz, 55116 Mainz. Privat: Kaiserstraße 66, 55116 Mainz

KILIAN-MOMM, Agathe, Dr., Software AG, Haardtring 100, 64295 Darmstadt

KOCH, Hans-Jörg, Dr. jur., Amtsgerichtsdirektor (a. D.), *Weinrecht*. Privat: Breitenweg 1, 55286 Wörrstadt, Tel. (0 67 32) 25 79

LORENZ, Volkhard, Dipl.-Mathematiker, Siemens Nixdorf AG, Otto-Hahn-Ring 6, 81547 München-Perlach

OPEL, Heinz von, Dr. jur. Privat: Hofgut Westerhaus, 55218 Ingelheim

PEIFER, Karl-Heinz, Dr., Vizepräsident des Bundesarbeitsgerichts. Privat: Ahrensbergstr. 6b, 34131 Kassel-Wilhelmshöhe

PLAGEMANN, Hermann, Dr., Rechtsanwalt. Privat: Myliusstr. 15, 60323 Frankfurt

POENSGEN, Gisbert, Botschafter a.D. Privat: Rotdornweg 22, 53177 Bonn, Tel. (02 28) 32 33 18

SCHNEIDER, Uwe H., Dr. iur., Professor, *Deutsches und ausländisches Kreditrecht*, Tel. (0 61 51) 16 28 18. Privat: Hochschulstr. 1, 64289 Darmstadt

STEIN, Volker, Richter beim Verwaltungsgericht Koblenz, *Öffentliches Recht*. Privat: Deinhardplatz 4, 56068 Koblenz

WINK, Günter, Vorsitzender Richter am Oberlandesgericht, *Zivilrecht und Zivilprozeßrecht*. Privat: Ulmenring 40, 55270 Ober-Olm, Tel. (0 61 36) 82 30

Für Studium und Examen

von Münch
Staatsrecht Band 1
Einführung. Deutschland: Teilung und Vereinigung.
Staatsform. Staatsorgane. Deutschland in der
Europäischen Gemeinschaft
Von Professor Dr. Ingo von Münch
5., neubearb. Auflage 1993. XVIII, 456 Seiten. DM 56,-
ISBN 3-17-011992-3

Battis
**Öffentliches Baurecht und
Raumordnungsrecht**
Von Professor Dr. Ulrich Battis
3., neubearb. Auflage 1992. 340 Seiten. DM 64,-
ISBN 3-17-011982-6

Schmidt-Eichstaedt
Städtebaurecht
Einführung und Handbuch mit den Sonderregelungen für
die fünf neuen Länder der Bundesrepublik Deutschland
Von Professor Dr. Gerd Schmidt-Eichstaedt
2., überarb. und erw. Auflage 1993
XXII, 370 Seiten, 51 Abb., 2 Tab. DM 79,80
ISBN 3-17-011983-4

Stober
**Kommunalrecht in der
Bundesrepublik Deutschland**
Von Professor Dr. Rolf Stober
2., völlig neubearb. u. erw. Auflage 1992
XXVIII, 276 Seiten. DM 49,80
ISBN 3-17-011403-4

Stober
Wirtschaftsverwaltungsrecht
Von Professor Dr. Rolf Stober
8., völlig neubearb. Auflage 1993
XXIV, 350 Seiten. DM 39,80
ISBN 3-17-012531-1

Hahn/Häde
Verwaltungsrecht
18 Fälle und Lösungen
Von Professor Dr. Dr. Hugo J. Hahn und Dr. Ulrich Häde
1992. 183 Seiten. DM 34,80
ISBN 3-17-011865-X

Schweickhardt
Allgemeines Verwaltungsrecht
herausgegeben von Professor Rudolf Schweickhardt
6., überarb. u. erw. Auflage 1991. 459 Seiten. DM 54,-
ISBN 3-17-011165-5

Krey
Strafrecht / Besonderer Teil
Studienbuch in systematisch induktiver Darstellung
Von Professor Dr. Volker Krey
Band 1: Besonderer Teil ohne Vermögensdelikte
9., völlig neubearb. Aufl. 1994. XVI, 369 Seiten. DM 36,80
ISBN 3-17-013012-9

Band 2: Vermögensdelikte
9., neubearb. Auflage 1993. XII, 289 Seiten. DM 36,-
ISBN 3-17-012432-3

Krey
Strafverfahrensrecht
Von Professor Dr. Volker Krey

**Band 1: Strafverfolgungsorgane
Verteidiger und Beschuldigter**
1988. XX, 308 Seiten. DM 34,-
ISBN 3-17-009655-9

**Band 2: Strafverfahren 1. Instanz
Verfahrensprinzipien und Grundrechtseingriffe**
1990. XXIV, 270 Seiten. DM 39,80
ISBN 3-17-009656-7

Schaffstein/Beulke
Jugendstrafrecht
Eine systematische Darstellung
Von Professor Dr. Friedrich Schaffstein
und Dr. Werner Beulke
11., aktual. Auflage 1993. XII, 250 Seiten. DM 44,-
ISBN 3-17-012356-4

Streng
Strafrechtliche Sanktionen
Grundlagen und Anwendung
Von Professor Dr. Franz Streng
1991. XX, 340 Seiten. DM 49,80
ISBN 3-17-011337-2

Brox
Arbeitsrecht
Von Professor Dr. Hans Brox
11., neubearb. Auflage 1993. XXVIII, 319 Seiten. DM 42,-
(unverbindliche Preisempfehlung)
ISBN 3-17-012685-7

Gerhard
**Grundbegriffe des Vollstreckungs-
und Insolvenzrechts**
Von Professor Dr. Walter Gerhard
1985. 291 Seiten. DM 49,80
ISBN 3-17-008410-0

Lehrveranstaltungen

Hörsäle/Übungsräume:

- RW 1-6: Jakob-Welder-Weg 9
- Hs I-VII: Jakob-Welder-Weg 4
- Hs 7 und 8: Forum, Eingang Becherweg 2
- Hs 13, 15 und 16: Forum, Eingang 7
- Hs Aud. max.: Auditorium maximum, Forum, Becherweg 5
- Hs N 1 - N 3: Becherweg 23
- Hs S 1 - S 3: Sportinstitut

Rechtswissenschaft

- Einführungsveranstaltung für Studienanfänger, Fach- und Hochschulortwechsler
W. Hadding
Mi, 19. Oktober 1994, 16-18 — RW 1
- 005 BGB II/2 (Schuldrecht, Besonderer Teil) [4-std.]
J. Henrichs
Mi 12-14 — Hs 8
Fr 11-13 — Aud.max.

Vorlesungen

RECHTSGESCHICHTE, RECHTSTHEORIE, RECHTSVERGLEICHUNG

- 001 Deutsche Rechtsgeschichte [4-std.]
N. N.
Mi 10-12 — Hs 8
Do 10-12 — Hs S 1
- 002 Rechtsphilosophie [3-std.]
N. Hoerster
Do 10-13 — RW 4

PRIVATRECHT

- 003 BGB I (Einführung und Allgemeiner Teil) [6-std.]
A. Teichmann
Mo, Di, Fr 8-10 — Hs S 1
- 004 BGB II/1 (Schuldrecht, Allgemeiner Teil i. V. m. Vertragsschuldverhältnissen) [6-std.]
W. Hadding
Di 10-12 — Hs N 1
Mi 12-14 — Hs S 1
Do 12-14 — Hs N 1
- 006 Sachenrecht [2-std.]
H. Konzen
Mo, Di 8-10 — Hs 8
- 007 Familienrecht [2-std.]
R. Hepting
Mi 10-12 — Hs 7
- 008 Schadensersatz- und Haftungsrecht [2-std.]
H.-J. Pflug
Mo 14-16 — RW 2
- 009 Wertpapierrecht [2-std.]
H.-J. Pflug
Di 14-16 — RW 3
- 010 Vertiefungsvorlesung zur Rechtsgeschäftslehre [2-std.]
H. P. Pecher
Mi 14-15.30 — Hs II
- 011 Vertiefung im Familien- und Grundstücksrecht (WFG 1) [2-std.]
R. Hepting
Di 8-10 — Hs II

WÖTZEL

FACHBUCH MAINZ GmbH
Telefon 061 31 / 38 30 98
Staudinger Weg 21 D-55128 MAINZ

Bekannt-optimale Betreuung
Ihrer Literaturerfordernisse durch

• Fachkunde, erwachsen durch
eigenem Studium und

• Sachkunde, gepflegt durch ständigen
Kontakt mit Autoren und Verlagen

**WIRTSCHAFT
JURA**

- 012 Internationales Privatrecht II (WFG 4) [3-std.]
K. Müller
Di 14-17 — Aud. max.
- 013 Zivilrecht für ausländische Studenten [4-std.]
H.-J. Pflug
Do, Fr 14-16 — Hs III
- 014 BGB und HGB für Studierende der Wirtschaftswissenschaften [4-std.]
K. Müller
Mo 16-18, Di 18-20 — RW I
- HADELN- UND WIRTSCHAFTSRECHT
- 015 Handelsrecht [2-std.]
Th. Raab
Mo 10-12 — RW 2
- 016 Gesellschaftsrecht II (WFG 2) [2-std.]
A. Teichmann
Fr 11-13 — Hs III
- 017 Recht gegen Wettbewerbsbeschränkungen (WFG 2) [2-std.]
H. Konzen
Mo 15-17 — RW 3
- ARBEITSRECHT
- 018 Betriebsverfassungsrecht (WFG 3) [3-std.]
H. Konzen
Mo 10-12, Di 10-11 — Hs 7
- 019 Koalitions-, Tarifvertrags- und Arbeitskampfrecht (WFG 3) [2-std.]
Chr. Weber
Di 11-13 — Hs III
- FINANZ- UND STEUERRECHT
- 020 Einkommenssteuer II (WFG 7) [4-std.]
Chr. Trzaskalik
Di 8-10 — RW 4
Mi 8-10 — RW 3
- 021 Umsatzsteuer (WFG 7) [2-std.]
Chr. Trzaskalik
Di 15-17 — RW 4
- ÖFFENTLICHES RECHT
- 022 Allgemeine Staatslehre [2-std.]
Chr. Koenig
Mo 14-16 — Hs N 1
- 023 Staatsrecht I (Staatsorganisationsrecht mit Verfassungsprozeßrecht I) [4-std.]
J. Lücke
Di, Fr 12-13.30 — RW 1
- 024 Allgemeines Verwaltungsrecht [4-std.]
F. Hufen
Di 10-12, Do 12-13.30 — RW 1
- 025 Vertiefungsvorlesung in Verwaltungsrecht [2-std.]
F. Hufen
Do 16.30-18 — Hs N 1
- 026 Datenschutzrecht [1-std.]
W. Büermann
14-tägl.: Di 17-19 — Hs VII
- 027 Weinrecht [1-std.]
H. J. Koch
14-tägl.: Mi 15-17 — Hs I
- 028 Umweltrecht (WFG 6) [2-std.]
J. Lücke
Di 16-17.30 — Hs II
- 029 Verwaltungslehre (WFG 6 a. F) [2-std.]
H. W. Laubinger
Fr 10-12 — RW 5
- 030 Völkerrecht (WFG 8) [4-std.]
W. Rudolf
Mi, Do 8-10 — Hs II
- 031 Öffentliches Recht für Nichtjuristen [4-std.]
Chr. Koenig
Mo 16-18 — Hs N 1
Di 12-14 — Hs 8
- STRAFRECHT
- 032 Einführung in das Strafrecht [2-std.]
M. Bock
Di 10-12 — Aud. max.
- 033 Strafrecht Allgemeiner Teil [6-std.]
U. Ebert
Di 14-16 — Hs N 1
Mi 10-12 — Hs S 1
Do 10-12 — Hs N 1
- 034 Strafrecht Besonderer Teil I (Personendelikte) [2-std.]
E. W. Hanack
Mo 16-18 — Hs 8
- 035 Strafrecht Besonderer Teil II (Vermögensdelikte) [2-std.]
V. Erb
Mi 14-16 — Hs S 1

- 036 Sanktionenrecht [2-std.]
A. Böhm
Di 10-12 — RW 2
- 037 Besprechung höchstrichterlicher Entscheidungen im Strafrecht [2-std.]
K. Böhm
Mo 17-19 — Hs VII
- 038 Jugendstrafrecht (WFG 5) [2-std.]
A. Böhm
Mi 16-18 — Hs II
- 039 Forensische Psychiatrie (mit Falldemonstrationen) [2-std.]
J. Glatzel
14-tägl.: Mo 18-20 — Psychiatrische Klinik, Untere Zahlbacher Str. 8
- 040 Rechtsmedizin für Juristen [2-std.]
Chr. Rittner, R. Urban
Fr 8-10 — Kurssaal Rechtsmedizin, Am Pulverturm 3

VERFAHRENSRECHT

- 041 Zivilprozeßrecht (Erkenntnisverfahren) [4-std.]
H. P. Pecher
Di 11-13, Mi 8.30-10 — Hs 7
- 042 Verwaltungsprozeßrecht [4-std.]
H. W. Laubinger
Di, Do 8-10 — Aud. max.
- 043 Strafverfahrensrecht [4-std.]
E. W. Hanack
Di, Mi 14-16 — Hs 8

KRIMINOLOGIE

- 044 Kriminologie [4-std.]
M. Bock
Di 14-16, Fr 10-12 — Hs IV

- 045 Klinische Kriminologie [2-std.]
L. Keupp
Do 10-12 — Hs VII

Exegesen

- 046 Deutschrechtliche Exegese (Veranstaltung gem. PromO, § 5 Abs. 1 Nr. 3) [2-std.]
P. Kaller
Di 15-17 — Hs VII

Kolloquien

- 047 Vorlesungskolloquium: Recht, Rhetorik und Philosophie (Grundlagenveranstaltung gem. § 2 Abs. 1 Nr. 3c JAPO) [2 std.]
O. Ballweg
Mi 14-16 — RW 6
- 048 Kolloquium zur Vorlesung »Rechtsphilosophie« [1-std.]
N. Hoerster
Do 14-15 — RW 4
- 049 Kolloquium im Völker- und Europarecht [1-std.]
W. Rudolf
14-tägl.: Mi 16-18 — RW 4
- 050 Kolloquium im Europa-Recht [1-std.]
G. Poensgen
14-tägl.: Mi 14-16 — RW 5

Seminare

- 051 Rechtstheoretisches Seminar [3-std.]
N. Hoerster
Do 15-18 — RW 4
- 052 Rechtssoziologisches Seminar: Recht, Konflikt und Verfahren [2-std.]
F. Rotter
Fr 12-14 — Hs VII
- 053 Rechtsvergleichendes Seminar [2-std.]
R. Hepting
Di 11-13 — RW 5

03



MAINZ, KAISER-FRIEDRICH-STRASSE 6

Das ist die
Jura-Buchhandlung

Scherell & Mundt

Scherell & Mundt:
mit dem größten juristischen
Fachbuchangebot weit und breit!

- 054 Seminar für deutsches und internationales Kreditrecht [2-std.]
W. Hadding, U. H. Schneider
Mi 18-20 — Inst. f. Int. Kreditrecht,
Wallstr. 11
- 055 Seminar im Verfassungsrecht [2-std.]
F. Hufen
Do 18.15-20 — RW 5
- 056 Kriminologisches Seminar [2-std.]
A. Böhm, W. Feuerhelm
Do 13-15 — Hs VII
- 057 Völkerrechtliches Seminar zur Reform der Vereinten Nationen [2-std.]
W. Rudolf, Chr. Koenig
Di 18-19.30 — RW 5
- 064 Übungen im Handels- und Gesellschaftsrecht (WFG 2) [2-std.]
A. Steinbeck
Mi 16-17.30 — Hs III
- 065 Übungen im Arbeitsrecht (WFG 3) [2-std.]
K. H. Pfeifer
Fr 11-13 — Hs VI
- 066 Übungen für Studierende der WFG 6 [2-std.]
H. W. Laubinger
Mi 10-12 — Hs VII
- 067 Übungen im Steuerrecht (WFG 7) [3-std.]
Chr. Trzaskalik
Fr 8-11 — RW 3
- 068 Übungen im Völker- und Europarecht (WFG 8) [2-std.]
W. Rudolf
14-tägl.: Mi 16-18 — RW 4

Übungen

- 058 Übungen im Bürgerlichen Recht für Anfänger [2-std.]
W. Hadding
Do 16-18 — Hs S 1
- 059 Übungen im Bürgerlichen Recht für Fortgeschrittene [2-std.]
* Gruppe 1 (Anfangsbuchstaben A-K)
H. P. Pecher
Di 16-18 — Hs S 1
* Gruppe 2 (Anfangsbuchstaben L-Z)
R. Hepting
Di 16-18 — Hs RW 1
- 060 Übungen im Öffentlichen Recht für Anfänger [2-std.]
J. Lücke
Fr 15-16.30 — RW 1
- 061 Übungen im Öffentlichen Recht für Fortgeschrittene [2-std.]
N. N.
Do 14-16 — Hs N 1
- 062 Übungen im Strafrecht für Anfänger [2-std.]
* Gruppe 1 (Anfangsbuchstaben A-G)
M. Buttel
Di 14-16 — Hs N 2
* Gruppe 2 (Anfangsbuchstaben H-O)
W. Feuerhelm
Di 14-16 — Hs N 3
* Gruppe 3 (Anfangsbuchstaben P-Z)
N. N.
Di 14-16 — Hs 16
- 063 Übungen im Strafrecht für Fortgeschrittene [2-std.]
U. Ebert
Mi 14-16 — Aud. max.

Klausurenkurse

- 069 Großer Klausurenkurs [5-std.]
K. Müller
Sa 8-12.45 — RW 1
Besprechung: Fr 14-16, Hs S 1
- 070 Klausurenkurs im Wahlfach Kriminologie, Jugendstrafrecht, Strafvollzugsrecht [2-std.]
A. Böhm, J. Behr
Di 18-20 — RW 2

Examinatorien, Repetitorien

- 071 Examensrelevante Probleme des Zivilrechts aufgezeigt anhand der höchstrichterlichen Rechtsprechung [2-std.]
G. Wink
Fr 10-12 — Hs II
- 072 Examinatorium im Internationalen Privatrecht (WFG 4) [2-std.]
R. Hepting, K. Müller
Mo 18-20 — Aud. max.
- 073 Repetitorium im Wahlfach Kriminologie, Jugendstrafrecht, Strafvollzugsrecht [1-std.]
M. Bock, A. Böhm
Di 17-18 — RW 2
- 074 Repetitorium im Völker- und Europarecht (WFG 8) [2-std.]
Chr. Koenig
Di 16-18 — Hs V

RECHTSINFORMATIK

- 075 Einführung in die Rechtsinformatik, EDV-Einsatz in der Justiz [2-std.]
P. Itzel
Mi 16-18 — Hs VII
- 076 Computerpraktikum für Juristen [2-std.]
T. Klar
Mi 14-16 — PC-Pool Jura, Haus ReWi-Altbau
- 077 Arbeitsgemeinschaft Rechtsinformatik: Nutzung des Internet, Mailboxbetrieb [2-std.]
T. Klar
Z. n. V. — PC-Pool Jura, Haus ReWi-Altbau
- 078 Arbeitsgemeinschaft Rechtsinformatik: Juristisches Expertensystem [2-std.]
T. Klar
Z. n. V. — PC-Pool Jura, Haus ReWi-Altbau

FREMDSPRACHEN

- 079 Gesprochenes Französisch (Anfänger) [2-std.]
S. Vebrel
Di 12-14 — Hs VI
- 080 Gesprochenes Französisch (Mittelstufe) [2-std.]
S. Vebrel
Di 15-17 — Hs VI
- 081 Gesprochenes Französisch (Fortgeschrittene) [2-std.]
S. Vebrel
Di 17-19 — Hs VI

Wirtschaftswissenschaften

- Einführungsveranstaltung für Studienanfänger, Fach- und Hochschulortwechsler [2-std.]
A. Geldsetzer, P. Reichling
Mi, 19. Oktober 1994, 9-11 — RW 1

VOLKSWIRTSCHAFTSTHEORIE

Vorlesungen

- 101 Einführung in die Volkswirtschaftslehre (GS) [3-std.]
G. Tillmann, W. Zohlhöfer
Di 14-16, Do 16-17 — RW 1
- 102 Makroökonomik (GS) [4-std.]
I. Kubin
Mo 12-14, Di 8-10 — RW 1

- 103 Konjunktur und Verteilung [3-std.]
H. Bartmann
Di 15-16, Do 8-10 — Hs S 1
- 104 Umwelt- und Allokationstheorie [2-std.]
H. Bartmann
Do 14-16 — Hs II
- 105 Arbeitsmarkttheorie 1 [3-std.]
I. Kubin
Mo 8-11 — RW 5
- 106 Input-Output-Analyse [2-std.]
G. Laven
Do 14-16 — Hs I

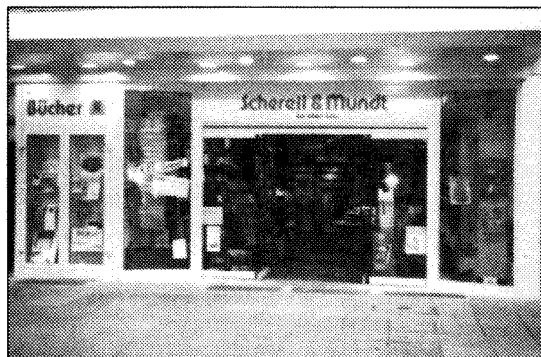

Scherell & Mundt in der Lo
Mainz, Lotharstraße 26

Das ist auch die
Jura-Buchhandlung
mit gr. EDV-Abteilung

Scherell & Mundt

Scherell & Mundt:
betreut Ihre Zeitschriften- und
Fortsetzungsabonnements zuverlässig... auch zu Studentenpreisen!

Übungen

- 107 Makroökonomische Übungen (GS)
[2-std.]
N. N.
Z. u. O. w. noch bekanntgegeben
- 108 Wirtschaftstheoretische Übungen für Fortgeschrittene [2-std.]
G. Traud, T. Trauth
Fr 8-10 — RW 2

Kolloquien

- 109 Kolloquium zur Umwelt- und Allokationstheorie [2-std.]
H. Bartmann
Do 16-18 — Hs II
- 110 Kolloquium für Examenskandidaten [2-std.]
H. Bartmann
Z. u. O. w. noch bekanntgegeben

Seminare

- 111 Seminar zur Wirtschaftstheorie und Umweltökonomie [2-std.]
H. Bartmann
Z. u. O. w. noch bekanntgegeben
- 112 Seminar aus Arbeitsmarkttheorie [2-std.]
I. Kubin
Z. u. O. w. noch bekanntgegeben
Blockveranstaltung
- 113 Wirtschaftstheoretisches Seminar [2-std.]
G. Laven
Z. u. O. w. noch bekanntgegeben
Blockveranstaltung

VOLKSWIRTSCHAFTSPOLITIK**Vorlesungen**

- 114 Wettbewerbspolitik [4-std.]
H. Bartling
Mo 14-16, Di 12-14 — Hs S 1
- 115 Regionalpolitik (als Teil von Spezielle Wettbewerbspolitik II) [2-std.]
H. Bartling
Di 8-10 — RW 2
- 116 Gesundheitsökonomik [2-std.]
A. Prinz
Do 14-16 — RW 6
- 117 Stabilisierungspolitik [4-std.]
A. Prinz
Di 16-18 — Hs N 2
Do 10-12 — Hs 8
- 118 Grundlagen der Wirtschaftspolitik [4-std.]
W. Zohlhöfer
Di 10-12, Mi 8-10 — Hs 8
- 119 Inflationstheorie [2-std.]
W. Zohlhöfer durch P.-G. Schmidt
Fr 12-14 — Hs II

Übungen

- 120 Übung zur Sozialpolitik [2-std.]
A. Prinz
Mi 12-14 — RW 6
- 121 Wirtschaftspolitische Übungen für Fortgeschrittene [2-std.]
W. Zohlhöfer
Mi 13-15 — Hs N 1

Kolloquium

- 122 Kolloquium zur Verkehrspolitik [1-std.]
G. Becker
14-tägl.: Mo 18-20 — Hs II



WIESBADEN, GERICHTSSTRASSE 9
Haltestelle der Linie 6

Und das ist noch eine
Jura-Buchhandlung

Scherell & Mundt

Scherell & Mundt:
mit dem Know-how und dem
freundlichen Personal für
alle Literatur-Belange!

Seminare

- 123 Wirtschaftspolitisches Forschungs- und Doktorandenseminar [2-std.]
H. Bartling, W. Zohnhöfer
Z. u. O. w. noch bekanntgegeben
- 124 Wirtschaftspolitisches Seminar [2-std.]
W. Zohnhöfer
Z. u. O. w. noch bekanntgegeben
Blockveranstaltung

FINANZWISSENSCHAFT**Vorlesungen**

- 125 Besondere Steuerlehre [4-std.]
R. Peffekoven
Mo 10-12, 16-18, Di 10-12 — Hs S 1
Ab 14.11.1994 bis Semesterende,
Mo 16-18 ab 21.11.-19.12.1994
- 126 Internationale Finanzordnung (Wahlfach) [2-std.]
R. Peffekoven
Di 16-18 — Hs III
- 127 Umweltökonomik [2-std.]
G. Tillmann
Mi 10-12 — Hs I

Übungen

- 128 Repetitorium für Examenskandidaten [2-std.]
R. Peffekoven
Mo 16-18 — Hs III
Beginn: 19.12.1994
- 129 Finanzwissenschaftliche Übungen für Fortgeschrittene [2-std.]
G. Tillmann
Do 12-14 — Hs N2

Seminare

- 130 Finanzwissenschaftliches Seminar [2-std.]
R. Peffekoven
Z. w. noch bekanntgegeben — RW II, R 80
Blockveranstaltung
- 131 Finanzwissenschaftliches Seminar
G. Tillmann
Z. u. O. w. noch bekanntgegeben
Blockveranstaltung

**BETRIEBSWIRTSCHAFTSLEHRE
(GRUNDSTUDIUM)****Vorlesungen**

- 132 Grundlagen der Betriebswirtschaftslehre I [2-std.]
J. Knoth
Do 8-10 — RW 1
- 133 Einführung in die Betriebswirtschaftslehre – Unternehmensplanspiel [2-std.]
R. Bronner
Fr 12-14 — Hs S 1
- 134 Einführung in die EDV für Wirtschaftswissenschaftler [2-std.]
M. Bongarth
Mi 8-10 — RW 1
- 135 Der Computer als Werkzeug [2-std.]
G. Maurer
Mi 16-18 — RW 1
- 136 Buchführung und Jahresabschluß [3-std.]
J. Schneider
Mo, Mi 10-12 — RW 1
- 137 Kosten- und Leistungsrechnung [2-std.]
G. Kaupe
Do 14-16 — RW 1
- 138 Methoden der Investitionsrechnung [2-std.]
K. Müller-Siebers
Do 17-19 — RW 1

Übungen

- 139 Übungen zu Grundlagen der Betriebswirtschaftslehre I [2-std.]
J. Knoth durch B. Hock
Mo 14-16 — Hs N2
Mi 12-14 — Hs 7
Fr 14-16 — Hs 7
- 140 Übung zu Grundlagen der Betriebswirtschaftslehre I [2-std.]
J. Knoth durch R. Fenske
Mo, Di 12-14, Fr 10-12 — RW 2

**BETRIEBSWIRTSCHAFTSLEHRE
(HAUPTSTUDIUM)****Vorlesungen**

- 141 Organisation und Führung [2-std.]
R. Bronner
Do 14-16 — Hs S 1

- 142 Grundzüge der betriebswirtschaftlichen Entscheidungstheorie [2-std.]
P. Vest
Mo 12-14 — Hs S 1
Bis einschließlich 19.12.1994
- 143 Grundlagen des Jahresabschlusses [2-std.]
J. Knoth
Mi 12-14 — RW 1
- 144 Investition und Finanzierung [2-std.]
S. Trautmann
Fr 10-12 — Hs S 1
- 145 Marketingtheorie [2-std.]
N. N.
Mi 14-16 — RW 1

Übungen

- 146 Übung zur Allgemeinen Betriebswirtschaftslehre [2-std.]
H. Kargl
Mo 8-10 — Aud. max.
- 147 Übung zur Allgemeinen Betriebswirtschaftslehre [2-std.]
N. N.
Mi 8-10 — RW 2

WAHLPFLICHTFÄCHER**Vorlesungen**

- 148 Operatives Controlling [2-std.]
K. Bellmann durch A. Hippe
Do 16-18 — RW 6
- 149 Strategisches Produktionsmanagement [2-std.]
K. Bellmann
Do 12-14 — RW 3
- 150 Fertigungstechnologien [2-std.]
K. Bellmann
Di 10-12 — Hs I

- 151 Organisationstheorie [1-std.]
R. Bronner
Mi 10-12 — RW 3
- 152 Planung und Entscheidung [2-std.]
R. Bronner, B. Schade
11.10.-15.10.1994, 9-17 — RW 1 - RW 6
Blockveranstaltung
- 153 Sonderbilanzen [2-std.]
J. Knoth
Do 10-12 — Aud. max.
- 154 Wirtschaftliches Prüfungswesen [2-std.]
J. Knoth
Do 16-18 — Hs N 2
- 155 Mark Strat [2-std.]
H. Simon
17.-20.10.1994 — RW 2-6
Blockveranstaltung
- 156 Finanzwirtschaft I [2-std.]
S. Trautmann
Mi 12-14 — RW 2
- 157 Internationales Finanzmanagement [2-std.]
S. Trautmann
Fr 12-14 — RW 2

Übungen

- 158 Kooperative Führung [2-std.]
R. Bronner, V. Wiemann
19.-22.10.1994 — Archiv (Alte Mensa)
Blockveranstaltung
- 159 4 GL-Programmierung [2-std.]
S. König
Z. w. noch bekanntgegeben — PC-Pool (00/265)
- 160 Übung zu Datenbanksystemen [2-std.]
G. Maurer
Z. w. noch bekanntgegeben — PC-Pool

**Zweimal in Mainz, einmal in Wiesbaden –
immer da für Fachbücher aus
Recht, Wirtschaft, Steuern und EDV**

IHRE FACHBUCHHANDLUNG
Scherell & Mundt

55116 MAINZ: Kaiser-Friedrich-Straße 6
Tel. 061 31-23 19 41 · Fax 22 81 79
Lotharstraße 26 · Tel. 061 31-22 24 76
65185 WIESBADEN: Gerichtsstraße 9
Tel. 06 11-3 08 23 66 · Fax 3 08 23 68

Seminare

- 161 Forschungsseminar für Doktoranden und Diplomanden [2-std.]
K. Bellmann
Do 18-20 — RW 6
- 162 Planspiel zum Investitionsmanagement [2-std.]
U. Mildenberger
Di 16-18 — RW 5
- 163 Innovation und Technologien [2-std.]
K. Bellmann
Di 14-16 — RW 5
- 164 Organisations-Seminar [2-std.]
R. Bronner
Fr 14-16 — RW 5
- 165 Wahlfach-Seminar [2-std.]
J. Knoth
Z. u. O. w. noch bekanntgegeben
Blockveranstaltung
- 166 Forschungsseminar für Diplomanden und Doktoranden [2-std.]
S. Trautmann
Mi 16-18 — RW 6
- 167 Seminar zur Finanzwirtschaft [2-std.]
S. Trautmann
Mi 10-12 — RW 6

MATHEMATIK, STATISTIK,
ÖKONOMETRIE

Vorlesungen

- 168 Zeitreihenanalyse I [2-std.]
G. Laven
Do 16-18 — Hs V
- 169 Mathematik für Wirtschaftswissenschaftler A (GS) [2-std.]
G. Schmidt
Fr 17-19 — RW 1
- 170 Statistische Methodenlehre II (GS) [4-std.]
P. Schulze
Do, Fr 10-12 — RW 1
- 171 Methoden der Wirtschaftsprognose [2-std.]
P. Schulze
Fr 13-15 — Hs IV
- 172 Schätztheorie [2-std.]
E. Härter
Do 10-12 — RW 3
- 173 Markov-Ketten und Warteschlangen [2-std.]
E. Härter
Di 10-12 — RW 3

Übungen

- 174 Übungen zur Mathematik für Wirtschaftswissenschaftler A – in Gruppen (GS) [2-std.]
G. Laven
Z. u. O. w. noch bekanntgegeben
- 175 Übungen zur Statistischen Methodenlehre II (in mehreren Gruppen) (GS) [2-std.]
P. Schulze durch Mitarb.
Z. u. O. w. noch bekanntgegeben

ES GEHT UM EUREN URLAUB!

Schaut doch mal rein, in
**das Reisebüro auf
dem Campus.**

Wir bieten
**Flugreisen zu
Studentenpreisen**

Übrigens:
Wir stellen **internationale
Studentenausweise** aus.

Ihr findet uns auf dem Campus:
**im Studentenhaus,
gegenüber der Mensa,**
Telefon: 0 61 31-3 10 71
oder in der Innenstadt in Mainz:
Mailandsgasse 5, Telefon: 0 61 31-23 39 18

SHR **SHR REISEBÜRO
2X IN MAINZ**

- 176 Übung Statistik/Mathematik für Fortgeschrittene [2-std.]
A. Förster
 Di 8-10 — Hs VII
- 177 Statistisch-ökonomische Übungen für Fortgeschrittene [2-std.]
P. Schulze durch Mitarb.
 Z. u. O. w. noch bekanntgegeben

Kolloquien

- 178 Kolloquium zur Ökonometrie und mathematischen Wirtschaftstheorie für Examenssemester [2-std.]
G. Laven
 Z. u. O. w. noch bekanntgegeben
- 179 Statistisch-ökonomisches Kolloquium für Examenssemester [1-std.]
P. Schulze
 14-tägl.: Do 12-14 — Hs IV

Seminare

- 180 Seminar Stochastik [2-std.]
E. Härter
 Fr 10-12 — RW 6
- 181 Seminar Ökonometrie [2-std.]
G. Laven
 Z. u. O. w. noch bekanntgegeben
 Blockveranstaltung

WIRTSCHAFTS- UND SOZIALGESCHICHTE

Vorlesung

- 182 Deutsche Wirtschafts- und Sozialgeschichte im Zeitalter der Industrialisierung [2-std.]
V. Hentschel
 Mi 10-12 — RW 4

Übung

- 183 Lektürekurs zur Wirtschafts- und Sozialgeschichte [2-std.]
V. Hentschel
 Mi 12-14 — RW 5

Seminare

- 184 Seminar zur Wirtschafts- und Sozialgeschichte [2-std.]
V. Hentschel
 Z. u. O. w. noch bekanntgegeben
- 185 Seminar zur Wirtschafts- und Sozialgeschichte [2-std.]
V. Hentschel durch U. Albrecht
 Do 16-18 — RW 5

WIRTSCHAFTSPÄDAGOGIK

Vorlesungen

- 186 Einführung in die Wirtschaftspädagogik (GS) [2-std.]
K. Beck
 Di 16-18 — Hs N 1
- 187 Didaktik der kaufmännischen Berufserziehung II [2-std.]
K. Beck
 Do 16-18 — Aud. max.
- 188 Methoden der betrieblichen Aus- und Weiterbildung [2-std.]
N. N.
 Do 12-14 — Aud. max.
- 189 Lernen in Zusammenhängen in kaufmännischen Berufsschulen [2-std.]
N. N.
 Mi 16-18 — Hs N2

Übungen im Grund- und Hauptstudium

- 190 Sozialisierungstheoretische Grundlagen der Berufserziehung (GS) [2-std.]
C. Lenhart
 Do 11-13 — Hs V
- 191 Informationstechnische Bildung [2-std.]
C. Lenhart
 Mi 11-13 — Hs V
- 192 Lehrplananalyse (GS) [2-std.]
G. Minnamaier
 Mi 12-14 — RW 3
- 193 Qualitative und quantitative Verfahren zur Lehrplan- und Lehrbuchanalyse (GS) [2-std.]
G. Minnamaier
 Do 8-10 — Hs V
- 194 Messung der moralischen Urteilskompetenz [2-std.]
S. Lüdecke
 Di 16-18 — RW 3
- 195 Methoden der Unterrichtsbeobachtung [2-std.]
S. Lüdecke
 Mi 14-16 — RW 4
- 196 Pädagogische Diagnostik in der kaufmännischen Berufserziehung [2-std.]
C. Sczesny
 Fr 12-14 — Hs I
- 197 Erziehungswissenschaftliche Forschungsmethoden [2-std.]
C. Sczesny
 Fr 8-10 — Hs I

- 198 Arbeiten und Lernen in kaufmännischen Modellunternehmen [2-std.]
N. N.
Mi 14-16 — RW 3

Kolloquien

- 199 Kolloquium für Examenskandidaten [1-std.]
K. Beck
14-tägl.: Do 10-12 — RW 6
- 200 Kolloquium für Doktoranden und Diplomanden [1-std.]
K. Beck
14-tägl.: Do 10-12 — RW 6

Seminare

- 201 Werterziehung in der kaufmännischen Berufsausbildung [2-std.]
K. Beck
Di 10-12 — Hs II

- 202 Die Bewältigung von Komplexität und Dynamik als Herausforderung für die berufliche Bildung [2-std.]
N. N.
Do 10-12 — Hs I

FREMDSPRACHEN**Übung**

- 203 Reading and Discussing Newspaper articles (Mainly Business News) [2-std.]
P. Erlebach
Fr 15-17 — Hs V

Seminar

- 204 Public Life and Institutions in Britain and the USA [2-std.]
P. Erlebach
Mo 17-19 — Hs V

COPY - PRINT GmbH**Bonifaziusplatz 3**

Tel./Fax: 06131/675606

Copy- und Computer-Center
Mainz**An der Allee 148**

Tel.: 06131/382386

Fax: 06131/382382

Kopien A4 und A3

Bindungen

Computerausdrucke

Desktop-Publishing

Scanarbeiten

Computer-Hard- und Software

Umbau und Erweiterungen**von bestehenden****Computer-Systemen****aller Art !!**

Kopien A4 und A3

Farbkopien A4 bis A1

von 50% bis 1200%

Bindungen

Auftragskopien

Desktop-Publishing

Computer-Hard-

und Software

Forden Sie uns !!!

Fachbereich 04: Medizin

- Postanschrift: 55131 Mainz
- Diensträume: Obere Zahlbacher Straße 63, Gebäude 912, Fax 17-34 87
- Dekan: N. N.
- Prodekan:
Univ.-Prof. Dr. med. Sven Olaf HOFFMANN
- Sekretariat: Elisabeth SELTMANN,
Tel. 17-31 80/34 75/73 86
- Promotionen: Bettina KRÖHLER,
Sprechzeiten Mo-Fr 9-12, Tel. 17-31 86
- Habilitationen: Gisela RUMSEY,
Sprechzeiten Mo-Fr 9-12, Tel. 17-28 32
- Haushalt: Heidemarie BRAUN,
Sprechzeiten Mo-Do 11.30-15.30, Tel. 17-34 82;
Roswitha HEBEL, Sprechzeiten Mo-Do 9-12,
Fr 9-11, Tel. 17-27 71
- Poststelle: Renate RUNKEL, Tel. 17-34 81

Bereichsausschuß Vorklinik

- Duesbergweg 6 (Campus universitatis)
- Postanschrift: 55099 Mainz, Fax 39-59 46

- Vorsitzender: Hochschuldozent Prof. Dr. med. Hans-Joachim BRETER
- Stellvertretender Vorsitzender:
Univ.-Prof. Dr. med. Peter VAUPEL
- Sekretariat: Gisela SCHUHMACHER,
Duesbergweg 6, Zi. 01-633,
Sprechzeiten Mo-Fr 9-11, Tel. 39-59 46

Bereichsausschuß Klinisch-Theoretische Institute

- Postfach 39 60, Obere Zahlbacher Straße 67,
55131 Mainz, Fax 39-23 59
- Vorsitzender:
Univ.-Prof. Dr. med. Sucharit BHAKDI,
Tel. 17-73 41
- Stellvertretender Vorsitzender:
Univ.-Prof. Dr. med. Konrad LÖFFELHOLZ,
Tel. 17-32 60
- Sekretariat: Ingrid MAKOWIECKI,
Obere Zahlbacher Straße 67, Zi. 945,
Tel. 17-73 42, Sprechzeiten Mo-Fr 9-12

Informationen für Studierende

Studiendekan des Fachbereichs Medizin

und Beauftragter für Studienfachberatung für den Bereich Klinik (zugleich Unterrichtsbeauftragter für den 1., 2. und 3. klinischen Studienabschluß):

- Univ.-Prof. Dr. R. WANITSCHKE,
Sprechzeiten Di-Do 11-11.30
Sekretariat: Maria-Theresia HERRMANN,
Sprechzeiten Mo-Do 9.30-11.30,
Tel. 17-31 85, Fax 17-34 87
Diensträume: Obere Zahlbacher Straße 63,
1. OG, Zi. 01-413, 55131 Mainz

Studienbeauftragter für den Bereich Vorklinik:

- Dr. K. BRODDA,
Sprechzeiten Di, Do 13-13.30
Sekretariat: Edelgard NEUFURTH,
Tel. 39-57 99, Sprechzeiten Mo-Fr 9-12
Diensträume: Duesbergweg 6 (Campus universitatis), Zi. 01-430

Einführungsveranstaltungen für Studienanfänger, Fach- und Hochschulortwechsler für Medizin und Zahnmedizin:

Di, 18.10.1994, 10-11, 14-15, Becherweg 13, Hs 19 (Campus universitatis)

Vertrauensdozenten für Ausländische Studierende

BEREICH VORKLINIK:

- Univ.-Prof. Dr. rer. nat. D. PETUTSCHNIGK,
Anatomisches Institut, Becherweg 13, Zi. 01-464, Tel. 39-25 32, Sprechzeiten n. V.
Vertreter: Univ.-Prof. Dr. med. E. STOFFT, Anatomisches Institut, Becherweg 13, Tel. 39-21 72, Sprechzeiten n. V.
Sekretariat: R. DECHAU, Zi. 01-494,
Tel. 39-27 22, Sprechzeiten Mo-Fr 10-11

BEREICH KLINISCH-THEORETISCHE INSTITUTE:

- Univ.-Prof. Dr. med. H. KILBINGER, Zi. 1348,
Tel. 17-73 79, Sprechzeiten n. V., Obere Zahlbacher Straße 67

BEREICH KLINIKUM:

- Hochschuldozent Prof. Dr. N. TREESE, II. Medizinische Klinik, Reisingerweg 2, Tel. 17-72 65,
Dr. H. GAMM, III. Medizinische Klinik, Abteilung für Hämatologie, Naunynweg 1, Zi. 203, 2. Stock, Tel. 17-72 43, Sprechzeiten n. V., Sekretariat: Tel. 17-72 44

Beauftragter für die Ausstellung von Leistungsnachweisen gemäß BaföG:

- Univ.-Prof. Dr. rer. nat. D. PETUTSCHNIGK, Anatomisches Institut, Becherweg 13 (Campus universitatis), Tel. 39-25 32
Stellvertreter: Univ.-Prof. Dr. med. E. STOFFT, Anatomisches Institut, Becherweg 13, Tel. 39-21 72
Sekretariat: R. DECHAU, Zi. 01-474,
Tel. 39-22 39, Sprechzeiten Mo-Fr 10-11

Unterrichtsbeauftragte der Studienfächer der Medizin:**Vorklinik:**

- *Anatomie:* Univ.-Prof. Dr. E. STOFFT, Anatomisches Institut, Tel. 39-21 72
- *Physiologie:* Prof. Dr. G. BÖHMER, Institut für Physiologie und Pathophysiologie
- *Physiologische Chemie:* Univ.-Prof. Dr. Dr. B. SCHMIDT, Institut für Physiologische Chemie und Pathobiochemie, Tel. 39-59 22
- *Psychologie:* Univ.-Prof. Dr. G. HUPPMANN, Abt. f. Med. Psychologie u. Med. Soziologie, Tel. 39-59 04

Klinik:

- *Hygiene:* Hochschuldozent Prof. Dr. H. DUNKELBERG, Hygiene-Institut, Obere Zahlbacher Straße 67, Tel. 17-31 61
- *Mikrobiologie:* Univ.-Prof. Dr. rer. nat. M. LOOS, Institut für Medizinische Mikrobiologie, Obere Zahlbacher Straße 67, Tel. 17-72 37, 17-31 44
- *Geschichte der Medizin:* Univ.-Prof. Dr. phil. W. F. KÜMMEL, Medizinhistorisches Institut, Am Pulverturm 13, Tel. 17-73 55
- *Arbeits- und Sozialmedizin:* Univ.-Prof. Dr. med. J. KONIETZKO, Institut für Arbeits- und Sozialmedizin, Obere Zahlbacher Straße 67, Tel. 17-32 33
- *Immunologie:* Univ.-Prof. Dr. med. E. RÜDE, Institut für Immunologie, Obere Zahlbacher Straße 67, Tel. 17-72 88
- *Pharmakologie:* Univ.-Prof. Dr. H. KILBINGER, Obere Zahlbacher Straße 67, Tel. 17-73 79
- *Rechtsmedizin:* Univ.-Prof. Dr. Dr. R. URBAN, Institut für Rechtsmedizin, Pulverturm 3, Tel. 17-21 79
- *Anästhesiologie:* Univ.-Prof. Dr. med. M. HALMAGYI, Klinik für Anästhesiologie, Ehrlichweg 5, Tel. 17-71 72
- *Augenheilkunde:* PD Dr. N. PFEIFFER, Augenklinik, Helmholtzweg 1, Tel. 17-71 32

- *Chirurgie:* Dr. med. H. MENKE, Chirurgische Klinik, Ehrlichweg 6, Tel. 17-20 75
- *Dermatologie:* Prof. Dr. med. P. SCHRAMM, Hautklinik, Helmholtzweg 16, Tel. 17-72 59
- *Gynäkologie und Geburtshilfe:* Univ.-Prof. Dr. med. P. BROCKERHOFF, Klinik für Geburtshilfe und Frauenkrankheiten, Semmelweisweg 5, Tel. 17-73 16
- *Hals-Nasen-Ohren-Heilkunde:*
PD Dr. J. MAURER, Hals-Nasen-Ohren-Klinik, Helmholtzweg 1, Tel. 17-27 95
- *Innere Medizin I:* Univ.-Prof. Dr. med. R. WANNITSCHKE, I. Med. Klinik und Poliklinik, Naunynweg, Tel. 17-71 18
- *Innere Medizin II:* Hochschuldoz. Prof. Dr. med. N. TREESE, II. Med. Klinik und Poliklinik, Billrothweg 2, Tel. 17-72 65
- *Innere Medizin III:* PD Dr. G. ZEILE, Abteilung für Hämatologie, Naunynweg 1, Tel. 17-71 48
- *Neurochirurgie:* PD Dr. R. SCHUBERT, Neurochirurgische Klinik, Czernyweg 9a, Tel. 17-21 13
- *Neurologie:* Dr. med. F. THÖMKE, Klinik und Poliklinik für Neurologie, Pettenkoferweg 5, Tel. 17-22 22
- *Orthopädie:* PD Dr. Ch. HOPF, Orthop., Billrothweg 6, Tel. 17-73 74
- *Pädiatrie:* Univ.-Prof. Dr. med. B.-K. JÜNGST, Kinderklinik, Czernyweg 1, Zi. Nr. 68, Tel. 17-73 28
- *Pathologie:* PD Dr. med. St. STÖRKEL, Institut für Pathologie, Reisingerweg 4, Zi. Nr. 01-110, Tel. 17-32 69
- *Psychiatrie:* Dr. med. N. SEYFEDDINIPUR, Psychiatrische Klinik und Polikl., Untere Zahlbacher Straße 8, Tel. 17-73 38
- *Psychotherapie:* PD Dr. med. U. T. EGGLE, Klinik für Psychosomatische Medizin und Psychotherapie, Untere Zahlbacher Straße 8, Zi. 1.614, Tel. 17-73 44

- *Radiologie*: Univ.-Prof. Dr. med. J. KUTZNER, Institut für Klinische Strahlenkunde, Bau 4a, Keller, Naunynweg 9, Tel. 17-71 25
- *Statistik und Dokumentation*: Univ.-Prof. Dr. med. G. HOMMEL, Institut für Med. Statistik und Dokumentation, Obere Zahlbacher Straße 69, Zi. Nr. 108, Tel. 17-32 32
- *Urologie*: Prof. Dr. St. MÜLLER, Urologische Klinik, Pettenkoferweg, Bau 604, Zi. E 223, Tel. 17-72 03
- *Allgemeinmedizin*: Prof. Dr. med. G. FAUST, Münsterplatz 10, 55116 Mainz, Tel. 22-06 02

Studienfächer und -abschlußmöglichkeiten

- **Medizin**: Staatsexamen; Promotion, die eine Abschlußprüfung voraussetzt.
- **Zahnmedizin**: Staatsexamen; Promotion, die eine Abschlußprüfung voraussetzt.
- **Zulassungsbeschränkungen**: Das Studium der Medizin und der Zahnmedizin ist zulassungsbeschränkt; Bewerbungen sind an die ZVS, Sonnenstraße 171, 44128 Dortmund, zu richten.

Studien-, Prüfungs- und Promotionsordnungen

STAATSEXAMEN

Medizin

Die Studienordnung des Fachbereichs Medizin der Johannes Gutenberg-Universität Mainz im Rahmen der Ausbildungs- und Studienordnung für das Studium der Medizin ist im Studiendekanat des Fachbereichs Medizin erhältlich.

»Approbationsordnung für Ärzte« (ÄAppO) vom 28.10.1970 in der Fassung der Bekanntmachung vom 14.7.1987 (BGBl. I, S. 1593) und 7. Verordnung zur Änderung der Approbationsordnung für Ärzte vom 21.12. 1989. (Die Approbationsordnung ist zu beziehen vom Deutschen Ärzte-Verlag GmbH, Lövenich, Kreis Köln.)

- **Organisation und Durchführung des mündlichen Abschnitts in der Ärztlichen Vorprüfung (ÄAppO)**. Beauftragter: Hochschuldozent Prof. Dr. H. J. BRETER. Vertreter: Univ.-Prof. Dr. Dr. B. SCHMIDT
- **Organisation und Durchführung der mündlichen Prüfungen im 2. Abschnitt der Ärztlichen Prüfung (ÄAppO)**. Beauftragter: N. N.
- **Prüfungskommission für den mündlichen Teil des 3. Abschnitts der Ärztlichen Prüfung (ÄAppO)**. Vorsitzender: Univ.-Prof. Dr. Dr. K.-H. MEYER ZUM BÜSCHENFELDE. Vertr.: Univ.-Prof. Dr. M. THELEN
- **Landesprüfungsamt für Studierende der Medizin und Pharmazie**: s. S.69

Zahnmedizin

Der Studienplan für das Studium der Zahn-, Mund- und Kieferheilkunde an der Johannes Gutenberg-Universität Mainz ist im Geschäftszimmer der Klinik und Polikliniken für Zahn-, Mund- und Kieferkrankheiten erhältlich.

Approbationsordnung für Zahnärzte in der Fassung vom 19. 6. 1964, zuletzt geändert durch die Röntgenverordnung vom 8. 1. 1987 (BGBl. I, S. 114).

- **Ausschuß für die naturwissenschaftliche und zahnärztliche Vorprüfung**. Vorsitzender: Univ.-Prof. Dr. P. VAUPEL. Vertreter: Univ.-Prof. Dr. D. PETUTSCHNIGK; Univ.-Prof. Dr. Dr. B. SCHMIDT
- **Ausschuß für zahnärztliche Prüfung**. Vorsitzender: Univ.-Prof. Dr. H. MÜNTEFERING. Vertreter: Univ.-Prof. Dr. K. EWE, Univ.-Prof. em. Dr. H. MARX
Geschäftsstelle: Ursula BICHMANN, Landesprüfungsamt für Studierende der Medizin und Pharmazie, Bauhofstraße 9, Geschäftsräume: Stiftsstraße 1-3, 55116 Mainz, Sprechzeiten: Mo-Fr 9-12, Tel. 16-44 60, Fax 16-20 15, s. S. 69

PROMOTION

Die Promotionsordnung des Fachbereichs Medizin der Johannes Gutenberg-Universität Mainz ist im Dekanat, Promotionsbüro, Tel. 31 86, erhältlich.

Der Fachbereich Medizin verleiht den akademischen Grad eines Doktors der Medizin (Dr. med.), eines Doktors der Zahnmedizin (Dr. med. dent.) sowie eines Doktors der physiologischen Wissenschaften (Dr. rer. physiol.).

Institut für medizinische und pharmazeutische Prüfungsfragen

Große Langgasse 8, 55116 Mainz,
Tel. 28-13-0

Anschrift der Fachschaften

- Medizin Vorklinik, Becherweg 13, Anatomisches Institut, Zi. 00-414. Tel. 39-34 65, 55131 Mainz
- Medizin Klinik, Obere Zahlbacher Straße 63, UG, Tel. 17-25 37, 55131 Mainz

- Zahnmedizin Vorklinik, Becherweg 13, Anatomisches Institut, Zi. 00-412, Tel. 39-33 90, 55099 Mainz
- Zahnmedizin Klinik, Augustusplatz 2, Keller, Tel. 17-28 62, 55131 Mainz

Wissenschaftliche Einrichtungen

Integrierte wissenschaftliche Einrichtungen mit eigener Leitung und eigener Verwaltung.

Bereich Vorklinik

Die wissenschaftlichen Einrichtungen des Bereichs Vorklinik befinden sich auf dem Campus universitatis, 55099 Mainz, Fax 39-59 46

Anatomisches Institut

- Becherweg 13, Fax 39-54 01
- Postanschrift: 55099 Mainz
- Leitung: Univ.-Prof. Dr. E. SCHULTE, Sekretariat: R. DECHAU, Zi. 1494, Tel. 39-27 22, Ch. HOFFMANN, Zi. 1474, Tel. 39-22 39
Univ.-Prof. Dr. L. VOLLRATH, Tel. 39-23 62, Sekretariat: U. HULICK, G. SEEWALD, Tel. 39-23 61, Fax 39-37 19
- Universitätsprofessoren:
Dr. M. KONERDING, Tel. 39-25 49,
Dr. D. PETUTSCHNIGK, Tel. 39-25 32,
Dr. E. STOFFT, Tel. 39-21 72
- Hochschuldozent:
Dr. S. REUSS, Tel. 39-32 07
- Wissenschaftliche Assistenten:
Dr. D. NOHR, Dr. A. ZSCHÄBITZ
- Wiss. Mitarbeiter: Dr. P. HUHNS, Dr. C. KHALDPOUR, Dr. V. KRAHN, Dr. Th. MÜLLER, Dr. J. RIENÄCKER, Dr. J. RUDE, M. SCHÄFER, Dr. J. SCHENDA, Dr. R. SPESSERT

Institut für Physiologie und Pathophysiologie

- Duesbergweg 6, Fax 39-57 74
- Postanschrift: 55099 Mainz

PHYSIOLOGIE:

- N. N., Tel. 39-59 44,
Sekretariat: I. MENZEL, Tel. 39-59 44
- Universitätsprofessoren:
Dr. Dr. W. BARNIKOL, Tel. 39-59 78,
Dr. R.-D. TREEDE, Tel. 39-57 15
- Hochschuldozent:
Prof. Dr. G. BÖHMER, Tel. 39-57 70

- Wiss. Mitarbeiter: Dr. J. BERGELER, Dr. K. BRODDA, Dr. K. GROEBE, Dr. W. MAGERL, H. VOGEL

PATHOPHYSIOLOGIE:

- Univ.-Prof. Dr. P. VAUPEL, M.A./Univ. Harvard, Tel. 39-59 29,
Sekretariat: H. RAHN, S. BUA, Tel. 39-59 29
- Universitätsprofessoren:
Dr. W. MÜLLER-KLIESER, Tel. 39-57 61,
Dr. R. ZANDER, Tel. 39-59 30
- Wiss. Mitarbeiter:
D. BICKES-KELLEHER, Ph. D., Dr. M. FRIEG,
Dr. W. LANG, Dr. O. THEWS, Dipl.-Biol. S. WALENTA

Institut für Physiologische Chemie und Pathobiochemie

- Duesbergweg 6
- Postanschrift: 55099 Mainz
- Geschäftsführender Leiter:
Univ.-Prof. Dr. A. MAELICKE, Tel. 39-59 12,
Institutssekretariat:
G. ZIMMERMANN, Tel. 39-59 19

PHYSIOLOGISCHE CHEMIE:

- Univ.-Prof. Dr. A. MAELICKE, Tel. 39-59 12,
Sekretariat:
V. WÖLFLE, Tel. 39-59 11, Fax 39-35 36
- Universitätsprofessoren:
Dr. D. WEINBLUM, Tel. 39-59 37,
Dr. E. J. ZÖLLNER (beurlaubt)
- Hochschuldozent:
Prof. Dr. J. ARENDES, Tel. 39-59 36
- Wiss. Assistenten:
Dr. E. LANG, Tel. 39-57 88,
Dr. S. REINHARDT-MAELICKE, Tel. 39-57 88,
Dr. M. RENTROP, Tel. 39-57 87,
Dr. A. SCHRATTENHOLZ-HAMMAR,
Tel. 39-59 97

- Wiss. Mitarbeiter:
Dr. R. BLASBERG, Tel. 39-59 64,
Dr. M. GEISERT, Tel. 39-58 96

PATHOBIOCHEMIE:

- Univ.-Prof. Dr. W. MÜLLER-ESTERL,
Tel. 39-58 90,
Sekretariat:
S. HOLZ, Tel. 39-58 90, Fax 39-57 92
- Universitätsprofessor:
Dr. Dr. B. SCHMIDT, Tel. 39-59 22
- Hochschuldozent:
Prof. Dr. H.-J. BRETER, Tel. 39-59 09
- Wiss. Assistenten:
Dr. W. JAHNEN-DECHENT, Tel. 39-57 93,
Dr. Ch. SCHRÖDER, Tel. 39-57 93
- Wiss. Mitarbeiter:
Dr. A. MAIDHOF, Tel. 39-52 27

**ABTEILUNG FÜR ANGEWANDTE
MOLEKULARBIOLOGIE**

- Leitung:
Univ.-Prof. Dr. W. E. G. MÜLLER, Tel. 39-59 10
Sekretariat:
D. LUTZ, Tel. 39-57 89, Fax 39-52 43
- Hochschuldozenten:
Prof. Dr. Dr. H.-C. SCHRÖDER, Tel. 39-57 91,
PD Dr. M. BACHMANN (Hermann- und Lilly-
Schilling-Stiftungsprofessur), Tel. 39-57 95

**Abteilung für Medizinische Psycho-
logie und Medizinische Soziologie**

- Duesbergweg 6, Fax 39-27 50
- Postanschrift: 55099 Mainz
- Leitung: Univ.-Prof. Dr. G. HUPPMANN,
Sekretariat:
H. BAUS, Tel. 39-59 04, Fax 39-27 50
- Honorarprofessor:
Dr. W. FISCHER-ROSENTHAL
- Wiss. Mitarbeiter: Dr. F. ALTENHOFEN, S.
FISCHBECK, A. KLUG, P. NAGEL, A. RÜBEL-
MANN

Bereich Klinisch-Theoretische Institute**Institut für Medizinische Mikrobiologie
und Hygiene**

- Obere Zahlbacher Straße 67 (Hochhaus),
Gebäude 905, Fax 39-23 59
- Postanschrift:
Obere Zahlbacher Str. 67, 55131 Mainz
- Leitung:
Univ.-Prof. Dr. S. BHAKDI, Tel. 17-73 41,
Sekretariat: I. MAKOWIECKI, Tel. 17-73 42,
Sprechzeiten 8-17, Zi. 945
- Krankenhaushygiene:
Sekretariat: S. JUNG Tel. 17-32 25,
Wiss. Mitarbeiter: Dr. R. MACHMERTH
- Universitätsprofessoren:
Dr. M. LOOS, Tel. 17-72 37/31 44,
Dr. R. E. STREECK, Tel. 17-32 09
- Wiss. Mitarbeiter: Dr. S. DANIELLO, Dr. Ch.
VON EICHEL-STREIBER, Dr. R. GENITSARIO-
TIS, Dr. G. GRUBER, Dipl.-Biol. A. HAVER-
KAMP, Dr. M. HUSMANN, Dr. D. JONAS, M.
KAUL, M. LINGEN, Dr. C. MANGOLD, Dr. E.
MARTIN, Dipl.-Ing., Apoth. R. NAGEL, Dr. M.
PALMER, Dr. M. SAPP, P. TRINDER, Dr. A.
WALEV, Dr. I. WALEV, Dr. K. WEISE, Dr. U.
WELLER

ABTEILUNG FÜR HYGIENE

- Obere Zahlbacher Str. 67 (Hochhaus),
Gebäude 905, Fax 17-66 28
- Postanschrift:
Obere Zahlbacher Str. 67, 55131 Mainz
- Leitung: N. N.,
Sekretariat: G. ROHRBECK, Sprechzeiten
7.30-16, Zi. 708, Tel. 17-31 61
- Hochschuldozent:
Prof. Dr. H. DUNKELBERG, Tel. 17-31 59
- Privatdozent:
Dr. H. R. EDENHARDER, Tel. 17-31 63
- Wiss. Mitarbeiter:
Dr. I. BEUERMANN, Tel. 17-31 65,
Dr. Th. GEBEL, Tel. 17-31 53,
Dr. M. SPIELMANN, Tel. 17-31 64,
J. R. WITTIG, Tel. 17-31 49

Institut für Virologie

- Obere Zahlbacher Str. 67 (Hochhaus), Gebäude
905, Fax 39-23 59
- Postanschrift:
Obere Zahlbacher Str. 67, 55131 Mainz
- Leitung:
Univ.-Prof. Dr. M. J. REDDEHASE, Tel. 17-31 54,
Sekretariat: N. N., Zi. 708, Tel. 17-32 26

- Wiss. Assistent:
Dr. R. BARTENSCHLAGER
- Wiss. Mitarbeiter:
Dipl.-Biol. J. BERTHOLD, Dipl.-Biol. R. HOLT-APPELS, Dipl.-Biol. J. O. KOCH, Dipl.-Biol. M. LINGEN, Dipl.-Biol. V. LOHMANN, Dr. A. MAYER, Dr. J. PODLECH, Dr. M. RAPP, Dipl.-Biol. H.-P. STEFFENS, Dr. K. WEISE

Medizinhistorisches Institut

- Am Pulverturm 13, Gebäude 906, Fax 17-66 82
- Postanschrift:
Am Pulverturm 13, 55131 Mainz
- Leitung:
Univ.-Prof. Dr. W. F. KÜMMEL, Tel. 17-73 55,
Sekretariat: Brigitte MERL, Sprechzeiten
8-17, Zi. 00131, Tel. 17-73 56
- Bibliothek: Dipl.-Bibliothekarin C. WAURICK,
Dipl.-Bibliothekarin, Dipl.-Biol. G. DICK, Tel.
17-73 54, Zi. U 1124
- Hochschuldozenten:
Prof. Dr. K. D. FISCHER, Tel. 17-72 49,
Dr. G. LILIENTHAL, Tel. 17-71 92
- Wiss. Mitarbeiter:
Dr. M. KUTZER, Tel. 17-32 34

SOEMMERRING-FORSCHUNGSSTELLE GEMEINSAM MIT DER AKADEMIE DER WISSENSCHAFTEN UND DER LITERATUR MAINZ:

- Wiss. Mitarbeiter:
Dr. phil. F. DUMONT, Tel. 17-32 58 (Akademie
der Wissenschaften und der Literatur Mainz,
Tel. 5 77 32), St. GRUS M.A.
- Lehrbeauftragter:
PD Dr. K.-D. THOMANN, Tel. 17-71 92

MEDIZINHISTORISCHES JOURNAL

Zentralredaktion: M. BLASCZYK

Institut für Arbeits- und Sozialmedizin

- Obere Zahlbacher Straße 67 (Hochhaus),
Gebäude 905, Fax 17-66 80
- Postanschrift:
Obere Zahlbacher Straße 67, 55131 Mainz
- Leitung: Univ.-Prof. Dr. J. KONIETZKO,
Tel. 17-32 33/32 35,
Sekretariat: H. DISPER IN SAMPIETRO,
Zi. 302, Tel. 17-32 33/35
- Wiss. Mitarbeiter: Dr. D. JUNG, Tel. 17-32 02,
Dr. O. MAYER-POPKEN, Tel. 17-31 19, Dr. A.
MUTTRAY, Tel. 17-31 21, St. RIEDEL, Tel.
(06 71) 23 02, Dr. D. M. ROSE

Institut für Immunologie

- Obere Zahlbacher Straße 67 (Hochhaus),
Gebäude 905, Fax 39-23 59
- Postanschrift:
Obere Zahlbacher Straße 67, 55131 Mainz
- Leitung:
Univ.-Prof. Dr. E. RÜDE, Tel. 17-72 88
Sekretariat: A. KÖRBER, Tel. 17-72 88,
K. FETZER, Tel. 17-72 88
- Wiss. Mitarbeiter:
Dr. T. GERMANN, Tel. 17-33 50,
Dr. G. GRADEHANDT, Tel. 17-31 14,
Dr. K. RESKE, Tel. 17-71 56,
Dr. Ch. SCHEICHER, Tel. 17-32 29,
Dr. E. SCHMITT, Tel. 17-32 28,
Dr. R. ZECHER, Tel. 17-33 28

Pharmakologisches Institut

- Obere Zahlbacher Straße 67 (Hochhaus),
Gebäude 905, Fax 17-66 11
- Postanschrift: Obere Zahlbacher Straße 67,
55101 Mainz, Fax 17-66 11
- Geschäftsführender Leiter: Univ.-Prof. Dr.
U. FÖRSTERMANN, Tel. 17-71 70
Stellvertreter: Univ.-Prof. Dr.
K. LÖFFELHOLZ, Tel. 17-32 60,
Sekretariat: M. HASSEMER, Sprechzeiten
8-17, Zi. 1106, Tel. 17-71 70
- Sekretariat für studentische Angelegenheiten:
E. KIRSCHNITZKI, Sprechzeiten 8-12, Zi. 1111,
Tel. 17-31 71
- Universitätsprofessoren:
Dr. U. FÖRSTERMANN, Tel. 17-71 70,
Dr. K. LÖFFELHOLZ, Tel. 17-32 60,
Dr. H. NAWRATH, Tel. 17-72 98
- Hochschuldozent:
Prof. Dr. I. WESSLER, Tel. 17-73 98
- Wiss. Assistent: Dr. J. KLEIN
- Wiss. Mitarbeiter: Dr. E. I. CLOSS, Dr. I. GATH,
Dr. H. KLEINERT, Dr. P. SCHWARZ, J. WEGE-
NER

ABTEILUNG FÜR NEUROPHARMAKOLOGIE

- Obere Zahlbacher Straße 67 (Hochhaus),
Gebäude 905
- Postanschrift:
Obere Zahlbacher Straße 67, 55101 Mainz
- Leitung:
Univ.-Prof. Dr. H. KILBINGER, Tel. 17-73 79
- Wiss. Mitarbeiter: Dr. Th. GINAP

Institut für Toxikologie

- Obere Zahlbacher Straße 67 (Hochhaus), Gebäude 905, Fax 23 05 06
- Postanschrift:
Obere Zahlbacher Straße 67, 55131 Mainz
- Leitung: Univ.-Prof. Dr. F. OESCH, Sekretariat: I. BÖHM, A. GEISEL, D. KRÄMER, Sprechzeiten 8-17, Zi. 450, Tel. 23 17 20
- Hochschuldozenten: Prof. Dr. K.-L. PLATT, Tel. 17-43 70, Dr. R. WIESER, Tel. 17-30 66
- Privatdozent: Dr. P. STEINBERG
- Wiss. Mitarbeiter: Dr. M. ARAND, Dr. R. BECKER, Dr. B. DIENER, Dr. J. FUCHS, Dr. B. OESCH, Dr. A. SEIDEL

ABTEILUNG FÜR ANGEWANDTE TOXIKOLOGIE

- Obere Zahlbacher Straße 67 (Hochhaus), Gebäude 905
- Postanschrift:
Obere Zahlbacher Straße 67, 55131 Mainz

- Leitung: Univ.-Prof. Dr. B. KAINA, Tel. 17-32 46
- Wiss. Mitarbeiter: Dr. G. FRITZ, Dr. J. DOSCH

Institut für Rechtsmedizin

- Am Pulverturm 3, Gebäude 908, Fax 39-31 83
- Postanschrift:
Am Pulverturm 3, 55131 Mainz
- Leitung: Univ.-Prof. Dr. Ch. RITTNER, Tel. 17-73 87/35 11, Sekretariat: H. BERGWEILER, Sprechzeiten 8-17, Tel. 17-73 87/35 11
- Universitätsprofessoren:
Dr. Dr. R. URBAN, Tel. 17-21 79, Dr. G. WALTHER, Tel. 17-73 84
- Privatdozent: Dr. S. OGBUIHI
- Wiss. Mitarbeiter: Dr. J. BECKER, Akad. Direktor Dr. R. HACKEL, Dr. Th. KAUFMANN, Dr. G. LASCZKOWSKI, Dr. L. PENZES, Dr. L. PÖTSCH-SCHNEIDER, Dr. Th. RIEPERT, Dr. P. M. SCHNEIDER

Bereich Klinikum**Allgemeinmedizin**

- Am Pulverturm 13, 3. OG, Fax 17-66 01
- Lehrbeauftragte: Prof. Dr. G. FAUST, Dr. G. GERHARDT, Dr. J. HARDT, Dr. M. HINZ, Dr. P. HOFFMANN, Dr. K. HÜNTEN, Dr. W. MARIC-OEHLER, Dr. B. SCHMALTZ
- Weiterbildungsassistent: Dr. P. C. GÖTTLICH
- Sekretariat: G. VEIT, Tel. 17-32 40, Sprechzeiten Mo-Fr 9-11

Klinik für Anästhesiologie

- Ehrlichweg, Gebäude 505, Fax 17-66 49
- Postanschrift: 55101 Mainz
- Direktor: Univ.-Prof. Dr. Dr. h.c. W. DICK, Sekretariat: U. KRÄMER, Tel. 17-71 17
- Universitätsprofessoren:
Dr. M. HALMAGYI, Tel. 17-71 72,
Dr. J. JAGE, Tel. 17-72 73/71 76
- Hochschuldozent:
Dr. W. HEINRICHS, Tel. 17-71 75/67 55
- Oberarzt-/Kliniksekretariat:
M. POLLOK, Tel. 17-67 55,
S. WEX, Tel. 17-71 76,
S. ORTH, Tel. 17-67 55
- Privatdozent:
Dr. P.-P. KLEEMANN, Tel. 17-71 68/71 76
- Wiss. Mitarbeiter: H. ACHTERBERG, C. BAR-RACHINA SEGURA, A. BETZENBERGER, Dr.

E. BLOH, J. BRACHLOW, Dr. H. BROMKAMP, Dr. F. R. BROST, H. BUGGENHAGEN, Dr. J. COLLO, P. DIEHL, C. DIETZ, Dr. S. DOETSCH, Dr. D. DUDA, Dr. B. EBERLE, Dr. M. EINIG, Dr. D. ELICH, Dr. K. ERDMANN, Dr. P. FAUST, Dr. U. FAUTH, K. FICHTNER, S. FIEGER, Dr. J. GAUL, H. GERVAIS, B. GRASS, Dr. B. HALL, G. HARSCH-MENZEL, Dr. H. HARTJE, Dr. B. HAUF (freigestellt), Dr. H. J. HENNES, Dr. E. HERRMANN, B. HILLER, Dr. L. HOFMANN, B. JAGE, Dr. R. JANIK, R. KENTNER, Dr. Th. KERN, T. KERZ, Dr. A. KLEIN, Dr. U. KLEINHEISTERKAMP, A. KOCH, Dr. J. KRISSEL, F. LATORRE, K.-H. LEYSER, Dr. R. LIESSEM, Dr. Dr. M. LIPP, Dr. K. LUCKHAUPT-KOCH, U. MANTZKE, Dr. D. MAUER, Dr. M. MEYERHOFF, V. MIHALJEVIC, St. MÖNK, Dr. B. MONZ, J.-P. OELTZE, Dr. S. OTTO, I. PUENTE-GONZALES, Dr. E. QUIRIN, J. RAPIN, Dr. G. RASKIN, K. REIFF, Dr. Th. REINHARDT, H. ROCHA DE OLIVEIRA, U. ROSENOW, Dr. M. SCHÄFER, G. SCHERER, Dr. A. SCHERHAG, Dr. A. SCHMIDT, T. SCHNEIDER, Dr. R. SCHWAB, Dr. A. STANEK, Dr. U. STRECKER, V. STRÖHLE, K. STRÜCKER, M. THEISS, A. THIERBACH, I. TZANOVA, Dr. M. VIGUIER-LÖWE, K. WAGENMANN, Dr. B. WANGE-

MANN, N. WEILER, Th. WERLE, Dr. G. WISSER, A. WITHELM

Koordinationsausschuß der Medizinischen Einrichtungen der Radiologie

- Vorsitzender: N. N.
- Stellv. Vorsitzender: N. N.

Klinik und Poliklinik für Radiologie

- Naunynweg, Gebäude 210, Fax 17-73 59
- Postanschrift: 55101 Mainz
- Direktor:
Univ.-Prof. Dr. M. THELEN, Tel. 17-73 70,
Sekretariat: S. VIERGE, Tel. 17-73 71
- Universitätsprofessor:
Dr. J. KUTZNER, Tel. 17-71 25
- Hochschuldozent: Dr. Ch. DÜBER
- Wiss. Mitarbeiter: Dr. J. BEUS, E. BÖCK, Dr. St. BOOR, Dr. H. CAGIL, Dr. P. GREBE, Dipl.-Ing. M. HARSINI, C. P. HEUSSEL, U. JAEGER, Dr. H. KALTENBORN, R. KAMIR-GILANI, Dr. H.-U. KAUCZOR, Dr. W. KERSJES, Dr. K. F. KREITNER, Dr. R. LÖW, Dr. U. METZMANN, Dr. P. MILDENBERGER, Dipl.-Ing. W. MOHR, Dr. A. MÜLLER, Dr. K. MÜLLER, Dr. A. OBERSTEIN, Dr. M. PITTON, Dr. O. RIEKER, Dr. H. P. RÖSLER, Dr. S. SCHADMAND-FISCHER, Dr. G. SCHAUSS, Dr. K. SCHUNK, Dr. F. SCHWEDEN, Dr. H. SCHWICKERT, Dr. F. STÖRKE, Dr. H. STRUNK, Dr. A. TEIFKE, Dr. E. VOGES, Dr. W. WEBER, Dr. C. WIELAND-SCHNEIDER, Dr. H. v. ZITZEWITZ

MEDIZINISCHE PHYSIK

- Naunynweg, Gebäude 210
- Postanschrift: 55101 Mainz
- Univ.-Prof. Dr. R. WOLF,
Tel. 17-73 77 (pensioniert)

Institut für Neuroradiologie

- Czernyweg, Gebäude 505, Fax -17-66 43
- Postanschrift: 55101 Mainz
- Direktor:
Univ.-Prof. Dr. P. STOETER, Tel. 17-71 41,
Sekretariat:
M. TASCHNER, Zi. E 161, Tel. 17-71 39
- Wiss. Mitarbeiter: Dr. K. R. ATZOR, Dr. K. BRÜHL, Dr. J. GAWEHN, Dr. W. MÜLLER-FORRELL, Dr. K. RINGEL, Dr. H. STOLZ, Dipl.-Phys. J. TINTERA

Klinik und Poliklinik für Nuklearmedizin

- Naunynweg, Gebäude 210, Fax 17-23 86
- Postanschrift: 55101 Mainz
- Direktor: N. N., Tel. 17-71 24,
Sekretariat: C. KÜFNER, Tel. 17-28 01
- Universitätsprofessoren:
Dr. Dr. A. BOCKISCH, Tel. 17-21 09,
Dr. D. EISSNER, Tel. 17-21 09
- Wiss. Mitarbeiter: Dr. J. ANDREAS, Dr. M. DIAZ, Dr. R. GÖRGES, Dr. W. GRIMM, Dr. A. HAÇH, Dr. O. NICKEL, Dipl.-Phys. H. REBER, Dr. M. SCHEIDECKER, Dr. C. YILDIRIM

Institut für Pathologie

- Reisingerweg, Gebäude 706, Fax 17-66 04
- Postanschrift: 55101 Mainz
- Direktor: Univ.-Prof. C. J. KIRKPATRICK, MD., Ph D., D. Sc., Tel. 17-73 01,
Sekretariat: U. ZSCHÄCK, Tel. 17-73 05
- Professor:
Dr. H.-P. DIENES, Tel. 17-73 03
- Privatdozenten:
Dr. R. MOLL, Tel. 17-73 06,
Dr. St. STÖRKE, Tel. 17-32 69
- Wiss. Mitarbeiter: Dr. F. BITTINGER, Dr. S. BRAUN, Dr. V. DRIES, Dr. H.-D. JOHN, Dipl.-Biol. Dr. Ch. KLEIN, Dr. M. MITZE, Dr. A. MÜLLER, Dr. M. OTTO, Dr. P. SCHIRMACHER, Dr. C. SEIDL, Dr. U. WENGLER-BECKER, Dr. U. WERNER

ABTEILUNG FÜR NEUROPATHOLOGIE

- Reisingerweg, Gebäude 706, Fax 17-66 06
- Postanschrift: 55101 Mainz
- Leitung:
Univ.-Prof. Dr. H. H. GOEBEL, Tel. 17-32 13,
Sekretariat: B. JOST, L. WILLMS, Tel. 17-73 08,
N. Zi. 01-229
- Wiss. Mitarbeiter: Dr. J. BOHL, Tel. 17-67 18,
Dr. D. TEWS, Tel. 17-67 16

ABTEILUNG FÜR KINDERPATHOLOGIE

- Reisingerweg, Gebäude 706, Fax 17-66 04
- Postanschrift: 55101 Mainz
- Leitung:
Univ.-Prof. Dr. H. MÜNTEFERING, Tel. 17-73 09,
Sekretariat: Ch. SCHMALZEL, R. SODY, Tel. 17-73 09
- Wiss. Mitarbeiter: Dr. W. COERDT, Dr. K. VON MALTZAN, Dr. M. MATTIUCCI, Dr. J. OLERT, Dr. E. STEINER

Institut für Medizinische Statistik und Dokumentation

- Obere Zahlbacher Straße 69, Gebäude 902, Fax 17-29 68
- Postanschrift:
Obere Zahlbacher Straße 69, 55131 Mainz
- Direktor:
Univ.-Prof. Dr. J. MICHAELIS, Tel. 17-32 52,
Sekretariat: G. KLEIN, Zi. 109, Tel. 17-73 69
- Universitätsprofessoren:
Dr. G. HOMMEL, Tel. 17-32 32,
Dr. K. POMMERENING, Tel. 17-31 06
- Privatdozent: Dr. S. WELLEK, Tel. 17-31 07
- Wiss. Mitarbeiter: U. JENDRYSIK, R. LIPPOLD, R. MEINERT, B. NAFE, Dr. E. SCHEIDT, Dr. K.-H. SCHICKETANZ, T. WESTERMEIER, G. WETTER

Koordinationsausschuß der Medizinischen Kliniken

- Vorsitzender:
Univ.-Prof. Dr. J. BEYER
- Stellv. Vorsitzender:
Univ.-Prof. Dr. R. FERLINZ

I. Medizinische Klinik und Poliklinik

- Helmholtzweg, Gebäude 301, Fax 17-66 09
- Postanschrift: 55101 Mainz
- Direktor: Univ.-Prof. Dr. Dr. K.-H. MEYER ZUM BÜSCHENFELDE
- Sekretariat:
I. PUCHER-PALMER, Tel. 17-72 75/72 76
- Kliniksekretariat: U. SCHNELL, Tel. 17-73 95
- Universitätsprofessoren:
Dr. W. OHLER, Tel. 17-72 80,
Dr. R. WANITSCHKE, Tel. 17-71 18
- Universitätsprofessor auf Zeit:
Dr. W. DIPPOLD, Tel. 17-71 91/71 04
- Hochschuldozenten:
Dr. G. GERKEN, Tel. 17-68 39,
Dr. E. HERMANN, Tel. 17-26 69,
Dr. W. MAYET, Tel. 17-39 87
- Oberarztsekretariat:
Gebäude 701, 10. OG: N. N., Tel. 17-71 04
- Wiss. Mitarbeiter: Dr. U. ALTES, Dr. H. BERNHARD, Dr. W. BÖCHER, Dr. R. DUCHMANN, Dr. K. M. ESSIG, Dr. W. GÖDDERZ, Dr. F. GOHLKE, Dr. A. GROSSE, Dr. M. HEIKE, Dr. I. HELMREICH-BECKER, W. HERR, Dr. F. HIM-

MELSBACH, Dr. Th. HÖHLER, Dr. R. KLINGEL, Dr. P. KNOLLE, Dr. H. LÖHR, Dr. A. LOHSE, Dr. Markus NEURATH, Dr. E.-W. PASCHER, Dr. M. PETERS, Dr. U. PROTZER, Dr. B. RÜDE, Dr. J. SCHLAAK, Dr. M. SCHNÜTGEN, Dr. A. SCHWARTING, Dr. G. TEUBER, Dr. H. THOMSEN, Dr. U. TREICHEL, Dr. B. UEBERSCHAER, Dr. E. WANDEL, Dr. A.-D. WIRTH, Dr. B. WITTIG, Dr. Th. WOELFEL, Dr. E. ZYZIK

II. Medizinische Klinik und Poliklinik

- Reisingerweg, Gebäude 701, Fax 22 23 32
- Postanschrift: 55101 Mainz
- Direktor:
Univ.-Prof. Dr. J. MEYER, Tel. 17-72 50,
Sekretariat: Bettina REICHHARDT, Tel. 17-72 51
- Universitätsprofessor;
Sekretariat: B. RADY, Tel. 17-26 33,
Dr. L. S. WEILEMANN, Tel. 17-71 67
- Hochschuldozenten:
Prof. Dr. N. TREESE, Tel. 17-72 65,
Dr. S. MOHR-KAHALY, Tel. 17-24 63
- Privatdozenten:
Dr. H. BIERBACH, Tel. 17-72 66,
Dr. R. BRENNECKE, Tel. 17-71 63,
Dr. H. DARIUS, Tel. 17-29 95,
Dr. K.-J. HENRICHS, Tel. 17-22 30,
Dr. H.-J. RUPPRECHT, Tel. 17-72 67
- Wiss. Mitarbeiter: Dr. Ch. BICKEL, Dr. A. BRAND, Dr. Th. BUSCH, U. DIETZ, Dr. M. DOBLER, Dr. M. DREXLER, Dr. S. EPPERLEIN, Dr. P. HARLOFF, Dr. E. HIMMIRICH, Dr. G. HORSTICK, Dr. H. JAKOB, Dr. M. KERN, H. KOPP, L. I. KUPFERWASSER, Dr. G. KURZ, A. LIEBRICH, T. MAKOWSKI, Dr. B. NALENZ, Dr. U. NIXDORF, Dr. B. NOWAK, Dr. A. RECKMANN, J. RÖRIG, Dr. H. SCHINZEL, Dr. C. SOLBACH, Dr. M. SPIECKER, Dr. M. SPIEGEL, P. STÄHR, Dr. A. STÜRER, Dr. Th. VOIGTLÄNDER, Dr. St. WAGNER, N. WITTLICH, Dr. R. ZOTZ

III. Medizinische Klinik und Poliklinik

- Kilianweg, Gebäude 303, Fax 17-66 19
- Postanschrift: 55101 Mainz
- Geschäftsführender Direktor:
Univ.-Prof. Dr. J. BEYER, Tel. 17-72 55,
Sekretariat: A. NITZSCHKE, Tel. 17-72 60

ABTEILUNG FÜR INNERE MEDIZIN MIT SCHWERPUNKT ENDOKRINOLOGIE

- Naunynweg, Gebäude 303
- Postanschrift: 55101 Mainz
- Leitung:
Univ.-Prof. Dr. J. BEYER, Tel. 17-72 55,
Sekretariat: A. NITZSCHKE, U. HAAG, Tel. 17-72 60, Fax 17-66 19
- Professor: Dr. J. SCHREZENMEIR (Hermann- und Lilly-Schilling-Stiftungsprofessur), Tel. 17-33 20
- Privatdozent: Dr. G. KAHALY, Tel. 17-68 46
- Wiss. Mitarbeiter: Dr. A. AMBROSCH, Dr. R. BAUERSACHS, Dipl.-Biol. P. FEILEN, Dipl.-oec. troph. S. FENSELAU, Dr. Th. FORST, Dr. Ch. HANSEN, Dr. P. KANN, Dr. E. KÜSTNER, Dr. Chr. LAUE, Dipl.-Chem. PD Dr. K. LICHTWALD, Tel. 17-72 68, Dipl. oeco-troph. A. MOERS, Dr. W. OMRAN, Dipl.-Biol. E. OTTO, St. SCHOLZ, Dr. E. SCHULTHEIS, Dr. G. SCHULZ, Dr. C. STOVER

ABTEILUNG FÜR INNERE MEDIZIN MIT SCHWERPUNKT HÄMATOLOGIE

- Naunynweg, Gebäude 302, Fax 17-72 52
- Postanschrift: 55101 Mainz
- Leitung:
Univ.-Prof. Dr. Ch. HUBER, Tel. 17-72 81
Sekretariat:
I. FREUND, C. BEHLENDORF, Tel. 17-72 81
- Hochschuldozenten:
Dr. C. PESCHEL, Tel. 17-73 94,
Dr. B. SELIGER, Tel. 17-33 13
- Privatdozenten:
Dr. W. AULITZKY, Tel. 17-39 66,
Dr. G. ZEILE, Tel. 17-71 48,
Sekretariat: S. PLEWA, Tel. 17-39 65
- Wiss. Mitarbeiter: M.-J. AMAN, Dr. H.-J. DEKKER, D. DEPRÉS, Dr. H. G. DERIGS, Dr. Th. FISCHER, J. GOLDSCHMITT, Dipl.-Biol. Dr. K. KOLBE, Dipl.-Biol. S. LOHMANN, G. MATZKE, W. MEYENBURG, Dr. H. OTTO, Dipl.-Biol. S. PAPADILIERIS, B. SCHMIDT, Dr. F. SCHNELLER, Dr. M. SCHULER, R. SCHWAB, Dr. A. THEWS, Dr. M. WEBER
- Strahlenschutzarzt:
Dr. H. GAMM, Tel. 17-72 43
- Strahlenschutzsekretariat:
St. ALLEBRAND, Tel. 17-72 44

ABTEILUNG FÜR INNERE MEDIZIN MIT SCHWERPUNKT PNEUMOLOGIE

- Kilianweg, Gebäude 409, Fax 17-66 68

- Postanschrift: 55101 Mainz
- Leitung:
Univ.-Prof. Dr. R. FERLINZ, Tel. 17-72 70,
Sekretariat: U. JÄGER, Tel. 17-72 71
- Privatdozent: Dr. J. LORENZ, Tel. 17-22 44
- Wiss. Mitarbeiter: Dr. M. BUCHENROTH, Dr. B. FISCHER, Dipl.-Biol. S. HORN, Dr. C. KEBEL, Dipl.-Chem. Dr. med. K. H. KIENAST, Dr. M. M. KNORST, Dr. G. LENCI-GARTENSCHLÄGER, Dr. I. MÜLLER, Dr. J. SCHLEGEL, Dr. K. WILHELM

Institut für Klinische Chemie und Laboratoriumsmedizin

- Naunynweg, Gebäude 208, Fax 17-66 27
- Postanschrift: 55101 Mainz
- Direktor:
Univ.-Prof. Dr. W. PRELLWITZ, Tel. 17-71 90,
Sekretariat: H. PLAUL, Tel. 17-71 90
- Wiss. Mitarbeiter: Dr. K. BERGHOFF, Dr. Dr. W. EHRENTHAL, Dr. G. HAFNER, Dr. G. KÜPPERS, Dr. J. LOTZ, M. OSSENDORF, H. G. STRUSS, H. WIRTZ

Kinderklinik und Kinderpoliklinik

- Reisingerweg, Gebäude 701
- Postanschrift: 55101 Mainz
- Direktor:
Univ.-Prof. Dr. J. SPRANGER, Tel. 17-73 25
Sekretariat: H. BRAUN, Zi. 14, Tel. 17-73 26
- Universitätsprofessoren:
Dr. P. GUTJAHR, Tel. 17-30 15,
Dr. B.-K. JÜNGST, Tel. 17-73 28,
Dr. B. REITTER, Tel. 17-32 89,
Dr. W. SCHÖNBERGER, Tel. 17-73 24,
Dr. D. SCHRANZ,
Dr. R. SCHUMACHER, Tel. 17-24 45,
Dr. H. STOPFKUCHEN, Tel. 17-27 73,
Dr. B. ZABEL, Tel. 17-20 20
- Privatdozenten: Dr. M. BECK, Dr. H.-J. SCHMITT, Dr. St. WIRTH, Dr. F. ZEPP
- Wiss. Mitarbeiter: Dr. U. K. BARTELS, Dr. R. BEETZ, Dr. A. BLETTGEN, Dr. R. BOOR, G. BRINKMANN-NILGES, Dr. H.-M. DITTRICH, Dr. F. EBINGER, Dr. E. EINSIEDEL, G. ENGELCKE, M. FRITSCHKE, Dr. U. GRIEBEN, P. HABERMEHL, Dr. P. HEISTER, K. HOHENFELLNER, T. HUMPL, R. G. HUTH, Dr. W. KAMIN, Dr. Th. KAMPMANN, Dr. D. KIENINGER, W. KRÄMER, Dr. R. KÜHN, Dr. W. MANNHARDT-LAAKMANN, Dr. H. MENGER, Dr. I. MICHEL-BEHNKE, Dr. Th. NOSS, K. OBERHOLZER, B. PAUL, Dr. J. POHLENZ, Dr. A.

QUEISSER-LUFT, Dr. H. SÄLTZER, E. SCHÄFER, Dr. Th. SCHNEIDER, J. THUL, Dr. B. WALTHER, I. WEIGL-JAKOBI, Dr. H. WEMME, Dr. A. WINTERPACHT, Dr. C.-F. WIPPERMANN

Hautklinik

- Helmholtzweg, Gebäude 401, Fax 17-66 14
- Postanschrift: 55101 Mainz
- Direktor:
Univ.-Prof. Dr. J. KNOP, Tel. 17-29 10
Sekretariat: R. MUSCHIOL, Tel. 17-71 12
- Universitätsprofessoren:
Dr. K. BORK, Tel. 17-72 90,
Dr. B. MORSCHES, Tel. 17-71 54,
Dr. A. RESKE-KUNZ, Tel. 17-33 49,
Dr. R. E. SCHOPF, Tel. 17-71 08,
Dr. P. SCHRAMM, Tel. 17-72 59
- Wiss. Mitarbeiter: J. BAUERSCHMITZ, Dr. D. BECKER, Dr. P. BENES, Dr. W. BRÄUNINGER, Dr. A. ENK, Dr. G. HASSOUN, Dr. N. HOEDE, Dr. H. HUBER, Dr. Th. HULTSCH, Dr. E. JUCHEMS, Dr. Th. KAISER, Dr. R. KELLER-MELCHIOR, Dr. H. KLEIN, Dr. H. NAJAFZADEH, Dr. V. PFIRSCHING, Dr. J. SALOGA, Dr. D. SCHMIDT, Th. TÜTING, Dr. G. ZIMMERMANN

Psychiatrische Klinik und Poliklinik

- Untere Zahlbacher Straße 8, Gebäude 920, Fax 17-66 90
- Postanschrift:
Untere Zahlbacher Straße 8, 55131 Mainz
- Direktor:
Univ.-Prof. Dr. O. BENKERT, Tel. 17-73 36
- Sekretariat: E. MILLER, Tel. 17-73 36
- Universitätsprofessoren:
Dr. J. GLATZEL, Tel. 17-73 51,
Dr. rer. nat. Ch. HIEMKE, Tel. 17-73 63
- Privatdozenten: Dr. W. MAIER, Tel. 17-21 33,
Dr. Dr. J. RÖSCHKE, Tel. 17-73 63,
Dr. S. SCHLEGEL, Tel. 17-24 88
- Wiss. Mitarbeiter: Dr. N. DAHMEN, Dr. C. DELMO, Dr. W. DEMUTH, Dr. M. FICKINGER, Dr. P. FRANKE, Dr. H. GERBALDO, Dr. GRÖZINGER, Dr. Ch. HAIN, E. HAMMES, R. HERR, Dr. R. HEUN, Dr. A. HILLERT, Dr. Th. KLINGLER, Dr. D. LICHTERMANN, Dipl.-Psych. B. LÖRCH, Dr. K. MANN, Dr. J. MINGES, Dr. H. MÜLLER, Dr. G. PALMER, Dr. U. RÖHR, Dr. J. SANDMANN, Dr. R. SCHLÖSSER, B. SCHNEIDER, H. SCHWARZE, Dr. N. SEYFEDDINIPUR, Dr. A. SZEGEDI, H. WEIGMANN, Dr. H. WETZEL, Dr. J. WIESNER

Klinik und Poliklinik für Psychosomatische Medizin und Psychotherapie

- Untere Zahlbacher Straße 8, Gebäude 920, Fax 17-66 88
- Postanschrift:
Untere Zahlbacher Straße 8, 55131 Mainz
- Direktor:
Univ.-Prof. Dr. S. O. HOFFMANN, Tel. 17-73 48
Sekretariat: B. NOWICKI, Tel. 17-28 41
- Privatdozent: Dr. U. T. EGLE
- Wiss. Mitarbeiter: Dr. M. BASSLER, Dr. U. BASTIAN, Dr. A. ECKHARDT, Dr. G. GREIF-HIGER, Dipl.-Psych. St. KESSELER-SCHELER, Dipl.-Psych. H. KRAUTHAUSER, Dipl.-Psych. C. LOHMEIER, Dipl.-Psych. N. MÜLLER-GERHARD, C. NEHRING, Dipl.-Psych. U. PORSCH, Dr. A. VELLENER-HEINTZ, Dr. H. WILLENBERG, Dr. A. ZOUBEK-WINDAUS

Klinik und Poliklinik für Neurologie

- Reisingerweg, Gebäude 701, Fax 17-32 71
- Postanschrift: 55101 Mainz
- Direktor:
Univ.-Prof. Dr. H. Ch. HOPF, Tel. 17-25 10
Sekretariat: G. SCHMIED, Tel. 17-71 55
- Universitätsprofessor:
Dr. W. NIX, Tel. 17-22 24
- Sekretariat (für studentische Angelegenheiten):
E. M. SCHÖHL, Tel. 17-71 94
- Wiss. Mitarbeiter: Dr. K. BEER, H.-P. HUNDEMER, H.-M. KERH, Dr. J. KÖHLER, Dr. G. KRÄMER, Tel. 17-22 26, Dr. E. LENSCH, G. LÜDER, A. MIKA, Dr. E. RUSS-HASENBURG, Dr. M. SCHRECKENBERGER, Dr. W. SCHWEIZER, Dr. S. SEDDIGH, C. SIEVERS, Dr. B. TETTENBORN, Dr. F. THÖMKE, C. THOMALSKE, Dr. P. URBAN, Dr. Th. VOGT

Koordinationsausschuß der Chirurgischen Kliniken

- Vorsitzender:
Univ.-Prof. Dr. H. OELERT
- Stellv. Vorsitzender:
Univ.-Prof. Dr. G. RITTER

Klinik und Poliklinik für Allgemein- und Abdominalchirurgie

- Ehrlichweg, Gebäude 505, Fax 22 23 32
- Postanschrift: 55101 Mainz

- **Direktor:**
Univ.-Prof. Dr. Th. JUNGINGER, Tel. 17-72 91
Sekretariat: M. PIEPENBRING, Zi. 6.222, Tel. 17-72 91, Zi. 6.220, Tel. 17-28 93
- **Universitätsprofessor:**
Dr. E. KESSLER, Tel. 17-71 73
- **Hochschuldozenten:**
Dr. Th. BÖTTGER, Dr. S. WALGENBACH
Sekretariat: M. TOMIC, Tel. 17-24 83
- **Wiss. Mitarbeiter:** Dr. J. BABL, Dr. J. BODDIN, Dr. Ph. DUTKOWSKI, Dr. J. FLEISCHER, Dr. C. GERSTENKORN, Dr. M. GHADERI, Dr. U. GÖNNER, Dr. G. HANISCH, Dr. A. HASSDEN-TEUFEL, Dr. A. HEINTZ, Dr. J. JONAS, Dr. D. KIRSCH, Dr. J. KLUPP, Dr. R. KÜCHLE, Dr. T. LÜHR, Dr. M. MAIER, Dr. H. MENKE, Dr. M. MÖRSCHEL, Dr. A. MORTASAVI, Dr. J.-K. SEIFERT, Dr. E. STERNHEIM, Dr. W. WAHL

Klinik und Poliklinik für Herz-, Thorax- und Gefäßchirurgie

- Helmholtzweg, Gebäude 401, Fax 17-39 41/66 26
- Postanschrift: 55101 Mainz
- **Direktor:**
Univ.-Prof. Dr. H. OELERT, Tel. 17-39 26
Sekretariat: H. BAUER, Tel. 17-32 08
- **Privatdozenten:** Dr. M. DAHM, Tel. 17-27 35, Dr. U. HAKE, Tel. 17-21 05
- **Wiss. Mitarbeiter:** Dr. A. BRAUER, Dr. G. DOHMEN, Dr. R. HAMANN, Dr. Dr. M. HILKER, B. F. JUNG, Dr. W. KUROCZYNSKI, Dr. E. MAYER, Dr. W. MOERSIG, Dr. A. NEUFANG, Dr. D. PRÜFER, Dr. F. X. SCHMID, Dr. W. SCHMIEDT, Dr. M. SCHRADER

Klinik und Poliklinik für Kinderchirurgie

- Ehrlichweg, Gebäude 406, Fax 17-66 36
- Postanschrift: 55101 Mainz
- **Direktor:** Univ.-Prof. Dr. S. HOFMAN VON KAP-HERR, Tel. 17-71 11
Sekretariat: H. BUB, Tel. 17-20 34
- **Wiss. Mitarbeiter:** St. BERGER, Dr. A. CLAUSNER, M. DEMIAN, V. ENGEL, Dr. C. HALBIG, M. HEYMANNS, Dr. F. LINKE, A. VOIGT, Dr. A. WÜRFEL

Klinik und Poliklinik für Unfallchirurgie

- Ehrlichweg, Gebäude 505, Fax 17-66 87
- Postanschrift: 55101 Mainz
- **Direktor:**
Univ.-Prof. Dr. G. RITTER, Tel. 17-71 40

Sekretariat:

- I. AL-BASSAM, Zi. 4.214, Tel. 17-72 92
- **Universitätsprofessor:** N.N.
Sekretariat: U. DIELMANN, Zi. 4.222, Tel. 17-28 45, Fax 17-66 87
- **Privatdozenten:**
Dr. W.-D. VON ISSENDORFF, Tel. 17-20 96, Dr. W. KUROCK, Tel. 17-71 13, Dr. K. WENDA, Tel. 17-22 86
- **Wiss. Mitarbeiter:** Dr. J. DEGREIF, Dr. F. EHMANN, Dr. Th. GAERTNER, Dr. A. GRZIMEK, Dr. U. HÖTKER, K. LAUER, Dr. G. MAURER, Dr. H.-J. REGENTROP, Dr. L. RUDIG, Dr. M. RUNKEL, A. STELZIG, Th. STOCKHAUSEN, J. TANNERT

Orthopädische Klinik und Poliklinik

- Pettenkoferweg, Gebäude 503, Fax 17-34 16
- Postanschrift: 55101 Mainz
- **Direktor:**
Univ.-Prof. Dr. J. HEINE, Tel. 17-71 80
Sekretariat: A. KELLER, Bau 503 EG, Tel. 17-71 81, E. FRÖLICH, Tel. 17-25 68/71 80/71 81
- **Universitätsprofessoren:**
Dr. E. PALME, Tel. 17-25 52, Sekretariat: A. WREDE, Tel. 17-73 02, N.N., Sekretariat: D. KNUSSMANN, Tel. 17-27 48
- **Privatdozent:** Dr. Ch. HOPF, Tel. 17-73 74
- **Wiss. Mitarbeiter:** Dipl.-Phys. Dr. F. BODEM, Dr. A. ECKHARDT, Dr. P. EYSEL, Dr. B. GELLRICH, Dr. W. HOPF, PD Dr. A. KARBOWSKI, Tel. 17-73 75, Dr. A. LÖWE, Dr. A. MEURER, Dr. I. PFERS, Dr. J. D. ROMPE, Dr. F. RUMLER, Dr. M. SCHMITZ-NAHRATH, Dr. Th. VETTER, Dr. H. WEIS

Urologische Klinik und Poliklinik

- Pettenkoferweg, Gebäude 604, Fax 23 04 62
- Postanschrift: 55101 Mainz
- **Direktor:** Univ.-Prof. Dr. R. HOHENFELLNER, Tel. 17-71 77
Sekretariat: D. FOLZ, Zi. E 123, Tel. 17-71 77
- **Professor:** Dr. St. C. MÜLLER, Tel. 17-72 02, Sekretariat: G. BORNMANN, Zi. E 217, Tel. 17-23 12
- **Privatdozenten:**
Dr. R. BÜRGER, Tel. 17-21 16, Dr. M. STÖCKLE, Tel. 17-22 16, Dr. G. VOGES, Tel. 17-23 16
- **Wiss. Mitarbeiter:** Dr. P. ALBERS, Dr. Y. DOI, Dr. P. FABER, Dr. J.-D. FICHTNER, D. FILIPAS,

Dr. M. FISCH, Dr. J. LEISSNER, Ch. MAPPE, Dr. S. MELCHIOR, Dr. A. M. MOTTRIE, Dr. L. ORESTANO, Dr. S. SCHUMACHER, Dr. R. STEIN, Dr. F. STEINBACH, Dr. D. STERNBERG, Dr. R. WAMMACK, U. WITZSCH

Neurochirurgische Klinik und Poliklinik

- Czernyweg, Gebäude 505, Fax 17-22 74
- Postanschrift: 55101 Mainz
- Direktor:
Univ.-Prof. Dr. A. PERNECZKY, Tel. 17-73 31
Sekretariat: I. NEDER, Zi. 2.203, Tel. 17-73 30
- Universitätsprofessor:
Dr. Dr. h. c. D. VOTH, Tel. 17-73 20,
Sekretariat: U. BEST, Tel. 17-71 42
- Universitätsprof. auf Zeit: Dr. E. KNOSP,
Sekretariat: U. SCHMIDTBERGER, Tel. 17-20 39
- Privatdozent:
Dr. R. SCHUBERT, Tel. 17-21 13, Sekretariat:
G. SPIEGEL-BARTH, Tel. 17-28 75
- Wiss. Mitarbeiter: Dr. R. FILIPPI, Dr. G. FRIES,
Dr. P. GRUNERT, Dr. O. HEY, Dr. N. HOPF, Dr.
N. HÜWEL, Dr. G. KESSEL, Dr. E. J. VAN LIN-
DERT, Dr. J. MÄURER, K. RESCH, M.
SCHWARZ, Dr. P. ULRICH, Dr. K. UNGERS-
BÖCK, V. URBAN, Dr. W. WAGNER

Institut für Neurochirurgische Pathophysiologie

- Czernyweg, Gebäude 505
- Postanschrift: 55101 Mainz
- Direktor:
Univ.-Prof. Dr. O. KEMPSKI, Tel. 17-23 73
Sekretariat: M. WESTENHUBER, Zi. 8.223, Tel.
17-23 73, Fax 17-66 40
- Wiss. Mitarbeiter: A. HEIMANN, Tierarzt, C.
VOLK, Dipl.-Biologe

Klinik und Poliklinik für Geburtshilfe und Frauenkrankheiten

- Semmelweisweg, Gebäude 104, Fax 22 07 99
- Postanschrift: 55101 Mainz
- Direktor: Univ.-Prof. Dr. P.-G. KNAPSTEIN,
Tel. 17-73 10
Sekretariat: I. HEINZ, Zi. 095, Tel. 17-73 11
- Universitätsprofessor:
Dr. P. BROCKERHOFF, Tel. 17-73 16, Sekreta-
riat: M. BECKER, Zi. 099, Tel. 17-73 16
- Privatdozenten: Dr. Th. BECK, Dr. F. CASPER,
Dr. Dr. M. HÖCKEL, Dr. E. MERZ
- Wiss. Mitarbeiter: F. BAHLMANN, Dr. H. BAU-
ER, E. BAUSSMANN, C. BRUMM, Dr. R. GER-
LACH, Dr. H. HAMM, Dr. S. HAWIGHORST, Dr.

M. HOFMANN, Dr. D. KRUCZYNSKI, Dr. D. MACCHIELLA, Dr. M. MAHLKE, T. MÜLLER, S. POPOVIC, Dr. S. QUERBACH, U. SCHÄFFER, Dr. E. SCHLOTMANN, Dr. R. SEUFERT, Dr. B. TANNER, Dr. G. WEBER, Dr. W. WEIKEL, Dr. C. WILKENS

ABTEILUNG FÜR EXPERIMENTELLE ENDOKRINOLOGIE

- Semmelweisweg, Gebäude 104
- Postanschrift: 55101 Mainz
- Leitung:
Univ.-Prof. Dr. K. POLLOW, Tel. 17-72 78
- Wiss. Mitarbeiter: Dipl.-Chemiker Dr. O. BE-
LOVSKY, Dipl.-Biol. M. SCHAFFRATH

Augenklinik und Poliklinik

- Helmholtzweg, Gebäude 101, Fax 17-66 20
- Postanschrift: 55101 Mainz
- Direktor:
Univ.-Prof. Dr. F. GREHN, Tel. 17-72 85
Sekretariat:
U. LHOTZKY, C. WAINCZYK, Zi. 115,
Tel. 17-72 86
- Universitätsprofessor: Dr. G. RICHARD,
Tel. 17-71 33, Sekretariat: B. KANTER,
S. ILLGEN, Tel. 17-71 33
- Privatdozenten: Dr. W. LIEB, Dr. N. PFEIFFER,
Sekretariat: C. WEHLE, Tel. 17-36 91
- Wiss. Mitarbeiter: Dr. H. BENNING, Dr. A.
BRÜNING, Dr. U. DINTELMANN, Dr. R. FON-
TANA, Dr. W. GOEBEL, Dr. J. KOLLING-PFEIL,
Dr. A. KÜFFMEIER, Dr. V. LINDEMAN, G.
MAYER, Dr. G. MEYER, Dr. S. PITZ, Dr. Dr. P.
R. PREUSSNER, Dr. M. ROESEN, Dr. O.
SCHWENN, Dr. B. STOFFELNS

Hals-Nasen-Ohren-Klinik und Poliklinik

- Helmholtzweg, Gebäude 101, Fax 17-66 37
- Postanschrift: 55101 Mainz
- Direktor:
Univ.-Prof. Dr. W. MANN, Tel. 17-73 60
Sekretariat:
M. ROMPF, B. DIEHL, Zi. 51, Tel. 17-73 61
- Privatdozent:
Dr. J. MAURER, Tel. 17-20 99
- Wiss. Mitarbeiter: Dr. M. S. AL-JOMIEY, Dr. A.
BECK, Dr. H. BERNAUER, Dr. R. BLEIER, Dr.
P. BUMB, Dr. G. FÜRST, Dr. K. GOSEPATH, Dr.
G. HAIBT-LÜTTKE, Dr. U.-R. HEINRICH, Dr.
R. JACOB, L. KLIMEK, Dr. B. LAMMERS, Dr. P.
MENGE, Dr. T. MEWES, Dipl.-Ing. H. PEL-
STER, Dr. Fr. RAQUET, Dr. H. RIECHELMANN,

Dr. J. SCHREIBER, Dr. Dr. H.-J. WELKOBORSKY

Klinik für Kommunikationsstörungen

- Helmholtzweg, Gebäude 101, Fax 17-66 23
- Postanschrift: 55101 Mainz
- Direktor:
Univ.-Prof. Dr. M. HEINEMANN, Tel. 17-21 90,
Sekretariat: I. BRANDEL, Zi. 339, Tel. 17-73 65
- Privatdozenten:
Dr. Dr. R. MAIER, Tel. 17-22 02,
Dr. P. ZOROWKA, Tel. 17-26 55
- Wiss. Mitarbeiter: Dipl.-Psych. L. BRAUN, Dr. S. FLEISCHER, Dipl.-Ing. Dr. K.-L. LIPPERT, Dr. W.-R. SCHNEIDER, Dr. S. THIELE

Klinik und Polikliniken für Zahn-, Mund- und Kieferkrankheiten

- Augustusplatz 2, Gebäude 901, Fax 17-66 29
- Postanschrift: Augustusplatz 2, 55131 Mainz
- Direktoren: Univ.-Prof. Dr. K. FUHR, Tel. 17-30 20, Univ.-Prof. Dr. H. G. SERGL, Tel. 17-30 24, Univ.-Prof. Dr. B. D'HOEDT, Tel. 17-30 22, Univ.-Prof. Dr. J. KRAFT, Tel. 39-26 54; Univ.-Prof. Dr. Dr. W. WAGNER, Tel. 17-30 60, Univ.-Prof. Dr. B. WILLERHAUSEN-ZÖNNCHEN, Tel. 17-72 46
- Geschäftsführender Direktor:
Univ.-Prof. Dr. H. G. SERGL
- Sekretariat: Renate BACHMANN, Zi. 148, Tel. 17-72 72

Integrierte wissenschaftliche Einrichtungen mit eigener Leitung:

Klinik für Mund-, Kiefer- und Gesichtschirurgie

- Augustusplatz 2, Gebäude 901, Fax 17-66 02
- Postanschrift: 55131 Mainz
- Direktor:
Univ.-Prof. Dr. Dr. W. WAGNER, Tel. 17-30 60
Sekretariat:
Marianne HÖNIG, Zi. 515, Tel. 17-73 34
- Wiss. Mitarbeiter: Dr. O. EKERT, Dr. F. GERHARDS, Dr. Dr. K.-A. GRÖTZ, Doot./Univ. Ancona, G.-M. HENRICH, Dr. H.-D. KUFFNER, Dr. T. REICHERT, Dr. M. SCHAUER, Dr. U.-W. WAHLMANN

Poliklinik für Zahnärztliche Chirurgie

- Augustusplatz 2, Gebäude 901, Fax 17-34 34
- Postanschrift: 55101 Mainz
- Leiter:
Univ.-Prof. Dr. B. D'HOEDT, Tel. 17-30 22
Sekretariat:
Brigitte KLUTH, Zi. 13, Tel. 17-73 32
- Wiss. Mitarbeiter: Dr. A. BEHNEKE, Dr. U. DIETRICH, Dr. D. HANAUER, Dr. P. HIENER, M. HÖSS, Dr. L. RÖMER, Dr. G. ROOS, Dr. I. SACLACAN, B. SCHWIEDER, Dr. P. SKOP

Poliklinik für Kieferorthopädie

- Augustusplatz 2, Gebäude 901, Fax 17-66 29
- Postanschrift: 55101 Mainz
- Direktor:
Univ.-Prof. Dr. H. G. SERGL, Tel. 17-30 24
Sekretariat:
Elisabeth JUNG, Zi. 114, Tel. 17-72 45
- Wiss. Mitarbeiter: Dr. A. BECKER, Dr. J. DILGER, G. FILIPPIDIS, Dr. A. HOFMANN-KILBINGER, Dr. A. HOHENSEE, Dipl.-Psych. Dr. U. KLAGES, Dr. St. LINGENFELDER, Dr. B. REICHERT, Dr. R. REINHARDT, Dr. C. RIKKEN, Dr. M. STEPPAN, Dr. S. WRIEDT, Dr. A. ZENTNER

Poliklinik für Zahnerhaltungskunde

- Augustusplatz 2, Gebäude 901, Fax 17-34 06
- Postanschrift: 55101 Mainz
- Direktor: Univ.-Prof. Dr. B. WILLERSHAUSEN-ZÖNNCHEN, Tel. 17-72 46
Sekretariat: Irene TODT, Zi. 207, Tel. 17-72 47
- Wiss. Mitarbeiter: B. AZRAK, Dr. M. BAUMANN, Dr. B. BRISENO, Dr. A. CALLAWAY, Dr. C. EHRHARDT, Dr. C.-P. ERNST, Th. GRAU, J. GROSS, Dr. B. HEHNER, Dr. G. NAZARI, Akad. Oberrat, Dr. Dr. C. NEUMANN, K. OWIN, G. PINTZ, Dr. A. PISTORIUS, Dr. F.-J. TREINEN, Dr. C. WECKMÜLLER

Poliklinik für Prothetik

- Augustusplatz 2, Gebäude 901, Fax 17-66 29
- Postanschrift: 55101 Mainz
- Direktor:
Univ.-Prof. Dr. K. FUHR, Tel. 17-30 20
Sekretariat:
Ortrud METZGER, Zi. 308, Tel. 17-72 56
- Wiss. Mitarbeiter: I. ASTHEIMER, Dr. N. BEHNEKE, H. DIETRICH, Dr. M. HENGSTENBERG, Dr. A. PUTZ, Dr. Ch. REINICKE, A. ROSCHER, Dr. B. SAUKEL, A. STADTBÄUMER, R. STOCK, Dr. K. TOTH-ANTAL, M. TURBA, J.

WEGENER, Dr. B. WIETHOFF, Akad. Direktorin, Dr. D. ZAHORKA

Institut für Zahnärztliche Werkstoffkunde und Technologie

- Anselm-Franz-von-Bentzel-Weg 14, Fax 39-29 89
- Postanschrift: 55099 Mainz
- Direktor: Univ.-Prof. Dr. J. KRAFT
Sekretariat: Marijke WITTKÖPPER, Tel. 39-26 54
- Wiss. Mitarbeiter: G. ARNOLDY, U. ORTH, Dr. R. PÜTZ, Dr. A. SCHÄFER, Akad. Oberrätin, Dr. E. STENDER, Akad. Oberrat, Dr. M. STIEL

Experimentelle Zahnheilkunde (Stiftungsprofessur)

- Obere Zahlbacher Straße 63 (Verfügungsbäude für Forschung und Entwicklung)
- Postanschrift:
Obere Zahlbacher Straße 63, 55131 Mainz
- Leiter: Univ.-Prof. Dr. rer. nat. H. DUSCHNER, Tel. 17-33 87, Fax 17-66 50
- Wiss. Mitarbeiter: Dr. V. CASLAVSKA, Dipl.-Chem. A. DAMBACH, Dipl.-Phys. H. GÖTZ, Dipl.-Phys. M. RAUSCHER, Dipl.-Chemiker A. RUMPHORST

Personalteil

(Die Sprechstunden finden, sofern nicht anders angegeben, im Anschluß an die Vorlesung statt.)

Bedienstete der Universität

Professoren

UNIVERSITÄTSPROFESSOREN AUF LEBENSZEIT

- BÄSSLER, Karl-Heinz, Dr. med. (emeritiert), *Physiologische Chemie*. Privat: Kirchstr. 81, 55124 Mainz, Tel. 4 35 33
- BARNIKOL, Wolfgang, Dr. rer. nat. et med. habil., *Physiologie*, Tel. 39-59 78. Privat: Lanzelhohl 66, 55128 Mainz
- BAUMGARTEN, Rudolf von, Dr. med. (emeritiert), *Physiologie*. Privat: Gertrud-Bäumer-Str. 10, 65189 Wiesbaden
- BENKERT, Otto, Dr. med., *Psychiatrie*, Tel. 17-73 36. Privat: Langenbeckstr. 1, 55131 Mainz
- BEYER, Jürgen, Dr. med., *Innere Medizin, Endokrinologie*, Tel. 17-72 55. Privat: Auf der Burg 1, 55130 Mainz, Tel. 8 69 07
- BHAKDI, Sucharit, Dr. med., *Medizinische Mikrobiologie*, Tel. 17-73 41/73 42
- BIESALSKI, Peter, Dr. med. (emeritiert), *Sprach- und Stimmheilkunde*. Privat: Weidmannstr. 63, 55131 Mainz, Tel. 8 25 78
- BORK, Konrad, Dr. med., *Haut- und Geschlechtskrankheiten*, Tel. 17-72 90. Privat: Bebelstr. 53a, 55128 Mainz, Tel. 3 42 46
- BORNEFF, Joachim, Dr. med. (emeritiert), *Hygiene und Bakteriologie*, Tel. 17-32 26. Privat: Am Eselsweg 43, 55128 Mainz, Tel. 3 49 06
- BROCKERHOFF, Peter, Dr. med., *Frauenheilkunde*, Tel. 17-27 66. Privat: In den Morgen 82, 55268 Nieder-Olm
- DICK, Wolfgang, Dr. med., Dr. h. c., *Anästhesiologie*, Tel. 17-71 16/71 17. Privat: Carl-Orff-Str. 2, 55127 Mainz, Tel. 47 73 13
- DIETHELM, Lothar, Dr. med. (emeritiert), *Medizinische Strahlenkunde*, Tel. 17-73 70. Privat: Weichselstr. 53, 55131 Mainz, Tel. 5 21 21
- EHRENBRAND, Friedrich, Dr. med. (pensioniert), *Anatomie*. Privat: Thüringer Str. 11, 55126 Mainz
- EISSNER, Dagmar, Dr. med. (beurlaubt), *Radiologie und Nuklearmedizin*, Tel. 17-21 09. Privat: Rotkehlchenweg 4, 55126 Mainz, Tel. 47 13 58
- ERDMANN, Gerhart, Dr. med. (pensioniert), *Kinderheilkunde*, Tel. 17-27 69. Privat: Augustusstr. 11, 55131 Mainz, Tel. 57 17 47
- EWE, Klaus, Dr. med. (pensioniert), *Innere Medizin*. Privat: Südring 349, 55128 Mainz, Tel. 33 11 09
- FALKE, Dietrich, Dr. med. (pensioniert), *Medizinische Mikrobiologie*. Privat: Alfred-Mumbächer-Str. 30 c, 55128 Mainz, Tel. 3 43 62
- FERLINZ, Rudolf, Dr. med., *Innere Medizin, Pneumologie*, Tel. 17-72 70. Privat: Ulmenring 12, 55270 Ober-Olm, Tel. (0 61 36) 85 80
- FESSELER, Ansgar, Dr. med. dent. (pensioniert), *Zahnerhaltungskunde*, Tel. 17-30 79. Privat: Am Eselsweg 45, 55128 Mainz, Tel. 3 52 22
- FÖRSTERMANN, Ulrich, Dr. med., *Pharmakologie*, Tel. 17-71 70

- FRIEDBERG, Volker, Dr. med. (emeritiert), *Geburtshilfe und Gynäkologie*. Privat: In den alten Gärten 20, 88662 Überlingen/Hödingen
- FUHR, Klaus, Dr. med. dent., *Zahnärztliche Prothetik*, Tel. 17-30 20. Privat: Weidmannstr. 27, 55131 Mainz
- GÄRTNER, Jürgen, Dr. med. (pensioniert), *Augenheilkunde*. Privat: Pfarrer-Autsch-Str. 17, 55126 Mainz, Tel. 47 53 25
- GLATZEL, Johann, Dr. med., *Psychiatrie*, Tel. 17-73 51. Privat: Kehlweg 80 b, 55124 Mainz, Tel. 9 94 94
- GOEBEL, Hans H., Dr. med., *Neuropathologie*, Tel. 17-73 08/32 13. Privat: Elsa-Brandström-Str. 6, 55124 Mainz, Tel. 68 59 18
- GREHN, Franz, Dr. med., *Augenheilkunde*, Tel. 17-72 85
- HALMAGYI, Miklos, Dr. med., *Anästhesiologie*, Tel. 17-71 72. Privat: Schillerstr. 19, 55257 Budenheim, Tel. (0 61 39) 83 33
- HARTH, Otto, Dr. med. (pensioniert), *Physiologie*, Tel. 39-57 15. Privat: Friedrich-Naumann-Str. 24, 55131 Mainz, Tel. 8 39 70
- HEINE, Jochen, Dr. med., *Orthopädie*, Tel. 17-71 80. Privat: Am Jungstück 40, 55130 Mainz
- HEINEMANN, Manfred, Dr. med., *Kommunikationsstörungen*, Tel. 17-21 90. Privat: Dahlienweg 12, 55126 Mainz, Tel. 47 40 96
- HIEMKE, Christoph, Dr. rer. nat. et med. habil., *Psychiatrie*, Tel. 17-32 23, Untere Zahlbacher Straße 8
- D'HOEDT, Bernd, *Zahnärztliche Chirurgie*, Tel. 17-30 22
- HOFFMANN, Sven Olaf, Dr. med., Dipl.-Psychologe, *Psychosomatische Medizin und Psychotherapie*, Tel. 17-73 48/28 41, Untere Zahlbacher Straße 8
- HOFMAN VON KAP-HERR, Karl Siegfried, Dr. med., *Kinderchirurgie*, Sprechstd. Di 17-18, Tel. 17-71 11. Privat: Im Breitenstein 25, 55270 Klein-Winternheim, Tel. (0 61 36) 8 85 58
- HOHENFELLNER, Rudolf, Dr. med., *Urologie*, Tel. 17-71 77. Privat: Glühwürmchenweg 5, 55128 Mainz
- HOMMEL, Gerhard, Dr. rer. nat., *Medizinische Statistik und Dokumentation*, Tel. 17-32 32. Privat: An den Platzäckern 27, 55127 Mainz
- HOPF, Hanns Christian, Dr. med., *Neurologie*, Tel. 17-25 10. Privat: Rembrandtstr. 28, 55127 Mainz, Tel. 7 17 64
- HUBER, Christoph, Dr. med., *Innere Medizin, Hämatologie*, Tel. 17-72 81
- HUPPMANN, Gernot, Dr. med., Dipl.-Psychologe, *Medizinische Psychologie und Medizinische Soziologie*, Tel. 39-59 05
- JAGE, Jürgen, Dr. med., *Anästhesiologie*, Tel. 17-72 73
- JÜNGST, Bodo-Knut, Dr. med., *Kinderheilkunde*, Tel. 17-73 28. Privat: Kehlweg 64, 55124 Mainz, Tel. 47 27 27
- JUNG, Klaus, Dr. med., *Innere Medizin, Sportmedizin (im FB 26)*, Tel. 39-35 87. Privat: Rembrandtstr. 60, 55127 Mainz, Tel. 7 35 21
- JUNGINGER, Theodor, Dr. med., *Chirurgie*, Tel. 17-72 91
- KAINA, Bernd, Dr. rer. nat., *Toxikologie*
- KEMPSKI, Oliver, Dr. med., *Neurochirurgische Pathophysiologie*, Tel. 17-23 73
- KESSLER, Erwin, Dr. med., *Chirurgie*, Tel. 17-71 73. Privat: Oberer Laubenheimer Weg 21, 55131 Mainz, Tel. 8 24 13
- KETTERL, Werner, Dr. med., Dr. med. dent. (emeritiert), *Zahnerhaltungskunde*, Sprechstd. Mi 12, Tel. 17-72 46. Privat: An der Steige 18, 55126 Mainz, Tel. 47 26 58
- KILBINGER, Heinz, Dr. med., *Pharmakologie und Toxikologie*, Tel. 17-73 79. Privat: Schwendenstr. 63, 65239 Hochheim, Tel. (0 61 46) 36 41
- KIRKPATRICK, Charles James, MD., Ph D., D. Sc., *Pathologie*, Tel. 17-73 01, Institut für Pathologie
- KLEIN, Paul, Dr. med. (emeritiert), *Medizinische Mikrobiologie*. Privat: Luisenstr. 11, 55124 Mainz, Tel. 47 42 09
- KNAPSTEIN, Paul-Georg, Dr. med., *Geburtshilfe und Gynäkologie*, Tel. 17-73 10. Privat: Bebelstr. 40, 55128 Mainz
- KNOP, Jürgen, Dr. med., *Dermatologie*, Tel. 17-29 10. Privat: Gartenbrunnenweg 3, 55543 Bad Kreuznach
- KOLLER, Siegfried, Dr. phil., Dr. med. (emeritiert), *Medizinische Statistik und Dokumentation*, Sprechstd. n. V. Privat: Georg-Büchner-Str. 25, 55129 Mainz, Tel. 5 93 15
- KONERDING, Moritz, Dr. med., *Anatomie*, Tel. 39-25 49
- KONIETZKO, Johannes, Dr. med., *Arbeits- und Sozialmedizin*, Tel. 17-32 33. Privat: Albanusstr. 28, 55128 Mainz, Tel. 36 32 13
- KORTING, Günter W., Dr. med. (emeritiert), *Haut- und Geschlechtskrankheiten*, Tel. 17-29 10. Privat: Am Eselsweg 7, 55128 Mainz, Tel. 3 48 56
- KRAFT, Joachim, Dr. med. dent., *Zahnärztliche Werkstoffkunde*, Tel. 39-26 54

- KÜMMEL, Werner F., Dr. phil., *Geschichte der Medizin*, Tel. 17-73 55. Privat: Schillerstr. 6 a, 55288 Udenheim, Tel. (0 67 32) 6 33 93
- KÜMMERLE, Fritz, Dr. med. (emeritiert), *Chirurgie*, Tel. 17-29 92. Privat: Am Eselsweg 31, 55128 Mainz
- KUTZNER, Joachim, Dr. med., *Radiologie*, Tel. 17-71 25. Privat: Backhaushohl 46, 55128 Mainz, Tel. 3 44 83
- LANGENDORF, Heinz, Dr. med. (pensioniert), *Klinische Chemie*. Privat: Franz-Schubert-Str. 10, 65462 Ginsheim, Tel. (0 61 44) 3 21 29
- LEITHOFF, Horst, Dr. med. (emeritiert), *Rechtsmedizin*. Privat: Wahlheimer Hof 30, 55278 Hahnheim, Tel. (0 67 37) 4 94
- LÖFFELHOLZ, Konrad, Dr. med., *Pharmakologie*, Tel. 17-32 60. Privat: An der Ringkirche 11, 65197 Wiesbaden, Tel. (06 11) 44 61 18
- LOOS, Michael, Dr. rer. nat. et med. habil., *Medizinische Mikrobiologie*, Tel. 17-72 37/31 44. Privat: Donnersbergstr. 26, 55129 Mainz, Tel. 5 83 23
- MAELICKE, Alfred, Dr. rer. nat., *Physiologische Chemie*, Tel. 39-59 11/59 12. Privat: Hinter der Hecke 1, 55268 Nieder-Olm, Tel. (0 61 36) 4 33 77
- MANN, Wolf, Dr. med., *Hals-Nasen-Ohren-Heilkunde*, Tel. 17-73 60
- MARX, Heinz, Dr. med. dent. (emeritiert), *Zahnärztliche Werkstoffkunde und Technologie*
- MEYER, Jürgen, Dr. med., *Innere Medizin*, Tel. 17-72 50. Privat: Donnersbergstr. 6, 55129 Mainz, Tel. 50 40 46
- MEYER, Wladimir, Dr. med. (pensioniert), *Allgemeine Pathologie und Pathologische Anatomie*. Privat: Annabergstr. 4, 55131 Mainz, Tel. 57 82 64
- MEYER ZUM BÜSCHENFELDE, Karl-Hermann, Dr. med., Dr. med. vet., *Innere Medizin*, Tel. 17-72 75/72 76. Privat: Kleine Windmühlenstr. 1, 55131 Mainz, Tel. 2 99 24
- MICHAELIS, Jörg, Dr. med., *Medizinische Statistik und Dokumentation*, Tel. 17-32 52/73 69. Privat: Liebermannstr. 26, 55127 Mainz, Tel. 7 12 28
- MORSCHES, Bernhard, Dipl.-Chemiker, Dr. rer. nat. et med. habil., *Klinische Chemie*, Tel. 17-71 54. Privat: Grabenstr. 40, 55124 Mainz, Tel. 4 15 11
- MÜLLER, Gerhard, Dr. med. (pensioniert), *Anatomie*. Privat: Oberer Mühlrech 15, 55128 Mainz, Tel. 3 51 74
- MÜLLER, Werner E. G., Dr. rer. nat. et med. habil., *Physiologische Chemie*, Tel. 39-59 10. Privat: Semmelweisstr. 12, 65203 Wiesbaden, Tel. (06 11) 6 71 61
- MÜLLER-ESTERL, Werner, Dr. rer. nat., Dr. med. habil., *Pathobiochemie*, Tel. 39-58 90. Privat: Am Morschberg 2, 65366 Johannisberg, Tel. (0 67 22) 58 70
- MÜLLER-KLIESER, Wolfgang, Dr. rer. nat. et med. habil., *Physiologie*, Tel. 39-57 61. Privat: Curt-Goetz-Straße 63, 55127 Mainz
- MÜNTEFERING, Horst, Dr. med., *Allgemeine Pathologie und Kinderpathologie*, Tel. 17-73 09. Privat: Lion-Feuchtwanger-Str. 49, 55129 Mainz, Tel. 59 35 40
- MUSCHOLL, Erich, Dr. med. (emeritiert), *Pharmakologie*, Tel. 17-31 70. Privat: Draiser Str. 87, 55128 Mainz, Tel. 36 53 61
- NIX, Wilfred, Dr. med., *Neurologie*, Tel. 17-22 24. Privat: Trajanstr. 10, 55131 Mainz, Tel. 57 18 13
- NOVER, Arno, Dr. med. (emeritiert), *Augenheilkunde*. Privat: Hebbelstr. 65, 55127 Mainz, Tel. 7 14 32
- OELERT, Helmut, Dr. med., *Herz-, Thorax- und Gefäßchirurgie*, Tel. 17-39 26
- OESCH, Franz, Dr. rer. nat., *Toxikologie*, Tel. 23 17 20
- OHLER, Werner, Dr. med., *Innere Medizin*, Tel. 17-72 80. Privat: Am Marienpfad 59, 55128 Mainz, Tel. 3 45 92
- OTTE, Paul, Dr. med. (pensioniert), *Orthopädie*. Privat: Unterer Michelsbergweg 10, 55131 Mainz, Tel. 8 28 86
- PALME, Eckhard, Dr. sc. med., *Orthopädie*, Tel. 17-25 52
- PERNECZKY, Axel, Dr. med., *Neurochirurgie*, Tel. 17-73 31. Privat: Rochusallee 24, 55411 Bingen
- PETERSOHN, Franz, Dr. med. (pensioniert), *Rechtsmedizin*. Privat: Heidesheimer Str. 66, 55124 Mainz, Tel. 47 57 36
- PETUTSCHNIGK, Diethelm, Dr. rer. nat., *Anatomie*, Tel. 39-25 32. Privat: Burgunderstr. 52, 55291 Saulheim
- POLLOW, Kunhard, Dr. med., *Experimentelle Endokrinologie*, Tel. 17-72 78. Privat: Lion-Feuchtwanger-Str. 63, 55129 Mainz, Tel. 50 99 19
- PRELLWITZ, Winfried, Dr. med., *Klinische Chemie und Laboratoriumsmedizin*, Tel. 17-71 90. Privat: Hechtsheimer Str. 42, 55131 Mainz, Tel. 83 98 89

- RATHGEN, Günther H., Dr. med., *Geburtshilfe und Gynäkologie*. Privat: Carl-Orff-Str. 1, 55127 Mainz, Tel. 47 77 00
- REDDEHASE, Matthias J., Dr. rer. nat., *Virologie*, Tel. 17-31 54. Privat: Hinter Saal 18, 55283 Nierstein
- REITTER, Bernd, Dr. med., *Kinderheilkunde/Neuropädiatrie*, Tel. 17-32 89
- RESKE-KUNZ, Angelika, Dr. rer. nat. et. med. habil., Tel. 17-33 49, Hautklinik
- RICHARD, Gisbert, Dr. med., *Augenheilkunde*, Tel. 17-71 33. Privat: Göttelmannstr. 42 a, 55131 Mainz
- RITTER, Gebhard, Dr. med., *Unfallchirurgie*, Tel. 17-71 40. Privat: Jupiterweg 13, 55126 Mainz, Tel. 47 12 05
- RITTNER, Christian, Dr. med., *Rechtsmedizin*, Tel. 17-73 87 u. 39-21 18. Privat: Höhenweg 8, 55268 Nieder-Olm
- ROMER, Franz, Dr. rer. nat., *Biologie für Mediziner*, Tel. 39-28 79 (im FB 21). Privat: Im Herrengarten 14, 55263 Wackernheim, Tel. (0 61 32) 5 88 80
- RÜDE, Erwin, Dr. rer. nat., *Immunologie*, Tel. 17-72 88. Privat: In den Borngärten 2 a, 55296 Gau-Bischofsheim, Tel. (0 61 35) 35 10
- SCHMIDT, Berthold, Dr. med., Dr. rer. nat., Dipl.-Chemiker, *Physiologische Chemie*, Tel. 39-59 22. Privat: Goldregenstr. 26, 55126 Mainz, Tel. 47 23 67
- SCHÖLMERICH, Paul, Dr. med. (emeritiert), *Innere Medizin*. Privat: Weidmannstr. 67, 55131 Mainz, Tel. 8 26 79
- SCHÖNBERGER, Winfried, Dr. med., *Kinderheilkunde*, Tel. 17-73 24. Privat: Pfahlerstr. 43, 65193 Wiesbaden-Sonnenberg
- SCHÜRMAN, Kurt, Dr. med., Dr. med. h. c. (emeritiert), *Neurochirurgie*. Privat: Am Eselsweg 29, 55128 Mainz, Tel. 3 48 61
- SCHULTE, Erik, Dr. med., *Anatomie*, Sprechstd. Mi 9-10, Fr 11-12, n. V., Tel. 39-27 22
- SCHUMACHER, Reinhard, Dr. med., *Kinder-Radiologie*, Tel. 17-24 45. Privat: An der Grimm 15, 55124 Mainz
- SERGL, Hans Georg, Dr. med. dent., Dipl.-Psychologe, *Kieferorthopädie*, Tel. 17-30 24, Augustusplatz 2
- SPRANGER, Jürgen, Dr. med., *Kinderheilkunde*, Tel. 17-73 25. Privat: Sickingenstr. 1, 55278 Königernheim
- STOETER, Peter, Dr. med., *Neuroradiologie*, Tel. 17-71 41
- STOFFT, Eckart, Dr. med., *Anatomie*, Sprechstd. n. V., Tel. 39-21 72. Privat: Am Linsenberg 19, 55131 Mainz
- STOPFKUCHEN, Herwig, Dr. med., *Kinderheilkunde*, Tel. 17-2773. Privat: Jakob-Steffan-Str. 12, 55122 Mainz, Tel. 3 27 00
- STREECK, Rolf E., Dr. rer. nat., Dr. med. habil., *Molekulare Genetik (Medizinische Mikrobiologie)*, Tel. 17-32 09. Privat: Friedrich-Lang-Str. 3, 65193 Wiesbaden, Tel. (06 11) 52 15 64
- THELEN, Manfred, Dr. med., *Radiologie*, Tel. 17-73 70, Inst. für Klinische Strahlenkunde, Langenbeckstr. 1, 55131 Mainz
- THEWS, Gerhard, Dr. med., Dr. rer. nat. (emeritiert), *Physiologie*. Privat: Weidmannstr. 29, 55131 Mainz, Tel. 8 29 87
- TREEDE, Rolf-Detlef, Dr. med., *Physiologie*, Tel. 39-57 15
- URBAN, Reinhard, Dr. Dr., Tel. 17-21 79, Institut für Rechtsmedizin
- VAUPEL, Peter, Dr. med., M.A./Univers. Harvard, *Pathophysiologie*, Tel. 39-59 29. Privat: Am Eiskeller 71, 55126 Mainz, Tel. 47 25 55
- VOLLRATH, Lutz, Dr. med., *Histologie und Embryologie*, Sprechstd. n. V., Tel. 39-23 62, Becherweg 13
- VOTH, Dieter, Dr. med., Dr. med. h. c., *Neurochirurgie*, Tel. 17-73 20. Privat: Kehlweg 76, 55124 Mainz, Tel. 9 92 16
- WAGNER, Wilfried, Dr. med., Dr. med. dent., *Mund-, Kiefer- und Gesichtschirurgie*, Tel. 17-31 91, Augustusplatz 2
- WALTHER, Gottfried, Dr. med., *Rechtsmedizin*, Tel. 17-73 84. Privat: Hinter den Wiesen 12, 55127 Mainz, Tel. 3 43 30, (0 67 21) 4 56 96
- WANITSCHKE, Roland, Dr. med., *Innere Medizin*, Tel. 17-71 18. Privat: Weinbergstr. 1, 55294 Bodenheim, Tel. (0 61 35) 53 79
- WEILEMANN, Ludwig Sascha, Dr. med., *Innere Medizin*, Tel. 17-71 67. Privat: Am Schönborner Hof 9, 55294 Bodenheim, Tel. (0 61 35) 43 90
- WEINBLUM, Dieter, Dr. Ing. et med. habil., *Physiologische Chemie*, Tel. 39-59 37. Privat: Lorenz-Diehl-Str. 1, 55131 Mainz, Tel. 83 11 95
- WERNITSCH, Walter, Dr. med. (pensioniert), *Chirurgie*, Langenbeckstr. 1, 55131 Mainz
- WILLERSHAUSEN-ZÖNNCHEN, Brita, Dr. med., Poliklinik für Zahnerhaltungskunde
- WOLF, Rudolf, Dr. rer. nat. et med. habil., *Medizinische Physik*, Tel. 17-73 77. Privat: Fichtenstr. 3, 65510 Hünstetten-Oberlibbach, Tel. (0 61 28) 7 15 16

WOLFF, Hans Peter, Dr. med. (emeritiert), *Innere Medizin*. Privat: Reichenhaller Str. 12 a, A-5020 Salzburg

ZABEL, Bernhard, Dr. med., *Kinderheilkunde*, Tel. 17-20 20. Privat: An der Kirchenpforte, 55128 Mainz

ZAHN, Rudolf K., Dr. med. (emeritiert), *Physiologische Chemie*, Tel. 39-59 11. Privat: Oderstr. 12, 65201 Wiesbaden, Tel. (06 11) 2 29 84

ZANDER, Rolf, Dr. med., *Physiologie*, Tel. 39-59 30. Privat: Luisenstr. 17, 55124 Mainz, Tel. 47 47 18

ZÖLLNER, E. Jürgen, Dr. med. (beurlaubt), *Physiologische Chemie*, Tel. 39-59 36. Privat: Ernst-Neeb-Str. 10, 55131 Mainz, Tel. 5 58 66

UNIVERSITÄTSPROFESSOREN AUF ZEIT

BOCKISCH, Andreas, Dr. med., Dr. rer. nat., Tel. 17-21 09, Institut für Klinische Strahlenkunde, Abteilung für Nuklearmedizin

DIPPOLD, Wolfgang, Dr. med., *Innere Medizin*, Tel. 17-71 91

DUSCHNER, Heinz, Dr. rer. nat., Leiter d. Experimentellen Zahnheilkunde (Stiftungsprofessur), *Zahnheilkunde*, Tel. 17-33 87, Obere Zahlbacher Straße 63 (Verfügungsgebäude f. Forschung u. Entwicklung), 55131 Mainz

KNOSP, Engelbert, Dr. med., *Neurochirurgie*, Tel. 17-20 39

MADJIDI, Abbas, Dr. med. (pensioniert), *Anästhesiologie*. Privat: Adolf-Gerhard-Str. 5, 55128 Mainz

»HERMANN- UND LILLY-SCHILLING-STIFTUNGSPROFESSUR«

BACHMANN, Michael, Dr. rer. nat. et med. habil., *Physiologische Chemie*, Tel. 39-57 95

SCHREZENMEIR, Jürgen, Dr. med., *Innere Medizin*, Tel. 17-33 20

Habilitierte Bedienstete - Professoren

DIENES, Hans-Peter, Dr. med. (apl. Prof.), *Allgemeine Pathologie und Pathologische Anatomie*, Tel. 17-73 03. Privat: Kleine Früchtstr., 55130 Mainz, Tel. 8 56 48

DUPUIS, Heinrich, Prof. Dr. agr., Akad. Direktor (pensioniert), *Arbeits- und Sozialmedizin*, Tel. 17-32 36. Privat: Holbeinstr. 85, 55543 Bad Kreuznach, Tel. (06 71) 6 26 12

GUTJAHR, Peter, Prof. Dr. med., *Kinderheilkunde*, Tel. 17-30 15. Privat: Buchenweg 81, 55131 Mainz

MÜLLER, Stefan C., Dr. med. (apl. Prof.), *Urologie*, Tel. 17-72 03. Privat: Grillenweg 4, 55128 Mainz

POMMERENING, Klaus, Dr. rer. nat., Tel. 17-31 06, Institut für Medizinische Statistik und Dokumentation. Privat: Taunusstr. 18 B, 55218 Ingelheim, Tel. (0 61 32) 45 66

SCHOPF, Rudolf Ernst, Dr. med. (apl. Prof.), *Dermatologie*. Privat: Emser Str. 7, 65307 Bad Schwalbach

SCHRAMM, Peter, Dr. med. (apl. Prof.), *Dermatologie*, Tel. 17-72 59, Hautklinik. Privat: Philipp-Holl-Str. 78, 65195 Wiesbaden

SCHRANZ, Dietmar, Dr. med. (apl. Prof.), *Kinderheilkunde*. Privat: Wilhelm-Holzamer-Straße 10, 55129 Mainz

Hochschuldozenten auf Lebenszeit

ARENDES, Josef, Dr. rer. nat. et med. habil. (apl. Prof.), *Physiologische Chemie*, Tel. 39-59 36. Privat: Am Eselsweg 48, 55128 Mainz

BÖHMER, Gerd, Dr. rer. nat. et med. habil. (apl. Prof.), *Physiologie*, Tel. 39-57 70. Privat: Zanger Str. 62, 65375 Hallgarten

BRETER, Hans-Joachim, Dr. med. (apl. Prof.), *Physiologische Chemie*, Tel. 39-59 09

DUNKELBERG, Hartmut, Dr. med. (apl. Prof.), *Hygiene*, Tel. 17-31 59. Privat: Oberhub 1, 55595 Spabrücken, Tel. (0 67 06) 2 93

FISCHER, Klaus-Dietrich, Dr. phil. (apl. Prof.), *Geschichte der Medizin*, Tel. 17-72 49, Medizinhistorisches Institut, Am Pulverturm 13, 55131 Mainz

NAWRATH, Hermann, Dr. med., Prof., *Pharmakologie*, Tel. 17-72 98. Privat: Rotswindstr. 11, 55286 Wörrstadt, Tel. (0 67 32) 87 89

PLATT, Karl-Ludwig, Dr. rer. nat. et med. habil. (apl. Prof.), *Toxikologie*, Tel. 17-43 70, 22 81 83. Privat: Sandmühlweg 3, 55124 Mainz, Tel. 47 34 31

SCHRÖDER, Heinz-Christoph, Dr. med., Dr. rer. nat. (apl. Prof.), *Physiologische Chemie*, Tel. 39-57 91. Privat: Karl-Peters-Str. 37 a, Wiesbaden, Tel. (06 11) 76 13 01

Hochschuldozenten auf Zeit

BACHMANN, Michael, Dr. rer. nat. et med. habil., *Physiologische Chemie*, Tel. 39-57 95

BÖTTGER, Thomas-Carsten, Dr. med., *Allgemein- und Abdominalchirurgie*. Privat: Tornewstraße 17, 60486 Frankfurt/M.

DÜBER, Christoph, Dr. med., *Radiologie*

- GERKEN, Guido, Dr. med., *Innere Medizin*, Tel. 17-22 35. Privat: Hochstr. 86, 55128 Mainz
- HEINRICHS, Wolfgang, Dr. med., *Anästhesiologie*, Tel. 17-28 66. Privat: Rheinallee 77, 55294 Bodenheim
- HERMANN, Elisabeth, Dr. med., *Innere Medizin*. Privat: Backhaushohl 47, 55128 Mainz, Tel. 36 64 10
- LILIENTHAL, Georg, Dr. phil. et med. habil., Tel. 17-71 92, Medizinhistorisches Institut
- MAYET, Werner, Dr. med., *Innere Medizin*. Privat: Im Münchfeld 23, 55122 Mainz
- MOHR-KAHALY, Susanne, Dr. med., *Innere Medizin*, Tel. 17-24 63
- PESCHEL, Christian, Dr. med., *Hämatologie*, Tel. 17-73 94
- REUSS, Stefan, Dr. rer. nat. et med. habil., *Anatomie*, Tel. 39-32 07
- SELIGER, Barbara, Dr. med., PD, Tel. 17-33 13, III. Medizinische Klinik, Schwerpunkt Hämatologie
- TREESE, Norbert, Dr. med. (apl. Prof.), *Innere Medizin*, Tel. 17-72 65. Privat: St.-Georg-Str. 6, 55128 Mainz
- WALGENBACH, Siegfried, Dr. med., *Chirurgie*. Privat: Untere Zahlbacher Str. 46, 55131 Mainz, Tel. 23 35 39
- WESSLER, Ignatz, Dr. med. (apl. Prof.), *Pharmakologie*, Tel. 17-73 98. Privat: Würzburger Str. 28, 65205 Wiesbaden-Delkenheim
- WIESER, Raimund, Dr. rer. nat. et med. habil., *Toxikologie*, Tel. 17-30 66. Privat: Elisabeth-Langgässer-Str. 7, 55129 Mainz

Privatdozenten

- AULITZKY, Walter, Dr. med., *Innere Medizin*, Tel. 17-39 66, III. Medizinische Klinik, Schwerpunkt Hämatologie
- BECK, Michael, Dr. med., *Kinderheilkunde*, Kinderklinik und Kinderpoliklinik
- BECK, Thomas, Dr. med., *Geburtshilfe und Frauenkrankheiten*. Privat: Henry-Moisand-Str. 19a, 55130 Mainz
- BIERBACH, Hartmut, Dr. med., *Innere Medizin*, Tel. 17-72 66. Privat: Am Fahregrund 15, 55120 Mainz, Tel. 68 83 81
- BRENNECKE, Rüdiger, Dr. rer. nat. et med. habil., *Medizinische Physik*, Tel. 17-71 63. Privat: Kettelerstr. 3, 55126 Mainz
- BÜRGER, Rainer, Dr. med., *Urologie*. Privat: Im Weingarten 1, 55270 Essenheim

- CASPER, Fritz, Dr. med., *Gynäkologie und Frauenheilkunde*. Privat: Eaubonner Str. 33, 55257 Bodenheim
- DAHM, Manfred, Dr. med., *Herz-, Thorax- und Gefäßchirurgie*, Tel. 17-27 35
- DARIUS, Harald, Dr. med., Tel. 17-29 95, II. Medizinische Klinik und Poliklinik
- EDENHARDER, Hans Rudolf, Dr. rer. nat. et med. habil., *Hygiene*, Tel. 17-31 63. Privat: Jahnstr. 40, 55124 Mainz, Tel. 4 44 00
- EGLER, Ulrich T., Dr. med., *Psychosomatik*
- HAKKE, Ulrich, Dr. med., Tel. 17-39 45, Klinik und Poliklinik für Herz-, Thorax- und Gefäßchirurgie
- HENRICHS, Karl-Jürgen, Dr. med., *Innere Medizin*, Tel. 17-22 30, II. Medizinische Klinik. Privat: Im Breitenstein 31 a, 55270 Klein-Winternheim
- HÖCKEL, Michael, Dr. med., Dr. rer. nat., *Geburtshilfe und Frauenkrankheiten*. Privat: Am Hendelberg 37, 65375 Hallgarten, Tel. (0 67 23) 25 54
- HOPF, Christoph, Dr. med., Tel. 17-73 74, Orthopädische Klinik und Poliklinik
- HUMPL, Tilman, Kinderklinik
- ISSENDORFF, Wolf-Dietrich von, Dr. med., *Unfallchirurgie*, Tel. 17-20 96. Privat: Holländische Str. 10, 65199 Wiesbaden
- KAHALY, George, Dr. med., *Innere Medizin*, Tel. 17-68 46
- KLEEMANN, Peter-Paul, Dr. med., *Anästhesiologie*, Tel. 17-30 85/30 50. Privat: Kirschgartenstr. 14, 55270 Essenheim
- KUROCK, Werner, Dr. med., *Chirurgie*, Tel. 17-71 13. Privat: Sertoriusring 1, 55126 Mainz, Tel. 47 59 99
- LIEB, Wolfgang, Dr. med., *Augenheilkunde*, Tel. 17-36 91
- LORENZ, Joachim, Dr. med., *Pneumologie*. Privat: Wahlheimer Hof 28 a, 55278 Hahnheim
- MAIER, Rüdiger, Dr. rer. nat. et med. habil., Klinik für Kommunikationsstörungen
- MAIER, Wolfgang, Dr. med., *Psychiatrie*, Tel. 17-21 33
- MAURER, Jan, Dr. med., Hals-Nasen-Ohren-Klinik und Poliklinik
- MERZ, Eberhard, Dr. med., *Geburtshilfe und Frauenkrankheiten*. Privat: Sylvanerweg 9, 55296 Gau-Bischofsheim, Tel. (0 61 35) 48 25
- MOLL, Roland, Dr. med., *Allgemeine Pathologie und Pathologische Anatomie*, Tel. 17-73 06
- OGBUIHI, Sylvester, Dr. med., *Rechtsmedizin*
- PFEIFFER, Norbert, Dr. med., *Augenheilkunde*, Augenklinik

- RUPPRECHT, Hans-Jürgen, Dr. med., *Innere Medizin*, Tel. 17-72 67, II. Medizinische Klinik
- SCHLEGEL, Sabine, Dr. med., *Psychiatrische Klinik*, Tel. 17-24 88
- SCHMITT, Heinz-Josef, Dr. med., *Kinderheilkunde*. Privat: Nassauer Str. 9, 65527 Niedernhausen
- SCHREZENMEIR, Jürgen, Dr. med., *Innere Medizin*, Tel. 17-33 20
- SCHUBERT, Roland, Dr. med., *Neurochirurgie*, Tel. 17-21 13. Privat: Am Linsenberg 23, 55131 Mainz, Tel. 2 78 38
- STEINBERG, Pablo, Dr., Institut für Toxikologie
- STÖCKLE, Michael, Dr. med., *Urologie*. Privat: Alfred-Nobel-Str. 39, 55124 Mainz
- STÖRKEL, Stephan, Dr. med., *Allgemeine Pathologie und Pathologische Anatomie*, Tel. 17-32 69. Privat: An der Schanze 1, 55128 Mainz, Tel. 3 59 90
- THOMANN, Klaus-Dieter, Dr. med., Tel. 17-71 92, Medizinhistorisches Institut. Privat: Hammarskjöldring 141, 60439 Frankfurt, Tel. (06 11) 57 17 75
- VOGES, Gunther, Dr. med., *Urologie*. Privat: An der Achatiuskirche 11, 55128 Mainz
- WELLEK, Stefan, Dr. rer. nat., Tel. 17-31 07, Institut für Medizinische Statistik und Dokumentation. Privat: Faberweg 4, 55296 Lörzweiler
- WENDA, Klaus, Dr. med., *Unfallchirurgie*, Tel. 17-22 86. Privat: Nerotal 13, 65193 Wiesbaden
- WIRTH, Stefan, Dr. med., *Kinderheilkunde*, Kinderklinik
- ZEILE, Gerhard, Dr. med., *Innere Medizin*, Tel. 17-71 48. Privat: Ostdeutsche Str. 18, 55232 Alzey, Tel. (0 67 31) 80 17
- ZEPP, Fred-Philipp, Dr. med., *Kinderheilkunde*. Privat: Rheinallee 7, 55118 Mainz
- ZOROWKA, Patrick G., Dr. med., Klinik für Kommunikationsstörungen

Wissenschaftliche Assistenten

- BARTENSCHLAGER, Ralf, Dr. rer. nat., Institut für Virologie
- JAHNEN-DECHENT, Willi, Dr. rer. nat., Tel. 39-57 93, Institut für Physiologische Chemie und Pathobiochemie
- KLEIN, Jochen, Dr. rer. nat., Tel. 17-43 93, Pharmakologisches Institut
- LANG, Elke, Dr. rer. nat., Tel. 39-57 88, Institut für Physiologische Chemie und Pathobiochemie. Privat: Obergasse 14, 55294 Bodenheim
- NOHR, Donatus, Dr. phil. nat., Anatomisches Institut

- REINHARDT-MAELICKE, Sigrid, Dr. rer. nat., Tel. 39-57 88, Institut für Physiologische Chemie und Pathobiochemie. Privat: Hinter der Hecke 1, 55268 Nieder-Olm
- RENTROP, Martin, Dr. rer. nat., Tel. 39-57 87, Institut für Physiologische Chemie und Pathobiochemie
- SCHRATTENHOLZ-HAMMAR, André, Dr. rer. nat., Tel. 39-59 97, Institut für Physiologische Chemie und Pathobiochemie
- SCHRÖDER, Christian, Dr. rer. nat., Tel. 39-57 93, Institut für Physiologische Chemie
- ZSCHÄBITZ, Albrecht, Dr. med., Anatomisches Institut

Wissenschaftliche Mitarbeiter

- ACHTERBERG, Hermann, Klinik für Anästhesiologie. Privat: Unterdorfstr. 10, 55130 Mainz
- ALBERS, Peter, Dr. med., Urologische Klinik und Poliklinik
- AL-JOMIEY, Mohammed Saleh, Dr. med., Hals-Nasen-Ohren-Klinik. Privat: Am Weitersborn 8, 55270 Klein-Winternheim
- ALTENHOFEN, Friederike, Dr., Tel. 39-37 16, Abteilung für Medizinische Psychologie und Medizinische Soziologie
- ALTES, Ulrich, Dr. med., I. Medizinische Klinik und Poliklinik
- AMAN, Mohamed-Javod, III. Medizinische Klinik, Schwerpunkt Hämatologie
- AMBROSCH, Andreas, Dr. med., III. Medizinische Klinik, Schwerpunkt Endokrinologie
- ANDREAS, Jörg, Dr. med., Abteilung für Nuklearmedizin
- ARAND, Michael, Dr. med., Institut für Toxikologie
- ARNOLDY, Georg, Institut für Zahnärztliche Werkstoffkunde und Technologie
- ASTHEIMER, Isolde, Poliklinik für Prothetik, Augustusplatz 2
- ATZOR, Klaus-Rainer, Dr. med., Institut für Klinische Strahlenkunde, Abteilung für Neuroradiologie
- AUST, Günter, Dr. med., Tel. 17-27 52, Orthopädische Klinik. Privat: Im Münchfeld 31, 55122 Mainz
- AZRAK, Birgül, Poliklinik für Zahnerhaltungskunde
- BABL, Johannes, Dr. med., Klinik und Poliklinik für Allgemein- und Abdominalchirurgie
- BAHLMANN, Franz, Klinik und Poliklinik für Geburtshilfe und Frauenkrankheiten

- BALUN, Jiri Georg, Tel. 17-24 83, Chirurgische Klinik. Privat: Münsterstr. 8, Wohnung 103, 55116 Mainz
- BARRACHINA SEGURA, Conception, Klinik für Anästhesiologie. Privat: Lanzstr. 1, 65193 Wiesbaden
- BARTELS, Ute Katharina, Dr. med., Kinderklinik und Kinderpoliklinik
- BASSLER, Markus, Dr. med., Klinik und Poliklinik für Psychosomatische Medizin und Psychotherapie
- BASTIAN, Ulrike, Dr. med., Klinik und Poliklinik für Psychosomatische Medizin und Psychotherapie
- BAUER, Horst, Dr. med., Tel. 17-27 64, Klinik für Geburtshilfe und Frauenkrankheiten. Privat: Am Keltenlager 23, 55126 Mainz
- BAUERSACHS, Rupert, Dr. med., III. Med. Klinik, Abt. für Innere Medizin mit Schwerpunkt Endokrinologie
- BAUERSCHMITZ, Jürgen, Hautklinik
- BAUMANN, Michael, Dr. med. dent., Poliklinik für Zahnerhaltungskunde
- BAUSSMANN, Evmarie, Klinik und Poliklinik für Geburtshilfe und Frauenkrankheiten
- BECK, Alain, Dr. med., Hals-Nasen-Ohren-Klinik
- BECKER, Anke, Dr. med., Poliklinik für Kieferorthopädie
- BECKER, Detlef, Dr. med., Hautklinik. Privat: Carlo-Mierendorff-Str. 8, 55124 Mainz, Tel. 47 56 28
- BECKER, Jürgen, Dr. rer. nat., Institut für Rechtsmedizin. Privat: Im Münchfeld 11, 55122 Mainz, Tel. 38 13 49
- BECKER, Roger, Dr. med., Institut für Toxikologie
- BEER, Carsten, Dr. med., Klinik und Poliklinik für Neurologie
- BEETZ, Rolf, Dr., Kinderklinik. Privat: Mainzer Str. 1, 55262 Heidesheim
- BEHNEKE, Alexandra, Dr. med. dent., Poliklinik für Zahnärztliche Chirurgie, Augustusplatz 2
- BEHNEKE, Nikolaus, Dr. med. dent., *Zahnärztliche Prothetik*, Tel. 17-30 32. Privat: Gonsenheimer Str. 5 d, 55126 Mainz
- BELOVSKY, Oldrich, Dipl. Chemiker, Dr. rer. nat., Tel. 17-27 63, Abteilung für Experimentielle Endokrinologie. Privat: In der Meielache 19, 55122 Mainz, Tel. 38 18 58
- BENES, Peter, Dr. rer. nat., Tel. 17-45 22, Hautklinik. Privat: Watfordstr. 2, 55122 Mainz, Tel. 38 16 91
- BENNING, Hartmut, Dr. med., Augenklinik und Poliklinik
- BERGELER, Jürgen, Akad. Oberrat, Dr.-Ing., *Physiologie*
- BERGER, Steffen, Klinik und Poliklinik für Kinderchirurgie
- BERGHOFF, Karin, Dr., Institut für Klinische Chemie und Laboratoriumsmedizin
- BERNAUER, Hubert, Dr. med., Hals-, Nasen- und Ohren-Klinik und Poliklinik
- BERNHARD, Helga, Dr. med., I. Medizinische Klinik und Poliklinik. Privat: Neidecker Str. 23, 55130 Mainz, Tel. 83 28 82
- BERTHOLD, Jasmin, Dipl.-Biol., Institut für Virologie
- BETZENBERGER, Achim, Klinik für Anästhesiologie. Privat: Hauffstr. 19, 35398 Gießen
- BEUERMANN, Ingrid, Tel. 17-31 65, Hygiene-Institut. Privat: Lenningstr. 4, 6500 Mainz, Tel. 67 83 82
- BEUS, Jochen, Dr. med., Klinik und Poliklinik für Radiologische Diagnostik und Strahlentherapie
- BICKEL, Christoph, Dr. med., II. Medizinische Klinik und Poliklinik
- BICKES-KELLEHER, Debra, Ph.D., Institut für Physiologie und Pathophysiologie. Privat: Am Südhang 35, 55127 Mainz
- BITTINGER, Fernando, Dr. med., Institut für Pathologie
- BLASBERG, Rolf, Akad. Oberrat, Dr. med., Tel. 39-59 64, Physiologisch-Chemisches Institut. Privat: Weidmannstr. 71, 55131 Mainz
- BLEIER, Renate, Dr. med., Hals-Nasen-Ohren-Klinik und Poliklinik. Privat: Essenheimer Str. 72, 55128 Mainz, Tel. 3 55 18
- BLETTGEN, Antje, Dr. med., Kinderklinik
- BLOH, Elke, Dr. med., Tel. 17-71 55, Klinik für Anästhesiologie. Privat: Wallaustr. 30, 55118 Mainz, Tel. 67 13 10
- BODDIN, Jörg, Dr. med., Klinik und Poliklinik für Allgemein- und Abdominalchirurgie
- BODEM, Friedrich, Dr. med., Dipl.-Physiker, Tel. 39-58 14, Orthopädische Klinik, 91161 Hilpoltstein, Tel. (0 91 92) 4 12
- BÖCHER, Wulf, Dr. med., I. Medizinische Klinik und Poliklinik
- BÖCK, Egon, Dipl.-Physiker, Institut für Klinische Strahlenkunde. Privat: Zum Ahornweg 42, 65366 Stephanshausen, Tel. (0 67 22) 6 43 71
- BOHL, Jürgen, Dr. med., Tel. 17-67 18, Abteilung für Neuropathologie, Pathologisch-Anatomi-

- ches Institut. Privat: Lenzenbergstr. 16, 65527 Niedernhausen, Tel. (0 61 27) 86 35
- BOOR, Rainer, Dr. med., Kinderklinik
- BOOR, Stephan, Dr. med., Institut für Klinische Strahlenkunde, Abteilung für Radiologische Diagnostik und Strahlentherapie
- BORNEMANN, Antje, Dr. med., Tel. 17-67 16, Abteilung für Neuropathologie
- BRACHLOW, Jürgen, Klinik für Anästhesiologie. Privat: Asterstr. 8, 56410 Montabaur
- BRÄUNINGER, Wolfgang, Dr. med., Oberarzt, Hautklinik. Privat: Mainzer Weg 43, 55263 Wackernheim, Tel. (0 61 32) 56 89
- BRAMBRINK, Ansgar, Klinik für Anästhesiologie. Privat: Rudolfstr. 24, 48145 Münster
- BRAND, Axel, Dr. med., II. Medizinische Klinik und Poliklinik
- BRAUER, Annette, Dr. med., Klinik und Poliklinik für Herz-, Thorax- und Gefäßchirurgie
- BRAUN, Ludwig, Klinik für Kommunikationsstörungen
- BRAUN, Susanne, Dr. med., Institut für Pathologie
- BRINKMANN-NILGES, Gabriele, Kinderklinik und Kinderpoliklinik. Privat: Bahnweg 14, 55129 Mainz
- BRISENO, Benjamin, Dr., Akad. Rat., Poliklinik für Zahnerhaltungskunde
- BRODDA, Klaus, Akad. Oberrat, Dr. rer. nat., *Physiologie*, Tel. 39-58 75
- BROMKAMP, Hartmut, Dr. med., Klinik für Anästhesiologie
- BROST, Frank-Rüdiger, Dr. med., Tel. 17-25 19, Klinik für Anästhesiologie. Privat: Sertoriusring 155, 55126 Mainz, Tel. 47 35 77
- BRÜHL, Klaus, Dr. med., Institut für Klinische Strahlenkunde, Abt. für Neuroradiologie
- BRÜNING, Agnete, Dr. med., Augenklinik und Poliklinik
- BRUMM, Carsten, Klinik und Poliklinik für Geburtshilfe und Frauenkrankheiten
- BUCHENROTH, Michael, Dr. med., III. Med. Klinik, Abteilung für Innere Medizin mit Schwerpunkt Pneumologie
- BUGGENHAGEN, Holger, Klinik für Anästhesiologie
- BUMB, Peter, Dr. med., Tel. 17-73 61, Hals-Nasen-Ohren-Klinik. Privat: Georg-Büchner-Str. 15, 55129 Mainz, Tel. 5 05 44
- BUSCH, Thomas, Dr. med., II. Medizinische Klinik und Poliklinik
- CAGIL, Hüseyin, Dr. med., Klinik und Poliklinik für Radiologie
- CALLAWAY, Angelika, Dr., Poliklinik für Zahnerhaltungskunde
- CASLAVSKA, Vera, Dr. rer. nat., *Experimentelle Zahnheilkunde*, Tel. 17-33 87
- CEBUC, Monika, Dr. med., Tel. 17-32 18, Transfusionszentrale
- CLAS, Werner, Dipl.-Ingenieur, Tel. 17-26 94, II. Medizinische Klinik und Poliklinik
- CLAUSNER, Axel, Dr. med., Klinik und Poliklinik für Kinderchirurgie
- CLOSS, Ellen Ildicho, Dr. rer. nat., Tel. 17-31 78, Pharmakologisches Institut
- COERDT, Wiltrud, Dr. med., Tel. 17-73 33, Abteilung für Kinderpathologie
- COLLO, Jutta, Tel. 17-71 75, Klinik für Anästhesiologie. Privat: Südring 211, 55128 Mainz, Tel. 3 52 03
- DAMBACH, Andrea, Dipl.-Chemikerin, *Experimentelle Zahnheilkunde*
- DANIELLO, Sandra, Dr., Tel. 17-71 47, Institut für Medizinische Mikrobiologie. Privat: Drususstr. 1, 55131 Mainz
- DECKER, Hans-Joachim, Dr. med., III. Medizinische Klinik, Hämatologie
- DEGREIF, Jürgen, Dr. med., Klinik und Poliklinik für Unfallchirurgie. Privat: Eigenweg 4, 55286 Wörrstadt, Tel. (0 67 32) 6 25 66
- DELMO, Cynthia, Dr. med., Psychiatrische Klinik und Poliklinik
- DEMIAN, Medhat G.N., Klinik und Poliklinik für Kinderchirurgie
- DEMUTH, Wolfgang, Dr. rer. nat., Dipl.-Psychologe, Tel. 17-25 98, Psychiatrische Klinik. Privat: Moritzstr. 14 B, 55130 Mainz, Tel. 8 37 17
- DEPRÉS, Daniela, III. Med. Klinik, Schwerpunkt Hämatologie
- DERIGS, Hans Günter, Dr. med., III. Medizinische Klinik, Schwerpunkt Hämatologie
- DIEHL, Philipp, Klinik für Anästhesiologie. Privat: Elsa-Brandström-Str. 69, 55124 Mainz
- DIENER, Bernd, Dr., Klinik für Toxikologie
- DIETRICH, Helmut, Poliklinik für Prothetik
- DIETRICH, Udo, Dr., *Zahnärztliche Chirurgie*, Tel. 17-30 80, Augustusplatz 2
- DIETZ, Carmen, Klinik für Anästhesiologie. Privat: Essenheimer Str. 121, 55128 Mainz
- DIETZ, Ulrich, II. Medizinische Klinik und Poliklinik
- DILGER, Jürgen, Dr. med., Poliklinik für Kieferorthopädie
- DINTELMANN, Uta, Dr. med., Augenklinik und Poliklinik

- DITTRICH, Helmut-Matthias, Dr. med., Tel. 17-26 42, Kinderklinik und Kinderpoliklinik. Privat: Südring 81, 55128 Mainz
- DOBLER, Michael, Dr. med., II. Medizinische Klinik und Poliklinik
- DOETSCH, Stephanie, Dr. med., Klinik für Anästhesiologie. Privat: Trajanstr. 1, 55131 Mainz
- DOHMEN, Guido, Dr. med., Klinik für Herz-, Thorax- u. Gefäßchirurgie
- DOI, Yutaka, Dr. med., Urologische Klinik und Poliklinik
- DOMS, Rosemarie, Dipl.-Psychologin, Klinik und Poliklinik für Psychosomatische Medizin und Psychotherapie. Privat: Albanusstr. 63, 55128 Mainz
- DOSCH, J., Dr., Institut für Toxikologie, Abt. für Angewandte Toxikologie
- DREXLER, Michael, Dr. med., II. Medizinische Klinik und Poliklinik
- DRIES, Volker, Dr. med., Institut für Pathologie
- DUCHMANN, Rainer, Dr. med., I. Medizinische Klinik und Poliklinik
- DUDA, Dorothea, Dr. med., Klinik für Anästhesiologie. Privat: Marienstr. 9, 55124 Mainz, Tel. 4 56 22
- DUTKOWSKI, Philipp, Dr. med., Klinik und Poliklinik für Allgemein- und Abdominalchirurgie
- EBERLE, Balthasar, Dr. med., Klinik für Anästhesiologie. Privat: Ludwig-Strecker-Str. 140 a, 55129 Mainz
- EBINGER, Friedrich, Dr. med., Kinderklinik und Kinderpoliklinik
- ECKHARDT, Anke, Dr. med., Orthopädische Klinik und Poliklinik
- ECKHARDT, Annegret, Dr., Klinik und Poliklinik für Psychosomatische Medizin und Psychotherapie
- EHMANN, Frank, Dr. med., Klinik und Poliklinik für Unfallchirurgie. Privat: Georg-Ludwig-Krebs-Str. 3, 67069 Ludwigshafen
- EHRENBERG-KIECKEBUSCH, Waltraud, Akad. Direktorin, Dr. rer. nat., Institut für Zoologie. Privat: Alfred-Mumbächer-Str. 38, 55128 Mainz, Tel. 3 33 12
- EHRENTHAL, Wolfram, Dr. med., Dr. rer. nat., Abteilung für Klinische Chemie und Laboratoriumsmedizin. Privat: Zukunftstr. 29, 55130 Mainz, Tel. 8 77 88
- EHRHARDT, Christine, Dr., *Zahnerhaltungskunde*
- EICHEL-STREIBER, Christoph von, Dr. med., Tel. 17-71 47, Institut für Medizinische Mikrobiologie. Privat: Naheweinstr. 5, 55444 Schweppenhausen, Tel. (0 67 24) 33 98
- EINIG, Monika, Dr. med., Tel. 17-71 75, Klinik für Anästhesiologie. Privat: Friedensstr. 45, 65189 Wiesbaden, Tel. (06 11) 7 42 31
- EINSIEDEL, Ekkehard, Dr., Dipl.-Psychologe, Tel. 17 25 57/27 84, Kinderklinik. Privat: Draiser Str. 76, 55128 Mainz, Tel. 3 37 65
- EKERT, O., Dr. med., Klinik für Mund-, Kiefer- und Gesichtschirurgie
- EL GINDI, Mohamed, Dr. med., Klinik für Anästhesiologie. Privat: Südring 98, 55128 Mainz, Tel. 36 20 08
- ELICH, Dirk, Dr. med., Klinik für Anästhesiologie. Privat: Chattenstr. 35, 55130 Mainz
- ENDLER, Claus, Dr. med., Tel. 17-24 49, Klinik für Kommunikationsstörungen. Privat: Auf dem Stielchen 1, 55130 Mainz
- ENGEL, Veronika, Klinik und Poliklinik für Kinderchirurgie
- ENGELCKE, Gabriele, Kinderklinik
- ENK, Alexander, Dr. med., Hautklinik
- EPPERLEIN, Siegrid, Dr. med., Medizinische Klinik und Poliklinik
- ERDMANN, Klaus, Dr. med., Tel. 17-71 75, Klinik für Anästhesiologie. Privat: Heidesheimer Straße 43 a, 6500 Mainz, Tel. 47 60 26
- ERNST, Claus-Peter, Dr., Poliklinik für Zahnerhaltungskunde
- ESSIG, Karl Michael, Dr. med., I. Medizinische Klinik und Poliklinik
- EYSEL, Peer, Dr. med., Orthopädische Klinik und Poliklinik
- FABER, Patrick, Dr. med., Urologische Klinik und Poliklinik
- FAUST, Pio, Dr. med., Klinik für Anästhesie
- FAUTH, Ulrich, Dr., Klinik für Anästhesiologie. Privat: Schäferweg 17 a, 65207 Wiesbaden-Naurod
- FEILEN, Peter, Dipl.-Biologe, III. Medizinische Klinik, Schwerpunkt Endokrinologie
- FENSELAU, Susanne, Dipl.-oec. troph., III. Medizinische Klinik, Schwerpunkt Endokrinologie
- FICHTNER, Jan-Dieter, Dr. med., Urologische Klinik und Poliklinik. Privat: Backhaushohl 47, 55128 Mainz
- FICHTNER, Klaus, Dr. med., Klinik für Anästhesiologie. Privat: Str. der Republik 47, 65203 Wiesbaden
- FICKINGER, Markus, Dr. med., Psychiatrische Klinik und Poliklinik
- FIEGER, Susanne, Klinik für Anästhesiologie. Privat: An der Schillingspfort 7, 55599 Wonsheim
- FILIPAS, Dragana, Urologische Klinik und Poliklinik

- FILIPPI, R., Dr. med., Neurochirurgische Klinik und Poliklinik
- FILIPPIDIS, Georgios, Poliklinik für Kieferorthopädie
- FISCH, Margit, Dr. med., Urologische Klinik und Poliklinik. Privat: Im Reil 17, 55262 Heidesheim, Tel. 53 47
- FISCHBECK, Sabine, Dipl.-Psychologin, *Medizinische Psychologie und Medizinische Soziologie*, Tel. 39-59 39
- FISCHER, Berthold, Dr. med., III. Medizinische Klinik, Schwerpunkt Pneumologie. Privat: Richard-Wagner-Str. 7, 55294 Bodenheim
- FISCHER, Thomas, Dr. med., III. Med. Klinik, Schwerpunkt Hämatologie
- FLEISCHER, Jörg, Dr. med., Klinik und Poliklinik für Allgemein- und Abdominalchirurgie
- FLEISCHER, Susanne, Dr., Klinik für Kommunikationsstörungen
- FONTANA, Rainer, Dr. med., Augenklinik und Poliklinik
- FORST, Thomas, Dr. med., III. Medizinische Klinik, Schwerpunkt Endokrinologie
- FRANKE, Petra, Dr. med., Psychiatrische Klinik und Poliklinik
- FRIEG, Markus, Dr. med. vet., Institut für Physiologie und Pathophysiologie
- FRIES, Georg, Dr. med., Neurochirurgische Klinik und Poliklinik
- FRITSCHKE, Marion, Kinderklinik und Kinderpoliklinik
- FRITZ, Gerhard, Dr. rer. nat., Abt. für angewandte Toxikologie
- FUCHS, Jürgen, Dr., Institut für Toxikologie. Privat: Hindenburgstr. 36, 55278 Mommenheim, Tel. (0 61 38) 86 79
- FÜRST, Gudrun, Dr. med., Hals-Nasen-Ohren-Klinik
- GAERTNER, Thomas, Dr. med., Klinik und Poliklinik für Unfallchirurgie
- GAIDA, Britta-Jaqueline, Klinik für Anästhesiologie. Privat: Leipziger Str. 98, 60487 Frankfurt/Main
- GAMM, Heinold, Dr. med., Tel. 17-72 43, III. Medizinische Klinik, Abt. für Hämatologie, Sekretariat: Tel. 17-72 44. Privat: Vogelsbergstr. 19, 55129 Mainz, Tel. 50 97 38
- GATH, Ingolf, Dr. rer. nat., Tel. 17-31 74, Pharmakologisches Institut
- GAUL, Jutta, Dr. med., Klinik für Anästhesiologie
- GAWEHN, Joachim, Dr. med., Institut für Klinische Strahlenkunde, Abt. für Neuroradiologie
- GEBEL, Thomas, Dr. rer. nat., Hygiene-Institut
- GEISERT, Manfred, Akad. Direktor, Dr. phil. nat., Dipl.-Chemiker, Tel. 39-58 96, Physiologisch-Chemisches Institut. Privat: Ehrhardstr. 16, 55131 Mainz, Tel. 5 43 45
- GELLRICH, Barbara, Dr. med., Orthopädische Klinik und Poliklinik
- GENITSARIOTIS, Ruth, Dr. rer. nat., Institut für Medizinische Mikrobiologie. Privat: Am Sportfeld 3, 55278 Mommenheim, Tel. (0 61 38) 17 87
- GERBALDO, Hector, Dr. med., Psychiatrische Klinik
- GERHARDS, Frank, Dr., Klinik für Mund-, Kiefer- und Gesichtschirurgie, Augustusplatz 2
- GERLACH, Ruth, Dr. med., Tel. 17-73 16, Klinik für Geburtshilfe und Frauenkrankheiten. Privat: Am Fort Heiligkreuz 6, 55131 Mainz
- GERMANN, Tieno, Dr. med., Institut für Immunologie
- GERVAIS, Hendrik, Klinik für Anästhesiologie. Privat: Walpodenstr. 15, 55116 Mainz
- GHADERI, Mehrdad, Dr. med., Klinik und Poliklinik für Allgemein- und Abdominalchirurgie
- GINAP, Th., Dr. rer. nat., Tel. 17-31 92, Pharmakologisches Institut
- GOEBEL, Winfried, Dr. med., Augenklinik und Poliklinik
- GÖDDERZ, Werner, Dr. med., I. Medizinische Klinik und Poliklinik
- GÖNNER, Ursula, Dr. med., Klinik und Poliklinik für Allgemein- und Abdominalchirurgie
- GÖRGES, Rainer, Dr. med., Institut für Klinische Strahlenkunde, Abt. für Nuklearmedizin
- GÖTTLICH, Peter Claus, Dr. med., Allgemeinmedizin
- GÖTZ, Hermann, Dipl.-Physiker, Experimentelle Zahnheilkunde
- GOHLKE, Frank, Dr. med., I. Medizinische Klinik und Poliklinik
- GOLDSCHMITT, Jutta, III. Medizinische Klinik, Hämatologie
- GOSEPATH, Katrin, Dr. med., Hals-Nasen-Ohren-Klinik
- GRADEHANDT, Gernot, Dr. rer. nat., Institut für Immunologie
- GRASS, Bernd, Klinik für Anästhesiologie. Privat: Am Alten Weg 33, 55127 Mainz
- GRAU, Thomas, Poliklinik für Zahnerhaltungskunde
- GREBE, Peter, Dr. med., Institut für Klinische Strahlenkunde

- GREIF-HIGER, Gertrud, Dr. med., Klinik und Poliklinik für Psychosomatische Medizin und Psychotherapie
- GRIEBEN, Ulrike, Dr., Kinderklinik und Kinderpoliklinik
- GRIMM, Werner, Dr. rer. nat., Tel. 17-2678, Abteilung für Nuklearmedizin im Institut für Klinische Strahlenkunde. Privat: Martin-Kirchner-Str. 1, 55128 Mainz, Tel. 3 48 17
- GROEBE, Karlfried, Dr., Institut für Physiologie und Pathophysiologie
- GRÖTZ, Knut-Achim, Dr. med., Dr. med. dent., Klinik für Mund-, Kiefer- und Gesichtschirurgie
- GROSS, Johannes, Klinik und Poliklinik für Zahn-, Mund- und Kieferkrankheiten, Augustusplatz 2
- GROSSE, Andreas, Dr., I. Medizinische Klinik und Poliklinik. Privat: Friedrich-Naumann-Str. 1, 64297 Darmstadt, Tel. (0 61 51) 5 11 41
- GRUBER, Gudrun, Dr. vet. med., Tel. 17-31 25, Institut für Medizinische Mikrobiologie. Privat: Löhrrstr. 20, 55450 Langenlonsheim
- GRUNERT, Peter, Dr. med., Neurochirurgische Klinik und Poliklinik
- GRUS, Stephan, M.A., Medizinhistorisches Institut, Am Pulverturm 13
- GRZIMEK, Anselm, Dr., Klinik und Poliklinik für Unfallchirurgie
- GUTJAHR, Gerhard, Dr. med., Institut für Klinische Strahlenkunde. Privat: Soddersteige 7, 65193 Wiesbaden
- HABERMEHL, Pirmin, Kinderklinik
- HACH, Anja, Dr. med., Abteilung für Nuklearmedizin
- HACKEL, Roland, Dr. rer. nat., Akad. Direktor, Tel. 17-73 57, Institut für Rechtsmedizin. Privat: Bebelstr. 26, 55128 Mainz, Tel. 3 43 48
- HAFNER, Gerd, Dr., Abteilung für Klinische Chemie und Laboratoriumsmedizin
- HAIBT-LÜTTKE, Gabriele, Dr. med., Hals-Nasen-Ohrenklinik und Poliklinik
- HAIN, Christoph, Dr., Psychiatrische Klinik und Poliklinik
- HALBIG, Claudia, Dr. med., Klinik und Poliklinik für Kinderchirurgie
- HALL, Birgit, Dr. med., Klinik für Anästhesiologie
- HAMANN, Ralf, Dr. med., Klinik und Poliklinik für Herz-, Thorax- und Gefäßchirurgie
- HAMM, Henriette, Dr. med., Klinik und Poliklinik für Geburtshilfe und Frauenkrankheiten
- HAMMES, Elke, Psychiatrische Klinik und Poliklinik
- HANAUER, Dietmar, Dr. med. dent., Poliklinik für Zahnärztliche Chirurgie
- HANISCH, Guido, Dr. med., Klinik und Poliklinik für Allgemein- und Abdominalchirurgie
- HANSEN, Christiane, Dr., III. Medizinische Klinik, Endokrinologie
- HARLOFF, Patrick, Dr. med., II. Medizinische Klinik und Poliklinik
- HARSCH-MENZEL, Gudrun, Tel. 17-71 75, Klinik für Anästhesiologie. Privat: Karl-Zörgiebel-Str. 25, 55128 Mainz, Tel. 36 27 43
- HARSINI, Morgan, Dipl.-Ing., Klinik und Poliklinik für Radiologische Diagnostik und Strahlentherapie
- HARTJE, Horst, Dr. med., Klinik für Anästhesiologie. Privat: Bleichstr. 21, 55130 Mainz
- HASSDENTEUFEL, Armin, Klinik und Poliklinik für Allgemein- und Abdominalchirurgie
- HASSOUN, Ghassan, Dr. med., Hautklinik
- HAUF, Barbara, Dr. med. (freigestellt), Klinik für Anästhesiologie
- HAWIGHORST, Sabine, Dr. med., Klinik und Poliklinik für Geburtshilfe und Frauenkrankheiten
- HEGEL, Walter, Dr. med., Tel. 17-31 30, Augenklinik
- HEHNER, Britta, Dr., *Zahnerhaltungskunde*, Tel. 17-30 58. Privat: Wielandstr. 23, 65187 Wiesbaden, Tel. (06 11) 84 29 34
- HEIKE, Michael, Dr. med., Innere Medizin I. Privat: Eichendorffstr. 51, 55122 Mainz, Tel. 38 40 63
- HEIMANN, Axel, Tierarzt, Institut für Neurochirurgische Pathophysiologie
- HEINRICH, Georg-Michael, Dott./Uni. Ancona, Doktor der Medizin und der Chirurgie, Klinik und Poliklinik für Mund-, Kiefer- und Gesichtschirurgie, Augustuspl. 2
- HEINRICH, Ulf-Rüdiger, Dr. med., Hals-Nasen-Ohren-Klinik. Privat: Ziegelhofstr. 27 A, 79110 Freiburg
- HEINTZ, Achim, Dr. med., Tel. 17-20 44, Chirurgische Klinik. Privat: Adelongstr. 11, 55131 Mainz, Tel. 5 51 90
- HELMREICH-BECKER, Ilka, Dr. med., I. Medizinische Klinik und Poliklinik
- HENGSTENBERG, Matthias, Dr. med. dent., Tel. 17-30 32, Poliklinik für Prothetik, Zahnärztliche Prothetik, Augustusplatz 2
- HENNES, Hans Jürgen, Dr. med., Klinik für Anästhesiologie
- HERR, Ricarda, Psychiatrische Klinik und Poliklinik

- HERR, Wolfgang, I. Medizinische Klinik und Poliklinik
- HERRMANN, Elke, Dr. med., Tel. 17-71 55, Klinik für Anästhesiologie. Privat: Am Rothfloß 5, 55296 Gau-Bischofsheim, Tel. (0 61 35) 49 44 oder 6 12 03
- HEUN, Reinhard, Dr. med., Psychiatrische Klinik
- HEUSER, Isabella, Psychiatrische Klinik
- HEUSSEL, Claus Peter, Klinik und Poliklinik für Radiologie
- HEY, Otto, Dr. med., Tel. 17-27 47, Neurochirurgische Klinik
- HEYMANN, Michael, Klinik und Poliklinik für Kinderchirurgie
- HIENER, Peter, Dr. med., Poliklinik für Zahnärztliche Chirurgie
- HILKER, Michael, Dr. Dr. med., Klinik und Poliklinik für Herz-, Thorax- und Gefäßchirurgie
- HILLER, Benjamin, Klinik für Anästhesiologie
- HILLERT, Andreas, Dr., Psychiatrische Klinik und Poliklinik
- HIMMELSBACH, Frido, Dr., I. Medizinische Klinik und Poliklinik. Privat: Generaloberst-Beck-Str. 7, 55129 Mainz, Tel. 57 30 25
- HIMMICH, Ewald, Dr. med., II. Medizinische Klinik und Poliklinik
- HITZLER, Walter Erich, Dr. med., Direktor der Transfusionszentrale, Tel. 17-32 11
- HÖCKEL, Stefan, Dr. Dr., Orthopädische Klinik. Privat: Am Rosengarten 26, 55131 Mainz, Tel. 83 25 30
- HOEDE, Nikolaus, Dr. med., Tel. 17-71 30, Hautklinik. Privat: Dautenbornstr. 30, 55268 Nieder-Olm, Tel. (0 61 36) 4 41 50
- HOEFFELMAN, Hans, Dr. med., Neurologische Klinik. Privat: Feldbergstr. 26, 55118 Mainz, Tel. 67 28 29
- HÖHLER, Thomas, Dr. med., I. Medizinische Klinik und Poliklinik
- HÖSS, Markus, Poliklinik für Zahnärztliche Chirurgie
- HÖTKER, Ulrich, Dr. med., Klinik und Poliklinik für Unfallchirurgie
- HOFMANN, Ludwig, Dr. med., Klinik für Anästhesiologie
- HOFMANN, Manfred, Dr. med., Klinik und Poliklinik für Geburtshilfe und Frauenkrankheiten
- HOFMANN-KILBINGER, Anette, Dr. med. dent., Poliklinik für Kieferorthopädie. Privat: Albanusstr. 35, 55128 Mainz
- HOHENFELLNER, Katharina, Kinderklinik und Kinderpoliklinik
- HOHENSEE, Alexander, Dr. med. dent., *Kieferorthopädie*, Tel. 17-30 40, Augustusplatz 2
- HOLTAPPELS, Rafaela, Dipl.-Biol., Institut für Virologie
- HOPF, N., Dr. med., Neurochirurgische Klinik und Poliklinik
- HOPF, Wolfgang, Dr. med., Orthopädische Klinik und Poliklinik
- HORN, Sigrid, Dipl.-Biologin, III. Med. Klinik und Poliklinik, Pneumologie
- HORSTICK, Georg, Dr. med., II. Med. Klinik und Poliklinik
- HUBBERT, Magdalena, Dr. med., Klinik und Poliklinik für Psychosomatische Medizin und Psychotherapie. Privat: Hultschinerstr. 4, 55131 Mainz
- HUBER, Helga, Dr. rer. nat., Hautklinik
- HÜWEL, Norbert, Dr. med., *Neurochirurgie*, Tel. 17-23 94
- HUHN, Peter, Dr. med., Akad. Rat, Tel. 39-41 81, Anatomisches Institut. Privat: Carl-Zuckmayer-Str. 19, 55127 Mainz, Tel. 4 01 25
- HULTSCH, Thomas, Dr. med., Hautklinik
- HUNDEMER, Hans-Peter, Klinik und Poliklinik für Neurologie
- HUSMANN, Matthias, Dr. med., Tel. 17-28 65, Institut für Mikrobiologie. Privat: Domitianstr. 17 a, 55126 Mainz, Tel. 47 90 87
- HUTH, Ralf Günter, Kinderklinik und Kinderpoliklinik. Privat: Leichhofstr. 7-9, 55116 Mainz, Tel. 22 72 61
- JACOB, Roland, Dr. med., Hals-, Nasen- und Ohren-Klinik und Poliklinik
- JAEGER, Ursula, Institut für Klinische Strahlkunde, Abteilung für Radiologische Diagnostik und Strahlentherapie
- JAGE, Brigitte, Klinik für Anästhesie
- JANIK, Ralph, Dr. med., Tel. 17-71 75, Klinik für Anästhesiologie. Privat: Buchenweg 13, 55128 Mainz, Tel. 36 40 70
- JENDRYSIK, Udo, Dipl.-Informatiker, Institut für Statistik und Dokumentation. Privat: Vogelsbergstr. 47, 55129 Mainz
- JOCHUM, Christoph, Dr. med., Tel. 17-32 14, Transfusionszentrale
- JOHN, Hans-Dieter, Dr. med., Tel. 17-73 07, Pathologisches Institut
- JONAS, Daniel, Dr. med., Tel. 17-31 28, Institut für Medizinische Mikrobiologie. Privat: Kupperstr. 4, 55543 Bad Kreuznach
- JONAS, Jörg, Dr. med., Klinik und Poliklinik für Allgemein- und Abdominalchirurgie
- JUCHEMS, E., Dr. med., Hautklinik

- JUNG, Bernd Friedrich, Dr. med., Klinik und Poliklinik für Herz-, Thorax- und Gefäßchirurgie
- JUNG, Detlev, Dr. med., Tel. 17-32 02, Institut für Arbeits- und Sozialmedizin
- KAISER, Th., Dr. med., Hautklinik
- KALTENBORN, Harald, Dr. med., Institut für Klinische Strahlenkunde
- KAMIAR-GILANI, Roja, Klinik und Poliklinik für Radiologie
- KAMIN, Wolfgang, Dr. med., Kinderklinik, Bau 107
- KAMPMANN, Thomas, Dr. med., Kinderklinik. Privat: Am Kästrich, 55116 Mainz
- KANN, Peter, Dr. med., III. Med. Klinik, Abt. für Innere Medizin mit Schwerpunkt Endokrinologie
- KARBOWSKI, Alfred, Dr. med. (PD), Orthopädische Klinik und Poliklinik
- KAUCZOR, Hans-Ulrich, Dr. med., Institut für Klinische Strahlenkunde
- KAUFMANN, Thomas, Dr. med., Institut für Rechtsmedizin
- KAUL, Markus, Apotheker, Tel. 17-31 44, Institut für Medizinische Mikrobiologie
- KELBEL, Claus, Dr. med., III. Medizinische Klinik, Pneumologie
- KELLER-MELCHIOR, Regine, Dr. med., Hautklinik
- KENTNER, Rainer, Dr. med., Klinik für Anästhesiologie. Privat: Domstr. 71, 63067 Offenbach
- KERN, Martin, Dr. med., II. Medizinische Klinik und Poliklinik
- KERN, Thomas, Dr. med., Klinik für Anästhesiologie
- KERSJES, Wilhelm, Dr. med., Institut für Klinische Strahlenkunde
- KERTH, Hans-Markus, Klinik und Poliklinik für Neurologie
- KERZ, Thomas, Klinik für Anästhesiologie. Privat: Sedanplatz 6, 65195 Wiesbaden
- KESSEL, Gerhard, Dr. med., Neurochirurgische Klinik. Privat: Kleiststr. 30, 55543 Bad Kreuznach, Tel. (06 71) 6 67 91
- KESSELER-SCHELER, Stefanie, Dipl.-Psychologin, Klinik und Poliklinik für Psychosomatische Medizin und Psychotherapie
- KHALEDPOUR, Cyrus, Dr. med., Tel. App. 31 39, Anatomisches Institut. Privat: Finther Landstr. 85, 55124 Mainz
- KIENAST, Klaus Heinz, Dr. med., Dipl.-Chemiker, III. Medizinische Klinik, Schwerpunkt Pneumologie. Privat: Karl-Sieben-Str. 12 a, 55268 Nieder-Olm
- KIENINGER, Dorothee, Kinderklinik. Privat: Groschlagweg 21, 6100 Darmstadt
- KIRSCH, Delia, Dr. med., Klinik und Poliklinik für Allgemein- und Abdominalchirurgie
- KLAGES, Ulrich, Dr. phil., Dipl.-Psychologe, *Kieferorthopädie*, Tel. 17-30 40, Augustusplatz 2
- KLEIN, Anke, Dr. med., Tel. 17-71 75, Klinik für Anästhesiologie. Privat: Frankfurter Str. 16, 55252 Mainz, Tel. (0 61 34) 6 21 17
- KLEIN, Christoph, Dipl.-Biologe, Dr., Institut für Pathologie
- KLEIN, Heinz, Dr. med., Hautklinik
- KLEINERT, Hartmut, Dr. rer. nat., Tel. 17-31 78, Pharmakologisches Institut
- KLEINHEISTERKAMP, Ursula, Dr. med., Akad. Direktorin, Tel. 17-25 73, Klinik für Anästhesiologie. Privat: Münsterstr. 17, 55116 Mainz, Tel. 23 40 24
- KLIMEK, Ludger, Dr. med., Tel. 17-26 64, Hals-Nasen-Ohren-Klinik, Poliklinik
- KLINGEL, Reinhard, Dr. med., I. Medizinische Klinik und Poliklinik. Privat: Am Taubertsberg 2, 55122 Mainz, Tel. 38 18 37
- KLINGLER, Thomas, Dr. med., Psychiatrische Klinik und Poliklinik
- KLOSE, Petra, Dr., Institut für Klinische Strahlenkunde
- KLUG, Andreas, Dipl.-Psychologe, Tel. 39-31 71, Medizinische Psychologie und Medizinische Soziologie
- KLUPP, Jochen, Dr. med., Klinik und Poliklinik für Allgemein- und Abdominalchirurgie
- KNOLLE, Percy, Dr. med., I. Medizinische Klinik und Poliklinik
- KNORST, Marli Maria, Dr. med., III. Medizinische Klinik, Schwerpunkt Pneumologie
- KOCH, Anja, Klinik für Anästhesiologie
- KOCH, Jan Oliver, Dipl.-Biol., Institut für Virologie
- KOLBE, Karin, Dipl.-Biologin, Dr. med., Tel. 17-25 81, III. Medizinische Klinik und Poliklinik, Abteilung Hämatologie. Privat: Am Fort Gonsenheim, 55122 Mainz, Tel. 3 28 69
- KOLLING-PFEIL, Joan, Dr. med., Augenklinik und Poliklinik
- KOMANNS, Aribert, Dr. med., Tel. 17-32 18, Transfusionszentrale
- KOPP, Helmut, Dr. med., II. Medizinische Klinik und Poliklinik. Privat: Trajanstr. 10, 55131 Mainz
- KÖHLER, Jürgen, Dr. med., Klinik und Poliklinik für Neurologie

- KRÄMER, Günther, Dr. med., Tel. 17-22 26, Neurologische Klinik. Privat: Westerwaldstr. 22, 65462 Ginsheim-Gustavsburg, Tel. (0 61 44) 3 11 50
- KRÄMER, Wolfram, Kinderklinik. Privat: Moselstr. 7, 55118 Mainz
- KRAHN, Volker, Dr. med., Akad. Oberrat, Tel. 39-22 40, Anatomisches Institut. Privat: Südring 98, 55128 Mainz, Tel. 2 97 50
- KRAUTHAUSER, Helmut, Dipl.-Psychologe, Klinik und Poliklinik für Psychosomatische Medizin und Psychotherapie
- KREITNER, Karl-Friedrich, Dr., Institut für Klinische Strahlenkunde. Privat: Lützowstr. 7, 65187 Wiesbaden, Tel. (06 11) 84 12 58
- KRISEL, Josef, Dr., Klinik für Anästhesiologie. Privat: Trajanstr. 16, 55131 Mainz, Tel. 57 17 39
- KRUCZYNSKI, Daniel, Dr. med., Klinik und Poliklinik für Geburtshilfe und Frauenkrankheiten
- KÜCHLE, Raphael, Dr. med., Klinik und Poliklinik für Allgemein- und Abdominalchirurgie
- KÜFFMEIER, Achim, Dr. med., Augenklinik und Poliklinik
- KÜHN, Raphael, Dr. med., Kinderklinik. Privat: Adelongstr. 11, 55131 Mainz
- KÜPPERS, Gudrun, Dr. med., Institut für Klinische Chemie und Laboratoriumsmedizin
- KÜSTNER, Ernst, Dr. med., III. Medizinische Klinik, Schwerpunkt Endokrinologie
- KUFFNER, Hans-Dieter, Dr. med. dent. und Arzt, *Mund-, Kiefer- und Gesichtschirurgie*, Tel. 17-31 91. Privat: Am Schinnergraben 99, 55129 Mainz
- KUNZ, Maria, Dr. med., Tel. 17-73 21, Transfusionszentrale
- KUPFERWASSER, Leon Iri, II. Medizinische Klinik und Poliklinik
- KUROCYNSKI, Wlodzimierz, Dr. med., Klinik und Poliklinik für Herz-, Thorax- und Gefäßchirurgie
- KURZ, Gisela, Dr. med., II. Medizinische Klinik und Poliklinik
- KUTZER, Michael, Dr. med., Tel. 17-32 34, Medizinhistorisches Institut. Privat: Kapellenstr. 50, 65193 Wiesbaden, Tel. (06 11) 52 65 65
- LAMMERS, Birgit, Dr. med., Tel. 17-26 64, Hals-Nasen-Ohren-Klinik und Poliklinik
- LANG, Werner, Dr. rer. nat., Wiss. Ang., Tel. 39-57 78, Physiologisches Institut. Privat: Alteruhweg, 55122 Mainz
- LASCZKOWSKI, Gabriele, Dr. med., Institut für Rechtsmedizin
- LATORRE, Frederico, Klinik für Anästhesiologie. Privat: Elkenbachstr. 69, 60316 Frankfurt/M., Tel. (0 69) 4 98 00 31
- LAUE, Christiane, Dr. med., Abteilung für Endokrinologie der II. Medizinischen Klinik
- LAUER, Kerstin, Klinik und Poliklinik für Unfallchirurgie
- LEICHER-DÜBER, Annegret, Institut für Klinische Strahlenkunde. Privat: An den Weiden 7, 55127 Mainz
- LEISSNER, Joachim, Dr. med., Urologische Klinik und Poliklinik. Privat: Südring 98, 55128 Mainz
- LENCI-GARTENSCHLÄGER, Giuliana, Dr. med., III. Medizinische Klinik, Schwerpunkt Pneumologie
- LENGSFELD, Markus, Dr. med., Klinik für Unfallchirurgie. Privat: Pfälzerwaldstr. 10, 55129 Mainz, Tel. 8 59 32
- LENSCH, Eckart, Dr. med., Klinik und Poliklinik für Neurologie
- LEYSER, Karl-Heinz, Tel. 17-71 75, Klinik für Anästhesiologie. Privat: Moritzstr. 8, 55130 Mainz, Tel. 83 21 76
- LICHTERMANN, Dirk, Dr. med., Psychiatrische Klinik und Poliklinik
- LICHTWALD, Klaus, Dr. rer. nat., Privatdozent, Tel. 17-72 68, III. Medizinische Klinik, Endokrinologie
- LIEBRICH, Andreas, II. Medizinische Klinik und Poliklinik
- LIESSEM, Roswitha, Klinik für Anästhesiologie. Privat: Schaftriebweg 6, 55131 Mainz, Tel. 57 24 29
- LINDEMAN, Vivien, Dr. med., Augenklinik und Poliklinik
- LINGEN, Michael, Dipl.-Biol., Tel. 17-31 34, Institut für Virologie
- LINGENFELDER, Stephanie, Dr. med. dent., Poliklinik für Kieferorthopädie, Augustusplatz 2
- LINKE, Frank, Dr. med., Klinik und Poliklinik für Kinderchirurgie
- LIPP, Markus, Dr. med., Klinik für Anästhesiologie. Privat: Rochusstr. 28, 55116 Mainz, Tel. 23 13 47
- LIPPERT, Karl-Ludwig, Dipl.-Ingenieur, Tel. 17-24 49, Klinik für Kommunikationsstörungen. Privat: Im Kirschgarten 17 a, 55263 Wackernheim
- LIPPOLD, Rainer, Dipl.-Phys., Tel. 17-71 43, Institut für Medizinische Statistik und Dokumentation. Privat: Selztalstr. 139, 55218 Ingelheim, Tel. (0 61 32) 42 92

- LÖHR, Hanns, Dr. med., I. Medizinische Klinik und Poliklinik
- LÖRCH, Bernhard, Dipl.-Psychologe, Psychiatrische Klinik und Poliklinik
- LÖW, Roland, Dr. med., Klinik u. Poliklinik für Radiologische Diagnostik und Strahlentherapie
- LÖWE, Andrea, Dr. med., Orthopädische Klinik und Poliklinik
- LOHMANN, Sabine, Dipl.-Biologin, III. Medizinische Klinik, Schwerpunkt Hämatologie
- LOHMANN, Volker, Dipl.-Biol., Institut für Virologie
- LOHMEIER, Christoph, Dipl.-Psychologe, Klinik und Poliklinik für Psychosomatische Medizin und Psychotherapie
- LOHSE, Ansgar, Dr. med., I. Medizinische Klinik. Privat: Aspelstr. 6, 55118 Mainz, Tel. 61 41 02
- LOTZ, Johannes, Dr. med., Institut für Klinische Chemie und Laboratoriumsmedizin
- LUCKHAUPT-KOCH, Kornelia, Dr. med., Klinik für Anästhesiologie. Privat: Carl-Zeiss-Str. 31, 55129 Mainz
- LÜDER, Günther, Klinik und Poliklinik für Neurologie
- LÜHR, T., Dr. med., Klinik und Poliklinik für Allgemein- und Abdominalchirurgie
- MACCHIELLA, Doris, Dr., Klinik und Poliklinik für Geburtshilfe und Frauenkrankheiten. Privat: Germanikusstr. 8, 55131 Mainz
- MACHMERTH, R., Dr., Institut für Medizinische Mikrobiologie
- MÄURER, Johannes, Dr. med., Neurochirurgische Klinik und Poliklinik
- MAGERL, Walter, Dr., Tel. 39-57 15, Institut für Physiologie und Pathophysiologie
- MAHLKE, Martina, Dr. med., Klinik und Poliklinik für Geburtshilfe und Frauenkrankheiten
- MAIDHOF, Armin, Akad. Direktor, Dr. rer. nat., Tel. 39-57 89, Physiologisch-Chemisches Institut. Privat: Im Sampel 54, 55246 Mainz, Tel. (0 61 43) 6 94 23
- MAIER, Markus, Dr. med., Klinik und Poliklinik für Allgemein- und Abdominalchirurgie
- MAKOWSKI, Thomas, II. Medizinische Klinik und Poliklinik
- MALTZAN, Kristine von, Dr. med., Abt. für Kinderpathologie
- MANGOLD, Constance, Dr., Tel. 17-32 09, Institut für Medizinische Mikrobiologie. Privat: Obere Schloßgasse 19, 55578 Wolfsheim
- MANN, Klaus, Dr. med., Psychiatrische Klinik und Poliklinik
- MANNHARDT-LAAKMANN, Wilma, Dr., Kinderklinik und Kinderpoliklinik. Privat: Am Linsenberg 17, 55131 Mainz, Tel. 22 03 88
- MANTZKE, Ursula, Klinik für Anästhesiologie
- MAPPES, Christoph, Urologische Klinik und Poliklinik
- MARG, Nils, Neurologische Klinik und Poliklinik. Privat: Rantulfstr. 32 c, 55294 Bodenheim
- MARTIN, Edith, Dr. med., Tel. 17-31 28, Institut für Medizinische Mikrobiologie. Privat: Hans-Böckler-Str. 76, 65199 Wiesbaden
- MATTIUCCI, Muriel, Dr. med., Abt. für Kinderpathologie
- MATZKE, Gudula, III. Medizinische Klinik, Schwerpunkt Hämatologie
- MAUER, Dietmar, Dr. med., Klinik für Anästhesiologie. Privat: Ludwigsburger Str. 2, 55122 Mainz, Tel. 38 74 85
- MAURER, Günter, Dr. med., Klinik und Poliklinik für Unfallchirurgie
- MAYER, Anna, Dr. rer. nat., Institut für Virologie
- MAYER, Eckhard, Chirurgische Klinik und Poliklinik, Abteilung für Herz-, Thorax- und Gefäßchirurgie
- MAYER, Gesine, Augenklinik und Poliklinik
- MAYER-POPKEN, Ottfried, Dr. rer. nat., Tel. 17-31 19, Institut für Arbeits- und Sozialmedizin. Privat: Am Rheinhessenblick 248, 55296 Harxheim, Tel. (0 61 38) 67 16
- MEINERT, Rolf, Dipl.-Stat., Institut für Statistik und Dokumentation
- MELCHIOR, Sebastian, Dr. med., Urologische Klinik und Poliklinik
- MENGE, Peter, Dr. med., Hals-Nasen-Ohren-Klinik und Poliklinik
- MENGER, Hartmut, Dr. med., Kinderklinik. Privat: Hans-Böckler-Str. 53, 55128 Mainz
- MENKE, Henrik, Dr. med., Klinik für Allgemein- und Abdominalchirurgie. Privat: Mainzer Str. 9, 55270 Essenheim
- METZMANN, Ute, Dr. med., Abteilung für Radiologische Diagnostik und Strahlentherapie
- MEURER, Andrea, Dr. med., Orthopädische Klinik und Poliklinik
- MEWES, Torsten, Dr. med., Hals-, Nasen- und Ohren-Klinik und Poliklinik
- MEYENBURG, Walter, Tel. 17-39 71, Innere Medizin und Poliklinik, Abteilung für Hämatologie
- MEYER, Gesine, Dr. med., Augenklinik und Poliklinik
- MEYERHOFF, Marieclaire, Dr., Klinik für Anästhesiologie. Privat: Unterdorfstr. 10, 55130 Mainz

- MICHEL-BEHNKE, Ina, Dr. med., Kinderklinik.
Privat: Am Schwall 3, 56355 Nastätten
- MIHALJEVIC, Victor, Klinik für Anästhesiologie.
Privat: Engenhahnerstr. 18, 65527 Niedernhausen
- MIKA, Annette, Klinik und Poliklinik für Neurologie
- MILDENBERGER, Peter, Dr., Institut für Klinische Strahlenkunde
- MINGES, Jürgen, Dr. med., Psychiatrische Klinik und Poliklinik
- MITZE, Margarete, Dr. med., Institut für Pathologie
- MÖNK, Stefan, Klinik für Anästhesiologie
- MOERS, Alexandra, Dipl. oeco-troph., III. Med. Klinik und Poliklinik mit Schwerpunkt Endokrinologie
- MÖRSCHER, Matthias, Dr. med., Klinik und Poliklinik für Allgemein- und Abdominalchirurgie
- MOERSIG, Wolfgang, Dr. med., Klinik und Poliklinik für Herz-, Thorax- und Gefäßchirurgie
- MOHR, Walter, Dipl.-Ing., Institut für Klinische Strahlenkunde, Abteilung für Radiologische Diagnostik und Strahlentherapie
- MONZ, Brigitta, Dr. med., Klinik für Anästhesie
- MORTASAVI, Amir, Dr., Klinik und Poliklinik für Allgemein- und Abdominalchirurgie
- MOTTRIE, Alexandre Marie, Dr. med., *Urologische Klinik und Poliklinik*
- MÜLLER, A., Dr. med., Institut für Pathologie
- MÜLLER, Andrea, Dr. med., Institut für Klinische Strahlenkunde
- MÜLLER, Hildegard, Dr., Psychiatrische Klinik und Poliklinik
- MÜLLER, Iris, Dr. med., III. Medizinische Klinik, Schwerpunkt Pneumologie
- MÜLLER, Konstantin, Dr. med., Klinik und Poliklinik für Radiologie
- MÜLLER, Thomas, Dr. med., Anatomisches Institut
- MÜLLER, Tobias, Klinik und Poliklinik für Geburtshilfe und Frauenkrankheiten
- MÜLLER-FORELL, Wibke, Dr., Abteilung für Neuroradiologie im Institut für Klinische Strahlenkunde. Privat: Frauenlobstr. 30, 55118 Mainz
- MÜLLER-GERHARD, Norbert, Dipl.-Psychologe, Tel. 17-73 46, Klinik und Poliklinik für Psychosomatische Medizin und Psychotherapie. Privat: Alfred-Mumbächer-Str. 30 A, 55128 Mainz, Tel. 36 24 43
- MUTTRAY, Axel, Dr. med., Tel. 17-31 21, Institut für Arbeits- und Sozialmedizin. Privat: Keltengeweg 30, 55129 Mainz
- NAFE, Bernhard, Dipl.-Mathematiker, Institut für Medizinische Statistik und Dokumentation
- NAGEL, Petra, Dipl.-Psychologin, Tel. 39-59 79, Abteilung für Medizinische Psychologie und Medizinische Soziologie
- NAGEL, Roman, Dipl.-Ing., Apotheker, Tel. 17-32 09, Institut für Medizinische Mikrobiologie. Privat: Emser Str. 64, 65195 Wiesbaden
- NAJAFZADEH, H., Dr. med., Hautklinik
- NALENZ, Barbara, Dr. med., II. Medizinische Klinik und Poliklinik
- NAZARI, Gholamhossein, Dr. med. dent., Akad. Oberrat, *Zahnerhaltungskunde*, Tel. 17-30 88, Augustusplatz 2
- NEHRING, Cornelia, Klinik und Poliklinik für Psychosomatische Medizin und Psychotherapie
- NEUFANG, Achim, Dr. med., Klinik und Poliklinik für Herz-, Thorax- und Gefäßchirurgie
- NEUMANN, Christiane, Dr. med., Dr. med. dent., Poliklinik für Zahnerhaltungskunde
- NEURATH, Markus, Dr. med., I. Medizinische Klinik und Poliklinik
- NICKEL, Otmar, Dr. rer. biol. hum., Tel. 17-26 67, Abteilung für Nuklearmedizin im Institut für Klinische Strahlenkunde. Privat: Zum Schollberg 11, 55129 Mainz, Tel. (0 61 36) 4 24 80
- NICKISCH, Andreas, Dr., Klinik für Kommunikationsstörungen
- NIXDORF, Uwe, Dr. med., II. Medizinische Klinik und Poliklinik
- NOSS, Thomas, Dr. med., Kinderklinik
- NOWAK, Bernd, Dr. med., II. Med. Klinik und Poliklinik
- OBERHOLZER, Katja, Kinderklinik und Kinderpoliklinik
- OBERSTEIN, Adrian, Dr. med., Abteilung für Radiologische Diagnostik und Strahlentherapie
- OELTZE, Jörn-Peter, Klinik für Anästhesie
- OESCH, Barbara, Dr. med., Institut für Toxikologie
- OLERT, Jürgen, Dr. phil. nat., Pathologisch-Anatomisches Institut, Abteilung für Kinderpathologie
- OMRAN, Wael, Dr., III. Medizinische Klinik und Poliklinik, Abteilung für Endokrinologie
- ORESTANO, Luigi, Dr. med., Urologische Klinik und Poliklinik. Privat: Backhaushohl 47, 55128 Mainz
- ORTH, Ulrike, Institut für Zahnärztliche Werkstoffkunde und Technologie
- OSSENDORF, Manfred, Institut für Klinische Chemie und Labormedizin

- OTTO, Edgar, Dipl.-Biologe, III. Medizinische Klinik, Schwerpunkt Endokrinologie
- OTTO, Hildegard, Dr. med., III. Medizinische Klinik, Schwerpunkt Hämatologie
- OTTO, Mike, Dr. med., Institut für Pathologie
- OTTO, Stephan, Klinik für Anästhesiologie. Privat: Großgewann 24, 55129 Mainz, Tel. (061 36) 4 32 33
- PALMER, Gerlind, Dr. med., Psychiatrische Klinik und Poliklinik
- PALMER, Michael, Dr. med., Tel. 17-31 28, Institut für Medizinische Mikrobiologie
- PAPADILERIS, Stefan, Dipl.-Biologe, III. Medizinische Klinik, Schwerpunkt Hämatologie
- PASCHER, Ernst-Walther, Dr. med., I. Medizinische Klinik und Poliklinik
- PAUL, Barbara, Kinderklinik
- PELSTER, Herbert, Dipl.-Ingenieur, Hals-Nasen-Ohren-Klinik
- PENZES, Laszlo, Dr. rer. nat., Tel. 17-27 33, Institut für Rechtsmedizin. Privat: Im Münchfeld 25, 55122 Mainz, Tel. 38 34 56
- PETERS, Malte, Dr. med., I. Medizinische Klinik und Poliklinik
- PFERS, Irmgard, Dr. med., Orthopädische Klinik und Poliklinik
- PFIRSCHING, V., Dr. med., Hautklinik
- PINTZ, Gabriele, Poliklinik für Zahnerhaltungskunde
- PISTORIUS, Alexander, Dr. med., Poliklinik für Zahnerhaltungskunde
- PITTON, Michael, Dr. med., Institut für Klinische Strahlenkunde
- PITZ, Susanne, Dr. med., Augenklinik. Privat: Philippsring 5, 55252 Mainz
- PODLECH, Jürgen, Dr. med., Institut für Virologie
- PÖTSCH-SCHNEIDER, Lucia, Dr., Institut für Rechtsmedizin
- POHLENZ, Joachim, Dr. med., Kinderklinik
- POPOVIC, Sbrisy, Klinik und Poliklinik für Geburtshilfe und Frauenkrankheiten
- PORSCH, Udo, Klinik und Poliklinik für Psychosomatische Medizin und Psychotherapie
- PREUSSNER, Paul Rolf, Dr. med., Dr. rer. nat., Augenklinik und Poliklinik
- PROTZER, Ulrike, Dr. med., I. Medizinische Klinik und Poliklinik
- PRÜFER, Diethard, Dr. med., Klinik und Poliklinik für Herz-, Thorax- und Gefäßchirurgie
- PUENTE-GONZALES, Ines, Klinik für Anästhesiologie. Privat: Schillerstr. 19, 55257 Budenheim
- PÜTZ, Ralph, Dr. med., Institut für Zahnärztliche Werkstoffkunde und Technologie (Campus universitatis)
- PUTZ, Andrea, Dr. med. dent., Poliklinik für Prothetik, Augustusplatz 2
- QUEISSER-LUFT, Annette, Dr. med., Kinderklinik und Kinderpoliklinik. Privat: Wallaustr. 103, 55118 Mainz
- QUERBACH, Stefan, Dr. med., Klinik und Poliklinik für Geburtshilfe und Frauenkrankheiten
- QUIRIN, Eberhard, Dr. med., Klinik für Anästhesiologie. Privat: Ricarda-Huch-Str. 9, 55122 Mainz
- RAPIN, Jürgen, Klinik für Anästhesie
- RAPP, Maria, Dr. rer. nat., Institut für Virologie
- RAQUET, Friederike, Dr. med., Hals-Nasen-Ohren-Klinik
- RASKIN, Gisela, Dr. med., Tel. 17-71 75, Klinik für Anästhesiologie. Privat: Silvanerweg 4, 55296 Gau-Bischofsheim, Tel. (061 35) 33 02
- RAUSCHER, Matthias, Dipl.-Physiker, *Experimentelle Zahnheilkunde*
- REBER, Helmut, Dipl.-Physiker, Institut für Klinische Strahlenkunde, Abteilung für Nuklearmedizin
- RECKMANN, Achim, Dr. med., II. Medizinische Klinik und Poliklinik
- REGENTROP, Hans-Jörg, Klinik und Poliklinik für Unfallchirurgie. Privat: Winkeler Str. 5, 65197 Wiesbaden, Tel. (06 11) 44 66 12
- REICHERT, Beate, Dr. med., Poliklinik für Kieferorthopädie
- REICHERT, T., Dr. med., Klinik für Mund-, Kiefer- und Gesichtschirurgie
- REIFF, Klaus, Tel. 17-71 75, Klinik für Anästhesiologie. Privat: Am sonnigen Hang 63, 55127 Mainz, Tel. 36 25 14
- REINHARDT, Rotraut, Poliklinik für Kieferorthopädie, Augustusplatz 2
- REINHARDT, Thomas, Dr. med., Klinik für Anästhesie
- REINICKE, Christine, Dr. med. dent., Poliklinik für Prothetik
- RESCH, Klaus, Neurochirurgische Klinik und Poliklinik
- RESKE, Konrad, Dr. rer. nat., Tel. 17-71 56, Institut für Immunologie. Privat: Am Römerberg 5, 55270 Essenheim
- RICKEN, Claudia, Poliklinik für Kieferorthopädie
- RIEHELMANN, Herbert, Dr. med., Hals-Nasen-Ohren-Klinik

- RIEDEL, Stephan, Institut für Arbeits- und Sozialmedizin. Privat: Brückes 63 a, 55545 Bad Kreuznach
- RIEKER, Olaf, Dr. med., Klinik für Radiologische Diagnostik und Strahlentherapie
- RIENÄCKER, Jürgen, Dr. rer. nat., Tel. 39-32 01, Anatomisches Institut. Privat: Daniel-Brendel-Str. 19, 55127 Mainz, Tel. 47 67 27
- RIEPERT, Thomas, Dr. med., *Rechtsmedizin*, Tel. 17-26 87. Privat: Gutenbergstr. 17, 55270 Ober-Olm, Tel. (0 61 36) 8 79 90
- RINGEL, Kurt, Dr. med., Institut für Klinische Strahlenkunde, Abteilung für Neuroradiologie
- RINTELEN, Clothilde von, Dr. med., Psychiatrische Klinik. Privat: Richard-Wagner-Str. 53, 65193 Wiesbaden, Tel. (06 11) 52 07 59
- ROCHA DE OLIVEIRA, Helga, Klinik für Anästhesiologie. Privat: Hegelstr. 46, 55122 Mainz
- RÖHR, Ute, Dr. med., Psychiatrische Klinik
- RÖMER, Lothar, Dr. med. dent., Poliklinik für Zahnärztliche Chirurgie, Augustusplatz 2
- RÖRIG, Jürgen, II. Medizinische Klinik und Poliklinik
- RÖSCHKE, Joachim, Dr. med., Psychiatrische Klinik und Poliklinik
- ROESEN, Martin, Dr. med., Augenklinik und Poliklinik
- RÖSLER, Hans Peter, Institut für Klinische Strahlenkunde, Abteilung für Radiologische Diagnostik und Strahlentherapie
- ROMPE, Jan Dirk, Dr. med., Orthopädische Klinik und Poliklinik
- ROOS, Georg, Dr., Poliklinik für Zahnärztliche Chirurgie
- ROSCHKER, Axel, Poliklinik für Prothetik
- ROSE, D. M., Dr. med., Institut für Arbeits- und Sozialmedizin
- ROSENOW, Ute, Klinik für Anästhesiologie
- RUDE, Jürgen, Dr. med., Dipl.-Biologe, Akad. Oberrat, Tel. 39-34 93, Anatomisches Institut. Privat: Sauerbruchstr. 11, 55126 Mainz, Tel. 47 61 30
- RUDIG, Lothar, Dr. med., Klinik für Unfallchirurgie. Privat: Katzenberg 78, 55126 Mainz, Tel. 47 14 32
- RÜBELMANN, Alexander, Dipl.-Psychologe, Tel. 39-57 64, Abteilung für Medizinische Psychologie und Medizinische Soziologie
- RÜDE, Barbara, Dr. med., I. Medizinische Klinik und Poliklinik
- RUMLER, Frank, Dr. med., Orthopädische Klinik und Poliklinik
- RUMPHORST, Andreas, Dipl.-Chemiker, *Experimentelle Zahnheilkunde*
- RUNKEL, Martin, Dr. med., Klinik für Unfallchirurgie. Privat: Huxelrebenweg 58, 55129 Mainz
- RUSS-HASENBURG, Elisabeth, Dr. med., Klinik und Poliklinik für Neurologie
- SACK, Ulrich, Dr. Dr., Klinik für Mund-, Kiefer- und Gesichtschirurgie. Privat: Odenwaldstr. 63, 64297 Darmstadt-Mühlthal
- SÄLTZER, Heiko, Dr. med., Kinderklinik
- SALOGA, Joachim, Dr. med., Hautklinik
- SANDMANN, Jürgen, Psychiatrische Klinik und Poliklinik
- SAPLACAN, Irene, Dr. med., Poliklinik für Zahnärztliche Chirurgie
- SAPP, Martin, Dr., Tel. 17-73 76, Institut für Mikrobiologie
- SAUKEL, Beate, Dr., Poliklinik für Prothetik, Augustusplatz 2
- SCHÄFER, Astrid, Dr. rer. nat., Akad. Oberrätin, *Zahnärztliche Werkstoffkunde und Technologie*, Tel. 39-23 16, Saarstraße 21
- SCHÄFER, Elmar, Kinderklinik und Kinderpoliklinik
- SCHÄFER, Martin, Tel. 39-34 62, Anatomisches Institut
- SCHÄFER, Matthias, Dr., Klinik für Anästhesiologie. Privat: Neustr. 17, 55296 Gau-Bischofsheim
- SCHÄFER, Uwe, Klinik und Poliklinik für Geburtshilfe und Frauenkrankheiten
- SCHÄFER, Winfried, Dr. med., Klinik für Allgemein- und Abdominalchirurgie. Privat: Wilhelm-Behr-Str. 1, 97529 Sulzheim
- SCHAFFRATH, Michael, Dipl.-Biologe, Abteilung für Experimentelle Endokrinologie
- SCHAMAND-FISCHER, Simin, Dr. med., Abteilung für Radiologische Diagnostik und Strahlentherapie
- SCHAUER, Michael, Dr., Klinik für Mund-, Kiefer- und Gesichtschirurgie. Privat: Kohlkopfstr. 2, 67661 Kaiserslautern
- SCHAUSS, Günther, Dr. rer. nat., Institut für Klinische Strahlenkunde
- SCHEICHER, Christoph, Dr., Tel. 17-32 29, Institut für Immunologie
- SCHIDECKER, Markus, Dr. med., Klinik und Poliklinik für Nuklearmedizin
- SCHIEDT, Eberhard, Dr. med., Tel. 17-31 02, Institut für Medizinische Statistik und Dokumentation. Privat: Beuthener Str. 22, 55131 Mainz, Tel. 5 29 88
- SCHENDA, Jutta, Dr. rer. nat., Anatomisches Institut

- SCHERER, Guido, Klinik für Anästhesiologie. Privat: Jahnstr. 4, 66636 Tholey
- SCHERHAG, Anton, Dr., Klinik für Anästhesiologie. Privat: Leibnitzstr. 32, 55118 Mainz
- SCHICKETANZ, Karl-Heinz, Dr. med., Tel. 17-31 04, Institut für Medizinische Statistik und Dokumentation. Privat: Wahlheimer Hof 28, 55278 Hahnheim, Tel. (0 67 37) 6 91
- SCHIMMACK, Lothar, Dr. med., Tel. 17-31 18, Transfusionszentrale
- SCHINZEL, Helmut, Dr. med., II. Medizinische Klinik und Poliklinik
- SCHIRMACHER, Peter, Dr., Pathologisch-Anatomisches Institut. Privat: Im Münchfeld 29, 55122 Mainz, Tel. 37 13 64
- SCHLAAK, Jörg, Dr. med., I. Medizinische Klinik und Poliklinik. Privat: Mathildenstr. 2, 55116 Mainz
- SCHLEGEL, Jens, III. Medizinische Klinik, Schwerpunkt Pneumologie. Privat: Am Sportfeld 4, 55294 Bodenheim
- SCHLÖSSER, Ralf, Dr. med., Psychiatrische Klinik und Poliklinik
- SCHLOTMANN, Eva, Dr. med., Klinik und Poliklinik für Geburtshilfe und Frauenkrankheiten
- SCHMIDT, Anette, Dr. med., Klinik für Anästhesiologie. Privat: Albinstr. 8, 55116 Mainz
- SCHMIDT, Burkhard, III. Medizinische Klinik, Schwerpunkt Hämatologie
- SCHMIDT, Doris, Hautklinik. Privat: Goldregenstr. 26, 55126 Mainz
- SCHMIDT, Franz Xaver, Dr. med., Klinik und Poliklinik für Herz-, Thorax- und Gefäßchirurgie
- SCHMIEDT, Walther, Dr., Chirurgische Klinik, Abteilung für Herz-, Thorax- und Gefäßchirurgie
- SCHMITT, Edgar, Dr., Tel. 17-32 28, Institut für Immunologie. Privat: Am Muckenbergr 13, 55129 Mainz
- SCHMITZ-NAHRATH, Martin, Dr. med., Orthopädische Klinik und Poliklinik
- SCHNEIDER, Barbara, Dr. med., Psychiatrische Klinik
- SCHNEIDER, Peter M., Dr. rer. nat., Institut für Rechtsmedizin. Privat: Friedrich-Ebert-Str. 33, 55257 Budenheim
- SCHNEIDER, Thomas, Klinik für Anästhesiologie. Privat: Berliner Str. 11, 55268 Nieder-Olm
- SCHNEIDER, Thomas, Dr. med., Kinderklinik
- SCHNEIDER, Wolf-Rüdiger, Dr. med., Klinik für Kommunikationsstörungen
- SCHNELLER, Folker, Dr. med., III. Medizinische Klinik, Hämatologie
- SCHNÜTGEN, Michael, Dr. med., I. Medizinische Klinik und Poliklinik
- SCHOLZ, Stephan, III. Medizinische Klinik, Schwerpunkt Endokrinologie
- SCHRADER, Mark, Dr. med., Klinik und Poliklinik für Herz-, Thorax- und Gefäßchirurgie
- SCHRECKENBERGER, Mathias, Dr. med., Klinik und Poliklinik für Neurologie
- SCHREIBER, Jörg, Dr. med., Hals-Nasen-Ohren-Klinik
- SCHRICKER, Elmar, Dr. med., Tel. 17-32 18, Transfusionszentrale
- SCHUHMACHER, Stefan, Dr. med., Urologische Klinik und Poliklinik. Privat: Im Münchfeld 29, 55122 Mainz
- SCHULER, Martin, Dr. med., III. Medizinische Klinik, Schwerpunkt Hämatologie
- SCHULTHEIS, Evi, Dr. med., III. Med. Klinik und Poliklinik mit Schwerpunkt Endokrinologie
- SCHULZ, Gerhard, Dr. med., I. Medizinische Klinik und Poliklinik, Abteilung für Endokrinologie
- SCHULZ, Thomas, Dr. med., I. Medizinische Klinik. Privat: Ruhestr. 18, 55127 Mainz, Tel. 36 15 25
- SCHWAB, Rainer, Dr. med., Tel. 17-71 15, Klinik für Anästhesiologie. Privat: Bebelstr. 63, 55128 Mainz, Tel. 36 64 26
- SCHWAB, Renate, III. Med. Klinik, Hämatologie
- SCHWARTING, Andreas, Dr. med., I. Medizinische Klinik und Poliklinik
- SCHWARZ, Manfred, Tel. 17-27 47, Neurochirurgische Klinik. Privat: Draiser Str. 98, 55128 Mainz, Tel. 36 16 42
- SCHWARZ, Petra, Dr. rer. nat., Tel. 17-69 29/31 74, Pharmakologisches Institut
- SCHWARZE, Harald, Psychiatrische Klinik und Poliklinik
- SCHWEDEN, Franz, Dr. med., Institut für Klinische Strahlenkunde. Privat: Stadthausstr. 12, 55116 Mainz, Tel. 22 42 23
- SCHWEITZER, Isabel, Dr. med., Tel. 17-32 18, Transfusionszentrale
- SCHWEIZER, Wilhelm, Dr. med., Klinik und Poliklinik für Neurologie
- SCHWENN, Oliver, Dr. med., Augenklinik und Poliklinik
- SCHWICKERT, Heidi, Dr. med., Institut für Klinische Strahlenkunde
- SCHWIEDER, Bettina, Poliklinik für Zahnärztliche Chirurgie
- SEDDIGH, Susann, Dr. med., Klinik und Poliklinik für Neurologie
- SEIDEL, Albrecht, Dr. med., Institut für Toxikologie

- SEIDL, Christoph, Dr. med., Pathologisches Institut. Privat: Sertoriusring 309, 55126 Mainz
- SEIFERT, Joachim-Kai, Dr. med., Klinik und Poliklinik für Allgemein- und Abdominalchirurgie
- SELL, Gerd, Dr. med., Tel. 17-27 76, II. Medizinische Klinik und Poliklinik, Abteilung für Endokrinologie. Privat: Ilkenhausstr. 17, 60433 Frankfurt, Tel. (0 69) 51 42 71
- SEUFERT, Rudolf, Dr., Frauenklinik. Privat: Im Münchfeld 29, 55122 Mainz, Tel. 38 26 04
- SEYFEDDINIPUR, Nosratollah, Dr., Psychiatrische Klinik und Poliklinik
- SIEVERS, Carsten, Klinik und Poliklinik für Neurologie
- SKOP, Peter, Dr. med. dent., Poliklinik für Zahnärztliche Chirurgie
- SOLBACH, Christoph, Dr. med., II. Medizinische Klinik und Poliklinik
- SPESSERT, Rainer, Dr. rer. nat., Tel. 39-37 18, Anatomisches Institut. Privat: Rheingaustr. 60, 65203 Wiesbaden
- SPIECKER, Martin, Dr. med., II. Medizinische Klinik und Poliklinik
- SPIEGEL, Michael, Dr. med., II. Medizinische Klinik und Poliklinik
- SPIELMANN, Mechthild, Dr., Tel. 17-31 64, Hygieneinstitut
- STADTBÄUMER, Andreas, Poliklinik für Prothetik
- STÄHR, Peter, II. Medizinische Klinik und Poliklinik
- STANEK, Ales, Dr. med., Klinik für Anästhesiologie. Privat: Sauerbruchstr. 8, 65203 Wiesbaden
- STEFFENS, Hans-Peter, Dipl.-Biol., Institut für Virologie
- STEIN, Raimund, Dr. med., Urologische Klinik und Poliklinik. Privat: Pariser Str. 14 a, 55270 Klein-Winternheim
- STEINBACH, Frank, Dr. med., Urologische Klinik und Poliklinik. Privat: Elsa-Brandström-Str. 13, 55124 Mainz
- STEINER, Eric, Dr. med., Institut für Pathologie, Abteilung Kinderpathologie
- STELZIG, Arndt, Klinik und Poliklinik für Unfallchirurgie
- STENDER, Elmar, Dr. rer. nat., Dipl.-Chemiker, Akad. Oberrat, *Zahnärztliche Werkstoffkunde und Technologie*, Tel. 17-30 77, Augustusplatz 2
- STEPHAN, M., Dr. med., Poliklinik für Kieferorthopädie
- STERNBERG, Donald Doron, Dr. med., Urologische Klinik und Poliklinik. Privat: Robert-Stolz-Str. 58, 65812 Bad Soden
- STERNHEIM, Eric, Dr. med., Klinik und Poliklinik für Allgemein- und Abdominalchirurgie
- STIEL, Michaela, Dr. med., Institut für Zahnärztliche Werkstoffkunde und Technologie
- STOCK, Rainer, Poliklinik für Prothetik
- STOCKHAUSEN, Thomas, *Unfallchirurgie*
- STÖRKEL, Friederike, Dr. med., Institut für Klinische Strahlenkunde, Abt. für Radiologische Diagnostik und Strahlentherapie
- STOFFELNS, Bernhard, Dr. med., Augenklinik und Poliklinik
- STOLZ, Hermann, Dr. med., Institut für Klinische Strahlenkunde, Abteilung für Neuroradiologie
- STOVER, Cordula, Dr. med., III. Medizinische Klinik und Poliklinik mit Schwerpunkt Endokrinologie
- STRECKER, Ulrich, Klinik für Anästhesiologie. Privat: Deutschhausplatz 1 a, 55116 Mainz, Tel. 22 70 66
- STRÖHLE, Veronika, Klinik für Anästhesiologie. Privat: Volkerstr. 11, 65187 Wiesbaden
- STRÜCKER, Kurt, Klinik für Anästhesiologie
- STRUNK, Holger, Dr., Abteilung für Radiologische Diagnostik und Strahlentherapie
- STRUSS, Han-Garlich, Institut für Klinische Chemie und Laboratoriumsmedizin
- STÜRER, Andreas, Dr. med., II. Medizinische Klinik und Poliklinik
- SZEGEDI, Armin, Dr. med., Psychiatrische Klinik und Poliklinik
- TANNER, Benno, Dr. med., Klinik und Poliklinik für Geburtshilfe und Frauenkrankheiten
- TANNERT, Jürgen, Klinik und Poliklinik für Unfallchirurgie
- TEIFKE, Andrea, Dr., Institut für Klinische Strahlenkunde
- TETTENBORN, Barbara, Dr. med., Klinik und Poliklinik für Neurologie
- TEUBER, Gerlinde, Dr. med., I. Medizinische Klinik und Poliklinik
- TEWS, Dominique, Dr. med., Tel. 17-67 16, Abt. für Neuropathologie
- THEISS, Margrit, Dr. med., Tel. 17-71 75, Klinik für Anästhesiologie. Privat: An der Nonnenwiese 160, 55122 Mainz, Tel. 4 45 16
- THEWS, Anne, Dr. med., III. Medizinische Klinik und Poliklinik, Abteilung für Hämatologie
- THEWS, Oliver, Dr. med., Tel. 39-52 09, Institut für Physiologie und Pathophysiologie
- THIELE, Sabine, Dr. med., Klinik für Kommunikationsstörungen
- THIERBACH, Andreas, Klinik für Anästhesiologie. Privat: Walradstr. 5, 61250 Usingen

- THIERBACH, Jutta, Dr. med., Tel. 17-32 03, Transfusionszentrale
- THÖMKE, Frank, Dr. med., Neurologische Klinik und Poliklinik
- THOMALSKE, Catherin, Klinik und Poliklinik für Neurologie
- THOMSEN, Henrike, Dr. med., I. Medizinische Klinik und Poliklinik. Privat: Hegelstr. 44, 55122 Mainz, Tel. 38 46 79
- THUL, Josef, Kinderklinik. Privat: Wahlholzer Str. 3, 54516 Wittlich
- TINTERA, Jaroslav, Dipl.-Physiker, Institut für Neuroradiologie
- TOTH-ANTAL, Katalin, Dr., Poliklinik für Prothetik, Augustusplatz 2
- TREICHEL, Ulrich, Dr. med., I. Medizinische Klinik und Poliklinik. Privat: Draiser Str. 83, 55128 Mainz, Tel. 36 82 34
- TREINEN, Franz-Joachim, Dr. med. dent., Zahn-erhaltungskunde, Tel. 17-30 63, Augustusplatz 2
- TRINDER, Peter, PH. D., Tel. 17-31 44, Institut für Medizinische Mikrobiologie
- TÜTING, Thomas, Hautklinik
- TURBA, Michael, Poliklinik für Prothetik
- TZANOVA, Irene, Dr. med., Klinik für Anästhesiologie. Privat: Alfred-Mumbächer-Str. 67 a, 55128 Mainz, Tel. 3 59 81
- UEBERSCHAER, Bärbel, Dr. med., I. Medizinische Klinik und Poliklinik
- ULRICH, Peter, Dr. med., Neurochirurgie, Tel. 17-27 47. Privat: Grazer Str. 40, 63073 Offenbach-Bieber
- UNGERSBÖCK, Karl, Dr. med., Neurochirurgische Klinik und Poliklinik
- URBAN, Peter, Dr. med., Klinik und Poliklinik für Neurologie
- URBAN, Volker, Neurochirurgische Klinik und Poliklinik
- VAN LINDERT, Erik Jan, Dr. med., Neurochirurgische Klinik und Poliklinik
- VELLENZER-HEINTZ, Andrea, Dr. med., Klinik und Poliklinik für Psychosomatische Medizin und Psychotherapie
- VETTER, Thomas, Dr. med., Orthopädische Klinik und Poliklinik
- VIGUIER-LÖWE, Monique, Dr. med., Tel. 17-71 75, Klinik für Anästhesiologie. Privat: Georg-Schrank-Str., 55129 Mainz, Tel. 50 40 19
- VOGEL, Hagen, Tel. 39-57 60, Physiologisches Institut. Privat: Niklas-Vogt-Str. 18, 55131 Mainz, Tel. 8 22 14
- VOGES, Elke, Dr. med., Institut für Klinische Strahlenkunde
- VOGT, Thomas, Dr., Neurologische Klinik und Poliklinik
- VOIGT, Angela, Klinik und Poliklinik für Kinderchirurgie
- VOIGTLÄNDER, Thomas, Dr. med., II. Med. Klinik und Poliklinik
- VOLK, Christoph, Dipl.-Biologe, Institut für Neurochirurgische Pathophysiologie
- WAGENMANN, Katrin, Klinik für Anästhesiologie
- WAGNER, Stephan, Dr. med., II. Medizinische Klinik und Poliklinik
- WAGNER, Wolfgang, Dr. med., Neurochirurgische Klinik und Poliklinik
- WAHL, Wolfgang, Dr. med., Tel. 17-20 77, Chirurgische Klinik. Privat: Rosmerthastr. 23, 55126 Mainz, Tel. 47 22 83
- WAHLMANN, Ulrich-Wilhelm, Dr. med. und Zahnarzt, Mund-, Kiefer- und Gesichtschirurgie. Privat: Gutenbergstr. 48, 55294 Bodenheim
- WALENTA, Stefan, Dipl.-Biologe, Institut für Physiologie und Pathophysiologie. Privat: Im Münchfeld 33, 55122 Mainz
- WALEV, Angela, Dr., Institut für Medizinische Mikrobiologie und Hygiene
- WALEV, Ivan, Dr. med., Tel. 17-31 34, Institut für Medizinische Mikrobiologie
- WALTHER, Birgit, Dr., Kinderklinik und Kinderpoliklinik
- WAMMACK, Robert, Dr. med., Urologische Klinik und Poliklinik
- WANDEL, Eveline, Dr. med., I. Medizinische Klinik und Poliklinik. Privat: Keltenstr. 12, 55130 Mainz, Tel. 8 19 12
- WANGEMANN, Birgit, Dr. med., Tel. 17-71 55, Klinik für Anästhesiologie. Privat: Südring 128, 55128 Mainz, Tel. 36 65 61
- WEBER, Gerald, Dr. med., Frauenklinik
- WEBER, Martin, Dr. med., III. Medizinische Klinik, Schwerpunkt Hämatologie
- WEBER, Wilfried, Dr., Institut für Klinische Strahlenkunde
- WECKMÜLLER, Cornelia, Dr. med., Poliklinik für Zahnerhaltungskunde
- WEGENER, Joachim, Poliklinik für Prothetik
- WEGENER, Jörg, Tel. 17-31 89, Pharmakologisches Institut
- WEIGL-JAKOBI, Ingeborg, Kinderklinik und Kinderpoliklinik
- WEIGMANN, Harald, Psychiatrische Klinik und Poliklinik

- WEIKEL, Wolfgang, Dr., Klinik für Geburtshilfe und Frauenkrankheiten. Privat: Sandmühlweg 25, 55124 Mainz
- WEILER, Norbert, Klinik für Anästhesiologie. Privat: Geißberggring 32, 67697 Otterberg
- WEIS, Christof, Dr. med., Klinik und Poliklinik für Allgemein- und Abdominalchirurgie. Privat: Moritzstr. 6, 55130 Mainz
- WEIS, Hartmut, Dr. med., Orthopädische Klinik und Poliklinik
- WEISE, Kerstin, Dr. rer. nat., Institut für Virologie. Privat: Rüsselsheimer Allee 88, 55130 Mainz, Tel. 88 17 29
- WELKOBORSKY, Hans-Jürgen, Dr. med., Dr. med. dent., Tel. 17-26 64, Hals-Nasen-Ohren-Klinik. Privat: Johannes-Kraus-Str. 7, 65830 Kriftel, Tel. (0 61 92) 4 14 74
- WELLER, Ulrich, Dr. med., Tel. 17-73 76, Institut für Medizinische Mikrobiologie. Privat: Am Weidacker 21, 35435 Wettenberg
- WEMME, Heike, Dr. med., Kinderklinik und Kinderpoliklinik
- WENGLER-BECKER, Ulrike, Dr. med., Institut für Pathologie
- WERLE, Thomas, Klinik für Anästhesiologie
- WERNER, Ulrike, Dr. med., Institut für Pathologie
- WESTERMEIER, Thorsten, Dipl.-Statistiker, Tel. 17-39 38, Institut für Medizinische Statistik und Dokumentation
- WETTER, Günter, Dipl.-Mathematiker, Tel. 17-71 95, Institut für Medizinische Statistik und Dokumentation. Privat: Im Münchfeld 13, 55122 Mainz
- WETZEL, Hermann, Dr. med., Psychiatrische Klinik und Poliklinik
- WIELAND-SCHNEIDER, Christa, Dr. med., Institut für Klinische Strahlenkunde
- WIESMANN, Claudia, Dr. med., Institut für Klinische Strahlenkunde
- WIESNER, Jasmin, Dr. med., Psychiatrische Klinik und Poliklinik
- WIETHOFF, Bettina, Dr. med. dent., Akad. Direktorin, *Zahnärztliche Prothetik*, Tel. 17-30 32, Augustusplatz 2
- WILHELM, Kai, Dr. med., III. Medizinische Klinik, Pneumologie
- WILKENS, Claudia, Dr. med., Klinik und Poliklinik für Geburtshilfe und Frauenkrankheiten
- WILLENBERG, Hans, Dr. phil. nat., Klinik und Poliklinik für Psychosomatische Medizin und Psychotherapie
- WINTERPACHT, Andreas, Dr. rer. nat., Kinderklinik und Kinderpoliklinik
- WIPPERMANN, Carl-Friedrich, Dr. med., Kinderklinik und Kinderpoliklinik. Privat: Schützenstr. 3, 65195 Wiesbaden
- WIRTH, Anne Dorothea, I. Medizinische Klinik und Poliklinik
- WIRTZ, Helmut, Institut für Klinische Chemie und Laboratoriumsmedizin
- WISSER, Gregor, Dr. med., Klinik für Anästhesiologie. Privat: Luftherring 29, 67547 Worms, Tel. (0 62 41) 2 48 03
- WITHELM, Angelika, Klinik für Anästhesiologie. Privat: Emmerichruhstr. 27, 55120 Mainz
- WITTIG, Bianca, Dr. med., I. Medizinische Klinik und Poliklinik. Privat: Am Schinnergraben 128, 55129 Mainz, Tel. 59 38 05
- WITTIG, Johannes R., Dr. med., Akad. Direktor, Tel. 17-31 49, Hygiene-Institut. Privat: Am Schinnergraben 128, 55129 Mainz, Tel. 59 38 05
- WITTLICH, Norbert, II. Medizinische Klinik und Poliklinik
- WITZSCH, Ulrich, Urologische Klinik und Poliklinik. Privat: Heinrich-Gärtner-Str. 8, 55257 Budenheim
- WOELFEL, Thomas, Dr., I. Medizinische Klinik und Poliklinik. Privat: Bebelstr. 44, 55128 Mainz
- WOLF, Sieglinde, Tel. 17-32 18, Transfusionszentrale
- WRIEDT, Susanne, Dr. med. dent., *Kieferorthopädie*, Tel. 17-30 40, Augustusplatz 2
- WÜRFEL, Almut, Dr. med., Klinik und Poliklinik für Kinderchirurgie. Privat: Donnersbergstr. 20, 55129 Mainz
- YILDIRIM, Cagatay, Dr. med., Klinik und Poliklinik für Nuklearmedizin
- ZAHORKA, Daniza, Dr. med. dent., *Zahnärztliche Prothetik*, Tel. 17-22 11, Augustusplatz 2
- ZECHER, Reinhard, Dr., Tel. 17-22 36, Institut für Immunologie
- ZENTNER, Andrej, Dr. med. dent., Poliklinik für Kieferorthopädie
- ZIMMERMANN, Gerhard, Dr. med., Hautklinik
- ZITZEWITZ, Hubertus von, Dr. med., Institut für Klinische Strahlenkunde, Abteilung für Radiologische Diagnostik und Strahlentherapie
- ZOTZ, Rainer, Dr. med., II. Medizinische Klinik und Poliklinik
- ZOUBEK-WINDAUS, Angelika, Dr., Klinik und Poliklinik für Psychosomatische Medizin und Psychotherapie
- ZYZIK, Elisabeth, Dr. med., I. Medizinische Klinik und Poliklinik. Privat: Heinrich-Wothe-Str. 14, 55122 Mainz, Tel. 38 58 23

Nichtbedienstete Lehrkräfte und Lehrbeauftragte

Honorarprofessoren

- FAUST, Günther, Dr. med., *Allgemeinmedizin*. Privat: Lanzelhohl 36, 51128 Mainz, Tel. 22 06 02, Fax 22 10 74
- FISCHER-ROSENTHAL, W., Dr. phil., *Medizinische Psychologie und Medizinische Soziologie*. Privat: Sonnenallee 77, 12045 Berlin, Tel. und Fax: (0 30) 6 23 44 83
- KÖNIG, Benno, Dr. med., *Arzt für Allgemeinmedizin*. Privat: Prunkgasse 9, 55126 Mainz, Tel. 47 20 37; Fax 4 03 25

Nichtbedienstete Professoren

- ABDULLAH, Walid, Dr. med. (apl. Prof.), *Anästhesiologie*. Privat: Neue Str. 56, 06406 Bernburg
- ABEL, Hubert, Dr. med., Chefarzt, *Innere Medizin*, Tel. (06 11) 3 60 31, Medizinische Kliniken des St.-Josefs-Hospitals, Solmstr. 15, 65189 Wiesbaden
- AHLERS, Jürgen, Dr. med., Chefarzt d. Unfall-, Hand- u. Wiederherstellungs-Chirurgie, Städt. Krankenhaus Leverkusen, Dhünnberg 60, 51375 Leverkusen
- ALBERS, Herbert, Dr. med. (pensioniert), *Geburtshilfe und Gynäkologie*
- ARNOLD, Wolfgang, Dr. med., Direktor, *Innere Medizin*, Tel. (04 21) 4 97-53 54, Klinik II des Zentralkrankenhauses St.-Jürgen-Str., Klinikum für Innere Medizin, St.-Jürgen-Str., 28205 Bremen
- ATZPODIEN, Wilhelm, Dr. med., *Innere Medizin*, Tel. (0 95 71) 1 23 85, H.-G.-Walther-Kreiskrankenhaus Lichtenfels, 96215 Lichtenfels/Oberfranken
- BAAS, Ernst-Ulrich, Dr. med., Leitender Arzt der Bad Mergentheimer Leberklinik, *Innere Medizin*, Tel. (0 79 31) 5 64 01, Leberklinik Bad Mergentheim, Lothar-Daimler-Str. 1, 97980 Bad Mergentheim
- BÄSSLER, Roland, Dr. med. (liest nicht), *Pathologie*. Privat: Hubertusstr. 1, 36041 Fulda
- BARTHELMAI, Wolfgang, Dr. med. (pensioniert), *Orthopädie*
- BAUM, Peter, Dr. med., Chefarzt, *Innere Medizin*, Innere Abteilung des Hildegardis-Krankenhauses, Hildegardstr. 2, 55131 Mainz. Privat: Bebelstr. 32 c, 55128 Mainz, Tel. 3 40 65
- BAUMANN, Walter, Dr. med., Chefarzt, *Kinderheilkunde*, Tel. (02 03) 7 33 24 21, Städtische Kinderklinik, Zu den Rehwiesen 9, 47055 Duisburg
- BAUMBUSCH, Friedrich, Dr. med. (beurlaubt), *Chirurgie und Urologie*
- BELZ, Gustav Georg, Dr. med., *Innere Medizin*, Kardiologische Praxis. Privat: Alwinenstr. 16, 65189 Wiesbaden, Tel. (06 11) 30 73 79
- BERLE, Peter, Dr. med., Leiter der Gynäkologischen Abt. der Dr.-Horst-Schmidt-Kliniken, *Gynäkologie*, Tel. (06 11) 43 23 79/77, Dr.-Horst-Schmidt-Kliniken, Ludwig-Erhard-Str. 100, 65199 Wiesbaden
- BETTENDORF, Ulrich, Dr. med., *Pathologie*, Tel. (06 11) 43 25 43, Praxis für Pathologie, Ludwig-Erhard-Str. 100, 65199 Wiesbaden
- BLÜMLEIN, Helmut, Dr. med., Chefarzt, *Orthopädie*, Orthopädische Klinik Kutzenberg, 96250 Ebersfeld
- BOPP, Karl Philipp, Dr. med. (entpflichtet), *Innere Medizin*. Privat: Am Brand 40, 55116 Mainz, Tel. 22 32 36
- BRACKERTZ, Dieter, Dr. med., *Innere Medizin*, *Rheumatologie*, Tel. 57 54 20, St.-Vincenz- und Elisabeth-Hospital, An der Goldgrube 11, 55131 Mainz
- BRANDT, Ludwig, Dr. med., Direktor des Instituts für Anästhesiologie am Klinikum der Stadt Wuppertal-Barmen, *Anästhesiologie*, Tel. (02 02) 8 96 24 01, Klinikum der Stadt Wuppertal-Barmen, Heusner Str. 40, 42283 Wuppertal
- BRAUN, Bernd, Dr. med., Chefarzt, *Innere Medizin*, Tel. (0 71 21) 3 01-1, Medizinische Klinik, Kreiskrankenhaus Reutlingen, Steinenbergstr. 31, 72764 Reutlingen
- BREHM, Georg, Dr. med. (pensioniert), *Haut- und Geschlechtskrankheiten*. Privat: Weimarer Str. 49, 67071 Ludwigshafen, Tel. (06 21) 50 32 29
- BREINL, Hermann, Dr. med. (pensioniert), *Gynäkologie und Geburtshilfe*. Privat: Rehpfad 8 a, 65428 Rüsselsheim
- BRETT, Reinhard, Dr. med., *Haut- und Geschlechtskrankheiten*. Privat: Theodorstr. 35c, 22671 Hamburg, Tel. (0 40) 8 99 21 86
- BRÜCKNER, Robert, Dr. med., Chefarzt, *Chirurgie*, Tel. (0 49 31) 1 81-0, Kreiskrankenhaus Norden, Osterstr. 110, 26506 Norden
- BRÜNNER, Hubertus, Dr. med., Chefarzt, *Chirurgie*, Tel. (0 21 51) 82 81, Chirurgische Klinik der Städt. Krankenanstalten Krefeld, Lutherplatz, 47805 Krefeld

- BÜLOW, Markward von, Dr. med., Chefarzt, *Chirurgie*, Chirurgische Abteilung des Kreiskrankenhauses, Hameln-Pyrmont, St.Maur-Platz 1, 31785 Hameln
- BURCKHARDT, Theo, Dr. med. (pensioniert), *Chirurgie*. Privat: Albrecht-Dürer-Str. 9, 65428 Rüsselsheim
- BUSCH, Günter, Dr. med., Chefarzt, *Neurochirurgie*, Tel. (0 23 81) 6 81-4 76, Neurochirurgische Abteilung der St.-Barbara-Klinik Hessen, Sundern 19, 59073 Hamm
- CARLSON, Sven, Dr. med., Direktor, *Hygiene und Mikrobiologie*, Tel. (09 11) 3 98 25 20, Hygiene-Institut der Stadt Nürnberg, Flurstr. 17, 90419 Nürnberg
- CLAUS, Hans-Günther, Dr. med. (pensioniert), *Radiologie*. Privat: Oberer Laubenheimer Weg 37, 55131 Mainz
- COLLO, Detlef, Dr. med., Chefarzt, *Hals-Nasen-Ohren-Heilkunde*, Tel. (0 40) 6 38 51, Allgemeines Krankenhaus Barmbeck, Hamburg
- CORDES, Uwe, Dr. med., *Innere Medizin*. Privat: Bahnhofplatz 2, 55116 Mainz, Tel. 23 13 62
- DENK, Rolf, Dr. med., *Haut- und Geschlechtskrankheiten*. Privat: Obergasse 1, 65428 Rüsselsheim, Tel. (0 61 42) 3 26 88
- DORSCH, Walter, Dr. med., *Kinderheilkunde*. Privat: Schönstr. 71b, 81543 München, Tel. (0 89) 66 82 44
- DRAF, Wolfgang, Dr. med., Chefarzt, *Hals-Nasen-Ohren-Heilkunde*, Tel. (06 61) 8 44 81, Klinik für HNO-Krankheiten und Plastische Gesichtschirurgie, Pacelliallee 4, 36043 Fulda
- ECKHARDT, Rainer, Dr. med., Chefarzt, *Innere Medizin*, Tel. (02 21) 47 92 46, Medizinische Abteilung des Ev. Krankenhauses Köln, Weyertal 76, 50931 Köln
- ECKHARDT, Volker, Dr. med., *Innere Medizin*, Tel. (06 11) 3 99 31, Gastroenterologische Fachpraxis, Dotzheimer Str. 14-18, 65185 Wiesbaden
- EGIDY, Christoph Hans von, Dr. med., Chefarzt, *Innere Medizin*, Tel. (06 11) 43-0, Med. Klinik A der Dr.-Horst-Schmidt-Kliniken der Landeshauptstadt Wiesbaden, Ludwig-Erhard-Str. 100, 65199 Wiesbaden. Privat: Am Marienpfad 3 a, 55128 Mainz, Tel. 3 43 38
- EHLERT, Claus, Dr. med., Chefarzt (beurlaubt), *Chirurgie*, Tel. (0 44 22) 8 02 56, Chirurgische Klinik der Städt. Krankenanstalten Sanderbusch, 26452 Sande
- ENDRIS, Rolf, Dr. med., Dr. med. dent., *Kieferorthopädie*, Tel. (0 64 32) 55 51, Gemeinschafts-
- praxis Dr. Kemkes & Prof. Dr. Endris, Wilhelmstr. 65, 65582 Diez. Privat: Kemeler Weg 36, 56370 Reckenroth, Tel. (0 61 20) 89 51
- FASSBENDER, Hans-Georg, Dr. med., Leiter des Zentrums für Rheuma-Pathologie, *Allgemeine Pathologie und Pathologische Anatomie*, Tel. 22 86 38, Breidenbacherstraße 13, 55116 Mainz. Privat: Schweidnitzer Str. 2, 55131 Mainz, Tel. 5 24 26
- FAUST-TINNEFELDT, Gunhild, Dr. med., Chefarztin und Ärztliche Direktorin, *Innere Medizin*, Tel. (0 61 29) 4 14 56, Medizinische Klinik Schlangenbad - Zentrum Rheumatologie - 65388 Schlangenbad
- GEHLER, Jürgen, Dr. med., Chefarzt, *Kinderheilkunde*, Tel. (0 61 42) 60 31, Pädiatrische Abteilung des Stadtkrankenhauses Rüsselsheim, August-Bebel-Str. 59, 65428 Rüsselsheim
- GERBERSHAGEN, Hans-Ulrich, Dr. med., Chefarzt, *Anästhesiologie*, Tel. 83 81 01, Alice-Krankenhaus - Schmerzlinik - Mainz, Auf der Steig 14-16, 55131 Mainz
- GERSMEYER, Ernst Felix, Dr. med., Chefarzt, *Innere Medizin*, Medizinische Klinik des Kreis- und Stadtkrankenhauses Herford, Schwarzenmoorstr. 70, 32049 Herford
- GILFRICH, Hans-Joachim, Dr. med., Chefarzt, *Innere Medizin*, Innere Abteilung des St.-Katharinen-Krankenhauses, I. Med., Abt. 9, Seckbacher Landstr. 65, 60389 Frankfurt
- GOSEPATH, Jochen, Dr. med., Chefarzt, *Hals-Nasen-Ohren-Heilkunde*, Tel. (06 51) 9 47 24 88, HNO-Klinik des Mutterhauses der Borromäerinnen, Feldstr. 16, 54290 Trier
- GRASER, Fritz, Dr. med. (pensioniert), *Kinderheilkunde*. Privat: Sooderstr. 21, 65193 Wiesbaden
- GRÖNNIGER, Johannes, Dr. med., Leiter der Allg. Chirurgie, *Chirurgie*, Klinikum Minden, Friedrichstraße, 32427 Minden
- GRÜN, Martin, Dr. med., *Innere Medizin*, St.-Vinzenz- und Elisabeth-Hospital, An der Goldgrube 1, 55131 Mainz
- GRÜTZNER, Anton, Dr. med. (entpflichtet), *Neurologie und Psychiatrie*. Privat: Abeggstr. 43, 65193 Wiesbaden
- GÜNTHER, Götz, Dr. med., *Pathologie*, Tel. (0 67 81) 6 63 55, Städtische Krankenanstalten Idar-Oberstein, Dr.-Ottmar-Kohler-Str. 2, 55743 Idar-Oberstein
- HAAS, Erwin, Prof., Dr. med. (pensioniert), *Hals-Nasen-Ohren-Heilkunde*. Privat: Steinhäu-

- serstr. 18, 76135 Karlsruhe, Tel. (07 21) 81 08 23 44
- HAAS, Jean-Peter, Prof., Dr. med., Chefarzt (beurteilt), *Radiologie*, Strahlenabteilung, Städtische Krankenanstalten, Pacelliallee 4, 36043 Fulda
- HABIGHORST, Ludwig-Volker, Dr. med., *Klinische Radiologie*, Tel. (02 61) 4 99-1, Städtisches Krankenhaus Kemperhof, Koblenz. Privat: Geisbachstr. 43, 56072 Koblenz-Metternich, Tel. (02 61) 2 16 77
- HALLAUER, Werner, Prof., Dr. med., Chefarzt, *Innere Medizin*, Tel. (02 61) 49 93 40, II. Medizinische Klinik des Städt. Krankenhauses Kemperhof, Koblenz
- HAMMAR, Carl-Heinz, Dr. med., Chefarzt, *Innere Medizin*, Tel. (06 61) 6 14 09, Innere Abteilung am Stadtkrankenhaus, Schlitzer Str. 104, 36039 Fulda
- HANCKE, Edgar, Dr. med. (apl. Prof.), *Chirurgie*, Krankenhaus Maingau vom Roten Kreuz, Scheffelstr. 2-16, 60318 Frankfurt/Main
- HAPP, Joachim, Dr. med., *Innere Medizin*. Privat: Düsseldorfer Straße 1, 60329 Frankfurt, Tel. (069) 23 13 02
- HASE, Ulrich, Dr. med., Chefarzt, *Neurochirurgie*, Tel. (02 71) 33 71-2 18/2 19, Neurochirurgische Abteilung am Ev. Jung-Stilling-Krankenhaus, Siegen
- HAYM, Joachim, Dr. med., Dr. med. dent. (entpflichtet), *Zahn-, Mund- und Kieferheilkunde*. Privat: Bismarckstraße 6, 32427 Minden, Tel. (05 71) 80 11/80 10
- HECKING, Erwin, Dr. med., Leiter der Nephrologischen Abteilung, *Innere Medizin*, Tel. (02 34) 51 73 28, Nephrologische Abt. der Augusta-Krankenanstalten, Bergstr. 23, 44791 Bochum
- HEICKE, Bernd, Prof., Dr. med., Ltd. Arzt, *Klinische Chemie*, Tel. (06 132) 78 11 10, Labormedizin des Bioscienta-Instituts, Binger Str. 173, 55218 Ingelheim
- HEIDSIECK, Carl, Dr. med., Dr. med. dent. (beurteilt), *Zahn-, Mund- und Kieferheilkunde*. Privat: Boedecker Str. 69, 30161 Hannover, Tel. (05 11) 66 05 36
- HENGST, Wolfgang, Dr. med., Oberstarzt (pensioniert), *Nuklearmedizin*. Privat: Kiefernweg 4, 56075 Koblenz-Karthause
- HERZOG, Rolf-Eberhard, Dr. med., Chefarzt, *Gynäkologie*, Geburtshilfliche-Gynäkologische Abteilung des Ev. Waldkrankenhauses, Bonn-Bad Godesberg
- HESS, Georg, Dr. med., Leiter der strategischen Planung, *Innere Medizin*, Tel. (06 21) 7 59 89 50/1, Strategische Planung bei Boehringer Mannheim, M 1/4, 68161 Mannheim. Privat: Oppenheimer Str. 83, 55130 Mainz, Tel. 88 10 12
- HIERSCHKE, Hans-Dieter, Dr. med., *Frauenheilkunde*. Privat: Wilhelminenstr. 43, 65193 Wiesbaden, Tel. (06 11) 52 06 46
- HILL, Klaus, Dr. med., Chefarzt, *Allgemeine Pathologie und Pathologische Anatomie*, Tel. (0 23 81) 58 94 99, Pathologisches Institut am Ev. Krankenhaus, Werler Str. 110, 59063 Hamm/Westf. Privat: Heideweg 194, 59069 Hamm-Berge, Tel. (0 23 81) 5 12 29
- HOCHGESAND, Peter, Dr. med., *Augenheilkunde*. Privat: Am Brand 22, 55116 Mainz, Tel. 23 32 46
- HÖHLE, Karl-Dieter, Dr. med., Chefarzt, *Chirurgie*, Tel. 14 71, Chirurgische Abteilung des St.-Hildegardis-Krankenhauses, Hildegardisstr. 2, 55131 Mainz
- HÖHN, Peter, Dr. med., *Allgemeine Pathologie und Pathologische Anatomie*, Tel. (04 41) 2 56 01, Pathologisches Institut, Harrenufer 41, 26122 Oldenburg
- HOLTERMÜLLER, Karl-Hans, Dr. med., Chefarzt, *Innere Medizin*, I. Med. Klinik des St.-Markus-Krankenhauses, Wilhelm-Eppstein-Str. 2, 60431 Frankfurt
- HÜLSE, Reinhard, Dr. med., *Klinische Strahlenkunde*, Tel. (02 61) 13 72 07, Evangelisches Stift St. Martin, Johannes-Müller-Str. 7, 56068 Koblenz. Privat: Auf der Luh 20, 56076 Koblenz, Tel. (02 61) 7 54 55
- HÜTTEROTH, Thomas, Dr. med., Direktor, *Innere Medizin*, Med. Klinik Städt. Krankenhaus Süd, Kronsfordter Allee 71, 23560 Lübeck. Privat: Danziger Str. 43, 23564 Lübeck
- HUTSCHENREITER, Gerd, Dr. med., Chefarzt, *Urologie*, Tel. (02 08) 69 74 30, Urologische Abt. des Evangelischen u. Johanniter-Krankenhauses, Duisburg-Nord/Oberh., Steinbrinkstr. 96, 46145 Oberhausen
- IVANCEVIC, Lazar, Dr. med., *Urologie*. Privat: Siegfriedstr. 21-22, 67547 Worms, Tel. (0 62 41) 2 88 99
- JACOBI, Günther H., Arzt für Urologie, *Urologie*. Privat: Friedrich-Ebert-Str. 176, 47139 Duisburg, Tel. (02 03) 49 58 55
- JÄHNCHEN, Eberhard, Dr. med., *Pharmakologie*, Tel. (0 76 33) 40 25 25, Abt. für Klinische Phar-

- makologie, Rehabilitationszentrum, Südring 15, 79189 Bad Krotzingen
- JELLINGHAUS, Wilfried, Dr. med. (apl. Prof.), *Urologie*, Tel. (0 62 41) 84 01, Urologische Klinik Stadt Krankenhaus Worms, Mainzer Str. 39, 67547 Worms
- JENNEWEIN, Hans-Michael, Dr. med., Leiter der Abt. Pharmakologie, *Pharmakologie*, Tel. (0 61 32) 77 21 35, Boehringer Ingelheim KG, Physiologie, 55218 Ingelheim
- JUNG, Helmut, Dr. med., Chefarzt, *Hals-Nasen-Ohren-Heilkunde*, Tel. (06 21) 49 61, HNO-Abteilung, Krankenhaus Marienhof, Rudolf-Virchow-Str. 7, 56073 Koblenz
- KAISER, Eberhard, Dr. med., *Gynäkologie/Gynäkologische Endokrinologie*, Tel. (06 11) 5 77-2 17, Deutsche Klinik für Diagnostik, Aukammallee 33, 65191 Wiesbaden
- KAPPEY, Fritz, Dr. med. (pensioniert), *Chirurgie*. Privat: Brunnengasse 11, 69469 Weinheim
- KEMPF, Peter, Dr. med., Chefarzt, *Chirurgie*, Chirurgische Abt. am Städtischen Krankenhaus, August-Bebel-Str. 59, 65428 Rüsselsheim
- KIRSCHNER, Peter, Dr. med., Leiter der Unfallchirurgie, *Unfallchirurgie*, Unfallchirurgische Abteilung des St.-Vincenz- und Elisabeth-Hospitals, An der Goldgrube 11, 55131 Mainz
- KLIPPEL, Karl-Friedrich, Dr. med., Chefarzt, *Urologie*, Tel. (0 51 41) 30 84 04/ 4 05, Urologische Abteilung des Allgemeinen Krankenhauses Celle, Siemensplatz 4, 29223 Celle
- KNICK, Bernhard, Dr. med. (liest nicht), *Innere Medizin*. Privat: Oskar-Schüler-Str. 14, 82327 Tutzing, Tel. (0 81 58) 15 82
- KÖLLERMANN, Manfred, Dr. med., Chefarzt, *Urologie*, Tel. (06 11) 43-0, Urologische Kl. der Dr.-Horst-Schmidt-Kliniken, Ludwig-Erhard-Str. 100, 65199 Wiesbaden
- KOLTAI, Johannes Ladislaus, Dr. med., Leiter der Kinderchirurgie, *Kinderchirurgie*, Kinderchirurgische Klinik am Städtischen Krankenhaus Frankfurt-Höchst, Gotenstr. 6-8, 65929 Frankfurt
- KREBS, Rolf, Dr. med. (beurlaubt), *Pharmakologie und Toxikologie*, Boehringer Ingelheim Zentrale GmbH, Postfach 2 00, 55218 Ingelheim
- KREIENBERG, Walter, Dr. med. (pensioniert), *Physiologie*. Privat: Pascalstr. 7, 67663 Kaiserslautern, Tel. (06 31) 2 33 44
- KREMER, Gerhard Joseph, Dr. med., Chefarzt, *Innere Medizin*, Tel. (0 21 32) 69 51, Innere Abteilung St.-Josefs-Hospital, Mühlheimer Str. 83, 46045 Oberhausen
- KREUSCHER, Hermann, Dr. med., Chefarzt, *Anästhesiologie*, Tel. (05 41) 32 31, Institut für Anästhesiologie der Städtischen Kliniken Osna-brück, Natruper-Tor-Wall 1, 49076 Osna-brück
- KRÖNIG, Bernd, Dr. med., Chefarzt, *Innere Medizin*, Tel. (06 51) 4 80 35, Evangelisches Elisabeth-Krankenhaus, Theobaldstr. 12, 54292 Trier
- KUHL, Wolfgang, Dr. med. (entpflichtet), *Neurologie und Klinische Neurophysiologie*, Tel. (06 11) 57 71, Deutsche Klinik für Diagnostik, Aukammallee 33, 65191 Wiesbaden
- LAMMERS, Theo, Dr. med. (pensioniert), *Hygiene und Bakteriologie*
- LANG, Klaus, Dr. med., Chefarzt, *Innere Medizin*, Tel. (0 77 21) 8 92 78, Medizinische Klinik, Städtische Krankenanstalten, Postfach 21 03, 7730 Villingen-Schwenningen
- LANGER, Karl Heinz, Dr. med., *Experimentelle Pathologie*, Tel. (0 69) 3 05-72 79, Experimentelle Pathologie H 811, Hoechst AG, Postfach 80 03 20, 6000 Frankfurt
- LANGREDER, Wilhelm, Dr. med., Dr. rer. nat. (entpflichtet), *Frauenheilkunde*. Privat: Im Weinhof 1, 58119 Hagen, Tel. (0 23 24) 21 41
- LANZ, Egon, Dr. med., Chefarzt, *Anästhesiologie*, Zentrale Abteilung für Anästhesiologie der Krankenhäuser des Landkreises Biberach, Ziegelhausstr. 50, 88400 Biberach/Riß
- LEMMEL, Ernst Martin, Dr. med., *Innere Medizin, Immunologie*, Staatl. Rheumakrankenhaus Baden-Baden, Rotenbachtalstr. 5, 76530 Baden-Baden
- LENNER, Volker, Dr. med., Chefarzt, *Chirurgie*, Tel. (07 91) 75 31, Chirurgische Klinik des Diakonie-Krankenhauses Schwäbisch-Hall, 74523 Schwäbisch-Hall
- LENZ, Jürgen, Dr. med. (apl. Prof.), Leiter der Abteilung II, Chirurgie am Bundeswehrzentral Krankenhaus, Rübenacher Str. 170, 56072 Koblenz
- LIMBOURG, Peter, Dr. med., *Innere Medizin*, Tel. (0 62 41) 50 13 40, Medizinische Klinik I, Stadt Krankenhaus Worms, Schwerpunkt Kardiologie-Angiologie, Gabriel-v.-Seidl-Str. 31, 67550 Worms
- LINKE, Horst, Dr. med., Chefarzt, *Innere Medizin*, Kurklinik Pitzer KG, Genthstraße 7-9, 65307 Bad Schwalbach

- LOCH, Ernst-Gerhard, Dr. med., *Geburtshilfe und Gynäkologie*, Tel. (06 11) 57 71, Deutsche Klinik für Diagnostik, Aukammallee 33, 65191 Wiesbaden. Privat: Erbsenacker 22, 65207 Wiesbaden-Naurod
- LÖHR, Jost, *Allgemeine Pathologie und Pathologische Anatomie*, Tel. (04 41) 2 56 01, Pathologisches Institut, Harrenufer 41, 26122 Oldenburg
- LÖLLGEN, Herbert, Dr. med., Chefarzt, *Innere Medizin*, Tel. (0 21 91) 13 24 10, Med. Klinik-Kardiologie-Pneumologie an den Krankenanstalten der Stadt Remscheid, Bürgerstr. 211, 42859 Remscheid
- LOTH, Rainer, Dr. med., Chefarzt, *Chirurgie*, Chirurgische Abteilung am Paulinenstift, 65189 Wiesbaden
- LOWITZSCH, Klaus, Dr. med., Leiter der Neurologischen Klinik, *Neurologie*, Neurologische Klinik der Städtischen Krankenanstalten Ludwigshafen, Bremser Str. 79, 67063 Ludwigshafen
- MAPPES, Gerhart, Dr. med., Chefarzt (beurlaubt), *Chirurgie*, Chirurgische Klinik im Neuen St.-Vincentius-Krankenhaus Karlsruhe, Südenstr. 32, 76137 Karlsruhe
- MATZKER, Joseph, Dr. med. (pensioniert), *Hals-Nasen-Ohren-Heilkunde*
- MEINEN, Klaus, Dr. med., *Frauenheilkunde*, Tel. (0 21 22) 7 05 22 01, Gyn.-Gebh. Abteilung der St.-Lucas-Klinik, Schwanenstr. 132, 42697 Solingen
- MEINIG, Günter, Dr. med., *Neurochirurgie*, BG-Unfallklinik, Friedberger Landstr. 438, 60389 Frankfurt
- MENGDEN, Hans-Jürgen von, Dr. med., Chefarzt, *Innere Medizin*, Tel. (0 61 42) 60 31, Innere Abteilung, Kardiologie, Stadt Krankenhaus, August-Bebel-Str., 65428 Rüsselsheim
- MENGER, Wolfgang, Dr. med. (entpflichtet), *Kinderheilkunde*
- MEVES, Michael, Dr. med., Chefarzt, *Radiologie*, Tel. (0 69) 76 01-4 48, Radiologisches Zentralinstitut am Krankenhaus Nordwest, Steinbacher Hohl 2-26, 60488 Frankfurt
- MIEHLKE, Klaus, Dr. med. (pensioniert), *Innere Medizin*. Privat: Am Birnbaum 51, 65191 Wiesbaden, Tel. (06 11) 30 79 46
- NAGEL, Felix, Dr. med., Chefarzt, *Hals-Nasen-Ohren-Heilkunde*, Hals-Nasen-Ohren-Abteilung des Siloah-Krankenhauses Pforzheim
- NAGEL, Klaus, Dr. med., Chefarzt, *Chirurgie*, Allgemeine Chirurgie Marienhospital Aachen, Zeise 4, 52066 Aachen/Burtscheid
- NAST, Hanns-Peter, Dr. med., Chefarzt, *Innere Medizin*, Tel. (06 11) 8 50 51, Innere Abteilung des Ketteler-Krankenhauses, Lichtplattenweg 85, 63071 Offenbach
- NEHER, Manfred, Dr. med., Chefarzt, *Chirurgie*, Chirurgische Klinik des Stadtkrankenhauses Kempten, Robert-Weixler-Str. 50, 87439 Kempten
- NEUHANN, Thomas, Dr. med. (apl. Prof.), *Augenheilkunde*. Privat: Kurfürstenplatz 5, 80796 München
- NIEMCZYK, Horst, Dr. med., Chefarzt und Ärztlicher Direktor, *Innere Medizin*, Tel. (0 96 21) 38(0)-2 30/1, Chefarzt der Medizinischen Klinik und Ärztlicher Direktor am Städtischen Marienkrankenhaus, Postfach 262, 92224 Amberg
- NOLTE, Hans, Dr. med., Chefarzt, *Anästhesiologie*, Tel. (05 71) 8 01 25 01, Institut für Anästhesiologie am Klinikum Minden/Westfalen, Friedrichstr. 17, 32427 Minden
- OCKENGA, Theodor, Dr. med. (pensioniert), *Innere Medizin*
- OKONEK, Stefan, Dr. med., *Innere Medizin, Kardiologie*. Privat: Biebricher Allee 101, 65187 Wiesbaden, Tel. (06 11) 84 64 65
- OLBERMANN, Manfred, Dr. med., Chefarzt, *Gastroenterologie*, Tel. (0 61 42) 60 31, Innere Abteilung des Stadtkrankenhauses Rüsselsheim, August-Bebel-Str., 65428 Rüsselsheim
- OLBERT, Dorothea, Dr. med., *Augenheilkunde*. Privat: Gegenbauerstr. 16, 88239 Wangen/Allgäu
- ORESTANO, Fausto, Dr. med., *Urologie*. Privat: Via Filippo Cordova 62-64, I-901 Palermo
- OVERZIER, Claus, Dr. med. (pensioniert), *Innere Medizin*. Privat: Baldurstr. 16, 51107 Köln, Tel. (02 21) 86 24 15
- PECHSTEIN, Johannes, Dr. med., Direktor, *Kinderheilkunde*, Tel. 37 80, Kinderneurologisches Zentrum Rheinland-Pfalz, Institut für Soziale Pädiatrie, Hartmühlenweg, 55122 Mainz
- PETERS, Friedolf, Dr. med., Chefarzt, *Gynäkologie und Geburtshilfe*, Gynäkologische Abteilung des Hildegardiskrankenhauses, Hildegardstr. 2, 55131 Mainz
- PETRI, Eckhard, Dr. med., *Gynäkologie*, Städtische Krankenanstalten, Abteilung für Gynäkologie und Geburtshilfe, 55743 Idar-Oberstein

- PFANNENSTIEL, Peter, Dr. med., *Innere Medizin, Nuklearmedizin*, Tel. (0 61 34) 2 20 98-90, Praxis: Anna-Birle-Str.1, 55252 Mainz. Privat: Nietzschestraße 2, 65191 Wiesbaden, Tel. (0 61 1) 56 37 59
- PFEIFFER, Günther, Dr. med., *Geburtshilfe und Gynäkologie*
- PHILIPP, Michael, Dr. med., Chefarzt, *Psychiatrie*, Tel. (08 71) 8 08 01, Klinik für Psychiatrie und Psychotherapie am Bezirkskrankenhaus Landshut, Prof. Buchner-Str. 22, 84034 Landshut
- PIEPER, Wolf-Michael, Dr. med., Chefarzt, *Kinderchirurgie*, Städtisches Krankenhaus Pforzheim
- PLANZ, Konrad, Dr. med., *Urologie*, Tel. (06 61) 7 80 21, Städtische Krankenanstalten Fulda, Pacelliallee 4, 36043 Fulda
- PORALLA, Thomas, Dr. med., Chefarzt, *Innere Medizin*, Abt. für Gastroenterologie am St.-Joseph-Krankenhaus, Akademisches Lehrkrankenhaus Berlin, Berlin Tempelhof
- PROSS, Eberhard, Dr. med., Chefarzt (beurlaubt), *Chirurgie*, Chirurgische Klinik Villingen
- RAU, Gerhard, Dr. med., *Innere Medizin*, Sprechstd. n. V., Tel. (06 11) 57 73 13, Deutsche Klinik für Diagnostik, Aukammallee 33, 65191 Wiesbaden
- RAUH, Wolfgang, Dr. med., Chefarzt, *Kinderheilkunde*, Tel. (06 51) 9 47-26 54, Pädiatrische Abteilung Krankenhaus Mutterhaus der Borromäerinnen, Feldstr. 16, 54290 Trier
- REICHEL, Wolfgang, Dr. med., Chefarzt der Abt. Orthopädie und Rheumatologie, *Orthopädie*, Kreiskrankenhaus Biberach/Riß, 88400 Biberach/Riß
- REISNER, Klaus, Dr. med. (apl. Prof.) (beurlaubt), *Radiologie*. Privat: Südenstr., Karlsruhe, Tel. (07 21) 81 10 31
- REMMELE, Wolfgang, Direktor, *Allgemeine Pathologie und spezielle pathologische Anatomie*, Institut für Pathologie der Kliniken der Landeshauptstadt Wiesbaden, Ludwig-Erhard-Str. 100, 65199 Wiesbaden
- RICHTER, Gerhard, Dr. med., *Chirurgie*. Privat: Augsburger Str. 340, 70327 Stuttgart, Tel. (07 11) 33 09 12
- RIEGER, Hubert, Dr. med., *Psychiatrie*, Tel. (0 64 72) 6 02 00, Psychiatrisches Krankenhaus Weilmünster, Weilstraße 10, 35789 Weilmünster
- RISTER, Manfred, Dr. med. (apl. Prof.), Chefarzt, *Kinderheilkunde*, Tel. (02 61) 4 99-6 50, Kinderklinik am Städtischen Krankenhaus Kemperhof, 56073 Koblenz
- RITTER, Karsten, Dr. med., Chefarzt, *Hals-Nasen-Ohren-Heilkunde*, HNO-Klinik, Evangelische Diakonie-Anstalt, Gröpelinger Heerstr. 406-408, 28239 Bremen
- RUDIGIER, Jürgen, Dr. med., *Chirurgie*, Chirurgische Klinik II (Unfallchirurgie-Handchirurgie), Kreiskrankenhaus Offenburg
- RÜCKERT, Klaus, Dr. med., Chefarzt, *Chirurgie*, Chirurgische Abteilung des Allgemeinen Krankenhauses Ochsenzoll in Hamburg, Tangstedter Landstraße 400, 22413 Hamburg
- RUMPELT, Hans-Joachim, Dr. med., Chefarzt, *Pathologie*, Pathologisches Institut am Städtischen Krankenhaus Heilbronn, Jägerstr. 26, 74074 Heilbronn
- SCHÄFER, Albrecht, Dr. med., *Pathologie*
- SCHAUWECKER, Frank, Dr. med., Chefarzt, *Chirurgie*, Tel. (06 11) 43 20 88, Klinik für Unfallchirurgie, Dr.-Horst-Schmidt-Klinikum, Ludwig-Erhard-Str. 100, 65199 Wiesbaden
- SCHEGA, Wolfgang, Dr. med. (pensioniert), *Chirurgie*
- SCHIER, Johannes, Dr. med., Chefarzt, *Chirurgie*, Chirurgische Klinik des St.-Hildegardis-Krankenhauses, Köln-Lindenthal
- SCHILLING, Fritz, Dr. med. (pensioniert), *Innere Medizin, Rheumatologie*. Privat: Hebbelstr. 20, 55127 Mainz
- SCHLACK, Hans Georg, Dr. med., *Neurologie*, Tel. (02 28) 66 40 51, Kinderneurologisches Zentrum, Waldenburger Ring 46, 53119 Bonn
- SCHMIDSEDER, Ralf, Dr. med., Dr. med. dent., *Mund-, Kiefer- und Gesichtschirurgie*. Privat: Kaiserstr. 11, 60311 Frankfurt/M., Tel. (0 69) 28 25 15
- SCHMIDT, August-Wilhelm, Dr. med., *Frauenheilkunde*
- SCHMIDT, Hans-Dieter, Dr. med., *Chirurgie*, Tel. (02 03) 55 55 91, St.-Johannes-Hospital, An der Abtei 7, 47166 Duisburg
- SCHMIDT, Helmut, Dr. med., Chefarzt, *Innere Medizin*, Tel. (06 11) 43 0, Medizinische Klinik B, Dr.-Horst-Schmidt-Kliniken, Ludwig-Erhard-Str. 100, 65199 Wiesbaden
- SCHMIDT, Wolfgang, Dr. med., Chefarzt, *Innere Medizin*, Tel. 14 74 12, Pneumologische Abteilung am St.-Hildegardis-Krankenhaus, Hildegardstr. 2, 55131 Mainz
- SCHMIDT-KÖPPLER, August, Dr. med., Chefarzt, *Chirurgie*, Chirurgische Klinik des Stadtkran-

- kenhauses Offenburg, Brücknerstr. 14, 77654 Offenburg
- SCHNABEL, Karl Hans, Dr. med., *Innere Medizin*, Tel. (0 26 03) 1 30 91, Paracelsusklinik Bad Ems
- SCHNEIDER, Hans-Michael, Dr. med., *Pathologie*, Tel. (07 21) 81 08-20 00, Institut für Pathologie St.-Vincentius-Krankenhäuser, Karlsruhe
- SCHÖNBORN, Hartwig, Dr. med., Ltd. Arzt der Med. Klinik I (beurlaubt), *Innere Medizin*, Tel. (0 44 22) 8 01, Med. Klinik I, Nordwestkrankenhaus Sandelbusch, 26452 Sande
- SCHRIEFERS, Karl-Heinz, Dr. med. (pensioniert), *Chirurgie*
- SCHULTE-WISSERMANN, Hermann, Dr. med., Chefarzt, *Kinderheilkunde*, Tel. (0 21 51) 3 20, Kinderklinik Krefeld, Lutherplatz 40, 47805 Krefeld
- SCHULZ, Volker, Dr. med., Chefarzt, *Innere Medizin*, Tel. (0 62 21) 3 96-2 77, Abt. Innere Medizin und Pneumologie, Krankenhaus Rohrbach Heidelberg, Amalienstr.7, 69126 Heidelberg
- SCHUSTER, Carl-Johannes, Dr. med., Leiter der Inneren Abteilung (beurlaubt), *Innere Medizin*, St.-Antonius-Hospital, Dechant-Deckers-Str., 52249 Eschweiler/Aachen
- SECKFORT, Helmut, Dr. med. Obermedizinaldirektor (pensioniert), *Innere Medizin*, Weserlandklinik, Petershagen-Bad Hopfenberg. Privat: Simeonsglacis 23 a, 32427 Minden
- SEHHATI-CHAFAI, Gholam, Chefarzt, *Anästhesiologie*, Anästhesiologische Abteilung am Rotkreuz-Krankenhaus Bremen, St-Pauli-Deich 24, 28203 Bremen
- SEIBERT, Gerhard, Dr. rer. nat., *Physiologische Chemie*. Privat: Glaeserweg 21, 64291 Darmstadt, Tel. (0 61 51) 37 21 17
- SEIFERT, Erwin, Dr. med., Chefarzt, *Innere Medizin*, Tel. (02 61) 4 99-1, Medizinische Klinik I, Städtisches Krankenhaus Kemperhof, Koblenz
- SEITZ, Wolfgang, Dr. med., Chefarzt, *Chirurgie*, Tel. (0 23 61) 12 20, Elisabeth-Krankenhaus, Recklinghausen-Süd
- SIEBNER, Horst, Dr. med., Chefarzt, *Innere Medizin*, Tel. (06 51) 9 47 23 77, Medizinische Abteilung Krankenhaus Mutterhaus der Borromäerinnen, Feldstr. 16, 54290 Trier
- SOLLBERG, Günther, Dr. med. (pensioniert), *Neurologie und Psychiatrie*
- SONNHOF, Udo, Dr. med., *Physiologie*. Privat: Wormser Str. 32, 55276 Oppenheim
- SORGER, Karin, Dr. med., Chefärztin, *Pathologie*, Tel. (0 71 61) 6 41-7 63, Institut für Pathologie, Klinik am Eichert, Göppingen
- STAHLSCHEIDT, Michael, Dr. med., Chefarzt, *Chirurgie*, Tel. 57 52 40, Allgemeinchirurgische Abteilung des St.-Vincenz- und Elisabeth-Hospitals Mainz, An der Goldgrube 11, 55131 Mainz
- STARITZ, Martin, Dr. med., Chefarzt, *Innere Medizin*, Medizinisch. Klinik am Städtischen Krankenhaus, Röntgenstr. 20, 78054 Villingen-Schwenningen
- STAUDTE, Hans-Walter, Dr. med., Chefarzt, *Orthopädie*, Tel. (0 24 05) 6 25 51, Orthopädische Abteilung am Kreiskrankenhaus Marienhöhe, Mauerfeldchenstr., 52146 Würselen
- STEEGER, Dieter, Dr. med. Ärztlicher Direktor, *Orthopädie*, Orthopädische Klinik Lindenlohe/Oberpfalz, 92421 Schwandorf
- STEEGMÜLLER, Kurt. W., Dr. med., Chefarzt, *Chirurgie*, Chirurgische Abteilung am Ev. Krankenhaus Düsseldorf, Lehrkrankenhaus der Universität Düsseldorf
- STEFFEN, Hartmut, Dr. med., *Kinder- und Jugendpsychiatrie*. Privat: Friedrichsstr. 20, 55124 Mainz, Tel. 47 63 13
- STEINBACH, Manfred, Dr. med., *Neurologie und Psychiatrie*, Tel. (02 28) 3 38-1, Bundesministerium für Jugend, Familie und Gesundheit, Deutschherrenstr. 87, 53177 Bonn
- STEINHARDT, Hans Jörg, Dr. med., Leiter der Inneren Abteilung, *Innere Medizin*, Innere Abteilung des Kreiskrankenhauses, Am Engelberg 29, 88239 Wangen/Allgäu
- STELZIG, Hans Hartmut, Dr. med., *Klinische Strahlenkunde*, Tel. (0 61 42) 60 31, Stadtkrankenhaus, Radiologische Abteilung, August-Bebel-Str. 59, 65428 Rüsselsheim
- STEPPLING, Harald, Dr. med., Chefarzt, II. Medizinische Klinik am Clemenshospital, Duesbergweg 124, 48153 Münster
- STOCKAMP, Karl, Dr. med., Chefarzt, *Urologie*, Tel. (06 21) 50 44 01, Urologische Abteilung der Städt. Krankenanstalten Ludwigshafen, Bremserstr. 79, 67063 Ludwigshafen
- STOCKSMEIER, Uwe, Dr. med., Dr. phil., Dipl.-Psychologe, *Medizinische Psychologie*. Privat: Höhenbergsraße 6, 82327 Tutzing/Starnberger See, Tel. (0 81 58) 84 22 u. 3 54
- STÖTZER, Harry, Dr. med., Abteilungsleiter, *Pathologie*, Tel. (0 61 32) 77 25 73, Abt. für exper-

- rimentelle Pathologie der Fa. Boehringer Sohn, 55218 Ingelheim. Privat: Frankenstr. 1, 55218 Ingelheim, Tel. (0 61 32) 23 80
- STOSSECK, Klaus, Dr. med., Abteilungsleiter, *Anästhesiologie*, Tel. (07 61) 13 01 01, Anästhesieabteilung des Ev. Diakonie-Krankenhauses in Freiburg, Wirthstr. 11, 79110 Freiburg-Landwasser
- STRAUB, Eberhard, Dr. med., Direktor, *Kinderheilkunde*, Kinderklinik des Städt. Krankenhauses Frankfurt/M.-Höchst, Gotenstr. 6-8, 65929 Frankfurt
- STRAUSS, Günter, Dr. med. (pensioniert), *Geburtshilfe und Gynäkologie*. Privat: Ödschied M, 55743 Idar-Oberstein
- STRUBE, Hans-Dietmar, Dr. med., Chefarzt, *Unfallchirurgie*, Tel. (02 03) 54 60, Klinik für Unfallchirurgie, St.-Johannes-Hospital, An der Abtei 11, 47166 Duisburg
- THEILE, Ursel, Dr. med., Stellenleiterin, *Innere Medizin*, Tel. 67 90 55, Genetische Beratungsstelle Rheinland-Pfalz, Hafenstr. 6, 55118 Mainz
- THEISSING, Jürgen, Dr. med., Abteilungsvorsteher, *Hals-Nasen-Ohren-Heilkunde*, Tel. (09 11) 3 98 25 16, Hals-Nasen-Ohren-Abteilung der Städtischen Krankenanstalten Nürnberg, Flurstr. 1, 90419 Nürnberg
- THÜMLER, Reiner, Dr. med., *Neurologie*, Tel. (0 67 31) 3 64 50, Landesnervenklinik Alzey, Neurologische Abteilung, Vulkanstr. 58, 55232 Alzey
- THÜROFF, Joachim W., Dr. med., Direktor, *Urologie*, Tel. (02 02) 56 62 63, Urologische Klinik, Klinikum Barmen, Heusnerstr. 40, 42283 Wuppertal
- TILLING, Werner, Dr. med. (pensioniert), *Innere Medizin*. Privat: Am Bürgersgarten 18, 67433 Neustadt, Tel. (0 63 21) 8 04 25
- TIMM, Claus-Johannes, Dr. med. (pensioniert), *Hals-Nasen-Ohren-Heilkunde*. Privat: Theodor-Heuss-Str. 4, 64823 Groß-Umstadt, Tel. (0 60 78) 47 28
- TITTEL, Klaus, Dr. med. (apl. Prof.), *Unfallchirurgie*, Evangelisches Krankenhaus Steinstr. 12-15, 23758 Oldenburg
- TOUSSAINT, Walter, Dr. med. (pensioniert), *Kinderheilkunde*. Privat: Auf dem Forst 1, 56077 Koblenz
- ULMER, Hans-Volkhart, Dr. med., *Sportphysiologie*. Privat: Curt-Goetz-Str. 93, 55127 Mainz, Tel. 47 67 03
- UNGERN-STERNBERG, Axel von, Chefarzt, *Innere Medizin*, II. Med. Abteilung, Weserberglandklinik, 37671 Hötter
- VAN DE WEYER, Karl-Heinrich, Dr. med. (pensioniert), *Radiologie*. Privat: Am Weinberg 11, 54296 Trier
- VOGEL, Hans-Rüdiger, Dr. med. (beurlaubt), *Physiologie*. Privat: Weidmannstr. 17, 55131 Mainz, Tel. 2 05 81
- WAGNER, Friedrich, Dr. med. (entpflichtet), *Augenheilkunde*. Privat: Herzogweg 4, 65193 Wiesbaden
- WAGNER, Rudolf, Dr. med., Chefarzt, *Allgemeine Pathologie und pathologische Anatomie*, Pathologisches Institut der Städtischen Krankenanstalten Kaiserslautern. Privat: Pfarrerkalk-Str. 19, 55270 Klein-Winternheim, Tel. (0 61 36) 8 77 36
- WALDECK, Franz, Dr. med., Geschäftsführer, *Physiologie*, Tel. (0 61 32) 77 23 00, Forschung u. Entwicklung der Boehringer Ingelheim Zentrale, Binger Str. 173, 55218 Ingelheim
- WALLENFANG, Thomas, Dr. med., Chefarzt, *Neurochirurgie*, Neurochirurgische Klinik, Städtische Krankenanstalten Fulda, Pacelliallee 4, 36043 Fulda
- WALZ, Peter, Dr. med. (apl. Prof.), Chefarzt, *Urologie*, Tel. (0 23 51) 43 31, Urologische Abteilung des Kreiskrankenhauses Lüdenscheld-Hellersen, Paulmannshöher Str. 21, 58515 Lüdenscheld
- WASIELEWSKI, Eberhard von, Dr. med. (entpflichtet), *Hygiene und Bakteriologie*. Privat: Gräfelinger Str. 72 a, 81375 München, Tel. (0 89) 70 49 68
- WEIGAND, Hanfried, Dr. med., Chefarzt, *Radiologie*, Dr.-Horst-Schmidt-Kliniken, Ludwig-Erhard-Str. 100, Wiesbaden
- WEIGAND, Herbert, Dr. med., Chefarzt, *Unfallchirurgie*, Tel. (0 69) 7 91 20, St.-Markus-Krankenhaus Frankfurt, Wilhelm-Eppstein-Str. 2, 60431 Frankfurt
- WEITZEL, Dieter, Dr. med., *Kinderheilkunde*, Deutsche Klinik für Diagnostik Wiesbaden, Aukammallee, 65191 Wiesbaden
- WENDLING, Peter, Dr. med., Chefarzt, *Chirurgie*, Tel. (0 61 96) 20 72 77, Chirurgische Abteilung des Kreiskrankenhauses Bad Soden, Bad Soden am Taunus
- WERNER, Heinz-Peter, Dr. med., Direktor, Tel. (03 85) 81 01 44, Landeshygiene-Institut Schwerin, Bornhövedstraße 78, 19055. Privat: Lion-Feuchtwanger-Str. 69, 55129 Mainz

WILLEBRAND, Hermann, Dr. med., *Chirurgie*.
Privat: Hauptstr. 343, 55743 Idar-Oberstein
WUNDERLICH, Christof, Dr. med. (entpflichtet),
Kinderheilkunde. Privat: Weidenstr. 65-67,
82110 Unterpfaffenhofen
ZSCHIEDRICH, Hartmut, Dr. med., Abteilungsleiter,
Innere Medizin, Innere Abteilung am Roten-Kreuz-Krankenhaus Bremen, St.-Pauli-Deich 24, 28199 Bremen

Nichtbedienstete Privatdozenten

ABDELHAMID, Saleh, Dr. med., *Innere Medizin*,
Tel. (06 11) 57 72 10, Deutsche Klinik für Diagnostik, Fachbereich Hypertonie/Nephrologie, Aukammallee 33, 65191 Wiesbaden
ACKERMANN, Ralf H., Dr. med., Chefarzt, *Frauenheilkunde*, Frauenklinik der Diakonie in Flensburg, Marienhölungsweg, 24939 Flensburg. Privat: Dammweg 12, 24955 Harrislee
BECHTHOLD, Heinrich, Dr. med., *Innere Medizin*, Caritas-Krankenhaus, Uhlandstr. 7, 97980 Bad Mergentheim. Privat: An der Hasenquelle 83, 55120 Mainz
BECKER, Konrad, Dr. med., *Pathologie*, Städtische Krankenanstalten Kaiserslautern
BESSER, Roland, Dr. med., Neurologe, Leiter Abt. für Neurologie am Städt. Krankenhaus Krefeld
BÖCKERS, Martin, Dr. med., *Dermatologie*. Privat: Bahnhofstr. 2 b, 55268 Nieder-Olm, Tel. (0 61 36) 22 22
BÖRNER, Norbert, Dr. med., *Innere Medizin*, Tel. (06 11) 57 76 04, Deutsche Klinik für Diagnostik, Gastroenterologie, Aukammallee 33, 65191 Wiesbaden
BOTZENHARDT, Ulrich, Dr. med., Chefarzt, *Innere Medizin*, Tel. (04 21) 5 59-95 11, Rheumatologische Abteilung am Rotkreuz-Krankenhaus, St.-Pauli-Deich 24, 28199 Bremen
BRACHTEL, Dirk, Dr. med., *Innere Medizin*, Medizinische Abteilung Krankenhaus Mutterhaus der Borromäerinnen, Feldstr. 16, 54290 Trier
DEI-ANANG, K., Dr. med., *Neurochirurgie*, Schmerzzentrum Mainz, Auf der Steig 14-16, 55131 Mainz, Tel. 8 38-1 05
DZIENISZEWSKI, Gerhard Peter, Dr. med., *Chirurgie*, Chirurgische Abteilung Krankenhaus, Ingelheim
FRIEDBERG, Thomas, Dr. rer. nat., *Toxikologie*, Tel. Fax: 00 44-382-69 993, Biochemical Research Centre, University of Dundee, Dundee DD1 4HN, Scotland

FUDER, Hermann, Dr. med., IKP/AKP Prof. Lükker GmbH, Richard-Wagner-Str. 20, 67269 Grünstadt, Tel. (0 63 59) 89 90
GAMSTÄTTER, Gerhard, Dr. med., *Chirurgie*, Tel. (06 11) 43 20 91, Dr.-Horst-Schmidt-Kliniken, Ludwig-Erhard-Str. 100, 65199 Wiesbaden
GOERG, Karl-Josef, Dr. med., Chefarzt, *Innere Medizin*, Tel. (02 02) 48 52 70, Innere Abteilung am Krankenhaus St. Josef, 5600 Wuppertal
HOFFMANN, Gerald, Dr. med., Chefarzt, *Frauenheilkunde*, Gynäkologische Abteilung am St.-Joseph-Hospital, Wiesbaden
IVERSEN, Stein, Dr. med., Chefarzt der Kardiochirurgischen Abt., Herzzentrum Frankfurt/M., Breite Gasse, 60316 Frankfurt/M.
JANTZEN, Jan-Peter, Dr. med., Chefarzt, *Anästhesiologie*, Klinik für Anästhesiologie und Intensivmedizin des Nordstadtkrankenhauses, Haltenhoffstr. 41, 30167 Hannover
JUST, Michael, Dr. med., Dr. rer. nat., *Radiologie*, Praxis Prof. Krott und Just, Gänsbühl, 88212 Ravensburg
KERSTING, Friedrich, Dr. med., *Innere Medizin*, Ev. Stift St. Martin, Koblenz, Johannes-Müller-Str. 7, 56068 Koblenz
KNUTH, Alexander, Dr. med., Chefarzt, Onkologische Abteilung am Nordwestkrankenhaus Frankfurt/Main, Steinbacher Hohl 2-26, 60488 Frankfurt/Main
KRAUS, Werner, Dr. med., *Radiologie*. Privat: Kaspar-Kerell-Straße 43, 81245 München, Tel. (0 89) 8 21 11 88
KRIEG, Horst, Dr. med., Chefarzt, *Chirurgie*, Chirurgische Abteilung, Krankenhaus Maria Hilf, Oberdießemer Straße 94, 47805 Krefeld
LINDNER, Peter, Dr. med., Dr. rer. nat., Chefarzt, *Radiologie*, Städtisches Krankenhaus Hildesheim, Weinberg 1, 31134 Hildesheim
LUDWIG, Bernd, Dr. med., *Radiologie*, Am Brand 22, 55116 Mainz, Tel. 2 88 11-0
MENKE, Wolfgang, Dr. med., *Orthopädie*. Privat: Hindenburgstr. 5-6, 54290 Trier
MIKA, Holger, Dr. med., *Hals-Nasen-Ohren-Heilkunde*. Privat: Salinenstr. 2, 55543 Bad Kreuznach
MÜLLER-QUERNHEIM, Joachim, Dr. med., *Pneumologie*, Forschungsinstitut Borstel, Medizinische Klinik, Parkallee 35, 23845 Borstel
PETRACIC, Bozidar, Dr. med., *Unfallchirurgie*, St.-Josef-Hospital Sterkrade, Abt. für Unfall-

- Hand- und Wiederherstellungschirurgie, Wilhelmstr. 34, 46145 Oberhausen
- PISTOR, Gert, Dr. med., *Kinderchirurgie*, Virchow-Krankenhaus, Abteilung Kinderchirurgie, Berlin
- RIEDER, H., Dr. med., *Innere Medizin*, Medizinische Abteilung I, St. Josef-Krankenhaus, Berlin
- SCHAUB, Thomas, Dr. med., Chefarzt, *Radiologie*, Radiologische Abteilung am Ev. Krankenhaus Köln, Weihertal 76, Köln
- SCHMIDT, Helga, Dr. med., *Radiologie*, Zentrum der Radiologie an der Universität Frankfurt/M., Theodor-Stern-Kai 7, 60590 Frankfurt/M., Tel. (0 69) 63 01 57 34. Privat: Heiligkreuzweg 87, 55130 Mainz
- SCHOFER, Otto, Dr. med., Chefarzt, *Kinderheilkunde*, Tel. (0 68 41) 16 82 20/1, Landeskinderklinik, Klinikweg 1-5, 66539 Neuenkirchen
- SCHUSTER, Stephan, Dr. med., Kardiologe, Klinikum der Stadt Ludwigshafen, Bremsenstr. 79, 67063 Ludwigshafen
- SIGMUND, Günther, Dr. med., Chefarzt, *Radiologische Diagnostik und Nuklearmedizin*, Tel. (06 51) 9 47-23 54, Krankenhaus Mutterhaus der Borromäerinnen, Feldstr. 16, 54290 Trier
- SPITZ, Jörg, Dr. med., Chefarzt, Institut für Nuklearmedizin, Dr.-Horst-Schmidt-Kliniken, Ludwig-Erhard-Str. 100, 65199 Wiesbaden
- WALTER, Udo, Dr. med., Dr. rer. nat., *Innere Medizin*, Tel. (06 11) 30 51, Klinische Forschung der Farbwerke Hoechst AG, 6230 Frankfurt/Main
- ZIPFEL, Johannes, Dr. med., *Innere Medizin, Kardiologie*. Privat: Emmeransstr. 9, 55116 Mainz, Tel. 23 44 23
- Lehrbeauftragte**
- DIEHL, Bernhard, Dr. med., Abteilungsleiter, *Psychiatrie, Psychotherapie*, Landesnervenklinik Alzey. Privat: Buchenweg 39, 55128 Mainz, Tel. 36 31 79
- EINSIEDEL, Ekkehard, Dr., Dipl.-Psychologe, Tel. 17-25 57, 27 84, Kinderklinik. Privat: Draiser Str. 76, 55128 Mainz
- FRANZ, Joachim, Dr. med., *Arbeits- und Sozialmedizin*. Privat: Hauptstr. 2, 53604 Bad Honnef
- GERHARDT, Günter, Dr. med., *Allgemeinmedizin*. Privat: Auf den Saal 2, 55234 Wendelsheim, Tel. (0 67 34) 10 36
- HARDT, Jürgen, Dr. med., *Allgemeinmedizin*. Privat: Bahnhofstr. 112, 55218 Ingelheim, Tel. (0 61 32) 12 00
- HINZ, Michael, Dr. med., *Allgemeinmedizin*. Privat: Marktstr. 3, 54486 Mülheim/Mosel, Tel. (0 65 34) 7 47
- HITZLER, Walter Erich, Dr. med., Direktor, Tel. 17-32 11, Transfusionszentrale
- HOFFMANN, Peter, Dr. med., *Allgemeinmedizin*. Privat: Bahnhofstr. 36, 76846 Hauenstein, Tel. (0 63 92) 12 64
- HÜNTEN, Klaus, Dr. med., *Allgemeinmedizin*. Privat: Forsthausstraße 7, 65479 Raunheim, Tel. (0 61 42) 9 46 50
- KESSLER, Lutz, Dr. med., *Hals-, Nasen- und Ohren-Heilkunde*, Rayskistr. 18, 01219 Dresden
- LINDMAR, Ruth, Dr. rer. nat., Akad. Dir., Tel. 17-32 45, Pharmakologisches Institut. Privat: Kleine Weinbergstraße 1, 65193 Wiesbaden, Tel. (06 11) 52 31 32
- MARIC-OEHLER, Walburga, Dr. med., *Allgemeinmedizin*, Tel. (0 61 72) 2 10, Louisenstraße 19, 61348 Bad Homburg v.d.H.
- SCHMALTZ, Berthold, Dr. med., *Allgemeinmedizin*. Privat: Stromberger Str. 28 a, 55411 Bingen, Tel. (0 67 21) 3 20 90
- SCHUTH, Walter, Dr. med., Dipl.-Psychologe, Universitäts-Frauenklinik Freiburg, Hugstetterstr., 79106 Freiburg
- SPANGE, Silvia, Dipl.-Psychologin, Tel. 39-59 79, Abt. für Medizinische Psychologie und Medizinische Soziologie. Privat: Heinrich-Wothe-Straße 12, 55122 Mainz
- STEPHAN, Siegfried, Dr. med., *Psychotherapie*. Privat: Vogelsbergstr. 63, 55129 Mainz, Tel. 58 28 14
- THOMANN, Klaus-Dieter, Dr. med. Privat: Hammarskjöldring 141, 60439 Frankfurt, Tel. (06 11) 57 17 75

Lehrveranstaltungen Medizin

Hinweis: Mediziner und Doktoranden der Naturwissenschaften können an dem Graduiertenkolleg »Molekulare und zelluläre Mechanismen der Pathogenese« (s. S. 91) teilnehmen.

- Einführungsveranstaltung für Studienanfänger, Fach- und Hochschulortwechsler
K. Brodda
Di, 18.10.1994, 10-11 u. 14-15 — Hs 19

Physik

Unterrichtsveranstaltungen mit Leistungsnachweisen

- Physikalisches Praktikum für Mediziner und Pharmazeuten [3-std.]
G. Schönhense, H. Wiechert und Ass.
- Kurs 1: Mi 16-19 — R 2413
- Kurs 2: Do 12.15-15.15 — R 2413
- Kurs 3: Do 16-19 — R 2413
- Begleitseminar zum Physikalischen Praktikum für Mediziner und Pharmazeuten [2-std.]
G. Schönhense, H. Wiechert mit Ass.
Di 16-18 — Hs N2, Fr 8-10, Hs 8

Dringend empfohlene Unterrichtsveranstaltungen

- Ergänzende Vorlesung: Physik für Mediziner und Pharmazeuten [3-std.]
G. Huber
Mo 11-13, Fr 12-13 — Hs 20
- Rechenkurs zum Physikalischen Praktikum für Mediziner und Pharmazeuten [1-std.]
G. Schönhense, H. Wiechert und Ass.
Mi 9-10 — Hs 8

Chemie

Unterrichtsveranstaltungen mit Leistungsnachweisen

- Chemisches Praktikum für Mediziner und Zahnmediziner [4-std.]
W. Baumann, J. Dietz u. Wiss. Mitarb.
- Kurs A: Fr 8-12
- Kurs B: Fr 13-17
- Kurs C: Fr 17-21
- Kurs D: Sa 8-12 — (nur im Wintersem.)
- Prüfungen zum Praktikum
J. Dietz u. Wiss. Mitarb.
Mo 18 — RW 1 (Rechtswissenschaften/Becherweg)

Dringend empfohlene Unterrichtsveranstaltungen

- Begleitende Vorlesung: Chemie für Mediziner und Zahnmediziner [2-std.]
W. Baumann
Mi 18-20 — Hs 19
- Einführung mit Übungen in das Praktikum für Mediziner und Zahnmediziner [2-std.]
J. Dietz
Do 9-11 c.t. — GrHS d. Chemie
- Begleitseminare
J. Dietz und Wiss. Mitarb.
Z. u. O. n. V.

Biologie

Unterrichtsveranstaltung mit Leistungsnachweis

- Biologisches Praktikum für Mediziner [4-std.]
F. Romer, W. Sachsse, R. Kuhn, T. Martau, S. Riemer, J. Thierfelder
- Kurs A: Di 14-17.35 — Histol. KS SB II
- Kurs B: Mi 14-17.35 — Histol. KS SB II

Freiwillige Lehrveranstaltung

- Begleitseminar zum Biologischen Praktikum für Mediziner [2-std.]
F. Romer, R. Kuhn, J. Thierfelder
Do 10-12 — Histol. KS SB II

Anatomie (für Studierende der Medizin und Zahnmedizin)

Unterrichtsveranstaltungen mit Leistungsnachweis

- Kursus der Makroskopischen Anatomie für Studierende der Medizin [8-std.]
M. Konerding, S. Reuss, E. Schulte, E. Stofft, m. Wiss. Mitarb.
- Kurs A: Mo, Mi 14 s.t.-17
- Kurs B: Di 14 s.t.-17, Do 12.30-15.30
- Übung: Anatomie am Lebenden [1-std.]
E. Stofft
Z. u. O. n. V.
- Mikroskopisch-anatomischer (histologischer) Kurs für Zahnmediziner und Mediziner [6-std.]
D. Petutschnigk m. Wiss. Mitarb.
Mo, Fr 13-15 — KS SB II
- Anatomisches Seminar, Gruppen A–J [2-std.]
M. Konerding, S. Reuss, E. Stofft, L. Vollrath, E. Schulte
Mo-Do 11-13

Dringend empfohlene Unterrichtsveranstaltungen

(die mit * gekennzeichneten Vorlesungen zählen zu den belegpflichtigen Vorlesungen für Studierende der Zahnmedizin)

ERGÄNZENDE VORLESUNGEN

- Anatomie und Entwicklung der Eingeweide [4-std.]
N. N.
Mo-Do 9-10 — Hs 19

Physiologie und Pathophysiologie

Unterrichtsveranstaltungen mit Leistungsnachweisen

- Praktikum der Physiologie
 - a) Einführung [2-std.]
P. Vaupel, W. Barnikol, G. Böhmer, W. Müller-Klieser, R.-D. Treede, R. Zander, m. Wiss. Mitarb.
 - Kurse 1-6: Mo-Mi 14-15
 - Kurse 7-12: Di-Do 14-15
Alle Kurse: Praktikumsräume des Instituts
 - b) Praktikum [8-std.]
P. Vaupel, W. Barnikol, G. Böhmer, W. Müller-Klieser, R.-D. Treede, R. Zander, m. Wiss. Mitarb.
 - Kurse 1-6: Mo-Mi 15-18

- Topographische Anatomie (Begleitvorlesung zum Kurs der Makroskopischen Anatomie) [4-std.]
E. Schulte
Mo-Do 8-9 — Hs 19
- Anatomie II (Eingeweide) für Zahnmediziner [2-std.]
D. Petutschnigk
Di, Mi 12-13 — Hs 19
- Anatomie III (Nervensystem) für Zahnmediziner [1-std.]
D. Petutschnigk
Do 13-14 — Hs 19
- * Histologie (für Mediziner und Zahnmediziner) [2-std.]
L. Vollrath, S. Reuss
Di, Mi 12-13 — Hs 19

Wahlunterrichtsveranstaltungen

- Anatomie im Röntgenbild (für Studierende der Vorklinik) [2-std.]
N. N. m. Wiss. Mitarb.
Fr 13-15 — Hs 19
- Filmvorführung zur Topographie [1-std.]
N. N. m. Wiss. Mitarb.
Do 17-18 — Hs 19
- Anleitung zum wissenschaftlichen Arbeiten am Anatomischen Institut
M. Konerding, D. Petutschnigk, S. Reuss, E. Schulte, E. Stofft, L. Vollrath
Z. u. O. n. V.

- Kurse 7-12: Di-Do 15-18
Alle Kurse: Praktikumsräume des Instituts
- Seminar Physiologie [4-std.]
W. Barnikol, G. Böhmer, W. Müller-Klieser, R.-D. Treede, P. Vaupel, R. Zander
Mo, Mi 11-13, Di, Do 11-13 — Seminar- und Praktikumsräume des Instituts
- Physiologie für Psychologen, Teil I und II [2-std.]
G. Böhmer
Mo 9-11 — Hs Psychologie

- Grundlagen der Anatomie und Physiologie für Pharmazeuten [2-std.]
G. Böhmer, W. Müller-Klieser, P. Vaupel
Di 13 s.t.-14.30 — SR FB 19
- Pathophysiologie für Pharmazeuten [2-std.]
G. Böhmer, W. Müller-Klieser, P. Vaupel
Do 13 s.t.-14.30 — SR FB 19

Dringend empfohlene Vorlesungen

- Physiologie des Menschen I [5-std.]
P. Vaupel, W. Barnikol, W. Müller-Klieser, R. Zander
Mo-Fr 10-11 — Hs 19
- Kursus der Physiologie für Pharmazeuten in 2 Parallelkursen [4,5-std.]
P. Vaupel, W. Müller-Klieser, G. Böhmer, R. Zander, mit Ass.
Mi 13.30-17 — Praktikumsr. des Instituts

Wahlunterrichtsveranstaltungen

- Anleitung zum wissenschaftlichen Arbeiten
W. Barnikol, R. v. Baumgarten, G. Böhmer, M. Jennewein, W. Müller-Klieser, G. Thews, R.-D. Treede, P. Vaupel, F. Waldeck, R. Zander
Z. u. O. n. V.

- Begleitseminar zum Praktikum der Physiologie [2-std.]
W. Barnikol
Z. n. V. — SR III (01-619); gr. et prs.
- Praktikum für Fortgeschrittene [3-std.]
W. Barnikol
Z. u. O. n. V. — gr. et prs.
- Neurobiologisches Kolloquium [2-std.]
R. v. Baumgarten, O. Benkert, H. C. Hopf, O. Kempfski, W. Nix, R.-D. Treede, Th. Wallenfang
14-tägl.: Mi 17-19 — Hs Hautklinik
S. spezielles Programm
- Seminar zur Neurobiologie des Schmerzsinnns [1-std.]
R.-D. Treede mit Ass.
Mo 18 — Seminarraum 04-430
- Physiologisches Kolloquium [2-std.]
Mitarbeiter des Instituts
Di 18 — Seminarraum 03-227
- Allgem. Medizin, Physiologie und ihre Grundlagen [2-std.]
W. Barnikol
Z. u. O. n. V.; gr. et prs.

Physiologische Chemie und Pathobiochemie

Unterrichtsveranstaltungen mit Leistungsnachweisen

- Physiologisch-chemisches Praktikum für Studierende der Medizin und Zahnmedizin [8-std.]
A. Maelicke, W. Müller-Esterl, W. E. G. Müller, J. Arendes, H.-J. Breter, B. Schmidt, H. C. Schröder, D. Weinblum, M. Bachmann
Mo, Di, Mi, Do 14-19.30
- Seminar Biochemie für Studierende der Medizin [4-std.]
A. Maelicke, W. Müller-Esterl, W. E. G. Müller, J. Arendes, H.-J. Breter, B. Schmidt, H. C. Schröder, D. Weinblum, M. Bachmann
Mo, Di, Mi, Do 17-20, Di 8-11
- Praktikum der Physiologischen Chemie für Studierende der Biologie (FI) [6-std.]
A. Maelicke, W. Müller-Esterl, W. E. G. Müller, J. Arendes, H.-J. Breter, B. Schmidt, H. C. Schröder, D. Weinblum, M. Bachmann
Mo, Di 8.30-13 — O. n. V.
- Fortgeschrittenen-Praktikum (FII) der physiologischen Chemie für Studierende der Biologie [ganztägig]
A. Maelicke, W. Müller-Esterl, W. E. G. Müller, J. Arendes, H.-J. Breter, B. Schmidt, H. C. Schröder, D. Weinblum, M. Bachmann
täglich

Dringend empfohlene Unterrichtsveranstaltungen

- Physiologische Chemie I für Studierende der Medizin, Zahnmedizin und Biologie [5-std.]
A. Maelicke, W. Müller-Esterl, W. E. G. Müller, J. Arendes, H.-J. Breter, B. Schmidt, H. C. Schröder, D. Weinblum, M. Bachmann
Mo-Fr 11-12 — Hs 19
- Physiologisch-chemisches Kolloquium (für Examenskandidaten der Zahnmedizin) [3-std.]
B. Schmidt, D. Weinblum
Fr 12-14.15 — SR III

Wahlunterrichtsveranstaltungen

- Konzepte der Biochemie (Begleitende Vorlesung zum Seminar Biochemie) [2-std.]
A. Maelicke, W. Müller-Esterl
Fr 11-13
- Seminar Physiologische Chemie und Pathobiochemie [1-std.]
A. Maelicke, W. Müller-Esterl, W. E. G. Müller, J. Arendes, H.-J. Breter, B. Schmidt, H. C. Schröder, D. Weinblum, M. Bachmann
Mi 12-13 — SR V

- Seminar: Biochemische Aspekte der Signaltransduktion (für Examenskandidaten, Diplomanden und Doktoranden) [1-std.]
A. Maelicke
Di 9.00, Z. u. O. n. V.
Teilnehmerzahl begrenzt
- Seminar: Molekulare Aspekte der Peptidhormon-Wirkung (f. Examenskand., Diplomanden u. Doktoranden) [1-std.]
W. Müller-Esterl u. Mitarb.
Mo 8.30
- Grundlagen (Propädeutik) der Physiologischen Chemie [1-std.]
H.-J. Breter
Do 11-12 — SR I
- Zellbiologie: Transzelluläre Signalübertragung [2-std.]
M. Bachmann u. Mitarb., H. C. Schröder u. Mitarb., W. E. G. Müller u. Mitarb.
Do 17-19 — O. n. V.
- Onkogene
J. Arendes
Fr 9-10 — SR I
- Ausgewählte Kapitel aus der Biochemie von Umweltgiftwirkungen [1-std.]
R. K. Zahn u. Mitarb.
Mo 16-17 — SR II
- Anleit. zum wiss. Arbeiten [ganztäglich]
A. Maelicke, W. Müller-Esterl, W. E. G. Müller, J. Arendes, H.-J. Breter, B. Schmidt, H. C. Schröder, D. Weinblum, M. Bachmann, R. K. Zahn

Einführung in die Klinische Medizin

Unterrichtsveranstaltung mit Leistungsnachweis

- Praktikum der Einführung in die Klinische Medizin [2-std.]
Dozenten der Vorklinischen und der Klinisch-Theoretischen Institute sowie der Klinischen Institute und der Kliniken
Blockpraktikum in der letzten Woche der Vorlesungszeit; Z. u. O. werden Mitte des Semesters durch Aushang bekanntgegeben.

Allgemeinmedizin

Unterrichtsveranstaltung mit Leistungsnachweis

- Praktikum der Berufsfelderkundung
[2-std.]
*G. Gerhardt und Lehrbeauftragte für
Allgemeinmedizin*
Fr 9-11 — Hs 8, Becherweg 2, 2. OG, Ein-
gang Forum 1 (auch Z. u. O. n. V).

Medizinische Psychologie und Medizinische Soziologie

Unterrichtsveranstaltungen mit Leistungsnachweisen

- Kursus der Medizinischen Psychologie
(Praktikum der Medizinischen Psychologie,
in Parallelkursen)
G. Huppmann u. Wiss. Mitarb.
Neubau Physiologie
O. u. Z. werden am Schwarzen Brett der Ab-
teilung bekanntgegeben (01-429)
- Kursus der Medizinischen Psychologie (Se-
minar der Medizinischen Psychologie, in
Parallelkursen)
G. Huppmann
Neubau Physiologie
O. u. Z. werden am Schwarzen Brett der Ab-
teilung bekanntgegeben (01-429)

Dringend empfohlene

Unterrichtsveranstaltungen

- Vorlesung Medizinische Psychologie
[2-std.]
G. Huppmann
Di 19 c.t. — Hs 19

- Vorlesung Medizinische Soziologie
[2-std.]

W. Fischer-Rosenthal

O. u. Z. werden am Schwarzen Brett der Ab-
teilung für Medizinische Psychologie be-
kanntgegeben (01-429).

Wahlunterrichtsveranstaltungen

- Seminar: Arzt-Patient-Beziehung
W. Schuth
O. u. Z. werden am Schwarzen Brett der Ab-
teilung für Medizinische Psychologie und
Medizinische Soziologie bekanntgegeben
(01-429).
- Kolloquium für Doktoranden und Anleitung
zum wiss. Arbeiten [2-std.]
G. Huppmann
14-tägl.: Z. u. O. n. V.
- Seminar: Gynäkologische Psychologie
[2-std.]
G. Huppmann u. Wiss. Mitarb.
Mi 18 c.t. — SR 01-429
Vor Anmeldung erbeten

WÖTZEL

FACHBUCH MAINZ GmbH
Telefon 0 61 31 / 38 30 98
Staudinger Weg 21 D-55128 MAINZ

Bekannt-optimale Betreuung
Ihrer Literaturerfordernisse durch

- Fachkunde, erwachsen durch
eigenem Studium und
• Sachkunde, gepflegt durch ständigen
Kontakt mit Autoren und Verlagen

**ZAHNMEDIZIN
MEDIZIN**

Hygiene

Unterrichtsveranstaltung mit Leistungsnachweis

- Ökologischer Kurs Teil Hygiene [2-std., 1/2 Semester]
S. Bhakdi, H. Dunkelberg, H. R. Edenharder und Ass.
 - * Kurs A: Mo 14-16
 - * Kurs E: Di 14-16
 - * Kurs C: Mi 14-16
 - * Kurs B: Mo 14-16
 - * Kurs F: Di 14-16
 - * Kurs D: Mi 14-16
- Alle Kurse: Institutshochhaus R 648

Dringend empfohlene Veranstaltungen

- Hygiene [2-std.]
S. Bhakdi, H. Dunkelberg u. Wiss. Mitarb.
Do 9-11 — Hs Hautklinik
- Praktische Präventivmedizin im Rahmen der Seuchenbekämpfung: Epidemiologie und Schutzimpfungen [1-std.]
S. Bhakdi u. Wiss. Mitarb.
Mi 10-11 — Institutshochhaus R 648
- Sozialhygiene [1-std.]
H. Dunkelberg
Mo 16-17 — Institutshochhaus R 648

- Gesundheitsfürsorge [1-std.]
H. Dunkelberg
Mo 10-11 — Institutshochhaus R 648
- Hygiene einschl. Gesundheitsfürsorge für Zahnmediziner [2-std.]
H. Dunkelberg, H. R. Edenharder
Di 17-19

Wahlveranstaltungen

- Doktoranden-Kolloquium mit Vorträgen zum Thema »Gesundheit und Umwelt im medizinisch-philosophischen Denken der Gegenwart« [2-std.]
H. Dunkelberg, St. Grätzel
Z. u. O. n. V.
- Spezielle Kapitel aus der Umwelthygiene und der Ernährungshygiene unter besonderer Berücksichtigung der Bedeutung für die Krebsentstehung
H. R. Edenharder
Z. u. O. n. V.
- Anleitung zum wissenschaftlichen Arbeiten [ganztägig]
H. Dunkelberg, H. R. Edenharder
Z. u. O. n. V.

Medizinische Mikrobiologie

Unterrichtsveranstaltungen mit Leistungsnachweisen

- Medizinische Mikrobiologie und Immunologie, theoretischer Teil [4-std.]
S. Bhakdi, M. Reddehase, M. Loos, R. E. Streek
Di-Do 12-13, Fr 9-10 — GrHs Pathologie (Di, Fr), Hs Innere Medizin (Mi, Do)
 - Medizinische Mikrobiologie und Immunologie, praktischer Teil (70 Plätze in 3 Parallelkursen) [3-std.]
S. Bhakdi, M. Reddehase, M. Loos u. Ass.
 - * Kurs 1: Di 8.30-10, Mi 13-15
 - * Kurs 2: Di, Mi 10.30-12
 - * Kurs 3: Di 13-15, Mi 8.30-10
- Alle Kurse: KS Institutsgebäude, EG
- Medizinische Mikrobiologie für Pharmazeuten mit Übungen [3-std.]
M. Loos
Mi 16.30-19 — KS Institutsgeb. EG

Wahlunterrichtsveranstaltungen für Mediziner und Naturwissenschaftler

- Aktuelle Themen der Virologie für Fortgeschrittene (begrenzte Teilnehmerzahl) [2-std.]
M. Reddehase und Wiss. Mitarb.
Z. u. O. n. V.
- Immunologie für Mediziner
S. Bhakdi
Fr 13-15 — Hs Innere Medizin
- Anleitung zum wissenschaftlichen Arbeiten [ganztägig]
M. Reddehase, R. E. Streek, S. Bhakdi, M. Loos
Z. n. V.
- Einführung in die Serologie der Bluttransfusion mit blutgruppenserologischem Praktikum [2-std.]
W. Hitzler
14-tägl.: Z. n. V. — Transfusionszentrale

- Ausgewählte Kapitel der Immunhämatologie und Transfusionskunde [1-std.]
W. Hitzler
Z. n. V. — Transfusionszentrale
- Serologische und präparative Immunchemie der Blutersatzmittel [1-std.]
N. N. u. Wiss. Mitarb.
Z. n. V. — KS Institutsgebäude, EG
- Medizinische Mikrobiologie (zur Examensvorbereitung) [2-std.]
S. Bhakdi
Z. u. O. n. V.
- Infektiologisch-immunologisches Kolloquium für Stud. des 5. und 6. Semesters
W. Aulitzky, S. Bhakdi, H. J. Schmitt, I. Krämer
Z. u. O. n. V.
- Neuere Methoden in Molekularbiologie und -genetik, Laborpraktikum für Naturwissenschaftler und Mediziner [ganztäglich]
R. E. Streeck
3-wöchig in den Semesterferien — Institutsgebäude, R 1038
Begrenzte Teilnehmerzahl, persönliche Anmeldung erforderlich
- Seminar zum Praktikum
R. E. Streeck
Z. u. O. n. V.
- Kolloquium für Diplomanden und Doktoranden über neuere naturwissenschaftlich-medizinische Forschungsergebnisse [1-std.]
R. E. Streeck
Fr 9-10 — Institutsgebäude, R 1038
- Anleitung zum wissenschaftlichen Arbeiten [ganztäglich]
Z. n. V.

Wahlunterrichtsveranstaltungen für Naturwissenschaftler

- Einführung in die Medizinische Mikrobiologie, Hygiene und Immunbiologie für Pharmazeuten [2-std.]
M. Loos
Do 11-13 — SR Pharmazie
- Immunologisches Seminar mit praktischen Übungen (für Naturwissenschaftler), s. Immunologie
M. Loos, K. Reske, E. Rüde, A. Reske-Kunz
Begrenzte Teilnehmerzahl

Pharmakologie und Toxikologie

Unterrichtsveranstaltungen mit Leistungsnachweisen

- Kursus der Allg. und Systematischen Pharmakologie und Toxikologie [6-std.]
- * a) begleitende Vorlesung für alle Teilnehmer der Parallelkurse I-V [4-std.]
K. Löffelholz, U. Förstermann, H. Fuder, F. Oesch, B. Kaina
Di-Fr 11-12 — GrHs der Pathologie
Pflichtveranstaltung nach der ÄAppO
- * b) praktischer Teil mit Unterricht in kleinen Gruppen in 5 Parallelkursen [2-std.]
U. Förstermann, B. Kaina, H. Kilbinger, K. Löffelholz, H. Nawrath, F. Oesch, K. L. Platt, P. Steinberg, I. Wessler, R. Wieser u. Wiss. Mitarb.
Kurs 1: Di 14.30-16
Kurs 2: Mi 13.30-15
Kurs 3: Mi 16 s.t.-17.30
Kurs 4: Do 14 s.t.-15.30
Kurs 5: Do 17.30-19
Alle Kurse in: KS Pharmakologie, 11. Stock, Hochhaus
Pflichtveranstaltung nach der ÄAppO
- Kursus der Speziellen Pharmakologie (ab 5. klin. Semester)
H. Kilbinger, H. Nawrath, I. Wessler, E. Jähnchen
- * a) begleitende Vorlesung für alle Teilnehmer der Parallelkurse 1-5 [3-std.]
Mo, Mi 13-14, Do 16-17 — GrHs Pathologie
- * b) Unterricht in kleinen Gruppen in 5 Parallelkursen [1-std.]
Kurs 1: Mo 8 c.t.-9
Kurs 2: Di 16 c.t.-17
Kurs 3: Do 11 c.t.-12
Kurs 4: Fr 10 c.t.-11
Kurs 5: Fr 13 c.t.-14
Alle Kurse finden im Seminarraum der Pharmakologie statt, Hochhaus 11. Stock, Zi. 11 41

Wahlunterrichtsveranstaltungen

- Therapeutisches Kolloquium [1-std.]
I. Wessler, U. Förstermann, H. Kilbinger, K. Löffelholz, R. Nawrath
Mo 17-18 — SR Pharmakologie, 11. Stock, Hochhaus Zi. 1141

- Anleitung zum wissenschaftlichen Arbeiten [ganztägig]
U. Förstermann, B. Kaina, H. Kilbinger, K. Löffelholz, R. Nawrath, K. L. Platt, F. Oesch, P. Steinberg, I. Wessler, R. Wieser
Z. n. V. — im Institut
- Mechanismen der Biosynthese und der Inaktivierung reaktiver Metabolite (für Mediziner und Naturwissenschaftler), Seminar [3-std.]
F. Oesch, B. Kaina, Th. Friedberg u. Wiss. Mitarb.
14-tägl.: Mo 8.30-10.45 — Hochhaus, 11. Stock, SR 1141

Für Studierende der Zahnheilkunde

- Pharmakologie für Zahnmediziner, einschl. Arzneiverordnungen/II [3-std.]
R. Wieser
Mo 15-17, Do 14 s.t.-14.45 — Hs Zahnklinik

Veranstaltungshinweis

- 36. Frühjahrstagung der Deutschen Gesellschaft für experimentelle und klinische Pharmakologie und Toxikologie
14. bis 17. März 1995 — Hs Muschel der Universität Mainz
Organisation: Pharmakologisches Institut der Universität, Obere Zahlbacher Str. 67, 55101 Mainz, Tel. (0 61 31) 17-71 70

Geschichte der Medizin

Unterrichtsveranstaltung mit Leistungsnachweisen

- Kursus der medizinischen Terminologie [2-std.]
K.-D. Fischer, M. Kutzer, G. Lilienthal
 - Kurs A: Mo 13-15
 - Kurs B: Mo 15-17
 - Kurs C: Do 13-15
 - Kurs D: Do 15-17
- Alle Kurse: SR Inst., Am Pulverturm 13
Beginn: s. Aushang
Einteilung in Gruppen durch die Zentrale Einschreibung

Dringend empfohlene Unterrichtsveranstaltungen

- Geschichte der Medizin (historische, kulturelle und soziale Grundlagen des ärztl. Denkens, Wissens und Handelns) [2-std.]
K.-D. Thomann
Fr 10-12 — Vortragsraum des Medizinhis. Inst., Am Pulverturm 13, UG
- Die Zahnheilkunde in der Geschichte der Medizin [1-std.]
K.-D. Fischer
Di 11.05-11.50 — ZMK, R 227
Beginn: 9.11.1994

- Methoden der wissenschaftlich-literarischen Arbeit (medizinische Bibliographie), Einführung für Studenten und Doktoranden aller medizinischen Fachgebiete [1-std.]
W.-F. Kümmel
Di 14-15 — anfangs in der Fachbibliothek Medizin, danach Seminarraum des Medizinhistorischen Instituts, alternativ dazu
Blockkurs: Z. n. V., s. Aushang, SR Institut

Wahlunterrichtsveranstaltungen

- Wissenschaftshistorisches Kolloquium [2-std.]
W. F. Kümmel, K.-D. Fischer, G. Lilienthal, M. Kutzer, K.-D. Thomann
Di 18-20 (s. Aushang) — SR Inst., Am Pulverturm 13
- Einführung in die Literatur und Methode der Medizingeschichte (Proseminar) [1-std.]
W. F. Kümmel
Mi 17-18, verlegbar — SR Inst., Am Pulverturm 13
- Doktoranden-Kolloquium [2-std.]
W. F. Kümmel
Z. n. V. — SR Inst., Am Pulverturm 13
- Bibliographisch-literarische Beratung bei wissenschaftlichen Arbeiten
W. F. Kümmel, G. Lilienthal, M. Kutzer
Mi 14-17 und n. V. — SR Inst., Am Pulverturm 13; Voranmeldung erbeten
- Anleitung zum wissenschaftlichen Arbeiten (nach Voranmeldung)
K.-D. Fischer
Mo 17-19 — Zi 00141

- Seminar: Medizinische Aussagen im Werk Hildegards von Bingen [2-std.]
K.-D. Fischer
Mi 17-19 — SR Med.hist. Institut
Beginn: 2.11.1994
- Übung: Bildquellen zur mittelalterlichen Medizin [1-std.]
K.-D. Fischer
Do 17-18 — SR Med.hist. Institut
Beginn: 3.11.1994
- Seminar/Übung: Zur Geschichte und Ethik von Menschenversuchen in der Medizin [2-std.]
G. Lilienthal
Z. n. V. — SR Institut
Vorbesprechung s. Aushang

Rechtsmedizin

Pflichtlehrveranstaltungen

- Ökologischer Kurs, Teil Rechtsmedizin, jeweils 1/2 Semester [2-std.]
Ch. Rittner, R. Urban, S. Ogbuihi und Ass.
Mo 14-16 u. 16-18, Di 14-16 — KS
Rechtsmedizin
- Rechtsmedizin einschließlich Versicherungsmedizin und ärztliche Rechts- und Berufskunde [3-std.]
Ch. Rittner, R. Urban, S. Ogbuihi und Ass.
Di 13-14, Fr 12-14 — KS Rechtsmedizin
- Übungen zur äußeren Leichenschau in Gruppen [1-std.]
Ch. Rittner, R. Urban, S. Ogbuihi und Ass.
Mo-Fr 8-9 — Prosektur Rechtsmedizin

Wahllehrveranstaltungen

- Kolloquium für Examensfragen [2-std.]
G. Walther
Mi, Do 17-18 — Bibl. Inst. für Rechtsmedizin
- Doktoranden-Kolloquium
G. Walther
Z. u. O. n. V.
- Rechtsmedizin für Juristen [2-std.]
Ch. Rittner, R. Urban und Ass.
Fr 8-10 — KS Rechtsmedizin
- Seminar für Immungenetik
Ch. Rittner
14-tägl.: Di 14-15.30 — Sitzungszimmer
Rechtsmedizin

- Kurs für Immun- und Molekulargenetik [ganztags]
Ch. Rittner und Ass.
14 Tage — Labor für Immun- u. Molekulargenetik Rechtsmedizin
Als Blockkurs in der vorlesungsfreien Zeit (beschränkte Teilnehmerzahl; vorzugsweise für Graduiertenkolleg »Molekulare und zelluläre Mechanismen der Pathogenese«)
- Doktorandenkolloquium
Ch. Rittner, R. Urban, S. Ogbuihi und Ass.
Z. n. V. — Sitzungszimmer Rechtsmedizin
- Rechtsmedizinische Fallvorstellung [1-std.]
Ch. Rittner, R. Urban, S. Ogbuihi und Ass.
Fr 11.30-12.15 — Sitzungszimmer Rechtsmedizin
(auch in der vorlesungsfreien Zeit)
- Rechtsmedizinisches Seminar
Ch. Rittner, R. Urban, S. Ogbuihi und Ass.
14-tägl.: Mi 14.30-16 — Kursraum
Rechtsmedizin
(auch in der vorlesungsfreien Zeit)
- Kriminologische Klinik – Allgemeine Psychopathologie [2-std.]
F. Petersohn
14-tägl.: Fr 14-16 — Haus ReWi
- Arztrecht-Seminar [2-std.]
Ch. Rittner, R. Urban
Fr 10-11.30 — KS Rechtsmedizin

Arbeits- und Sozialmedizin

Unterrichtsveranstaltungen mit Leistungsnachweisen

- Ökologischer Kurs, Teil Arbeits- und Sozialmedizin (neue ÄAppO), Vorlesung für alle Teilnehmer [1-std.]
J. Konietzko, H. Dupuis u. Wiss. Mitarb.
Do 14-15 — GrHs Chirurgie
- Ökologischer Kurs, Praktikumsteil Arbeitsmedizin
J. Konietzko, H. Dupuis u. Wiss. Mitarb.
Do 9-12 — Hochhaus Augustusplatz, SR 301, 3. Stock
Gruppeneinteilung s. Aushang
- Arbeitsmedizinische Betriebsbesichtigungen und sozialmedizinische Exkursionen im Rahmen Ökol. Kurs. Z. n. V.

Dringend empfohlene Unterrichtsveranstaltungen

- Chemische Einwirkungen am Arbeitsplatz [1-std.]
J. Konietzko
Z. n. V. — SR 301
- Spezielle Fragen physikalischer Einwirkungen auf den Menschen [1-std.]
H. Dupuis, H. V. Ulmer
Do 15-16 — SR 301

Wahlunterrichtsveranstaltung

- Kolloquium für Doktoranden und Anleitung zum wissenschaftlichen Arbeiten
J. Konietzko, H. Dupuis u. Wiss. Mitarb.
Z. u. O. n. V.

Immunologie

Wahlunterrichtsveranstaltungen für Mediziner, obligatorisch für Naturwissenschaftler mit Nebenfach Immunologie

- Einführung in die Immunologie für Mediziner und Naturwissenschaftler, Teil I [2-std.]
E. Rüde
Fr 13-15 — HS 18, FB Biologie
- Seminar über Spezielle Probleme der Immunologie [2-std.]
E. Rüde u. Wiss. Mitarb.
Fr 13 c.t.-15

- Immunologischer Kurs mit praktischen Übungen für Naturwissenschaftler
A. Reske-Kunz, E. Rüde u. Wiss. Mitarb.
dreiwöchig als Blockkurs in der vorlesungsfreien Zeit, Z. n. V.
begrenzte Teilnehmerzahl

Wahlunterrichtsveranstaltungen

- Literaturseminar für fortgeschrittene Studenten und Doktoranden [2-std.]
E. Rüde u. Wiss. Mitarb.
Mo 8.30-9.30, Fr 8-9 — O.n. V.
- Anleitung zum wissenschaftlichen Arbeiten [ganztägig]
E. Rüde
Z. n. V.

Anästhesiologie

Unterrichtsveranstaltungen mit Leistungsnachweisen

- Ärztliche Versorgung akuter Notfälle, vorbereitend zu Praktische Übungen für akute Notfälle und Erste ärztliche Hilfe [1-std.]
M Halmágyi, Gh. Sehhati-Chafai u. Wiss. Mitarb.
Do 12-13 — Hs Chir., Bau 505
- Praktische Übungen für akute Notfälle und Erste ärztliche Hilfe I [20-std.]
M Halmágyi u. Wiss. Mitarb.
Di-Mi 14-16 — Bau 502

- Praktische Übungen für akute Notfälle und Erste ärztliche Hilfe II [20-std.]
W. Dick u. Wiss. Mitarb.
Mo 13-14, 16-17, Do 14-16 — Bau 502
- Praktikum der Prämedikation zur Narkose I im Rahmen des Praktikums der Chirurgie I, Seminar
M Halmágyi, W. Heinrichs, P. P. Klemann u. Wiss. Mitarb.
Do 16-17 — Hs Chir., Bau 505

- Praktikum der Prämedikation zur Narkose I im Rahmen des Prakt. der Chirurgie I, Unterricht am Krankenbett [9-std.]
M. Halmágyi, W. Heinrichs, P. P. Kleemann u. Wiss. Mitarb.
Di-Mi 16-17 — Hs Chir., Bau 505
 - Praktikum der Prämedikation zur Narkose II im Rahmen des Praktikums der Chirurgie I, Seminar
W. Dick, J.-P. Jantzen, W. Heinrichs u. Wiss. Mitarb.
Di 16-17 — Hs Chir., Bau 505
 - Praktikum der Prämedikation zur Narkose II im Rahmen des Prakt. der Chirurgie I, Unterricht am Krankenbett [9-std.]
W. Dick, J.-P. Jantzen, W. Heinrichs u. Wiss. Mitarb.
Mo-Do 16-17 — Hs Chir., Bau 505
 - Erste Hilfe für Studierende des vorklinischen Studienabschnittes
A. Madjidi u. Wiss. Mitarb.
Do 14-16 — KS Chir., Bau 505, RA 40
 - Praktikum der Notfallmedizin: Einführung in die Notfallmedizin, Begleitende Vorlesung zum Praktikum der Notfallmedizin [1-std.]
W. Dick, G. Brockerhoff, W. Heinrichs, S. Schlegel, H. Stopfkuchen, M. Treese, L. S. Weilemann u. Wiss. Mitarb.
Mi 10-11 — HS Chir., Bau 505
 - Praktikum der Notfallmedizin, Seminar [4-std.]
W. Dick, W. Heinrichs u. Wiss. Mitarb.
Mi, Do 14-16 — KoR Anästhesie, Bau 505, 2. Stock, R. 2.431
 - Praktikum der Notfallmedizin, Klinischer Unterricht [64-std.]
W. Dick, W. Heinrichs u. Wiss. Mitarb.
Mo-Do 7.30-23.15
 - Klinische und arzneimitteltherapeutische Konferenzen für Studenten des 3. klinischen Studienabschnittes in Anästhesie [1-std.]
J. Jage, P. Kleemann u. Wiss. Mitarb.
Mi 16-17 — Bibliothek, Bau 505
 - Klinische und arzneimitteltherapeutische Konferenzen für Studenten des 3. klinischen Studienabschnittes in Intensivmedizin [1-std.]
M. Halmágyi, A. Madjidi u. Wiss. Mitarb.
Fr 11-12 — KoR Bau 505, 9. Stock, Zi 9.216
 - Klinisch-praktische Tätigkeit für Studenten des 3. klin. Studienabschnittes in den Anästhesiebetrieben [80-std.]
W. Dick, M. Halmágyi, J. Jage u. Wiss. Mitarb.
Mo-Fr 8-16 — siehe Organisationsplan
 - Klinisch-praktische Tätigkeit für Studenten des 3. klinischen Studienabschnittes in der Intensivmedizin [80-std.]
M. Halmágyi, W. Heinrichs, P. Kleemann u. Wiss. Mitarb.
Mo-Fr 8-16 — Bau 406, 2. Stock
- Dringend empfohlene Unterrichtsveranstaltungen**
- Allgemeine und örtliche Betäubungsverfahren [1-std.]
W. Abdullah, P. Kleemann u. Wiss. Mitarb.
Mi 14-15 — Hs Chir., Bau 505
 - Erkennung und Behandlung von Zwischenfällen in der Anästhesie [1-std.]
W. Heinrichs u. Wiss. Mitarb.
Di 11-12 — Hs Chir., Bau 505
 - Grundzüge der Intensivbehandlung [1-std.]
M. Halmágyi u. Wiss. Mitarb.
Mo 11-12 — Hs Chir., Bau 505
 - Kurs der ersten zahnärztlichen Hilfe bei Zwischenfällen [1-std.]
P. Kleemann
Z. n. V. — Bau 502
- Wahlunterrichtsveranstaltungen**
- Spezielle Probleme der Anästhesie und Intensivtherapie
W. Dick, W. Heinrichs, J. Jage, P. Kleemann, Mitarbeiter und geladene Gäste
Mo 18-19.30, mtl. — Hs Chir., Bau 505
 - Interdisziplinäre Schmerzkonferenz
J. Jage, U. Gerbershagen
14-tägl.: Di 19.30-21 — O. n. V.
 - Spezielle Probleme und Praxis der Regionalanästhesie
J. Jage, W. Abdullah, E. Lanz
Z. u. O. n. V.
 - Ringvorlesung Schmerztherapie
J. Jage, U. Gerbershagen, A. Perneczky, S. O. Hoffmann
Di 13-14.45 — Hs Pathologie, Bau 707

Radiologie

Unterrichtsveranstaltung mit Leistungsnachweis

- Kursus der Radiologie unter Berücksichtigung des Strahlenschutzes
Dozenten und Mitarb. des Instituts
Mo 14-16 — Geb. 210, GrHs Pathologie
Gruppen nur in Gruppeneinteilung, s. Ausgang Bau 210, Erdgeschoß

Dringend empfohlene Unterrichtsveranstaltungen

VORBEREITENDE VORLESUNG

- Radiologie (Röntgendiagnostik, Strahlentherapie und Nuklearmedizin)
M. Thelen, A. Bockisch
Mo 10-11, Fr 12-13 — GrHs Pathologie

ERGÄNZENDE VORLESUNG

- Anatomie im Röntgenbild (für Studierende der Vorklinik)
Ch. Düber, P. Mildenberger, J. Kutzner
Fr 13-15 — Hs Aula

Wahlunterrichtsveranstaltungen

- Radiologie für höhere Semester
Prof. und Dozenten d. Inst.
u. P. Pfannenstiel, H. Schmidt
Mi 10-11 — Geb. 210
- Pädiatrische Radiologie
R. Schumacher
Do 16 — Rö.-Abt. Kinderklinik
- Einführung in die Nuklearmedizin [2-std.]
D. Eißner, A. Bockisch
Z. u. O. n. V.

- Spezielle Fragen nach neuen Entwicklungen in der Nuklearmedizin
A. Bockisch
Fr, Z. n. V. — Hs 210/I
- Einführung in die Erwachsenen- und Kinder-sonographie (mit prakt. Übungen) [1-std.]
M. Thelen u. Wiss. Mitarb., M. Dittrich, R. Schumacher
Di 16-17 — O. n. V.
- Arbeiten in der experimentellen Abteilung
A. Bockisch, M. Just, Th. Schaub, J. Kutzner, D. Eißner, u. Wiss. Mitarb.
Z. u. O. n. V.
- Strahlentherapie
J. Kutzner, H. P. Rösler
Di 10-11 — O. n. V.
- Radiologische-Pulmologische Konferenz
R. Ferlinz, M. Thelen u. Mitarbeiter
Di, Do 14 — Bau 409
- Systematische Bildanalyse
J. Kutzner u. Wiss. Mitarb.
Mi 14 — Geb. 210
- Radiologisch/Chirurgische Konferenz
M. Thelen, Th. Junginger u. Wiss. Mitarb.
Di-Fr 16 s.t. — Demonstrationsraum Bau 505
- Radiologisch/Orthopädische Konferenz
M. Thelen, J. Heine u. Wiss. Mitarb.
Mo-Fr 14.45 — Demonstrationsraum Bau 503
- Klinisch nuklearmedizinische Konferenz
A. Bockisch u. Wiss. Mitarb.
Mo-Fr 15.30 — Geb. 210 Demo-Raum Nuklearmed.

BÜCHER

Und hier finden Sie uns:

Öffnungszeiten:

Mo. - Fr. 9.00 - 18.30 Uhr

Sa. 10.00 - 14.00 Uhr

Telefon: 061 31/37 12 12

Fax: 061 31/37 32 63

E-mail: bestellung@jf-lehmanns.de

Software
BOOKS
JF LEHMANN'S
FACHBUCHHANDLUNG
livres

CD-ROMs

Binger Straße 18
55122 MAINZ

Neuroradiologie

Wahlunterrichtsveranstaltungen

- Neuroradiologische Diagnostik cerebraler und spinaler Erkrankungen [1-std.]
P. Stoeter mit Ass.
Mo 10-11 — Hs Bau 210

- Neuroradiologische Demonstrationen
B. Ludwig
Mi 15-16.30 — Hs Neurochirurgische Klinik, Abt. für Neuroradiologie
- Einführung in die Neuroradiologische MR-Diagnostik [2-std.]
P. Stoeter u. Wiss. Mitarb.
Z. u. O. n. V.

Allgemeine Pathologie und Pathologische Anatomie

(für Studierende nach der ÄAppO)

Unterrichtsveranstaltungen mit Leistungsnachweisen

- Kursus Allgemeine Pathologie [6-std.]
C. J. Kirkpatrick, H. P. Dienes, H. H. Goebel, K. L. Langer, u. Wiss. Mitarb.
 - * Gruppe I – A u. B: Mo-Do 9-10 (System. Instr.), Fr 8 s. t.-9.30 (Prakt.) GrHs und KS Pathologie
 - * Gruppe II – C u. D: Mo-Do 9-10 (System. Instr.), Fr 9.45-11.15 (Prakt.) GrHs und KS Pathologie
 - * Gruppe III – E u. F: Mo-Do 9-10 (System. Instr.), Mo 11-13 (Prakt.) GrHs und KS Pathologie
 - Kursus Spezielle Pathologie [4-std.]
C. J. Kirkpatrick, H. H. Goebel, R. Moll, H. M. Schneider, St. Störkel u. Wiss. Mitarb.
 - * Gruppe I: Mo 9-11 u. 17-19
 - * Gruppe II: Di 9-11, 17-19
 - * Gruppe III: Mi 9-11, 17-19
- Alle Gruppen: KS, KIHS und SeS Pathologie, ab 3. Klin. Semester

Dringend empfohlene

Unterrichtsveranstaltungen

BEGLEITENDE VORLESUNGEN

- Allgemeine Pathologie (insbesondere Organpathologie) [3-std.]
C. J. Kirkpatrick, S. Störkel, H. P. Dienes, H. H. Goebel
Di, Mi, Do 10-11 — GrHs Pathologie
- Spezielle Pathologie [2-std.]
R. Moll, H. H. Goebel, H. Müntefering, S. Störkel
Di, Mi 16-17 — GrHs Pathologie

- Pathologisch-anatomische Konferenzen an Obduktionen [5-std.]
H. P. Dienes mit Ass.
Mo-Fr 12-13 — SeS Pathologie
- Pathologisch-anatomische Konferenzen mit der Inneren Medizin und Radiologie [1-std.]
C. J. Kirkpatrick mit Ass., J. Beyer, R. Ferlinz, Ch. Huber, J. Meyer, K.-H. Meyer zum Büschenfelde, M. Thelen
14-tägl.: Do 12-13
- Pathologisch-anatomische Konferenzen mit der Chirurgie, HNO-Heilkunde, Hämatologie, Pneumologie, Urologie u. a. Spezialgebieten [1-std.]
C. J. Kirkpatrick, H. D. John, H. H. Dienes, R. Moll, S. Störkel, R. Ferlinz, R. Hohenfellner, Ch. Huber, Th. Junginger, W. Mann, H. Oelert u. Wiss. Mitarb.
Do 12-13 — KIHS Pathologie im Wechsel mit der Inneren Medizin
- Kinderpathol.-pädiatrische Konferenzen mit der Kinderklinik [1-std.]
H. Müntefering, J. Spranger
4-wöchentl. Do 13 s.t. — KIHS Pathologie
- Kinderpathologisch-pädiatrische Konferenzen mit den Kliniken für Kinderchirurgie, HNO-Heilkunde, Urologie, Mund-, Kiefer- und Gesichtschirurgie, Geburtshilfe und Frauenheilkunde [1-std. je Klinik]
H. Müntefering, S. Hofmann v. Kap-herr, R. Hohenfellner, W. Mann, W. Wagner, P. G. Knapstein
4-wöchentl. Do 12.30 s.t. — KI Hs, KoR Pathologie

- Pathologisch-anatomische Konferenzen mit der Neurologie, Neurochirurgie, Neuroradiologie und Neuropädiatrie [1-std.]
H. H. Goebel, H. C. Hopf, A. Perneczky, B. Reitter u. Wiss. Mitarb.
Z. u. O. n. V.
- Anleitung zum wissenschaftlichen Arbeiten am Institut für Pathologie [2-std.]
C. J. Kirkpatrick, H. P. Dienes, R. Moll, S. Störkel
Z. u. O. n. V.
- Ausgewählte Kapitel der Hepatopathologie [2-std.]
H. P. Dienes
Z. u. O. n. V.
- Ausgewählte Kapitel der Uropathologie [1-std.]
S. Störkel
Z. u. O. n. V.
- Spezielle Pathologie der Brustdrüsenerkrankungen [1-std.]
R. Bäßler
Z. u. O. n. V.
- Spezielle Probleme der klinischen Pathologie unter besonderer Berücksichtigung biopischer und cytologischer Untersuchungsmethoden [4-std.]
H. Flenker, K. Hill, K. Sorger, H. J. Rumpelt, F. K. Kößling, J. Löhr, P. Höhn
Z. u. O. n. V.

Akademisches Lehrkrankenhaus Wiesbaden

- Klinisch-pathol. Besprechungen [5-std.]
W. Remmele u. Wiss. Mitarb.
Mo-Di, Do-Fr 13.30, Mi 12.30 — SeS Pathologie
- Klinisch-pathologisches Colloquium über ausgewählte Fälle aus dem Einsende- und Sektionsgut [1-std.]
W. Remmele, U. Bettendorf
Z. n. V. — KoR Chirurgie
- Klinische Visite Unfallchirurgie [2-std.]
F. Schauwecker
jeden 1. Di im Monat, 17 — Treffpunkt: Sekretariat Unfallchirurgie, Dr.-Horst-Schmidt-Kliniken, Ludwig-Erhard-Straße 100, 65199 Wiesbaden, Tel. (06 11) 43 20 87

Für Studierende der Zahnheilkunde

Unterrichtsveranstaltung mit Leistungsnachweis

- Pathologisch-histologisches Praktikum f. Studierende der Zahnheilkunde [2-std.]
H. Müntefering u. Wiss. Mitarb.
Fr 11.30-13 — KS Pathologie

Dringend empfohlene Unterrichtsveranstaltungen

- Pathologie Teil I, Vorlesung u. Kurs für Studierende der Zahnheilkunde [4-std.]
H. Müntefering
Mo, Do 17-18 — Gr Hs Pathologie
Mo, Do 18-19 — KI Hs Pathologie
- Spezielle Pathologie und Pathohistologie der Zahn-, Mund- und Kieferkrankheiten, Teil I [1-std.]
W. Wagner, H. Müntefering
Di 16-17 — GrHs ZMK

Medizinische Statistik und Dokumentation

Unterrichtsveranstaltungen mit Leistungsnachweisen

- Übungen zur Biomathematik für Mediziner [2-std.]
G. Hommel, J. Michaelis, S. Wellek u. Wiss. Mitarb.
Mo-Fr 9-16 — KS Institut

- Ökologischer Kurs, Teil Medizinische Statistik und Dokumentation (Seminarart) [1-std.]
J. Michaelis
Fr 9-10 — Hs Hautklinik

- Ökologischer Kurs, Teil Medizinische Statistik und Dokumentation (Praktikumsteil)
G. Hommel, J. Michaelis, K. Pommerening, S. Wellek u. Wiss. Mitarb.
Mo-Mi 9-11, KS Institut
Gruppeneinteilung s. Aushang

Dringend empfohlene Lehrveranstaltung

- Biomathematik für Mediziner [2-std.]
G. Hommel
Mo 17-19 — Hs Pulverturm

Wahlveranstaltungen

- Statistische Probleme bei medizinischen Dissertationen [4 Doppelstunden]
G. Hommel u. Wiss. Mitarb.
Ferienkurs 19.-21.10.1994, 10-12 u. 13-15, KS Institut
Voranmeldung erforderlich
- Statistische Probleme bei medizinischen Dissertationen
G. Hommel u. Wiss. Mitarb.
Mi 18 s.t.-19.30 — KS Institut
Beginn: 2.11.1994
- Statistische Beratung bei wissenschaftlichen Arbeiten [halbtägig]
G. Hommel, S. Wellek, J. Michaelis, Wiss. Mitarb.
Z. n. V.
Voraussetzung: Kurs über Statistische Probleme bei med. Dissertationen

- Nutzung von Personal-Computern (Anfängerkurs mit prakt. Übungen) [2-std.]
K. Pommerening, R. Brennecke u. Wiss. Mitarb.
Mi 15.30-17 — KS Institut
- Spezialgebiete der multivariaten Statistik [2-std.]
N. Wermuth
Fr 12-14 — Bau 02-413, R 02-122
- Seminar über Bildverarbeitung [1-std.]
R. Brennecke
Z. n. V. — KS Institut
- Einführung in die statistische Methodik von Äquivalenzstudien [2-std.]
S. Wellek
Do 14-16 — KS Institut
- Kryptographische Infrastruktur für sichere Informations- und Kommunikationssysteme [2-std.]
K. Pommerening
Mo 16-18 — Bau 02-413, R 05-132
- Oberseminar Medizin-Informatik [1-std.]
K. Pommerening
Z. n. V. — KS Institut

Sportmedizin

(Alle Veranstaltungen finden im Sportinstitut statt, frühzeitige Anmeldung notwendig.)

Vorlesungen

- Sportmedizin I: Anatomische Grundlagen (10.1.D/6.1.LG) (7.1.D.u.O.) [2-std.(D), 1-std.(L)]
K. Jung
Mo 10-11, Mi 11-12 — Hs 2
- Sportmedizin III: Internistische Sportmedizin (10.3.D/6.3.LG/3.6.1 LH) (8.1.D.u.O.) [1-std.]
K. Jung
Di 11-12 — Hs 2
- Sportmedizin IV: Ausgewählte Gebiete der Sportmedizin (10.3.D/3.6.2 LH) (8.1.D.u.O.) [1-std.]
K. Jung
Do 8-9 — Hs 2

- Sportmedizinische Gesundheitsfürsorge in Ost und West (für Studenten ab dem 3. FS) [1-std.]
M. Hammes
Z. u. O. in Koordination mit dem Stundenplan für die Studenten des Semesters

Seminar

- Sportmedizinisches Seminar (10.7.D/2.2.LH) (8.4.D.u.O.) [2-std.]
K. Jung
Di 15-17 — AR

Übungen

- Praktische sporttraumatologische Übungen
J. Knappmann, D. Steeger
Z. u. O. n. V.

- Sportmedizinisches Praktikum (für Studenten ab dem 5. FS) [2-std.]
*K. Jung mit M. Hammes,
M. Rodziewicz, I. Wienke*
Z. u. O. n. V.

Kolloquium

- Kolloquium für Studierende mit sportmedizinischen Examens-, Diplomarbeiten und Doktoranden [1-std.]
K. Jung u. Mitarb.
Mo 15-16 — R 100

Zusatzfach: Ambulante kardiale Prävention und Rehabilitation

Ärztliche Leitung und Verantwortung bei den Veranstaltungen bei Prof. Jung

- Theorie der ambulanten kardialen Prävention und Rehabilitation [2-std.]
K. Jung u. Mitarb.
Mi 8-10 — AR
- Praktikum der ambulanten kardialen Rehabilitation
 - * Ia (Übungsgruppe)
K. Jung u. Mitarb.
Mo 20-22 — GymH
 - * Ib (Trainingsgruppe)
K. Jung, D. Quitsch
Mo 20-22 — MZ
 - * Ic (Schwimmgruppe)
K. Jung, B. Schumann
Mi 18-19 — SwH
- Anleitung zum selbständigen wissenschaftlichen Arbeiten [ganztags]
K. Jung
Z. n. V.

Innere Medizin

Unterrichtsveranstaltungen mit Leistungsnachweisen

- Kursus der allgemeinen klinischen Untersuchungen in den nichtoperativen und operativen Stoffgebieten [2-std.]
 - * Kurs A: Mo 15 s.t.-16.30 — Hs Med. Kl.
H. J. Gilfrich, H.-J. Rupprecht
 - * Kurs B: Do 15 s.t.-16.30 — Hs Med. Kl.
W. Ohler, G. Gerken
 - * Kurs C: Di 12-14 — Hs Med. Klinik
J. Schrezenmeir, J. Lorenz, J. Zipfel
- Praktikum für klinische Chemie und Hämatologie [s. Aushang]
*Ch. Huber, W. Prellwitz, K. Lichtwald,
B. Morsches, G. Zeile, u. Mitarb.*
Hs Pulverturm, 3. OG
Vorbereitung: Mo 12-13

- Praktikum der Inneren Medizin (AO)*, (Medizinische Klinik) (BO*) für 1., 2. u. 3. Semester, II. Abschnitt (in 3 Teilen) (Teil 1, 2)
*S. Abdelhamid, W. Aulitzky, U. Baas,
J. Beyer, H. Bierbach, U. Botzenhard,
H. Darius, W. Dippold, R. Eckhard,
V. Eckhard, G. Faust-Tinnefeld,
R. Ferlinz, G. Gerken, K. J. Goerg,
N. Grün, J. Happ, K.-J. Henrichs,
E. Hermann, Ch. Huber, G. Kahaly,
A. Knuth, B. Krönig, W. Mayet, J. Meyer,
K. H. Meyer zum Büschenfelde,
S. Mohr-Kahaly, H. P. Nast, W. Ohler,
C. Peschel, R. Rau, H.-J. Rupprecht,
W. Schmidt, J. Schrezenmeir, H. Steppling,
N. Treese, R. Wanitschke, L. S. Weilemann,
G. Zeile, mit Ass.*
14-tägl.: Fr 10-12
* Die angekündigte Unterrichtsveranstaltung gilt für Studierende nach der ÄAppO, die in Klammer angegebene Bezeichnung gilt für Studierende nach der BO

- **Praktikum der Inneren Medizin (AO)*, (Medizinische Klinik) (BO*) für 1., 2. u. 3. Semester, II. Abschnitt (in 3 Teilen) (Teil 3)**
S. Abdelhamid, W. Aulitzky, U. Baas, G. Belz, J. Beyer, H. Bierbach, U. Botzenhard, H. Darius, W. Dippold, V. Eckhard, R. Eckhard, R. Ferlinz, G. Gerken, K. J. Goerg, N. Grün, J. Happ, K.-J. Henrichs, E. Hermann, Ch. Huber, G. Kahaly, A. Knuth, B. Krönig, W. Mayet, J. Meyer, K. H. Meyer zum Büschenfelde, S. Mohr-Kahaly, H. P. Nast, W. Ohler, C. Peschel, R. Rau, H.-J. Rupprecht, W. Schmidt, J. Schrezenmeir, H. Steppling, N. Treese, R. Wanitschke, L. S. Weilemann, G. Zeile, mit Ass.
 14-tägl.: Mi 15-17
 *Die angekündigte Unterrichtsveranstaltung gilt für Studierende nach der ÄAppO, die in Klammer angegebene Bezeichnung gilt für Studierende nach der BO
- **Medizinische Klinik für 3. Semester (practicando) [3-std.]**
J. Beyer, R. Ferlinz, H. Köhler, Ch. Huber, J. Meyer, K. H. Meyer zum Büschenfelde, K.-J. Henrichs
 Mo, Di, Do 11-12 — Hs Innere Medizin

Dringend empfohlene Lehrveranstaltungen

- **Medizinische Poliklinik (3. Sem.) [2-std.]**
W. Ohler, R. Wanitschke, J. Lorenz, G. Kahaly, H. Bierbach, N. Treese
 Mo 9-10, Mi 11-12 — Hs Med. Klinik
- **Pathophysiologie und klin. Symptomatologie in der inneren Med. (1. Sem.) [3-std.]**
J. Beyer, R. Ferlinz, Ch. Huber, J. Meyer, K. H. Meyer zum Büschenfelde
 Mo, Mi, Do 8-9 — Hs Med. Klinik
- **Kolloquium Innerer Krankheiten (für Examssemester) [2-std.]**
K. H. Meyer zum Büschenfelde
 Mi 17 s.t.-18.30 — Hs Med. Klinik
- **Internistische Ultraschalldiagnostik mit praktischen Übungen für höhere klinische Semester [2-std.]**
R. Brennecke, G. Kahaly, S. Mohr-Kahaly
 Mi 15.30-16.50 — Hs Med. Klinik

Wahlunterrichtsveranstaltungen

- **Klinische Genetik (mit Praktikum: Beratungsfälle) [1-std.]**
U. Theile
 Mo 9-10 — Hs Augenklinik

- **Diagnostik, Klinik und Therapie rheumatologischer Krankheitsbilder für höhere klinische Semester [1-std.]**
D. Brackertz
 Di 17-19 — Hs Hautklinik
- **Einführung in die Elektrokardiographie und Vektorkardiographie, Demonstration am Patienten [1-std.]**
H. J. von Mengden, J. Meyer
 Mo 16-17 — Hs Med. Klinik
- **Ringvorlesung: Aktuelle Fragen der Ernährung [1-std.]**
J. Schrezenmeir, H.-K. Biesalski
 Mo 17-18 — Hs Innere Medizin
- **Künstliche Ernährung des kritisch Kranken (Einführungskurs) [2-std.]**
L. S. Weilemann
 Do 14-16 — Bau 406, I. OG
- **Pathobiochemie Innerer Erkrankungen [2-std.]**
W. Prellwitz
 Do 13-14, Fr 8-9 — Hs Pulverturm
- **Klinisch-chemische Differentialdiagnose Innerer Krankheiten [2-std.]**
W. Prellwitz
 Di 12-14 — Hs Pulverturm
- **Molekular- und zellbiologische Aspekte hämatologischer Erkrankungen (mit Praktikum für begrenzte Teilnehmerzahl) [1-std.]**
W. Aulitzky, C. Peschel, B. Seliger
 Z. u. O. s. Aushang Bau 302
- **Anleitung zum selbständigen wissenschaftlichen Arbeiten (nur für Doktoranden)**
W. Aulitzky, Ch. Huber, C. Peschel, B. Seliger
 Z. u. O. s. Aushang Bau 302
- **Innere Medizin f. Zahnmediziner [2-std.]**
U. Cordes, K. H. Schnabel, U. Theile
 Mo 16.45-17.30, Do 16 s.t.-16.45
- **Kursus der klinisch-chemischen und physikalischen Untersuchungsmethoden für Zahnmed. (Pflicht für Zahnmediziner) [2-std.]**
U. Cordes
 Mo 15-17 — Hs Zahnklinik (nur im Sommersemester)
- **Klinisch-pathologische Konferenz**
C. J. Kirkpatrick mit Medizinischen Kliniken
 14-tägl.: Do 12-13 — Hs Pathologie

- Klinische Elektrokardiographie und Arrhythmiediagnostik [1-std.]
N. Treese
Do 14-15 — Hs Med. Klinik
- Pathophysiologie und Klinik der Fettstoffwechselstörungen, Risikofakt. für die koronare Herzerkrankung [1-std.]
W. Atzpodien, G. J. Kremer, J. Schrezenmeir
14-tägl.: Mi 17-19 — Bau 303, SR, II. OG
- Anleitung zum selbständigen wiss. Arbeiten (nur für Doktoranden)
J. Beyer, G. Kahaly, K. Lichtwald, J. Schrezenmeir
Mo 17-19 — Bau 303, II. OG
- Pathologische Physiologie innerer Erkrankungen [1-std.]
C. H. Hammar, H. Niemczyk
Z. s. Aushang — KS Blutbank
- Einführung in die Lungenfunktionsdiagnostik [1-std.]
W. Schmidt
Mi 16-17 — Lungenfunktionslabor, Hildgardis-Krankenhaus, Mainz
- Pneumologisches Seminar, klinisch-radiologische Demonstrationen [2-std.]
R. Ferlinz, H. Oelert, M. Thelen
Mo, Do, 14-15 — Abt. f. Pneumologie, Bau 409, Röntgen-Demonstrationsraum
- Pathophysiologie, Klinik u. Therapie bronchopulmonaler Erkrankungen [1-std.]
R. Ferlinz, V. Schulz, J. Müller-Quernheim, J. Lorenz, H. Steppling
Di 16-17 — Abt. f. Pneumologie, Bau 409, SR
- Pathophysiologie, Klinik und Therapie von endokrinen und Stoffwechselkrankheiten [2-std.]
W. Atzpodien, J. Beyer, G. Kahaly, K. Lichtwald, J. Schrezenmeir
Mi 13.30-15 — Abt. f. Endokrinologie und Stoffwechsel, Bau 303, SR, II. OG
- Klinisch-kardiologische Falldemonstrationen (Herzkatheter) [2-std.]
J. Meyer, N. Treese, H. J. Rupprecht, K. J. Henrichs, H. Darius
Mo, Mi 13-15 — KS Bau 209, Parterre
- Echokardiographische Falldemonstrationen [1-std.]
S. Mohr-Kahaly
Fr 15-16 — Bau 701, Parterre, Zi. 8
- Nutzung von Personal-Computern für Klinik und Forschung mit praktischen Übungen [2-std.]
R. Brennecke, J. Michaelis, m. Ass.
Di 18 s.t.-19.30 — KS IMSD
Vor Anmeldung erforderlich
- Angiologische Falldemonstrationen [1-std.]
N. Treese, K. Oelert, U. Hake, Th. Böttger
Fr 14-15 — Bau 210
- Neue bildgebende Systeme in der Medizin (DSA, CT, MRT, US, PACS) mit Demonstrationen [2-std.]
R. Brennecke, M. Just
Z. u. O. n. V., begrenzte Teilnehmerzahl
- Ethik in der Medizin [1-std.]
L. S. Weilemann
Di 13-14 — Hs Med. Klinik
- Internistische Ultraschalldiagnostik mit praktischen Übungen für höhere klinische Semester [2-std.]
N. Börner, R. Brennecke, S. Mohr-Kahaly, G. Kahaly
Mi 15.30-16.50
- Kardiologisch-Kardiologische Konferenz
J. P. Meyer, H. Oelert, N. Treese, H. J. Rupprecht, K. J. Henrichs, H. Darius, U. Hake
Do 16.30-18 — Bibliothek Bau 701, ptr.
- Diagnose, Therapie und Prophylaxe von Viruserkrankungen [1-std.]
G. Hess
Mo 13-14 — Hs Frauenklinik

Allgemeinmedizin

Pflichtveranstaltungen mit Leistungsnachweisen

- Kursus der Allgemeinmedizin [1-std.]
- Kurs A
G. Faust
Mi 10-11, — Hs Gerichtsmedizin
- Kurs B
J. Hardt
Mi 10-11 — KR 3225 B, 3. OG Pulverturm
- Kurs C
P. Hoffmann
Mi 11-12 — KR 3225 B, 3. OG Pulverturm

- Kurs D
B. Schmaltz
Mi 14-15 — KR 3225 B, 3. OG Pulverturm
- Kurs E
M. Hinz
Mi 14-151 — Hs 3423, 4. OG Pulverturm
- Universitäre Lehrpraxis Allgemeinmedizin [3-std.]
B. Schmaltz, M. Hinz, u. Wiss. Ass.
Mi 12-14.15
Teilnehmerzahl begrenzt

Dringend empfohlene Lehrveranstaltung

- Vorlesung: Klinik und Allgemeinmed. – Interdisziplinäre Fallvorstellungen [1-std.]
Dozenten der verschiedenen Kliniken und B. König
Do 12-13 — Hs Frauenklinik

Ringvorlesung

- Naturgemäße Heilmethoden: Grundlagen, Möglichkeiten und Grenzen von Naturheilverfahren und Homöopathie, Diätetik [1-std.]
K. Jung, H. Kilbinger, K. Löffelholz, F. Niggemeier, J. Schlegel, E. Stofft, R. Wanitschke
Do 15.15-16.45 — Hs Hautklinik

Wahlunterrichtsveranstaltungen

- Theoretische und praktische Einführung in die klassische chinesische Akupunktur (Theor. Teil) [2-std.]
W. Maric
Di 17.15-18.30 — Hs Innere Medizin
- Theoretische und praktische Einführung in die klassische chinesische Akupunktur (Prakt. Teil) [2-std.]
K. Hünten
Z. u. O. n. V.
- Vorlesung: Gesundheitspolitische Aspekte ausgewählter medizinischer Probleme (wie Arzneiwesen, Psychiatriereform, Gesundheitsberufe, Prävention, Aids, Drogenbekämpfung) [2-std.]
M. Steinbach
Fr 14-16 — KR 3225 B, 3. OG Pulverturm

- Kolloq. für Examenskandidaten [1-std.]
G. Faust
Z. u. O. n. V.
- Teilnahme an Hausbesuchen [2-std.]
G. Faust, M. Hinz, B. Schmaltz, P. Hoffmann, J. Hardt
Z. u. O. n. V.

ES GEHT UM EUREN URLAUB!

Schaut doch mal rein, in
das **Reisebüro** auf
dem **Campus**.

Wir bieten
**Flugreisen zu
Studentenpreisen**

Übrigens:
Wir stellen **internationale
Studentenausweise** aus.

Ihr findet uns auf dem Campus:
**im Studentenhaus,
gegenüber der Mensa,**
Telefon: 0 61 31-3 10 71
oder in der Innenstadt in Mainz:
Mailandsgasse 5, Telefon: 0 61 31-23 39 18

SHR **SHR REISEBÜRO
2X IN MAINZ**

Kinderheilkunde

Unterrichtsveranstaltung mit Leistungsnachweisen

- Praktikum der Kinderheilkunde, (I): Grundlagen der Kinderheilkunde, practicando mit Abschlußprüfung (5. Klin. Semester)
J. Spranger, B.-K. Jüngst
Di-Fr 9-10 — Hs Med. Klinik
- Praktikum der Kinderheilkunde, (II): Unterricht am Krankenbett (6. u. höhere Klin. Semester)
M. Beck, P. Gutjahr, B. Reitter, H. J. Schmitt, W. Schönberger, D. Schranz, R. Schumacher, H. Stopfkuchen, S. Wirth, B. Zabel, F. Zepp, u. Ass.
Di, Mi 10-11
nach Gruppeneinteilung, Aushang Geb. 405, II

Wahllehrveranstaltungen

- Psychosomatik und Verhaltensstörungen im Kindesalter [2-std.]
E. Einsiedel
Di 13-15 — Hs Frauenklinik
- Aspekte der pädiatrischen Intensivmedizin [1-std.]
H. Stopfkuchen u. Wiss. Mitarb.
Z. u. O. n. V.
begrenzte Hörerzahl
- Ausgewählte Kapitel der pädiatrischen Gastroenterologie [1-std.]
S. Wirth u. Wiss. Mitarb.
Z. u. O. n. V.
- Ausgewählte Kapitel genetischer Stoffwechselstörungen [1-std.]
J. Gehler u. Wiss. Mitarb.
Z. u. O. n. V.
Anmeldung: (0 61 42) 60 34 47
- Pädiatrische Allergologie und Pulmologie (Seminar mit Übungen) [1-std.]
W. Dorsch
Z. u. O. n. V.
- Neuropädiatrisches Seminar (6. Klin. Semester) [2-std.]
B. Reitter u. Wiss. Mitarb.
Mo 14-16 in den ersten drei Vorlesungsmonaten — Bibliothek der Kinderklinik, Geb 405, II

- Neuropädiatrisches Seminar für Fortgeschrittene (Postgraduate) [1-std.]
B. Reitter u. Wiss. Mitarb.
Mo 16 — Bibliothek der Kinderklinik, Geb 405, II
- Genetisch bedingte Stoffwechselstörungen [1-std.]
M. Beck
Z. u. O. n. V.
- Ausgewählte Kapitel der Kinderradiologie [1-std.]
R. Schumacher u. Wiss. Mitarb.
Mi 14-15 — Abt. Kinderradiologie, Geb 405, II
- Therapie pädiatrischer Notfälle [1-std.]
D. Schranz u. Wiss. Mitarb.
Z. u. O. n. V.
begrenzte Teilnehmerzahl: 12
- Pädiatrische Immunologie und Infektologie [1-std.]
O. Schofer, H. J. Schmitt, F. Zepp, u. Wiss. Mitarb.
Z. u. O. n. V.
begrenzte Teilnehmerzahl: 10
- Gendiagnostik und Genomanalyse: Molekulare Methoden zur Aufklärung von Erbkrankheiten [1-std.]
B. Zabel u. Wiss. Mitarb.
Z. u. O. n. V.
- Soziale Pädiatrie [1-std.]
J. Pechstein
Do 13 — Hs Med. Klinik
- Pädiatrische Sonographie [2-std.]
D. Weitzel, H. Peters
Fr 15-17 — O. n. V.
Anmeldung: 37 80
- Besprechung von Forschungsarbeiten auf dem Gebiet der pädiatrischen Sonographie
D. Weitzel
Z. u. O. n. V.
Anmeldung: (06 11) 57 57 38
- Spezielle Aspekte der strukturellen Familiendynamik und Fam.therapie [2-std.]
H. Steffen
Mi 15 — Mainz, Kaiserstraße 18
- Einf. in die Erwachsenen- und Kindersonographie (mit prakt. Übungen) [1-std.]
M. Thelen u. Wiss. Mitarb.
Di 16-17 — O. n. V.
begrenzte Teilnehmerzahl

Haut- und Geschlechtskrankheiten

Unterrichtsveranstaltungen mit Leistungsnachweisen

- Praktikum der Dermato-Venerologie (AO)
J. Knop, M. Bork, M. Böckers, P. Schramm, R. E. Schopf, und Ass.
Z. u. O. s. Aushang in der Hautklinik
- Haut- und Geschlechtskrankheiten (für Zahnmediziner) [3-std.]
K. Bork
Mo 17-18, Do 17-19 — Hs Hautklinik
(nur im Wintersemester)

Dringend empfohlene Lehrveranstaltung

- Klinik und Poliklinik der Haut- und Geschlechtskrankheiten (BO) [3-std.]
J. Knop, M. Böckers, R. E. Schopf, P. Schramm
Mo 12-13, Mi 11-13 — Hs Hautklinik

Wahlunterrichtsveranstaltungen

- Anleitung zum wissenschaftlichen Arbeiten im dermatologischen Labor mit Kolloquium [6-std.]
B. Morsches
Z. u. o. n. V.

- Klinische Visite [2-std.]
V. Voigtländer
Mi 13-15 — Bibliothek der Hautklinik am Klinikum Ludwigshafen, Bremserstraße 79, Tel. (06 21) 5 03 33 50
- Anleitung zum wissenschaftlichen Arbeiten in der Dermatologie mit Kolloquium [6-std.]
P. Schramm
Z. u. O. n. V.
- Klinische Visite [1-std.]
J. Metz
Mo 16-17 — Dr.-Horst-Schmidt-Kliniken, Ludwig-Erhard-Straße 100, Wiesbaden
- Dermatologisches Kolloquium [1-std.]
R. Denk
Z. u. O. n. V.
- Immunologisch-wissenschaftliches Arbeiten in der Dermatologie [1-std.]
R. E. Schopf
Z. u. O. n. V.
- Dermato-Histopathologie für Anfänger
M. Böckers
14-tägl.: Z. u. O. n. V.

Psychiatrie

Unterrichtsveranstaltungen mit Leistungsnachweisen

- Praktikum der Psychiatrie A (Vorlesung) [3-std.]
O. Benkert, Ch. Hiemke, J. Glatzel, W. Maier, J. Röschke, S. Schlegel, u. Wiss. Mitarb.
Di 9-11, Do 9-10 — Hs Psychiatrische Klinik
- Praktikum der Psychiatrie B
O. Benkert, J. Glatzel, W. Maier, J. Röschke, S. Schlegel, u. Ass.

Wahlunterrichtsveranstaltungen

- Klinische Neurochemie und Neuroendokrinologie [1-std.]
Ch. Hiemke
Z. u. O. s. Aushang
- Epidemiologie und Genetik psychiatrischer Erkrankungen [1-std.]
W. Maier
14-tägl.: Mo 19 s.t.-20.30 — Bibliothek Psychiatrische Klinik

- Einführung in die Psychopathologie [1-std.]
J. Glatzel
14-tägl.: Mo 18-19.30
Pflicht für Psychologen
- Einführung in die klinische Elektroenzephalographie und einschlägige Methoden der Biosignalverarbeitung
H. Rieger
Z. n. V. — Psychiatrische Klinik
- Neuro-biologisches Kolloquium [2-std.]
H. C. Hopf, O. Benkert, O. Kempfski, A. Knosp
14-tägl.: Mi 17-19 — Hs Hautklinik
- Seminar zur Klassifikation und Verlauf psychiatrischer Erkrankungen [2-std.]
M. Philipp
14-tägl.: Fr 14-17 — Bibliothek Psychiatrische Klinik
- Ausgewählte Kapitel der Schlafregulation und Schlafstörungen [1-std.]
J. Röschke
Z. u. O. s. Aushang

Psychosomatische Medizin und Psychotherapie

Unterrichtsveranstaltung mit Leistungsnachweis

- Einführung in die Neurosenlehre und Psychosomatische Medizin (systematische Einführung in das Gesamtgebiet) [2-std.]
S. O. Hoffmann u. Mitarb.
Mo, Fr 9-10 — Hs Chirurgie
Der Besuch der Veranstaltung gilt als Praktikum im Sinne der AO. Für die Vergabe des Scheins ist ein qualifizierter Leistungsnachweis in Form einer Klausur am Ende des Semesters erforderlich.

Wahlunterrichtsveranstaltungen

(für interessierte Studenten wird zusätzlich das nachstehende Praktikum in Kleingruppen angeboten)

- Autogenes Training und progressive Muskelrelaxation [2-std.]
S. Stephan
Mi 18-20 — Hs Psychiatrie

- Praktikum für Psychosomatik und Psychotherapie (Ergänzungsveranstaltung in Parallelkursen) [2-std.]
S. O. Hoffmann u. Mitarb.
Do 14-16 — Hs Psychiatr. und Psychosomat. Klinik
- Kolloquium für Doktoranden [1-std.]
S. O. Hoffmann u. Mitarb.
14-tägl.: Mi 11.30-13 — KoR Psychosomat. Klinik

Lehrveranstaltung für Hörer aller Fachbereiche

- Hypnoide Verfahren und Verhaltenstherapie in der Psychosomatik (mit Demonstration und Eigenübungen) [2-std.]
U. Stocksmeier
Fr 12.30-14 — Hs Psychiatr. und Psychosomat. Klinik

Chirurgie mit Unfall-, Herz-, Thorax-, Gefäß-, Kinder- und Neurochirurgie

Unterrichtsveranstaltungen mit Leistungsnachweisen

- Chirurgisches Blockpraktikum (I und II, AO-II/2 AO-II/3) [10 Tage, ganztägig]
Th. Böttger, E. Keßler, W.-D. v. Issendorff, W. Kurock, R. Schubert, K. Wenda
Mo-Fr 7.30-16 Kernzeit — auf allen Stationen der Chirurg. Kliniken, s. Aushang
- Chirurgische Poliklinik für Zahnmediziner (BO) [1-std.]
W. Kurock, E. Hancke, M. Stahlschmidt, K. Wenda
Do 12-13 — KR Chirurg. Klinik
- Allgemeine Chirurgie für Zahnmediziner [1-std.]
Th. Böttger, F. Kappey, R. Loth
Mi 11-12 — KR Chirurg. Klinik

Dringend empfohlene Veranstaltungen

- Chirurgie I (AO-II/1) [3-std.]
Th. Junginger
Mo-Mi 8-9 — Hs Chirurg. Klinik
im Sommersemester

- Chirurgie II (AO-II/2) [3-std.]
Th. Junginger
Mo-Mi 8-9 — Hs Chirurg. Klinik
im Wintersemester
- Allgemeine Chirurgie (AO-II/1) [2-std.]
E. Keßler
Di 12-13, Mi 13-14 — Hs Chirurg. Klinik
- Allgemeine Gefäßchirurgie [1-std.]
Th. Böttger
Fr 12-13 — Hs Chirurg. Klinik
- Chirurgisches Videoseminar [1-std.]
Th. Böttger, M. Dahm, U. Hake, W. Kurock, W.-D. v. Issendorff, R. Schubert, D. Voth, S. Walgenbach, K. Wenda
Mi 13-14 — Hs Chirurg. Klinik
- Chirurgische Poliklinik [2-std.]
H. Krieg, S. Walgenbach, K. Wenda
Mo, Do 12-13 — Hs Chirurg. Klinik
- Primärversorgung unfallchirurgischer Patienten [1-std.]
K. Wenda
Do 11-12 — KoR Chirurgie, 9. Stock, R 9.216

- Differentialdiagnose Chirurgischer Erkrankungen (AO-II/4) [2-std.]
S. Walgenbach
Di 13-15 — Hs Chirurg. Klinik
 - Klinisch-chirurgisches Seminar (AO-III)
Th. Böttger, W.-D. v. Issendorff, J. Koltai, W. Kurock, K. W. Steegmüller, R. Schubert, D. Voth, S. Walgenbach, Th. Wallenfang, K. Wenda, u. Wiss. Mitarb.
Mi 13-15 — KoR Chirurgie, 9. Stock, R 9.216
 - Die Chirurgie der Schädelbasis aus neurochirurgischer Sicht [1-std.]
E. Knosp
Z. n. V. — KoR Neurochirurgische Klinik
telefonische Vereinbarung: 17-20 39
 - Neurochirurgische Klinik I/II [1-std.]
A. Perneczky, R. Schubert, E. Knosp
Fr 8-9 — Hs Chirurg. Klinik
 - Spezielle Neurochirurgie mit Neurotraumatologie (AO-II/3) [1-std.]
R. Schubert, E. Knosp, u. Wiss. Mitarb.
Z. n. V. — Zi. 2.216
 - Unfallchirurgie (AO-II/1) [2-std.]
G. Ritter
Mi 11-12 — Hs Chirurg. Klinik
 - Allgemeine und spezielle Kinderchirurgie (AO-II/3) [2-std.]
S. Hofmann v. Kap-herr, I. Koltai, G. Pistor, K. Stosseck
Do 10-12 — GrHs Chirurg. Klinik
- Wahlunterrichtsveranstaltungen**
- Systematik der Gefäßchirurgie [1-std.]
H. Oelert, M. Dahm, U. Hake, u. Wiss. Ass.
Mo 14-15 — SR HTG
 - Begutachtung chirurgischer Erkrankungen [2-std.]
G. Richter
Mi 16 s.t.-18 — KoR Chirurgie, 9. Stock, R 9.216
(nur im Sommersemester)
 - Herzchirurgie – Systematik der angeborenen u. erworbenen Herzfehler [1-std.]
H. Oelert, M. Dahm, U. Hake, u. Wiss. Ass.
Mo 13-14 — SR HTG
 - Unfallchirurgische Visite (II/3) [1-std.]
G. Ritter, W.-D. v. Issendorff, W. Kurock, K. Wenda, u. Wiss. Ass.
Do 16-17 — UCC 3
 - Notfälle in der Chirurgie [1-std.]
G. P. Dzieniszewski, G. Gamstätter, K. Tittel
14-tägl.: Di 17-19 — KoR Chirurgie, 9. Stock, R 9.216
 - Chirurgisches Kolloquium für Examenskandidaten [1-std.]
H. Brünner, H.-D. Schmidt
14-tägl.: Sa 10-12 — KR Chirurg. Klinik
 - Grundzüge der plastischen und wiederherstellenden Chirurgie/Handchirurgie [2-std.]
H. Willebrand
14-tägl.: 17-19 — O. n. V.
 - Kinderchirurgische Visite
S. Hofmann von Kap-herr u. Wiss. Ass.
 - Handchirurgie
W. Kurock, u. Wiss. Ass.
Fr 10 s.t.-11.30
 - Technik der konservativen Behandlung von Extremitätenverletzungen, Demonstrationen und praktische Übungen (Verbände, Gipsverb., Extensionen) [1-std.]
W. Kurock
Z. n. V. — UCC 3
 - Kolloquium für Doktoranden [1-std.]
G. Ritter, W. Kurock, K. Wenda, W.-D. v. Issendorff u. Wiss. Ass.
Z. n. V. — UCC 3
 - Praktikum »Moderne Osteosyntheseverfahren«
W.-D. v. Issendorff, G. Ritter, u. Wiss. Ass.
Do 14 s.t.-16.15 — UC
 - Biomechanische Aspekte in der Unfallchirurgie [1-std.]
W.-D. v. Issendorff
Di 11-12 — UC
 - Neurochirurgische Operationen
A. Perneczky
Z. n. V. — OP Neurochirurg. Klinik
 - Neurochirurgische Behandlung der Hirnnervenläsionen
G. Meinig
14-tägl.: Z. n. V. — Zi. 2.216
 - Neurochirurgie und Traumatologie der Wirbelsäule [1-std.]
Th. Wallenfang, G. Meinig
Di 17-18 o. n. V. — Zi. 2.216

- Monitoring in der Neurochirurgie [1-std.]
G. Keßel, W. Wagner
Z. u. O. n. V.
- Interdisziplinäres Kolloquium »Die dysrhythmischen Fehlbildungen« [1-tägig]
D. Voth, B. Reitter u. a. Dozenten
Z. u. O. s. Aushang
Anmeldung: Frau Best, Tel. 17-71 42
- Systematik, biologische und pathologische Besonderheiten der intrakraniellen Geschwülste aus neurochirurgischer Sicht [1-std.]
D. Voth
Mo 16-17 — Zi. 2.216
- Die poliklinischen Untersuchungen in der Neurochirurgie [1-std.]
R. Schubert
Z. n. V. — Zi. 2.216
- Diagnostik bei peripheren Nervenläsionen [1-std.]
A. Perneczky u. Wiss. Ass.
Z. n. V. — Zi. 2.216
- Neurobiologisches Kolloquium [2-std.]
R. v. Baumgarten, H. C. Hopf, H. Goebel, A. Perneczky, O. Kempfski, D. Voth, Th. Wallenfang
Z. n. V. — Hs Hautklinik
- Klinisch orientierte Neuro-Pathophysiologie (Kolloq. f. fortgeschr.Sem.) [1-std.]
O. Kempfski, Th. Wallenfang, u. Wiss. Ass.
Z. u. O. n. V.
- Klinische Neurochirurgie [2-std.]
G. Busch, U. Haase
Z. n. V. (Tel. (0 23 81) 6 81-15 00)
Zi. 2.216
- Aspekte Neurochirurgischer Schmerztherapie ab 5. Klin. Semester [1-std.]
K. Dei-Anang
Z. u. O. n. V.
Anmeldung Frau Wolf, Tel. 838-105
- Methoden der Datenerfassung in der neurochirurgischen Forschung [1-std.]
O. Kempfski
Z. u. O. n. V.
- Anleitung zur experimentellen Arbeit in der neurochirurgischen Forschung [ganztägig]
O. Kempfski, Th. Wallenfang
Z. n. V. — Inst. für Neurochirurgische Pathophysiologie, Bau 505, UG
- Unfallchirurgie – Klinische Visite
K. Tittel
Do 13.30-15 — Unfallchir. Klinik der Dr.-Horst-Schmidt-Kliniken, Wiesbaden, Station B 33
- Klinische Visite Unfallchirurgie [2-std.]
F. Schauwecker
Jeden 1. Dienstag im Monat 17 Uhr, Treffpunkt: Sekr. Unfallchirurgie, Dr.-Horst-Schmidt-Kliniken, Ludwig-Erhard-Straße 100, Wiesbaden, Tel. (06 11) 43-20 87
- Unfallchirurgische klinische Visite [1-std.]
P. Kirschner
Di 17-18 — St.-Vincenz- und Elisabeth-Krankenhaus, Mainz
- Einübung in herzchirurgische Operationsmethoden, Praktikum für Studierende höherer Semester [ganztägig]
H. Oelert, M. Dahm, U. Hake, u. Wiss. Ass.
Fr — OP-Saal, Station H 2 B
Anmeldung im Sekretariat
- Kinderherzchirurgie (Seminar für alle Semester) [2-std.]
H. Oelert
14-tägl.: Di 17-19 — SR HTG
- Gefäßchirurgische Visite [1-std.]
H. Oelert u. Wiss. Ass.
Fr 13-14 — Stat. 403/1. OG
- Herzchirurgische Grundlagen [1-std.]
U. Hake
Mi 11-12 — SR HTG
- Thorax- und Herzchirurgisches Kolloquium [1-std.]
W. Wernitsch, H. Oelert
Z. u. O. n. V.
- Ausgewählte Themen der Kardiovaskularchirurgie
St. Iversen
Z. u. O. s. Aushang HTG
- Spezielle Probleme im unfallchirurgischen Krankengut
J. Ahlers
Z. u. O. n. V.

Urologie

Unterrichtsveranstaltung mit Leistungsnachweis

BEGLEITENDE VORLESUNG

- Einführung zum urologischen Praktikum I/II (mit MC-Fragen) [1-std.]
R. Hohenfellner
Do 8-9 — Hs Chirurg. Klinik

Wahlunterrichtsveranstaltungen

- Urologisches Kolloquium mit Röntgendemonstration [3-std.]
R. Hohenfellner, S. Müller, M. Stöckle
Mo, Di, Do 16-17 — O. n. V., Rö-DR der Urolog. Klinik
- Urologische Tumorsprechstunde [1-std.]
S. Müller, M. Stöckle
Do 8-9 n. b. V. — Urologische Poliklinik

- Andrologische Sprechstunde [2-std.]
S. Müller
Fr 9-11 — Urologische Klinik
beschränkte Teilnehmerzahl
- Einführung in die urologische Sonographie [1-std.]
S. Müller u. Wiss. Mitarb.
Z. n. V.
- Anleitung zum wiss. Arbeiten [2-std.]
S. Müller, M. Stöckle
Z. u. O. n. V.
- Seminar: Urologie in der täglichen Praxis [4-std.]
H. Haas
Z. u. O. n. V.

Geburtshilfe und Frauenkrankheiten

Unterrichtsveranstaltungen mit Leistungsnachweisen

- Praktikum der Frauenheilkunde (ÄAppO)
- Teil A: Basisvorlesung Gynäkologie
F. Casper
Mi 11-12 — Hs Frauenklinik
für Studenten des II/2. Studienabschn.
- Teil A: Basisvorlesung Geburtshilfe
P. Brockerhoff
Mi 12-13 — Hs Frauenklinik
für Studenten des II/2. Studienabschn.
- Teil B: Seminar mit Demonstrationen
P. G. Knapstein
Di-Fr 8-9 — Hs Frauenklinik
für Studenten des II/3. Studienabschn.
Teil C, in 3 Gruppen;
- Gruppe I: Ganztagspraktikum in kl. Gruppen [3-tägig]
P. Brockerhoff, Th. Beck, u. Wiss. Ass.
Mo, Do 8 s.t. — Frauenklinik, Treffpunkt UFK, Zi 00541; für Studenten des II/4. Studienabschnittes, Voraussetzung: Teilnahmenachweis Teil A und B
- Gruppe II: Halbtagspraktikum in kleinen Gruppen [5-tägig]
L. Heilmann
Mo 8 — Treffpunkt: Stadtkrankenhaus Rüsselsheim; für Studenten des II/4. Studienabschnittes, Voraussetzung: Teilnahmenachweis Teil A und B

- Gruppe III: Ganztagspraktikum in kleinen Gruppen [3-tägig]
R. Schuhmann
Do 8 — Treffpunkt: Stadtkrankenhaus Worms; für Studenten des II/4. Studienabschnittes, Voraussetzung: Teilnahmenachweis Teil A und B

Dringend empfohlene Unterrichtsveranstaltungen

BEGLEITENDE VORLESUNGEN

- Geburtshilflicher Operationskurs
M. Höckel, R. Herzog
Mo 17-19 — Hs Frauenklinik
- Geburtshilfliches Kolloquium (ausgewählte Fälle der praktischen Geburtshilfe) II/4
A. W. Schmidt
Mi 11-12.45 — Frauenklinik
- Seminar gynäkologische Urologie
F. Casper, E. Petri
14-tägl.: Do 9-11 — Hs Frauenklinik
- Endokrinologie in der Geburtshilfe und Gynäkologie
G. Hoffmann, F. Peters
Fr 11-12 — Frauenklinik
- Gynäkologische Präventivdiagnostik mit praktischen Übungen [2-std.]
K. Meinen, H. Breinl
14-tägl.: Mi 16, o. n. V. — Hs Frauenklinik

- Minimal invasive endoskopische Chirurgie in der Gynäkologie (Seminar mit praktischen Übungen und Video-Demonstration) [2-std.]
K. Meinen u. Wiss. Mitarb.
14-tägl.: Mi 16, o. n. V. — Hs Frauenklinik
- Differentialdiagnostik in Gynäkologie und Geburtshilfe [2-std.]
Th. Beck
Do 14-16 — Hs Frauenklinik
- Seminar über biochemische Mechanismen endokrinologischer Probleme [2-std.]
K. Pollow mit Ass.
Z. u. O. n. V.
- Einführung in die biochemischen und molekularbiologischen Grundlagen der Endokrinologie [1-std.]
K. Pollow mit Ass.
Z. u. O. n. V.
- Anleitung zum wiss. Arbeiten [6-std.]
K. Pollow mit Ass.
Z. u. O. n. V.

Wahlunterrichtsveranstaltungen

- Gynäkologische Urologie [1-std.]
F. Casper, E. Petri
Z. u. O. n. V.
- Anleitung zum wiss. Arbeiten [6-std.]
Th. Beck u. Wiss. Mitarb.
Z. n. V.
- Anleitung zum wiss. Arbeiten [6-std.]
P. Brockerhoff
Z. n. V.
- Praktische Übungen in der Experimentellen Endokrinologie (Rezeptor-Kurs) [ganztäglich]
K. Pollow
einwöchiger Blockkurs, begrenzte Teilnehmerzahl, Anmeldung erforderlich
- Pränatale Diagnostik des Feten mittels Sonographie und Amniozentese
E. Merz u. Wiss. Mitarb.
14-tägl.: Mi 13, o. n. V. — Bibliothek UFK
- Ultraschalldiagnostik in Klinik und Praxis
H. Loch
14-tägl.: Di 15, o. n. V.
- Zytometrische Prognosefaktoren gynäkologischer Karziome [1-std.]
R. Herzog u. Wiss. Mitarb.
Z. u. O. n. V.

Augenheilkunde

Pflichtlehrveranstaltungen

- Praktikum der Augenheilkunde (II)
F. Grehn, N. Pfeiffer, G. Richard
Mo 12-13, Di, Do 15-16 — Hs Pathologie
- Kursus der allgemeinen Klinischen Untersuchungen in dem nicht-operativen und operativen Stoffgebiet [2-std.]
- Kurs A
N. Pfeiffer m. Ass.
Mo 15.30-17 — Hs Augenklinik
- Kurs B
W. Lieb, D. Olbert m. Ass.
Di 15.30-17 — Hs Augenklinik
- Kurs C
N. N. m. Ass.
Fr 15.30-17 — Hs Augenklinik
- Kursus der allgemeinen Klinischen Untersuchungen in dem nicht-operativen und operativen Stoffgebiet [1-std.]
N. Pfeiffer, W. Lieb
Di 8-9 — Hs Pathologie

Dringend empfohlene Lehrveranstaltungen

- Mikrochirurgie d. Augenvorderabschnitte u. der Augenanhangsgebilde [4-std.]
F. Grehn
Di, Mi, Do, Fr 8-12 — OP Augenklinik
- Mikrochirurgie des Glaskörpers und der Netzhaut [4-std.]
G. Richard
Mo, Mi, Do 8-12 — OP Augenklinik
- Klinisch-ophthalmologische Visite [1-std.]
F. Grehn
Do 14-15 — Augenklinik, Station IV
- Erkrankungen der Netzhautgefäße [1-std.]
G. Richard
Do 16-17 — Hs Augenklinik

Hals-Nasen-Ohren-Heilkunde und Phoniatrie/Pädaudiologie

Unterrichtsveranstaltungen mit Leistungsnachweisen

- Kursus der allgemeinen klinischen Untersuchungen in dem nichtoperativen und operativen Stoffgebiet (HNO-Spiegelkurs) [2-std.]
- Kurs A/B
J. Maurer u. Mitarb.
Mo 14.s.t.-15.30 — HNO-Klinik, KR beschränkte Teilnehmerzahl I/1
- Kurs C/D
J. Maurer u. Mitarb.
Fr 14.s.t.-15.30 — HNO-Klinik, KR beschränkte Teilnehmerzahl I/1
- Praktikum der Hals-Nasen-Ohren-Heilkunde, Kopf- und Halschirurgie, einschl. Hör-, Stimm- und Sprachstörungen II/3 [2-std.]
W. Mann, M. Heinemann, D. Collo, W. Draf, H. Mika, H. Jung, L. Keßler, F. Nagel, K. Ritter, J. Theissing, P. Zorowka u. Mitarb.
Di 14 s.t.-15.30

Dringend empfohlene Unterrichtsveranstaltungen

VORBEREITENDE VORLESUNGEN

- Klinik und Poliklinik der Hals-Nasen-Ohren-Heilkunde [2-std.]
W. Mann, L. Keßler, u. Mitarb.
Di, Do 10-11 — Hs HNO-Klinik
- Phoniatrie: Stimm-, Sprech- und Sprachstörungen [2-std.]
M. Heinemann u. Mitarb.
Z. n. V. — Hs HNO-Klinik
- Pädaudiologie: Diagnostik, Therapie und Rehabilitation von Hörstörungen im Kindesalter [2-std.]
M. Heinemann u. Mitarb.
Z. n. V. — Hs HNO-Klinik

- Phoniatriisch-pädaudiologische Poliklinik (Übungen) [10-std.]
M. Heinemann u. Mitarb.
Z. n. V. — Hs HNO-Klinik
- Hals-Nasen-Ohren-Heilkunde für Zahnmediziner [1-std.]
W. Mann u. Mitarb.
Mi 14-15

Wahlunterrichtsveranstaltungen

- Klinische Visite
W. Mann, J. Maurer, u. Mitarb.
Mo-Fr 7.45-8.30 — HNO-Klinik, Stat. VI, Kinder
- Klinische Fallvorstellung [1-std.]
W. Mann u. Mitarb.
Mo 17 s.t.-17.45 — Hs HNO-Klinik
- Röntgenkolleg [2-std.]
W. Mann, M. Thelen, P. Stoeter
Mi 14. s.t.-15.30
- Endoskopie und Intubationstechnik sowie Tracheotomie (Kurs mit praktischen Übungen) [2-std.]
W. Mann u. Mitarb.
Z. n. V. — Hs HNO-Klinik
- Anleitung zum selbständigen wissenschaftlichen Arbeiten [1-std.]
M. Heinemann u. Mitarb.
Z. n. V.
- Elektrophysiologische Diagnostik zentralnervöser Prozesse [1-std.]
R. Maier, L. Lippert
Z. u. O. n. V.
- Interdisziplinäres Kolloquium »Die dysrhapischen Fehlbildungen« [1-tägig]
D. Voth, B. Reitter u. a. Dozenten
Z. u. O. s. Aushang
Anmeldung: Frau Best, Tel. 17-71 42

Neurologie

Unterrichtsveranstaltungen mit Leistungsnachweisen

- Praktikum der Neurologie
- Teil A, I, 2 [2-std.]
W. Nix u. Wiss. Mitarb.
14-tägl.: Mo, Di u. Do 13.30-15; Gruppeneinteilung und Ort s. Aushang Poliklinik, NSKI

- Teil B, II, 1, (Neurologische Klinik für BO) [2-std.]
H. C. Hopf, W. Nix, R. Besser, u. Wiss. Mitarb.
Mo 10-11, Mi 9-10 — Hs Chirurg. Klinik

- Teil C, II, 2, [2-std.]
H. C. Hopf, R. Thümler, u. Wiss. Mitarb.
14-tägl.: Mo, Di u. Do 13.30-15; Gruppeneinteilung und Ort s. Aushang Poliklinik, NSK I, Voraussetzung: Teilnahme an Teil A und B

Dringend empfohlene Unterrichtsveranstaltung

VORBEREITENDE VORLESUNG

- Pathophysiologie und Klinische Symptomatologie
Dozenten s. Innere Medizin
Mo, Mi 8-9 — Hs Med. Klinik

Wahlunterrichtsveranstaltungen

- Neurobiolog. Kolloquium [2-std.]
H. C. Hopf, O. Benkert, A. Pernecky, W. Nix, O. Kempfski, H. L. Haas
14-tägl.: Mi 17-19 — Hs Hautklinik
s. spezielles Programm: Aushang NSK I

- Neurophysiologische Diagnostik (Myographie, Neurographie) [2-std.]
W. Nix
Mi 14-16 — Neurolog. Klinik NSK ptr.
- Neurootologisches und Neuroophthalmologisches Seminar [1-std.]
R. Thümler
Z. u. O. n. V.
- Evozierte Potentiale in der Neurologischen Diagnostik [2-std.]
K. Lowitzsch
14-tägl.: Di 15 s.t.-16.30 — O. n. V
- Epileptologie mit Fall- und EEG-Vorstellung [1-std.]
R. Besser u. Wiss. Mitarb.
Z. u. O. n. V.
- Neurologische Notfälle [1-std.]
W. Nix
Z. u. O. n. V.

Orthopädie

Unterrichtsveranstaltungen mit Leistungsnachweisen

- Praktikum der Orthopädie
J. Heine, Ch. Hopf, E. Palme, W. Menke, A. Karbowski, W. Reichel, H. Blümlein, H. W. Staude, D. Steeger, u. Wiss. Mitarb.
SR Orthopädie
Gruppeneinteilung (ÄAppO) nach zentraler Anmeldung und nach Leistungsnachweis

Dringend empfohlene Unterrichtsveranstaltung

BEGLEITENDE VORLESUNG

- Orthopädische Klinik (BO/ÄAppO), theoretischer Teil [2-std.]
J. Heine
Di, Fr 12-13 — Hs Hautklinik

Wahlunterrichtsveranstaltungen

- Praktische Ausbildung in der Krankenanstalt in Orthopädie [tägl.]
J. Heine, E. Palme, Ch. Hopf, A. Karbowski u. Wiss. Mitarb.
- Anleitung zum wiss. Arbeiten [tägl.]
J. Heine, E. Palme, Ch. Hopf, u. Wiss. Mitarb.

- Konservative und operative Therapie in der Rheuma-Orthopädie einschl. handorthopädischer Erkrankungen [1-std.]
Ch. Hopf, E. Palme
Z. n. V.
- Technische Orthopädie [1-std.]
E. Palme, R. Volkert
Z. n. V. — Gebäude Techn. Orthopädie
- Konservative und operative Therapie in der Kinder-Orthopädie [1-std.]
E. Palme, D. Steeger
Z. n. V.
- Sportmedizin (Ringvorlesung) [1-std.]
H. Blümlein, B.-K. Jüngst, H. Löllgen, D. Steeger, H. Stopfkuchen, W. Menke, u. Wiss. Mitarb.
Z. n. V.
- Biomechanische und Klinische Aspekte der Sportmedizin [1-std.]
W. Menke u. Wiss. Mitarb.
Z. n. V.
- Einführung in die klinische Biomechanik [2-std.]
J. Heine u. Wiss. Mitarb.
Z. n. V.

Lehrveranstaltungen Zahn-, Mund- und Kieferheilkunde

- Einführungsveranstaltungen für Studienanfänger, Fach-, und Hochschulortwechsler
K. Brodda
Di, 29. März 1994, 10-11 und 14-15, Hs 19

Die Vorlesungen und Kurse für die klinischen Studierenden finden in der Klinik und Poliklinik für Zahn-, Mund- und Kieferkrankheiten, Augustusplatz 2, statt, für die vorklinischen Studierenden im Hause der Vorkliniker-Laboratorien, Universitätsgelände, Anselm-Franz-v.-Bentzel-Weg 14.

Pflichtlehrveranstaltungen

- Klinik und Polikl. für Zahn-, Mund- und Kieferkrankheiten (für Mediziner) [1-std.]
K. Fuhr, B. Willershausen-Zönnchen, W. Wagner, H. G. Sergl, A. Fesseler, B. d'Hoedt
Mo 11-12
- Klinik und Poliklinik für Zahn-, Mund- und Kieferkrankheiten (für Zahnmed.), 1., 2., 3. und 5. klin. Semester [4-std.]
W. Wagner, B. d'Hoedt
Di, Do 9-11
- Spezielle Pathologie und Pathohistologie der Zahn-, Mund- und Kieferkrankheiten, Teil II, 4., 5. klin. Semester [1-std.]
H. Müntefering, W. Wagner
Di 16-17
- Spezielle Zahn-, Mund- und Kieferchirurgie, Teil I, 2. u. 3. klin. Semester [1-std.]
W. Wagner
Mi 12 s.t.-12.45

Dringend empfohlene Lehrveranstaltung

- Operationskurs III – Klinische Mund-, Kiefer- und Gesichtschirurgie, 3. klin. Semester [4,5-std.]
W. Wagner u. Ass.
Mo 8-12.30

Pflichtlehrveranstaltungen

- Operationskurs I, 3. klin. Semester [11-std.]
B. d'Hoedt m. Ass.
Z. n. V.
s. besonderen Anschlag
- Vorlesung zum Operationskurs I, 3. klin. Semester
B. d'Hoedt m. Ass.
Mo 12-13

- Operationskurs II, 4. klin. Sem. [11-std.]
B. d'Hoedt m. Ass.
Mo-Fr 13.30-15.30
s. besonderen Anschlag
- Vorlesung zum Operationskurs II, 4. klin. Semester
B. d'Hoedt m. Ass.
Mo 12-13
- Röntgenkurs, 1. klin. Sem. [2-std.]
B. d'Hoedt, W. Wagner, m. Ass.
Di ab 12 s.t.

Dringend empfohlene Lehrveranstaltungen

- Zahnärztlich-chirurgische Propädeutik (m. prakt. Übungen), 1. kl. Sem. [2-std.]
B. d'Hoedt m. Ass.
Mi 9-11
- Klinisch-röntgenologische Differentialdiagnostik, 5. klin. Sem. [1-std.]
W. Wagner, B. d'Hoedt, u. Ass.
Z. u. O. n. V.
- Zahnärztliche Implantologie (Ringvorlesung), 4.-5. klin. Sem.
B. d'Hoedt, K. Fuhr, W. Wagner
Do 16-17

Pflichtlehrveranstaltungen

- Phantomkurs der Zahnerhaltungskunde, 1. klin. Sem. [20-std.]
B. Willershausen-Zönnchen u. Ass.
Mo-Do 13-17
- Vorlesung zum Phantomkurs der Zahnerhaltungskunde, 1. klin. Sem.
B. Willershausen-Zönnchen u. Ass.
Do 11-12, Fr 8-9
- Zahnerhaltungskunde I, 2. und 5. klin. Sem. [3-std.]
B. Willershausen-Zönnchen
Mo 8-10, Fr 11-12
- Kursus und Poliklinik der Zahnerhaltungskunde I, 2. klin. Sem. [18-std.]
B. Willershausen-Zönnchen
Mo-Do 13-17
- Kursus und Poliklinik der Zahnerhaltungskunde II, 5. klin. Sem. [18-std.]
B. Willershausen-Zönnchen
Mo-Fr 8-12.30

- Therapie der Paradontopathien, 2. und 5. klin. Sem. [1-std.]
B. Willershausen-Zönnchen
Fr 12-13
- Kolloquium über ausgewählte Kapitel der konservierenden Zahnheilkunde, 2. klin. Sem. [1-std.]
B. Willershausen-Zönnchen u. Ass.
Mo 11-12
- Kolloquium über ausgewählte Kapitel der konservierenden Zahnheilkunde, 5. klin. Sem. [1-std.]
B. Willershausen-Zönnchen u. Ass.
Do 8-9
- Einführung in die Zahnheilkunde (nur für Kliniker), 1. klin. Sem. [1-std.]
B. Willershausen-Zönnchen
Mo 14-15
- Technisch-propädeutischer Kursus der Zahnersatzkunde mit Demonstrationen [20-std.]
J. Kraft m. Ass.
Di, Do 8-9
Laboröffnungszeiten: Mo-Do 8-16.45, Fr 8-14
- Phantomkurs der Zahnersatzkunde I, mit Demonstrationen [ganztägig]
J. Kraft m. Ass.
6 Wochen in der vorlesungsfreien Zeit nach dem Sommersemester
- Phantomkurs der Zahnersatzkunde II, mit Demonstrationen [20-std.]
J. Kraft m. Ass.
Mo 10-11, Mi, Do 9-10
Laboröffnungszeiten: Mo-Do 8-16.45, Fr 8-14

Pflichtlehrveranstaltungen

- Werkstoffkunde für Vorkliniker, Teil I [1-std.]
J. Kraft u. Mitarb.
Di 9-10
- Werkstoffkunde für Vorkliniker, Teil II [2-std.]
J. Kraft u. Mitarb.
Mo 9-10, Mi 8-9

Pflichtlehrveranstaltungen

- Zahnersatzkunde für Kliniker Teil I, 1. und 2. klin. Sem.
K. Fuhr
Di-Do 8-9
- Propädeutischer Kursus der klinischen Prothetik, 1. klin. Sem. [3-std.]
K. Fuhr m. Ass.
Mo, Mi 13.30-16.30

Sanitätshaus
**KIMPEL-
RIETENBERG**
Inh. Herbert Klos

**Orthopädie-Technik
Medizin-Technik
Reha-Technik**

55116 Mainz · Am Brand 25 · Telefon (0 61 31) 23 16 14

**Medizinische Geräte – Studentenbedarf
Präparierbestecke – Diagnostikinstrumente**

- Phantomkurs der klinischen Prothetik (Präparationsübungen und Demonstrationen) [ganztägig]
K. Fuhr m. Ass.
2 Wochen in der vorlesungsfreien Zeit
- Kursus und Poliklinik der Zahnersatzkunde I, mit klinischen Demonstrationen, 3. klin. Sem. [17,5-std.]
K. Fuhr m. Ass.
Mo-Fr 13.30-17
- Kursus und Poliklinik der Zahnersatzkunde II, mit klinischen Demonstrationen, 4. klin. Sem. [18-std.]
K. Fuhr, Th. Reiber
Mo, Di, Do, Fr 8-12.30
- Poliklinik der Zahnersatzkunde, 3. und 4. klin. Sem. [2-std.]
K. Fuhr, Th. Reiber, m. Ass.
10-12
- Kolloquium der klinischen Prothetik, 5. klin. Sem. [1-std.]
K. Fuhr
Z. n. V.
- Einführung in die Okklusionslehre und Funktionsdiagnostik, mit klinischen Demonstrationen, 5. klin. Sem. [1-std.]
K. Fuhr mit Th. Reiber
Z. n. V.

Pflichtlehrveranstaltungen

- Kursus der kieferorthopädischen Technik mit Demonstrationen, 1. klin. Sem. [8-std.]
H. G. Sergl m. Ass.
Mo 8-13, Fr 9-10
- Einführung in die Kieferorthopädie, 1. klin. Sem. [2-std.]
H. G. Sergl
Fr 9-11

- Kieferorthopädie Teil II, 2. und 3. klin. Sem. [2-std.]
H. G. Sergl
Mo 10-11, Di 11-11.45
- Kursus und Poliklinik der Kieferorthopädie I, mit diagnostisch therapeutischen Übungen; 3. klin. Sem. [8-std., durchg.]
H. G. Sergl m. Ass.
Übungen: Di 11.45-12.30, Mi 8-9
- Kursus und Poliklinik der Kieferorthopädie II mit diagnostisch therapeutischen Übungen, 4. klin. Sem. [8-std., durchgehend]
H. G. Sergl m. Ass.
Übungen: Mi 15-16.30

Dringend empfohlene Lehrveranstaltungen

- Psychologie für Zahnmediziner, Teil I [1-std.]
H. G. Sergl m. Ass.
Z. n. V.
- Kieferorthopädisches Kolloquium [2-std.]
R. Endris
Z. u. O. n. V.

Wahlunterrichtsveranstaltungen

- Anleitung zum selbständigen wissenschaftlichen Arbeiten [ganztägig]
H. Duschner
Z. n. V. — Verfügungsgebäude
- Oberflächenanalytische Untersuchungsmethoden in der Zahnmedizinischen Grundlagenforschung [2-std.]
H. Duschner
Z. n. V. — Verfügungsgebäude
Tel. 17-33 87

Akademische Lehrkrankenhäuser der Johannes Gutenberg-Universität

Die »Bundesärzteordnung« sieht nach ihrer Fassung der Bekanntmachung vom 14.10.1977 (BGBl. I, S. 1585), zuletzt geändert durch »Gesetz zur Änderung der Bundesärzteordnung und weitere Gesetze für Heilberufe« vom 23.3.1992 (BGBl. I, S. 719), für die ärztliche Ausbildung ein Studium von mindestens sechs Jahren vor, wobei innerhalb des Studiums eine Zeit von mindestens acht, höchstens zwölf Monaten, für eine durchgehende praktische Ausbildung in Krankenanstalten zu entfallen hat. Der Bundesminister für Jugend, Familie und Gesundheit hat auf dieser Grundlage in der »Approbationsordnung für Ärzte« vom 28.10.1970 (in der Fassung der Bekanntmachung vom 14.7.1987 (BGBl. I, S.1593) und 7. Verordnung zur Änderung der Approbationsordnung für Ärzte vom 21.12.1989) die Mindestanforderungen, die an das Studium der Medizin zu stellen sind, geregelt. Danach umfaßt die ärztliche Ausbildung ein Studium der Medizin von mindestens sechs Jahren an einer wissenschaftlichen Hochschule. Das letzte Jahr des Studiums entfällt auf eine 48wöchige zusammenhängende praktische Ausbildung in Krankenanstalten. Der »Unterricht am Krankenbett« soll in diesem Zeitraum ganztägig durchgeführt werden können. Dieses »Praktische Jahr« ist Bestandteil des Medizinstudiums in den Unterrichtskliniken. Da die Ausbildungskapazität der Universitätskliniken hierfür nicht ausreicht, ist es notwendig, andere Krankenanstalten, die personell, räumlich und ausstattungsmaßig

bestimmte Mindestanforderungen erfüllen, an der Ausbildung der Studierenden der Medizin zu beteiligen.

Die Verteilung der Medizinstudenten auf die Ausbildungsplätze für die Absolvierung des »Praktischen Jahres« im Klinikum und in den Akademischen Lehrkrankenhäusern der Johannes Gutenberg-Universität obliegt dem Ausschuß »Lehre Klinik« des Fachbereichsrats Medizin. Die Verteilung wird von diesem Ausschuß anhand der Orts- und Fachwünsche der Medizinstudenten und nach Maßgabe einer vom Fachbereichsrat Medizin erlassenen »Präferenzliste« vorgenommen.

Die Krankenanstalten nehmen auf der Grundlage der Ordnung des Fachbereichs Medizin der Johannes Gutenberg-Universität Mainz für das Studium der Medizin im Rahmen der Ärztlichen Ausbildung vom 11. Mai 1993 an der praktischen Ausbildung von Studierenden der Medizin gemäß den Bestimmungen der Approbationsordnung für Ärzte teil. Die Krankenhausanstalten sind berechtigt, für die Zeit der Vertragsdauer die Zusatzbezeichnung »Akademisches Lehrkrankenhaus der Johannes Gutenberg-Universität Mainz« zu führen. Die praktische Ausbildung in der Krankenanstalt gliedert sich in eine Ausbildung von je vier Monaten in Innerer Medizin und Chirurgie (Pflichtfächer) und wahlweise in einem der übrigen klinisch-praktischen Fachgebiete (Wahlpflichtfächer).

04

Städtische Krankenanstalten Idar-Oberstein GmbH

- Dr.-Ottmar-Kohler-Straße 2, 55743 Idar-Oberstein, Tel. (0 67 81) 6 60, Fax 66 19 40
- Studienleiter:
Dr. med. E. ZÖLLER, Tel. 66 15 70
- Sekretariat: Christine MUNSTEINER, Studentenbibl., Tel. 66 19 62, Sprechz. Mo-Fr 9-11
- Ärztlicher Direktor:
Dr. med. E.-A. GÖBEL, Tel. 66 11 70
- Verwaltungsdirektor:
J. WILD, Tel. 66 17 01
- Vertragsdauer: 1.10.1977 bis 30.9.1997
- Ausbildungsplätze: 40
- Dauer des Praktischen Jahres:
31.10.1994 bis 30.9.1995

Lehrbeauftragte (Stand: Mai 1994)

PFLICHTFÄCHER:

- Chirurgie: Prof. Dr. H. RAHMER,
Dr. F. WEYAND
- Innere Medizin:
Dr. G. BÜHLER, Dr. R. GROSSMANN

WAHLPFLICHTFÄCHER:

- Gynäkologie: Dr. W. SCHMITT
- Pädiatrie: Dr. E. ZÖLLER
- Radiologie: Dr. W. WAGENMANN
- Urologie: Dr. J. GÜNTHER

KONSILIARFÄCHER:

- Augenheilkunde: Dr. H.-J. SCHMIDT
- Laboratoriumsmedizin: Dr. M. MLUDEK
- Pathologie: Prof. Dr. G. GÜNTHER

- HNO-Heilkunde: Dr. H. RAULS
- Anästhesiologie: Dr. E. A. GÖBEL
- Neurologie: Dr. W. H. VON ARNIM

Klinikum der Universitätsstadt Kaiserslautern

- Friedrich-Engels-Straße 25, 67655 Kaiserslautern, Tel. (06 31) 2 03-1, Fax 2 03 17 03
- Studienleiter:
Prof. Dr. R. WAGNER, Tel. 2 03-16 67
- Sekretariat:
Simone GEIB, Tel. 2 03-17 35,
Sprechzeiten Mo-Fr 7.30-12, OG W-Bau
- Ärztlicher Direktor:
Prof. Dr. F.-W. ALBERT, Tel. 2 03-12 55
- Ltd. Verwaltungsdirektorin:
Diana DIETRICH, Tel. 2 03-12 30
- Vertragsdauer: 1.4.1977 bis 31.3.1997
- Ausbildungsplätze: 52
- Dauer des Praktischen Jahres:
2.5.1994 bis 1.4.1995

Lehrbeauftragte (Stand: Mai 1994)**PFLICHTFÄCHER:**

- Chirurgie: Prof. Dr. B. KOCH, Dr. H. RITTER,
Prof. Dr. W. SEYBOLD-EPTING, Dr. K.
WUENSCH

- Innere Medizin: Prof. Dr. W. ALBERT, Dr. H. KREITER, Dr. H.-G. GLUNZ, Dr. G. FEULING

WAHLPFLICHTFÄCHER:

- Gynäkologie: Prof. Dr. H.-J. VOIGT,
Dr. J. ASSMUSS
- HNO-Heilkunde: Dr. N. STASCHE
- Pädiatrie: Prof. Dr. G. RUPPRATH,
Dr. I. KRÜGER-JUNG
- Urologie: Prof. Dr. KOPPER,
Dr. I. ZOLFAGHARI

KONSILIARFÄCHER:

- Anästhesiologie: PD Dr. Ch. MADLER
- Nuklearmedizin u. Röntgendiagnostik:
Dr. W. HERBIG
- Pathologie: Prof. Dr. R. WAGNER
- Laboratoriumsmedizin: Prof. Dr. K. PASCHEN

Bundeswehrzentral Krankenhaus Koblenz

- Rübener Straße 170, 56072 Koblenz, Tel. (02 61) 28 11, Fax 28 14 01
- Chefarzt:
Oberstarzt Dr. Björn MIROW, Tel. 2 81/21 00
- Studienleiter: Oberstarzt Dr.
Hartmut FALLEN, Tel. 2 81/22 05
- Sekretariat:
Ines-Maria STAADEN, Sprechzeiten Mo-Fr
7.30-11.30, Tel. 2 81/3 05
- Leiter der Verwaltung:
Regierungsoberamtsrat Erich ADAMS,
Tel. 2 81/22 00
- Vertragsdauer: 1.4.1987 bis 31.3.1997
- Ausbildungsplätze: 12
- Dauer des Praktischen Jahres:
2.5.1994 bis 1.4.1995

Lehrbeauftragte (Stand: Mai 1994)**PFLICHTFÄCHER:**

- Chirurgie: Oberstarzt Prof. Dr. J. LENZ
- Unfallchirurgie und Verbrennungskrankheiten:
Oberstarzt Dr. H. L. KLAMMER
- Innere Medizin: Oberstarzt Dr. H. FALLEN

WAHLPFLICHTFÄCHER:

- Orthopädie: Oberstarzt Prof. Dr. J. ROGGATZ
- Dermatologie:
Oberstarzt PD Dr. H.-J. GLOWANIA

KONSILIARFÄCHER:

- Pathologie: Oberstarzt Dr. R. SCHÄFER

Evangelisches Stift St. Martin, Koblenz

- Johannes-Müller-Straße 7, 56068 Koblenz, Tel. (02 61) 1 37-0, Fax 1 37-12 34
- Studienleiter:
Dr. med. Hans-Hermann DORMEYER, Sprechzeiten Di 16-18, Tel. (02 61) 1 37-16 43
- Sekretariat:
Gerti STOFFEL, Sprechzeiten Di u. Fr 13-16, Zi. 207, Tel. (02 61) 1 37-16 43
- Ärztlicher Direktor: Prof. Dr. Wolfgang HISSEN, Tel. (02 61) 1 37-14 91
- Verwaltungsdirektor: Thomas HEIZMANN, Tel. (02 61) 1 37-14 11/14 48
- Vertragsdauer: 1.10.1979 bis 30.9.1994
- Ausbildungsplätze zusammen mit Landesnervenklinik Andernach: 24
- Dauer des Praktischen Jahres:
31.10.1994 bis 30.9.1995

Lehrbeauftragte (Stand: Mai 1994)

PFLICHTFÄCHER:

- Chirurgie: Prof. Dr. W. DÜRR, PD Dr. Dr. B. PETRACIC, Prof. Dr. W. HISSEN
- Innere Medizin: Dr. H. H. DORMEYER, PD Dr. F. KERSTING

KONSILIARFÄCHER:

- Anästhesiologie: Dr. J. ELGER
- Pathologie: Prof. Dr. R. KRÜGER, Dr. E. DE LEON, Prof. Dr. W. LENZ
- Radiologie: Prof. Dr. R. HÜLSE
- Augenabteilung: Dr. D. BRAMBRING, Dr. P. SCHMITZ-VALCKENBERG

Landesnervenklinik Andernach

- Vulkanstraße 58, 56626 Andernach, Tel. (026 32) 4 07-0, Fax 40 75 02
- Studienleiter und Ärztlicher Direktor:
PD Dr. med. Gerd KRÜGER, Tel. 40 75 33
- Sekretariat: Maritha ALEF, Klinisches Zentrum, EG, Zi. 013, Tel. 40 75 34, Sprechzeiten Mo-Fr 8-12, 14-16
- Verwaltungsdirektor:
Willi WEIDENBACH, Tel. 40 73 22
- Vertragsdauer: 1.10.1979 bis 30.9.1994

- Ausbildungsplätze: Siehe Evangelisches Stift St. Martin, Koblenz
- Dauer des Praktischen Jahres:
31.10.1994 bis 30.9.1995

Lehrbeauftragte (Stand: Mai 1994)

WAHLPFLICHTFÄCHER:

- Psychiatrie:
PD Dr. G. KRÜGER
- Neurologie: Dr. F. HILGENSTOCK

Städtisches Krankenhaus Kemperhof, Koblenz

- Koblenzer Straße 115-155, 56065 Koblenz, Tel. (02 61) 49 91, Fax 4 99- 20 30
- Studienleiter:
Prof. Dr. med. M. RISTER, Tel. 4 99-26 01
- Sekretariat: Maritta JUNG, Sprechzeiten Mo-Do 7.30-11.30 und 12-16, Fr 7-14, Büro Lehrkrankenhaus, Tel. 4 99-28 05
- Ärztlicher Direktor: Prof. Dr. med. Hermann MÜLLER, Tel. 4 99-22 01
- Verwaltungsdirektor:
Siegmar STÖRMER, Tel. 4 99-20 01
- Vertragsdauer: 1.4.1977 bis 31.3.1997
- Ausbildungsplätze: 56
- Dauer des Praktischen Jahres:
2.5.1994 bis 1.4.1995

Lehrbeauftragte (Stand: Mai 1994)

PFLICHTFÄCHER:

- Chirurgie: Prof. Dr. KIRCHNER, Dr. D. GUSE, Dr. U. HUTZELMANN
- Innere Medizin: Prof. Dr. E. SEIFERT, Dr. M. KERN, Dr. R. DE MAS

WAHLPFLICHTFÄCHER:

- Anästhesiologie: Prof. Dr. H. MÜLLER
- Gynäkologie: PD Dr. U. GETHMANN
- Pädiatrie: Prof. Dr. M. RISTER, Dr. R. FERRARI
- Urologie: Dr. L. LAMPANTE, Dr. C. CHARVALAKIS

KONSILIARFÄCHER:

- Pathologie: Dr. F. DE LEON, Prof. Dr. R. KRÜGER, Prof. Dr. W. LENZ
- Radiologie: Prof. Dr. L. V. HABIGHORST

Klinikum der Stadt Ludwigshafen

- Bremserstraße 79, 67063 Ludwigshafen, Tel. (06 21) 5 03-0, Fax 5 03 45 76
- Studienleiter:
Prof. Dr. med. Rüdiger WELT, Tel. 5 03-30 50
- Stellvertreter: Prof. Dr. med. Kurt WEGENER, Tel. 5 03-43 00
- Sekretariat: Monika ROLLAR, Gertraud SCHNEIDER, Studentenhaus (Haus 3) Tel. 5 03-45 70, Sprechzeiten Mo 8-13, Di-Do 8-15, Fr 8-11
- Ärztlicher Direktor: Prof. Dr. Dr. Dieter SEILER, Tel. 5 03-35 50
- Verwaltungsdirektor:
Dr. V. GAF, Tel. 5 03 20 88
- Vertragsdauer: 1.4.1984 bis 31.3.1994
- Ausbildungsplätze: 32
- Dauer des Praktischen Jahres:
2.5.1994 bis 1.4.1995

Lehrbeauftragte (Stand: Mai 1994)

PFLICHTFÄCHER:

- Chirurgie: Prof. Dr. K. SCHÖNLEBEN,
Dr. H. A. MÜLLER

- Innere Medizin: Prof. Dr. H. BRASS, Klinik A, Prof. Dr. J. SENGES, Klinik B, Prof. Dr. J.-F. RIEMANN, Klinik C, PD Dr. B. KOHLER, PD Dr. St. SCHUSTER

WAHLPFLICHTFÄCHER:

- Gynäkologie: Prof. Dr. W. D. LEHMANN
- Neurologie: Prof. Dr. K. LOWITZSCH
- Dermatologie: Prof. Dr. V. VOIGTLÄNDER

KONSILIARFÄCHER:

- Anästhesiologie: Dr. W. THÜRIGEN
- Pathologie: Prof. Dr. K. WEGENER
- Radiologie/Röntgendiagnostik:
Dr. P. WETZEL
- Laboratoriumsmedizin: Prof. Dr. Dr. D. SEILER, Prof. Dr. P. HELLSTERN
- Physik. Therapie: Dr. Beate BERLETH
- Augenheilkunde: Prof. Dr. R. WELT
- HNO-Heilkunde: Prof. Dr. H.-G. MÜNKER
- Strahlentherapie und Nuklearmedizin:
Prof. Dr. H. KAUFMANN
- Herzchirurgie: Prof. Dr. W. SAGGAU

St. Hildegardis-Krankenhaus, Mainz

- Hildegardstraße 2, 55131 Mainz, Tel. 14 71, Fax 14 73 72
- Studienleiter:
Prof. Dr. med. Wolfgang SCHMIDT
- Sekretariat: Gerlinde KLEHN, Sprechzeiten Mo-Fr 8-11.30. Tel. 14 74 12
- Ärztlicher Direktor:
Prof. Dr. med. Peter BAUM
- Verwaltungsdirektor: K. G. SINSS
- Vertragsdauer: 1.4.1977 bis 31.3.1997
- Ausbildungsplätze: 16
- Dauer des Praktischen Jahres:
31.10.1994 bis 30.9.1995

Lehrbeauftragte (Stand: Mai 1994)

PFLICHTFÄCHER:

- Chirurgie: Prof. Dr. K.-D. HÖHLE
- Innere Medizin: Prof. Dr. P. BAUM,
Prof. Dr. W. SCHMIDT

WAHLPFLICHTFACH:

- Gynäkologie: Prof. Dr. F. PETERS

KONSILIARFÄCHER:

- Anästhesiologie: Dr. G. TRAEUE
- Radiologie: Dr. L. LOCHNER

Stadtkrankenhaus Rüsselsheim am Main

- August-Bebel-Straße 59, 65428 Rüsselsheim am Main, Tel. (0 61 42) 60 31, Fax 60 33 71
- Studienleiter und Ärztlicher Direktor:
Prof. Dr. med. Hans Hartmut STELZIG, Tel. 60 35 01
- Sekretariat: Emilie FISCHER, Sprechzeiten Mo-Fr 12-16, Tel. 60 34 67
- Verwaltungsdirektor: Willi BURGARD, Ltd. Magistratsdirektor, Tel. 60 34 00

- Vertragsdauer: 1.10.1977 bis 30.9.1997
- Ausbildungsplätze: 36
- Dauer des Praktischen Jahres:
31.10.1994 bis 30.9.1995

Lehrbeauftragte (Stand: Mai 1994)

PFLICHTFÄCHER:

- Chirurgie: Prof. Dr. P. KEMPF

- Innere Medizin: Prof. Dr. H. J. v. MENGDEN,
Prof. Dr. M. OLBERMANN

WAHLPFLICHTFÄCHER:

- Anästhesiologie: Dr. F.-H. SCHÜTTE
- Gynäkologie: Prof. Dr. L. HEILMANN
- Pädiatrie: Prof. Dr. J. GEHLER

- Radiologie: Prof. Dr. H. H. STELZIG

KONSILIARFÄCHER:

- Augenheilkunde: Prof. Dr. P. HOCHGESAND
- Urologie: Dr. W. RAPP
- Laboratoriumsdiagnostik:
Dr. E. SCHMIDT-MARTILA

Dr.-Horst-Schmidt-Kliniken, Klinikum der Landeshauptstadt Wiesbaden

- Ludwig-Erhard-Straße 100, 65199 Wiesbaden,
Tel. (06 11) 43-0, Fax 43 26 01
- Studienleiter: Prof. Dr. Jost METZ, Sprechzeiten n. V., Tel. 43 24 32
- Sekretariat: Ingeborg GERHOLD,
Sprechzeiten Mo-Fr 9-12.30, 13-15, Neubau
Schule, Zi. 27, Tel. (06 11) 43 28 41
- Ärztlicher Direktor:
Prof. Dr. Boye WEISNER, Tel. 43-23 74/76
- Stellv. Ärztlicher Direktor:
Prof. Dr. Jost METZ,
- Direktor der Kliniken:
Dr. rer. pol. Peter JÄGER, Tel. 43 20 75
- Verwaltungsdirektorin: Ingrid STRACK, Magi-
stratsdirektorin, Tel. 43 20 78
- Vertragsdauer: 1.4.1977 bis 31.3.1997
- Ausbildungsplätze: 56
- Dauer des Praktischen Jahres:
2.5.1994 bis 1.4.1995

Lehrbeauftragte (Stand: Mai 1994)

PFLICHTFÄCHER:

- Chirurgie: Prof. Dr. F. SCHAUWECKER,
Prof. Dr. H. PETERS, PD Dr. G. GAMSTÄTTER
- Innere Medizin: Prof. Dr. C. H. v. EGIDY,
Prof. Dr. H. SCHMIDT

WAHLPFLICHTFÄCHER:

- Anästhesiologie: Prof. Dr. J. SCHMITZ
- Dermatologie: Prof. Dr. J. METZ
- Gynäkologie: Prof. Dr. P. BERLE
- Pädiatrie: Prof. Dr. M. ALBANI
- Urologie: Prof. Dr. M. KÖLLERMANN
- Neurologie/Psychiatrie:
Prof. Dr. B. WEISNER

KONSILIARFÄCHER:

- Augenheilkunde: N.N.
- Pathologie: Prof. Dr. W. REMMELE,
Prof. Dr. U. BETTENDORF
- Radiologie: Prof. Dr. H. WEIGAND,
PD Dr. J. SPITZ
- Mikrobiologie: Prof. Dr. H.-H. SCHASSAN

Stadtkrankenhaus Worms

- Gabriel-von-Seidl-Straße 81, 67550 Worms,
Tel. (0 62 41) 5 01-0, Fax 50 16 00
- Studienleiter:
Prof. Dr. med. Theodor LUTHARDT,
Tel. 50 14 00
- Sekretariat:
Liesel REIFENBERG, Sprechzeiten Mo-Fr
8-12, Zi. 029, 7. OG, Tel. 50 13 96
- Ärztlicher Direktor: Prof. Dr.
Wilfried JELLINGHAUS, Tel. 50 13 74
- Verwaltungsdirektor:
Friedrich HAAS, Tel. 50 12 10
- Vertragsdauer: 1.10.1977 bis 30.9.1997
- Ausbildungsplätze: 32
- Dauer des Praktischen Jahres:
31.10.1994 bis 30.9.1995

Lehrbeauftragte (Stand: Mai 1994)

PFLICHTFÄCHER:

- Chirurgie: Prof. Dr. H. BINDEWALD,
Prof. Dr. F. KLAPP
- Innere Medizin: Prof. Dr. P. LIMBOURG,
Prof. Dr. U. STEIN

WAHLPFLICHTFÄCHER:

- Gynäkologie und Geburtshilfe:
Prof. Dr. R. SCHUHMAN
- Pädiatrie: Prof. Dr. Th. LUTHARDT
- Urologie: Prof. Dr. W. JELLINGHAUS

KONSILIARFÄCHER:

- Anästhesiologie: Dr. G. HERRMANN
- Pathologie: Prof. Dr. V. GROULS
- Radiologie: Dr. J. ADOLPH

Krankenhaus der Barmherzigen Brüder, Trier

- Nordallee 1, 54292 Trier, Tel. (06 51) 20 80, Fax 2 08 12 99
- Studienleiter: Prof. Dr. med. W. H. BOESKEN, Tel. 2 08 27 21, Fax 208 27 30
- Sekretariat: Eva HAAS-GIELEN, Sprechzeiten Mo-Fr 8-12 und 13.30-16, Zi. 30, Tel 2 08 12 06/12 07
- Ärztlicher Direktor: Prof. Dr. med. H. H. HENNEKEUSER
- Verwaltungsdirektor: Dr. G. MERSCHBÄCHER, Tel. 2 08 12 06
- Vertragsdauer: 1.10.1977 bis 30.9.1997
- Ausbildungsplätze: 40
- Dauer des Praktischen Jahres: 31.10.1994 bis 30.09.1995

Lehrbeauftragte (Stand: Mai 1994)

PFLICHTFÄCHER:

- Chirurgie: Prof. Dr. W. OETTINGER, Dr. V. MÜLLER, Dr. A. KUCKARTZ

- Innere Medizin: Prof. Dr. H. H. HENNEKEUSER, Prof. Dr. W. H. BOESKEN, Dr. K. GANSTER, Dr. E. JOCHUM, Dr. K. HAUPTMANN

WAHLPFLICHTFÄCHER:

- Augenheilkunde: Prof. Dr. H. HÜBNER
- Neurologie: Dr. B. BOHNERT
- Orthopädie: Dr. E. MÜLLER

KONSILIARFÄCHER:

- Anästhesiologie: Dr. A. DELLER
- Pathologie: Dr. U. UHL, Prof. Dr. E. MÄUSLE, Dr. K. HINKELDEY
- Radiologie: Prof. Dr. H.-P. BUSCH
- Urologie: Prof. Dr. J. G. MOORMANN
- Neurochirurgie: Prof. Dr. K. FAULHAUER

Krankenanstalt Mutterhaus der Borromäerinnen, Trier

- Feldstraße 16, Postfach 54 219, 54290 Trier, Tel. (06 51) 947-0, Fax 7 42 15
- Studienleiter und Ärztlicher Direktor: Prof. Dr. med. H. SIEBNER, Tel. 9 47 23 77
- Sekretariat: Margarete SCHMITT, Sprechzeiten Mo-Do 7.30-12.30, 13-16, Fr 7.30-14, Zi. 778, 7. Stock, Studiengeschoß, Tel. 9 47-23 21
- Verwaltungsdirektor: Dipl.-Kaufmann H. F. SEIDL, Tel. 9 47-23 06
- Vertragsdauer: 1.4.1977 bis 31.3.1997
- Ausbildungsplätze: 40
- Dauer des Praktischen Jahres: 2.5.1994 bis 1.4.1995

Lehrbeauftragte (Stand: Mai 1994)

PFLICHTFÄCHER:

- Chirurgie: Prof. Dr. H. G. STRAATEN

- Kinderchirurgie: PD Dr. R. GRUBER
- Innere Medizin: Prof. Dr. H. SIEBNER, PD Dr. D. BRACHTEL

WAHLPFLICHTFÄCHER:

- Gynäkologie: Dr. E. ARTMEYER
- HNO-Heilkunde: Prof. Dr. J. GOSEPATH
- Radiologie/Diagnostik: PD Dr. G. SIGMUND, Dr. W. DORNOFF
- Radiologie/Onkologie/Strahlentherapie: Dr. W. DORNOFF
- Kinderheilkunde: Prof. Dr. W. RAUH

KONSILIARFÄCHER:

- Anästhesiologie: Dr. G. LO SARDO
- Augenheilkunde: Dr. B. ELLERHORST
- Pathologische Anatomie: Prof. Dr. E. MÄUSLE
- Neurologie: Dr. L. STOLZIS

Klinikum der Johannes Gutenberg-Universität

- Langenbeckstraße 1, 55131 Mainz, Tel. 17-1, Fax 17-34 87
- Studiendekan: Univ.-Prof. Dr. R. WANITSCHKE, Tel. 17-31 85
- Ärztlicher Direktor: Univ.-Prof. Dr. W. MANN, Tel. 17-29 69
- Verwaltungsdirektor: N.N., Tel. 17-72 01

- Ausbildungsplätze: 40
- Dauer des Praktischen Jahres: 31.10.1994 bis 30.9.1995

Lehrbeauftragte**PFLICHTFÄCHER:**

- Chirurgie: Univ.-Prof. Dr. Th. JUNGINGER, Univ.-Prof. Dr. H. OELERT, Univ.-Prof. Dr. S. HOFMAN VON KAP-HERR, Univ.-Prof. Dr. G. RITTER
- Innere Medizin: Univ.-Prof. Dr. J. MEYER, Univ.-Prof. Dr. K. H. MEYER ZUM BÜSCHENFELDE, Univ.-Prof. Dr. J. BEYER, Univ.-Prof. Dr. R. FERLINZ, Univ.-Prof. Dr. Ch. HUBER

WAHLPFLICHTFÄCHER:

- Anästhesiologie: Univ.-Prof. Dr. W. DICK
- Neurologie: Univ.-Prof. Dr. H. Ch. HOPF
- Psychotherapie:
Univ.-Prof. Dr. S. O. HOFFMANN
- Orthopädie: Univ.-Prof. Dr. J. HEINE
- Radiologie: Univ.-Prof. Dr. M. THELEN
- Urologie: Univ.-Prof. Dr. R. HOHENFELLNER
- Psychiatrie: Univ.-Prof. Dr. O. BENKERT
- Augenheilkunde: Univ.-Prof. Dr. F. GREHN
- Dermatologie: Univ.-Prof. Dr. J. KNOP

04

121 komfortable
schall-isolierte
und individuell
klimatisierbare
Zimmer, mit Bad,
Dusche, WC,
Color-TV, Minibar,
Telefon



MAINZ-BRETZENHEIM

Unser Restaurant
und unsere Bar
sind bis
24.00 Uhr
geöffnet.

Kostenlose
Parkplätze!



ESSENHEIMER STRASSE 200 55128 MAINZ
TELEFON (061 31) 9 34 240 TELEX 4 187 236 TELEFAX (061 31) 36 67 55

Fachbereich 11: Philosophie/Pädagogik

- | | |
|--|---|
| <ul style="list-style-type: none"> ▪ Postanschrift:
Fachbereich Philosophie/Pädagogik
55099 Mainz, Fax 39-34 07 ▪ Besucheranschrift:
Jakob-Welder-Weg 18 (Philosophicum) ▪ Dekan:
Univ.-Prof. Dr. Thomas M. SEEBOHM | <ul style="list-style-type: none"> P 62, Tel. 39-26 16,
Sprechzeiten Mi 11-12 ▪ Prodekan:
Univ.-Prof. Dr. Erhard MEUELER ▪ Dekanat: Doris WENDEL
P 61, Tel. 39-26 16/54 16,
Sprechzeiten Mo-Fr 10-12 |
|--|---|

Informationen für Studierende

Studienfächer und -abschlußmöglichkeiten

- Philosophie:
Magister; Promotion, die keine Abschlußprüfung voraussetzt; Erste Staatsprüfung für das Lehramt an Gymnasien; Doppelabschluß Magister Artium der Johannes Gutenberg-Universität Mainz und Maîtrise der Université de Bourgogne, Dijon (s. S. 99).
- Pädagogik:
Diplom; Magister; Promotion, die keine Abschlußprüfung voraussetzt.

Einführungsveranstaltungen für Studienanfänger, Fach- und Hochschulortwechsler

- Philosophie:
Donnerstag, 20. Oktober 1994, 11-13, P 11
- Integriertes Studienprogramm Magister/Maîtrise: Donnerstag, 20. Oktober 1994, 15-17, P 11
- Pädagogik:
 - * Diplomstudiengang:
Dienstag, 18. Oktober 1994, 10-12, P 11
 - * Magister- und Promotionsstudiengang:
Dienstag, 18. Oktober 1994, 12-14, P 11
 - * Lehramt an Gymnasien:
Mittwoch, 19. Oktober 1994, 16-18, P 1
 - * Erziehungswissenschaftliches Begleitstudium für Lehramtsstudiengänge:
Mittwoch, 19. Oktober 1994, 18-20, P 1

Studienfachberatung

PHILOSOPHIE

Jakob-Welder-Weg 18

- in der vorlesungsfreien Zeit vom 4. bis zum 14. Oktober 1994: N. N., s. Aushang, die genauen Zeiten sind im Sekretariat (Tel. 39-23 88) zu erfragen.
- in der Studieneinführungswoche vom 17. bis zum 21. Oktober 1994:

Dr. L. BAUMANN, Mo 15-17, P Zi. 15,
N. N., Di 10-12, Mi 10-12, Fr 10-12

- in der Vorlesungszeit vom 24. Oktober 1994 bis zum 17. Februar 1995:
Dr. L. BAUMANN, Mi 10-11, Do 15-16, P Zi. 15
- in der vorlesungsfreien Zeit vom 20. Februar bis zum 31. März 1995:
s. Aushang, die Zeiten können im Sekretariat (Tel. 39-23 88) erfragt werden.

PÄDAGOGIK

Colonel-Kleinmann-Weg 2, SB II

- in der vorlesungsfreien Zeit vom 4. bis zum 14. Oktober 1994 und vom 20. Februar bis zum 31. März 1995:
 - * Studiengang Diplom-Pädagogik:
R. MAIER, Mo, Do 9-10.30,
SB II 03-321, Tel. 39-29 17;
B. HEUER, Mo 11.15-13,
SB II 03-333, Tel. 39-29 76
 - * Studiengang Lehramt an Gymnasien:
G. EDLICH, Mo 11.15-13, Di 10-12,
SB II 03-131, Tel. 39-29 73;
Dr. G. HECK, Di 10-12,
SB II 03-342, Tel. 39-22 91;
B. HEUER, Mo 11.15-13,
SB II 03-333, Tel. 39-29 76;
Dr. E. G. RENDA, Di 13-14,
SB II 03-233, Tel. 39-29 74
 - * Studiengang Diplom-Handelslehrer:
s. Aushang
 - * Andere Studiengänge und Pädagogik als Nebenfach: A. R. EBEL, Mi 14-16, Do 14-16,
SB II 02-623, Tel. 39-22 52
- in der Studieneinführungswoche vom 17. bis zum 21. Oktober 1994: Beratungsplan s. Aushang
- in der Vorlesungszeit vom 24. Oktober 1994 bis zum 17. Februar 1995:
 - * Studiengang Diplom-Pädagogik:
R. MAIER, Mo, Do 9-10.30,

SB II 03-321, Tel. 39-29 17;

B. HEUER, Mo 11.15-13,

SB II 03-333, Tel. 39-29 76

- * Studienrichtung Sozialpädagogik:
Dr. G. SANDER, Mo 11-12,
SB II 03-151, Tel. 39-29 75
- * Kindergartenpädagogik:
A. R. EBEL, Mi 14-16,
SB II 02-623, Tel. 39-22 52
- * Studienrichtung Erwachsenenbildung:
Dr. G. HECK, Di 10-12,
SB II 03-342, Tel. 39-22 91
- * Studienrichtung Sonderpädagogik:
K. ROCK, Di 10-12,
SB II 03-435, Tel. 39-46 36
- * Studienrichtung Schule:
s. Studiengang Lehramt
- * Studiengang Lehramt an Gymnasien:
G. EDLICH, Mo 11.15-13, Di 10-12,
SB II 03-131, Tel. 39-29 73;
Dr. G. HECK, Di 10-12,
SB II 03-342, Tel. 39-22 91;
B. HEUER, Mo 11.15-13,
SB II 03-333, Tel. 39-29 76;
Dr. E.-G. RENDA, Di 13-14,
SB II 03-233, Tel. 39-29 74
- * Studiengang Diplom-Handelslehrer:
s. Aushang
- * Andere Studiengänge und Pädagogik als Nebenfach: A. R. EBEL, Mi 14-16, Do 14-16,
SB II 02-623, Tel. 39-22 52

Praktikumsberatung für Studierende der Diplompädagogik

- Andrea KOBUS, Mi 12-14,
SB II 03-523, Tel. 39-29 73;
- Iris HEITMANN, Do 12-14,
SB II 03-523, Tel. 39-29 73

Vertrauensdozenten für ausländische Studierende

- Philosophie:
Univ.-Prof. Dr. phil. Richard WISSER,
Philosophicum, Jakob-Welder-Weg 18,
PZi. 11, Tel. 39-27 88, Sprechzeiten Fr 12-13
- Pädagogik: Univ.-Prof. Dr. phil.
Friedrich Wilhelm KRON,
SB II 02-653, Tel. 39-21 43,
Sprechzeiten Mi 15-17 u. n. V.

Studien-, Prüfungs- und Promotionsordnungen

PHILOSOPHIE

Die Studienordnung für das Fach Philosophie (für die Studiengänge Erste Staatsprüfung für das Lehramt an Gymnasien; Magister Artium und Promotion) an der Johannes Gutenberg-Universität Mainz ist in PZi. 20 erhältlich.

Magister; Promotion:

Die Ordnung für die Zwischenprüfung der Fachbereiche 11-16 und 23 der Johannes Gutenberg-Universität Mainz ist im Dekanat erhältlich.

Auch die Ordnung für die Magisterprüfung der Fachbereiche 11-16 und 23 der Johannes Gutenberg-Universität Mainz sowie die Promotionsordnung der Fachbereiche 11-16 und 23 der Johannes Gutenberg-Universität Mainz sind im Dekanat für 1,- DM erhältlich.

- Prüfungsausschuß: Dekan des Fachbereichs,
Geschäftsstelle: Dekanat des Fachbereichs,
PZi. 61, Sprechzeiten Mo-Fr 10-12

PÄDAGOGIK

Lehramt an Gymnasien:

Die Landesverordnung über die Erste Staatsprüfung für das Lehramt an Gymnasien ist im Buchhandel erhältlich und im Dekanat einsehbar (Kopiervorlage).

- Prüfungsamt: s. S. 69

Diplom:

Die Ordnung für die Diplomprüfung in Erziehungswissenschaft an der Johannes Gutenberg-Universität ist im Päd. Institut erhältlich.

- Prüfungsausschuß: Univ.-Prof. Dr. Erhard MEUELER, Sekretariat: Hedda KITTLER, Geschäftsstelle: Pädagogisches Institut, SB II 03-313, Tel. 39-29 17, Sprechzeiten Mo, Mi, Do 9-12, Mo 14-16

Magister; Promotion:

Die Ordnung für die Zwischenprüfung der Fachbereiche 11-16 und 23 der Johannes Gutenberg-Universität Mainz ist im Dekanat erhältlich.

Auch die Ordnung für die Magisterprüfung der Fachbereiche 11-16 und 23 der Johannes Gutenberg-Universität Mainz sowie die Promotionsordnung der Fachbereiche 11-16 und 23 der Johannes Gutenberg-Universität Mainz sind im Dekanat für 1,- DM erhältlich.

- Prüfungsausschuß: Dekan des Fachbereichs, Geschäftsstelle: Dekanat des Fachbereichs, P Zi. 61, Sprechzeiten Mo-Fr 10-12

Kommentar zu den Lehrveranstaltungen

Der Fachschaftsrat Philosophie gibt ein kommentiertes Verzeichnis aller Lehrveranstaltungen heraus. Erhältlich voraussichtlich gegen Ende des Wintersemesters 1993/94 im Sekretariat P Zi. 20. Das Pädagogische Institut gibt ein kommentiertes Vorlesungsverzeichnis heraus. Erhältlich voraus-

sichtlich gegen Ende des Wintersemesters 1993/94 in der Institutsbibliothek, Schutzgebühr 1,- DM.

Anschrift der Fachschaften

- Philosophie:
Jakob-Welder-Weg 18
(Philosophicum, Zi. 8a), Tel. 39-21 71
- Pädagogik:
Colonel-Kleinmann-Weg 2
(SB II 03-213), Tel. 39-49 43

Wissenschaftliche Einrichtungen

Integrierte wissenschaftliche Einrichtungen mit eigener Leitung, ohne eigene Verwaltung.

Philosophisches Seminar

- Besucheranschrift:
Jakob-Welder-Weg 18 (Philosophicum)
- Geschäftsführender Leiter: N. N.
- Sekretariat:
Ulrike CONRATH, P Zi. 20, Tel. 39-23 88,
Christiane WAGNER, P Zi. 19, Tel. 39-44 22
- Universitätsprofessoren:
Dr. W. BRÜNING (pensioniert),
Dr. Th. BUCHHEIM, Tel. 39-43 01,
Dr. G. FUNKE (emeritiert), Tel. 39-43 01,
Dr. K. HOLZAMER (emeritiert),
Dr. J. KOPPER (emeritiert), Tel. 39-27 90,
Dr. R. MALTER, Tel. 39-32 79,
Dr. J. REITER (beurlaubt), Tel. 39-22 64
(Büro: Margit SCHÄFER-WEYAND,
Tel. 39-29 25),
Dr. Th. M. SEEBOHM, Tel. 39-25 27,
Dr. J. STALLMACH (emeritiert),
Dr. R. WISSER (pensioniert), Tel. 39-27 88
- Hochschuldozent:
Dr. phil. habil. St. GRÄTZEL, Tel. 39-27 92
- Wiss. Assistent:
Dr. J. RAUSCHER, Tel. 39-27 91
- Wiss. Mitarbeiter:
Dr. phil. L. BAUMANN, Tel. 39-27 92,
Dr. phil. B. DÖRFLINGER, Tel. 39-42 19,
M. RUFFING M.A.,
Dr. phil. A. THOMMES,
O. WIEGAND M.A., Tel. 39-42 19
- Seminarbibliothek:
Philosophisches Seminar, Philosophicum,
Erdgeschoß, R 00-836 und R 00-818;
Sylvia MEISINGER, Tel. 39-54 03;
Öffnungszeiten: Mo-Do 8-20, Fr 8-19.30
(Präsenzbibliothek)

Kant-Forschungsstelle:

- Leitung: Univ.-Prof. Dr. R. MALTER,
P Zi. 10, Tel. 39-32 79
- Sekretariat:
Brigitte VOGT, SB II 00-233, Tel. 39-27 93
- Kant-Studien-Redaktion:
Wiss. Mitarbeiter:
Dr. phil. M. KLEINSCHNIEDER

Dijon-Büro

- Fax 39-51 41
- a) Integrierter Studiengang Magister/Maîtrise:
Dr. H. PANKNIN,
Philosophisches Seminar, P Zi. 19, Tel.
39-44 22, Sprechstd. Mo 12-13, Di 12-13, Do
15-16 (speziell für Studienanfänger und Abitu-
rierten);
Dr. L. BAUMANN,
Philosophisches Seminar, Jakob-Welder-Weg
18, P Zi. 15, Tel. 39-27 92, Sprechstd. Mi 10-11,
Do 15-16
- b) Erasmus-Programm Mainz/Dijon:
Patricia REHM, G. SCHWITZGEBEL,
Forum 2, Raum 00-201, Tel. 39-38 52,
Sprechstd. Mi 11-13

Pädagogisches Institut

- Besucheranschrift:
Colonel-Kleinmann-Weg 2 (SB II),
Fax 39-59 95
- Kollegiale Leitung:
Geschäftsführender Leiter:
Univ.-Prof. Dr. F. HAMBURGER,
SB II 03-241, Tel. 39-29 18
- Instituts-Sekretariat:
Monika MAHLMEISTER,
SB II 03-452, Tel. 39-25 88

- **Universitätsprofessoren:**
Dr. Th. BALLAUFF (emeritiert),
Tel. 39-25 88,
Dr. E. HEINEMANN, Tel. 39-46 37,
Dr. F. HAMBURGER, Tel. 39-29 18,
Dr. H. HETTWER (pensioniert),
Tel. 39-25 88,
Dr. E. HUFNAGEL, Tel. 39-29 74,
Dr. F. W. KRON, Tel. 39-21 43,
Dr. E. MEUELER, Tel. 39-32 45,
Dr. J. PEEGE (emeritiert), Tel. 39-29 16,
Dr. G. VELTHAUS, Tel. 39-25 88
- **Hochschuldozent:**
Dr. phil. habil. C. BECK, Tel. 39-38 41
- **Wiss. Assistent:**
Dr. M. HÖFFER-MEHLMER
- **Wiss. Mitarbeiter:**
Dr. A. BENTNER, A. R. EBEL, G. EDLICH, E.
FREUND, Dr. G. HECK, B. HEUER, C. LEN-
HART, R. MAIER, B. MAUL, Dr. E.-G. RENDA,
K. ROCK, M. RUPPERT, Dr. G. SANDER, E.
SCHMIED, Dr. H. ULLRICH (beurlaubt), Dr. M.
WÖBCKE
- **Arbeitsgruppen-Geschäftszimmer:**
Cornelia FRANZ, Tel. 39-46 37,
Karin LAUENROTH, Tel. 39-29 18,

Liselotte SCHÄFER, Tel. 39-21 43,
Marlise SCHÜPFERLING, Tel. 39-29 74

- **Institutsbibliothek:**
Pädagogisches Institut,
Colonel-Kleinmann-Weg 2 (SB II 01-132);
Dipl.-Bibl. V. STÖCKEMANN, Tel. 39-37 97;
Öffnungszeiten: Mo, Di 9-18, Mi 9-16, Do 9-
18, Fr 9-13; Präsenzbibliothek; Wochenend-
ausleihe möglich.

Hochschuldidaktik

- **Besucheranschrift:**
Colonel-Kleinmann-Weg 2
(SB II 02-153/156)
- **Univ.-Prof.:**
Dr. J. BÜRMAN, Tel. 39-59 94
- **Wiss. Mitarbeiter:** G. EDLICH
- **Sekretariat:** Brita MAIER, Tel. 39-59 94

Institut für Sonderpädagogik

Das Institut für Sonderpädagogik wurde im Win-
tersemester 1993/94 in die Universität Koblenz-
Landau, Landau, verlegt. Die Studienrichtung
Sonderpädagogik im Diplomstudiengang Erzie-
hungswissenschaft wird im Pädagogischen Insti-
tut angeboten.

Personalteil

Bedienstete der Universität

Professoren

UNIVERSITÄTSPROFESSOREN AUF LEBENSZEIT

- BACH, Heinz, Dr. phil., Honorarprofessor an der
Johannes Gutenberg-Universität (emeritiert),
*Sonderpädagogik unter besonderer Berück-
sichtigung der Allgemeinen Sonderpädagogik
und der Geistigbehindertenpädagogik.* Pri-
vat: Am Eselsweg 33, 55128 Mainz, Tel.
3 48 95
- BALLAUFF, Theodor, Dr. phil. (emeritiert), *Päd-
agogik*, Tel. 39-25 88. Privat: Am Eselsweg 3,
55128 Mainz, Tel. 3 48 50
- BERG, Karl-Heinz, Dr. phil. (emeritiert), *Sonder-
pädagogik unter besonderer Berücksichtigung
der Lernbehindertenpädagogik und der
Sprachbehindertenpädagogik.* Privat: Uh-
landstr. 1, 67435 Neustadt/W.
- BRÜNING, Walther, Dr. phil. (pensioniert), *Philo-
sophie*

BUCHHEIM, Thomas, Dr. phil., *Philosophie*,
Sprechstd. Di 15-16, Tel. 39-43 01, P Zi. 9. Pri-
vat: Weidmannstr. 35, 55131 Mainz, Tel.
8 27 47

BÜRMAN, Jörg, Dr. phil., *Hochschuldidaktik*,
Sprechstd. n. V., Tel. 39-59 94, SB II 02-156.
Privat: Rochusstraße 30, 55116 Mainz, Tel.
22 77 05

EICHBERGER-KIENER, Irene, Dr. phil., Dipl.-
Psych. (pensioniert), *Sonderpädagogik unter
besonderer Berücksichtigung der Verhaltens-
behindertenpädagogik u. d. sonderpädagog. Psy-
chologie.* Privat: Kapellenstraße 95, 65193
Wiesbaden, Tel. (06 11) 52 09 77

FUNKE, Gerhard, Dr. phil., Honorarprofessor an
der Universität Lima (emeritiert), *Philosophie*,
Tel. 39-43 01, P Zi. 9. Privat: Viktoriastraße 5,
76646 Bruchsal, Tel. (0 72 51) 27 86

HAMBURGER, Franz, Dr. phil., M.A., *Pädagogik*,
Sprechstd. Do 10-12, Tel. 39-29 18, SB II 03-
242. Privat: Am Stiftswingert 15, 55131 Mainz,
Tel. 8 27 83

HEINEMANN, Evelyn, Dr. phil., Dipl.-Psych., Dipl.-Päd., Sonderschullehrerin, *Allgemeine Sonderpädagogik*, Sprechstd. Do 13-15, Tel. 39-46 37, SB II 03-453. Privat: Günthersburgallee 84, 60389 Frankfurt/Main, Tel. (0 69) 45 15 73

HETTWER, Hubertus, Dr. phil. (pensioniert), *Pädagogik*. Privat: Frölingsstr. 53, 61348 Bad Homburg

HOLZAMER, Karl, Dr. phil. (Intendant des Zweiten Deutschen Fernsehens a. D.) (emeritiert), *Philosophie, Psychologie, Pädagogik*. Privat: Friedrich-Schneider-Straße 32, 55131 Mainz

HUFNAGEL, Erwin, Dr. phil., M.A., *Erziehungswissenschaft*, Sprechstd. Mi 12-13, Tel. 39-29 74, SB II 03-241. Privat: Am Sonnenhang 6, 56179 Vallendar, Tel. (02 61) 6 97 93

KOPPER, Joachim, Dr. phil., Dr. h. c. (emeritiert), *Philosophie*, Tel. 39-27 90, P Zi. 17. Privat: Stahlbergstraße 7, 55131 Mainz, Tel. 5 26 63

KRON, Friedrich Wilhelm, Dr. phil., *Pädagogik*, Sprechstd. Mi 15-17 u. n. V., Tel. 39-21 43, SB II 04-653. Privat: Am Linsenberg 21, 55131 Mainz, Tel. 22 54 68

MALTER, Rudolf, Dr. phil., *Philosophie*, Sprechstd. Do 12.45-13.45, Tel. 39-32 79, P Zi. 10. Privat: Jenaer Straße 30, 55129 Mainz, Tel. (0 61 36) 4 21 80

MEUELER, Erhard, Dr. theol., *Erwachsenenbildung*, Sprechstd. Mo 14-16, Tel. 39-32 45, SB II 03-341. Privat: Unterdorf 78, 64823 Groß Umstadt/Raibach, Tel. (0 60 78) 57 72

PEEGE, Joachim, Dr. ref. pol., Dipl.-Kaufmann, Dipl.-Handelslehrer (emeritiert), *Pädagogik*, Tel. 39-27 16. Privat: Weidmannstraße 23, 55131 Mainz, Tel. 8 26 45

REITER, Josef, Dr. phil. (beurlaubt), *Philosophie*, Tel. 39-22 64. Privat: Auf dem Krahl 2, 55120 Mainz, Tel. 68 48 43

SEEBOHM, Thomas M., Dr. phil., *Philosophie*, Sprechstd. Mi 13-14 u. n. V., Tel. 39-25 27, P Zi. 12. Privat: Germanenstraße 12, 53175 Bonn, Tel. (02 28) 37 33 59

SPRENGARD, Karl Anton, Dr. phil., *Philosophie*, Sprechstd. Mi 9-10, Tel. 39-27 89, P Zi. 13. Privat: Mühlthalstraße 17, 55126 Mainz, Tel. 4 02 02

STALLMACH, Josef, Dr. phil. (emeritiert), *Philosophie*. Privat: Liegnitzer Str. 2, 55131 Mainz

VELTHAUS, Gerhard, Dr. phil. (emeritiert), *Pädagogik*, Sprechstd. Mo 17-18, Tel. 39-25 88, SB II 03-452. Privat: Ulmenstraße 24, 55126 Mainz, Tel. 47 18 42

WESTRICH, Edmund, Dr. phil., Dipl.-Psych. (emeritiert), *Sprachbehindertenpädagogik*. Privat: Göttelmannstraße 46, 55131 Mainz, Tel. 8 26 62

WISSER, Richard, Dr. phil. (pensioniert), *Philosophie*, Sprechstd. Di 10-12, Tel. 39-27 88, P Zi. 11. Privat: Lutherring 29, 67547 Worms, Tel. (0 62 41) 2 48 03

VERTRETUNG VON PROFESSUREN

HÄUSSLING, Ansgar, Prof. Dr. (Universität Koblenz Landau), Sprechstd. s. Aushang, Tel. 39-27 91, Philosophisches Seminar, P Zi. 153

Hochschuldozenten

BECK, Christian, PD, Dr. phil. habil. Dipl.-Päd., *Pädagogik*, Sprechstd. Do 14-15, Tel. 39-38 41, Pädagogisches Institut, SB II 04-633. Privat: Erlengrund 7, 55286 Wörrstadt, Tel. (0 67 32) 33 78

GRÄTZEL, Stephan, PD, Dr. phil. habil., *Philosophie*, Sprechstd. Di 16-17, Tel. 39-27 92, P Zi. 15. Privat: Gartenstr. 43, 67582 Mettenheim, Tel. (0 62 42) 6 09 87

Wissenschaftliche Assistenten

HÖFFER-MEHLMER, Markus, Dr. phil., Dipl.-Sozialpäd. (FH), Dipl.-Päd., Sprechstd. Di 10-12, Tel. 39-22 91, Pädagogisches Institut, SB II 03-342. Privat: Breidenbacher Str. 17, 55116 Mainz, Tel. 22 23 09

RAUSCHER, Josef, Dr. phil., Sprechstd. Do 11-12, Tel. 39-27 91, Philosophisches Seminar, P Zi. 153. Privat: Sertoriusring 303, 55126 Mainz, Tel. 47 39 21

Wissenschaftliche Mitarbeiter

BAUMANN, Lutz, Dr. phil., Akad. Oberrat, Sprechstd. Mi 10-11, Do 15-16, Tel. 39-27 92, Philosophisches Seminar, P Zi. 15. Privat: Alfred-Mumbächer-Str. 67a, 55128 Mainz, Tel. 36 53 00

BENTNER, Ariane, Dr. phil., Dipl.-Päd., *Sozialpädagogik und Erwachsenenbildung*, Sprechstd. n. V., Tel. 39-59 93, SB II 03-331. Privat: Schepp Allee 51, 64295 Darmstadt, Tel. (0 61 51) 31 86 35

DÖRFLINGER, Bernd, Dr. phil., Wiss. Ang., Sprechstd. Mo 17-18, Tel. 39-42 19, Philosophisches Seminar, P Zi. 7c. Privat: Untere Bitzerstr. 12, 55270 Ober-Olm, Tel. (0 61 36) 8 72 79

- EBEL, Axel Rüdiger, M.A., Wiss. Ang., Sprechstd. Di, Mi, Do 14-16, Tel. 39-22 52, Pädagogisches Institut, SB II 04-623. Privat: Katzenberg 171, 55126 Mainz, Tel. 47 39 94
- EDLICH, Günter, Akad. Direktor, *Hochschuldidaktik*, Sprechstd. Mo 11-13 (SB II 03-131), Di 10-12 (SB II 02-153), Tel. 39-29 73/59 94, Pädagogisches Institut. Privat: Ludwig-Schwamb-Straße 10, 55126 Mainz, Tel. 4 05 06
- FREUND, Elisabeth, M.A., Sprechstd. Mo 16-17, Tel. 39-21 43, Pädagogisches Institut, SB II 04-631. Privat: Wallufer Str. 1, 65197 Wiesbaden, Tel. (06 11) 8 57 35
- HECK, Gerhard, Dr. phil., Akad. Direktor, Sprechstd. Di 10-12, Tel. 39-22 91, Pädagogisches Institut, SB II 03-342. Privat: Am Rathaus 10, 55116 Mainz, Tel. 22 75 15
- HEUER, Bernhard, Dipl.-Soz., M.A., Akad. Direktor, Sprechstd. Mo 11.15-13, Tel. 39-29 76, Pädagogisches Institut, SB II 03-333. Privat: Lilienweg 18, 55126 Mainz, Tel. 47 32 73
- KLEINSCHNIEDER, Manfred, Dr. phil., Akad. Oberrat, *Kant-Studien-Redaktion*, Tel. 39-27 93, Philosophisches Seminar, SB II 00-231. Privat: In der Rheingewann 21 a, 55218 Ingelheim/Nord, Tel. (06132) 8 50 56
- LENHART, Christian, Dipl.-Päd., Tel. 39-27 16, Pädagogisches Institut, SB II 04-643. Privat: Werderstraße, 55118 Mainz, Tel. 63 27 56
- MAIER, Roland, Akad. Direktor, Sprechstd. Mo, Do 9-10.30, Tel. 39-29 17, Pädagogisches Institut, SB II 03-321. Privat: Karthause 13, 55270 Klein-Winternheim, Tel. (0 61 36) 8 77 83
- MAUL, Bärbel, M.A., Wiss. Ang., Sprechstd. Do 16-17, Tel. 39-29 73, Pädagogisches Institut, SB II 03-323. Privat: Am Eselsweg 62c, 55128 Mainz, Tel. 36 94 22
- PANKNIN, Helke, Dr. phil., Wiss. Ang., Sprechstd. Mo 12-13, Di 12-13, Do 15-16, Tel. 39-44 22, Philosophisches Seminar, P Zi. 19, Dijon-Büro
- RENDA, Ernst-Georg, Dr. phil., Dipl.-Päd., Akad. Direktor, Sprechstd. Di 13-14, Tel. 39-29 74, Pädagogisches Institut, SB II 03-233. Privat: Am Damsberg 12, 55130 Mainz
- ROCK, Kerstin, Dipl.-Päd., Wiss. Mitarbeiterin, Sprechstd. Di 10-12, Tel. 39-46 36, Pädagogisches Institut, SB II 03-435. Privat: Forsterstr. 42, 55118 Mainz, Tel. 60 47 87
- RUFFING, Margit, M.A., Wiss. Ang., Philosophisches Seminar. Privat: Lilienstr. 6, 65207 Wiesbaden, Tel. (0 61 27) 41 88
- RUPPERT, Matthias, Wiss. Mitarbeiter, Sprechstd. Mi 11-12, Tel. 39-48 11, Pädagogisches Institut, SB II 03-133. Privat: Ricarda-Huch-Straße 9, 55122 Mainz
- SANDER, Günther, Dr. rer. soc., Dipl.-Päd., Wiss. Ang., Sprechstd. Mo 11-12, Tel. 39-29 75, Pädagogisches Institut, SB II 03-151. Privat: Bahnhofstraße 11, 55276 Oppenheim, Tel. (0 61 33) 44 71
- SCHMIED, Ewa, Dipl.-Päd., Wiss. Ang., Sprechstd. Do 10-12, Tel. 39-46 38, Pädagogisches Institut, SB II 03-443. Privat: Kaiser-Wilhelm-Ring 37, 55118 Mainz
- THOMMES, Armin, Dr. phil., Wiss. Ang., Philosophisches Seminar. Privat: Rheingoldstr. 38, 55430 Oberwesel-Urbar, Tel. (0 67 41) 28 49
- ULLRICH, Heiner, Dr. phil., Akad. Direktor (beurlaubt), Sprechstd. Di 9.30-11, Tel. 39-21 43, Pädagogisches Institut, SB II 04-631. Privat: Lion-Feuchtwanger-Straße 67, 55129 Mainz, Tel. 50 41 41
- WIEGAND, Olav, M.A., Wiss. Ang., Sprechstd. Do 13-14, Tel. 39-42 19, Philosophisches Seminar, P Zi. 7c. Privat: Linsenbergring 10, 65439 Weilbach, Tel. (0 61 45) 3 23 58
- WÖBCKE, Manfred, Dr. phil., Dipl.-Psych., Dipl.-Päd., Akad. Oberrat, Sprechstd. Di 9-10, 12-13, Tel. 39-29 75, Pädagogisches Institut, SB II 03-223. Privat: Scharfensteiner Str. 9, 65399 Kiedrich, Tel. (0 61 23) 6 31 25

Nichtbedienstete Lehrkräfte und Lehrbeauftragte

Nichtbedienstete Privatdozenten

- BÖHMER, Maria, Dr. phil., MdB, *Pädagogik*, Tel. (02 28) 1 61, Deutscher Bundestag, 53133 Bonn. Privat: Lion-Feuchtwanger-Straße 33, 55129 Mainz, Tel. 50 41 15
- HANSEN, Gerd, Dr. phil., *Pädagogik*. Privat: Kaufmannstr. 36, 53115 Bonn, Tel. (02 28) 65 58 88

Lehrbeauftragte

- BARTHEL, Veronika, Prof., Sozialarbeiterin, *Recht für Diplom-Pädagogen*. Privat: In den Rohrwiesen 14, 67808 Würzweiler, Tel. (0 63 61) 53 11
- BAUM, Detlef, Dr. phil., PD, *Sozialpolitik, Sozialadministration*. Privat: Van-Gogh-Straße 47, 55127 Mainz, Tel. 22 33 60

- BENDER-NICKEL, Andrea, Dipl.-Päd., *Altenarbeit*. Privat: An der Schmalbach 33, 65307 Bad Schwalbach
- BENZ, Hubert, Dr. phil., *Philosophie*. Privat: Adlerstraße 67, 65183 Wiesbaden, Tel. (06 11) 59 07 72
- BERGMILLER, Iris, Dipl.-Soz., *Volkshochschule*, Tel. (0 61 42) 60 04 02. Privat: Metzstraße 6, 60487 Frankfurt/Main, Tel. (0 61 42) 60 04 02
- BERNHARD, Armin, Dr., Dipl.-Päd., *Sozialisationstheorie*. Privat: Mittlere Talstr. 1A, 55130 Mainz, Tel. 8 64 37
- CHRIST, Rainer, M.A., *Erwachsenenbildung*. Privat: Hindenburgplatz 4, 55118 Mainz, Tel. 67 46 27
- DIEHL, Norbert, *Schule*. Privat: Kirchstraße 16, 55435 Gau-Algesheim
- ERMERT, Joh. August, Dr. med., *Kinderheilkunde*. Privat: Cranachweg 10, 55127 Mainz
- GONSCHOREK, Gernot, Dr., *Schulpädagogik*. Privat: Oberdorfstr. 56, 69245 Bammental
- FRIETSCH, R., Prof. Dr., *Recht für DiplompädagogInnen*. Privat: Südring 275, 55128 Mainz, Tel. 36 64 57
- HÄUSSLING, Ansgar, Prof. Dr., Universität Koblenz-Landau. Privat: Am Burgenring 52, 76855 Annweiler, Tel. (0 63 46) 72 71
- HAFEMANN, Helmut, Dipl.-Päd., *Friedenspädagogik*. Privat: Freiherr-von-Stein-Straße 5, 55593 Rüdesheim
- HECKLAU-SEIBERT, Sabine, Dr. phil., M.A. Privat: Waldgartenstraße 52, 65428 Rüsselsheim, Tel. (0 61 23) 33 49
- HÖLZEL, Sven, Dipl.-Psych., *Erziehungsberatung*. Privat: Schöne Aussicht 46, 65510 Idstein, Tel. (0 61 26) 61 83
- HOFFMANN, Burkhard, Studienrat, *Didaktik der Philosophie*. Privat: Ignazgäßchen 3, 55116 Mainz, Tel. 23 06 38
- JOISTEN, Karen, Dr. phil., *Philosophie*, Tel. 39-27 88, P Zi. 11. Privat: Niddastr. 35, 65428 Rüsselsheim, Tel. (0 61 42) 8 15 05
- KAUFHOLD, Anne, Dipl.-Päd. Privat: Georg-Unkelhäuser-Str. 16, 55257 Budenheim, Tel. (0 61 39) 56 08
- KOHL, Hanne, Dipl.-Päd., *Erwachsenenbildung, Supervision*, Tel. (61 31) 25 32 87. Privat: Südstraße 14, 55257 Budenheim, Tel. (0 61 39) 21 68
- KOSSLER, Matthias, Dr. phil., *Philosophie*, Sprechstd. Mi 10-11 u. n. V., Tel. 39-42 19, P Zi. 7c. Privat: Waldstr. 15, 55124 Mainz
- KREBS, Wolfgang, Dipl.-Päd., *Sozialpädagogik*. Privat: Wingertsweg 5, 63589 Linsengericht, Tel. (0 60 51) 8 90
- KRETSCHMER, Ingo, Dr. phil., Dipl.-Psych., M.A., *Körperbehindertenpädagogik*. Privat: Am Grimmen 24, 65343 Eltville, Tel. (0 67 31) 4 13 42
- KRICK, Roland, Dipl.-Päd., *Sozialpädagogik*. Privat: Martinstr. 12, 55116 Mainz, Tel. 5 14 99
- KROKER, Eduard, Dr. phil., Dr. jur. utr., Prof. an der Philosophisch-Theol. Hochschule Königstein, Honorarprof. an der Univ. Frankfurt, *Philosophie*. Privat: Bischof-Kaller-Straße 3, 61462 Königstein/Taunus, Tel. (0 61 74) 2 28 83
- KRUG, Peter, Dr., Dipl.-Soz.-wirt, Min. Dir., *Erwachsenenbildung*, Ministerium für Wissenschaft u. Weiterbildung, Mittlere Bleiche 61, 55116 Mainz
- KUNTZE, Gerhard, M.A., *Forschungsmethoden*. Privat: Ludwigsburger Straße 4, 55122 Mainz, Tel. 38 16 00
- KUNZE, Roland, Dipl.-Psych., *Jugendstrafvollzug*. Privat: Grüner Weg 20, 61231 Bad Nauheim
- NEUBAUER, Franz, Dr. phil., *Philosophie*. Privat: Friedrichstraße 54, 55124 Mainz, Tel. 47 33 00
- NIEDERGESÄSS, Bernhard, Dr. Privat: Abtsgäßchen 9, 60594 Frankfurt/Main
- PATT, Walter, Dr. phil., *Philosophie*. Privat: Leibnizstraße 2a, App. 56, 55118 Mainz
- PETERS, Michael, Diplom-Handelslehrer, *Berufliche Weiterbildung*. Privat: Mombacher Weg 24, 65936 Frankfurt, Tel. (0 69) 34 56 76
- PFURTSCHELLER, Friedrich, Dr. phil., Dr. theol., *Philosophie*, Zentrale Verwaltung der Universität, Ref. 114, Zi. 01-416/420. Privat: Am Kupferberg, 67817 Imsbach, Tel. (0 63 02) 12 98
- PILLER, Gereon, Dipl.-Theol., M.A., *Philosophie*. Privat: Deuerlingerstr. 6, 93164 Kleinetzenberg Gde., Laaber, Tel. (0 94 98) 13 36
- RAUSCH, Christian, Dipl.-Päd., *Drogenhilfe*. Privat: Holunderweg 47, 55128 Mainz
- RODENWALDT, Heiko, Dr. phil., Dipl.-Päd., *Sprachbehindertenpädagogik*. Privat: Neunmorgen 4, 55595 Mandel, Tel. (06 71) 3 48 45
- RÖDER, Rupert, Dipl.-Math., *Erwachsenenbildung*. Privat: Albinstraße 11, 55116 Mainz, Tel. 23 48 52
- ROGGENHOFER, Johannes, Dr. phil., *Philosophie*. Privat: Ulmenstr. 7, 55126 Mainz, Tel. 47 96 74

- SCHRODIN, Christine, *Schule*. Privat: Elsa-Brandström-Straße 25, 55124 Mainz
- SCHULZEN, Petra, Dipl.-Päd., *Familienberatung*. Privat: Rathausstraße 2, 65346 Eltville-Erbach
- SEITZ, Willi, Prof. Dr. phil., Dipl.-Psych., *Verhaltensbehindertenpädagogik und Psychologie der Behinderten*. Privat: Am Parkfeld 2c, 65203 Wiesbaden, Tel. (06 11) 6 28 44
- STUMPF, Fritz, Sonderschullehrer, *Geistig- und Körperbehindertenpädagogik*, 55234 Albig, Tel. (0 67 31) 4 13 42
- TÖNGES, Hans-Josef, Dipl.-Päd., *Sozialpädagogische Methoden*, Tel. (06 51) 70 51. Privat: Schönbornstr. 7, 55116 Mainz, Tel. 22 24 78
- VOGEL, Günter, Dr. rer. nat., Akad. Direktor, *Lehren und Lernen*. Privat: In den Borngärten 14, 55296 Gau-Bischofsheim, Tel. (0 61 35) 31 55
- VOGT, Walter, Oberstudiendirektor, *Philosophie*. Privat: Kaiserstraße 35, 55116 Mainz, Tel. 67 30 05
- WAUBERT DE PUISEAU, Rosemi, *Schule*. Privat: Welschstr. 14, 55131 Mainz, Tel. 5 42 57
- WOEDE, Konrad, *Schule*. Privat: Am Zollhafen 10, 55118 Mainz
- WOLF, Eberhard, Dipl.-Päd., *Erwachsenenbildung*. Privat: Bahnhofstr. 16, 55296 Gau-Bischofsheim, Tel. (0 61 35) 23 44 91
- WOLTER, Otto, Dipl.-Päd., *Sozialpädagogik*. Privat: Am Zollstock 1, 55444 Seibersbach, Tel. (0 61 35) 86 77
- WÜRKERT, Barbara, Dipl.-Psych., *Sonderpädagogik*. Privat: Gehanweg 20, 55128 Ingelheim
- ZOROWKA, Patrick G., Dr., *Sonderpädagogik*, Klinik für Kommunikationsstörungen, Helmholtzweg, Geb. 101, 55101 Mainz

Lehrveranstaltungen

Fachbereichsübergreifende hochschuldidaktische Lehrveranstaltungen: Siehe Nr. 250 ff.

Philosophie

- Einführungsveranstaltung für Studienanfänger, Fach- und Hochschulortwechsler
L. Baumann
Do, 20. Oktober 1994, 11-13 — P 11
 - Integriertes Studienprogramm (Magister/Maîtrise): Einführungsveranstaltung für Studienanfänger
L. Baumann, H. Panknin
Do, 20. Oktober 1994, 15-17 — P 11
- Vorlesungen**
- 001 Geschichte der Philosophie III: Philosophie im Zeitalter des Hellenismus und Imperium Romanum. Stoa, Epikureismus, Skepsis, Neuplatonismus – Ursprung und Entwicklung der Christlichen Philosophie I. Patristik [2-std.]
K. A. Sprengard
Mi 10-12 — P 2
- 002 Die Frage nach dem Vonvornherein und Überhaupt. Eine Einführung in vorsokratisches Denken [2-std.]
R. Wisser
Di, Fr 9-10 — P 3
- 003 Einführung in die Philosophie Platons [2-std.]
Th. Buchheim
Di 16-18 — P 203
- 004 Fichtes Wissenschaftslehre von 1812 [2-std.]
J. Kopper
Di, Mi 16-17 — P 4
- 005 Edmund Husserl: Formale und transzendente Logik [2-std.]
Th. M. Seebohm
Mi 14-16 — P 6
- 006 Große Philosophen über das Wesen der Musik (19. u. 20. Jh.) Teil 2 [2-std.]
R. Malter
Do 11.30-13 — P 206
- 007 Französische Philosophie im 20. Jahrhundert [1-std.]
St. Grätzel
Di 11-12 — P 10
- 008 Philosophische Anthropologie [3-std.]
A. Häußling
Di 9-10, Mi 10-12 — P 204

Übungen

- 009 Lektüre lateinischer philosophischer Texte [2-std.]
W. Vogt
Mo 8.30-10 — SB II 03-134
- 010 Aristotelische Logik [2-std.]
F. Pfurtscheller
Di 12 s.t.-13.30 — P 107
Wird als Proseminar anerkannt.
- 011 Hume: Dialogues concerning Natural Religion [2-std.]
H. Panknin
Do 17 s.t.-18.30 — SB II 03-444
Wird als Proseminar anerkannt.
- 012 Rousseau: Discours sur les sciences et les arts [2-std.]
L. Baumann
Mi 8.30-10 — P 201
- 013 Übungen zur Terminologie Kants mit Word-Cruncher [2-std.]
M. Kleinschnieder
Di 8.30-10 — SB II 00-223
- 014 J. St. Mill: Utilitarismus [2-std.]
M. Kleinschnieder
Do 8.30-10 — P 201
- 015 Einführende Texte britischer Empiristen [2-std.]
O. Wiegand
Mo 8 s.t.-9.30 — P 12
- 016 Übungen zum Proseminar »Einführung in die formalisierte Logik« [2-std.]
O. Wiegand
Mi 12.30-14 — P 7
- 017 Einführung in die Didaktik der Philosophie (Philosophie- und Ethikunterricht) [2-std.]
B. Hoffmann
Mi 18-20 — P 13
- 021 Pseudo Dionysius Areopagita, De divinis nominibus [2-std.]
H. Benz
Mo 14-16 — P 104
- 022 René Descartes: Meditationen über die Grundlagen der Philosophie [2-std.]
G. Piller
Mo 15 s.t.-16.30 — P 109a
- 023 Texte zur Rechts- und Staatsphilosophie der Aufklärung [2-std.]
Th. M. Seebohm
Di 14.30-16 — P 104
- 024 Kantische Texte zur Ethik [2-std.]
M. Kleinschnieder
Mo 8.30-10 — P 109a
- 025 Georg Christoph Lichtenberg als Philosoph der dt. Spätaufklärung [2-std.]
J. Roggenhofer
Mo 18-20 — P 11
- 026 Fichte, Über das Wesen des Gelehrten [2-std.]
L. Baumann
Do 16-18 — P 6
- 027 Schopenhauer: Die Welt als Wille [2-std.]
B. Dörflinger
Fr 15-17 — P 201
- 028 Schopenhauer: Über die Grundlage der Moral [2-std.]
M. Köppler
Do 16-18 — P 203
- 029 Zur Entwicklung des neuzeitlichen Wissenschaftsbegriffes: Das 19. Jahrhundert [2-std.]
A. Häußling
Di 14-16 — P 6
- 030 Ist Marx noch zu retten? Zur Einführung in die Grundthesen von Marx und Engels [2-std.]
F. Neubauer
Mo 17-19 — P 15

Proseminare

- 018 Parmenides und die Eleatische Schule [2-std.]
B. Dörflinger
Fr 9-11 — P 7
- 019 Platon: Phaidros [2-std.]
J. Rauscher
Do 8.30-10 — P 12
- 020 Rechts- und staatsphilosophische Elemente in Platons »Kriton«, »Gorgias« und »Politikon« [2-std.]
W. Patt
Mi 14-16 — P 7
- 031 Eine Einführung in Husserls 3. Logische Untersuchung [2-std.]
O. Wiegand
Mo 12-14 — P 203
- 032 Einführende Texte zu Husserls Zeichentheorie [2-std.]
O. Wiegand
Mi 8 s.t.-9.30 — P 101
- 033 Ludwig Wittgenstein: Über Gewißheit [2-std.]
A. Thommes
Di 8.30-10 — P 103

- 034 Wittgenstein: Über die Seele [2-std.]
J. Rauscher
Do 18-20 — P 12
- 035 Albert Camus: Der Mythos von Sisyphos [2-std.]
K. Joisten
Fr 15-17 — P 7
- 036 Über Zuneigung und Liebe: Plato, Gastmahl/Symposion. Max Scheler, Wesen und Formen der Sympathie [2-std.]
K. A. Sprengard
Mi 15 s.t.-16.30 — P 12
- 037 Eine Einführung in die Theoreme von Gödel und Tarski [2-std.]
O. Wiegand
Mi 15 s.t.-16.30 — P 203
- 038 Einführung in die Ethik [2-std.]
R. Malter
Do 8.30-10 — P 7
- 039 Ästhetische Theorien [2-std.]
St. Grätzel
Mo 16-18 — FB 24 Bildende Kunst, Am Taubertsberg 6, Hs
- 040 Einführung in die Wissenschaftstheorie (vorzugsweise) der empirischen Wissenschaften [2-std.]
A. Häußling
Di 10-12 — P 7
- 041 Einführung in die chinesische Philosophie [2-std.]
E. Kroker
Fr 12.30-14 — P 203
- 042 Einführung in die formalisierte klassische Logik: Aussagenlogik und Prädikatenlogik 1. Stufe [2-std.]
O. Wiegand
Mo 10-12 — P 108
- 043 Kolloquium zu Themen der Vorlesung [2-std.]
Th. Buchheim
Di 10-12 — Raum 546, FB 01
- Hauptseminare**
- 044 Platons Dialog »PHAIDON« (oder von der Unsterblichkeit der Seele) [2-std.]
R. Wisser
Di 14.05-15.35 — P 7
- 045 Idee und Seele, zum pythagoreischen Erbe in Platons »Timaios« [2-std.]
Th. Buchheim, Ch. Riedweg
Mo 18-20 — P 206
- 046 Texte zur Logik des Aristotelismus [2-std.]
R. Malter
Mo 9-11 — P 207
- 047 Kant, Kritik der reinen Vernunft: Transzendente Deduktion, Grundsätze, Phänomene & Noumena [2-std.]
Th. M. Seebohm
Mo 15-17 — P 107
- 048 G. Simmel: Kulturphilosophische Schriften [2-std.]
St. Grätzel
Mo 11-13 — P 12
- 049 Natur verstehen – N. Hartmann, der Aufbau der realen Welt. Ein Vergleich mit I. Kant, K. d. r. V., transzendente Analytik des phänomenalen Denkens – Schelling, Ideen zu einer Philosophie der Natur – Max Planck, das Weltbild der neuen Physik (prs.) [2-std.]
K. A. Sprengard
Mi 17 s.t.-18.30 — P 12
- 050 Philosophische Reflexion in den Wissenschaften: Die Wissenschaftstheorie von C. S. Peirce (Pragmatismus) [2-std.]
Th. M. Seebohm
Mo 17-19 — P 110
- Oberseminare**
- 051 Aristoteles' Schrift »Vom Werden und Vergehen« und ihre metaphysischen Implikationen [2-std.]
Th. Buchheim
Mo 15-17 — P 6
- 052 Fichte, Texte zur Wissenschaftslehre [2-std.]
R. Malter
Mo 11-13 — P 7
- 053 Martin Heidegger: HERAKLIT. 1. Der Anfang des abendländischen Denkens. 2. Logik. Heraklits Lehre vom Logos [2-std.]
R. Wisser
Di 16.30-18 — P 7
- 054 L. Binswanger: Grundformen und Erkenntnis menschlichen Daseins [2-std.]
St. Grätzel
Di 17.30-19 — P 11

Kolloquien

055 Lesekolleg und Kolloquium zur Vorlesung:
Zur Geschichte der Philosophie III. Texte aus
den Nachsokratikern und den Stoicorum ve-
terum fragmenta, Seneca, Mark Aurel, Epi-
kur, Augustinus [1-std.]

K. A. Sprengard
Mi 14-15 — P 107

056 Interdisziplinäres medizinisch-philosophi-
sches Kolloquium [2-std.]

St. Grätzel, H. Dunkelberg
Mo 18-20 — FB 04, Hygieneinstitut, Obe-
re Zahlbacher Str. 67 (Hochhaus), Geb. 905,
R 648

057 Doktorandenkolloquium (prs.) [4-std.]

R. Wisser
Di ab 19.30 u. n. V. — P 107

058 Doktorandenseminar (prs.) [1-std.]

K. A. Sprengard
14-tägl.: Z. u. O. n. V.

- Naturwissenschaftlich-Philosophisches
Kolloquium [2-std.]
P. Beckmann, F. Beißer,
C. v. Campenhausen, O. Ewert,
Ch. Huber, H. Oehlert, P. Schneider,
P. Schölmerich, E. Thomas, W. Zohlhörer
14-tägl.: Mi 19-21 — N 1

Die Einzelveranstaltungen werden durch
Plakate angekündigt.

- Mainzer Universitätsgespräche des Studium
generale

G. Eifler, P. Schneider
14-tägl.: Mi 17-19 — N2 (Kuppelbau)
9. 11., 30. 11., 14. 12. 1994,
11. 1., 25. 1., 8. 2. 1995

Pädagogik**Einführungsveranstaltungen für
Studienanfänger, Fach- und
Hochschulortwechsler**

- Pädagogik: Diplomstudiengang
R. Maier
Di, 18. Oktober 1994, 10-12 — P 11
- Pädagogik: Magister- und Promotionsstu-
diengang
A. R. Ebel
Di, 18. Oktober 1994, 12-14 — P 11
- Lehramt an Gymnasien
U. Ahrens
Mi, 19. Oktober 1994, 16-18 — P 1
- Erziehungswissenschaftliches Begleitstudium
für Lehramtsstudiengänge
F. W. Kron, G. Edlich, B. Heuer
Mi, 19. Oktober 1994, 18-20 — P 1

**Für Lehramtsstudierende
geeignete Veranstaltungen**

- s. das »Kommentierte Vorlesungsverzeichnis«
des Pädagogischen Instituts und aktuelle Aus-
hänge.

Vorlesungen

101 Einführung in die Heil-Sonder-Rehabilita-
tionspädagogik und deren Grundlagen (Vor-
lesung und Mittelseminar) [2-std.]

K.-H. Berg
Di 10 s.t.-11.30 — P 5

102 Medizinische Aspekte von Behinderung. Teil
3: Krankheitsbilder bei körperlichen, geisti-
gen und soziale Behinderungen [3-std.]

J. A. Ermert
Do 8-11 — P 208

103 Sozialpädagogik im Sozialstaat [2-std.]

F. Hamburger
Do 8.30-10 — P 5

104 Philosophische Pädagogik [2-std.]

E. Hufnagel
Mi 9-10 — P 4
Fr 9-10 — P 5

105 Theorien und Modelle zum Erziehungspro-
zeß [2-std.]

F. W. Kron
Mi 10-12 — P 1

106 Schulmuseen in Deutschland (mit Dias)
[2-std.]

J. Peege
Mo 14-16 — P 4

107 Erklärung von Verhaltensauffälligkeiten un-
ter Berücksichtigung verschiedener theoretischer
Positionen (Vorlesung und Mittelseminar)
[2-std.]

W. Seitz
14-tägl.: Fr 14-18 — P 107

108 Methoden der Erziehungswissenschaft (Em-
pirie 1) [2-std.]

C. Beck
Mo 15-17 — P 3

Proseminare

- 113 Interpretative Unterrichtsforschung [4-std.]
C. Beck
Mi 14-18 — SB II 03-152
- 114 Grundlagen der Altenarbeit [2-std.]
A. Bender-Nickel
Do 14-16 — SB II 02-146
- 115 Empirie 2 – Methoden qualitativer Sozialforschung [2-std.]
A. Bentner
14-tägl.: Do 9-12 — SB II 03-152
- 116 Kindheit und Jugend. Sozialisierungstheoretische Zugänge zur Erziehungswirklichkeit [2-std.]
A. Bernhard
Fr 8.30-10 — SB II 03-436
- 117 Einführung in die Pädagogik [2-std.]
A. Ebel
Di 16-18 — P 13
- 118 Einführung in die Pädagogik [2-std.]
A. Ebel
Fr 8.30-10 — SB II 03-152
- 119 Berufsfeldorientierte Einführung in das Pädagogikstudium [4-std.]
G. Edlich
Mo 8.30-11, 1 Std. n. V. — P 201
Anmeldung erforderlich.
- 120 Die Pädagogik der deutschen Romantik (Fröbel u. a.) [2-std.]
E. Freund
Mo 14.30-16 — SB II 03-444
- 121 – 122 Grundzüge des SGB – insbesondere KJHG und BSHG (SGB VIII + IX) [2-std.]
R. Frietsch
* Gruppe A
Mi 16-18 — P 104
* Gruppe B
Mi 19-21 — SB II 03-134
- 123 Sozialisation und Migration. Einführung in Sozialisierungsforschung und Sozialpädagogik [2-std.]
F. Hamburger
Mi 18-20 — SB II 03-444
- 124 Schule als Arbeitsplatz: Schule – Lehrer – Schüler [4-std.]
G. Heck
Mo 8.30-10 — P 7
Mo 10-11 — P 3
Max. 30 Teilnehmer, Anm. im Sekr.
- 125 Sonderpädagogik des Erwachsenenalters (Pro- und Mittelseminar) [2-std.]
E. Heinemann
Do 14-16 — SB II 03-134
- 126 Einführung in Berufsfelder und Grundlagen der Erziehungswissenschaft [4-std.]
B. Heuer
Mo 8-10 — SB II 03-152
Mo 10-11 — P 102
Anmeldung erforderlich.
- 127 Theorien zur Sozialisation [2-std.]
B. Heuer
Mo 16.30-18 — P 109a
- 128 Einführung in das Lehren und Lernen in Gruppen [2-std.]
M. Höffer-Mehlmer
Di 14 s.t.-15.30 — P 201
- 129 - 130 Theorien und Modelle zum Erziehungsprozeß [2-std.]
F. W. Kron
* Lehramt
Mi 18-20 — SB II 03-152
* Diplom
Do 18-20 — SB II 03-152
- 131 Grundbegriffe der Pädagogik [2-std.]
R. Maier
Di 10-12 — P 6
- 132 Sozialisierungstheorien [2-std.]
R. Maier
Di 12-14 — P 6
- 133 Pädagogische Anthropologie [2-std.]
R. Maier
Mi 10-12 — P 6
- 134 Geschlecht und Profession [2-std.]
B. Maul
Do 12-14 — SB II 03-152
- 135 Pädagogische Anthropologie [2-std.]
E. G. Renda
Do 8.30-10 — P 6
- 136 Unterrichtspsychologie [2-std.]
E. G. Renda
Do 10-11.30 — P 6
- 137 Methoden der Sozialarbeit I: Einführung [2-std.]
G. Sander
Mo 14-16 — SB II 02-146
- 138 Lernen – pädagogische Perspektiven [2-std.]
C. Schrodin
14-tägl.: Fr 14-18 — SB II 03-152

- 139 Einführung in die pädagogische Anthropologie [2-std.]
G. Vogel
Mi 14-16 — SB II 02-432
- 140 Sozialarbeit im Strafvollzug [2-std.]
M. Wöbcke
Di 12-14 — SB II 03-152
- Mittelseminare**
- 151 Sozialmanagement [2-std.]
A. Bentner
14-tägl.: Do 9-12 — SB II 03-152
- 152 Frauen in der Erwachsenenbildung [2-std.]
I. Bergmiller
Do 12-14 — SB II 02-146
- 153 Gewalt im Fernsehen – Antworten der Pädagogik [2-std.]
M. Böhmer
Mo 9-11 — 1. und 2. Sitzung im Fakultätsaal, dann in Blockform
- 154 Theorie und Praxis gestalttherapeutischer Beratung in psychosozialen Praxisfeldern [2-std.]
J. Bürmann
14-tägl.: Di 16-20 — SB II 02-146
- 155 Rechtliche Grundlage der Sonderpädagogik [1-std.]
T. Degener
14-tägl.: Mi 14-16 — SB II 03-144
- 156 Arbeitsfeld Kindertagesstätte: altersgemischte Gruppen in Tageseinrichtungen [2-std.]
A. Ebel
Di 10-12 — SB II 03-436
- 157 Philosophische Pädagogik [2-std.]
A. Ebel
Fr 12-14 — SB II 03-152
- 158 Die Reform der Sekundarstufe II [2-std.]
G. Edlich
Di 18-20 — P 6
- 159 Leistungsbeurteilung in Schule und Hochschule [2-std.]
G. Edlich
Fr 14-16 — SB II 02-146
- 160 Die pädagogische Dimension des Spiels [2-std.]
E. Freund
Mi 9-11 — SB II 03-152
- 161 Projekt Sozialarbeit und Öffentlichkeit [2-std.]
F. Hamburger
Di 12-14 — SB II 02-146
- 162 Gestaltpädagogik für Sonderpädagogen [2-std.]
G. Hansen
Blockveranstaltung: Termin n.b.A. — SB II 03-444
- 163 Rechtsextremismus – Analyse und pädagogische Konsequenzen [2-std.]
G. Heck
Mi 8-10 — SB II 03-152
- 164 Erziehung und Menschenrechte [2-std.]
G. Heck
Mi 11.30-13 — P 15
- 165 Psychomotorische Übungsbehandlung II [2-std.]
S. Hecklau-Seibert
Z. u. O. n. V.
- 166 Methoden psychoanalytischer Pädagogik [2-std.]
E. Heinemann
Mo 14-16 — SB II 03-134
- 167 Autismus und Sonderpädagogik [2-std.]
E. Heinemann
Do 16-18 — SB II 03-152
- 168 Sozialisation in Schule und Jugend [2-std.]
B. Heuer
Mi 16.30-18 — SB II 03-444
- 169 Management und Organisation in der Weiterbildung [2-std.]
M. Höffer-Mehlmer
Mo 14-16 — P 12
- 170 Beziehungsfähigkeit [2-std.]
S. Hölzel
14-tägl.: Fr 14-18 — SB II 03-152
- 171 Pädagogische Anthropologie [2-std.]
E. Hufnagel
Mi 16-18 — SB II 03-436
- 172 Arbeitsweisen bei Lebenskrisen körperbehinderter Menschen [2-std.]
I. Kretschmer
Di 8-10 — SB II 03-152
- 173 Reform der psychiatrischen Versorgung [2-std.]
R. Krick
Di 17-19 — SB II 03-444
- 174 Weiterbildung/Bildungsfreistellung – Theorie und Praxis [2-std.]
P. Krug
14-tägl.: Mi 16-19 — SB II 03-134
- 175 Informationstechnische Bildung: Lehren und Lernen mit dem Computer [2-std.]
C. Lenhart
Di 12 s.t.-13.30 — P 108

- 176 Sozialisierungstheorie II [2-std.]
R. Maier
Mi 12-14 — P 6
- 177 Frauenbildung [2-std.]
B. Maul
Di 10-12 — SB II 03-152
- 178 Hermeneutik und Didaktik der Erwachsenenbildung [2-std.]
E. Meueler
14-tägl.: Di 9.30-13 — P 104
- 179 – 180 Methoden der Erwachsenenbildung [2-std.]
E. Meueler
- * 1. Gruppe
14-tägl.: Di 9.30-13 — P 104
 - * 2. Gruppe
14-tägl.: Fr 10-14 — SB II 02-146
- 181 Reformpädagogik [2-std.]
E. G. Renda
Di 8.30-10 — SB II 03-444
- 182 Rousseau [2-std.]
E. G. Renda
Di 10-12 — SB II 03-444
- 183 Die Verarbeitung von Stigma-Erfahrungen in Autobiographien behinderter Menschen [2-std.]
K. Rock
Mi 16-18 — SB II 02-146
- 184 Das Bild von Menschen mit Behinderung in Literatur und Massenmedien [2-std.]
K. Rock
Fr 10-12 — SB II 03-152
- 185 Förderdiagnostik bei sprachlich beeinträchtigten Menschen [2-std.]
H. Rodenwaldt
Mi 18-20 — SB II 02-146
- 186 Didaktik und Methodik der EDV-Weiterbildung [2-std.]
R. Röder
Di 18-20 — SB II 03-152
- 187 Studienprojekt: Soziale Dimension und interkulturelle Ressourcen europäischer Migration [2-std.]
G. Sander
Di 14-16 — SB II 02-146
- 188 Methoden der Sozialarbeit III: Gemeinwesenarbeit [2-std.]
G. Sander
Do 14-16 — SB II 03-152
- 189 Entwicklungsförderung Schwerstbehinderter Teil II [2-std.]
F. Stumpf
Mi: 5-6 Blockveranstaltungen — SfK Nieder-Olm
- 190 Empirische Forschungsmethoden II [2-std.]
M. Wöbcke
Mo 10-12 — SB II 03-152
- 191 Diagnostik in der Sozialpädagogik [2-std.]
M. Wöbcke
Mo 12-14 — SB II 03-152
- 192 Sozialarbeit in der Dritten Welt [2-std.]
M. Wöbcke
Di 10-12 — SB II 03-134
- 193 Ausgewählte Unterrichtskonzepte [2-std.]
G. Gonschorek
Do 18-20 — P 13
- 194 Weiterbildung in Rheinland-Pfalz – gesetzliche Grundlagen, finanzielle Rahmenbedingungen, Trägerlandschaft [2-std.]
R. Christ
Mi 14-16 — SB II 02-146

Oberseminare

- 201 Theorie der Sozialpädagogik [2-std.]
F. Hamburger
Mo 18-20 — SB II 03-444
- 202 Geschichte der Sonderpädagogik [2-std.]
E. Heinemann
Mo 16-18 — SB II 03-134
- 203 Systematische Pädagogik (Wissenschaftstheorie der Pädagogik) [2-std.]
E. Hufnagel
Mi 10-12 — SB II 02-146
- 204 J. H. Pestalozzi: Meine Nachforschungen [2-std.]
E. Hufnagel
Fr 10-12 — SB II 03-134
- 205 Dialektische Strömungen in der Pädagogik [2-std.]
F. W. Kron
Mo 18-20 — SB II 03-152
- 206 Aufgaben und Selbstverständnis von ErwachsenenpädagogInnen [2-std.]
E. Meueler
14-tägl.: Fr 10-14 — SB II 02-146
- 207 Naturwissenschaft und Bildung [2-std.]
G. Velthaus
Do 16-18 — SB II 02-146

- 208 Erziehungswissenschaftliche Theoriebildung mittels qualitativer Sozialforschung [2-std.]
C. Beck
 Di 14-16 — SB II 03-152

Kolloquien

- 211 Europäische Sozial- und Bildungspolitik (ERASMUS-Kolloquium) [2-std.]
F. Hamburger, G. Sander, M. Wöbcke
 Mo 16-18 — SB II 03-152

- 212 Soziale Probleme, Sozialpolitik und Sozialarbeit in Schweden (mit Exkursion) [2-std.]
G. Sander
 Di 16-18 — SB II 03-152
- 213 Examenskolloquium [1-std.]
G. Velthaus
 Mo 15-16 — SB II 03-454

Hochschuldidaktik

Veranstaltungen für Lehrende und Studierende aller Fachbereiche

- 250 Kolloquium (besonders für Lehrende des Fachbereichs Medizin): Möglichkeiten und Probleme des Lehrens und Lernens [2-std.]
J. Bürmann
 14-tägl.: Mo 18-22 — SB II 02-146
 Anmeldung telefonisch: 39-59 94.
- 251 Kolloquium (für Lehrende aller Fachbereiche): Beraten und Prüfen (mit Simulationen) [1-std.]
J. Bürmann
 14-tägl.: Mi 16-18 — SB II 02-156
 oder Block.
 Anmeldung telefonisch: 39-59 94.
- 252 Hochschuldidaktische Einführung und Beratung von Übungsgruppenleitern im Fachbereich Mathematik [2-std.]
J. Bürmann, G. Edlich, E. Kroll (FB 17), G. Seim (FB 17)
 Mo 16-18 — SB II 02-146
- 253 Hochschuldidaktische Beratung und Supervision für Tutoren der Studieneingangsphase aller Fachbereiche [1-std.]
J. Bürmann
 14-tägl.: Di 10-12 — SB II 02-146
- 254 Leistungsbeurteilung in Schule und Hochschule [2-std.]
G. Edlich
 Fr 14-16 — SB II 02-146

Seminar, besonders für Studierende der Pädagogik

- 255 Theorie und Praxis gestalttherapeutischer Beratung in psychosozialen Praxisfeldern I [2-std.]
J. Bürmann
 14-tägl.: Di 16-20 — SB II 02-146

Fachbereich 12: Sozialwissenschaften

- Postanschrift:
Fachbereich Sozialwissenschaften
55099 Mainz, Fax 39-33 47
- Besucheranschrift:
Colonel-Kleinmann-Weg 2 (SB II)
- Dekan:
Univ.-Prof. Dr. Werner D. FRÖHLICH,
Zi. 00-655, Tel. 39-22 47, Sprechz. n. V.
- Prodekan: Univ.-Prof. Dr. Stefan HRADIL,
Colonel-Kleinmann-Weg 2 (SB II) 04-553
- Dekanat:
Elisabeth FRIEDRICH,
Zi. 00-653, Tel. 39-22 47,
Sprechzeiten Mo, Di, Do, Fr 10-12
- Fachbereichskatalog:
Elisabeth GRESSER, Bibl.-OInsp.;
Marlies BRAND, Bibl.-OInsp.;
Andreas ZIMMER, Dipl.-Bibl.;
Colonel-Kleinmann-Weg 2 (SB II),
00-331, 00-333, 00-343, Tel. 39-32 53
Sprechzeit: Di 10-12

Informationen für Studierende

Studienfächer und -abschlußmöglichkeiten

- Politikwissenschaft:
Magister; Promotion, die eine Abschlußprüfung voraussetzt; Promotion, die keine Abschlußprüfung voraussetzt.
- Sozialkunde: Erste Staatsprüfung für Lehramt an Gymnasien.
- Soziologie:
Magister; Promotion, die eine Abschlußprüfung voraussetzt.
Es wird dringend empfohlen, den Magisterstudiengang Soziologie im Hauptfach nur zum Wintersemester aufzunehmen, da im Sommersemester keine Lehrveranstaltungen für Studienanfänger im Hauptfach angeboten werden.
- Ethnologie:
Magister; Promotion, die eine Abschlußprüfung voraussetzt.
- Afrikanische Philologie: Magister; Promotion, die keine Abschlußprüfung voraussetzt.
- Publizistik: Magister; Promotion, die eine Abschlußprüfung voraussetzt.
Zulassungsbeschränkt: Eine Bewerbung erfolgt an das Studentensekretariat der Johannes Gutenberg-Universität Mainz.
- Journalistik (Aufbaustudiengang):
Bewerbung nur mit abgeschlossenem wissenschaftlichem Hochschulabschluß. Die Landesverordnung über die Eignungsprüfung im Studiengang Journalistik an der Johannes Gutenberg-Universität Mainz ist im Sekretariat, Alte Universitätsstraße 17 (Domus universitatis) erhältlich. Der Aufbaustudiengang kann nur zum Wintersemester aufgenommen werden.
- Psychologie:
Diplom; Promotion, die eine Abschlußprüfung voraussetzt.

Zulassungsbeschränkt:

Eine Bewerbung erfolgt über die ZVS, Sonnenstraße 171, 44128 Dortmund; im Studiengang Psychologie-Nebenfach im Rahmen des Magisterstudienganges erfolgt die Bewerbung an das Studentensekretariat der Johannes Gutenberg-Universität Mainz. Studienbeginn im Diplom-Studiengang ist nur zum Wintersemester möglich; im Magister-Studiengang (nur Nebenfach) wird der Studienbeginn zum Wintersemester empfohlen.

Einführungsveranstaltungen für Studienanfänger, Fach- und Hochschulortwechsler

- Politikwissenschaft/Sozialkunde:
Dienstag, 18. Oktober 1994, 14-16, P 1
- Psychologie (für Nebenfachstudenten):
Mittwoch, 19. Oktober 1994, P 11, 9-10
- Psychologie (für Hauptfachstudenten):
Mittwoch, 19. Oktober 1994, P 11, 10-12
- Ethnologie, Afrikanische Philologie und Afrika-Studien: Dienstag,
18. Oktober 1994, 16-18, Hs 13 (Forum 7);
Vorstellung der Lehrveranstaltungen (Muppet-Show): Di, 25.10.1994, 11-13, Aud. max.
- Publizistik: Mo, 17. Oktober 1994, 16-18, P 1
- Soziologie: Mo, 17. Oktober 1994, 11-13, P 11

Studienfachberatung

POLITIKWISSENSCHAFT

Besucheranschrift:

Colonel-Kleinmann-Weg 2, SB II
Dr. Christl BLANK, Zi. 05-153, Tel. 39-29 95;
Dr. Klaus BODEMER, Zi. 05-333, Tel. 39-59 56

- in der vorlesungsfreien Zeit vom 4. bis zum 14. Oktober 1994:
BLANK, Mo 10-12;
BODEMER, Mi 14-16
- in der Studieneinführungswoche vom 17. bis zum 21. Oktober 1994:
BLANK, Mo 10-12;
BODEMER, Mi 14-16
- in der Vorlesungszeit vom 24. Oktober 1994 bis zum 17. Februar 1995:
BLANK, Mo 10-12;
BODEMER, Mi 14-16
- in der vorlesungsfreien Zeit vom 20. Februar bis zum 31. März 1995:
BLANK, Mo 10-12;
BODEMER, Mi 14-16

SOZIOLOGIE

- apl. Prof. Dr. M. HENNEN, Forum 1,
Zi. 126, Tel. 39-54 24 nachrichtlich 39-25 68;
Dr. M. HERZER, SB II 04-455, Tel. 39-32 06;
Dr. M. JÄCKEL, SB II 04-313, Tel. 39-47 05;
Dr. H. LOFINK, SB II 04-433, Tel. 39-47 92;
Dr. K. MAREL, SB II 04-323, Tel. 39-24 41;
apl. Prof. Dr. W.-U. PRIGGE, SB II 04-321,
Tel. 39-34 38;
T. REIN M.A., SB II 04-331, Tel. 39-23 83;
apl. Prof. Dr. G. SCHMIED, SB II 04-533,
Tel. 39-27 97;
P. SCHNEIDER M.A., SB II 04-443, Tel. 39-38 33;
Dipl.-Soz. O. G. SCHWENK, SB II 04-441,
Tel. 39-54 35;
Dr. R. SUDEK, SB II 04-333, Tel. 39-31 55
- in der vorlesungsfreien Zeit vom 4. bis zum 14. Oktober 1994: Mi 10-11, SB II 04-341
 - in der Studieneinführungswoche vom 17. bis zum 21. Oktober 1994:
REIN, Mo 10-12,
MAREL, Di 10-12,
LOFINK, Mi 10-12
 - in der Vorlesungszeit vom 24. Oktober 1994 bis zum 17. Februar 1995:
HENNEN, n. Anmeldung Mo 10-12,
HERZER, Mo 16-17,
JÄCKEL, Mo 14-16,
LOFINK, Fr 10-11,
MAREL, Do 10-12,
PRIGGE, n. V.,
REIN, Mo 10-12,
SCHMIED, Do 13-14,
SCHNEIDER, Di 14-15,
SCHWENK, Di 12-13,
SUDEK, Do 10-12

- in der vorlesungsfreien Zeit vom 20. Februar bis zum 31. März 1995: Mi 10-11, SB II 04-341

ETHNOLOGIE

- Besucheranschrift: Forum universitatis 6,
R 00-644, Tel. 39-27 98
Univ.-Prof. Dr. K.-H. KOHL;
Dr. W. BENDER;
Dr. Anna-Maria BRANDSTETTER;
Dr. Ulla SCHILD M.A.;
H. MUSZINSKI M.A., Sprechstd. n. V.;
Dr. K.-H. PAMPUS;
Univ.-Prof. Dr. I. STRECKER

AFRIKANISCHE PHILOLOGIE

- Besucheranschrift:
Forum universitatis 6, R 00-613
B. DEHNHARD M.A., N. N., U. REUSTER-JAHN,
Tel. 39-24 14, Sprechstd. n. V.

PUBLIZISTIK

- Besucheranschrift:
Colonel-Kleinmann-Weg 2 (SB II), 1. und 2. St.
A. CZAPLICKI M.A., Tel. 39-42 90;
B. ROSENBERGER, Dipl.-Journalist,
Tel. 39-29 00;
A. HEINTZEL M.A., Tel. 39-44 80
- in der vorlesungsfreien Zeit vom 4. bis zum 14. Oktober 1994:
Mo 10-11 (CZAPLICKI),
Mi 14-15 (ROSENBERGER),
Do 9-10 (HEINTZEL),
Fr 11-12 (N. N.)
 - in der Studieneinführungswoche vom 17. bis zum 21. Oktober 1994:
Mo 10-11 (CZAPLICKI),
Di 10-11 (N. N.),
Mi 14-15 (ROSENBERGER),
Do 9-10 (HEINTZEL)
und alle anderen Sprechstunden der Wissenschaftlichen Mitarbeiter
 - in der Vorlesungszeit vom 24. Oktober 1994 bis zum 17. Februar 1995:
Mo 10-11 (CZAPLICKI),
Mi 14-15 (ROSENBERGER),
Do 9-10 (HEINTZEL)
 - in der vorlesungsfreien Zeit vom 24. Dezember 1994 bis zum 7. Januar 1995 und vom 20. Februar bis zum 31. März 1995:
Mo 10-11 (CZAPLICKI),
Mi 14-15 (ROSENBERGER),
Do 9-10 (HEINTZEL),
Fr 11-12 (N. N.)

PSYCHOLOGIE

Besucheranschrift: Staudingerweg 9

Dipl.-Psych. Inge LINDNER,

Zi. 02-621, Tel. 39-41 45

- in der vorlesungsfreien Zeit vom 4. bis zum 14. Oktober 1994: n. V.
- in der Studieneinführungswoche vom 17. bis zum 21. Oktober 1994: Mi 14-16
- in der Vorlesungszeit vom 24. Oktober 1994 bis zum 17. Februar 1995: Di 11-12 u. n. V.
- in der vorlesungsfreien Zeit vom 20. Februar bis zum 31. März 1995: n. V.

**Vertrauensdozenten für
ausländische Studierende**

- Politikwissenschaft:
Marianne BREUER M.A.,
Institut für Politikwissenschaft,
Colonel-Kleinmann-Weg 2 (SB II),
Zi. 05-131, Tel. 39-54 76
- Soziologie:
Wiss. Ang. Dr. phil. Harald LOFINK,
Colonel-Kleinmann-Weg 2 (SB II),
Zi. 04-433, Tel. 39-47 92,
Sprechzeiten Fr 10-12 u. n. V.
- Ethnologie:
Dr. Ulla SCHILD M.A.,
Forum universitatis 6, R 00-623,
Sprechzeiten Di 11-12 u. n. V.,
Tel. 39-59 33
- Afrikanische Philologie:
Dr. Ulla SCHILD M.A.,
Forum universitatis 6, R 00-623,
Sprechzeiten Di 11-12 u. n. V.,
Tel. 39-59 33
- Publizistik: N. N.
- Psychologie:
Univ.-Prof. Dr. Heinz Walter KROHNE,
Staudingerweg 9, Zi. 02-233,
Sprechzeiten n. V.,
tel. Anmeldung 39-25 99

**Studien-, Zwischenprüfungs-, Magister-,
Diplom- und Promotionsordnungen**

POLITIKWISSENSCHAFT/SOZIALKUNDE

Die Studienordnung für das Fach Politikwissenschaft bzw. Sozialkunde an der Johannes Gutenberg-Universität Mainz ist im Institut für Politikwissenschaft, Colonel-Kleinmann-Weg 2 (SB II), erhältlich. Die Ordnung für die Zwischenprüfung der Fachbereiche 11-16 und 23 der Johannes Gu-

tenberg-Universität Mainz ist ebenfalls dort erhältlich.

Lehramt an Gymnasien (Sozialkunde):

Die Landesverordnung über die Erste Staatsprüfung für das Lehramt an Gymnasien ist im Buchhandel erhältlich und in der Institutsbibliothek einsehbar (Kopiervorlage).

- Prüfungsamt: s. S. 69

Magister; Promotion:

Die Ordnung für die Magisterprüfung der Fachbereiche 11-16 und 23 der Johannes Gutenberg-Universität Mainz ist im Dekanat (SB II) erhältlich, Preis 1,- DM.

Die Promotionsordnung der Fachbereiche 11-16 und 23 der Johannes Gutenberg-Universität Mainz ist im Dekanat erhältlich, Preis 1,- DM.

SOZIOLOGIE

Die Studienordnung für das Fach Soziologie an der Johannes Gutenberg-Universität Mainz ist in der Bibliothek, SB II 01-212, erhältlich.

Die Ordnung für die Zwischenprüfung der FB 11-16, 23 ist ebenfalls dort erhältlich.

Magister:

Die Ordnung für die Magisterprüfung der Fachbereiche 11-16 und 23 der Johannes Gutenberg-Universität Mainz ist im Dekanat erhältlich, Preis 1,- DM.

Promotion:

Die Promotionsordnung der Fachbereiche 11-16 und 23 der Johannes Gutenberg-Universität Mainz ist im Dekanat erhältlich, Preis 1,- DM.

ETHNOLOGIE

Die Studienordnung für das Studium der Ethnologie an der Johannes Gutenberg-Universität Mainz ist im Sekretariat, Forum universitatis 6, R 00-644, erhältlich.

Die Ordnung für die Zwischenprüfung der Fachbereiche 11-16 und 23 der Johannes Gutenberg-Universität Mainz ist ebenfalls dort erhältlich.

Magister:

Die Ordnung für die Magisterprüfung der Fachbereiche 11-16 und 23 der Johannes Gutenberg-Universität Mainz ist im Dekanat erhältlich.

Promotion:

Die Promotionsordnung der Fachbereiche 11–16 und 23 der Johannes Gutenberg-Universität Mainz ist im Dekanat erhältlich, Preis 1,– DM.

AFRIKANISCHE PHILOLOGIE

Die Studienordnung für das Studium der Afrikanischen Philologie an der Johannes Gutenberg-Universität Mainz ist im Sekretariat, Forum universitatis 6, R 00-644, erhältlich.

Die Ordnung für die Zwischenprüfung der Fachbereiche 11-16 und 23 der Johannes Gutenberg-Universität Mainz ist ebenfalls dort erhältlich.

Magister; Promotion:

Die Ordnung für die Magisterprüfung der Fachbereiche 11-16 und 23 der Johannes Gutenberg-Universität Mainz ist im Dekanat erhältlich.

Die Promotionsordnung der Fachbereiche 11–16 und 23 der Johannes Gutenberg-Universität Mainz ist im Dekanat erhältlich, Preis 1,– DM.

PUBLIZISTIK

Die Studienordnung für das Fach Publizistik an der Johannes Gutenberg-Universität Mainz ist im Sekretariat, Colonel-Kleinmann-Weg 2 (SB II), erhältlich.

Die Ordnung für die Zwischenprüfung der Fachbereiche 11–16 und 23 der Johannes Gutenberg-Universität Mainz ist ebenfalls dort erhältlich.

Magister:

Die Ordnung für die Magisterprüfung der Fachbereiche 11-16 und 23 der Johannes Gutenberg-Universität Mainz ist im Dekanat erhältlich, Preis 1,– DM.

Promotion:

Die Promotionsordnung der Fachbereiche 11–16 und 23 der Johannes Gutenberg-Universität Mainz ist im Dekanat erhältlich, Preis 1,– DM.

PSYCHOLOGIE

Diplom:

Die Studienordnung für den Diplomstudiengang Psychologie an der Johannes Gutenberg-Universität Mainz ist bei der Studienfachberatung Psychologie erhältlich.

Die Diplomprüfungsordnung für Studierende der Psychologie ist ebenfalls bei der Studienfachberatung erhältlich.

- Prüfungsausschuß: Vorsitzender: Univ.-Prof. Dr. O. EWERT, Stellvertreter: Univ.-Prof. Dr. W. D. FRÖHLICH, Geschäftsstelle: I. KNORRE, Staudingerweg 9, Tel. 39-24 43/33 73

Promotion:

Die Promotionsordnung der Fachbereiche 11–16 und 23 der Johannes Gutenberg-Universität Mainz ist im Dekanat erhältlich, Preis 1,– DM.

Magister, Promotion (Nebenfach):

Die Studienordnung für das Studium der Psychologie als Nebenfach mit dem Ziel der Magisterprüfung oder der Promotion an der Johannes Gutenberg-Universität Mainz ist bei der Studienfachberatung Psychologie erhältlich.

JOURNALISTENAUSBILDUNG
(AUFBAUSTUDIENGANG)

Die Studienordnung für den Studiengang Journalistenausbildung (Aufbaustudiengang) an der Johannes Gutenberg-Universität Mainz ist im Sekretariat des Journalistischen Seminars, (Domus universitatis) Alte Universitätsstraße 17, erhältlich.

Die Ordnung für die Abschlußprüfung für den Aufbaustudiengang Journalistik an der Johannes Gutenberg-Universität Mainz ist dort ebenfalls erhältlich.

Kommentar zu den Lehrveranstaltungen

- Ethnologie, Afrika-Studien, Afrikanische Philologie, Politikwissenschaft: erhältlich in der Regel am Ende des vorausgehenden Semesters bei der Aufsicht der Institutsbibliotheken.
- Soziologie: erhältlich voraussichtlich Ende des vorausgehenden Semesters in der Bibliothek des Instituts, SB II 01-212.
- Publizistik: Informationen zu den Lehrveranstaltungen erhältlich voraussichtlich in der vorlesungsfreien Zeit.

Anschriften der Fachschaften

- Politikwissenschaft: Welderweg 18 (Philosophicum), Glaskasten (neben P 5), Tel. 39-32 13
- Ethnologie und Afrikanistik: Forum universitatis 6, Zi. 00-616, Tel. 39-51 33
- Psychologie: Staudingerweg 9, Zi. 03-433, Tel. 39-34 34
- Publizistik: Colonel-Kleinmann-Weg 2 (SB II 00-623), Tel. 39-21 91
- Soziologie: Colonel-Kleinmann-Weg 2 (SB II 04-556)

Wissenschaftliche Einrichtungen

Integrierte wissenschaftliche Einrichtungen mit eigener Leitung, mit eigener Verwaltung.

Institut für Politikwissenschaft

- Besucheranschrift:
Colonel-Kleinmann-Weg 2 (SB II)
- Geschäftsführender Leiter:
Univ.-Prof. Dr. W. WEIDENFELD, 05-345
- Sekretariat:
Karin EISERFEY, 05-345, Tel. 39-21 50, Fax 39-37 29, Öffnungszeiten: Mo-Do 9-11
- Universitätsprofessoren:
Dr. J. FALTER, 05-154, Tel. 39-26 61, Fax 39-29 96, Sekretariat: Marie-Luise DE BROUWER, 05-156, Öffnungszeiten Mo-Fr 10-12, Tel. 39-26 61;
Dr. H. BUCHHEIM (emeritiert), 05-433, Tel. 39-38 70, Fax 39-29 96;
Dr. E. GARZÓN VALDÉS (pensioniert), 05-443, Tel. 39-31 42;
Honorar-Professor: Dr. P. FISCHER, 05-433, Tel. 39-38 70;
Dr. M. MOLS, Sekretariat: Annemarie SCHMIDT, 05-321, Tel. 39-27 28, Fax 39-33 28, Öffnungszeiten: Mo-Fr 10-12
- Wiss. Mitarbeiter:
Soz.-Päd. A. BECKER, P. BIRLE M.A., Dr. Chr. BLANK, Dr. K. BODEMER, P. BORINSKI, Ph. D., M. BREUER M.A., J. DOSCH M.A., Dipl.-Pol. U. W. GEHRING, Dr. S. GIEHLE, M. GLAAB M.A., J. GROS M.A., Dipl.-Psych. J. HARDT, Dr. Th. R. HENSCHEL, O. HILLENBRAND M.A., J. JANNING M.A., C. JUNG M.A., M. KLEIN M.A., Dr. K.-R. KORTE, Dr. H.-J. LAUTH, F. Ph. LUTZ M.A., A. SCHMITT M.A., Dr. S. SCHUMANN, S. STRECKER M.A., B. THAM M.A., P. THIERY M.A., A. THIMMEL M.A., J. TUREK M.A., C. WAGNER M.A., P.M. WAGNER M.A., Dr. J. WINKLER
- Institutsbibliothek:
Colonel-Kleinmann-Weg 2 (SB II), EG, Tel. 39-41 08

FORSCHUNGSGRUPPE DEUTSCHLAND

- Besucheranschrift:
Colonel-Kleinmann-Weg 2 (SB II)
- Leiter: Univ.-Prof. Dr. W. WEIDENFELD
- Stellvertretender Leiter:
Dr. K.-R. KORTE, Zi. 05-555, Tel. 39-37 82, Fax 39-37 29
- Sekretariat:
Angela MAUER, Zi. 05-551, Tel. 39-37 82, Öffnungszeiten: Mo-Mi, Fr 9-12

FORSCHUNGSGRUPPE EUROPA

- Besucheranschrift:
Colonel-Kleinmann-Weg 2 (SB II)
- Leiter: Univ.-Prof. Dr. W. WEIDENFELD
- Stellvertretender Leiter: J. JANNING M.A.
- Sekretariat: Jutta RAUSCH, 05-651, Öffnungszeiten: Mo-Fr 8-12, Tel. 39-34 50, Fax 39-29 92

FORSCHUNGSGRUPPE JUGEND UND EUROPA

- Besucheranschrift: Staudinger-Weg 25
- Leiter: Univ.-Prof. Dr. W. WEIDENFELD
- Stellvertretender Leiter: Dr. Th. R. HENSCHEL
- Sekretariat: Britta BAUMGARTNER, Öffnungszeiten: Mo-Fr 9-12, Tel. 39-46 33, Fax 39-46 35

FORSCHUNGSGRUPPE

»DIE BEZIEHUNGEN ZWISCHEN EUROPA UND LATEINAMERIKA«

- Besucheranschrift:
Colonel-Kleinmann-Weg 2 (SB II),
- Leiter: Univ.-Prof. Dr. M. MOLS
- Stellvertretender Leiter: Dr. K. BODEMER, Zi. 05-333, Tel. 39-59 56

FORSCHUNGSGRUPPE »DIE ZUKUNFT DER POLITISCHEN ZUSAMMENARBEIT IM PAZIFISCHEN BECKEN«

- Besucheranschrift:
Colonel-Kleinmann-Weg 2 (SB II)
- Leiter: Univ.-Prof. Dr. M. MOLS
- Stellvertretender Leiter:
J. DOSCH M.A., Zi. 05-323, Tel. 39-59 47

FORSCHUNGSGRUPPE »POLITISCHES VERHALTEN VON UNTERNEHMER-VERBÄNDEN IM CONO SUR«

- Besucheranschrift:
Colonel-Kleinmann-Weg 2 (SB II)
- Leiter: Univ.-Prof. Dr. M. MOLS
- Stellvertretender Leiter: Dr. K. BODEMER, Zi. 05-333, Tel. 39-59 56

EUROPÄISCHES

DOKUMENTATIONSZENTRUM

- Besucheranschrift: Staudinger Weg 25
Tel. 39-46 33, Fax 39-46 35
- Geschäftsführung: Simone PIEROTH
- Ausleihmöglichkeiten und Information:
während des Semesters Mo, Mi 12-16

LATEINAMERIKA-DOKUMENTATION

- Besucheranschrift:
Colonel-Kleinmann-Weg 2 (SB II), Zi. 05-242
- Ausleihmöglichkeiten (nur zum Kopieren) und Information: in der Vorlesungszeit: Do 14-16 und n.V.

Institut für Soziologie

- Besucheranschrift:
Colonel-Kleinmann-Weg 2, 55099 Mainz
- Geschäftsführender Leiter:
Univ.-Prof. Dr. St. HRADIL
- Sekretariat:
Irmgard PAULY, Rosemarie MAIER, Tel. 39-26 92, Fax 39-37 26, SB II 04-551, Öffnungszeiten: Mo-Do 11-13, Fr 10-12
- Universitätsprofessoren:
Dr. F. LANDWEHRMANN, Sekretariat: Marianne KRÖMEKE, Petra KIRCHMAYER, Tel. 39-25 68, Fax 39-52 69, SB II 04-341, Öffnungszeiten: Mo-Do 10.30-12, Fr 10.30-11;
Dr. B. NEDELMANN, Sekretariat: Ursula KÜLHEIM, Tel. 39-52 70, Fax 39-37 28, SB II 04-442;
Dr. G. SCHWÄGLER, Sekretariat: Marianne KRÖMEKE, Tel. 39-24 44, SB II 04-543, Öffnungszeiten: Mo-Fr 13-14.30;
Dr. W. SCHLAU (emeritiert), Tel. 39-27 32, Am Pulverturm 1
- Hochschuldozent auf Lebenszeit:
apl. Prof. Dr. W.-U. PRIGGE Tel. 39-34 38, Colonel-Kleinmann Weg 2, SB II 04-321
- Wiss. Mitarbeiter:
apl. Prof. Dr. M. HENNEN, Tel. 39-54 24,
Dr. M. HERZER, Tel. 39-32 06,
Dr. M. JÄCKEL, Tel. 39-47 05,
Dr. H. LOFINK, Tel. 39-47 92,
Dr. K. MAREL, Tel. 39-24 41,
T. REIN M.A., Tel. 39-23 83,
apl. Prof. Dr. G. SCHMIED, Tel. 39-27 97,
P. SCHNEIDER M.A., Tel. 39-38 33,
Dipl.-Soz. O. G. SCHWENK, Tel. 39-54 35,
Dr. R. SUDEK, Tel. 39-31 55
- Institutsbibliothek Soziologie:
K.-J. WENDEL, Colonel-Kleinmann-Weg 2 (SB II 01-212)

Institut für Ethnologie und Afrika-Studien

- Besucheranschrift: Forum universitatis 6
- Kollegiale Leitung. Geschäftsführend:
Univ.-Prof. Dr. I. STRECKER
- Wiss. Mitarbeiter in Geschäftsführung:
H. MUSZINSKI M.A., R 00-650, Tel. 39-28 70

- Sekretariat:
Helena HÜBNER, Stefani KRON, R 00-644, Tel. 39-27 98, Fax 39-37 30
- Institutsbibliothek Ethnologie, Afrikanische Philologie, Afrika-Studien: Forum universitatis 6, R 00-637, Tel. 39-27 99
Mo 11-16, Di, Mi 10-17, Do 10-18, Fr 10-14, in der vorlesungsfreien Zeit: Di 14-18, Do 10-14.
Zugang zur Janheinz-Jahn-Bibliothek nur nach Vereinbarung.

Archiv für afrikanische Musik

- Wiss. Mitarbeiter:
Dr. W. BENDER, Tel. 39-33 49

Ethnographische Studiensammlung

- Wiss. Mitarbeiterin:
Dr. A.-M. BRANDSTETTER, Tel. 39-59 33

Janheinz-Jahn-Bibliothek

- Wiss. Mitarbeiterin:
Dr. U. SCHILD, Tel. 39-59 33

ETHNOLOGIE

- Universitätsprofessoren:
Dr. K.-H. KOHL, Tel. 39-27 98;
Dr. E. W. MÜLLER (i.R.), Tel. 39-48 13;
Dr. I. STRECKER, Tel. 39-28 70;
Dr. J. F. THIEL (nicht bedienstet), Tel. 39-28 70;
Dr. A. M. DAUER (Honorarprofessor Musikethnologie; pensioniert), Tel. 39-48 13
- Wiss. Mitarbeiter u. Mitarbeiterinnen:
Dr. W. BENDER, Tel. 39-33 49;
Dr. A.-M. BRANDSTETTER, Tel. 39-59 33;
H. MUSZINSKI M.A., Tel. 39-28 70;
Dr. K.-H. PAMPUS, Tel. 39-27 98;
Dr. U. SCHILD, Tel. 39-59 33

KULTUR UND GESELLSCHAFT AFRIKAS

- Universitätsprofessoren:
N. N., Tel. 39-25 42;
Dr. G. GROHS (emeritiert)
- Wiss. Mitarbeiter:
Dr. D. NEUBERT, Tel. 39-59 33

AFRIKANISCHE PHILOLOGIE

- Universitätsprofessor: N. N., Tel. 39-24 14
- Wiss. Mitarbeiterinnen:
B. DEHNHARD M.A., Tel. 39-24 14;
U. REUSTER-JAHN, Tel. 39-24 14

Institut für Publizistik

- Besucheranschrift:
Colonel-Kleinmann-Weg 2 (SB II)
- Geschäftsführender Leiter:
Univ.-Prof. Dr. H. M. KEPPLINGER,
Tel. 39-25 94, Fax 39-42 39
- Sekretariat: H. STUMPF, Tel. 39-26 70,
Studentenauskunft: Tel. 39-57 09
- Mitarbeiter der Institutsleitung:
Dr. E. LAMP, Tel. 39-57 63
- Universitätsprofessoren:
Dr. G. DAMBMANN (pensioniert), Tel.
39-93 06, Domus universitatis;
Dr. R. GERHARDT, Tel. 39-93 04, Domus uni-
versitatis;
Dr. G. GILLESSEN, Tel. 39-93 05, Domus uni-
versitatis, Sekretariat: Eva SOHÁR, Tel.
39-93 00/93 01, Fax 39-93 02, Domus universi-
tatis;
Dr. H. M. KEPPLINGER, Tel. 39-25 94, Sekreta-
riat: K. STAMMER, Tel. 39-25 79, Colonel-
Kleinmann-Weg 2 (SB II);
Dr. M. KUNCZIK, Tel. 39-52 64, Colonel-
Kleinmann-Weg 2 (SB II);
Dr. R. RICKER M.A., Tel. 39-59 38, Colonel-
Kleinmann-Weg 2 (SB II);
Dr. J. WILKE, Tel. 39-25 39, Sekretariat: Barba-
ra DAUB, Tel. 39-37 22, Colonel-Kleinmann-
Weg 2 (SB II);
Dr. Dr. h. c. E. NOELLE-NEUMANN (emeri-
tiert), Tel. 39-52 57, Colonel-Kleinmann-Weg 2
(SB II)
- Wiss. Mitarbeiter:
Dr. H.-B. BROSIUS, Tel. 39-52 63,
A. CZAPLICKI M.A., Tel. 39-42 90,
S. Chr. EHMIG M.A., Tel. 39-21 76,
T. HARTMANN M.A., Tel. 39-93 03,
A. HEINTZEL M.A., Tel. 39-44 80,
M. IBEL, Ass. jur., Tel. 39-37 47,
Dr. E. LAMP, Tel. 39-57 63,
B. ROSENBERGER,
Dipl.-Journalist, Tel. 39-29 00,
S. SCHMID M.A., Tel. 39-37 48
- Institutsbibliothek Publizistik:
Hedwig SCHIFFLER,
Colonel-Kleinmann-Weg 2 (SB II), 1. Stock,
Mo-Do 9-18, Fr 9-14, in der vorlesungsfreien
Zeit Mo-Do 9-15, Fr 9-14

JOURNALISTISCHES SEMINAR

- Besucheranschrift:
Domus universitatis, Alte Universitätsstraße
17, Tel. 39-93 00/93 01, Fax 39-93 02

Psychologisches Institut

- Besucheranschrift: Staudingerweg 9
- Geschäftsführender Leiter:
Univ.-Prof. Dr. M. HAUTZINGER
- Institutssekretariat: Ursula SCHACK,
Tel. 39-22 50, Fax 39-24 80
- Prüfungsamt: Univ.-Prof. Dr. O. EWERT, Tel.
39-24 43, Sekretariat: Iris KNORRE, Tel.
39-24 43/33 73, Fax 39-37 05
- Univ.-Prof. auf Lebenszeit:
Dr. H. BENESCH (pensioniert), Tel. 39-24 42;
Dr. E. CHRISTIANSEN (pensioniert), Tel.
39-44 03;
Dr. O. EWERT, Tel. 39-24 43, Sekretariat: Iris
KNORRE, Tel. 39-24 43/33 73, Fax 39-37 05;
Dr. W. D. FRÖHLICH, Tel. 39-22 50, Sekretari-
at: Ursula SCHACK, Tel. 39-22 50, Fax
39-24 80;
Dr. M. HAUTZINGER, Tel. 39-23 44, Fax
39-46 23;
Dr. A. KNAPP, Tel. 39-31 03, Fax 39-32 74;
Dr. H. W. KROHNE, Tel. 39-25 99, Sekretariat:
Tanja ERLE, Tel. 39-23 77, Fax 39-24 83;
N. WERMUTH, Ph. D., Tel. 39-23 46, Fax
39-43 41
- Univ.-Prof. auf Zeit:
Dr. R. OCHSMANN, Tel. 39-37 01
- Wiss. Mitarbeiter:
Dr. H.-J. BERGMANN, Dr. S. BRANKE, U.
BROTZLER, B. EGLOFF, Dr. Th. FRANKE, Dr.
P. GLANZMANN, A. HENNEBERGER, Dr. M.
HOCK, Dr. M. JURIS, Dr. C.-W. KOHLMANN,
H. Ch. KRÄSSIG, R. KURAS, I. LINDNER, Dr.
U. LUKA-KRAUSGRILL, Dr. A. MATTEN-
KLOTT, Dr. P. SCHAFFNER, Dr. R. SCHU-
MANN-HENGSTELER, K. SLANGEN, A.
TAUSCH, Dr. J. THOMAS, Dr. G. VOSSEL, Dr.
H. ZIMMER
- Institutsbibliothek:
Gerlinde TODT, Tel. 39-46 24, A. WEBER, Tel.
39-43 16; Staudingerweg 9, 03-319, Mo-Do 9-
18, Fr 10-16

Personalteil

Bedienstete der Universität

Professoren

UNIVERSITÄTSPROFESSOREN AUF LEBENSZEIT

- BENESCH, Hellmuth, Dr. phil. (pensioniert), *Psychologie*, Tel. 39-24 42, Staudingerweg 9. Privat: Rheinblick 16, 55263 Wackernheim, Tel. (0 61 32) 53 06
- BUCHHEIM, Hans, Dr. phil. (emeritiert), *Politikwissenschaft*, Sprechstd. wird durch Aushang bekanntgegeben, Tel. 39-38 70, SB II 05-433. Privat: Weidmannstr. 35, 55131 Mainz, Tel. 8 27 47
- CHRISTIANSEN, Ewald, Dr. phil. (pensioniert), *Psychologie*, Tel. 39-44 03, Staudingerweg 9. Privat: Kartaus 3, 55131 Mainz, Tel. 8 27 55
- DAMBMANN, Gerhard, Dr. jur. (pensioniert), *Publizistik/Journalistik*, Sprechstd. n. Anmeld. im Sekretariat, Tel. 39-93 06, Alte Universitätsstraße 17 (Domus universitatis). Privat: Curt-Goetz-Straße 20, 55127 Mainz, Tel. 47 67 15
- EWERT, Otto, Dr. phil., *Psychologie*, Sprechstd. n. V., Tel. 39-24 43, Staudingerweg 9, 03-132
- FALTER, Jürgen, Dr. rer. pol., *Politikwissenschaft*, Sprechstd. Mi 10-11 nach Voranmeldung, Tel. 39-26 61, SB II 05-154
- FRÖHLICH, Werner, Dr. phil., *Psychologie*, Sprechstd. n. V., Tel. 39-22 50, Staudingerweg 9, 02-627. Privat: Göttelmannstraße 41, 55131 Mainz, Tel. 83 97 77
- GARZÓN VALDÉS, Ernesto, Dr. phil. (pensioniert), *Politikwissenschaft*, Tel. 39-31 42, SB II 05-443. Privat: Rolandstraße 56, 53179 Bonn, Tel. (02 28) 33 52 87
- GERHARDT, Rudolf, Dr. jur., *Publizistik/Journalistik*, Sprechstd. n. Anmeld. im Sekretariat, Tel. 39-93 04, Alte Universitätsstraße 17 (Domus universitatis). Privat: Kirchbühlstraße 6, 77815 Bühl, Tel. (0 72 23) 2 69 94
- GILLESSEN, Günther, Dr. phil., *Publizistik/Journalistik*, Sprechstd. n. Anmeld. im Sekretariat, Tel. 39-93 05, Alte Universitätsstr. 17 (Domus universitatis)
- GROHS, Gerhard, Dr. jur., Dipl.-Soziologe (emeritiert), *Soziologie*, Tel. 39-27 98, Institut für Ethnologie und Afrika-Studien
- HAUTZINGER, Martin, Dr. phil., *Psychologie*, Sprechstd. n. V., Tel. 39-23 44, Staudingerweg 9, 03-227
- HRADIL, Stefan, Dr. phil., *Soziologie*, Sprechstd. Di 10-12, Tel. 39-26 92, SB II 04-553. Privat: Schillstr. 98, 55131 Mainz
- KEPPLINGER, Hans Mathias, Dr. phil., *Publizistik*, Sprechstd. Mi 11-13 (Anmeld. im Sekretariat), Tel. 39-25 94, SB II 01-452. Privat: Am Rosengarten 23, 55131 Mainz, Tel. 83 13 92
- KNAPP, Andreas, Dr. rer. nat., *Psychologie für Pädagogen*, Sprechstd. n. V., Tel. 39-31 03, Staudingerweg 9, 05-131
- KOHL, Karl-Heinz, Dr. phil., *Ethnologie*, Sprechstd. n. Anmeld. im Sekretariat, Tel. 39-27 98, Forum 6, 00-646. Privat: Oranienstr. 35, 55124 Mainz, Tel. 4 57 98
- KROHNE, Heinz Walter, Dr. rer. nat., *Psychologie*, Sprechstd. n. V., Tel. 39-25 99, Staudingerweg 9, 02-233. Privat: Heddesheimer Straße 40, 55452 Guldenthal, Tel. (0 67 07) 15 95
- KUNCZIK, Michael, Dr. rer. pol., *Publizistik*, Sprechstd. n. V., Tel. 39-52 64, SB II 02-653. Privat: Richard-Schirrmann-Straße 14-16, 55122 Mainz
- LANDWEHRMANN, Friedrich, Dr. rer. pol., Dipl.-Kaufmann, *Soziologie*, Sprechstd. n. V., Tel. 39-25 68, SB II 04. Privat: Parkstr. 18, 65189 Wiesbaden, Tel. (06 11) 37 67 88
- MOLS, Manfred, Dr. phil., *Politikwissenschaft*, Sprechstd. Mi 14-15, Tel. 39-27 28, SB II 05-321. Privat: Im Rheinblick 17, 55413 Weiler, Tel. (0 67 21) 3 28 78
- MÜLLER, Ernst Wilhelm, Dr. phil. (i.R.), *Ethnologie*, Sprechstd. n. V., Tel. 39-48 13, Forum 6, R 00-636. Privat: Im Münchfeld 23, 55122 Mainz
- NEDELMANN, Birgitta, Dr. phil., *Soziologie*, Sprechstd. n. V. (Anmeld. im Sekretariat), Tel. 39-52 70, SB II 04-442
- NOELLE-NEUMANN, Elisabeth, Dr. phil., Dr. h. c. (emeritiert), *Publizistik*, Sprechstd. n. V. (Anmeld. im Sekretariat), Tel. 39-25 57, SB II 00-323. Privat: Seeweg 14, 78476 Allensbach, Tel. (0 75 33) 80 50
- RICKER, Reinhart, Dr. jur., M.A., *Publizistik/Journalistik*, Tel. 39-59 38, SB II 00-633. Privat: Schumannstraße 8, 60325 Frankfurt, Tel. (0 69) 74 77 21
- SCHLAU, Wilfried, Dr. agr. (emeritiert), *Soziologie/Sozialgeschichte*, Sprechstd. n. V., Tel. 39-27 32, Am Pulverturm 1. Privat: Lochmüh-

lenweg 2a/Am Bornberg, 61381 Friedrichsdorf, Tel. (0 61 72) 52 07

SCHWÄGLER, Georg, Dr. phil., *Soziologie*, Sprechstd. n. V., Tel. 39-24 44, SB II 04. Privat: Gaisbergstr. 39, 69115 Heidelberg, Tel. (0 62 21) 2 00 25

STRECKER, Ivo, Dr. phil., *Ethnologie*, Sprechstd. n. V., Tel. 39-28 70, Forum 6, R 00-651. Privat: Redecke, Zum Hainteich 27, 49326 Melle, Tel. (0 54 28) 6 80

WEIDENFELD, Werner, Dr. phil., *Politikwissenschaft*, Sprechstd. Di 16-17 u. n. V., Tel. 39-21 50, SB II 00-345

WERMUTH, Nanny, Ph. D., *Psychologische Methodenlehre*, Sprechstd. n. V., Tel. 39-23 46, Staudingerweg 9, 02-431. Privat: Stahlbergstr. 6, 55131 Mainz, Tel. 5 31 98

WILKE, Jürgen, Dr. phil., *Publizistik*, Sprechstd. n. V. (Anmeld. im Sekretariat), Tel. 39-25 39, SB II 01-653. Privat: Curt-Goetz-Str. 5, 55127 Mainz

**FIEBIGER-PROFESSUR/
UNIVERSITÄTSPROFESSOR AUF ZEIT**

OCHSMANN, Randolph, Dr. phil., *Psychologie*, Tel. 39-37 01, Staudingerweg 9, 03-233. Privat: Karl-Zörgiebel-Straße 18, 55128 Mainz

Hochschuldozent auf Lebenszeit

PRIGGE, Wolfgang-Ulrich, apl. Prof., Dr. rer. soc., Dipl.- Soziologe, *Soziologie*, Sprechst. n. V., Tel. 39-34 38, SB II 04. Privat: Rupt-sur-Moselle-Straße 18, 55271 Stackeden-Elsheim, Tel. (0 61 36) 77 54

Hochschuldozenten auf Zeit

GLANZMANN, Peter, Dr. rer. nat., Dipl.-Psych., *Psychologie*, Tel. 39-24 23, Staudinger Weg 9, 02-123. Privat: Auf der langen Lein 56, 55120 Mainz

SCHUMANN-HENGSTELER, Ruth, Dr. phil., Dipl.-Psych., *Psychologie*, Tel. 39-21 32, Staudingerweg 9, 03-133. Privat: An der Bruchspitze 51, 55122 Mainz

VOSSEL, Gerhard, Dr. rer. nat., Dipl.-Psych., *Psychologie*, Tel. 39-28 97, Staudingerweg 9, 02-617. Privat: Beethovenstraße 25, 55130 Mainz

Außerplanmäßige Professoren

HENNEN, Manfred, Dr. phil., Dipl.-Volkswirt, Dipl.-Soziologe, Akad. Direktor, *Soziologie*, Sprechstd. n. V. Anmeld. Mo 10-12, Tel. 39-54 24, Forum universitatis 1, Zi. 126. Privat: Auf der

Leimkaut 1, 65321 Heidenrod/Martenroth, Tel. (0 67 72) 67 91

MATTENKLOTT, Axel, Dr. rer. nat., *Psychologie*, Tel. 39-28 88, Staudingerweg 9, 02-125. Privat: Hugo-Sinzheimer-Straße 16, 60437 Frankfurt

PRIGGE, Wolfgang-Ulrich, Dr. rer. soc., Hochschuldozent, *Soziologie*, Sprechst. n. V., Tel. 39-34 38, SB II. Privat: Rupt-sur-Moselle-Straße 18, 55271 Stackeden-Elsheim, Tel. (0 61 36) 77 54

SCHMIED, Gerhard, Dr. phil., Akad. Direktor, *Soziologie*, Sprechstd. Do 13-14, Tel. 39-27 97, SB II 04-533. Privat: Berliner Ring 60, 68519 Viernheim, Tel. (0 62 04) 7 84 48

Privatdozent

DRECHSEL, Paul, Dr. phil., *Ethnologie und Afrika-Studien*, Tel. 39-27 98, Institut für Ethnologie und Afrika-Studien, Forum 6

Wissenschaftliche Assistenten

BERGMANN, Hans-Jürgen, Dr. rer. nat., Dipl.-Psych., *Psychologie*, Tel. 39-27 95, Staudingerweg 9, 02-127. Privat: Friedenstr. 11a, 55270 Schwabenheim, Tel. (0 61 30) 81 51

BROSIUS, Hans-Bernd, Dr. phil., Dipl.-Psych., *Publizistik*, Tel. 39-52 63, SB II 02-623. Privat: Parcustr. 4, 55116 Mainz, Tel. 22 71 94

FRANKE, Thomas W., Dr. phil., Dipl.-Psych., *Psychologie*, Tel. 39-24 42, Staudingerweg 9, 03-219. Privat: Taunusstraße 11, 55118 Mainz

JÄCKEL, Michael, Dr. phil., *Soziologie*, Sprechst. Mo 14-16, Tel. 39-47 05, SB II 04-313. Privat: Moselstraße 41, 55262 Heidesheim

KOHLMANN, Carl-Walter, Dr. phil., Dipl.-Psych., *Psychologie*, Tel. 39-24 84, Staudingerweg 9, 02-332. Privat: Neue Mainzer Straße 119, 55129 Mainz

THOMAS, Joachim, Dr. phil., Dipl.-Psych., *Psychologie*, Tel. 39-37 06, Staudingerweg 9, 03-127. Privat: An der Weidemühle 5, 55585 Norheim, Tel. (0 67 1) 3 46 19

ZIMMER, Heinz, Dr. rer. nat., Dipl.-Psych., *Psychologie*, Tel. 39-37 03, Staudingerweg 9, 02-615. Privat: Karl-Zörgiebel-Straße 6, 55128 Mainz

Hochschulassistenten

LUKA-KRAUSGRILL, Ursula, Dr. phil., Dipl.-Psych., *Psychologie*, Tel. 39-37 07, Staudingerweg 9, 03-221. Privat: Altmünsterstraße 6, 55128 Mainz

WINKLER, Jürgen, Dr. phil., *Politikwissenschaft*, Sprechstd. Di 15-16, Mi 11-12, Tel. 39-54 77, SB II 05-141. Privat: Schleiergewann 7, 55246 Mainz

Wissenschaftliche Mitarbeiter

BECKER, Astrid, Dipl.-Päd., *Politikwissenschaft*, Sprechstd. Mo 10-12, Di 16-17, Tel. 39-46 33, Institut für Politikwissenschaft, Forschungsgruppe Jugend und Europa, Staudinger-Weg 25

BENDER, Wolfgang, Dr. phil., Tel. 39-33 49, Institut für Ethnologie und Afrika-Studien. Privat: Luxemburgplatz 3, 65185 Wiesbaden, Tel. (06 11) 37 61 63

BIRLE, Peter, M.A., Wiss. Ang., *Politikwissenschaft*, Tel. 39-54 59, SB II 05-243. Privat: Draiser Straße 136b, 55128 Mainz, Tel. 36 66 86

BLANK, Christl, Dr. phil., *Politikwissenschaft*, Sprechstd. Mo 10-12, Tel. 39-29 95, SB II 05-153. Privat: Heddesheimer Weg 2, 55270 Essenheim, Tel. (0 61 36) 8 83 48

BODEMER, Klaus, Dr. phil., Akad. Direktor, *Politikwissenschaft*, Tel. 39-59 56, Institut für Politikwissenschaft, Colonel-Kleinmann-Weg 2. Privat: Bonifatiusplatz 1a, 55118 Mainz, Tel. 61 44 21

BORINSKI, Philipp, Ph.D., *Politikwissenschaft*, Tel. 39-3450, SB II 05-633

BRANDSTETTER, Anna-Maria, Dr. phil., M.A., Akad. Rätin, Tel. 39-59 33, Institut für Ethnologie und Afrika-Studien. Privat: Laurentiusstraße 34, 55129 Mainz, Tel. (0 61 36) 4 63 93

BRANKE, Sylvia, Dr. phil., Dipl.-Psych., *Psychologie für Pädagogen*, Tel. 39-31 05, Staudingerweg 9, 05-127. Privat: Große Seestraße 63, 60486 Frankfurt

BREUER, Marianne, M.A., *Politikwissenschaft*, Sprechstd. wird durch Aushang bekanntgegeben, Tel. 39-54 76, SB II 05-131. Privat: An den Sandkauten 10, 55129 Mainz, Tel. 58 29 63

BROTZLER, Uli, Dipl.-Psych., *Psychologie*, Tel. 39-31 04. Privat: Lisztstr. 114, 67061 Ludwigshafen

CZAPLICKI, Andreas, M.A., Tel. 39-42 90, SB II 01-527. Privat: Im kleinen Ramsee 8, 65428 Rüsselsheim

DEHNHARD, Barbara, M.A., Tel. 39-24 14, Institut für Ethnologie und Afrika-Studien. Privat: Dagobertstraße 11, 55116 Mainz, Tel. 23 57 22

DOSCH, Jörn, M.A., *Politikwissenschaft*, Sprechstd. Mi 14-15, Tel. 39-59 47, SB II 05-

323. Privat: Am Fort Elisabeth 15, 55131 Mainz, Tel. 57 37 99

EGLOFF, Boris, Dipl.-Psych., *Psychologie*, Tel. 39-24 85, Staudingerweg 9, 02-232. Privat: Südring 150, 55128 Mainz

EHMIG, Simone Christine, M.A., Tel. 39-21 76, SB II 01-441. Privat: An der Riegelspforte 9, 55128 Mainz, Tel. 36 18 91

GEHRING, Uwe W., Dipl.-Pol., *Politikwissenschaft*, Sprechstd. Mi 14-16, Tel. 39-54 85, SB II 05-143. Privat: Autunstr. 5, 55218 Ingelheim, Tel. (0 61 32) 13 62

GIEHLE, Sabine, Dr. phil., *Politikwissenschaft*, Tel. 39-54 76, SB II 05-131. Privat: Binger Str. 10, 55116 Mainz, Tel. 22 37 63

GLAAB, Manuela, M.A., Wiss. Ang., *Politikwissenschaft*, Sprechstd. Di 9-11, Tel. 39-37 82, Institut für Politikwissenschaft, Forschungsgruppe Deutschland, SB II 05-543

GROS, Jürgen, M.A., Wiss. Ang., *Politikwissenschaft*, Sprechstd. Di 11-12, Tel. 39-37 82, Institut für Politikwissenschaft, Forschungsgruppe Deutschland, SB II 05-533

HARDT, Jochen, Dipl.-Psych., *Politikwissenschaft*, Sprechstd. Di 11-14, Tel. 39-54 76, SB II 05-144. Privat: Str. der Champagne 3, 55270 Essenheim, Tel. (0 61 36) 8 58 82

HARTMANN, Thomas, M.A., Tel. 39-93 03, Alte Universitätsstraße 17 (Domus universitatis). Privat: Laubestr. 20, 60594 Frankfurt/Main, Tel. (0 69) 61 18 31

HEINTZEL, Alexander, M.A., Tel. 39-44 80, SB II 02-651. Privat: Obere Waldstraße 17, 55257 Budenheim, Tel. (0 61 39) 81 86

HENNEBERGER, Anton, Dipl.-Psych., *Psychologie*, Tel. 39-22 45, Staudingerweg 9, 03-131. Privat: Dahlienweg 26, 55126 Mainz

HENNEN, Manfred, apl.-Prof., Dr. phil., Dipl.-Volkswirt, Akad. Direktor, *Soziologie*, Sprechstd. n. Anmeld. Mo 10-12, Tel. 39-54 24, Forum universitatis 1, Zi. 126. Privat: Auf der Leimkaut 1, 65321 Heidenrod/Martenroth, Tel. (0 67 72) 67 91

HENSCHEL, Thomas R., Dr. phil., M.A., *Politikwissenschaft*, Tel. 39-46 33, Institut für Politikwissenschaft, Forschungsgruppe Jugend und Europa, Staudinger-Weg 25

HERZER, Manfred, Dr. phil., M.A., *Soziologie*, Sprechstd. Mo 16-17, Tel. 39-32 06, SB II 04-455

HILLENBRAND, Olaf, M.A., *Politikwissenschaft*, Tel. 39-34 50, Institut für Politikwissenschaft, Forschungsgruppe Europa, SB II 05-631

- HOCK, Michael, Dr. phil., Dipl.-Psych., Akad. Rat, *Psychologie*, Tel. 39-27 94, Staudingerweg 9, 02-223. Privat: Wackernheimer Weg 7, 55262 Heidesheim
- IBEL, Matthias, Ass. jur., Tel. 39-37 47, SB II 00-641. Privat: Mainzer Landstraße 376, 60326 Frankfurt, Tel. (0 69) 73 66 48
- JANNING, Josef, M.A., Wiss. Ang., *Politikwissenschaft*, Tel. 39-34 50, Institut für Politikwissenschaft, Forschungsgruppe Europa, SB II 05-655
- JUNG, Christian, M.A., *Politikwissenschaft*, Tel. 39-34 50, Institut für Politikwissenschaft, Forschungsgruppe Europa, SB II 05-623
- JURIS, Michael, Dr. rer. nat., Dipl.-Psych., Akad. Oberrat, *Psychologie*, Tel. 39-26 22/51 23, Staudingerweg 9, 02-133. Privat: Liebfrauenplatz 2, 55116 Mainz
- KLEIN, Markus, M.A., Tel. 39-54 76, SB II 05-133, Institut für Politikwissenschaft. Privat: Langgasse 23, 55130 Mainz, Tel. 8 16 48
- KORTE, Karl-Rudolf, Dr. phil., Akad. Rat, *Politikwissenschaft*, Sprechstd. Di 11-13, Tel. 39-37 82, Institut für Politikwissenschaft, Forschungsgruppe Deutschland, SB II 05-555. Privat: Rheingoldstraße 38, 68623 Lampertheim-Rosengarten, Tel. (0 62 41) 2 56 27, Fax 2 81 68
- KRÄSSIG, Hans Christoph, Dipl.-Psych., *Psychologie für Pädagogen*, Tel. 39-30 95, Staudingerweg 9, 05-129. Privat: Wallaustraße 82, 55118 Mainz
- KURAS, Rolf, Dipl.-Psych., *Psychologie*, Tel. 39-24 22, Staudingerweg 9, 02-131. Privat: Poststraße 2, 56349 Kaub
- LAMP, Erich, Dr. phil., Akad. Rat, Tel. 39-57 63, SB II 01-434. Privat: Germanikusstraße 9, 55131 Mainz, Tel. 5 19 81
- LAUTH, Hans-Joachim, Dr. phil., Wiss. Ang., Tel. 39-55 41, Institut für Politikwissenschaft, SB II 05-441. Privat: An der Steige 1, 55126 Mainz
- LINDNER, Inge, Dipl.-Psych., *Psychologie*, Tel. 39-41 45, Staudingerweg 9, 02-621. Privat: Hainertrift 20, 63303 Dreieich-Buchsschlag
- LOFINK, Harald, Dr. phil., Wiss. Ang., *Soziologie*, Sprechstd. Fr 10-11, Tel. 39-47 92, SB II 04-433. Privat: Südring 88, 55128 Mainz, Tel. 36 56 76
- LUTZ, Felix Ph., M.A., Wiss. Ang., *Politikwissenschaft*, Tel. 39-37 82, Institut für Politikwissenschaft, Forschungsgruppe Deutschland, SB II 05-541
- MAREL, Klaus, Dr. phil., Dipl.-Sozialwissenschaftler, Wiss. Ang., *Soziologie*, Sprechstd. Do 10-12, Tel. 39-24 41, SB II 04-323. Privat: Büttenweg 5, 55270 Essenheim, Tel. (0 61 36) 8 98 46
- MUSZINSKI, Heinzarnold, M.A., Wiss. Ang., Sprechstd. n. d. Lehrveranst. u. n. V., Tel. 39-27 98/28 70, Institut für Ethnologie und Afrika-Studien, R 00-650. Privat: Am Gonsenheimer Spieß 16, 55122 Mainz, Tel. 38 16 47
- NEUBERT, Dieter, Dr. phil., Tel. 39-59 33, Institut für Ethnologie und Afrika-Studien. Privat: Astheimer Weg 31, 55130 Mainz, Tel. 8 70 74, Fax 88 16 77
- PAMPUS, Karl-Heinz, Dr. phil., Tel. 39-27 99, Institut für Ethnologie und Afrika-Studien. Privat: Ostpreußenstr. 12, 60388 Frankfurt/M., Tel. (0 61 09) 3 25 63
- REIN, Thomas, M.A., *Soziologie*, Sprechstd. Mo 10-12, Tel. 39-23 83, SB II 04-331. Privat: Kantstraße 10, 65462 Ginsheim-Gustavsburg, Tel. (0 61 44) 3 22 61
- REUSTER-JAHN, Uta, Tel. 39-24 14, Institut für Ethnologie und Afrika-Studien. Privat: Annemarie Großmann-Str. 84, 65207 Wiesbaden, Tel. (06 11) 50 87 65
- ROSENBERGER, Bernhard, Dipl.-Journalist, Tel. 39-29 00, SB II 01-643. Privat: Rüsselsheimer Allee 88, 55130 Mainz, Tel. 88 16 90
- SCHAFFNER, Paul, Dr. phil., Dipl.-Psych., Akad. Rat, *Psychologie*, Tel. 39-44 03, Staudingerweg 9, 03-231
- SCHILD, Ulla, Dr. phil., M.A., Wiss. Ang., Sprechstd. n. d. Lehrveranst., Tel. 39-59 33, Institut für Ethnologie und Afrika-Studien, R 00-623. Privat: Am Schinnergraben 86, 55129 Mainz, Tel. 59 38 28
- SCHMID, Sigrun, M.A., Tel. 39-37 48, SB II 01-641. Privat: Gaustraße 63, 55116 Mainz, Tel. 22 21 05
- SCHMIED, Gerhard, Dr. phil. (apl. Prof.), Akad. Direktor, *Soziologie*, Sprechstd. Do 13-14, Tel. 39-27 97, SB II 04-533. Privat: Berliner Ring 60, 68519 Viernheim, Tel. (0 62 04) 7 84 48
- SCHMITT, Annette, M.A., *Politikwissenschaft*, Sprechstd. Mo 12-13, Tel. 39-54 76, SB II 05-131. Privat: Römerberg 3, 65183 Wiesbaden, Tel. (06 11) 30 58 82
- SCHNEIDER, Peter, M.A., *Soziologie*, Sprechstd. Di 14-15, Tel. 39-38 33, SB II 04-443. Privat: Rubensallee 69, 55127 Mainz, Tel. 7 38 21
- SCHUMANN, Siegfried, Dr. phil., *Politikwissenschaft*, Sprechstd. Di 16-17, Tel. 39-54 78, SB II 05-151. Privat: Langgasse 34, 55234 Bechtolsheim, Tel. (0 67 33) 87 95

- SCHWENK, Otto G., Dipl.-Soz., *Soziologie*, Sprechstd. Di 12-13, Tel. 39-54 35, SB II 04-441. Privat: Karl-Zörgiebel-Str. 14, 55128 Mainz
- SLANGEN, Kerstin, Dipl.-Psych., *Psychologie*, Tel. 39-26 83, Staudingerweg 9, 02-219. Privat: Zörgiebelstr. 14, 55128 Mainz
- STRECKER, Sigrid, M.A., *Politikwissenschaft*, Tel. 39-46 33, Institut für Politikwissenschaft, Forschungsgruppe Jugend und Europa, Staudinger-Weg 25
- SUDEK, Rolf, Dr. phil., Dipl.-Sozialwissensch., Wiss. Ang., *Soziologie*, Sprechstd. Do 10-12, Tel. 39-31 55, SB II 04-333. Privat: Theodor-Fliedner-Str. 23, 55218 Ingelheim, Tel. (0 61 32) 8 69 02
- TAUSCH, Anja, Dipl.-Psych., *Psychologie*, Tel. 39-37 08, Staudingerweg 9, 02-334. Privat: Jakob Dieterich-Straße 13, 55118 Mainz
- THAM, Barbara, M.A., *Politikwissenschaft*, Tel. 39-46 33, Institut für Politikwissenschaft, Forschungsgruppe Jugend und Europa, Staudinger-Weg 25
- THIERY, Peter, M.A., Wiss. Ang., Sprechstd. Mi 15-16, Tel. 39-33 89, Institut für Politikwissenschaft, SB II 05-331. Privat: Hindenburgstraße 20, 55118 Mainz, Tel. 63 28 93
- THIMMEL, Andreas, M.A., *Politikwissenschaft*, Tel. 39-46 33, Institut für Politikwissenschaft, Forschungsgruppe Jugend und Europa, Staudinger-Weg 25
- TUREK, Jürgen, M.A., *Politikwissenschaft*, Forschungsgruppe Europa, SB II 05-643
- WAGNER, Christoph, M.A., Tel. 39-32 41, Institut für Politikwissenschaft, Forschungsgruppe Unternehmensverbände im Cono Sur, SB II 05-442
- WAGNER, Peter M., M.A., *Politikwissenschaft*, Tel. 39-67 82, Institut für Politikwissenschaft, Forschungsgruppe Deutschland, SB II 05-431

Nichtbedienstete Lehrkräfte und Lehrbeauftragte

Honorarprofessoren

- DAUER, Alfons M., Dr. phil., Prof. an der Hochschule für Musik und darstellende Kunst (pensioniert), *Ethnologie, insbesondere Musikethnologie*, Tel. 39-27 98. Privat: Brandhofgasse 19, A-8010 Graz, Tel. (00 43-3 16) 3 20 53
- FISCHER, Per, Dr. phil., Botschafter a.D., *Politikwissenschaft*, Sprechstd. Mi 16-17, Tel. 39-38 70, Institut für Politikwissenschaft, SB II 05-433. Privat: Poppelsdorfer Allee 66, 53115 Bonn, Tel. (02 28) 65 59 39
- SCHUBNELL, Hermann, Dr. rer. pol., *Soziologie, Bevölkerungswissenschaft*. Privat: Steinalde 36, 79117 Freiburg-Ebnet, Tel. (07 61) 6 52 20

Lehrbeauftragte

- ABDELHAMID, Rames, M.A., *Soziologie*, Institut für Soziologie. Privat: Scheurebenweg 16, 55278 Mommenheim
- ADLER, Matthias, Dr. med., Tel. 39-27 98, Institut für Ethnologie und Afrika-Studien. Privat: Kaiser-Friedrich-Ring 53, 65185 Wiesbaden, Tel. (06 11) 84 07 98
- ALTMAYER-BAUMANN, Sabine, M.A., *Soziologie*, Institut für Soziologie. Privat: Ringstraße 30, 55543 Bad Kreuznach
- ANGRES, Volker, M.A., *Fernsehen*, Institut für Publizistik

- ARNOLD, Bernd-Peter, *Hörfunk*, Institut für Publizistik
- BECKER-BURNICKI, Karin, Dipl.-Psych., *Psychologie*
- BENECKE, Margit, *Hörfunk, Publizistik/Journalistik*
- BIRLE, Peter, M.A., *Politikwissenschaft*, Tel. 39-54 59, SB II 05-243. Privat: Draiser Straße 136b, 55128 Mainz, Tel. 36 66 86
- BREUNIG, Christian, Dr. phil., Institut für Publizistik, SB II. Privat: Im Vogelsang 22, 55413 Trechtingshausen
- BROSCH, Dieter, Dr. jur., Dipl. Psych., *Psychologie*
- BUCHHOLZ, Axel, *Hörfunk, Publizistik/Journalistik*
- BÜLOW, Ulrich, *Öffentlichkeitsarbeit*, Institut für Publizistik
- CYFFER, Norbert, Prof. Dr., *Afrikanische Philologie*, Tel. 39-24 14, Institut für Ethnologie und Afrika-Studien. Privat: Probststr. 11, 55128 Mainz, Tel. 3 51 72
- CZERNIK-SCHILD, Godehard, Tel. 39-59 33, Institut für Ethnologie und Afrika-Studien. Privat: Am Schinnergraben 86, 55129 Mainz, Tel. 9 38 28
- DIETZ-LENSSSEN, Matthias, M.A., Tel. 39-27 99, Institut für Ethnologie und Afrika-Studien. Privat: Gemeindehohl 22, 55127 Mainz, Tel. 47 74 43

- DREIS, Barbara, M.A., Institut für Politikwissenschaft. Privat: Grabenstraße 40, 65428 Rüsselsheim, Tel. (0 61 42) 8 23 06
- EISERT, Susanne, Dipl.-Psych., *Psychologie*
- ESSEL, Erich, Pfarrer, Tel. 39-27 98, Afrikanische Philologie. Privat: Kapellenstraße 8, 67551 Worms, Tel. (0 62 41) 3 36 22
- FÄHNDRICH, Winfried, Dr. phil., Dipl.-Psych., *Statistik*, Institut für Publizistik. Privat: Veilchenweg 13, 55126 Mainz, Tel. 47 32 17
- FRITZEN, Michael, Dr. phil., *Presse*, Institut für Publizistik/Journalistenausbildung
- FRÜHAUF, Hermann, *Presse*, Inst. für Publizistik
- GAUDE, Bernhard, Dr. phil., Institut für Politikwissenschaft. Privat: Forsterstraße 9a, 55118 Mainz, Tel. 37 73 10
- GEIDER, Thomas, Dr. phil., M.A., *Afrikanische Philologie*, Tel. 39-24 14, Institut für Ethnologie und Afrika-Studien. Privat: Holzgasse 7-11, 50676 Köln, Tel. (02 21) 24 29 77
- GROS, Eckhard, Prof. Dr., *Psychologie*, Fachhochschule Wiesbaden
- GUTH, Wolfgang, Dr. med., Ärztlicher Direktor Landesnervenklinik Alzey, *Psychologie*
- HABERER, Annonciata, Tel. 39-24 14, Institut für Ethnologie und Afrika-Studien. Privat: Hegelstr. 51, 55122 Mainz, Tel. 3 11 56
- HARTUNG, Uwe, M.A., Tel. 39-26 77, SB II 02-631. Privat: Markt 33, 55116 Mainz
- HAUCK, Gerhard, Dr. phil. (apl. Prof.), Tel. 39-28 70, Institut für Ethnologie und Afrika-Studien. Privat: Colmarer Straße 88, 76829 Landau, Tel. (0 63 41) 3 15 50
- HEINRICHS, Hans-Jürgen, Dr. phil., *Ethnologie*, Tel. 39-27 98, Institut für Ethnologie und Afrika-Studien. Privat: Bäckerweg 32, 60316 Frankfurt, Tel. (0 69) 44 60 85
- HILDEBRANDT, Hans-Jürgen, Dr. phil., Tel. 39-59 33, Institut für Ethnologie und Afrika-Studien. Privat: Hauptstraße 18, 55283 Nierstein, Tel. (0 61 33) 6 12 47
- JOCHUM, Michael, M.A., Institut für Politikwissenschaft, SB II, 5. Stock
- KALVELAGE, Peter, M.A., Tel. 39-33 49, Institut für Ethnologie und Afrika-Studien. Privat: Hammergeasse 55, 55218 Ingelheim, Tel. (0 61 32) 72 33
- KURZ-GIESELER, Stephan, Institut für Politikwissenschaft. Privat: Lenauweg 4, 55127 Mainz, Tel. 7 23 50
- LENNERT, Gernot, Dr. phil., Tel. 39-27 28, Institut für Politikwissenschaft. Privat: Ernst-Reuter-Str. 38, 55130 Mainz, Tel. 88 19 03
- LINK, Rudolf, Dipl.-Soz., *Soziologie*, Institut für Soziologie. Privat: Obere Eckenbergstraße 48, 74740 Adelsheim, Tel. (0 62 91) 21 54
- MANDRELLA, Eckhard, *Politikwissenschaft*, Tel. 39-26 60, Institut für Politikwissenschaft, Studium generale. Privat: Münsterstr. 8, 55116 Mainz, Tel. 9 91 78
- MAYR, Thomas, Dr. med., M.A., Tel. 39-27 98, Institut für Ethnologie und Afrika-Studien. Privat: Raiffeisenstraße 4, 67808 Imsweiler, Tel. (0 63 61) 75 71
- MEUSCH, Andreas, M.A., *Politikwissenschaft*, Tel. 39-21 50, SB II, 5. Stock
- MIELKE, Gerd, Dr., Institut für Politikwissenschaft. Privat: Am Viktorstift 3, 55130 Mainz
- MÜLLER, Doris, Dipl.-Math., *Psychologische Methodenlehre, EDV*, Tel. 39-28 24, Zentrum für Datenverarbeitung
- MÜLLER-RUZIKA, Karlheinz, *Fernsehen*, Institut für Publizistik
- NILGES, Paul, Dipl.-Psych., *Psychologie*
- NOWAK, Werner, Dr. rer. pol., *Politikwissenschaft*, Tel. (06 11) 75 21 50, Institut für Politikwissenschaft. Privat: Ostpreußenstr. 34a, 65207 Wiesbaden, Tel. (06 11) 54 11 98
- OGUNSANWO, Idayat Abosede Morenike, *Afrikanische Philologie*, Tel. 39-24 14, Institut für Ethnologie und Afrika-Studien. Privat: Studentenwohnheim Inter II, Welderweg 30-40, Zi. 325, 55128 Mainz
- OPITZ, Gerhard, *Hörfunk*, Institut für Publizistik
- PASCH, Helma, Dr. phil., Tel. 39-24 14, Institut für Ethnologie und Afrika-Studien. Privat: Arminstraße 42, 50825 Köln, Tel. (02 21) 5 50 42 67
- REIN, Anette, M.A., Tel. 39-33 49, Institut für Ethnologie und Afrika-Studien. Privat: Talstraße 79, 86381 Krumbach, Tel. (0 82 82) 13 67
- SCHMUCK, Otto, Dr. phil., Tel. 39-21 50, Institut für Politikwissenschaft. Privat: Carlo-Schmid-Straße 3, 53604 Bad Honnef
- SCHRÖTER, Susanne, M.A., *Ethnologie*, Tel. 39-33 49, Institut für Ethnologie und Afrika-Studien. Privat: Untere Albrechtstr. 16, 65185 Wiesbaden, Tel. (06 11) 30 34 67
- SCHWARZ, Georg, Dr. rer. pol., *Politikwissenschaft*, Tel. 16 42 66, Institut für Politikwissenschaft. Privat: Mainzer Str. 27, 55278 Mommenheim, Tel. (0 61 38) 12 34
- SCHWARZ, Karl, Prof., Dr. rer. pol., *Soziologie, Bevölkerungswissenschaft*, Institut für Soziologie. Privat: Klopstockstraße 14, 65187 Wiesbaden, Tel. (06 11) 81 17 10

- STREIT, Achim, *Fernsehen*, Institut für Publizistik
- TALANGA, Nsanda José, *Afrikanische Philologie*, Tel. 39-24 14, Institut für Ethnologie und Afrika-Studien. Privat: Auf der Langen Lein 36, 55120 Mainz, Tel. 68 58 62
- THIMM, Andreas, M.A., *Politikwissenschaft*, Tel. 39-26 60, Institut für Politikwissenschaft. Privat: An der Klosterhecke 55, 55130 Mainz, Tel. 88 11 75
- VEEN, Hans-Joachim, Dr. phil., *Politikwissenschaft*, Tel. 39-26 61, Institut für Politikwissenschaft. Privat: Rathausallee 12, 53757 St. Augustin, Tel. (0 22 41) 24 62 31
- VELDEN, Manfred, Prof., Dr. rer. nat., *Psychologie*
- WAGNER, Christoph, M.A., Tel. 39-54 59, Institut für Politikwissenschaft. Privat: Bonifatiusplatz 1a, 55118 Mainz, Tel. 61 44 21

- WERNER, Konstanze, Dipl.-Volkswirtin, *Fernsehen*, Institut für Publizistik
- WITTSTOCK, Alfred, Dr. phil., Institut für Politikwissenschaft. Privat: An der Krimm 15, 55124 Mainz, Tel. 68 02 83
- WOLF, Ulrike, M.A., Institut für Politikwissenschaft. Privat: Schloßstr. 47, 53115 Bonn

Nichtbedienstete Professoren

- GHEORGHIU, Vladimir, Dr. phil. (beurlaubt), *Psychologie*
- PÜTZ, Arnold, Prof., Dr., *Psychologie*, Fachhochschule für Sozialwesen, Saarbrücken
- THIEL, Josef Franz, Dr. phil., Direktor, *Ethnologie*, Tel. 39-28 70, Museum für Völkerkunde. Privat: Schaumainkai 29, 60594 Frankfurt, Tel. (0 69) 2 12 53 91

Lehrveranstaltungen

Politikwissenschaft/Sozialkunde

- Einführungsveranstaltung für Studienanfänger, Fach- und Hochschulortwechsler
J. Winkler
Di, 18. Oktober 1994, 14-16 — P 1

Vorlesungen

- 001 Das Grundgesetz. Einführung und Überblick [2-std.]
H. Buchheim
Di 16-18 — P 5
- 002 Grundzüge der politischen Ideengeschichte [2-std.]
K. Dicke
Di 14-16 — P 1
- 003 Politische Kräfte und politische Prozesse: Zur Politischen Soziologie der Bundesrepublik Deutschland [2-std.]
J. W. Falter
Mi 8.30-10 — Forum Hs 16
- 004 Lateinamerika im 16. Jahrhundert [1-std.]
E. Garzón Valdés
Di 16-17 — Forum Hs 13
- 005 Theorien und Ansätze der politikwissenschaftlichen Transformationsforschung [2-std.]
W. Merkel
Mi 10-12 — P 11
- 006 Die Doppelrolle der USA als politische Macht in Ost- und Südostasien und als Ordnungsfaktor in der westlichen Hemisphäre [2-std.]
M. Mols
Di 9-10 — P 11
Mi 9-10 — P 1
- 007 The Economy of Mediterranean Countries (Teil II) [2-std.]
A. Tovias
Mi 11 s.t.-12.30 — P 7

Proseminare

- 008 Einführung in die Politikwissenschaft (in 4 Parallelkursen) [2-std.]
- * Kurs A
B. Dreis
Mi 18-20 — SB II 05-132
 - * Kurs B
U. Gehring
Mi 8-10 — SB II 05-132
 - * Kurs C
M. Glaab
Di 14-16 — SB II 05-432
 - * Kurs D
A. Thimmel
Do 10-12 — SB II 03-436

Seminare im Grundstudium

- 009 Statistik und Methoden der empirischen Sozialforschung (in 4 Parallelkursen) [4-std.]
- Kurs A
M. Klein
Di 18-20 — SB II 03-153
Fr 8.30-10 — SB II 05-132
 - Kurs B
S. Schumann
Di 18-20 — SB II 03-134
Do 12 s.t.-13.30 — SB II 05-432
 - Kurs C
T. Simon
Di 16-18, Mi 18-20 — P 6
 - Kurs D
T. Simon
Mo, Do 12-14 — SB II 05-132
- 010 Politisches System der Bundesrepublik Deutschland (in 6 Parallelkursen) [2-std.]
- Kurs A
U. Gehring
Mi 10-12 — SB II 05-132
 - Kurs B
S. Giehle
Di 10-12 — SB 05-132
 - Kurs C
K.-R. Korte
Mo 8.30-10 u. Block — SB II 05-132
 - Kurs D
K.-R. Korte
Mo 10-12 u. Block — SB II 05-132
 - Kurs E
A. Schmitt
Mo 10-12 — SB II 05-432
 - Kurs F
A. Thimm
Mo 14-16 — RW II (Altbau), Hs I
- 011 Vergleichende Regierungslehre (in 4 Parallelkursen) [2-std.]
- Kurs A
E. Garzón Valdés
Di 12-14 — SB II 03-436
 - Kurs B
G. Lennert
Do 18-20 — SB II 05-132
 - Kurs C
C. Wagner
Di 12-14 — SB II 05-432
 - Kurs D
J. Winkler
Mi 8.30-10 — SB II 05-432
- 012 Internationale Beziehungen (in 6 Parallelkursen) [2-std.]
- Kurs A
K. Bodemer
Do 11-13 — SB II 05-432
 - Kurs B
P. Borinski
Fr 14-16 — SB II 05-432
 - Kurs C
J. Dosch
Mo 8.30-10 — SB II 05-432
 - Kurs D
J. Dosch
Mo 12-14 — SB II 05-432
 - Kurs E
M. Jochum
Di 19 s.t.-20.30 — SB II 03-144
 - Kurs F
M. Piepenschneider
Di 19 s.t.-20.30 — SB II 03-444
- 013 Wirtschaft und Gesellschaft (in 4 Parallelkursen) [2-std.]
- Kurs A
K. Bodemer
Do 9-11 — SB II 05-432
 - Kurs B
K. Bodemer
Do 14-16 — SB II 05-432
 - Kurs C
A. Meusch
Mo 19 s.t.-20.30 — P 102
 - Kurs D
W. Nowak
Mo 18 s.t.-19.30 — P 108
- 014 Moderne Politische Theorie (in 5 Parallelkursen) [2-std.]
- Kurs A
K. Dicke
Mi 16-18 — SB II 05-132
 - Kurs B
S. Giehle
Mi 14-16 — SB II 05-132
 - Kurs C
A. Schmitt
Mo 14-16 — SB II 05-132
 - Kurs D
Dreyer
Z. u. O. w. noch bekanntgegeben
 - Kurs E
P. Thiery
Z. u. O. w. noch bekanntgegeben

Seminare im Hauptstudium

- 015 Eine neue Welt(un)ordnung? – Veränderungen des internationalen Systems seit dem Ende der Bipolarität [2-std.]
K. Bodemer
Mi 8.30-10 — RW II (Altbau), Hs 1
- 016 Rousseaus Lehre vom Gesellschaftsvertrag [2-std.]
H. Buchheim
Mi 8 s.t.-9.30 — P 13
- 017 Deutschland im Übergang von der uneingeschränkten Besatzungsherrschaft (5. Juni 1945) zur Wiederfreigabe der Souveränität der Bundesrepublik (5. Mai 1955) [2-std.]
H. Buchheim
Mi 9.30-11 — P 102
- 018 Die Vertragslehre von Hobbes bis Rawls [2-std.]
K. Dicke
Di 18-20 — P 15
- 019 Ordnungselemente der Internationalen Beziehungen von 1648 bis zur Gegenwart [2-std.]
K. Dicke
Do 8.30-10 — SB II 05-132
- 020 Politische Einstellungen und politisches Verhalten der Deutschen in den 90er Jahren [4-std.]
J. W. Falter
Di 16-20 — SB II 05-132
- 021 Die Europäische Union der Zwölf plus X. Ausgewählte Probleme der Gegenwart und der Zukunft [2-std.]
P. Fischer
2./3.12.1994 (Blockseminar), danach wöchentlich Mi 14-16 — SB II 05-432
- 022 Politische Korruption [2-std.]
E. Garzón Valdés
Di 18-20 — SB II 05-432
- 023 Umgang mit Vergangenheiten: Literatur und Politik in Lateinamerika und Deutschland [2-std.]
E. Garzón Valdés, K.-R. Korte
Di 14-16 — SB II 03-134
- 024 Auf dem Weg zu einer europäischen Währungsunion [2-std.]
B. Gaude
Do 18 s.t.-19.30 — P 110
- 025 Qualitative Methoden. Anwendung und Reichweite bei Umfragen zum europäischen Integrationsprozeß [2-std.]
T. Henschel
Mi 12-14 — SB II 05-132
- 026 Die Gemeinsame Außen- und Sicherheitspolitik der Europäischen Union: Motive, Strukturen, Handlungsfelder [2-std.]
J. Janning
Di 12-14 — SB II 05-132
- 027 Entscheidungssystem/Entscheidungsablauf am Fallbeispiel Deutschlandpolitik der Regierung Kohl in den achtziger Jahren (Teil II) [2-std.]
K.-R. Korte
Mo 14-16 u. Block — SB II 05-432
- 028 Umwelt und Entwicklung [2-std.]
H.-J. Lauth
Mi 18-20 — SB II 05-432
- 029 Politische Ordnung, das gefährdete Gleichgewicht. Untersuchungen zum Verständnis der »Politik« des Aristoteles [2-std.]
E. Mandrella
Do 16-18 — SB II 05-432
- 030 Der Wohlfahrtsstaat: Theorie, Entstehung, Entwicklung, Gegenwart und Zukunft des Wohlfahrtsstaates im internationalen Vergleich [2-std.]
W. Merkel
Do 15 s.t.-16.30 — SB II 05-132
- 031 Systemwechsel in Osteuropa II [2-std.]
W. Merkel
Mi 16-18 — SB II 05-432
- 032 Die Krise des politischen Systems Italiens [2-std.]
W. Merkel
Do 10-12 — SB II 05-132
- 033 John Locke [2-std.]
G. Mielke
Do 20-22 — SB II 05-432
- 034 Lateinamerikas internationale Situation um die Mitte der 90er Jahre [2-std.]
M. Mols
Mo 16-18 — SB II 05-132
- 035 Soziale Kultur und Staatsvorstellungen in Japan, Indonesien und Thailand [2-std.]
M. Mols
Di 10-12 — SB II 05-432

- 036 Empirisches Projekt II: Rechtsextremismus als Problem der angewandten Sozialwissenschaft – Auswertung [4-std.]
S. Schumann, J. Hardt
Di 13-16 — SB II 03-144
- 037 Subventionspolitik – national und auf Ebene der europäischen Gemeinschaft [2-std.]
G. Schwarz
Mo 16-18 — SB II 05-132
- 038 Israel and the relationship to the EC (Teil II) [2-std.]
A. Tovias
Di 14-16 — SB II 05-132
- 039 Das deutsche Parteiensystem in Bund und Ländern nach dem Superwahljahr 1994 [2-std.]
H. J. Veen
Do 16-18 — SB II 05-132
- 040 Stand und Perspektiven der international vergleichenden Parteienforschung [2-std.]
J. Winkler
Mi 10.30-12 — SB II 03-144
- 041 Antisemitismus: Struktur, Geschichte und Wirkung eines Vorurteils [2-std.]
A. Wittstock
Di 16-18 — RW II (Altbau), Hs IV
- 042 Multilaterale Entwicklungszusammenarbeit
U. Wolf
Mi 18-20 — SB II 05-432

Kolloquien

- 043 Kolloquium zur »Theorie der Politik«. Einführung und ausgewählte Fragen [2-std.]
H. Buchheim
Di 18-20 — P 108
- 044 Aktuelle Probleme empirischer Politikforschung (für Examinanden, Doktoranden, Habilitanden) [2-std.]
J. W. Falter
Mo 18-20 — SB II 05-132
- 045 Kolloquium für Examenkandidaten [2-std.]
M. Mols
Mo 18-20 — SB II 05-432

Übungen

- 046 Didaktik des Sozialkundeunterrichts [2-std.]
B. Hassemer
Fr 16-18 — SB II 05-432
- 047 Einführung in SPSS unter WINDOWS und die Grundlagen der sozialwissenschaftlichen Datenanalyse [2-std.]
D. Müller
Mi 16-18 — PC-Raum 9a (Zentrum f. Datenverarbeitung)

Soziologie

- Einführungsveranstaltung für Studienanfänger, Fach- und Hochschulortwechsler
Mo, 17. Oktober 1994, 11-13 — P 11

- PG: Pflichtveranstaltung Grundstudium
WG: Wahlpflichtveranstaltung im Grundstudium
PH: Pflichtveranstaltung im Allgemeinen Teil des Hauptstudiums
AH: Wahlpflichtveranstaltung im Allgemeinen Teil des Hauptstudiums
PSH: Pflichtveranstaltung im Schwerpunkt des Hauptstudiums
WSH: Wahlpflichtveranstaltung im Schwerpunkt des Hauptstudiums

Zu den Übungen für Anfänger ist eine Anmeldung erforderlich. Die Anmeldefrist beginnt am Mo, den 4.7.1994 und endet am Mi, den 19.10.1994, 17.00 Uhr. Anmeldeformulare liegen im SB II, 4. Stock, im Flur vor Raum 551 (Sekretariat Prof.

Hradil) aus. Für alle anderen Veranstaltungen erfolgt keine Anmeldung.

Vorlesungen

- 101 Grundbegriffe der Soziologie [2-std.]
B. Nedelmann
Di 14-16 — P 10
- 102 Einführung in die Familiensoziologie [2-std.]
G. Schwägler
Di 16-18 — P 204

Integrierte Pflichtveranstaltung

Nur für Erstsemester im Hauptfach Soziologie. Die Teilkurse 103a – 103c werden jeweils nur im Wintersemester angeboten. Sie können nicht einzeln gewählt werden. Zusätzlich Besuch der Vorlesung 101.

103a Grundbegriffe der Soziologie [2-std.]

B. Nedelmann

- Kurs A
Di 17-19 — SB II 03-144
- Kurs B
Di 8-10 — O. n. V.

103b Geschichte der Soziologie [2-std.]

G. Schmied

- Kurs A
Di 10-11.30 — P 208
- Kurs B
Di 11.30-13 — P 208

103c Techniken wissenschaftlichen Arbeitens und Soziologie als Beruf [2-std.]

K. Marel

- Kurs A
Mo 10-12 — SB II 03-153
- Kurs B
Do 8.30-10 — SB II 03-444

Statistik für Soziologen

104 Statistik I (PG) [2-std.]

N. N.

Di 18-19.30 — P 204

Übungen für Anfänger im Nebenfach

105 Grundbegriffe der Soziologie (in 7 Parallelkursen) [2-std.]

- Kurs A
H. Lofink
Do 11-12.30 — P 15
- Kurs B
H. Lofink
Do 14.30-16 — P 15
- Kurs C
T. Rein
Di 14.30-16 — SB II 03-436
- Kurs D
T. Rein
Di 16.30-18 — SB II 03-436
- Kurs E
P. Schneider
Mo 16-18 — SB II 03-144
- Kurs F
R. Sudek
Di 8.30-10 — SB II 03-134
- Kurs G
R. Sudek
Di 10-11.30 — SB II 03-153

Übungen für Fortgeschrittene

106 Die industrielle Gesellschaft (Soziologische Analyse industrieller Gesellschaften) (WG) [2-std.]

F. Landwehrmann

Di 16-18 — SB II 03-134

107 Soziale Randgruppen (Soziologische Analyse industrieller Gesellschaften) (WG) [2-std.]

H. Lofink

Do 9-10.30 — P 106

108 Soziologie der Verbände (Spezielle Soziologie) (WG) [2-std.]

W.-U. Prigge

Do 16-18 — SB II 03-134

109 Die Organisation von Interessen (Soziologische Analyse einer bedeutenden sozialen Institution) (WG) [2-std.]

T. Rein

Do 10-12 — P 5

110 Zur Soziologie von Alfred E. Schütz (Soziologie der Gegenwart unter Berücksichtigung kontroverser Gesellschaftstheorien) (WG) [2-std.]

T. Rein

Mo 14-16 — SB II 03-436

111 Einführung in die Kirchensoziologie (WG) [2-std.]

G. Schmied

Di 14.30-16 — P 12

112 Methoden der empirischen Sozialforschung (nur für Studierende im Hauptfach Soziologie) (PG) [2-std.]

R. Sudek

Mo 8.30-10 — SB II 03-153

Seminare

113 Soziologie des Mannes und der Frau: Soziologie der Sexualität (WSH) [2-std.]

S. Altmeyer-Baumann

Do 10-12 — SB II 03-144

114 Geschichte und Theorien der Familiensoziologie (PSH) [2-std.]

M. Herzer

Mo 11-13 — SB II 03-144

115 Die Zukunft der Industriegesellschaft (Theoretische und empirische Analysen einer modernen Gesellschaft) (AH) [2-std.]

F. Landwehrmann

Di 10-12 — P 3

- 116 Betriebliche Sozialpolitik (WSH) [2-std.]
F. Landwehrmann
Mi 10-12 — SB II 03-436
- 117 Methodische Probleme von Forschungsarbeiten (AH) [2-std.]
F. Landwehrmann, M. Jäckel, K. Marel, W.-U. Prigge, T. Rein, R. Sudek
Z. u. O. n. V.
Pers. Anmeldung erforderlich
- 118 Die Weltflüchtlingssituation und ihre Auswirkung in Deutschland (Bevölkerungssoziologie) (AH) [2-std.]
H. Lofink
Fr 13-15 — SB II 03-153
- 119 Zum Wandel des politischen Systems Italiens (Theoretische und empirische Analyse einer modernen Gesellschaft) (AH) [2-std.]
B. Nedelmann
Do 16-18 — SB II 03-144
- 120 Geschichte des Industriebetriebs und der Industrie- und Betriebssoziologie (PSH) [2-std.]
W.-U. Prigge
Do 13-15 — P 3
- 121 Wissenssoziologie (AH) [2-std.]
G. Schmied
Do 14-16 — SB II 03-144
- 122 Interkulturelle Familienforschung (WSH) [2-std.]
G. Schwägler
Di 10-12 — SB II 03-144
- 123 Aspekte der Weltbevölkerungsentwicklung (Bevölkerungssoziologie) (AH) [2-std.]
K. Schwarz
Mo 8.30-10 — SB II 03-444
- 124 SPSS für Fortgeschrittene am Beispiel der Sozialstrukturanalyse in der BRD (Spezielle Verfahren der empirischen Sozialforschung) (AH)
O. G. Schwenk
Di 15-16.30 — SB II 03-444

Lektürekurse

- 125 Ausgewählte Kapitel zur Rational Choice-Theorie [2-std.]
M. Hennen
Mo 14-16 — SB II 03-144
- 126 Industriesoziologische und arbeitspolitische Literatur [2-std.]
W.-U. Prigge
Fr 10-12 — SB II 03-144
- 127 Lektürekurs zu wichtigen familiensoziologischen Neuerscheinungen [2-std.]
G. Schwägler
Mi 10-12 — SB II 03-152

Kolloquien

- 128 Besprechung von soziologischen Neuerscheinungen [2-std.]
F. Landwehrmann, M. Hennen, M. Jäckel, K. Marel, W.-U. Prigge, T. Rein, R. Sudek
Z. u. O. n. V.
Pers. Anmeldung erforderlich
- 129 Kolloquium zu Dissertationen, Magisterarbeiten u. Forschungsarbeiten [2-std.]
G. Schwägler, M. Herzer
Z. u. O. n. V.

Projekt

- 130 Mediennutzung im Vergleich: Alte und neue Bundesländer (nur für Studierende im Hauptfach Soziologie, 2-semesterig, Fortsetzung vom SS 1994, neue Teilnehmer können nicht aufgenommen werden) (PG/PH) [4-std.]
M. Jäckel, K. Marel
Mo 16-20 — O. n. V.

Kurs

- 131 Einführung in die Datenverarbeitung am PC (nur für Studierende im Hauptfach Soziologie) [4-std.]
R. Abdelhamid
Z. u. O. n. V.

Ethnologie

Hinweis: Qualifizierte Doktoranden der Fächer Ethnologie/Afrikanische Philologie können an dem Graduiertenkolleg »Theater als Paradigma der Moderne: Drama und Theater im 20. Jahrhundert (ab 1880)« teilnehmen. Nähere Informationen s. S. 91.

- Einführungsveranstaltung für Studienanfänger, Fach- und Hochschulortwechsler
A.-M. Brandstetter
Di, 18.10.1994, 16-18 — Forum 7, Hs 13
- Vorstellung der Lehrveranstaltungen (Muppet-Show)
Di, 25.10.1994, 11-13 — Aud. max.

A. GRUNDSTUDIUM**Vorlesungen mit Kolloquium**

- 201 Einführung in die Ethnologie (E 1200)
[1-std.]
I. Strecker
Mi 10-11 — Forum 7, Hs 15
- 202 Geschichte der Ethnologie I (E 1501)
[2-std.]
K.-H. Kohl
Mi 11-13 — Aud. max.

Übungen

- 203 Einführung in das wiss. Arbeiten (E 1100,
A 171) [1-std.]
A.-M. Brandstetter
Di 13-14 — Forum 7, R 01-715
- 204 Einführung in die Sozialethnologie (E 1401)
[2-std.]
A.-M. Brandstetter
Fr 11-13 — Forum 7, Hs 11
- 205 Einführung in die Ethnologie der Weltauffassung
(E 1403) [2-std.]
H. Muszinski
Do 10-12 — P 104
- 206 Theorien der Entwicklung und Unterentwicklung
(E 1405) [2-std.]
D. Neubert
Mi 13-15 — Forum 7, Hs 16
- 207 Ergologie und Technologie 1 (1700)
[2-std.]
M. Dietz-Lenssen
14-tägl.: Mo 15-19 — Forum 7, R 01-715
- 208 Einführung in die afrikanische Literatur. Geschichte
und Probleme (E 1701, A 161)
[2-std.]
U. Schild
Do 13-15 — Forum 6, R 00-624

Sprachkurse

- 209 Bahasa Indonesia I (E 1802) [2-std.]
K.-H. Kohl
Di 14-16 — Forum 7, Hs 13
- 310 Hausa 2 (A 312, E 1802) [2-std.]
B. Dehnhard
Do 11-13 — Forum 6, R 00-624
- 311 Lingala 2 (A 313, E 1802) [2-std.]
N. N. u. N. J. Talanga
Mi 18-20 — Forum 6, R 00-624
- 309 Ewe 2 (A 320, E 1802) [2-std.]
H. Pasch
Z. u. O. n. V.

B. GRUND- UND HAUPTSTUDIUM**Vorlesungen mit Kolloquium**

- 210 Die Hamar Südäthiopiens: Analyse einer
Kultur (3) (E 1300, 1900, 2102, A 181, 281)
[2-std.]
I. Strecker
Mo 14-16 — Forum 7, Hs 13
- 211 Ideologiekritik als sozialwissenschaftliches
Theorieprogramm (E 1704, E 2401)
[2-std.]
N. N.
Z. u. O. n. V.

Übung

- 214 Musik am Mittag [2-std.]
W. Bender
Di 13-15 — Forum 6, R 00-624

Seminare

- 215 Regionalseminar Berglandkulturen in Pa-
pua-Neuguinea (E 1300, 1900, 2101)
[2-std.]
H. Jebens
Mi 18-20 — Forum 7, R 01-715
- 216 Die Stellung Afrikas im Weltsystem der
1990er Jahre (E 1704, 2401) [2-std.]
G. Hauck
Fr 11-13 — Forum 7, R 01-715
- 217 Afrikanische Musik und populäre Kultur in
der multikulturellen Gesellschaft Frankreich
(mit großer Exkursion nach Paris) (E 1716,
2116, 3200) [2-std.]
W. Bender
Mi 15-17 — Forum 6, R 00-624

Projekt

- 218 Hamar-Ausstellung 2 (E 1300, 1900, 2402,
2301) [2-std.]
I. Strecker
Mo 16-18 — Forum 6, R 00-624

C. HAUPTSTUDIUM**Seminare**

- 219 Das materielle Objekt als Produkt kollektiver
geistiger Prozesse (E 2100, 2202) [2-std.]
J.-F. Thiel
Do 14-16 — Forum 7, R 01-715
- 220 Ethnologie der Männerbünde (E 2101)
[2-std.]
A.-M. Brandstetter
Do 15-17 — Forum 6, R 00-624

- 221 »Cornerville«. Die Arbeit amerikanischer Ethnologen in der eigenen Gesellschaft (E 2101, E 2204) [2-std.]
G. Czernik-Schild
Fr 9-11 — Forum 7, R 01-715
- 222 Antikoloniale Aufstandsbewegungen in Afrika (E 2104, E 2404) [2-std.]
N. N.
Z. u. O. n. V.
- 308 Stil- und Diskursanalysen in der afrikanischen Erzählforschung (A 251, E 2114/2501) [2-std.]
Th. Geider
Z. u. O. n. V.
- 223 Neuere Ansätze und aktuelle Diskussionen in der Entwicklungstheorie (E 2105, 2115, 2405) [2-std.]
D. Neubert
Di 11-13 — Forum 7, R 01-715
Kann im Diplomstudiengang Geographie als Veranstaltung zur Entwicklungssoziologie im Hauptstudium anerkannt werden.
- 224 Die Alteritätsdebatte in der Ethnologie (E 2107) [2-std.]
K.-H. Kohl
Mo 14-16 — Forum 6, R 00-624
- 225 Vorkoloniale Staaten in Afrika (E 2109, 2406, A 281)
N. N.
Z. n. V. — Forum 6, R 00-624
- 226 Südafrika im Wandel (E 2110, 2401) [2-std.]
P. Drechsel
Z. u. O. n. V.
- 307 Sprachplanung und Standardisierung in Afrika (A 243, E 2114) [2-std.]
N. N.
Z. u. O. n. V.
- Projekt**
- 227 Geschichte der Ethnologie 3: »Naturvölker« und ähnliche Konstrukte in der Ethnologie (E 2106, 2302) [2-std.]
H.-J. Hildebrandt
14-tägl.: Do 16-20 — Forum 7, R 01-715
- Oberseminar**
- 228 Die ethnologische Monographie (E 4100) [2-std.]
K.-H. Kohl
14-tägl.: Mo 18 s.t.-21 — Forum 6, R 00-624
- Institutskolloquium**
- 229 Institutskolloquium über laufende Forschungsarbeiten (E 4200) [2-std.]
I. Strecker mit allen Professoren und wiss. Mitarbeiterinnen und Mitarbeitern
Di 18-20 — Forum 6, R 00-624
- D. EXKURSIONEN**
- 230 Kleine Exkursion(en) in laufende Ausstellungen (E 3100)
N. N.
Z. u. O. n. V.
- 231 Große Exkursion: Besuch mehrerer Museen, Ausstellungen und/oder Institutionen (E 3200)
A.-M. Brandstetter und/oder N. N.
Z. u. O. n. V.

Afrikanische Philologie

- Einführungsveranstaltung für Studienanfänger, Fach- und Hochschulortwechsler
B. Dehnhard
Di, 18.10.1994, 16-18 — Forum 7, Hs 13
- Vorstellung der Lehrveranstaltungen (Muppet-Show)
Di, 25.10.1994, 11-13 — Aud. max.

A. GRUNDSTUDIUM

Übungen

- 301 Sprache und Gesellschaft in Afrika (A 112, E 1705) [2-std.]
N. N.
Z. u. O. n. V.
- 208 Einführung in die afrikanische Literatur. Geschichte und Probleme (E 1701, A 161) [2-std.]
U. Schild
Do 13-15 — Forum 6, R 00-624
- 302 Einführung in die Methoden und Terminologie der Sprachwissenschaft (A 121) [2-std.]
N. N.
Z. u. O. n. V.
- 303 Einführung in die Phonetik afrikanischer Sprachen (A 131) [2-std.]
U. Reuster-Jahn
Di 9-11 — Forum 6, R 00-624

- 304 Einführung in die Morphologie afrikanischer Sprachen (A 142) [2-std.]

N. N.

Z. u. O. n. V.

B. GRUND- UND HAUPTSTUDIUM

Vorlesung mit Kolloquium

- 210 Die Hamar Südäthiopiens: Analyse einer Kultur (3) (E 1300, 1900, 2102, A 181, 281)

[2-std.]

I. Strecker

Mo 14-16 — Forum 7, Hs 13

Übung

- 214 Musik am Mittag [2-std.]

W. Bender

Di 13-15 — Forum 6, R 00-624

C. HAUPTSTUDIUM

Seminare

- 305 Methoden der vergleichenden Sprachwissenschaft (A 212)

N. N.

Z. u. O. n. V.

- 306 Methoden und Techniken der linguistischen Feldforschung (A 231) [2-std.]

N. N.

Z. u. O. n. V.

- 307 Sprachplanung und Standardisierung in Afrika (A 243, E 2114) [2-std.]

N. N.

Z. u. O. n. V.

- 308 Textlinguistik (A 251) [2-std.]

B. Dehnhard

Di 11-13 — Forum 6, R 00-624

- 309 Stil- und Diskursanalysen in der afrikanischen Erzählforschung (A 261, E 2114/2501)

[2-std.]

Th. Geider

Z. u. O. n. V.

- 225 Vorkoloniale Staaten in Afrika (E 2109, E 2406, A 281)

N. N.

Z. u. O. n. V.

D. SPRACHKURSE

- 310 Swahili V (A 311) [2-std.]

U. Reuster-Jahn

Mi 9-11 — Forum 6, R 00-624

- 311 Hausa 2 (A 312, E 1802) [2-std.]

B. Dehnhard

Do 11-13 — Forum 6, R 00-624

- 312 Lingala 2 (A 313, E 1802) [2-std.]

N. N. u. N. Talanga

Mi 18-20 — Forum 6, R 00-624

- 313 Kinyarwanda 3 (A 314) [2-std.]

A. Haberer

Do 18-20 — Forum 6, R 00-624

- 314 Kanuri 4 (A 315) [2-std.]

N. Cyffer

Z. u. O. n. V.

- 315 Kanuri 5 (A 315) [2-std.]

N. Cyffer

Z. u. O. n. V.

- 316 Yoruba III (A 316) [2-std.]

M. Ogunsanwo

Mi 13-15 — Forum 6, R 00-624

- 317 Ewe 2 (A 320, E 1802) [2-std.]

H. Pasch

Z. u. O. n. V.

Publizistik

- Einführungsveranstaltung für Studienanfänger, Fach- und Hochschulortwechsler
E. Lamp
Mo, 17. Oktober 1994, 16-18 — P 1

Die Anmeldungen zu den Lehrveranstaltungen mit beschränkter Teilnehmerzahl müssen bis Mittwoch, 19. Oktober 1994, 10 Uhr, im Institut für Publizistik abgegeben werden. Anmeldeformulare liegen ca. drei Wochen vor Semesterbeginn in der Bibliothek und dem Sekretariat des Instituts aus.

Vorlesungen

- 401 Einführung in die Risiko-Kommunikation [2-std.]

H. M. Kepplinger

Mo, Do 10-11 — Hs 7

- 402 Nationale Image-Politik und internationale Public Relations [2-std.]

M. Kunczik

Di 12-13 — P 10

Mi 12-13 — P 4

- 403 Nachrichtenwesen: Geschichte, Organisation, Arbeitsweise [2-std.]
J. Wilke
Mo 14-15 — P 4
Do 16-17 — P 5
- 404 Medienrecht für Journalistikstudenten [2-std.]
R. Ricker
Di 11.30-13 — P 5
- 405 Presserecht II (Zivilrechtliche Haftung/Landespressegesetze) [2-std.]
R. Ricker
Mo 13-15 — P 206
- 406 Methoden der Publizistikwissenschaft [1-std.]
B. Brosius
Fr 10-11 — Hs 7
- 407 Journalismus als Beruf – Information und Meinung im dualen Rundfunksystem [1-std.]
B.-P. Arnold
Mo 8.30 — P 10
- 408 Theorie der Praxis II: Gestaltungsformen im Zeitungsjournalismus [1-std.]
R. Gerhard
Fr 10-11 — P 204

Proseminare

- 411 Einführung in die Publizistikwissenschaft/Grundbegriffe der empirischen Publizistikwissenschaft [2-std.]
A. Czaplicki
Mo 12-14 — SR 01-531
- 412 Einführung in die Publizistikwissenschaft/Journalismus als Beruf [2-std.]
S. Schmid
Mi 13 s.t.-14.30 — SB II 03-153
- 413 Einführung in die Publizistikwissenschaft/Nachrichtenwesen [2-std.]
B. Rosenberger
Fr 11-13 — SR 01-531
- 414 Einführung in die Publizistikwissenschaft/Internationale PR von Staaten [2-std.]
A. Heintzel
Mi 10-12 — SR 01-531
- 415 Einführung in die Publizistikwissenschaft/Medienwirkungsforschung [2-std.]
S. Ehmig
Do 14-16 — SR 01-531

- 416 Übung zur Vorlesung: Einführung in die Risiko-Kommunikation (als Proseminar anerkannt) [2-std.]
H. M. Kepplinger
Mo, Do 11-12 — Hs 7
- 417 Übung zur Vorlesung: Nationale Image-Politik und internationale Public Relations (als Proseminar anerkannt) [2-std.]
M. Kunzick
Di 13-14 — P 10
Mi 13-14 — P 4
- 418 Übung zur Vorlesung: Nachrichtenwesen: Geschichte, Organisation, Arbeitsweise (als Proseminar anerkannt) [2-std.]
J. Wilke
Mi 15-16 — P 4
Do 17-18 — P 5

Methodenpraktika

- 421 Inhaltsanalyse [2-std.]
P. Eps
Mo 14-16 — SR 01-531
- 422 Inhaltsanalyse [2-std.]
S. Ehmig
Mo 10-12 — SB II 03-144
- 423 Inhaltsanalyse [2-std.]
N. N.
Do 16-18 — SR 01-531
- 424 Teilnehmende Beobachtung [2-std.]
N. N.
Mo 12-14 — P 10
- 425 Sozialwissenschaftliches Experiment [2-std.]
N. N.
Fr 13-15 — SR 01-531
- 426 Umfrageforschung [2-std.]
E. Lamp
Mo 10-12 — SR 01-531
- 427 Datenanalyse: SPSS am PC [2-std.]
A. Czaplicki
Mi 14-16 — SR/CIP-Pool 01-531/525
- 428 Datenanalyse: SPSS am PC [2-std.]
H. Weißbecker
Mo 16-18 — SR/CIP-Pool 01-531/525
- 429 Statistik I für Publizistikwissenschaftler [2-std.]
W. Fähndrich
Di 9-11 — SR 01-531

Berufspraktika

- 431 Hörfunk: Grundformen der Information im Hörfunk [2-std.]
B.-P. Arnold
Mo 10-12 — P 10
- 432 Hörfunk: Sprech- und Moderationstechnik im Hörfunk [2-std.]
G. Opitz
Mi 12-14 — EMZ
- 433 Presse- und Öffentlichkeitsarbeit in einer öffentlich-rechtlichen Fernsehanstalt [2-std.]
U. Bülow
Do 9-11 — SB II 03-153
- 434 Presse: Recherche, Schreiben und Redigieren [2-std.]
H. Frühauf
Do 8.30-10 — SR 01-531
- 435 Fernsehen: Planen, Drehen, Schneiden. Einführung in die Praxis des Fernsehjournalismus [2-std.]
A. Streit
Mi 16-20 — EMZ
- 436 Fernsehen: Produktionspraxis [2-std.]
K. Werner
14-tägl.: Mo 17-21 — EMZ
- 437 Konzeption und Realisierung von Unterhaltungssendungen im Fernsehen [2-std.]
K. Müller-Ruzika
Do 12.30-14 — SB II 03-143
- Übungen**
- 441 Übung zur Vorlesung: Einführung in die Risiko-Kommunikation [2-std.]
H. M. Kepplinger
Mo, Do 11-12 — Hs 7
- 442 Übung zur Vorlesung: Nationale Image-Politik und internationale Public Relations [2-std.]
M. Kunczik
Di 13-14 — P 10
Mi 13-14 — P 4
- 443 Übung zur Vorlesung: Nachrichtenwesen: Geschichte, Organisation, Arbeitsweisen [2-std.]
J. Wilke
Mi 15-16 — P 4
Do 17-18 — P 5
- 444 Übung zur Vorlesung: Methoden der Publizistikwissenschaft [1-std.]
B. Brosius
Fr 11-12 — Hs 7
- 445 Struktur und Organisation der Massenmedien: Das duale Rundfunksystem [2-std.]
S. Schmid
Do 10 s.t.-11.30 — SB II 03-444
- 446 Journalismus als Beruf: Arbeitsbedingungen und Berufsanforderungen im Journalismus [2-std.]
B. Rosenberger
Di 15-17 — SR 01-531
- 447 Nutzung und Wirkung neuer Medien [2-std.]
W. Bleh
Di 11-13 — SR 01-531
- 448 PR in der Krise: Ausgewählte Probleme zeitgenössischer Krisen-PR im Licht konsensorientierter PR-Theorie [2-std.]
A. Heintzel
Di 13-15 — SR 01-531
- 449 Höchststrichterliche Rechtsprechung im Medienrecht [2-std.]
M. Ibel
Mi 12-14 — SR 01-531
- 450 Lektürekurs: Klassiker der Kommunikationsforschung [2-std.]
N. N.
Mi 16-18 — P 13
- 451 Internationale Fernsehmärkte [2-std.]
N. N.
Do 13.30-15 — P 10
- 452 Werbewirkungsforschung [2-std.]
J. Donnerstag
Mo 18 s.t.-19.30 — P 105
- 453 Mediensysteme in der BRD nach der Wiedervereinigung [2-std.]
N. N.
Mi 18-20 — P 108
- 454 Grundbegriffe der Publizistikwissenschaft [2-std.]
N. N.
Fr 15-17 — SR 01-531
- Seminare**
- 461 Skandale – Typen, Ursachen, Dynamik und Häufigkeit [2-std.]
H. M. Kepplinger, U. Hartung
Mo 18-20 — SR 01-531
- 462 Internationale Kommunikation/Internationale Public Relations [2-std.]
M. Kunczik
Mi 18-20 — SR 01-531

- 463 Massenmedien und Zeitgeschichte [2-std.]
J. Wilke
Mi 18.30-20 — P 208
- 464 Öffentliche Meinung in Literatur und Philosophie [2-std.]
E. Noelle-Neumann, E. Lamp
Di 17-19 — SR 01-531
- 465 Presseverfassungsrecht [2-std.]
R. Ricker
Di 9-11 — O. w. noch bekanntgegeben
- 466 Ausländer und Massenmedien [2-std.]
B. Brosius
Do 10-12 — SR 01-531
- 467 Akteure der internationalen Medienpolitik [2-std.]
C. Breunig
14-tägl.: Fr 10-13 — SB II 03-153
- 468 Die Bedeutung journalistischer Darstellungsformen [2-std.]
T. Hartmann
Mo 11 s.t.-12.30 — P 11
- 474 Kolloquium zur Diskussion von Magisterarbeiten [2-std.]
H. M. Kepplinger
Fr 9-11 — Projektraum SB II 01-451
- 475 Kolloquium für Examenssemester zur Vorbereitung auf die mündliche Prüfung [1-std.]
H. M. Kepplinger
Mi 12-13 — Projektraum SB II 01-451
- 476 Kolloquium zur Vorbereitung auf die mündliche Prüfung [2-std.]
J. Wilke
Fr 9-11 — SR 01-531
- 477 Kolloquium zur Besprechung von Magisterarbeiten
J. Wilke
Z. u. O. w. noch bekanntgegeben
- 478 Kolloquium für Examenssemester
E. Noelle-Neumann
Z. u. O. w. noch bekanntgegeben
- 479 Kolloquium für Examenssemester zur Vorbereitung auf die mündliche Prüfung [1-std.]
H. B. Brosius
Mi 9-10 — SR 01-531

Kolloquien

- 471 Kolloquium für Examenssemester zur Vorbereitung auf die mündliche Prüfung [2-std.]
R. Ricker
Mo 18-20 — P 204
- 472 Kolloquium für Examenssemester zur Vorbereitung auf die mündliche Prüfung [1-std.]
M. Kunczik
Di 18-19 — O. n. V.
- 473 Kolloquium für Magisterkandidaten [2-std.]
M. Kunczik
Mo 19-21 — O. w. noch bekanntgegeben
- 480 Kolloquium: Öffentliche Meinung [2-std.]
E. Lamp
Mi 18-20 — Bibliothek
- Methodische Fragen empirischer Forschungsprojekte (Pflicht für alle Kandidaten, die eine empirische Examensarbeit übernommen haben) [2-std.]
Alle Professoren und wiss. Mitarbeiter des Instituts
Di 19-21 — SR 01-531
Anmeldung zum Vortrag der eigenen Arbeit bei E. Lamp

Journalistisches Seminar

Nur für Studenten des Aufbaustudiums Journalistik. Alle Lehrveranstaltungen (ausgen. Nr. 483 und Nr. 488) finden in der Domus universitatis statt.

- 481 Recherche und Redaktion (Zeitung) [10-std.]
G. Gillissen, Th. Hartmann
Mi 11-13, 14-17
Do 10-12, 13-16
Beginn: 26.10.94
- 482 Journalistische Darstellungsformen und redaktionelle Arbeitsmethoden (Zeitung) [9-std.]
R. Gerhardt
Do 11-13, 14-17
Fr 12-13, 14-17
Beginn: 27.10.94
- 483 Theorie der Praxis: Gestaltungsformen im Zeitungsjournalismus [1-std.]
R. Gerhardt
Fr 10-11 — P 204
Beginn: 28.10.94

- 484 Fernseh-Journalismus: Redaktionelle Arbeitsmethoden [5-std.]
N. N.
Z. n. V.
Beginn wird noch bekanntgegeben
- 485 Fernseh-Journalismus: Redaktionelle Arbeitsmethoden [5-std.]
N. N.
Z. n. V.
Beginn wird noch bekanntgegeben
- 486 Hörfunk-Journalismus: Redaktionelle Arbeitsmethoden [5-std.]
A. Buchholz
Z. n. V.
Beginn wird noch bekanntgegeben
- 487 Hörfunk-Journalismus: Redaktionelle Arbeitsmethoden [5-std.]
M. Benecke
Mo 9-14
Beginn: 24.10.94
- 488 Grundzüge des Medienrechts für Journalistik-Studenten [2-std.]
R. Ricker
Di 11.30-13 — P 5
Beginn: 25.10.94
- 489 Reportage [2-std.]
M. Fritzen
Mi 9-11
Beginn: 26.10.94

Psychologie

Hinweis: Soweit nicht anders angegeben (z. B. P für Philosophicum), finden alle Lehrveranstaltungen im Bau 2 413, Staudingerweg 9, statt.

- GLV: Grundlehrveranstaltung gemäß Studienplan
PLV: Pflichtlehrveranstaltung mit Schein, keine Alternativen
WPV: Wahlpflichtlehrveranstaltung mit Schein und Alternativen
EVV: Ergänzungs- oder Vertiefungsveranstaltung
VD: Lehrveranstaltung des ersten Studienabschnitts (bis Vordiplom)
HD: Lehrveranstaltung des zweiten Studienabschnitts (nach Vordiplom)
NF: Seminar ist für Studierende mit Psychologie als Nebenfach zum Erwerb der gemäß Studienordnung vorgesehenen Scheine geeignet
- Einführungsveranstaltung für Nebenfachstudenten
I. Lindner
Mi, 19. Oktober 1994, 9-10 — P 11
 - Einführungsveranstaltung für Hauptfachstudenten
I. Lindner
Mi, 19. Oktober 1994, 10-12 — P 11
- Vorlesungen**
- 501 Allgemeine Psychologie I; Wahrnehmung, Denken, Gedächtnis und Sprache (GLV, VD) [4-std.]
W. Fröhlich
Mo, Di 16-18 — P 1
- 502 Deskriptive Entwicklungspsychologie I; Von der frühen Kindheit bis zum Schuleintritt (GLV, VD) [2-std.]
O. Ewert mit A. Henneberger
Mo 14-16 — P 1
- 503 Persönlichkeitspsychologie I (GLV, VD) [2-std.]
H. Krohne
Di 14-16 — P 204
- 504 Sozialpsychologie I (GLV, VD) [2-std.]
R. Ochsmann
Fr 12-14 — P 10
- 505 Forschungsstatistik I (PLV, VD) [2-std.]
N. Wermuth
Do 12-14 — P 2
- 506 Klinische Psychologie (GLV, HD) [4-std.]
M. Hautzinger
Di 8.30-12 — 03-428
- 507 Psychologische Diagnostik (GLV, HD) [2-std.]
H. Krohne
Mo 14-16 — 03-428
- 508 Pädagogische Psychologie (GLV, HD) [2-std.]
O. Ewert
Mi 9-11 — P 10
- 509 Informationsprozesse beim schulischen Lernen (GLV, HD) [1-std.]
R. Schumann-Hengsteler
14-tägl.: Mo 16-18 — 03-428

- 510 Zur Erbllichkeit der Intelligenz (EVV)
[1-std.]
M. Velden
14-tägl.: Mo 18-20 — 03-428
- 04- Physiologie für Psychologen I (GLV, VD)
511 [2-std.]
G. Böhmer
Mo 9-11 — 03-428
- 04- Einführung in die Psychopathologie (GLV,
512 HD) (für Psychologen und für Juristen je-
weils 14-tägl.; der Besuch beider Vorlesun-
gen wird empfohlen) [2-std.]
J. Glatzel
Mo 18 s.t.-20 — Hs Psychiatr. Klinik

Seminare, Übungen und Praktika

METHODENLEHRE, EVALUATION UND FORSCHUNGSMETHODIK

- 513 Forschungsstatistik I (PLV, VD) [je 2-std.]
N. Wermuth
Fr 12-14 (Übung) — P3
Mo 18-20 od. Di 12-14 (Tutorium) — Inst.
- 514 Testtheorie und Testkonstruktion (PLV, HD)
[4-std.]
A. Mattenklott
Mo 11-13, Di 12-14 — 03-428
- 515 Einführung in Statistik-Programmpakete
(EVV) [2-std.]
D. Müller
Fr 14 s.t.-15.30 — 02-122

ALLGEMEINE PSYCHOLOGIE

- 516 Seminar Allgemeine Psychologie I (WPV,
VD) (3 Gruppen) [2-std.]
- Gruppe 1
P. Glanzmann
Do 14-16 — 03-424
 - Gruppe 2
G. Vössel
Do 14-16 — 03-428
 - Gruppe 3
H. Zimmer
Do 14-16 — 03-122
Gemeinsame Vorbesprechung am Do, 27.
Oktober, 11-13, 03-428
- 517 Seminar Allgemeine Psychologie I (NF)
[2-std.]
P. Glanzmann
Di 11-13 — 03-424
- 518 Seminar Psychophysik (WPV, VD) [2-std.]
G. Vössel
Mo 11-13 — 03-122

- 519 Experimentalpsychologisches Praktikum I
(PLV, VD)
H.-J. Bergmann, M. Juris,
R. Kuras, H. Zimmer
Mi 10-13 (Gruppensitzungen) — 03-428
Experimentierzeiten n. V. — Institut

PERSÖNLICHKEITSPSYCHOLOGIE

- 520 Einführung in die persönlichkeitspsycholo-
gische Literatur (WPV, VD) (2 Gruppen)
[2-std.]
- Gruppe A
B. Egloff
Do 9-11 — 03-122
 - Gruppe B
M. Hock
Do 9-11 — 03-126
- 521 Einführung in die persönlichkeitspsycholo-
gische Literatur für Nebenfachstudenten
(NF) [2-std.]
A. Tausch
Mo 11-13 — 03-126
- 522 Methoden der Persönlichkeitsforschung,
Praktikum (PLV, VD) [4-std.]
- Kurs A
M. Hock
Do 16-18 u. n. V. — 03-126
 - Kurs B
C.-W. Kohlmann
Do 16-18 u. n. V. — 03-122

ENTWICKLUNGS- UND PÄDAGOGISCHE PSYCHOLOGIE

- 523 Theorien der Entwicklungspsychologie
(PLV, VD; auch NF) [6-std.]
O. Ewert, A. Henneberger,
M. Martin, J. Thomas
Di 9-12 — Institut
Fr 9-12 — 03-428
- 524 Ausgewählte Probleme der Pädagogischen
Psychologie (WPV, HD) [2-std.]
R. Schumann-Hengsteler
Mi 11-13 — 03-424
- Parallelveranstaltung
J. Thomas
Do 9-11 — 02-122

SOZIALPSYCHOLOGIE

- 525 Prosoziales Verhalten (WPV, VD und NF)
[2-std.]
R. Ochsmann
Mo 9-11 — 03-424

- 526 Intergruppenverhalten (WPV, VD) [2-std.]
R. Ochsmann
 Do 9-11 — 03-424

KLINISCHE PSYCHOLOGIE

- 527 Klinische Gerontopsychologie (WPV, HD) [2-std.]
M. Hautzinger
 Di 16-18 — 03-424
- 528 Psychische Störungen bei Kindern und Jugendlichen (WPV, HD) [2-std.]
K. Becker-Burnicki
 Blockveranstaltungen, Mi nachm., s. Aushang
- 529 Klinische Diagnostik (mit Fallbeispielen) (WPV, HD) [2-std.]
M. Hautzinger, W. Guth, D. Brosch
 Di 18-20 — 03-424
- 530 Praktikum: Grundlagen psychotherapeutischer Interventionen (WPV, HD) [4-std.]
T. Franke
 Di 14-18 — 03-126
- 531 Praktikum: Psychologische Behandlung chronischer Schmerzen (WPV, HD) [4-std.]
U. Luka-Krausgrill, P. Nilges
 Blockveranstaltungen, Fr n. V.

ARBEITS-, BETRIEBS- UND ORGANISATIONSPSYCHOLOGIE

- 532 Arbeitsmotivation und Arbeitszufriedenheit (WPV, HD) [2-std.]
P. Glanzmann
 Do 11-13 — 03-424
- 533 Interaktion in Organisationen (WPV, HD) [2-std.]
A. Mattenklott
 Di 14-16 — 03-424
- 534 Belastungsfaktoren am Arbeitsplatz (WPV, HD) [2-std.]
E. Gros
 Fr 11-13 — 03-424
- 535 Ausgewählte Probleme der Angewandten Psychologie (WPV, HD) [2-std.]
A. Pütz
 Blockseminar, Fr-So, s. Aushang

DIAGNOSTIK

- 536 Erkrankungsspezifische psychologische Diagnostik (WPV, HD) [2-std.]
C. W. Kohlmann
 Do 14-16 — 03-126

- 537 Verfahren für Kinder und Jugendliche (WPV, HD) [2-std.]
P. Schaffner
 Do 16-18 — 03-424
- 538 Arbeits- und organisationspsychologische Diagnostik (WPV, HD) [2-std.]
S. Eisert
 Do 18-20 — 03-424
- 539 Diagnostisches Praktikum (PLV, HD) [2-std.]
P. Schaffner
 Mi 16-18 — 03-424

FORSCHUNGSVERTIEFUNG

- 540 Konzepte und Methoden der Psychophysiologie I (PV, HD) [2-std.]
G. Vossel, H. Zimmer
 Mo 16-18 o. n. V. — 03-424
- 541 Kolloquium: Psychophysiologische Forschungsarbeiten (WPV, HD) [2-std.]
W. Fröhlich, G. Vossel
 Mi 16-18 — 02-122
- 542 Projektseminar: Kognitive Entwicklung (WPV, HD) [2-std.]
R. Schumann-Hengsteler
 Mo 9-11 — 03-126
- 543 Kolloquium: Kognitive Entwicklungspsychologie (WPV, HD) [2-std.]
O. Ewert, R. Schumann-Hengsteler
 Mi 14-16 bzw. n. V., s. Aushang — 02-122
- 544 Spezielle Gesundheitspsychologie: Persönlichkeit und Gesundheit (WPV, HD) [2-std.]
H. Krohne
 Fr 9.30-11 — 03-424
- 545 Kolloquium: Planung und Diskussion persönlichkeitspsychologischer Forschungen (WPV, HD) [2-std.]
H. Krohne und Mitarbeiter
 Mo 16-18 — 02-122

PSYCHOLOGIE FÜR PÄDAGOGEN

- 546 Vorlesung zur Allgemeinen Psychologie: Stimmungen und Problemlösen [2-std.]
A. Knapp
 Do 9-11 — 03-428
- 547 Übung zur Allgemeinen Psychologie: Stimmungen und Problemlösen [2-std.]
A. Knapp
 Do 11-13 — 03-126

- 548 Ausgewählte Probleme der Psychologie (für Prüfungskandidaten) [2-std.]
A. Knapp
Do 14-16 — 02-122
- 549 Übung zur Entwicklungspsychologie: Psychologie des Erwachsenen [2-std.]
S. Branke
Di 14-16 — 03-122
- 550 -551 Übung zur Pädagogischen Psychologie: Diagnostik und Intervention im Erziehungsbereich [2-std.]
S. Branke
Mo 11-13 — 03-424
- Parallelveranstaltung
S. Türk
Mo 9-11 — 03-122
- 552 Übung zur Pädagogischen Psychologie: Lehren und Lernen [2-std.]
H. C. Kräßig
Mi 14-16 — 03-424
- 553 Übung zur Sozialpsychologie: Personenwahrnehmung und soziale Kategorisierung [2-std.]
H. C. Kräßig
Mo 14-16
- Kolloquien**
- 554 Kolloquium: Klinische Psychologie [2-std.]
M. Hautzinger u. Mitarbeiter
Mo 18-20 — 03-122
- 555 Kolloquium: Sozialpsychologische Forschungsarbeiten [2-std.]
R. Ochsmann
Di 9-11 o. n. V. — 03-424
Einführungssitzung: Di 25.10.1994
- 556 Kolloquium: Anleitung zu wissenschaftlichen Forschungsarbeiten [2-std.]
A. Knapp
Di 9-11 — 05-131
- 557 Leseforschung, Leseförderung, Lesekultur: Interdisziplinäres Kolloquium des Forschungsinstituts Lesen und Medien [2-std.]
W. Fröhlich, B. Franzmann
Do 16-18 — 03-428
Vorträge auswärtiger Gäste werden gesondert durch Aushang angekündigt.
- Beratung laufender Arbeiten [2-std.]
O. Ewert
Z. n. V. — 03-132
W. Fröhlich
Z. n. V. — 02-627
P. Glanzmann
Z. n. V. — 02-123
M. Hautzinger
Z. n. V. — 03-227
H. Krohne
Z. n. V. — 02-233
A. Mattenklott
Z. n. V. — 02-125
R. Ochsmann
Z. n. V. — 03-233
G. Vossel
Z. n. V. — 02-619
N. Wermuth
Z. n. V. — 02-431

Weiterbildungsstudium in Klinischer Psychologie/Verhaltenstherapie

- Zielgruppe:
Diplompsychologen/innen mit einem Beschäftigungsverhältnis im klinisch-psychologischen Bereich
 - Beschreibung:
Die dreijährige postgraduierte Weiterbildung soll mit den Fertigkeiten, den Methoden, den theoretischen Grundlagen, den wissenschaftlichen Befunden, der Diagnostik und den Indikationsbereichen der Klinischen Psychologie/Verhaltenstherapie vertraut machen und in den Anwendungen dieser Behandlungsmethoden einüben. Ziel: Psychologischer Psychotherapeut
 - Inhalte:
Theoretische, diagnostische, methodische
- Ausbildung; Erwerb praktischer Kompetenzen und Fertigkeiten; Psychotherapeutische Tätigkeit unter Anleitung/Supervision; Fallarbeit und Fallkonferenzen; Selbstreflexion und Selbsterfahrung; Kleingruppenarbeit, Selbststudium; eigene Lehrtätigkeit, Präsentation.
- Teilnahmebegrenzung: Ja
 - Gebühren: Ja
 - Beginn: jeweils Sommersemester
 - Kontaktadresse:
Univ.-Prof. Dr. Martin HAUZINGER,
Psychologisches Institut,
Abt. Klinische Psychologie,
55099 Mainz,
Tel. 39-23 44/46 21, Fax 39-46 23

Fachbereich 13: Philologie I

- Postanschrift:
Fachbereich Philologie I,
55099 Mainz, Fax 39-31 19
- Besucheranschrift:
Welderweg 18 (Philosophicum)
- Dekan: Univ.-Prof. Dr. Horst FRITZ,
PZi. 217, Tel. 39-28 19, Sprechzeiten n. V.
- Prodekan: Univ.-Prof. Dr. Uwe RUBERG
- Dekanat: Gerlinde FRITSCHÉ,
PZi. 215, Tel. 39-28 19,
Sprechzeiten Mo-Fr 10-12 und n. V.

Informationen für Studierende

Studienfächer und -abschlußmöglichkeiten

- Deutsch/Deutsche Philologie:
Magister; Promotion, die keine Abschlußprüfung voraussetzt; Erste Staatsprüfung im Fach Deutsch für das Lehramt an Gymnasien; Doppelabschluß Magister Artium der Johannes Gutenberg-Universität Mainz und Maîtrise der Université de Bourgogne, Dijon (s. S. 99).
- Deutsch als Fremdsprache: Das Studium »Deutsch als Fremdsprache« (Ergänzungsstudium) ermöglicht den Erwerb der Zusatzqualifikation »Deutsch als Fremdsprache«. Die Zulassung zur Prüfung setzt ein erfolgreich abgeschlossenes Studium in einem sprach- oder literaturwissenschaftlichen Fach voraus.
- Deutsche Volkskunde, Theaterwissenschaft, Filmwissenschaft: Magister; Promotion, die keine Abschlußprüfung voraussetzt.
- Allgemeine und Vergleichende Literaturwissenschaft: Magister; Promotion, die keine Abschlußprüfung voraussetzt; Doppelabschluß Magister Artium der Johannes Gutenberg-Universität Mainz und Maîtrise der Université de Bourgogne, Dijon (s. S. 99).

Einführungsveranstaltungen für Studienanfänger, Fach- und Hochschulortwechsler

- Deutsche Philologie (Germanistik):
Mittwoch, 19. Oktober 1994, 11-13, P 1,
Dr. Sabine OBERMAIER
- Allg. und Vergl. Literaturwissenschaft:
Mittwoch, 19. Oktober 1994, 14-16, P 6,
Dr. Helmut PILLAU
- Theaterwissenschaft:
Dienstag, 18. Oktober 1994, 14-16, P 15,
Dr. Klaus SCHWIND
- Filmwissenschaft:
Dienstag, 18. Oktober 1994, 10-12, P 3,
Dr. Bernd KIEFER

Studienfachberatung

DEUTSCH/DEUTSCHE PHILOLOGIE

Welderweg 18

- in der vorlesungsfreien Zeit vom 11. Juli bis zum 14. Oktober 1994:
Mo-Fr 10-12, PZi. 220, Tel. 39-44 48; während der vorlesungsfreien Zeit wird telefonische Anmeldung empfohlen, Tel. 39-22 60
- in der Studieneinführungswoche vom 17. bis zum 21. Oktober 1994:
Mo-Fr 10-12, PZi. 220, Tel. 39-44 48
- in der Vorlesungszeit vom 24. Oktober 1994 bis zum 17. Februar 1995:
Mo 10.30-12.30, PZi. 220, Tel. 39-44 48;
Di 11-13, PZi. 220, Tel. 39-44 48;
Mi 11-13, PZi. 220, Tel. 39-44 48;
Do 10.30-12.30, PZi. 220, Tel. 39-44 48,
Do 14-16, PZi. 223, Tel. 39-41 82;
Fr 10-12, PZi. 223, Tel. 39-41 82
- in der vorlesungsfreien Zeit vom 20. Februar bis zum 7. April 1995: Mo-Fr 10-12, PZi. 220, Tel. 39-44 48; während der vorlesungsfreien Zeit wird telefonische Anmeldung empfohlen, Tel. 39-22 60.

DEUTSCH ALS FREMDSPRACHE

Welderweg 18

Dr. Eva-Maria WILLKOP, PZi. 221, Tel. 39-27 58
Termine zur Studienfachberatung entnehmen Sie dem Anschlag am Schwarzen Brett, Zi. 221.

DEUTSCHE VOLKSKUNDE

Welderweg 18

Dr. Hildegard FRIESS-REIMANN,
PZi. 7 a, Tel. 39-27 57

- in der vorlesungsfreien Zeit vom 11. Juli bis zum 14. Oktober 1994:
13. Juli, 31. August, 12. Oktober 1994, 11-12
- in der Studieneinführungswoche vom 17. bis zum 21. Oktober 1994: 19. Oktober 1994, 11-12

- in der Vorlesungszeit vom 24. Oktober 1994 bis zum 17. Februar 1995: Di, Mi 11-12
- in der vorlesungsfreien Zeit vom 20. Februar bis zum 7. April 1995: 22. Februar, 6. April 1995, jew. 11-12, Tel. 39-27 57

ALLGEMEINE UND VERGLEICHENDE LITERATURWISSENSCHAFT

Welderweg 18

Dr. H. PILLAU, P Zi. 303, Tel. 39-52 28

- in der vorlesungsfreien Zeit vom 4. bis zum 14. Oktober 1994: Di 11-12
- in der Studieneinführungswoche vom 17. bis zum 21. Oktober 1994: Mo-Fr 11-12
- in der Vorlesungszeit vom 24. Oktober 1994 bis zum 17. Februar 1995: Di 11-12.30
- in der vorlesungsfreien Zeit vom 20. Februar bis zum 31. März 1995: Di 11-12

THEATERWISSENSCHAFT

Fr.-v.-Pfeiffer-Weg 3,

voraussichtlich ab 1. Oktober 1994:

Welderweg 18, 3. Stock

Dr. K. SCHWIND, Tel. 39-37 83

- in der vorlesungsfreien Zeit vom 4. bis zum 14. Oktober 1994: 6. Oktober 1994, 9-11
- in der Studieneinführungswoche vom 17. bis zum 21. Oktober 1994: Mo-Fr 9-10
- in der Vorlesungszeit vom 24. Oktober 1994 bis zum 17. Februar 1995: Fr 11-12
- in der vorlesungsfreien Zeit vom 20. Februar bis zum 31. März 1995: n. V.

FILMWISSENSCHAFT

Welderweg 24

Dr. B. KIEFER, Tel. 39-38 18

- in der vorlesungsfreien Zeit vom 4. bis zum 14. Oktober 1994: Mo 10-12
- in der Studieneinführungswoche vom 17. bis zum 21. Oktober 1994: Di, 18. Oktober, 12-14
- in der Vorlesungszeit vom 24. Oktober 1994 bis zum 17. Februar 1995: Mo 10-12
- in der vorlesungsfreien Zeit vom 20. Februar bis zum 31. März 1995: n. V.

Vertrauensdozenten für ausländische Studierende

- Deutsche Philologie:
Akad. Direktorin Dr. phil. Gisela HOLLANDT,
P Zi. 220, Tel. 39-44 48,
Sprechzeiten Di, Mi 11-13
Univ.-Prof. Dr. phil. Wolfgang DÜSING,

P Zi. 3, Tel. 39-27 56

Sprechzeiten: s. Anschlag Zi. 3

- Deutsche Volkskunde:
Akad. Oberrätin
Dr. phil. Hildegard FRIESS-REIMANN,
P Zi. 7 a, Tel. 39-27 57, Sprechzeiten Di, Mi 11-12
- Allgemeine und Vergleichende Literaturwissenschaft:
Wiss. Ang. Dr. phil. Helmut PILLAU,
P Zi. 303, Tel. 39-52 28,
Sprechzeiten Di 11-12.30
- Theaterwissenschaft:
Wiss. Ass. Dr. phil. Klaus SCHWIND,
Tel. 39-37 83, Sprechzeiten Fr 11-12
- Filmwissenschaft:
Wiss. Ang. Dr. phil. Bernd KIEFER,
Tel. 39-38 18, Sprechzeiten Mo 10-12

Die angegebenen Sprechzeiten gelten nur in der Vorlesungszeit. In der vorlesungsfreien Zeit siehe Sprechzeiten nach Anschlag.

Studien-, Prüfungs- und Promotionsordnungen

DEUTSCH/DEUTSCHE PHILOLOGIE

Die Studienordnung für die Studiengänge im Fach Deutsch/Deutsche Philologie an der Johannes Gutenberg-Universität Mainz ist in P Zi. 209, 210 gegen eine Schutzgebühr von 0,50 DM erhältlich. Die Ordnung für die Zwischenprüfung der Fachbereiche 11-16 und 23 der Johannes Gutenberg-Universität ist in P Zi. 209, 210 gegen eine Schutzgebühr von 0,50 DM erhältlich.

Lehramt an Gymnasien:

Die Landesverordnung über die Erste Staatsprüfung für das Lehramt an Gymnasien ist im Buchhandel erhältlich.

- Prüfungsamt: s. S. 69

DEUTSCH ALS FREMDSPRACHE

Die Studienordnung für den Erwerb einer Zusatzqualifikation »Deutsch als Fremdsprache« an der Johannes Gutenberg-Universität ist in P Zi. 209, 210 und 221 gegen eine Schutzgebühr von 0,10 DM erhältlich.

Die Prüfungsordnung des Fachbereichs Philologie I der Johannes Gutenberg-Universität Mainz für den Erwerb einer Zusatzqualifikation »Deutsch als Fremdsprache« ist in P Zi. 209, 210 und 221 erhältlich.

DEUTSCHE VOLKSKUNDE

Die Studienordnung für die Studiengänge im Fach Deutsche Volkskunde an der Johannes Gutenberg-Universität Mainz ist in P Zi. 209, 210 gegen eine Schutzgebühr von 0,10 DM erhältlich.

Die Ordnung für die Zwischenprüfung der Fachbereiche 11-16 und 23 der Johannes Gutenberg-Universität ist in P Zi. 209, 210 gegen eine Schutzgebühr von 0,50 DM erhältlich.

THEATERWISSENSCHAFT

Die Studienordnung für die Studiengänge im Fach Theaterwissenschaft an der Johannes Gutenberg-Universität ist im Sekretariat gegen eine Schutzgebühr von 0,20 DM erhältlich.

Die Ordnung für die Zwischenprüfung der Fachbereiche 11-16 und 23 der Johannes Gutenberg-Universität ist im Sekretariat gegen eine Schutzgebühr von 0,50 DM erhältlich.

ALLGEMEINE UND VERGLEICHENDE LITERATURWISSENSCHAFT

Die Studienordnung für das Fach Allgemeine und Vergleichende Literaturwissenschaft (Komparatistik) ist in P Zi. 302 gegen eine Schutzgebühr von 0,10 DM erhältlich.

Die Ordnung für die Zwischenprüfung der Fachbereiche 11-16 und 23 der Johannes Gutenberg-Universität ist in P 302 gegen eine Schutzgebühr von 0,50 DM erhältlich.

FILMWISSENSCHAFT

Das Merkblatt für Filmwissenschaft an der Johannes Gutenberg-Universität ist im Geschäftszimmer gegen eine Schutzgebühr erhältlich.

Die Ordnung für die Zwischenprüfung der Fachbereiche 11-16 und 23 der Johannes Gutenberg-Universität ist im Geschäftszimmer gegen eine Schutzgebühr von 0,50 DM erhältlich.

Magister; Promotion:

Die Ordnung für die Magisterprüfung der Fachbereiche 11-16 und 23 der Johannes Gutenberg-Universität Mainz ist im Dekanat für den Preis von 1,- DM erhältlich.

Die Promotionsordnung der Fachbereiche 11 bis 16 und 23 der Johannes Gutenberg-Universität Mainz ist im Dekanat für den Preis von 1,- DM erhältlich.

Kommentar zu den Lehrveranstaltungen

- Für die Fächer Deutsch/Deutsche Philologie, Deutsch als Fremdsprache, Deutsche Volkskunde liegt das »Kommentierte Verzeichnis der Lehrveranstaltungen des Deutschen Instituts« spätestens Ende Juni 1994 vor; Schutzgebühr 1,50 DM; erhältlich in der Institutsbibliothek des Deutschen Instituts, P Zi. 224 sowie in P Zi. 209 und P Zi. 210.
- Für das Fach Allgemeine und Vergleichende Literaturwissenschaft liegen die »Erläuterungen zu den Lehrveranstaltungen« spätestens Ende Juni 1994 vor; Schutzgebühr 0,50 DM; erhältlich im Sekretariat des Instituts, P Zi. 302, und in der Bibliothek, P Zi. 304.
- Für das Fach Theaterwissenschaft liegen die Erläuterungen zu den Lehrveranstaltungen spätestens Ende Juni 1994 vor; Schutzgebühr 0,50 DM; erhältlich im Geschäftszimmer, Friedrich-von-Pfeiffer-Weg 3, voraussichtlich ab 1. Oktober 1994: Welderweg 18, 3. Stock.
- Für Filmwissenschaft liegen die Erläuterungen zu den Lehrveranstaltungen spätestens Anfang Juli 1994 vor; erhältlich im Geschäftszimmer, Welderweg 24.

Kurzfristige Änderungen gegenüber dem Vorlesungsverzeichnis und den »Erläuterungen« werden an den Anschlagbrettern der Institute bekanntgegeben.

Anschrift der Fachschaften

- Germanistik: Welderweg 18 (Philosophicum), 2. Stock, Glaskasten, P Zi. 211, Tel. 39-31 67
- Allgemeine und Vergleichende Literaturwissenschaft: Welderweg 18 (Philosophicum), 2. Stock, Glaskasten, P Zi. 211, Tel. 39-31 67
- Volkskunde: Welderweg 18 (Philosophicum), 3. Stock, Glaskasten, P Zi. 307

Hinweis zur Anmeldung und Seminarmitgliedskarte

Studienanfängern und Neuimmatrikulierten wird bei der Anmeldung im Deutschen Institut (Deutsche Philologie/Deutsche Volkskunde) unter Vorlage des Studienbuches vom 20. Oktober bis zum 4. November 1994, 9-12, P Zi. 209, eine Seminarmitgliedskarte ausgestellt. Rückmeldung der übrigen Studierenden durch Erneuern der Seminarmitgliedskarte vom 17. Oktober bis zum 4. November 1994, 9-12, P Zi. 210.

Anmeldung der Studierenden beim Institut für Allgemeine und Vergleichende Literaturwissenschaft: ab dem 17. Oktober 1994, 9-12.30, P Zi. 302.

Anmeldung der Studierenden beim Institut für Theaterwissenschaft: vom 17. Oktober bis zum 4.

November 1994, 9.30-11.30, Sekretariat, Friedrich-von-Pfeiffer-Weg 3, voraussichtlich ab 1. Oktober 1994: Welderweg 18, 3. Stock.

Anmeldung der Studierenden der Filmwissenschaft: vom 17. bis 20. Oktober 1994, 9.30-11.30, Geschäftszimmer, Welderweg 24.

Wissenschaftliche Einrichtungen

Wissenschaftliche Einrichtungen mit eigener Leitung und Verwaltung.

Deutsches Institut

- Besucheranschrift:
Welderweg 18 (Philosophicum)
- Geschäftsführender Leiter:
Univ.-Prof. Dr. H.-H. KRUMMACHER
- Geschäftszimmer: Wilma ILLY, P Zi. 210,
Tel. 39-22 60, Fax 39-33 66
- Seminarbibliothek:
Dipl.-Bibliothekarin Delia WENDT, Tel.
39-27 37, P Zi. 222; Ursula BERGER, Heidi
GOTTRON, Brigitte MÖRBEL, Susanne
SCHMID, Tel. 39-26 15, P Zi. 224
Öffnungszeiten: Mo-Do 9-19.45, Fr 9-17;
vorlesungsfreie Zeit: Mo-Do 9-19, Fr 9-17

DEUTSCHE SPRACHWISSENSCHAFT, ÄLTERE LITERATURGESCHICHTE:

- Universitätsprofessoren:
Dr. G. BELLMANN, Tel. 39-27 62;
Dr. W. KLEIBER, Tel. 39-26 11;
Dr. U. RUBERG (beurlaubt), Tel. 39-25 30;
Dr. W. H. VEITH, Tel. 39-27 61
- Hochschuldozent auf Lebenszeit:
Prof. Dr. R. VOSS, Tel. 39-32 75
- Hochschuldozent auf Zeit:
Dr. phil. habil. J. E. SCHMIDT, Tel. 39-47 50
- Wiss. Mitarbeiter:
C. BIESTERFELDT M.A., Tel. 39-47 51;
Dr. H. GIRNTH, Tel. 39-33 65;
M. GOTSCHY, Tel. 39-33 65;
P. L. GRÜNEWALD, Tel. 39-47 51;
Dr. J. HERRGEN, Tel. 39-33 65;
Dr. G. HOLLANDT, Tel. 39-44 48;
Dr. L. HUMMEL M.A., Tel. 39-41 26;
Dr. S. OBERMAIER, Tel. 39-41 82;
A. RUSS, Tel. 39-47 51;
J. VENEMA, Tel. 39-33 65;
R. WEICKERT, Tel. 39-41 26
- Lehrbeauftragte:
Dr. G. EIFLER, Tel. 39-32 75;
Dr. R. STEFFENS, Tel. 39-48 28

- Sekretariat: Margrit GARBE, P Zi. 209, Tel.
39-27 60; Erna GRESCH, Marianne HILLES-
HEIM, P Zi. 204, Tel. 39-47 52

NEUERE DEUTSCHE LITERATURGESCHICHTE:

- Universitätsprofessoren:
Dr. M. DICK, Tel. 39-32 75;
Dr. W. DÜSING, Tel. 39-27 56;
Dr. B. HILLEBRAND (beurlaubt), Tel. 39-26 13;
Dr. D. KAFITZ, Tel. 39-21 73;
Dr. H.-H. KRUMMACHER, Tel. 39-27 55;
Dr. E. ROTERMUND, Tel. 39-25 75;
Dr. F.-W. WENTZLAFF-EGGEBERT
(emeritiert)
- Außerplanmäßiger Professor:
Dr. H. KURZKE, Tel. 39-41 82
- Nichtbediensteter Professor:
Dr. D. MAYER (beurlaubt), Tel. 39-21 73
- Nichtbediensteter außerplanmäßiger
Professor:
Dr. H. SCHULTZ, Tel. 39-41 26
- Wiss. Mitarbeiter:
C. JUNG-HOFMANN, Tel. 39-47 53;
Dr. Ch. KLOTZ, Tel. 39-47 53;
J. KOST M.A., Tel. 39-47 49;
apl. Prof. Dr. H. KURZKE, Tel. 39-41 82;
Dr. N. MÜLLER, Tel. 39-44 48;
S. OSTER M.A., Tel. 39-32 46;
Ch. SCHÄRF M.A., Tel. 39-32 46;
Dr. S. TRAPPEN, Tel. 39-47 54;
J. ULLMAIER M.A., Tel. 39-47 54
- Lehrbeauftragte:
Dr. S. HILZINGER, Tel. 39-47 53;
Dr. R. NICOLAI, Tel. 39-32 56;
- Sekretariat:
Doris AUFLEGER, P Zi. 209, Tel. 39-27 60;
Angelika KAUL-VON BOHR, P Zi. 210,
Tel. 39-47 55

FACHDIDAKTIK DES DEUTSCHEN:

- Lehrbeauftragter: D. ERXLBEN

SPRECHKUNDE UND SPRECHERZIEHUNG:

- Lehrbeauftragte:
Dr. E. BÖHM, Dr. A. B. GERKEN,
Dr. H.-J. JENSEN, S. WACHTEL, Tel. 39-27 59

DEUTSCH ALS FREMDSPRACHE:

- Wiss. Angestellte:
Dr. E.-M. WILLKOP, Tel. 39-27 58
- Lehrbeauftragte:
H. BRÜHL, Dr. W. NELL,
H. REIS, Dr. G. WETTBERG

DEUTSCHE VOLKSKUNDE:

- Universitätsprofessor:
Dr. H. SCHWEDT (beurlaubt), Tel. 39-27 57
- Wiss. Mitarbeiter:
Dr. H. FRIESS-REIMANN, Tel. 39-27 57;
Dr. C. NIEM, Tel. 39-33 64;
Dr. F. SCHELLACK, Tel. 39-33 64;
T. SCHNEIDER M.A., Tel. 39-33 64
- Bibliothek: P 109, Tel. 39-51 29,
Öffnungszeiten Mo-Do 11-16

Institut für Allgemeine und Vergleichende Literaturwissenschaft

- Besucheranschrift:
Welderweg 18 (Philosophicum)
- Leitung: Univ.-Prof. Dr. D. LAMPING,
Geschäftszimmer:
Dietgard WITTING-MÜLLER,
P Zi. 302, Tel. 39-25 43
- Universitätsprofessoren:
Dr. H. FRITZ, Tel. 39-25 43; Dr. D. LAMPING;
Dr. F. N. MENNEMEIER (emeritiert)
- Fiebigger-Professur/Universitätsprofessor auf
Zeit: Dr. B. SPIES, Tel. 39-25 43
- Hochschuldozentin auf Zeit:
Dr. phil. habil. A. HOFFMANN-MAXIS,
Tel. 39-25 43
- Wiss. Mitarbeiter:
J. KRON M.A., Tel. 39-52 28;
Dr. H. PILLAU; F. ZIPFEL M.A.
- Lehrbeauftragter: Dr. W. NELL
- Bibliothek: Gerlinde ALTMAYER,
P Zi. 304, Tel. 39-25 43,
Öffnungszeiten Mo-Do 9-16, Fr 9-13

Institut für Theaterwissenschaft

- Besucheranschrift:
Pfeiffer-Weg 3, voraussichtlich ab 1. Oktober
1994: Welderweg 18, 3. Stock, Fax 39-37 76
- Leitung: Univ.-Prof. Dr. E. FISCHER-LICHTE,
Tel. 39-37 84
- Geschäftszimmer: Gudula DIEL, Christine
BREUER, Mo-Fr 9.30-11.30, Tel. 39-37 75
- Wiss. Assistenten:
Dr. M. GISSENWEHRER,
Dr. K. SCHWIND, Tel. 39-37 83
- Wiss. Angestellte:
Dr. Ch. WEILER, Tel. 39-38 45
- Lehrbeauftragte:
Dr. U. FUCHS, J. MERGNER,
Dr. P. MEYER, J. VOTTELER

Filmwissenschaft *

* Der Fachbereich 13 betreibt derzeit die Einrichtung dieses Faches. Bei Redaktionsschluß waren die Prüfungs- und die Studienordnung noch nicht genehmigt.

- Besucheranschrift:
Welderweg 24, Fax 39-38 19
- Univ.-Prof. Dr. Th. KOEBNER, Tel. 39-38 17
- Geschäftszimmer: Mo-Fr 9-12, Tel. 39-38 16
- Wiss. Angestellte:
Dr. B. KIEFER, K.-L. NEUMANN M.A.,
Tel. 39-38 18
- Lehrbeauftragte:
Dr. A. DEEKEN, Dr. J. FELIX,
W. VON STERNBURG

Middlebury College

Das Middlebury College mit seiner School of German an der Universität Mainz ermöglicht es amerikanischen Studenten der Germanistik mit dem Bachelor of Arts (wobei die Absolvierung eines Sommersemesters am Middlebury College in Middlebury, Vt./USA, vorausgesetzt ist), nach zwei Semestern Studium in Mainz den amerikanischen Magistergrad zu erwerben. Auskunft erteilen: German Schools, Middlebury College, Middlebury, Vt. 05753 USA, oder die Studienleiterin Constance KENNA M.A., Rheinstraße 42, 55116 Mainz, Tel. 22 10 40, Fax 23 68 95.

Personalteil

Bedienstete der Universität

Professoren

UNIVERSITÄTSPROFESSOREN AUF LEBENSZEIT

- BELLMANN, Günter, Dr. phil., *Deutsche Sprachwissenschaft*, Sprechstd. Mo 11-12.30, Tel. 39-27 62, P Zi. 5. Privat: Hinter der Kirche 22, 55129 Mainz, Tel. (0 61 36) 4 26 15
- DICK, Manfred, Dr. phil., *Neuere deutsche Literaturgeschichte*, Sprechstd. Di 10-11, Tel. 39-32 75, P Zi. 7b. Privat: Mühlweg 117, 55128 Mainz, Tel. 3 46 88
- DÜSING, Wolfgang, Dr. phil., *Neuere deutsche Literaturgeschichte*, Sprechstd. Di 11.30-12.30, Tel. 39-27 56, P Zi. 3. Privat: Goethestr. 2, 55270 Zornheim, Tel. (0 61 36) 4 44 61
- FISCHER-LICHTE, Erika, Dr. phil. (Forschungsfreistemester), *Theaterwissenschaft*, Sprechstd. n. V., Tel. 39-37 84, Pfeiffer-Weg 3. Privat: Basaltweg 7, 65527 Niedernhausen/Ts., Tel. (0 61 27) 7 93 45
- FRITZ, Horst, Dr. phil., *Allgemeine und Vergleichende Literaturwissenschaft*, Sprechstd. Mi 17-18, Tel. 39-25 43, P Zi. 301. Privat: Alicestr. 19, 55257 Budenheim, Tel. (0 61 39) 59 35
- HILLEBRAND, Bruno, Dr. phil. (beurlaubt), *Neuere deutsche Literaturgeschichte*, Sprechstd. Mo 13-14, Tel. 39-26 13, P Zi. 305. Privat: Mühlbachstr. 20 A, 88662 Überlingen, Tel. (0 75 51) 6 81 60
- KAFTITZ, Dieter, Dr. phil., *Neuere deutsche Literaturgeschichte*, Sprechstd. Mo 14-16, Tel. 39-21 73, P Zi. 213. Privat: Am Frankenhag 5, 55131 Mainz, Tel. 83 30 93
- KLEIBER, Wolfgang, Dr. phil., *Deutsche Philologie und Volkskunde*, Sprechstd. Mi 12-13.30, Tel. 39-26 11, P Zi. 203. Privat: Bebelstr. 24, 55128 Mainz, Tel. 36 67 86
- KOEBNER, Thomas, Dr. phil., *Filmwissenschaft*, Sprechstd. Do 10-12, Tel. 39-38 17, Welderweg 24. Privat: Blumenthalstraße 77, 50668 Köln, Tel. (0 22 1) 72 99 35
- KRUMMACHER, Hans-Henrik, Dr. phil., *Neuere deutsche Literaturgeschichte*, Sprechstd. Mi 14-15, Do 16.30-17.30, Tel. 39-27 55, P Zi. 207. Privat: Am Mainzer Weg 10, 55127 Mainz, Tel. 47 75 50
- LAMPING, Dieter, Dr. phil., *Allgemeine und Vergleichende Literaturwissenschaft*, Sprechstd.

Di 15-16, Tel. 39-25 43, P Zi. 301. Privat: Menzelstr. 22, 55127 Mainz

- MENNEMEIER, Franz Norbert, Dr. phil. (emeritiert), *Allgemeine und Vergleichende Literaturwissenschaft*, Sprechstd. n. V., Tel. 39-25 43, P Zi. 301. Privat: Bettelpfad 56, 55130 Mainz, Tel. 83 26 32
- ROTERMUND, Erwin, Dr. phil., *Neuere deutsche Literaturgeschichte*, Sprechstd. Do 12-13, Tel. 39-25 75, P Zi. 205. Privat: Grenzweg 7, 55130 Mainz, Tel. 83 96 07
- RUBERG, Uwe, Dr. phil. (beurlaubt), *Deutsche Philologie*, Sprechstd. Di 14-15, Tel. 39-25 30, P Zi. 201. Privat: Am Mühlberg 8, 55595 Traisen, Tel. (06 71) 3 66 44
- SCHWEDT, Herbert, Dr. phil. (beurlaubt), *Deutsche Volkskunde*, Sprechstd. Mi 18-19, Do 16-18, Tel. 39-27 57, P Zi. 7a. Privat: Schloßstr. 5, 55444 Schöneberg, Tel. (0 67 24) 34 93
- VEITH, Werner H., Dr. phil., *Deskriptive Sprachwissenschaft*, Sprechstd. Mo 13-14, Di 17-18, Tel. 39-27 61, P Zi. 1. Privat: Am Taubertsberg 4, 55122 Mainz, Tel. 38 71 77
- WENTZLAFF-EGGEBERT, Friedrich-Wilhelm, Dr. phil., Dr. iur. h. c. (emeritiert), *Neuere deutsche Literaturgeschichte*. Privat: Hauptstr. 40, 88142 Wasserburg/Bodensee, Tel. (0 83 82) 33 31

FIEBIGER-PROFESSUR/

UNIVERSITÄTSPROFESSOR/IN AUF ZEIT

- SPIES, Bernhard, Dr. phil., *Allgemeine und Vergleichende Literaturwissenschaft*, Sprechstd. Do 13.30-15, Tel. 39-25 43, P Zi. 301. Privat: Schwarzwaldstr. 90, 60528 Frankfurt, Tel. (0 69) 67 67 03

Hochschuldozent auf Lebenszeit

- VOSS, Rudolf, Dr. phil., Professor, *Deutsche Philologie*, Sprechstd. Di 14-15, Do 12-13, Tel. 39-32 75, P Zi. 7b. Privat: Alicestr. 19, 55257 Budenheim, Tel. (0 61 39) 86 54

Hochschuldozenten auf Zeit

- HOFFMANN-MAXIS, Angelika, Dr. phil. habil., *Allgemeine und Vergleichende Literaturwissenschaft*, Sprechstd. n. tel. V., Tel. 39-25 43, P Zi. 301. Privat: Viermorgenweg 10, 55124 Mainz, Tel. 47 56 24

SCHMIDT, Jürgen Erich, Dr. phil. habil., *Deutsche Sprachwissenschaft*, Sprechstd. Mo 10.30-11.30, Do 12-13, Tel. 39-47 50, P Zi. 4. Privat: Michael-Müller-Ring 30a, 55128 Mainz, Tel. 36 26 72

Außerplanmäßiger Professor

KURZKE, Hermann, Dr. phil., Akad. Oberrat, *Neuere deutsche Literaturgeschichte*, Sprechstd. Do 11-12.30, Tel. 39-41 82, P Zi. 223. Privat: Krokusweg 7, 55126 Mainz, Tel. 47 65 02

Wissenschaftliche Assistenten

GISSENWEHRER, Michael, Dr. phil., *Theaterwissenschaft*, Sprechstd. Mi 14-15, Tel. 39-37 83, Pfeiffer-Weg 3. Privat: Hahnheimer Str. 21 a, 55270 Zornheim, Tel. (0 61 36) 4 59 04

SCHÄRF, Christian, M.A., Sprechstd. Di 10-11, Tel. 39-32 46, Deutsches Institut, P Zi. 306. Privat: Münchhofpforte 2 a, 55270 Essenheim, Tel. (0 61 36) 8 95 17

SCHWIND, Klaus, Dr. phil., *Theaterwissenschaft*, Sprechstd. Fr 11-12, Tel. 39-37 83, Pfeiffer-Weg 3. Privat: Praunheimer Landstr. 135, 60488 Frankfurt, Tel. (0 69) 7 68 25 48

TRAPPEN, Stefan, Dr. phil., *Neuere deutsche Literaturgeschichte*, Sprechstd. Mi 11-12, Tel. 39-47 54, Deutsches Institut, P Zi. 208. Privat: Strinzerweg 10, 65232 Taunusstein, Tel. (0 61 28) 7 32 41

Wissenschaftliche Mitarbeiter

BIESTERFELDT, Corinna, M.A., Tel. 39-47 51, Deutsches Institut, P Zi. 202. Privat: Käthe-Kollwitz-Straße 10, 67304 Eisenberg/ Pfalz, Tel. (0 63 51) 4 31 71

FRIESS-REIMANN, Hildegard, Dr. phil., Akad. Oberrätin, *Deutsche Volkskunde*, Sprechstd. Di, Mi 11-12, Tel. 39-27 57, P Zi. 7a. Privat: Frauenlobstr. 30, 55118 Mainz, Tel. 67 79 98

GIRNTH, Heiko, Dr. phil., Sprechstd. Mi 10-11, Tel. 39-33 65, Deutsches Institut, P Zi. 6. Privat: Am Finkenschlag 12, 55270 Essenheim, Tel. (0 61 36) 8 89 84

GOTSCHY, Mathias, Sprechstd. Do 12-13, Tel. 39-33 65, Deutsches Institut, P Zi. 6. Privat: Benzstr. 14, 64546 Mörfelden-Walldorf, Tel. (0 61 05) 2 28 79

GRÜNEWALD, Paul Lothar, Wiss. Ang., Sprechstd. Di 15-16, Tel. 39-47 51, Deutsches Institut, P Zi. 202. Privat: Am Eulenschlag 5, 55257 Budenheim, Tel. (0 61 39) 4 02

HERRGEN, Joachim, Dr. phil., Akad. Oberrat, Sprechstd. Mo 11-12, Tel. 39-33 65, Deutsches Institut, P Zi. 6. Privat: Raiffeisenstr. 7, 55270 Zornheim, Tel. (0 61 36) 4 56 80

HOLLANDT, Gisela, Dr. phil., Akad. Direktorin, Sprechstd. Di, Mi 11-13, Tel. 39-44 48, Deutsches Institut, P Zi. 220. Privat: Heidelbergerfaßgasse 16 a, 55116 Mainz, Tel. 22 23 70

HUMMEL, Lutz, Dr. phil., Wiss. Ang., Sprechstd. Mo 15-16, Tel. 39-41 26, Deutsches Institut, P Zi. 214. Privat: Weyerstr. 6, 55543 Bad Kreuznach, Tel. (0 67 1) 4 28 38

JUNG-HOFMANN, Christina, Sprechstd. Mi 12-13, Tel. 39-47 53, Deutsches Institut, P Zi. 206. Privat: Thomas-Dehler-Straße 4, 55129 Mainz, Tel. (0 61 36) 4 28 90

KIEFER, Bernd, Dr. phil., Wiss. Ang., *Filmwissenschaft*, Sprechstd. Mo 10-12, Tel. 39-38 18, Welderweg 24. Privat: Kurfürstenstraße 36, 55118 Mainz, Tel. 61 40 37

KLOTZ, Christian, Dr. phil., Wiss. Ang., Sprechstd. Do 15.15-16, Tel. 39-47 53, Deutsches Institut, P Zi. 206. Privat: Elsa-Brandström-Str. 5, 55124 Mainz, Tel. 68 15 22

KOST, Jürgen, M.A., Sprechstd. Di 14-15, Tel. 39-47 49, Deutsches Institut, P Zi. 2. Privat: Am Bastion Martin 4, 55131 Mainz, Tel. 23 57 43

KRON, Jürgen, M.A., Wiss. Ang., *Allgemeine und Vergleichende Literaturwissenschaft*, Sprechstd. Mi 17-18, Tel. 39-52 28, Institut für Allgemeine und Vergleichende Literaturwissenschaft, P Zi. 303. Privat: Mombacher Str. 57, 55122 Mainz, Tel. 38 52 05

KURZKE, Hermann, Dr. phil. (apl. Prof.), Akad. Oberrat, Sprechstd. Do 11-12.30, Tel. 39-41 82, Deutsches Institut, P Zi. 223. Privat: Krokusweg 7, 55126 Mainz, Tel. 47 65 02

MÜLLER, Norbert, Dr. phil., Akad. Direktor, Sprechstd. Do 10.30-12.30, Tel. 39-44 48, Deutsches Institut, P Zi. 220. Privat: Elsa-Brandström-Str. 25, 55124 Mainz, Tel. 68 16 58

NEUMANN, Kerstin-Luise, M.A., Wiss. Ang., *Filmwissenschaft*, Sprechstd. Do 10-12, Tel. 39-38 18, Welderweg 24. Privat: Bismarckstraße 30, 50672 Köln, Tel. (0 22 1) 51 67 65

NIEM, Christina, Dr. phil., *Deutsche Volkskunde*, Sprechstd. Do 12-13, Tel. 39-33 64, P Zi. 51. Privat: Peter-Cornelius-Platz 3, 55118 Mainz, Tel. 67 16 58

OBERMAIER, Sabine, Dr. phil., Studienrätin i. H., Sprechstd. Do 14-15, Tel. 39-41 82, Deutsches

- Institut, P Zi. 223. Privat: Münsterstr. 21, 55116 Mainz, Tel. 23 85 84
- OSTER, Sabine, M.A., Sprechstd. Mo 15-16, Tel. 39-32 46, Deutsches Institut, P Zi. 306. Privat: Herrmann-Ehlers-Str. 33, 55232 Alzey
- PILLAU, Helmut, Dr. phil., Wiss. Ang., *Allgemeine und Vergleichende Literaturwissenschaft*, Sprechstd. Di 11-12.30, Tel. 39-52 28, Institut für Allgemeine und Vergleichende Literaturwissenschaft, P Zi. 303. Privat: Auxonner Str. 33, 55262 Heidesheim-Heidenfahrt, Tel. (0 61 32) 5 86 45
- RUSS, Anja Maria, Tel. 39-47 51, Deutsches Institut, P Zi. 202. Privat: Ostdeutsche Straße 1, 55578 Wallertheim, Tel. (0 67 32) 6 44 05
- SCHELLACK, Fritz, Dr. phil., *Deutsche Volkskunde*, Sprechstd. Di 13-14, Tel. 39-33 64, Deutsches Institut, P Zi. 51. Privat: Dammstr. 19, 55576 Sprendlingen, Tel. (0 67 01) 28 66
- SCHNEIDER, Thomas, M.A., *Deutsche Volkskunde*, Sprechstd. Di 11.30-12.30, Tel. 39-33 64, P Zi. 51. Privat: Boppstraße 68, 55118 Mainz, Tel. 61 41 87
- ULLMAIER, Johannes, M.A., Sprechstd. Do 17-18, Tel. 39-47 54, Deutsches Institut, P Zi. 208. Privat: Karmeliterplatz 4, 55116 Mainz, Tel. 22 72 04
- VENEMA, Johannes, Sprechstd. Di 10-11, Tel. 39-33 65, Deutsches Institut, P Zi. 6. Privat: Im Reil 10 b, 55262 Heidesheim-Heidenfahrt, Tel. (0 61 32) 5 62 15
- WEICKERT, Rainer, Sprechstd. Mo 11-12, Tel. 39-41 26, Deutsches Institut, P Zi. 214. Privat: Am Rübenacker 9, 55130 Mainz, Tel. 83 28 81
- WEILER, Christel, Dr. phil., *Theaterwissenschaft*, Sprechstd. n. V., Tel. 39-38 45. Privat: Waldstr. 18, 35460 Staufenberg
- WILLKOP, Eva-Maria, Dr. phil., *Deutsch als Fremdsprache*, Sprechstd. Mo, Do 15.30-16.30, Tel. 39-27 58, Deutsches Institut, P Zi. 221. Privat: Wallstr. 10 III UG, 55122 Mainz, Tel. 38 12 39
- ZIPFEL, Frank, M.A., *Allgemeine und Vergleichende Literaturwissenschaft*, Sprechstd. Do 14-15, Tel. 39-52 28, Institut für Allgemeine und Vergleichende Literaturwissenschaft, P Zi. 303. Privat: Raimundstr. 13, 55118 Mainz

Nichtbedienstete Lehrkräfte und Lehrbeauftragte

Nichtbediensteter Professor

- MAYER, Dieter, Dr. phil. (beurlaubt), *Neuere deutsche Literaturgeschichte*, Sprechstd. n. d. Seminar, Deutsches Institut. Privat: Edmund-Merz-Str. 1, 63864 Glattbach, Tel. (0 60 21) 48 04 30

Nichtbediensteter außerplanmäßiger Professor

- SCHULTZ, Hartwig, Dr. phil., *Neuere deutsche Literaturgeschichte*, Sprechstd. n. tel. V., Tel. 39-41 26 und (0 69) 28 28 24, Deutsches Institut, P Zi. 214. Privat: Birkenweg 12, 61449 Steinbach/Ts., Tel. (0 61 71) 7 52 32

Gastprofessor

- MÜNZ, Rudolf, Prof. Dr. (Universität Leipzig), *Theaterwissenschaft*, Sprechstd. n. V., Tel. 39-37 75, Pfeifferweg 3

Lehrbeauftragte

- BÖHM, Elisabeth, Dr. phil., *Sprechkunde und Sprecherziehung*, Sprechstd. n. V., Tel. 39-27 59, P Zi. 218. Privat: Basaltstr. 46, 60487 Frankfurt, Tel. (0 69) 77 98 05

- BRÜHL, Heike, M.A., *Deutsch als Fremdsprache*, Sprechstd. n. d. Lehrveranst., Tel. 39-27 58, P Zi. 221. Privat: Lassallestraße 4, 55129 Mainz
- DEEKEN, Annette, Dr. phil., *Filmwissenschaft*, Sprechstd. n. V. Privat: Hohemarkstr. 23, 60439 Frankfurt/M.
- EIFLER, Günter, Dr. phil., Akad. Direktor, *Ältere deutsche Literaturgeschichte*, Sprechstd. Mo 12-13, Tel. 39-32 75/26 60, P Zi. 7b. Privat: Rheinblick 17, 55263 Wackernheim, Tel. (0 61 32) 5 83 82
- ERXLEBEN, Detlef, Studiendirektor, *Fachdidaktik des Deutschen*, Sprechstd. n. d. Seminar. Privat: Klosterstr. 7, 56073 Koblenz, Tel. (02 61) 40 34 02
- FELIX, Jürgen, Dr. phil., *Filmwissenschaft*, Sprechstd. Mi 17-18. Privat: Zechenstraße 7, 51103 Köln, Tel. (0 22 1) 8 70 18 04
- FUCHS, Ulrich, Dr., *Theaterwissenschaft*. Privat: Horner Str. 85, 28203 Bremen
- GERKEN, Anna Barbara, Dr., *Sprechkunde und Sprecherziehung*, Sprechstd. n. V., Tel. 39-27 59, P Zi. 218. Privat: Kantstraße 5, 63540 Hanau, Tel. (0 61 81) 2 61 58
- HILZINGER, Sonja, Dr. phil., *Neuere deutsche Literaturgeschichte*, Sprechstd. n. V., Tel.

- 39-47 53, P Zi. 206. Privat: Hauptstr. 47, 55270 Jugenheim, Tel. (0 61 30) 67 94
- JENSEN, Hans-Jürgen, Dr. phil., *Sprechkunde und Sprecherziehung*, Sprechstd. n. V., Tel. 39-27 59. Privat: Ernsthöferstr. 25, 64342 Seeheim, Tel. (0 62 57) 8 34 62
- MERGNER, Johannes, *Theaterwissenschaft*. Privat: Waldstr. 18, 35460 Staufenberg
- MEYER, Petra, Dr. phil., *Theaterwissenschaft*, Sprechstd. n. V., Tel. 39-37 83. Privat: Brunnenstr. 30, 40233 Düsseldorf
- NELL, Werner, Dr. phil., *Allgemeine und Vergleichende Literaturwissenschaft, Deutsch als Fremdsprache*, Sprechstd. n. d. Proseminar oder n. V., Tel. 39-25 43, P Zi. 303. Privat: Bahnhofstr. 18, 55278 Selzen, Tel. (0 67 37) 98 32
- NICOLAI, Rosemarie, Dr. phil., *Neuere deutsche Literaturgeschichte*, Sprechstd. Di 10-12, Tel. 39-32 56, P Zi. 219. Privat: Lennebergplatz 5, 55124 Mainz, Tel. 47 49 60
- PAGÉ, Sylvie, *Filmwissenschaft*, Sprechstd. n. V. Privat: Hauptstr. 10, 55437 Ober-Hilbersheim
- REIS, Herbert, *Deutsch als Fremdsprache*. Privat: Pfarrer-Beichert-Str. 11, 55411 Bingen
- STERNBURG, Wilhelm von, *Filmwissenschaft*, Sprechstd. nach d. Veranstaltung. Privat: Solmstr. 2, 65189 Wiesbaden
- VOTTELER, Juliane, *Theaterwissenschaft*. Privat: Plathner Str. 27, 30175 Hannover, Tel. (05 11) 28 20 09
- WACHTEL, Stefan, *Sprechkunde/Sprecherziehung*, Sprechstd. n. V., Tel. 39-27 59, P Zi. 218. Privat: Goebenstr. 2, 65195 Wiesbaden, Tel. (06 11) 44 27 05
- WETTBERG, Gabriela, Dr. phil., *Deutsch als Fremdsprache*, Sprechstd. Mo 16-17 u. n. tel. V., Tel. 39-27 59, P Zi. 218. Privat: Steubenstr. 34, 55126 Mainz, Tel. 4 01 28

Lehrveranstaltungen

Hinweis: Qualifizierte Doktoranden der Fächer Theaterwissenschaft, Allgemeine und Vergleichende Literaturwissenschaft, Deutsch/Deutsche Philologie und Filmwissenschaft können an dem

Graduiertenkolleg »Theater als Paradigma der Moderne: Drama und Theater im 20. Jahrhundert (ab 1880)« teilnehmen. Nähere Informationen s. S. 91.

Deutsch/Deutsche Philologie

- Einführungsveranstaltung für Studienanfänger, Fach- und Hochschulortwechsler
S. Obermaier
Mi, 19. Oktober 1994, 11-13 — P 1

Vorlesungen

- 001 Deutsche Sprachgeschichte im Überblick [2-std.]
G. Bellmann
Mo, Mi 10-11 — P 4
- 002 Grundlagen der deutschen Grammatik [2-std.]
J. E. Schmidt
Mo 9-10 — P 4
Do 9-10 — P 3
- 003 Fach- und Gemeinsprache [2-std.]
W. H. Veith
Mo, Mi 12-13 — P 5
- 004 Geschichte der deutschen Sprache und Literatur im Frühmittelalter 700-1050 (I) (Überblicksvorlesung) [1-std.]
W. Kleiber
Mi 11-12 — P 4
- 005 Walther von der Vogelweide [2-std.]
R. Voß
Di, Mi 13-14 — P 5
- 006 Literatur der Aufklärung [2-std.]
H. Kurzke
Mo 12-13, Fr 11-12 — P 1
- 007 Frühromantik [2-std.]
M. Dick
Di, Mi 9-10 — P 2
- 008 Literatur und Mythos von Goethe bis H. Müller [2-std.]
W. Düsing
Mo, Di 14-15 — P 3
- 009 Deutsche Lyrik im 19. Jahrhundert II [2-std.]
H.-H. Krummacher
Mi 9-10, Do 12-13 — P 5
- 010 Oppositionelle Literatur und Publizistik im »Dritten Reich« [2-std.]
E. Rotermund
Mi, Do 11-12 — P 10

- 011 Geschichte des deutschen Romans III: Der Roman nach 1945 [2-std.]
D. Kafitz
 Mo, Mi 13-14 — P 1

Proseminare

- 012 Einführung in die deskriptive Sprachwissenschaft unter besonderer Berücksichtigung des Neuhochdeutschen (in 7 Parallelkursen) [2-std.]

• Kurs A

J. Herrgen

Mo 8.30-10 — P 101

• Kurs B

S. Obermaier

Mo 13-14.30 — P 105

• Kurs C

J. Venema

Di 8.30-10 — P 203

• Kurs D

H. Girnth

Mi 8-9.30 — P 102

• Kurs E

J. Herrgen

Mi 13-15 — P 12

• Kurs F

H. Girnth

Mi 14.30-16 — P 104

• Kurs G

S. Obermaier

Do 16-18 — P 104

Anmeldung zu allen Kursen:

Do, 20. Oktober 1994, 11.30-12.15, P 101;

Mo, 24. Oktober 1994, 10.30-11, P 101

- 013 Einführung in die historische Sprachwissenschaft unter besonderer Berücksichtigung des Althochdeutschen (in 6 Parallelkursen) [2-std.]

• Kurs A

P. L. Grünwald

Mo 11-13 — P 102

• Kurs B

P. L. Grünwald

Mo 15-17 — P 101

• Kurs C

R. Steffens

Di 8.30-10 — P 6

• Kurs D

G. Hollandt

Di 13.30-15 — P 105

• Kurs E

M. Gotschy

Do 10-12 — P 109a

• Kurs F

G. Hollandt

Fr 10.30-12 — P 105

Anmeldung zu allen Kursen:

Do, 20. Oktober 1994, 13.30-14.15 P 101;

Mo, 24. Oktober 1994, 11 s.t.-11.30 P 201

- 014 Einführung in das Übersetzen des Mittelhochdeutschen und in die literaturwissenschaftliche Arbeitsweise der Mediävistik (in 7 Parallelkursen) [2-std.]

• Kurs A

G. Hollandt

Mi 9-10.30 — P 105

• Kurs B

G. Hollandt

Mi 13.30-15 — P 105

• Kurs C

J. Herrgen

Mi 15-16.30 — P 204

• Kurs D

R. Weickert

Do 8.30-10 — P 109a

• Kurs E

C. Biesterfeldt

Do 12.30-14 — P 15

• Kurs F

S. Obermaier

Do 12.30-14 — P 105

• Kurs G

S. Obermaier

Fr 13-15 — P 15

Anmeldung zu allen Kursen:

Do, 20. Oktober 1994, 14.30-15.15, P 201;

Mo, 24. Oktober 1994, 11.30-12, P 101

- 015 Einführung in die Literaturwissenschaft an Beispielen neuerer deutscher Literatur (in 6 Parallelkursen) [2-std.]

• Kurs A

N. Müller

Di 12-13.30 — P 207

• Kurs B

J. Ullmaier

Mi 11-13 — P 102

• Kurs C

H. Kurzke

Do 8.30-10 — P 101

• Kurs D

N. Müller

Do 9-10.30 — P 105

• Kurs E

H. Kurzke

Do 18-19.30 — P 105

- Kurs F
S. Trappen
Fr 12-14 — P 105
Anmeldung zu allen Kursen:
Do, 20. Oktober 1994, 12.30-13.15, P 201;
Mo, 24. Oktober 1994, 10 s.t.-10.30, P 201

Thematische Proseminare zur neueren deutschen Literatur

Persönliche Anmeldung zu allen Kursen!

- 016 Faust: Volksbuch – Goethe – Thomas Mann [2-std.]
H. Kurzke
Fr 8.30-10 — P 12
- 017 Das Geschichtsdrama [2-std.]
J. Kost
Di 11.30-13 — P 101
- 018 Der junge Goethe [2-std.]
Ch. Schärf
Di 11-13 — P 105
- 019 Jean Paul [2-std.]
R. Nicolai
Do 18-20 — P 15
- 020 Naturalismus [2-std.]
Ch. Jung-Hofmann
Di 14-16 — P 106
- 021 Das Erfolgsstück des 19. und 20. Jahrhunderts [2-std.]
Ch. Klotz
Di 13-14.30 — P 104
- 022 – 023 Die deutsche Kurzgeschichte [2-std.]
N. Müller
- Kurs A
Di 15-16.30 — P 101
 - Kurs B
Mi 13.30-15 P 101

Hauptseminare

- 024 Sprache und Sprachverwendung im totalitären Staat [2-std.]
G. Bellmann
Di 17 s.t.-18.30 — P 105
- 025 Modalität und Modalisierung [2-std.]
G. Bellmann
Mi 12 s.t.-13.30 — P 105
- 026 Konversation und Diskurs [2-std.]
J. E. Schmidt
Do 10.30-12 — P 105
- 027 Intonation im Deutschen [2-std.]
J. E. Schmidt
Mo 14.30-16 — P 105
- 028 Dialekte im gegenwärtigen Deutsch [2-std.]
W. H. Veith
Di 12-14 — P 106
- 029 Übungen zu den Fachsprachen, besonders zum Wortatlas der kontinentalgermanischen Winzeterminologie (WKW) [2-std.]
W. Kleiber
Mi 17-18.30 — P 101
- 030 Musik und Dichtung im Mittelalter von Otfrid von Weissenburg bis Hans Sachs [2-std.]
W. Kleiber, W. Ruf
Di 17-18.30 — P 12
- 031 Das Nibelungenlied als literarisches Kunstwerk [2-std.]
G. Eifler
Mi 11-13 — P 101
- 032 Mittelhochdeutsche Spruchdichtung [2-std.]
R. Voß
Do 10.15-11.45 — P 101
- 033 Meister Eckhard: Die »Reden der Unterscheidung« [2-std.]
J. E. Schmidt mit G. Stachel (FB 01)
Di 18.15-19.45 — R 01-624
- 034 Luthers Werk und Wirkung [2-std.]
H.-H. Krummacher
Mi 15-17 — P 101
- 035 Grimmelshausen [2-std.]
H.-H. Krummacher
Do 15 s.t.-16.30 — P 101
- 036 Sturm und Drang [2-std.]
H. Schultz
Di 19-20.30 — P 206
- 037 Novalis [2-std.]
M. Dick
Di 18-20 — P 101
- 038 Hebbels Dramen [2-std.]
W. Düsing
Di 10 s.t.-11.30 — P 101
- 039 – 040 Analyse ausgewählter Romane der Gegenwart [2-std.]
D. Kafitz
- Kurs A
Mo 9-11 — P 105
 - Kurs B
Mi 18.30-20 P 201
- 041 Grenzgänger zwischen Kunst und Wissenschaft: Dieter Kühn [2-std.]
E. Rotermund
Mi 18-20 — P 7

Oberseminare

- 042 Moderne Linguistik (für Examenskandidaten) [2-std.]
W. H. Veith
Di 15-17 — P 105
- 043 Übungen zum Wortatlas der kontinentalen Winzeterminologie (WKW) (priv.)
W. Kleiber
14-tägl.: Z. u. O. n. V.
- 044 Deutsche religiöse Dichtung des 11. und 12. Jahrhunderts [2-std.]
R. Voß
Do 13.30-15 — P 101
- 045 Methodenprobleme der Literaturwissenschaft [2-std.]
E. Rotermund
Do 17-19 — P Zi. 205
- 046 K. Ph. Moritz [2-std.]
M. Dick
Mi 10.30-12 — P 105
- 047 Hölderlin [2-std.]
W. Düsing
Mo 11-13 — P 201
- Übungen**
- 048 Wissenschaftliche Texte schreiben [2-std.]
S. Obermaier
Do 18-20 — P 101
- 049 Forschung zum »Kleinen Deutschen Sprachatlas« [2-std.]
W. H. Veith
Fr 12-14 — UG 03
- 050 Probleme der mittelhochdeutschen Dialektologie [2-std.]
G. Bellmann
Z. u. O. n. V.
- 051 Einführung in die Computerlinguistik/Linguistische Informatik I: Über Möglichkeiten der Verwendung des Computers bei der philologischen Arbeit [2-std.]
L. Hummel
Mo 16-18 — UG 03
- 052 Lektüre mittelhochdeutscher Texte (für Examenskandidaten) [2-std.]
J. Herrgen
Mo 17-19 — P 101
- 053 Lektüre mittelhochdeutscher Texte [2-std.]
G. Hollandt
Do 9.30-11 — P 105
- 054 Geschwister in der erzählenden Literatur des Mittelalters [2-std.]
A. Russ
Mo 13-15 — P 102
- 055 Wolframs von Eschenbach »Parzival« (I) [2-std.]
P. L. Grünewald
Mi 13.30-15 — P 201
- 056 Der Stricker [2-std.]
G. Hollandt
Fr 9-10.30 — P 105
- 057 Wildekeit – Studien zum 'geblühten Stil' [2-std.]
S. Obermaier
Di 17-18.30 — P 201
- 058 Übung zur Handschriftenkunde und zur Textüberlieferung im Mittelalter [2-std.]
N. N.
Do 16 s.t.-17.30 — P 102
- 059 Doktorandenkolloquium [1-std.]
H.-H. Krummacher
Z. u. O. n. b. E.
- 060 Lektüre zur Vorlesung [1-std.]
H.-H. Krummacher
14-tägl.: Mi 17 s.t.-18.30 — P 201
Beginn: 2.11.1994
- 061 Übung zur Interpretation von Erzähltexten [2-std.]
N. Müller
Do 12.30-14 — P 201
- 062 Ballade und Erzählgedicht [2-std.]
Ch. Klotz
Di 8.30-10 — P 107
- 063 Hugo von Hofmannsthals Lustspiele [2-std.]
N. Müller
Mi 15.30-17 — P 201
- Übung: Fachdidaktik**
- 064 Schiller in der Schule [2-std.]
D. Erxleben
Mi 17-19 — P 105
- Übungen: Sprechkunde und Sprecherziehung**
- 065 Sprechen literarischer Texte – für Deutschlehrer [2-std.]
E. Böhm
Fr 10-15 — P 101
Blockveranstaltung, genaue Termine werden noch bekanntgegeben.

- 066 Interviewverhalten – vom Aufschluß des Gesprächspartners bis zum Biß [2-std.]
H.-J. Jensen
 14-tägl.: Fr 10-13 — SB II 03-436
- 067 Aus dem Stehgreif, aber brillant: Stil und Sprechausdruck [2-std.]
A. B. Gerken
 14-tägl.: Fr 12-15 — P 12
- 068 Rhetorik/Sprecherziehung [2-std.]
St. Wachtel
 14-tägl.: Fr 10-14 — UG 08

Deutsch als Fremdsprache

- 069 Sprachdidaktik/-methodik des Faches »Deutsch als Fremdsprache« [2-std.]
E.-M. Willkop
 Mi 14.30-16 — P 15
- 070 Grammatik der deutschen Gegenwartssprache, insbesondere der Syntax [2-std.]
E.-M. Willkop
 Mo 13 s.t.-14.30 — P 7
- 071 Texte in mündlicher und schriftlicher Kommunikation [2-std.]
E.-M. Willkop
 Mi 18-20 — P 109 a
- 072 Literaturdidaktik/-methodik des Faches »Deutsch als Fremdsprache« [2-std.]
W. Nell
 Do 18 s.t.-19.30 — P 7
- 073 Deutsche Landes- und Kulturkunde [2-std.]
G. Wettberg
 Di 18.30-20 — P 12
- 074 Übersetzen aus einer oder in eine Fremdsprache [2-std.]
H. Brühl
 Mo 16-18 — P 105
- 075 Phonetik des Deutschen [2-std.]
N. N.
 Mi 16.30-18 — P 106
- 076 Semantik und Lexikographie [2-std.]
E.-M. Willkop
 Do 12-13.30 — P 101
- 077 Hospitation (Gerätekunde) [1-std.]
H. Reis
 14-tägl.: Mo 11.30-13 — P 05 a

Sprachandragogik

Kontaktstudium »Erwachsenengemäßes Lehren und Lernen einer Fremdsprache«
 (Beschreibung s. S. 85)

- Kontaktadresse:
 Johannes Gutenberg-Universität,
 Zentralstelle für wissenschaftliche
 Weiterbildung, 55099 Mainz
 Tel. 39-21 33, Fax 39-47 14
- Besucheranschrift:
 Forum universitatis 4, 1. OG, Zi. 01-416

Nächste Lerneinheit

- Mündliche Kommunikation
D. Eggers
 Wochenendseminar:
 21./22. Oktober 1994 — Beginn in P 1

Semesterseminar

- Fremdsprachenunterricht für Erwachsene
 – eine Einführung [2-std.]
J. E. Peters
 Di 15-17 — Raum wird bekanntgegeben.
 Beginn: 25. Oktober 1994

Deutsche Volkskunde

Proseminare

101 – 102 Einführung in das Fach Volkskunde [2-std.]

• Kurs A

C. Niem

Mo 11.30-13 — P 101

• Kurs B

F. Schellack

Di 11-13 — P 15

103 Rheinhessen – Volkskultur einer Region [2-std.]

H. Friß-Reimann

Mo 13-15 — P 101

104 Jüdische Gemeinden in rheinland-pfälzischen Regionen [2-std.]

T. Schneider

Mo 17-19 — P 201

105 Sachkulturforschung [2-std.]

H. Friß-Reimann

Mi 12-13.30 — P 201

106 Ortsgeschichte – Theorie und Praxis [2-std.]

F. Schellack

Do 16.30-18 — P 101

107 Sozialrebelln und gesellschaftliche Randgruppen [2-std.]

F. Schellack

Di 9-11 — P 12

108 Männerleben – Männerbilder [2-std.]

H. Friß-Reimann

Di 9.30-11 — P 15

109 – 110 Film-Projekt [4-std.]

• Kurs A

F. Schellack

Fr 13-17 — SB II 03-134

• Kurs B

T. Schneider

Di 18.30-20 — P 102

Fr 13-15 — EMZ

111 Stadtvollskunde am Beispiel von Mainz [2-std.]

H. Friß-Reimann

Do 14-16 — P 105

112 Populäre Lesestoffe [2-std.]

C. Niem

Mi 16-18 — P 7

Übung

113 Archivalien – Leseübung [2-std.]

F. Schellack

Mi 16-18 — P 109a

Allgemeine und vergleichende Literaturwissenschaft

▪ Einführungsveranstaltung für Studienanfänger, Fach- und Hochschulortwechsler

H. Pillau

Mi, 19. Oktober 1994, 14-16 — P 6

Vorlesungen

201 Methoden der Lyrik-Interpretation [2-std.]

D. Lamping

Di 13.30-15 — P 11

202 Titel wird noch bekanntgegeben [2-std.]

N. N.

Mo 12 s.t.-13.30 — P 6

203 Theorien des Witzes und der literarischen Komik von Aristoteles bis Bachtin [2-std.]

B. Spies

Mo 13-15 — P 5

Proseminare

204 Einführung in die Allgemeine und Vergleichende Literaturwissenschaft [2-std.]

J. Kron

Mi 15 s.t.-16.30 — P 106

205 Lyrik im 20. Jahrhundert [2-std.]

J. Kron

Di 18-20 — P 207

206 Titel wird noch bekanntgegeben [2-std.]

N. N.

Do 16-18 — SB II 03-153

207 Gegenwartsliteratur Schwarzafrikas [2-std.]

W. Nell

Mo 18-20 — P 109 a

208 Einführung in die Allgemeine und Vergleichende Literaturwissenschaft [2-std.]

H. Pillau

Di 9-11 — P 10

- 209 Zur Diskussion eines Klassikers der Literaturtheorie: P. Szondi: »Theorie des modernen Dramas« [2-std.]
H. Pillau
Do 17.30-19 — P 102
- 210 Realismus und Dokumentarismus in erzählenden Texten [2-std.]
F. Zipfel
Do 12-14 — P 107

Hauptseminare

- 211 Kritik als ästhetisches Verfahren [2-std.]
H. Fritz
Fr 18 s.t.-19.30 — P 108
- 212 Dichtung über den Holocaust [2-std.]
D. Lamping
Di 16-18 — Bibliothek
- 213 Der europäische Aphorismus II: Von Valéry bis Canetti [2-std.]
D. Lamping
Do 10.30-12 — P 11
- 214 Titel wird noch bekanntgegeben [2-std.]
N. N.
Fr 11-13 — P 204

Theaterwissenschaft

- Einführungsveranstaltung für Studienanfänger, Fach- und Hochschulortwechsler
K. Schwind
Di, 18. Oktober 1994, 14-16 — P 15

Vorlesung

- 301 Theater des Mittelalters [2-std.]
R. Münz
14-tägl.: Mi 10-12 — P 3

Proseminare

- 302 Einführung in die Aufführungsanalyse [4-std.]
M. Gissenwehler, K. Schwind, Ch. Weiler
- Plenum
Mo 12-14 — P 4
 - Gruppe I
Di 11-13 — P 109a
 - Gruppe II
Di 17-18.30 — P 206
 - Gruppe III
Fr 8.30-10 — P 208

- 215 Titel wird noch bekanntgegeben [2-std.]
N. N.
Mo 16-18 — P 7
- 216 Diskriminierung und Selbstwahrnehmung in literarischen und autobiographischen Schriften von Schriftstellern jüdischer Herkunft [2-std.]
B. Spies
Do 16-18 — P 105

Oberseminare

- 217 Doktoranden-Kolloquium [2-std.]
H. Fritz
Di 18-20 — Bibliothek
- 218 Zur Grundlegung der Komparatistik (Fortsetzung) [2-std.]
D. Lamping
Do 13.30-15 — P 108

Übung

- 219 Übungen zum Realismus [2-std.]
B. Spies
Mo 10-12 — P 109 a

- 303 Einführung in die Ästhetik und Theorie des Theaters: Reformmodelle des Theaters im 20. Jahrhundert [2-std.]
P. Meyer
Di 16.30-18 — P 101
- 304 Einführung in die Ästhetik und Theorie des Theaters: Komisches Theater [2-std.]
K. Schwind
Mo 8.30-10 — P 108
- 305 Einführung in die Theatergeschichte: Das antik-griechische Theater zwischen Mythos und Realpolitik [2-std.]
M. Gissenwehler
Do 17-19 — P 10
- 306 Das Deutsche Theatersystem in der Krise – Strukturanalyse und Strukturdebatte, Teil 2 [4-std.]
U. Fuchs
Z. u. O. n. V.; Blockseminar

Hauptseminar

- 307 Commedia dell'arte [2-std.]
R. Münz
14-tägl.: Mi 14-16 — P 13

Oberseminar

- 308 Kolloquium des Graduiertenkollegs
[2-std.]
E. Fischer-Lichte u. Kollegen
Mo 15-17 — P 201

Übungen

- 309 Szenisches Projekt [6-std.]
Ch. Weiler, J. Mergner
Do 19-21.30 u. Proben n. V. — P 109a
- 310 Dramaturgische Praxis: »Kasimir und Karoline« (Ödön v. Horváth) [2-std.]
J. Votteler
Z. u. O. n. V.; Blockseminar

Filmwissenschaft*

* Der Fachbereich 13 betreibt derzeit die Einrichtung dieses Faches. Bei Redaktionsschluß waren die Prüfungs- und die Studienordnung noch nicht genehmigt.

- Einführungsveranstaltung für Studienanfänger, Fach- und Hochschulortwechsler
B. Kiefer
Di, 18. Oktober 1994, 10-12 — P 3

Vorlesungen

- 401 Free Cinema und Nouvelle vague: »Revolution« des europäischen Films um 1960 und die Folgen
Th. Koebner
Do 18-20 — P 2
- 402 Fellini: Annäherung an ein Lebenswerk
Th. Koebner
Fr 13-15 — P 2

Proseminare

- 403 Einführung in die Filmanalyse [4-std.]
- Kurs A
B. Kiefer
Mo 14-18 — P 2
 - Kurs B
N. N.
Fr 9-13 — P 2
- 404 Einführung in die Analyse von Fernsehproduktionen
K.-L. Neumann
Mi 14-18 — P 2
- 405 Der Western. Zur Ästhetik, Theorie und Geschichte eines Genres
B. Kiefer
Di 10-12 — P 2

- 406 Fechner, Wildenhahn, Ophüls: Zur Ästhetik und Geschichte des Dokumentarfilms
Th. Koebner
Do 14-16 — P 2
- 407 Krieg im Film: Ausgewählte Beispiele (Zweiter Weltkrieg, Vietnamkrieg)
K.-L. Neumann
Di 16-18 — P 2
- 408 »Bad women«: Ein Frauentypus im amerikanischen Film
J. Felix
Mi 18-20 — P 2
- 409 Vom Kulturfilm der 20er Jahre zum Kulturmagazin heute [4-std.]
A. Deeken
14-tägl.: Fr 14-18 — P 105
Beginn: 5.11.1994

Hauptseminare

- 410 Avantgarde. Gibt es eine Ästhetik des Experiments, die für Literatur, Theater, bildende Kunst und Film zugleich gilt?
Th. Koebner
Do 16-18 — P 2
- 411 Widerstand und Anpassung unter Hitler und Stalin. Literatur und Film
W. v. Sternburg
14-tägl.: Fr 14-18 — P 105
Beginn: 28.10.1994

Übung

- 412 Theorie und Praxis des Scenarios
S. Pagé
Mi 11-13 — P 12

Fachbereich 14: Philologie II

- Postanschrift:
Fachbereich Philologie II,
55099 Mainz, Fax 39-51 00
- Besucheranschrift:
Jakob-Welder-Weg 18 (Philosophicum)
- Dekan:
Univ.-Prof. Dr. Dieter SEELBACH,
P Zi. 148c, Tel. 39-24 75/34 66,
Sprechzeiten Di 11-12
- Prodekan:
Univ.-Prof. Dr. Alfred HORNING,
P Zi. 148c, Tel. 39-24 75,
Sprechzeiten Mi 11-12
- Dekanat:
Annelie GODAU,
P Zi. 148b, Tel. 39-24 75,
Sprechzeiten Mo-Fr 10-12

Informationen für Studierende

Studienfächer und -abschlußmöglichkeiten

- Englisch:
Erste Staatsprüfung für Lehramt an Gymnasien.
- Anglistik, Amerikanistik, Englische Sprachwissenschaft:
Magister Artium; Promotion, die keine Abschlußprüfung voraussetzt; Doppelabschluß Magister Artium der Johannes Gutenberg-Universität und Maîtrise der Université de Bourgogne, Dijon (s. S. 99).
- Allgemeine Sprachwissenschaft, Vergleichende Sprachwissenschaft, Iranistik:
Magister Artium; Promotion, die keine Abschlußprüfung voraussetzt.

Einführungsveranstaltungen für Studienanfänger, Fach- und Hochschulortwechsler

- Englisch, Anglistik, Amerikanistik, Englische Sprachwissenschaft:
Di, 18. Oktober 1994, 9-11, P 1
- Allgemeine Sprachwissenschaft:
Di, 18. Oktober 1994, 11-12, P 12
- Vergleichende Sprachwissenschaft:
Di, 18. Oktober 1994, 12-13, P 12
- Iranistik:
Di, 18. Oktober 1994, 13-14, PR 326

Studienfachberatung

ENGLISCH/ANGLISTIK/AMERIKANISTIK/ ENGLISCHE SPRACHWISSENSCHAFT

- S. BEIERLEIN, P Zi. 239a, Tel. 39-32 18;
Dr. G. LAMPERT, P Zi. 143, Tel. 39-34 77;
Dr. K. ORTSEIFEN, P Zi. 247, Tel. 39-27 67/32 30;
Uta WEITZEL, P Zi. 142, Tel. 39-21 45
- in der vorlesungsfreien Zeit vom 4. bis zum 14. Oktober 1994: Mi 10-12, P Zi. 247

- in der Studieneinführungswoche vom 17. bis zum 21. Oktober 1994:
BEIERLEIN, Di 11-14;
Dr. LAMPERT, Mi 10-12;
Dr. ORTSEIFEN, Di 11-14, Do 10-12;
WEITZEL, Di 11-14, Mi 10-12
- in der Vorlesungszeit vom 24. Oktober 1994 bis zum 17. Februar 1995:
BEIERLEIN, Mi 12-13;
Dr. LAMPERT, Mi 10-12;
Dr. ORTSEIFEN, Mi 10-12, Do 16-17;
WEITZEL, Di 11-13, Mi 12-13
- in der vorlesungsfreien Zeit vom 20. Februar bis zum 31. März 1995: Mi 10-12, P Zi. 247

ALLGEMEINE SPRACHWISSENSCHAFT

- Univ.-Prof. Dr. W. BISANG,
P Zi. 325, Tel. 39-27 78;
Univ.-Prof. Dr. D. SEELBACH,
P Zi. 329, Tel. 39-34 78
- in der vorlesungsfreien Zeit vom 4. bis zum 14. Oktober 1994: n. V.
 - in der Studieneinführungswoche vom 17. bis zum 21. Oktober 1994:
BISANG, Di 13.30-15.30;
SEELBACH, Mi 12-13
 - in der Vorlesungszeit vom 24. Oktober 1994 bis zum 17. Februar 1995:
BISANG, Di 13.30-15.30;
SEELBACH, Mi 12-13
 - in der vorlesungsfreien Zeit vom 20. Februar bis zum 31. März 1995: n. V.

VERGLEICHENDE SPRACHWISSENSCHAFT, IRANISTIK

- Univ.-Prof. Dr. W. BISANG,
P Zi. 325, Tel. 39-27 78
- in der vorlesungsfreien Zeit vom 4. bis zum 14. Oktober 1994: n. V.

- in der Studieneinführungswoche vom 17. bis zum 21. Oktober 1994: Di 13.30-15
- in der Vorlesungszeit vom 24. Oktober 1994 bis zum 17. Februar 1995: Di 13.30-15.30
- in der vorlesungsfreien Zeit vom 20. Februar bis zum 31. März 1995: n. V.

Vertrauensdozenten für ausländische Studierende

- Allgemeine Sprachwissenschaft:
Univ.-Prof. Dr. Walter BISANG,
PZi. 325, Tel. 39-27 78,
Sprechzeiten n. tel. Voranmeldung;
Univ.-Prof. Dr. Dieter SEELBACH,
PZi. 329, Tel. 39-34 78,
Sprechzeiten n. tel. Voranmeldung
- Anglistik:
Akad. Oberrat Dr. Günther LAMPERT,
PZi. 143, Tel. 39-34 77,
Sprechzeiten Mi 10-12;
Akad. Direktor Martin PIPPHARDT,
PZi. 152a, Tel. 39-27 66,
Sprechzeiten Fr 14-15
- Amerikanistik:
OStR i. H. Dr. Karl ORTSEIFEN,
PZi. 247, Tel. 39-27 67,
Sprechzeiten Mi 10-12, Do 16-17
- Englische Sprachwissenschaft:
Akad. Oberrat Siegfried BEIERLEIN,
PZi. 239a, Tel. 39-32 18,
Sprechzeiten Mi 12-13
- Iranistik:
Honorarprofessor Dr. Josef ELFENBEIN,
PZi. 324, Tel. 39-37 78,
Sprechzeiten n. V.
- Vergleichende Sprachwissenschaft:
Univ.-Prof. Dr. Walter BISANG,
PZi. 325, Tel. 39-27 78,
Sprechzeiten Di 13.30-15.30

Studien-, Prüfungs- und Promotionsordnungen

ENGLISCH

Lehramt an Gymnasien:

Die Studienordnung für das Fach Englisch im Studiengang Lehramt an Gymnasien ist im Dekanat, PZi. 148b, und in allen Sekretariaten des Seminars für Englische Philologie erhältlich. Dort ist ebenfalls die Zwischenprüfungsordnung erhältlich. Die Landesverordnung über die Erste Staatsprüfung für das Lehramt an Gymnasien ist im Buch-

handel erhältlich und im Dekanat, PZi. 148b, einsehbar (Kopiervorlage).

- Prüfungsamt: s. S. 69

ANGLISTIK

Magister Artium:

Die Studienordnung für das Fach Anglistik im Studiengang Magister Artium ist im Dekanat, PZi. 148b, und in allen Sekretariaten des Seminars für Englische Philologie erhältlich. Dort sind ebenfalls die Zwischenprüfungsordnung und die Ordnung für die Magisterprüfung der Fachbereiche 11-16 und 23 der Johannes Gutenberg-Universität erhältlich.

Promotion:

Die Studienordnung für das Fach Anglistik im Studiengang Promotion ist im Dekanat, PZi. 148b, und in allen Sekretariaten des Seminars für Englische Philologie erhältlich. Dort sind ebenfalls die Zwischenprüfungsordnung und die Promotionsordnung der Fachbereiche 11 bis 16 und 23 der Johannes Gutenberg-Universität (gegen eine Schutzgebühr von 1,- DM) erhältlich.

AMERIKANISTIK

Magister Artium:

Die Studienordnung für das Fach Amerikanistik im Studiengang Magister Artium ist im Dekanat, PZi. 148b, und in allen Sekretariaten des Seminars für Englische Philologie erhältlich. Dort sind ebenfalls die Zwischenprüfungsordnung und die Ordnung für die Magisterprüfung der Fachbereiche 11-16 und 23 der Johannes Gutenberg-Universität erhältlich.

Promotion:

Die Studienordnung für das Fach Amerikanistik im Studiengang Promotion ist im Dekanat, PZi. 148b, und in allen Sekretariaten des Seminars für Englische Philologie erhältlich. Dort sind ebenfalls die Zwischenprüfungsordnung und die Promotionsordnung der Fachbereiche 11 bis 16 und 23 der Johannes Gutenberg-Universität (gegen eine Schutzgebühr von 1,- DM) erhältlich.

ENGLISCHE SPRACHWISSENSCHAFT

Magister Artium:

Die Studienordnung für das Fach Englische Sprachwissenschaft im Studiengang Magister Artium ist im Dekanat, PZi. 148b, und in allen Sekre-

tariaten des Seminars für Englische Philologie erhältlich. Dort sind ebenfalls die Zwischenprüfungsordnung und die Ordnung für die Magisterprüfung der Fachbereiche 11-16 und 23 der Johannes Gutenberg-Universität erhältlich.

Promotion:

Die Studienordnung für das Fach Englische Sprachwissenschaft im Studiengang Promotion ist im Dekanat, P Zi. 148, erhältlich. Dort sind ebenfalls die Zwischenprüfungsordnung und die Promotionsordnung der Fachbereiche 11 bis 16 und 23 der Johannes Gutenberg-Universität (gegen eine Schutzgebühr von 1,- DM) erhältlich.

ALLGEMEINE SPRACHWISSENSCHAFT

Magister Artium:

Die Studienordnung für das Fach Allgemeine Sprachwissenschaft wurde im Sommersemester 1993 vom Fachbereich angenommen und ist im Sekretariat des Instituts für Allgemeine und Vergleichende Sprachwissenschaft erhältlich.

Im Dekanat, P Zi. 148, sind die Zwischenprüfungsordnung und die Promotionsordnung der Fachbereiche 11 bis 16 und 23 der Johannes Gutenberg-Universität (gegen eine Schutzgebühr von 1,- DM) erhältlich.

Promotion:

Die Studienordnung für das Fach Allgemeine Sprachwissenschaft wurde im Sommersemester 1993 vom Fachbereich angenommen und ist im Sekretariat des Instituts für Allgemeine und Vergleichende Sprachwissenschaft erhältlich. Im Dekanat, P Zi. 148b, sind die Zwischenprüfungsordnung und die Promotionsordnung der Fachbereiche 11 bis 16 und 23 der Johannes Gutenberg-Universität (gegen eine Schutzgebühr von 1,- DM) erhältlich.

**VERGLEICHENDE
SPRACHWISSENSCHAFT**

Magister Artium:

Die Studienordnung für das Fach Vergleichende Sprachwissenschaft wurde im Sommersemester 1993 vom Fachbereich angenommen und ist im Sekretariat des Instituts für Allgemeine und Vergleichende Sprachwissenschaft erhältlich. Im Dekanat, P Zi. 148b, sind die Zwischenprüfungsordnung und die Ordnung für die Magisterprüfung

der Fachbereiche 11-16 und 23 der Johannes Gutenberg-Universität erhältlich.

Promotion:

Die Studienordnung für das Fach Vergleichende Sprachwissenschaft wurde im Sommersemester 1993 vom Fachbereich angenommen und ist im Sekretariat des Instituts für Allgemeine und Vergleichende Sprachwissenschaft erhältlich. Im Dekanat, P Zi. 148, sind die Zwischenprüfungsordnung und die Promotionsordnung der Fachbereiche 11 bis 16 und 23 der Johannes Gutenberg-Universität (gegen eine Schutzgebühr von 1,- DM) erhältlich.

IRANISTIK

Magister Artium:

Die Studienordnung für das Fach Iranistik ist in Bearbeitung. Im Dekanat, P Zi. 148, sind die Zwischenprüfungsordnung und die Ordnung für die Magisterprüfung der Fachbereiche 11-16 und 23 der Johannes Gutenberg-Universität erhältlich.

Promotion:

Die Studienordnung für das Fach Iranistik ist in Bearbeitung. Im Dekanat, P Zi. 148, sind die Zwischenprüfungsordnung und die Promotionsordnung der Fachbereiche 11 bis 16 und 23 der Johannes Gutenberg-Universität (gegen eine Schutzgebühr von 1,- DM) erhältlich.

Kommentar zu den Lehrveranstaltungen

- Erläuterungen zu den Lehrveranstaltungen des Seminars für Englische Philologie liegen ab 27. Juni 1994 vor und sind in den Sekretariaten des Seminars gegen eine Schutzgebühr erhältlich.
- Kommentare zu den Lehrveranstaltungen des Instituts für Allgemeine und Vergleichende Sprachwissenschaft liegen ab 4. Juli 1994 vor und sind vormittags im Sekretariat, P Zi. 327, erhältlich.

Anschrift der Fachschaften

- Englisch, Anglistik, Amerikanistik,
Englische Sprachwissenschaft:
Jakob-Welder-Weg 18 (Philosophicum),
P Zi. U1-503, Tel. 39-31 56
- Vergleichende Sprachwissenschaft:
Jakob-Welder-Weg 18 (Philosophicum),
P Zi 324, Tel. 39-37 78

Wissenschaftliche Einrichtungen

Integrierte wissenschaftliche Einrichtungen mit eigener Leitung ohne eigene Verwaltung.

Seminar für Englische Philologie

- Besucheranschrift:
Jakob-Welder-Weg 18 (Philosophicum)
- Mit der Geschäftsführung beauftragt:
Univ.-Prof. Dr. K. FAISS, Tel. 39-21 45,
Sekretariat: Brigitte HEINRICHS,
PZi. 150, Tel. 39-27 63
- Seminarbibliothek I des Seminars für Englische
Philologie: PZi. 252;
Öffnungszeiten Mo-Do 8-19, Fr 8-17
Bibliothekarin: Karla LEMM, Tel. 39-33 67
- Seminarbibliothek II des Seminars für Engli-
sche Philologie: PZi. 155
Öffnungszeiten: Kernöffnungszeit Mo-Fr 10-
13 (im Semester), Tel. 39-32 10

Abteilung Anglistik

ANGLISTIK I

- Leitung:
Univ.-Prof. Dr. P. ERLEBACH, Tel. 39-27 66
- Sekretariat:
Brigitte HEINRICHS, PZi. 150, Tel. 39-27 63
- Universitätsprofessoren:
N. N., Tel. 39-27 66;
Dr. F. W. SCHULZE (emeritiert), Tel. 39-22 16
- Wiss. Mitarbeiter:
W. BARTH M.A., C. BOERCKEL, M. F. BURLS
B. A., N. N. (Austauschlektor Swansea), M.
PIPPHARDT, P. PLUMMER M.A., K. REUTER

ANGLISTIK II

- Leitung:
Univ.-Prof. Dr. D. ROLLE, Tel. 39-34 95
- Sekretariat:
Marlene LUDWIG, PZi. 137, Tel. 39-27 65
- Hochschuldozent:
Dr. habil. Th. M. STEIN, Tel. 39-29 12
- Wiss. Mitarbeiterin: K. PLEWKA M.A.

Abteilung Amerikanistik

- Leitung: Univ.-Prof. Dr. W. HERGET

AMERIKANISTIK I

- Universitätsprofessoren:
Dr. W. HERGET, Tel. 39-23 57,
Dr. F. BUSCH, Tel. 39-27 11
- Sekretariat: Simone WEINHEIMER,
PZi. 244, Tel. 39-23 57/32 30
- Wiss. Assistent: Dr. U. HEBEL

- Wiss. Mitarbeiter:

B. BRÜCKNER M.A., Dr. U. BRUHNS,
H. HARTRATH M.A., Dr. J. KOEPEL,
Dr. D. KÜSTER, N. N. (Austauschlektor Uni-
versity of California), N. N. (Austauschlektor
University of Michigan), Dr. K. ORTSEIFEN,
U. RITZENHOFEN, Dr. F. SCHULZ

AMERIKANISTIK II

- Universitätsprofessoren:
Dr. A. HORNUNG, Tel. 39-21 46/35 35,
Dr. H. HELMCKE (emeritiert),
Tel. 39-21 46/27 11
- Sekretariat:
Margot RISI, PZi. 149, Tel. 39-21 46
- Wiss. Mitarbeiter:
N. N., C. BIRKLE, Dr. M. SIEBALD

Sprachwissenschaftliche Abteilung

- Leitung:
Univ.-Prof. Dr. K. FAISS, Tel. 39-44 66/22 66
- Sekretariat:
Siegfried STRUBEL, Christiane WAGNER,
PZi. 241, Tel. 39-22 66
- Hochschuldozent:
Dr. habil. P. RÖSEL, Tel. 39-32 63
- Wiss. Mitarbeiter:
S. BEIERLEIN, B. NEUBAUER

Bereich Amerikanistik und Neueste Anglistik

- Leitung:
Univ.-Prof. Dr. K. LUBBERS,
Tel. 39-21 45/34 04
- Sekretariat: Sonja WÄCHTER,
PZi. 142, Tel. 39-21 45
- Hochschuldozenten:
Dr. habil. J. ACHILLES, Tel. 39-21 45/34 77,
apl. Prof. Dr. W. RIEDEL, Tel. 39-32 96
- Wiss. Mitarbeiter:
Dr. G. LAMPERT, U. WEITZEL

Institut für Allgemeine und Vergleichende Sprachwissenschaft

- Besucheranschrift:
Jakob-Welder-Weg 18 (Philosophicum)
- Geschäftsführender Leiter:
Univ.-Prof. Dr. W. BISANG
- Sekretariat: Rosemarie VOLKEMER,
PZi. 327, Tel. 39-25 41

- Universitätsprofessoren:
Dr. W. BISANG, P Zi. 325, Tel. 39-27 78,
Dr. H. HUMBACH (emeritiert),
P Zi. 141, Tel. 39-33 93,
Dr. D. SEELBACH, P Zi. 329, Tel. 39-34 78
- Wiss. Mitarbeiter:
M. GREIN M.A., T. MÜLLER-BARDEY M.A.
- Seminarbibliothek des Instituts für Allgemeine und Vergleichende Sprachwissenschaft: P Zi. 322,
Öffnungszeiten: Kernöffnungszeit Mo-Do 9-17, Fr 9-14 (im Semester); Tel. 39-25 41 (vormittags)/ 44 69

Personalteil

Bedienstete der Universität

Professoren

UNIVERSITÄTSPROFESSOREN AUF LEBENSZEIT

- BISANG, Walter, Dr. phil., *Allgemeine und Vergleichende Sprachwissenschaft*, Sprechstd. Di 13.30-15.30, Tel. 39-27 78, P Zi. 325. Privat: Karl-Zörgiebel-Straße 18, 55128 Mainz, Tel. 36 13 81
- BUSCH, Frieder, Dr. phil., *Englische Philologie, mit besonderer Berücksichtigung der Amerikanistik*, Sprechstd. Fr 9.15-10.30, Tel. 39-27 11, P Zi. 251. Privat: Thomaestraße 4, 65193 Wiesbaden, Tel. (06 11) 52 51 61
- ERLEBACH, Peter, Dr. phil., *Englische Philologie*, Sprechstd. Do 10.30-11.30, Tel. 39-27 66, P Zi. 152. Privat: Plesser Straße 31, 55131 Mainz, Tel. 57 37 47
- FAISS, Klaus, Dr. phil., *Englische Philologie*, Sprechstd. Mi 10-11, Tel. 39-22 66/44 66, P Zi. 243. Privat: Bahnhofstraße 133, 55296 Harxheim, Tel. (0 61 38) 61 16
- HELMCKE, Hans, Dr. phil. (emeritiert), *Englische Philologie, mit besonderer Berücksichtigung der Amerikanistik*, Sprechstd. n. V., Tel. 39-21 46/27 11, P Zi. 251. Privat: Martinstraße 10, 65189 Wiesbaden, Tel. (06 11) 37 26 92
- HERGET, Winfried, Dr. phil., *Amerikanistik*, Sprechstd. Di 11-13, Tel. 39-23 57, P Zi. 242. Privat: Carl-Orff-Straße 25, 55127 Mainz, Tel. 47 68 22
- HORNUNG, Alfred, Dr. phil., *Englische Philologie*, Sprechstd. Mi 10-12, Tel. 39-21 46/35 35, P Zi. 149c. Privat: Hermann-Gitter-Str. 14, 65195 Wiesbaden, Tel. (06 11) 40 85 67
- HUMBACH, Helmut, Dr. phil. (emeritiert), *Vergleichende Sprachwissenschaft*, Sprechstd. n. V., Tel. 39-33 93, P Zi. 141. Privat: Zeisigweg 27c, 55126 Mainz, Tel. 47 11 98
- LUBBERS, Klaus, Dr. phil., *Englische Philologie, mit besonderer Berücksichtigung der Amerika-*

nistik, Sprechstd. Mi 9-10.30, Tel. 39-21 45/34 04, P Zi. 144. Privat: Cranachweg 9, 55127 Mainz, Tel. 7 23 48

ROLLE, Dietrich, Dr. phil., *Englische Philologie*, Sprechstd. Fr 12-13, Tel. 39-34 95, P Zi. 139. Privat: Rembrandtstraße 42, 55127 Mainz, Tel. 7 82 67

SCHULZE, Fritz W., Dr. phil. (emeritiert), *Englische Philologie*, Sprechstd. n. V., Tel. 39-27 66, P Zi. 152a. Privat: Kerschensteinerstraße 15, 55122 Mainz

SEELBACH, Dieter, Dr. phil., *Allgemeine Sprachwissenschaft*, Sprechstd. Mi 12-13, Tel. 39-34 78, P Zi. 329. Privat: Brückenstraße 37a, 65719 Hofheim/Lorsbach, Tel. (0 61 92) 2 79 25

Hochschuldozent auf Lebenszeit

RIEDEL, Wolfgang, apl. Prof., Dr. phil., *Englische Philologie*, Sprechstd. Di 14-16, Tel. 39-32 96, P Zi. 138. Privat: Beethovenring 28, 64342 Seeheim-Jugenheim

Hochschuldozenten auf Zeit

ACHILLES, Jochen, Dr. phil. habil., *Englische Philologie*, Sprechstd. s. Aushang, Tel. 39-34 77, Seminar für Englische Philologie, Bereich Amerikanistik und Neueste Anglistik, P Zi. 143. Privat: Am Königsborn 21, 55126 Mainz

RÖSEL, Petr, Dr. phil. habil., *Englische Sprachwissenschaft*, Sprechstd. Di 10-11, Tel. 39-32 63, Seminar für Englische Philologie, Abt. Sprachwissenschaft, P Zi. 248. Privat: Moselstraße 47, 55262 Heidesheim

STEIN, Thomas M., Dr. phil. habil., *Englische Philologie*, Sprechstd. Fr 13-14, Tel. 39-29 12, Seminar für Englische Philologie, Abt. Anglistik, P Zi. 154. Privat: Niersteiner Straße 35, 55728 Dexheim, Tel. (0 61 33) 5 89 07

Wissenschaftlicher Assistent

HEBEL, Udo, Dr. phil., *Amerikanistik*, Sprechstd. Di 11-12.30, Tel. 39-27 67, Seminar für Englische Philologie, Abt. Amerikanistik, P Zi. 254. Privat: Theodor-Heuss-Ring 172, 55232 Alzey, Tel. (0 67 31) 4 46 73

Wissenschaftliche Mitarbeiter

BARTH, Willy, M.A., Wiss. Ang., *Anglistik*, Sprechstd. Fr 13.45-14.45, Tel. 39-22 16, Seminar für Englische Philologie, Abt. Anglistik, P Zi. 151. Privat: Elsa-Brändström-Straße 25, 55124 Mainz

BEIERLEIN, Siegfried, Akad. Oberrat, *Englische Sprachwissenschaft*, Sprechstd. Mi 12-13, Tel. 39-32 18, Seminar für Englische Philologie, Abt. Sprachwissenschaft, P Zi. 239a. Privat: Hofstraße 49, 55413 Weiler, Tel. (0 67 21) 3 20 34

BIRKLE, Carmen, Wiss. Mitarbeiterin, *Amerikanistik*, Sprechstd. Di 12-13, Tel. 39-51 13/21 46, Seminar für Englische Philologie, Abt. Amerikanistik, P Zi. 149b. Privat: Lahnstr. 22, 55118 Mainz, Tel. 60 41 72

BOERCKEL, Cathrin, Wiss. Mitarbeiterin, *Anglistik*, Sprechstd. n. V., Tel. 39-29 12, Seminar für Englische Philologie, Abt. Anglistik, P Zi. 154. Privat: Im Hungerborn 10, 55411 Bingen, Tel. (0 67 21) 1 73 76

BRÜCKNER, Birgit, M.A., Wiss. Mitarbeiterin, *Amerikanistik*, Sprechstd. Mo 14-15, Tel. 39-27 64, Seminar für Englische Philologie, Abt. Amerikanistik, P Zi. 240. Privat: Rubensallee 46, 55127 Mainz, Tel. 7 37 39

BRUHNS, Uwe, Dr. phil., Akad. Direktor, *Amerikanistik*, Sprechstd. Fr 10-11, Tel. 39-27 64, Seminar für Englische Philologie, Abt. Amerikanistik, P Zi. 238. Privat: Sommerflor 8, 55129 Mainz

BURLS, Michael F., B.A. (London), Wiss. Ang., *Anglistik*, Sprechstd. Mo, Di 14.45-15.15, Tel. 39-33 06, Seminar für Englische Philologie, Abt. Anglistik, P Zi. 150c. Privat: Otto-Hahn-Straße 16, 55291 Saulheim

GREIN, Marion, M.A., Wiss. Ang., *Vergl. Sprachwissenschaft (Japanisch)*, Sprechstd. Di 10-12, Tel. 39-37 78, Institut für Allgemeine und Vergleichende Sprachwissenschaft. Privat: Hegelstraße 45, 55122 Mainz, Tel. 38 73 20

HARTRATH, Heike, M.A., Wiss. Mitarbeiterin, *Amerikanistik*, Sprechstd. Do 12-13.30, Tel. 39-27 67, Seminar für Englische Philologie, Abteilung Amerikanistik, P Zi. 245. Privat: An der Allee 27, 55122 Mainz

KOEPSSEL, Jürgen, Dr. phil., Akad. Direktor, *Amerikanistik*, Sprechstd. Mi 14-15, Tel. 39-27 64/32 30, Seminar für Englische Philologie, Abt. Amerikanistik, P Zi. 239. Privat: Im Gieren 11, 55471 Kümbdchen bei Simmern, Tel. (0 67 61) 26 24

KÜSTER, Dieter, Dr. phil., Akad. Direktor, *Amerikanistik*, Sprechstd. Mo 10-11, 14-15, Tel. 39-27 68, Seminar für Englische Philologie, Abt. Amerikanistik, P Zi. 250. Privat: Südring 109, 55128 Mainz, Tel. 36 14 84

LAMPERT, Günther, Dr. phil., Akad. Oberrat, *Amerikanistik und Neueste Anglistik*, Sprechstd. Mi 10-12, Tel. 39-21 45/34 77, Seminar für Englische Philologie, Bereich Amerikanistik u. Neueste Anglistik, P Zi. 143. Privat: Lennebergplatz 7, 55124 Mainz, Tel. 47 42 08

MÜLLER-BARDEY, Thomas, M.A., Wiss. Ang., *Allg. und Vergl. Sprachwissenschaft*, Sprechstd. Mi 10-12, Tel. 39-38 59, Institut für Allgemeine und Vergleichende Sprachwissenschaft, P Zi. 323. Privat: Speestraße 10, 50937 Köln, Tel. (02 21) 42 70 57

NEUBAUER, Beate, Wiss. Ang., *Computeringuistik*, Sprechstd. Mo 13-14, Tel. 39-32 18, Seminar für Englische Philologie, Abt. Sprachwissenschaft, P Zi. 248. Privat: Thüringer Straße 6, 64367 Mühltal, Tel. (0 61 51) 5 49 99

ORTSEIFEN, Karl, Dr. phil. Oberstudienrat i. H., *Amerikanistik*, Sprechstd. Mi 10-12, Do 16-17, Tel. 39-27 67/32 30, Seminar für Englische Philologie, Abt. Amerikanistik, P Zi. 247. Privat: Zum Knechelsberg 7, 55127 Mainz, Tel. 3 58 06

PIPPHARDT, Martin, Akad. Direktor, *Anglistik*, Sprechstd. Mi 14-15, Tel. 39-27 66, Seminar für Englische Philologie, Abt. Anglistik, P Zi. 152a. Privat: Gotenstraße 14, 65232 Taunusstein-Hambach

PLEWKA, Karin, M.A., Wiss. Mitarbeiterin, *Anglistik*, Sprechstd. Di 12-13, Tel. 39-51 13, Seminar für Englische Philologie, Abt. Anglistik, P Zi. 140. Privat: Auf dem Hewwel 4, 55129 Mainz, Tel. 50 96 02

PLUMMER, Patricia, Wiss. Mitarbeiterin, *Anglistik*, Sprechstd. Fr 10-11, Tel. 39-27 63, Seminar für Englische Philologie, Abt. Anglistik, P Zi. 150b. Privat: Saarlandstr. 166, 55411 Bingen

REUTER, Klaus, Akad. Direktor, *Anglistik*, Sprechstd. Do 10-11, Tel. 39-22 16, Seminar für Englische Philologie, Abt. Anglistik, P Zi. 151. Privat: Rembrandtstraße 48, 55127 Mainz

- RITZENHOFEN, Ute, Wiss. Mitarbeiterin, *Amerikanistik*, Sprechstd. Fr 11-12, Tel. 39-27 64, Seminar für Englische Philologie, Abt. Amerikanistik, P Zi. 240. Privat: Sartoriusring 315, 55126 Mainz
- SCHULZ, Franz, Dr. phil., Akad. Direktor, *Amerikanistik*, Sprechstd. Do 10-11, Tel. 39-27 68, Seminar für Englische Philologie, Abt. Amerikanistik, P Zi. 250. Privat: Kettelerstraße 46, 55126 Mainz, Tel. 47 15 13
- SIEBALD, Manfred, Dr. phil., Akad. Oberrat, *Amerikanistik*, Sprechstd. Di 9.30-10.30, Tel. 39-44 49/21 46, Seminar für Englische Philologie, Abt. Amerikanistik, P Zi. 149. Privat: Am Mainzer Weg 12a, 55127 Mainz, Tel. 47 68 34
- WEITZEL, Uta, Wiss. Ang., *Amerikanistik und Neueste Anglistik*, Sprechstd. Di 11-13, Mi 12-13, Tel. 39-21 45/ 34 77, Seminar für Englische Philologie, Bereich Amerikanistik u. Neueste Anglistik, P Zi 142. Privat: Beethovenstraße 13, 65232 Taunusstein-Wehen, Tel. (0 61 28) 81 76

Nichtbedienstete Lehrkräfte und Lehrbeauftragte

Honorarprofessor

- ELFENBEIN, Josef, Ph.D. (Cambridge), *Iranistik*, Sprechstd. n. V., Tel. 39-37 78, Institut für Allgemeine und Vergleichende Sprachwissenschaft, P Zi. 324. Privat: Am Wintergarten 8, 61440 Weilrod, Tel. (0 60 83) 2 82 62

Nichtbedienstete Habilitierte

- HAMMERSCHMIDT-HUMMEL, Hildegard, Prof., Dr. phil. (beurlaubt), *Englische Philologie*, Seminar für Englische Philologie. Privat: Spitzwegstraße 1, 65192 Wiesbaden

Lehrbeauftragte

- KLAMM, Hans, Studienrat, *Fachdidaktik des Englischen*, Sprechstd. n. d. Lehrveranst., Tel. 39-32 10, Seminar für Englische Philologie, P Zi. 155a. Privat: Bahnhofstraße 68, 67251 Freinsheim, Tel. (0 63 53) 42 47
- LI, Ping, *Chinesische Sprachkurse*, Sprechstd. n. d. Lehrveranst., Institut für Allgemeine und Vergleichende Sprachwissenschaft. Privat: Berliner Straße 27, 55131 Mainz, Tel. 5 33 24
- LOMMEL, Hilde M., M.A., *Norwegische Sprachkurse*, Sprechstd. n. d. Lehrveranst., Institut für Allgemeine und Vergleichende Sprachwissenschaft. Privat: Auf der Bitz 26, 55270 Ober-Olm, Tel. (0 61 36) 8 86 76
- MEERWEIN, Georg, Dr. phil., *Sprachen Nordeuropas und des Baltikums*, Sprechstd. n. V., Tel. 39-37 78, Institut für Allgemeine und Vergleichende Sprachwissenschaft. Privat: Bergstraße 4, 55569 Monzingen, Tel. (0 67 51) 71 35
- MÜLLNER, Klaus, M.A., *Allgemeine Sprachwissenschaft*, Sprechstd. n. d. Lehrveranst., Institut für Allgemeine und Vergleichende Sprachwissenschaft, P Zi. 329. Privat: Behringstraße 8a, 65779 Kelkheim
- NAGEL, Rainer, Dr. phil., *Englische Fachsprachen*, Sprechstd. n. d. Lehrveranst., Tel. 39-32 10, Seminar für Englische Philologie, P Zi. 155a. Privat: Heinrich-von-Meißen-Straße 21, 55129 Mainz, Tel. 59 33 78
- ROTH, Cornelia, *Japanisch*, Sprechstd. n. d. Lehrveranst., Institut für Allgemeine und Vergleichende Sprachwissenschaft. Privat: An der Hasenquelle 34, 55120 Mainz, Tel. 68 96 62
- SCHLABRENDORFF, Eva von, *Japanische Sprachkurse*, Sprechstd. n. d. Lehrveranst., Institut für Allgemeine und Vergleichende Sprachwissenschaft. Privat: Hedwigstraße 6, 65191 Wiesbaden, Tel. (06 11) 56 51 62
- VU, Thi Dau, Dr. phil., *Thai-Sprachkurse*, Sprechstd. n. d. Lehrveranst., Institut für Allgemeine und Vergleichende Sprachwissenschaft. Privat: Sertoriusring 5, 55126 Mainz
- WACKER, Petra-A., *Amerikanistik*, Sprechstd. n. d. Lehrveranst., Seminar für Englische Philologie, Abt. Amerikanistik. Privat: Am Sonnigen Hang 9, 55127 Mainz
- WINDRATH, Eva, *Sprachen Nordeuropas und des Baltikums*, Sprechstd. n. d. Lehrveranst., Institut für Allgemeine und Vergleichende Sprachwissenschaft. Privat: Lahnstraße 16, 65195 Wiesbaden, Tel. (0 61 1) 40 13 83
- WISKAMP, Keiko, *Japanische Sprachkurse*, Sprechstd. n. d. Lehrveranst., Institut für Allgemeine und Vergleichende Sprachwissenschaft. Privat: Friedrichstraße 23, 64293 Darmstadt, Tel. (0 61 51) 89 35 32
- ZHU, Yabo, *Chinesische Sprachkurse*, Sprechstd. n. d. Lehrveranst., Institut für Allgemeine und Vergleichende Sprachwissenschaft. Privat: Kleine Au 2/220, 76726 Germersheim, Tel. (0 72 74) 5 42 93

Lehrveranstaltungen

Englische Philologie

- Einführungsveranstaltung für Studienanfänger, Fach- und Hochschulortwechsler
Di, 18. Oktober 1994, 9-11 — P 1
- Zentrale Anmeldung: Für alle sprachpraktischen, landeskundlichen und propädeutischen (einführenden) Kurse sowie für die sprachhistorischen Proseminare des Seminars für Englische Philologie erfolgt am 18. Oktober 1994, 14-16 Uhr im Hörsaaltrakt des Philosophicums die zentrale Anmeldung.
- Diagnostischer Einstufungstest für Studienanfänger
Dienstag, 18. Oktober, 11-12 — P 1

Anglistik, Amerikanistik, Englische Sprachwissenschaft (für Magister Artium und Promotion), Englisch (für Lehramt an Gymnasien)

Hinweis: Qualifizierte Doktorandinnen/ Doktoranden der Fächer Anglistik/Amerikanistik/Englische Sprachwissenschaft können am Graduiertenkolleg »Theater als Paradigma der Moderne: Drama und Theater im 20. Jahrhundert (ab 1880)« teilnehmen. Nähere Informationen s. S. 91.

Vorlesungen

- | | |
|---|---|
| <p>001 Einführung in die Geschichte der englischen Sprache [2-std.]
<i>K. Faiß</i>
Mo, Do 15 s.t.-15.45 — P 5</p> <p>002 Ironie als literarisches Phänomen (bis 14.12.) [2-std.]
<i>D. Rolle</i>
Mi 10-12 — P 106</p> <p>003 Der Romananfang: Typologisch und entwicklungsgeschichtlich betrachtet [2-std.]
<i>F. Busch</i>
Fr 10.30-12 — P 5</p> <p>004 Tutorial zur Vorlesung [2-std.]
<i>F. Busch</i>
Mi 17.40-19.10 — P 5</p> <p>005 English Literature in the Middle Ages I [1-std.]
<i>P. Erlebach</i>
Fr 9-10 — P 1</p> <p>006 Tutorial zur Vorlesung [1-std.]
<i>P. Erlebach</i>
Di 18-19 — P 106</p> | <p>007 English Literature in the Early Seventeenth Century [2-std.]
<i>P. Erlebach, K. Lubbers, W. Riedel, D. Rolle, Th. M. Stein</i>
Di, Do 9-10 — P 1</p> <p>008 American Literature 1860-1920 [2-std.]
<i>W. Herget, A. Hornung, K. Lubbers</i>
Di, Do 10-11 — P 1</p> <p>009 Tutorial zur Vorlesung »American Literature, 1860-1920« [2-std.]
<i>N. N.</i>
Di, Do — R 155b</p> <p>010 Tutorial zur Vorlesung »American Literature, 1860-1920« [2-std.]
<i>N. N.</i>
Di, Do 9-10 — P 252c</p> <p>011 Models of National and Cultural Identity in Nineteenth-Century American Literature and Art [1-std.]
<i>K. Lubbers</i>
Di 11-12 — P 1</p> <p>012 Race, Gender, and Class in America [1-std.]
<i>W. Herget</i>
Do 11-12 — P 1</p> |
|---|---|

Proseminare

- 013 Einführung in die englische Sprachgeschichte: Schwerpunkt Altenglisch [2-std.]
P. Rösel
Di 17-19 — P 109a

- 014 Einführung in die englische Sprachgeschichte: Schwerpunkt Mittelenglisch [2-std.]
S. Beierlein
Mi 13-15 — P 203
- 015 Einführung in die Rhetorik [2-std.]
U. Bruhns
Fr 14-16 — P 110
- 016 Textlinguistik und Fachsprachenforschung [2-std.]
R. Nagel
Mo 10-12 — P 6
- 017 Ausgewählte Gebiete der Computerlinguistik [2-std.]
B. Neubauer
Mi 14-16 — P 109a
- 018 English Today [2-std.]
G. Lampert
Mi 8.30-10 — P 11
- 019 Sprache und Kultur der Angelsachsen [2-std.]
M. Pipphardt
Do 15 s.t.-16.30 — P 106
- 020 The Metaphysical Poets [2-std.]
C. Boerckel
Mi 14.30-16 — SB II 03-134
- 021 Literatur des 17. Jahrhunderts [2-std.]
K. Plewka
Do 12-14 — P 106
- 022 Charles Dickens [2-std.]
P. Plummer
Fr 11.30-13 — P 203
- 023 Contemporary Irish Drama [2-std.]
J. Achilles
Di 13 s.t.-14.30 — P 206
- 024 Canadian Short Stories [2-std.]
W. Riedel
Mi 13 s.t.-14.30 — P 15
- 025 Lexicology and Morphology of American English [2-std.]
K. Ortseifen
Mi 8.30-10 — P 110
- 026 Regional and Social Varieties of American English [2-std.]
P. Wacker
Do 16-18 — P 204
- 027 Religious, Political, and Social Issues in Colonial American Literature [2-std.]
F. Schulz
Di 16-18 — P 110
- 028 The Beginnings of American Fiction: Hugh H. Brackenridge, W. H. Brown, Ch. B. Brown [2-std.]
M. Siebald
Do 12 s.t.-13.30 — P 12
- 029 The Novel of Manners and the New American Studies [2-std.]
U. Hebel
Di 13 s.t.-14.30 — P 101
- 030 American Detective Fiction [2-std.]
C. Birkle
Mo 16-18 — P 13
- 031 The Harlem Renaissance [2-std.]
D. Küster
Mi 16-18 — P 110
- 032 Modern American Poetry [2-std.]
N. N.
Mi 12-14 — P 109a
- Hauptseminare**
- 033 English Word-Formation [2-std.]
K. Faiß
Mi 12 s.t.-13.30 — P 106
- 034 Modern Fiction and Cultural Identity [2-std.]
J. Achilles
Do 12-14 — P 11
- 035 Daniel Defoe [2-std.]
Th. M. Stein
Fr 14.30-16 — P 208
- 036 The English Novel in the Nineteenth Century: Dickens, Brontë, Hardy [2-std.]
P. Erlebach
Mo 10-12 — P 110
- 037 Muriel Spark, Selected Novels [2-std.]
D. Rolle
Fr 10-12 — P 110
- 038 Who Do You Think You Are? Contemporary British Fiction by Women [2-std.]
W. Riedel
Di 14 s.t.-15.30 — P 203
- 039 The Australian Short Story [2-std.]
Th. M. Stein
Do 16.30-18 — P 12
- 040 The American Landscape [2-std.]
K. Lubbers
Do 11-13 — P 208
- 041 The Rhetoric of Civil Religion in America [2-std.]
W. Herget
Di 18-20 — P 110

- 042 Blackness in White American Fiction
[2-std.]
A. Hornung
Mi 11-13 — P 102
- 043 Selected Poetry of Walt Whitman and T. S. Eliot [2-std.]
F. Busch
Fr 13.40-15.05 — P 5

Oberseminare und Kolloquien

- 044 Sprachwissenschaftliches Kolloquium für Doktoranden, Magister- und Staatsexamenskandidaten [2-std.]
K. Faiß
Di 14 s.t.-15.30 — R 155b
- 045 Kolloquium über laufende Forschungsarbeiten [2-std.]
K. Faiß
Z. u. O. n. V.
- 046 Doktorandenseminar [2-std.]
P. Erlebach
Do 18 s.t.-19.30 — P 110
- 047 Diskurse des Modernismus [2-std.]
H. Fritz, A. Hornung, W. Nell, W. Riedel
Di 17.30-19 — PR 155b
- 048 Kolloquium für Examenskandidatinnen und -kandidaten: Romanticism Revisited [2-std.]
W. Riedel
Mi 17 s.t.-18.30 — P 207
- 049 Colloquium für Examenskandidaten [2-std.]
D. Rolle
Mi 10-12 (ab 21.12.94) — P 106
- 050 Early English and Scottish Popular Ballads [2-std.]
F. W. Schulze
Mi 14-16 — P Zi. 152a
- 051 Examenskolloquium Amerikanistik [2-std.]
K. Lubbers
Mi 11-13 — P 155b
- 052 Kolloquium für Examenskandidaten: Übungen zur geistesgeschichtlichen Einordnung von wichtigen Werken der britischen und amerikanischen Literatur [2-std.]
F. Busch
Fr 15-17 — P 5
- 053 Übungen zur Interpretation von Examens-texten [1-std.]
F. Busch
Fr 12-13 — P 5

- 054 Kolloquium zur amerikanischen Literaturgeschichte I [2-std.]
W. Herget
Mi 18-20 — P 110
- 055 Kolloquium über laufende Forschungsarbeiten [2-std.]
W. Herget
Z. u. O. n. V.
- 056 Kolloquium für Examenskandidaten [2-std.]
A. Hornung
Do 16-18 — P 109a
- 057 Kolloquium über laufende Forschungsarbeiten [2-std.]
A. Hornung
Di 16.30-18 — P 108
- 058 Kolloquium über laufende Forschungsarbeiten [2-std.]
K. Lubbers
Z. u. O. n. V.

Sprachkurse und Übungen**GRUNDSTUDIUM**

- 059 Einführung in die Englische Philologie [3-std.]
- Kurs A
G. Lampert
Mo 8.30-11 — P 106
 - Kurs B
M. Siebald
Di 16 s.t.-17.30, Mi 14-15 — P 106
 - Kurs C
F. Schulz
Mi 8.30-11 — P 7
 - Kurs D
W. Barth
Mi 16-18.30 — P 11
 - Kurs E
K. Reuter
Do 11-13.30 — P 207
 - Kurs F
M. Pippardt
Do 16.30-17.15, Fr 14 s.t.-15.30 — P 106
 - Kurs G
K. Ortseifen
Fr 8.30-11 — P 207
- 060 Übungen zur Englischen Phonetik [2-std.]
- Kurs A
D. Küster
Mo 11-12 — SLA 013
Mo 12-13 — P 110

- Kurs B
M. Pipphardt
Mo 15 s.t.-16.30 — P 200
- Kurs C
K. Reuter
Di 10-11 — P 109a
Di 11-12 — SLA 013
- Kurs D
U. Weitzel
Mi 10-12 — P 110
- Kurs E
S. Beierlein
Do 10-11 — P 107
Do 11-12 — SLA 013
- Kurs F
K. Ortseifen
Do 14-16 — P 110
- Kurs G
U. Bruhns
Do 15-16 — P 102
Do 16-17 — SLA 013
- 061 Integrated Language Course [3-std.]
 - Kurs A
J. Koepsel
Mo 9-12 — P 204
 - Kurs B
G. Lampert
Mo 11-12 — P 106
Di 8.30-10 — P 109a
 - Kurs C
D. Küster
Mo 13-14 — P 110
Do 13-15 — P 13
 - Kurs D
K. Ortseifen
Do 12-14 — P 110
Fr 11-12 — P 207
 - Kurs E
K. Reuter
Do 13.45-16 — P 207
 - Kurs F
S. Beierlein
Fr 13-16 — P 6
- 062 Culture Studies I (Anglistik) [2-std.]
 - Kurs A
N. N.
Mo 8.30-10 — P 102
 - Kurs B
M. Pipphardt
Mo 16.30-18 — P 200
 - Kurs C
K. Reuter
Mi 11-13 — P 200
- Kurs D
M. F. Burls
Mi 16 s.t.-17.30 — SB II 03-144
- 063 Culture Studies I (Amerikanistik): Texte zur
Landeskunde der USA [2-std.]
 - Kurs A
H. Hartrath
Di 12-14 — P 102
 - Kurs B
U. Ritzenhofen
Di 12.30-14 — P 110
 - Kurs C
M. Siebald
Di 12.20-14 — P 103
 - Kurs D
U. Bruhns
Fr 12-14 — P 106
- 064 Culture Studies II (Anglistik) [2-std.]
 - Kurs A
N. N.
Mo 12-14 — P 106
 - Kurs B
N. N.
Mi 17-19 — P 102
 - Kurs C
M. F. Burls
Do 18 s.t.-19.30 — R 155b
- 065 Culture Studies II (Amerikanistik): Ameri-
can Civilization Program (videounterstützt)
[2-std.]
 - Kurs A
N. N.
Mo 8-10 — P 110
 - Kurs B
D. Küster
Do 8.30-10 — P 110
 - Kurs C
F. Schulz
Do 16-18 — P 110
 - Kurs D
N. N.
Fr 8-10 — P 110
- 066 Übersetzung [2-std.]
 - Kurs A
J. Koepsel
Mo 12-14 — SB II 03-436
 - Kurs B
N. N.
Mo 16-18 — P 10
 - Kurs C
W. Barth
Do 10-12 — P 110

- Kurs D
M. F. Burls
Fr 13-15 — P 108
 - Kurs E
M. F. Burls
Fr 15-17 — P 108
 - 067 Essay Class [2-std.]
 - Kurs A
N. N.
Mo 12-14 — P 13
 - Kurs B
N. N.
Di 12-14 — P 13
 - Kurs C
F. Schulz
Di 14-16 — P 110
 - Kurs D
N. N.
Mi 13.30-15 — P 108
 - Kurs E
N. N.
Mi 15-17 — P 3
 - Kurs F
N. N.
Mi 15-17 — P 102
- HAUPTSTUDIUM
- 068 Culture Studies III (Anglistik) [2-std.]
W. Barth
Fr 12-14 — P 110
 - 069 Culture Studies III (Amerikanistik)/Kurs A:
Political and Social Institutions of the U.S.A.
[2-std.]
J. Koepsel
Di 12-14 — P 204
 - 070 Culture Studies III (Amerikanistik)/Kurs B
[2-std.]
N. N.
Di 8.30-10 — P 110
 - 071 Culture Studies IV (Anglistik) [2-std.]
N. N.
Mi 12-14 — P 13
 - 072 Culture Studies IV (Amerikanistik): Early
American Studies: Theory and Practice
[2-std.]
U. Hebel
Do 12-14 — P 203
 - 073 Übersetzung [2-std.]
 - Kurs A
D. Küster
Mo 8.30-10 — P 203
 - Kurs B
S. Beierlein
Do 14-16 — P 6
 - Kurs C
M. F. Burls
Mi 18-19.30 — SB II 03-436
 - 074 Fachübersetzung: Wirtschafts- und Rechts-
englisch [2-std.]
R. Nagel
Di 13-15 — SB II 03-444
 - 075 Essay [2-std.]
 - Kurs A
N. N.
Mi 12-14 — P 11
 - Kurs B: Themen aus dem Bereich der Lan-
deskunde
J. Koepsel
Mi 12.30-14 — P 10
 - Kurs C (literaturgestützt)
N. N.
Mi 14.30-16 — SB II 03-153
 - Kurs D
N. N.
Do 8-10 — P 107
 - Kurs E (literaturgestützt)
N. N.
Fr 14-16 — P 203
 - 076 Phonetische Überprüfungsübung [2-std.]
U. Bruhns
Mi 12-14 — SB II 03-436
 - 077 Klausurenkurs für Examenssemester
[2-std.]
 - Kurs A
J. Koepsel
Mi 9-11 — P 203
 - Kurs B
U. Bruhns
Do 13-15 — P 102
 - Kurs C
W. Barth
Fr 10-12 — P 10
 - 078 Fachdidaktik des Englischen [2-std.]
N. N.
Mo 14-16 — P 6
- STUFENÜBERGREIFENDE ÜBUNGEN
- 079 Programmieren mit Turbo-PASCAL
[4-std.]
B. Neubauer
Mo 14-16, Do 10-12 — PR 03

- 080 Textverarbeitung (WordPerfect für Windows) [2-std.]
B. Neubauer
 Do 14-16 — PR 03
- 081 Computer Workshop [2-std.]
B. Neubauer
 Di 10-12 — PR 03

- 082 Practicing Oral English [1-std.]
M. Pipphardt
 Do 17-18 — P 106
- 083 Intercultural Discussion [2-std.]
N. N.
 Do 18 s.t-19.30 — P 203

Allgemeine Sprachwissenschaft

- Einführungsveranstaltung für Studienanfänger, Fach- und Hochschulortwechsler
W. Bisang
 Di, 18. Oktober 1994, 11-12 — P 12

Vorlesung

- 101 Dialog- und Konversationsforschung [2-std.]
D. Seelbach
 Di 10-12 — P 11

Proseminare

- 102 Einführung in die Allgemeine und in die Vergleichende Sprachwissenschaft I [2-std.]
W. Bisang
 Mo 12.30-14 — P 11
- 103 Einführung in die Phonologie [2-std.]
T. Müller-Bardey
 Mi 15 s.t.-16.30 — P 208
- 104 Einführung in die Standardtheorie der Generativen Linguistik [2-std.]
K. Müllner
 Mo 9-11 — P 104

Strukturkurs

- 105 Strukturkurs Japanisch [2-std.]
W. Bisang
 Do 11.30-13 — P 6

Ergänzungskurs für Studienanfänger

- 106 Einführung in das wissenschaftliche Arbeiten [1-std.]
M. Grein
 Do 11-12 — P 107

Seminare

- 107 Korpuslinguistik: (Fach-)Textanalyse und (Fach-)Lexikographie [2-std.]
D. Seelbach
 Mi 10-12 — P 13
- 108 Syntax und Lexikon [2-std.]
W. Bisang, T. Müller-Bardey
 Fr 11-13 — P 7

Sprachandragogik

Kontaktstudium »Erwachsenengemäßes Lehren und Lernen einer Fremdsprache«
 (Beschreibung s. S. 85)

- Kontaktadresse:
 Johannes Gutenberg-Universität,
 Zentralstelle für wissenschaftliche
 Weiterbildung, 55099 Mainz
 Tel. 39-21 33, Fax 39-47 14
- Besucheranschrift:
 Forum universitatis 4, 1. OG, Zi. 01-416

Nächste Lerneinheit

- Mündliche Kommunikation
D. Eggers
 Wochenendseminar:
 21./22. Oktober 1994 — Beginn in P 1

Semesterseminar

- Fremdsprachenunterricht für Erwachsene
 – eine Einführung [2-std.]
J. E. Peters
 Di 15-17 — Raum wird bekanntgegeben.
 Beginn: 25. Oktober 1994

Vergleichende Sprachwissenschaft

- Einführungsveranstaltung für Studienanfänger, Fach- und Hochschulortwechsler
W. Bisang
Di, 18. Oktober 1994, 12-13 — P 12

Vorlesungen

- 109 Sprachtypologie [2-std.]
W. Bisang
Do 13.30-15 — P 5
- 110 Sprachen des Baltikums und Nordeuropas [2-std.]
N. N.
Di 10-12 — P 204

Proseminare

- 111 Einführung in die Allgemeine und in die Vergleichende Sprachwissenschaft I [2-std.]
W. Bisang
Mo 12.30-14 — P 11
- 112 Einführung in die Phonologie [2-std.]
T. Müller-Bardey
Mi 15 s.t.-16.30 — P 208
- 113 Strukturkurs Japanisch [2-std.]
W. Bisang
Do 11.30-13 — P 6
- 114 Einführung in die Spracherwerbsforschung [2-std.]
M. Grein
Mo 11-13 — P 208

Iranistik

- Einführungsveranstaltung für Studienanfänger, Fach- und Hochschulortwechsler
J. Elfenbein
Di, 18. Oktober 1994, 13-14 — PR 326
- 122 Manichäisches Mittelpersisch und Parthisch [2-std.]
J. Elfenbein
Mo 13.30-15 — P 15
- 123 Westmitteliranische Inschriften [2-std.]
J. Elfenbein
Do 14-16 — PR 326

- 115 Altnordisch I [2-std.]
T. Müller-Bardey
Mi 12-13.30 — P 204
- 116 Landeskunde und Geistesgeschichte Japans I [2-std.]
C. Roth
Fr 10.30-12 — P 11
- 117 Landeskunde und Geistesgeschichte Japans II [2-std.]
M. Grein
Mo 13-15 — P 107

Ergänzungskurs für Studienanfänger

- 118 Einführung in das wissenschaftliche Arbeiten [1-std.]
M. Grein
Do 11-12 — P 107

Seminare

- 119 Syntax und Lexikon [2-std.]
W. Bisang, T. Müller-Bardey
Fr 11-13 — P 7
- 120 »Nordgermanisch« [2-std.]
N. N.
Fr 11 s.t.-12.30 — P 203
- 121 Sprachen Nordeuropas und des Baltikums [2-std.]
N. N.
Mi 12-14 — SB II 03-144

- 124 Manichäische Studien [2-std.]
J. Elfenbein
Di 14-16 — PR 326
- 125 Avestisch [2-std.]
J. Elfenbein
Mo 11-12.30 — P 104
- 126 Kleinere Neuiranische Sprachen [2-std.]
J. Elfenbein
Do 10-12 — PR 326

Sprachkurse (für Hörer aller Fachbereiche)

- 127 Schwedisch I [2-std.]
E. Windrath
Do 10-12 — P 201
- 128 Schwedisch III [2-std.]
E. Windrath
Do 12-14 — SB II 03-144
- 129 Schwedisch IV [2-std.]
G. Meerwein
Di 8.30-10 — P 101
- 130 Schwedisch V [2-std.]
G. Meerwein
Mo 14.30-16 — SB II 03-153
- 131 Norwegisch für Anfänger [2-std.]
H. Lommel
Di 18.30-20 — P 201
- 132 Norwegisch III [2-std.]
H. Lommel
Mi 18-20 — P 203
- 133 Norwegisch V [2-std.]
N. N.
Mo 16-18 — SB II 03-153
- 134 Finnisch I [2-std.]
N. N.
Mi 15-16.30 — SB II 03-444
- 135 Finnisch III [2-std.]
G. Meerwein
Di 17-19 — P 107
- 136 Estnisch [2-std.]
N. N.
Mi 12-14 — P 208
- 137 Klassisch Chinesisch I [2-std.]
P. Li
Mi 18-20 — P 104
- 138 Modernes Chinesisch I [2-std.]
Y. Zhu
Do 16-18 — P 107
- 139 Thai III [2-std.]
T. D. Vu
Mi 16.30-18 — P 203
- 140 Thai-Grammatik III [1-std.]
W. Bisang
Di 11-12 — PR 326
- 141 Japanisch für Anfänger I.1 [2-std.]
E. v. Schlabrendorff
Fr 9-10.30 — P 104
- 142 Japanisch für Anfänger I.2 [2-std.]
E. v. Schlabrendorff
Fr 10.30-12 — P 104
- 143 Japanisch für Anfänger II.1 [2-std.]
E. v. Schlabrendorff
Mo 9-10.30 — PR 326
- 144 Japanisch für Fortgeschrittene II.2 [2-std.]
K. Wiskamp
Mi 8.30-10 — SB II 03-444
- 145 Japanisch für Fortgeschrittene III [2-std.]
K. Wiskamp
Fr 10-12 — P 107
- 146 Japanisch Oberkurs [2-std.]
K. Wiskamp
Fr 12-14 — P 107
- 147 Strukturkurs Japanisch [2-std.]
W. Bisang
Do 11.30-13 — P 6
- 148 Landeskunde und Geistesgeschichte Japans I [2-std.]
C. Roth
Fr 10.30-12 — P 11
- 149 Landeskunde und Geistesgeschichte Japans II [2-std.]
M. Grein
Mo 13-15 — P 107
- Lettisch: s. Lehrveranstaltung von Frau K. Žestovska (FB 16, Geschichte: Übungen)

Fachbereich 15: Philologie III

- Postanschrift:
Fachbereich Philologie III,
55099 Mainz, Fax 39-46 19
- Besucheranschrift:
Welderweg 18 (Philosophicum)
- Dekan:
Univ.-Prof. Dr. Michael BRINGMANN,
P. Zi. 58, Tel. 39-22 46, Sprechstd. Mi 10-12
- Prodekan:
Univ.-Prof. Dr. Wolfgang GIRKE
- Dekanat:
Ursula SCHOLLMAYER,
Christel MICHALSKI,
P.Zi. 59, Tel. 39-22 46/33 46,
Sprechzeiten Mo-Fr 10-12

Informationen für Studierende

Studienfächer und -abschlußmöglichkeiten

- Romanische Philologie (Französisch, Italienisch, Portugiesisch, Spanisch):
Magister; Promotion, die keine Abschlußprüfung voraussetzt; Doppelabschluß Magister Artium der Johannes Gutenberg-Universität und Maîtrise der Université de Bourgogne, Dijon (s. S. 99)
- Französisch, Italienisch, Spanisch, Portugiesisch:
Erste Staatsprüfung für das Lehramt an Gymnasien. Eine Ausbildung im Vorbereitungsdienst im Fach Portugiesisch (Referendariat) ist in Rheinland-Pfalz nicht möglich.
- Slavische Philologie (Russisch, Polnisch, Kroatisch/Serbisch, Tschechisch):
Magister; Promotion, die eine Abschlußprüfung voraussetzt.
- Russisch:
Erste Staatsprüfung für Lehramt an Gymnasien.
- Polnisch:
Erste Staatsprüfung für Lehramt an Gymnasien. Eine Ausbildung im Vorbereitungsdienst im Fach Polnisch (Referendariat) ist in Rheinland-Pfalz nicht möglich.
- Lateinische Philologie:
Magister; Promotion, die keine Abschlußprüfung voraussetzt; Doppelabschluß Magister Artium der Johannes Gutenberg-Universität und Maîtrise der Université de Bourgogne, Dijon (s. S. 99).
- Griechische Philologie:
Magister; Promotion, die keine Abschlußprüfung voraussetzt.
- Griechisch, Latein:
Erste Staatsprüfung für Lehramt an Gymnasien.
- Klassische Archäologie:
Magister; Promotion, die keine Abschlußprüfung voraussetzt.

- Kunstgeschichte:
Magister; Promotion, die keine Abschlußprüfung voraussetzt.
- Christliche Archäologie und Byzantinische Kunstgeschichte:
Magister; Promotion, die keine Abschlußprüfung voraussetzt.
- Islamische Philologie, Islamkunde, Semitistik, Turkologie:
Magister; Promotion, die keine Abschlußprüfung voraussetzt.
- Indologie:
Magister; Promotion, die keine Abschlußprüfung voraussetzt.
- Ägyptologie:
Magister; Promotion, die keine Abschlußprüfung voraussetzt.

Einführungsveranstaltungen für Studienanfänger, Fach- und Hochschulortwechsler

- Französisch/Romanische Philologie:
Mittwoch, 19. Oktober 1994, 9-11, P 1
- Russisch/Slavische Philologie:
Donnerstag, 20. Oktober 1994, 11-13, P 15
- Ägyptologie:
Donnerstag, 20. Oktober 1994, 9-10, P 205
- Indologie:
Mittwoch, 19. Oktober 1994, 9-10, P Zi. 321
- Kunstgeschichte/Christliche Archäologie und Byzantinische Kunstgeschichte:
Dienstag, 18. Oktober 1994, 17-18, P 2
- Klassische Philologie:
Freitag, 21. Oktober 1994, 9-11, P 206
- Klassische Archäologie:
Mittwoch, 19. Oktober 1994, 11-13, P 3
- Orientkunde:
Mittwoch, 19. Oktober 1994, 12-13, PR 314
(nach Umzug: Welderweg 20, PR 00 112)

Studienfachberatung**ROMANISCHE PHILOLOGIE**

Besucheranschrift: Jakob-Welder-Weg 18
 Dr. Viviana CESSI, P Zi. 126, Tel. 39-44 39;
 Dr. G. DAMBLEMONT, P Zi. 128, Tel. 39-26 51;
 G. DÖRR, P Bibl. B 2, Tel. 39-21 95;
 Danielle DUMONTET, P Zi. 234, Tel. 39-33 97;
 Dr. Th. KREFELD, P Zi. 236, Tel. 39-28 17;
 Dr. Maria Fernanda SILVA-BRUMMEL,
 P Zi. 132, Tel. 39-51 17;
 Dr. W. LUSTIG, P Zi. 235, Tel. 39-24 32;
 Lilia PÉREZ GONZÁLEZ, P Zi. 235, Tel. 39-24 32;
 Französische Sprachpraxis,
 P Zi. 234 bzw. 236, Tel. 39-33 97/28 17

- in der vorlesungsfreien Zeit vom 4. bis zum 14. Oktober 1994:

- * Französisch (Allgemeines/Proseminare):
DAMBLEMONT, Mi 10.30-12.30;
DÖRR, Mo 10-12
- * Französisch (Sprachpraxis):
DUMONTET, Do 10-12
- * Spanisch: LUSTIG, Di 15-17;
PÉREZ GONZÁLEZ, Mi 10-12
- * Italienisch: CESSI, Di 10-12;
KREFELD, Di 10-12
- * Portugiesisch: SILVA-BRUMMEL, Mi 10-11

- in der Studieneinführungswoche vom 17. bis zum 21. Oktober 1994:

- * Französisch:
DAMBLEMONT, DUFEU,
Mi 11-13, P Zi. 128,
KREFELD, Mi 11-13, P Zi. 236
- * Spanisch: LUSTIG, Di 15-17,
PÉREZ GONZÁLES, Mi 13-14, P Zi. 235
- * Italienisch: CESSI, Mi 11-13, P Zi. 126
- * Portugiesisch:
SILVA-BRUMMEL, Mi 11-12, P Zi. 132

- in der Vorlesungszeit vom 24. Oktober 1994 bis zum 17. Februar 1995:

- * Französisch (Allgemeines/Proseminare):
DAMBLEMONT, Mi 10.30-12.30;
DÖRR, Di 10-11 u. Mi 10-11
- * Französisch (Sprachpraxis):
DUMONTET, Di 11-12 u. Do 11-12
- * Spanisch: PÉREZ GONZÁLEZ,
Mo 16-17 u. Fr 11-12
- * Italienisch: CESSI, Mi, Do 14-15;
KREFELD, Di 10-12
- * Portugiesisch:
SILVA-BRUMMEL, Di 11-12

- in der vorlesungsfreien Zeit vom 20. Februar bis zum 31. März 1995:

- * Französisch (Allgemeines/Proseminare):
DAMBLEMONT, Mi 10.30-12.30;
DÖRR, Mo 10-12
- * Französisch (Sprachpraxis):
DUMONTET, Do 10-12
- * Spanisch: LUSTIG, Di 15-17;
PÉREZ GONZÁLEZ, Mi 10-12
- * Italienisch: CESSI, Di 10-12;
KREFELD, Di 10-12
- * Portugiesisch:
SILVA-BRUMMEL, Mi 10-11

SLAVISCHE PHILOLOGIE

Besucheranschrift: Welderweg 18
 Dr. H. MATUSCHEK, Mainzer Polonicum,
 Friedrich-von-Pfeiffer-Weg 3,
 Zi. 03-131, Tel. 39-51 09;
 R. GOLDT, P Zi. 37b, Tel. 39-21 87;
 R. RITSCHEL, P Zi. 34, Tel. 39-28 08;

- in der vorlesungsfreien Zeit vom 4. bis zum 14. Oktober 1994: GOLDT, Mo 10-12

- in der Studieneinführungswoche vom 17. bis zum 21. Oktober 1994: GOLDT, Mo 10-12

- in der Vorlesungszeit vom 24. Oktober 1994 bis zum 17. Februar 1995:

- GOLDT, Mo 10-12, Do 11-12;
RITSCHEL, n. tel. V.;
PALME, n. tel. V.;
MATUSCHEK, n. tel. V.

- in der vorlesungsfreien Zeit vom 20. Februar bis zum 31. März 1995:

- GOLDT, PALME, MATUSCHEK, n. tel. V.

KLASSISCHE PHILOLOGIE: GRIECHISCH, LATEIN

Besucheranschrift: Jakob-Welder-Weg 18
 S. FÖLLINGER, P Zi. 337, Tel. 39-31 40;
 Dr. M. GIESCHE, P Zi. 334, Tel. 39-27 87;
 Dr. G. KURZ, P Zi. 330, Tel. 39-27 86;
 PD Dr. D. MÜLLER, P Zi. 336, Tel. 39-26 65;
 Dr. C. PIETSCH, P Zi. 337, Tel. 39-31 40;
 Dr. U. REINHARDT, P Zi. 334, Tel. 39-27 87

- in der vorlesungsfreien Zeit vom 4. bis zum 14. Oktober 1994:

- S. FÖLLINGER, Do 11-12 und n. V.,
PIETSCH, Fr 10-11 und n. V.

- in der Studieneinführungswoche vom 17. bis zum 21. Oktober 1994:

- S. FÖLLINGER, Do 11-12 und n. V.,
PIETSCH, Fr 10-11 und n. V.

- in der Vorlesungszeit vom 24. Oktober 1994 bis zum 17. Februar 1995:
FÖLLINGER, Do 11-12 und n. V.,
GIESCHE, Di 10-12,
KURZ, Di 10-11,
MÜLLER, Do 10-11,
PIETSCH, Fr 10-11 und n. V.,
REINHARDT, Mi 9-10
- in der vorlesungsfreien Zeit vom 20. Februar bis zum 31. März 1995:
FÖLLINGER, Do 11-12 und n. V.,
PIETSCH, Fr 10-11 und n. V.

KLASSISCHE ARCHÄOLOGIE

- Besucheranschrift: Welderweg 18
N. N., P Zi. 356, Tel. 39-22 20
- in der vorlesungsfreien Zeit vom 4. bis zum 14. Oktober 1994: n. tel. V.
 - in der Studieneinführungswoche vom 17. bis zum 21. Oktober 1994: Mi 10-11
 - in der Vorlesungszeit vom 24. Oktober 1994 bis zum 17. Februar 1995: Di 10-12
 - in der vorlesungsfreien Zeit vom 20. Februar bis zum 31. März 1995: n. tel. V.

KUNSTGESCHICHTE, CHRISTLICHE ARCHÄOLOGIE UND BYZANTINISCHE KUNSTGESCHICHTE

- Besucheranschrift: Binger Straße 26
Dr. D. BIENECK, Zi. 01 302, Tel. 39-28 95;
U. ENGEL, Zi. 01-302, Tel. 39-28 95;
K. KAPPEL, Zi. 03 326, Tel. 39-28 95;
Dr. S. LAUN M.A., Zi. 03 326, Tel. 39-28 95;
Dr. C. MEIER, Zi. 03 321, Tel. 39-38 75;
S. MÖLLERS M.A., Zi. 01 330, Tel. 39-43 98
- in der vorlesungsfreien Zeit vom 4. bis zum 14. Oktober 1994: s. Aushang und n. tel. V.
 - in der Studieneinführungswoche vom 17. bis zum 21. Oktober 1994: Mo 14-16, Di 9-11, Mi 9-11 u. 15-17, Do 9-13, Fr 9-11
 - in der Vorlesungszeit vom 24. Oktober 1994 bis zum 17. Februar 1995: Mo 14-16, Di 9-11, Mi 9-11 u. 15-17, Do 9-13, Fr 9-11
 - in der vorlesungsfreien Zeit vom 20. Februar bis zum 31. März 1995: siehe Aushang und n. tel. V.

ISLAMISCHE PHILOLOGIE, ISLAMKUNDE, SEMITISTIK, TURKOLOGIE

- Besucheranschrift: Welderweg 18 (nach Umzug:
Welderweg 20)
Linde JOST M.A., P Zi. 310, Tel. 39-44 51;
Astrid MENZ M.A., P Zi. 309, Tel. 39-27 79

- in der vorlesungsfreien Zeit vom 4. bis zum 14. Oktober 1994: n. tel. V.
- in der Studieneinführungswoche vom 17. bis zum 21. Oktober 1994: n. tel. V.
- in der Vorlesungszeit vom 24. Oktober 1994 bis zum 17. Februar 1995: n. tel. V.
- in der vorlesungsfreien Zeit vom 20. Februar bis zum 31. März 1995: n. tel. V.

INDOLOGIE

- Besucheranschrift: Welderweg 18
Dr. Almuth DEGENER, P Zi. 319, Tel. 39-44 53;
Dr. W. SCHMITT, P Zi. 316, Tel. 39-26 47
- in der vorlesungsfreien Zeit vom 4. bis zum 14. Oktober 1994: n. tel. V.
 - in der Studieneinführungswoche vom 17. bis zum 21. Oktober 1994: n. tel. V.
 - in der Vorlesungszeit vom 24. Oktober 1994 bis zum 17. Februar 1995: n. tel. V.
 - in der vorlesungsfreien Zeit vom 20. Februar bis zum 31. März 1995: n. tel. V.

ÄGYPTOLOGIE

- Besucheranschrift: Welderweg 18
Dr. Mechthild SCHADE-BUSCH, P Zi. 342, Tel. 39-24 38
- in der vorlesungsfreien Zeit vom 4. bis zum 14. Oktober 1994: n. tel. V.
 - in der Studieneinführungswoche vom 17. bis zum 21. Oktober 1994: n. tel. V.
 - in der Vorlesungszeit vom 24. Oktober 1994 bis zum 17. Februar 1995: Mo 9-10
 - in der vorlesungsfreien Zeit vom 20. Februar bis zum 31. März 1995: n. tel. V.

Vertrauensdozenten für ausländische Studierende

- Französisch:
Univ.-Prof. Dr. phil. Barbara WEHR,
Welderweg 18, Philosophicum, P Zi 230,
Tel. 39-44 42, Sprechzeiten Do 14-16
- Spanisch:
Univ.-Prof. Dr. phil. Dieter JANIK,
Welderweg 18, Philosophicum, P Zi 233,
Tel. 39-44 45, Sprechzeiten Di 11-12
- Italienisch:
Univ.-Prof. Dr. phil. Klaus LEY,
Welderweg 18, Philosophicum, P Zi 130,
Tel. 39-29 86, Sprechzeiten Mi 15-16
- Portugiesisch:
Dr. phil. Maria Fernanda SILVA-BRUMMEL,
Welderweg 18, Philosophicum, P Zi 137,
Sprechzeiten Di, Mi 11-12

- Slavistik:
Dr. phil. Branka PALME,
Welderweg 18, Philosophicum, P Zi. 34,
Tel. 39-28 08, Sprechzeiten n. V.
- Klassische Philologie:
Univ.-Prof. Dr. phil. Andreas SPIRA,
Jakob-Welder-Weg 18, Philosophicum,
P Zi. 333, Tel. 39-27 84, Sprechzeiten n. V.
- Klassische Archäologie:
N. N., Welderweg 18, Philosophicum,
P Zi. 356, Tel. 39-22 20, Sprechzeiten n. V.
- Kunstgeschichte/Christliche Archäologie und
Byzantinische Kunstgeschichte:
Dr. phil. Claudia MEIER, Kunstgeschichtliches
Institut, Binger Str. 26, Zi. 03 321, Tel. 39-38 75,
Sprechzeiten Do 11-13 u. n. V.
- Orientkunde:
Univ.-Prof. Dr. phil. Helga VENZLAFF,
Welderweg 18, Philosophicum, P Zi. 313,
Tel. 39-27 80/44 50, Sprechzeiten Mi 10-12
- Indologie:
Univ.-Prof. Dr. phil., Dr. h. c. Georg BUD-
DRUSS, Welderweg 18, Philosophicum, P Zi.
317, Tel. 39-44 52, Sprechzeiten n. V.
- Ägyptologie:
Univ.-Prof. Dr. phil. Rolf GUNDLACH,
Welderweg 18, Philosophicum, P Zi. 344,
Tel. 39-24 38, Sprechzeiten n. V.

Studien-, Prüfungs- und Promotionsordnungen

ROMANISCHE PHILOLOGIE

Die Studienordnungen für das Studium der Fächer Französische Philologie, Italienische Philologie (Italianistik), Spanische Philologie (Hispanistik) und Portugiesische Philologie (Lusitanistik) in den Studiengängen für Magister und Promotion sind in der Seminarbibliothek A erhältlich.

Die Ordnung für die Zwischenprüfung der Fachbereiche 11-16 und 23 der Johannes Gutenberg-Universität ist in der Seminarbibliothek A erhältlich.

Magister, Promotion:

Die Ordnung für die Magisterprüfung der Fachbereiche 11-16 und 23 der Johannes Gutenberg-Universität Mainz ist im Dekanat erhältlich.

Die Promotionsordnung der Fachbereiche 11 bis 16 und 23 der Johannes Gutenberg-Universität Mainz ist im Dekanat erhältlich.

FRANZÖSISCH, ITALIENISCH,
SPANISCH, PORTUGIESISCH

Lehramt an Gymnasien:

Die Ordnung für die Zwischenprüfung der Fachbereiche 11-16 und 23 der Johannes Gutenberg-Universität ist in der Seminarbibliothek A erhältlich. Die Studienordnungen für das Studium der Fächer Französisch, Italienisch, Spanisch und Portugiesisch im Studiengang Lehramt an Gymnasien an der Johannes Gutenberg-Universität sind in der Seminarbibliothek A erhältlich.

Die Landesverordnung über die Erste Staatsprüfung für das Lehramt an Gymnasien liegt zur Einsicht aus: in der Seminarbibliothek A, im Lesesaal der UB und im Prüfungsamt, Johann-Friedrich-von-Pfeiffer-Weg 5. Außerdem ist sie im Buchhandel erhältlich.

- Prüfungsamt: s. S. 69

SLAVISCHE PHILOLOGIE

Der Studienplan für das Fach Slavistik (Prüfungsabschluß Magister oder Promotion) ist in Bearbeitung.

Magister:

Die Ordnung für die Zwischenprüfung der Fachbereiche 11-16 und 23 der Johannes Gutenberg-Universität ist im Dekanat erhältlich.

Die Ordnung für die Magisterprüfung der Fachbereiche 11-16 und 23 der Johannes Gutenberg-Universität Mainz ist im Dekanat erhältlich.

Promotion:

Die Promotionsordnung der Fachbereiche 11 bis 16 und 23 der Johannes Gutenberg-Universität Mainz ist im Dekanat erhältlich.

RUSSISCH

Lehramt an Gymnasien:

Die Ordnung für die Zwischenprüfung der Fachbereiche 11-16 und 23 der Johannes Gutenberg-Universität ist im Dekanat erhältlich.

Die Studienordnung für das Studium des Faches Russisch im Studiengang Lehramt an Gymnasien an der Johannes Gutenberg-Universität Mainz ist im Institutssekretariat, P Zi. 31, erhältlich.

Die Landesverordnung über die Erste Staatsprüfung für das Lehramt an Gymnasien ist im Buchhandel erhältlich und im Dekanat einsehbar (Kopiervorlage).

- Prüfungsamt: s. S. 69

POLNISCH

Lehramt an Gymnasien:

Die Ordnung für die Zwischenprüfung der Fachbereiche 11-16 und 23 der Johannes Gutenberg-Universität ist im Dekanat erhältlich.

Die Landesverordnung über die Erste Staatsprüfung für das Lehramt an Gymnasien ist im Buchhandel erhältlich und im Dekanat einsehbar (Kopiervorlage).

- Prüfungsamt: s. S. 69

GRIECHISCHE PHILOLOGIE,
LATEINISCHE PHILOLOGIE

Die Ordnung für die Zwischenprüfung der Fachbereiche 11-16 und 23 der Johannes Gutenberg-Universität ist im Dekanat erhältlich.

Magister, Promotion:

Die Ordnung für die Magisterprüfung der Fachbereiche 11-16 und 23 der Johannes Gutenberg-Universität Mainz ist im Dekanat erhältlich.

Die Promotionsordnung der Fachbereiche 11 bis 16 und 23 der Johannes Gutenberg-Universität Mainz ist im Dekanat erhältlich.

LATEIN

Lehramt an Gymnasien:

Die Ordnung für die Zwischenprüfung der Fachbereiche 11-16 und 23 der Johannes Gutenberg-Universität ist im Dekanat erhältlich.

Die Studienordnung für das Studium des Faches Latein im Studiengang Lehramt an Gymnasien an der Johannes Gutenberg-Universität ist im Institutssekretariat erhältlich.

Die Landesverordnung über die Erste Staatsprüfung für das Lehramt an Gymnasien ist im Buchhandel erhältlich und im Dekanat einsehbar (Kopiervorlage).

- Prüfungsamt: s. S. 69

GRIECHISCH

Lehramt an Gymnasien:

Die Ordnung für die Zwischenprüfung der Fachbereiche 11-16 und 23 der Johannes Gutenberg-Universität ist im Dekanat erhältlich.

Die Studienordnung für das Studium des Faches Griechisch im Studiengang Lehramt an Gymnasien an der Johannes Gutenberg-Universität Mainz ist im Institutssekretariat erhältlich.

Die Landesverordnung über die Erste Staatsprüfung für das Lehramt an Gymnasien ist im Buch-

handel erhältlich und im Dekanat einsehbar (Kopiervorlage).

- Prüfungsamt: s. S. 69

KLASSISCHE ARCHÄOLOGIE

Der Kultusminister hat auf Antrag des Fachbereichs auf Erlaß einer Studienordnung verzichtet. Die Ordnung für die Zwischenprüfung der Fachbereiche 11-16 und 23 der Johannes Gutenberg-Universität ist im Dekanat erhältlich.

Magister, Promotion:

Die Ordnung für die Magisterprüfung der Fachbereiche 11-16 und 23 der Johannes Gutenberg-Universität Mainz ist im Dekanat erhältlich.

Die Promotionsordnung der Fachbereiche 11 bis 16 und 23 der Johannes Gutenberg-Universität Mainz ist im Dekanat erhältlich.

KUNSTGESCHICHTE

Der Studienplan für das Fach Kunstgeschichte an der Johannes Gutenberg-Universität ist im Sekretariat, Binger Straße 26, erhältlich.

Die Ordnung für die Zwischenprüfung der Fachbereiche 11-16 und 23 der Johannes Gutenberg-Universität ist im Dekanat erhältlich.

Magister, Promotion:

Die Ordnung für die Magisterprüfung der Fachbereiche 11-16 und 23 der Johannes Gutenberg-Universität Mainz ist im Dekanat erhältlich.

Die Promotionsordnung der Fachbereiche 11 bis 16 und 23 der Johannes Gutenberg-Universität Mainz ist im Dekanat erhältlich.

CHRISTLICHE ARCHÄOLOGIE UND
BYZANTINISCHE KUNSTGESCHICHTE

Die Studienordnung für das Studium des Faches Christliche Archäologie und Byzantinische Kunstgeschichte ist im Institutssekretariat erhältlich.

Die Ordnung für die Zwischenprüfung der Fachbereiche 11-16 und 23 der Johannes Gutenberg-Universität ist im Dekanat erhältlich.

Magister, Promotion:

Die Ordnung für die Magisterprüfung der Fachbereiche 11-16 und 23 der Johannes Gutenberg-Universität Mainz ist im Dekanat erhältlich.

Die Promotionsordnung der Fachbereiche 11 bis 16 und 23 der Johannes Gutenberg-Universität Mainz ist im Dekanat erhältlich.

**ISLAMISCHE PHILOLOGIE,
ISLAMKUNDE, SEMITISTIK, TURKOLOGIE**

Der Kultusminister hat auf Antrag des Fachbereichs auf Erlaß einer Studienordnung verzichtet. Die Ordnung für die Zwischenprüfung der Fachbereiche 11-16 und 23 der Johannes Gutenberg-Universität ist im Dekanat erhältlich.

Magister, Promotion:

Die Ordnung für die Magisterprüfung der Fachbereiche 11-16 und 23 der Johannes Gutenberg-Universität Mainz ist im Dekanat erhältlich.

Die Promotionsordnung der Fachbereiche 11 bis 16 und 23 der Johannes Gutenberg-Universität Mainz ist im Dekanat erhältlich.

INDOLOGIE, ÄGYPTOLOGIE

Der Kultusminister hat auf Antrag des Fachbereichs auf Erlaß einer Studienordnung verzichtet. Die Ordnung für die Zwischenprüfung der Fachbereiche 11-16 und 23 der Johannes Gutenberg-Universität ist im Dekanat erhältlich.

Magister, Promotion:

Die Ordnung für die Magisterprüfung der Fachbereiche 11-16 und 23 der Johannes Gutenberg-Universität Mainz ist im Dekanat erhältlich.

Die Promotionsordnung der Fachbereiche 11 bis 16 und 23 der Johannes Gutenberg-Universität Mainz ist im Dekanat erhältlich.

Kommentar zu den Lehrveranstaltungen

- Romanistik: Kommentiertes Vorlesungsverzeichnis liegt Mitte Juli 1994 vor; erhältlich in der Bibliothek des Romanischen Seminars. Schutzgeb. -,50 DM.
- Slavistik, Russistik: Kommentiertes Vorlesungsverzeichnis ist im Sekretariat, P Zi. 31, erhältlich.
- Griechisch und Latein: Kommentar ist erhältlich ab dem 4. Juli 1994 in der Seminarbibliothek (PR 335) oder P Zi. 340.
- Klassische Archäologie: Kommentiertes Vorlesungsverzeichnis der Fachschaft ist erhältlich Mitte Oktober 1994 in der Institutsbibliothek, Zi. 360. Schutzgebühr ca. 1,- DM.
- Ägyptologie: Kommentiertes Vorlesungsverzeichnis der Fachschaft ist erhältlich ab Anfang Oktober 1994 in der Institutsbibliothek, P Zi. 342.
- Orientkunde: Kommentiertes Vorlesungsverzeichnis der Fachschaft ist erhältlich ab Anfang Oktober in der Seminarbibliothek, P Zi. 320.

- Kunstgeschichte, Christliche Archäologie und Byzantinische Kunstgeschichte: Kommentiertes Vorlesungsverzeichnis der Fachschaft ist vor Semesterbeginn in der Institutsbibliothek, Zi. 02-301, erhältlich. Schutzgebühr ca. 1,- DM.

Anschrift der Fachschaften

- Romanistik:
Welderweg 18 (Philosophicum),
P Zi. 227, 55099 Mainz
- Slavistik:
Welderweg 18 (Philosophicum),
3. Stock, 55099 Mainz
- Klassische Philologie:
Welderweg 18 (Philosophicum),
55099 Mainz
- Klassische Archäologie:
Welderweg 18 (Philosophicum),
55099 Mainz
- Kunstgeschichte:
Binger Straße 26, 55099 Mainz
- Orientkunde:
Welderweg 18 (Philosophicum),
55099 Mainz
- Indologie:
Welderweg 18 (Philosophicum),
55099 Mainz
- Ägyptologie:
Welderweg 18 (Philosophicum),
P Zi. 342, 55099 Mainz

Hinweis für Studierende

STUDIENGANG ROMANISTIK

Alle neu immatrikulierten Studierenden für das Fach Romanistik werden gebeten, sich eine Seminarmitgliedskarte unter Vorlage des Studienbuchs und zweier Paßfotos ausstellen zu lassen (Zi. 02-536, Mo-Do 9.30 bis 11.30). Verlängerung der Seminar Karten für die bereits eingeschriebenen Studierenden unter Vorlage des Computerabschnitts und Angabe eventueller Anschriftenänderungen vom Mo, 24. Oktober – Fr, 28. Oktober 1994, 9.30-12.30 (Eingang zum Zeitschriftenmagazin des Romanischen Seminars). Nachzügler: Mi, 9. November 1994, 9.30-12.30; Mi, 23. November 1994, 14.30-16.30 (Eingang zum Zeitschriftenmagazin). Die genannten Termine sind unbedingt einzuhalten.

Die Erstimmatrikulierten werden gebeten, sich die »Erläuterungen zu den Lehrveranstaltungen« in jedem Fall vor der Einführungsveranstaltung zu

besorgen (in der Bibliothek des Romanischen Seminars bzw. am 19. Oktober 1994 ab 8.45 vor P1). Studienordnungen und Informationsblätter sind in der Bibliothek des Romanischen Seminars erhältlich.

STUDIENGANG RUSSISCH, SLAVISCHE PHILOLOGIE

Anmeldungen zu den Lehrveranstaltungen vor Beginn des Semesters. Auskünfte, Informationsblätter, Studienordnungen und Seminarkarten sind im Sekretariat (P Zi. 31) erhältlich.

Wissenschaftliche Einrichtungen

Integrierte wissenschaftliche Einrichtungen mit eigener Leitung, ohne eigene Verwaltung.

Romanisches Seminar

- Besucheranschrift:
Jakob-Welder-Weg 18 (Philosophicum)
- Leitung:
Univ.-Prof. Dr. h.c. D. JANIK, Tel. 39-22 49
- Sekretariat:
Ilse MEYER-BÖGEL, Katrin MELZER-VOIGT (Geschäftszimmer), Tel. 39-22 49, Fax 39-30 76, P Zi. 231,
Ursula SIMAEI, Tel. 39-28 16, Zi. P 225,
Claude BUSCKE, Tel. 39-34 10, Zi. 232,
Christina NUNES-DOMSCHKE, Tel. 39-23 60, P Zi. 230,
Irmtraud VOGEL, Tel. 39-47 84, Bibliothek B 1
- Universitätsprofessoren:
Dr. Dr. h.c. D. JANIK, Tel. 39-44 45,
Dr. K. LEY, Tel. 39-29 86,
Dr. B. WEHR, Tel. 39-44 42,
Dr. R. ANDRIANNE (emeritiert), Tel. 39-34 10,
Dr. W. Th. ELWERT (emeritiert), Tel. 39-22 49,
Dr. H. KRÖLL (emeritiert), Tel. 39-28 16
- Wiss. Assistentin:
Dr. Chr. MUNDT-ESPIN, Tel. 39-51 18
- Wiss. Mitarbeiter:
O. BERTHAUD, Tel. 39-51 18,
J. BLASER, Tel. 39-47 82,
Dr. V. CESSI, Tel. 39-44 39,
Dr. G. DAMBLEMONT, Tel. 39-26 51,
G. DÖRR, Tel. 39-21 95,
B. DUFEU, Tel. 39-26 51,
D. DUMONTET, Tel. 39-33 97,
S. GIERSBERG, Tel. 39-44 45,
M. ISNARD, Tel. 39-33 97,
Dr. Th. KREFELD, Tel. 39-28 17,
Dr. W. LUSTIG, Tel. 39-24 32,
L. PÉREZ GONZÁLEZ, Tel. 39-24 32,
M. SANCASSANO, Tel. 39-44 39,
Dr. M. SCOTTI-ROSIN (beurlaubt), Tel. 39-28 17,
Dr. M. F. SILVA-BRUMMEL, Tel. 39-51 17
- Lektor:
Dr. L.J. CAETANO DA ROSA, Tel. 39-51 17

- Lehrbeauftragte:
Dr. N. BECKER, Tel. 39-51 18,
G. CSEJKA, Tel. 39-51 18,
G. REICHERT, Tel. 39-51 18
- Bibliothek des Romanischen Seminars:
P Zi. 237, Mo-Do 9-17, Fr 9-15.30
(evtl. zusätzliche Öffnungszeiten und Öffnungszeiten in der vorlesungsfreien Zeit gemäß Aushang im Romanischen Seminar), Tel. 39-28 18 (Bibl. A), Tel. 39-47 85 (Bibl. B).
Dipl.-Bibl. M. FASSBENDER, V. GÖBEL, E. MÜSCH, Tel. 39-28 18, G. DÖRR, Tel. 39-21 95

Institut für Slavistik

- Besucheranschrift:
Welderweg 18 (Philosophicum)
- Geschäftsführung: Univ.-Prof.
Dr. W. GIRKE, Tel. 39-21 86
- Sekretariat:
Brigitte NINK, Ewa MAKARCZYK-SCHUSTER, P Zi. 31, Tel. 39-28 07, Fax 39-47 09,
Marianne RUTZKA (Mainzer Polonicum), Tel. 39-49 89
- Universitätsprofessoren:
Dr. W. GIRKE, Tel. 39-21 86,
Dr. E. REISSNER, Tel. 39-28 05,
Dr. H. WISSEMAN (emeritiert)
- Wiss. Mitarbeiter:
Dr. D. BURKHARDT, Tel. 39-47 56,
I. DERECKA-WEBER, Tel. 39-49 89,
R. GOLDT, Tel. 39-21 87,
M. MASKALA, Tel. 39-49 89,
Akad. Rat Dr. H. MATUSCHEK,
Tel. 39-51 09/49 89,
Dr. J. MEICHEL, Tel. 39-21 99,
Dr. B. PALME, Tel. 39-28 08,
Dr. U. PATZKE, Tel. 39-54 06,
R. RITSCHEL, Tel. 39-28 08/28 07,
A. WILHELM, Tel. 39-28 09
- Lehrbeauftragter:
J. KRŽIŽ, Tel. 39-28 07/49 89

- Institutsbibliothek Slavistik und Osteuropäische Geschichte:
P Zi. 37, Mo-Fr 9-17, Tel. 39-28 15

Mainzer Polonicum

- Besucheranschrift:
Friedrich-von-Pfeiffer-Weg 3,
Tel. 39-49 89, Fax 39-47 09
- Wissenschaftliche Leitung:
Univ.-Prof. Dr. B. SCHULTZE,
Tel. 39-49 89/51 01/28 06
- Organisation:
Dr. H. MATUSCHEK, Tel. 39-51 09
- Sekretariat:
Marianne RUTZKA, Sprechstd. 9-13

Seminar für Klassische Philologie

- Besucheranschrift:
Jakob-Welder-Weg 18 (Philosophicum)
- Leitung:
Univ.-Prof. Dr. K. SALLMANN, Tel. 39-27 85
- Sekretariat: Käthe HEINTZ (Geschäftszimmer), Tel. 39-23 35, Fax 39-47 97, P Zi. 340
- Universitätsprofessoren:
Dr. J. BLÄNSDORF, Tel. 39-26 14,
Dr. W. NICOLAI, Tel. 39-26 66,
Dr. Chr. RIEDWEG, Tel. 39-21 16,
Dr. A. SPIRA, Tel. 39-27 84,
Dr. A. WLOSOK, Tel. 39-22 35
- Wiss. Mitarbeiter:
K. DOMITER, Tel. 39-27 86,
S. FÖLLINGER, Tel. 39-31 40,
Dr. M. GIESCHE, Tel. 39-27 87,
Akad. Dir. Dr. G. KURZ, Tel. 39-27 86,
PD Dr. D. MÜLLER, Akad. Dir., Tel. 39-26 65,
Dr. C. PIETSCH, Tel. 39-31 40,
Akad. Dir. Dr. U. REINHARDT, Tel. 39-27 87
- Seminarbibliothek:
Bibl.-Olnsp. A. HAUBRICH, Tel. 39-52 40;
P R 335, Öffnungszeiten gemäß Aushang

Institut für Klassische Archäologie

- Besucheranschrift:
Jakob-Welder-Weg 18 (Philosophicum)
- Leitung:
Univ.-Prof. Dr. R. FLEISCHER, Tel. 39-25 87
- Sekretariat: Susan PINNELLS M.A., P Zi. 359,
Tel. 39-27 53, Fax 39-30 73
- Universitätsprofessoren:
Dr. G. HAFNER (a. D.), Tel. 39-21 74,
Dr. A. LEIBUNDGUT-MAYE, Tel. 39-27 54

- Wiss. Mitarbeiter:
Dr. R. BOL, Tel. 39-27 53,
N. N., Tel. 39-22 20
- Nichtbedienstete Habilitierte:
apl. Prof. Dr. U. HÖCKMANN, Tel. 39-27 53
- Fotolabor:
Christoph OSTLÄNDER, Tel. 39-34 23
- Institutsbibliothek: PR 360, Mo-Fr 9-17

Kunstgeschichtliches Institut mit Arbeitsbereich Christliche Archäologie und Byzantinische Kunstgeschichte

- Besucheranschrift: Binger Straße 26
- Leitung:
Univ.-Prof. Dr. U. PESCHLOW, Tel. 39-43 98
- Sekretariat: Karin SCHARNAGL, Ingrid WICHMANN, Tel. 39-22 58
- Universitätsprofessoren:
Dr. H. BIERMANN (pensioniert),
Dr. M. BRINGMANN, Tel. 39-43 99,
Dr. R. HAMANN-MACLEAN (emeritiert),
Dr. U. PESCHLOW, Tel. 39-43 98,
Dr. E. SCHRÖTER, Tel. 39-38 75,
Dr. D. VON WINTERFELD, Tel. 39-43 97
- Wiss. Mitarbeiter:
Dr. D. BIENECK, Tel. 39-28 95,
U. ENGEL, Tel. 39-28 95,
Akad. Direktor Prof. Dr. H.-J. IMIELA (pensioniert), Tel. 39-38 75,
K. KAPPEL, Tel. 39-28 95,
Dr. S. LAUN M.A., Tel. 39-28 95,
Akad. Rätin Dr. C. MEIER, Tel. 39-38 75,
S. MÖLLERS M.A., Tel. 39-43 98
- Lehrbeauftragte:
Dr. Chr. CANTZLER, Dipl.-Ing. V. GEISLER,
Dr. A. HAGEDORN, Dr. P. JAKOBS, Dr. G. STANZL, Prof. W. WEBER
- Institutsbibliothek: Dr. Chr. CANTZLER, M. STEINBRENNER, Tel. 39-22 58; Binger Straße 26, 2. Stock, Mo-Do 9-17, Fr 9-16. Öffnungszeiten in der vorlesungsfreien Zeit gemäß Aushang
- Fotolabor: M. GRÄWE, B. DREIS, Tel. 39-22 58

Seminar für Orientkunde

- Besucheranschrift:
Jakob-Welder-Weg 18 (Philosophicum), *nach dem Umzug: Welder-Weg 20, Änderungen werden durch Aushang bekanntgegeben*
- Leitung: Univ.-Prof. Dr. H. VENZLAFF, Tel. 39-27 80/34 00
- Sekretariat:
Monika HAEUSSER, Dorothea SHAMSABADI,
P Zi. 312, Tel. 39-27 80

- **Universitätsprofessoren:**
Dr. J. BENZING (emeritiert),
Dr. H. HORST (pensioniert), Tel. 39-34 00,
Dr. L. JOHANSON,
Dr. M. KROPP, Tel. 39-41 85,
Dr. H. VENZLAFF, Tel. 39-44 50
- **Wiss. Mitarbeiter:**
L. JOST M.A., Tel. 39-44 51,
H. LAHMAR, Dipl.-Übers., Tel. 39-44 51,
A. MENZ M.A., Tel. 39-27 79,
Dr. H. SCHÖNIG M.A., Tel. 39-27 79
- **Lehrbeauftragte:**
Chr. BULUT M.A., Dr. K. DEGHAN, F. KIRAL-SHAHIDI M.A., Dr. M. KIRCHNER, Prof.
Dr. H.-J. KORNRUMPF, Prof. Dr. H.-R. SINGER
- **Seminarbibliothek:** P Zi. 320, gemäß Aushang

Institut für Indologie

- **Besucheranschrift:**
Jakob-Welder-Weg 18 (Philosophicum)
- **Leitung:** Univ.-Prof.
Dr. Dr. h. c. G. BUDDRUS, Tel. 39-44 52
- **Sekretariat:** A. DATZ, P. Zi. 318, Tel. 39-26 47
- **Universitätsprofessor:**
Dr. G. BUDDRUS, Tel. 39-44 52
- **Wiss. Assistentin:**
Dr. A. DEGENER, Tel. 39-44 53
- **Wiss. Mitarbeiter:**
Dr. W. SCHMITT, Tel. 39-26 47

- **Seminarbibliothek Indologie:**
P Zi. 321, gemäß Aushang

Institut für Ägyptologie

- **Besucheranschrift:**
Jakob-Welder-Weg 18 (Philosophicum)
- **Leitung:** Univ.-Prof. Dr. R. GUNDLACH,
Tel. 39-24 38, Fax 39-54 09, P Zi 344
- **Sekretariat:**
Eva NOACK, P Zi. 344, Tel. 39-24 38
- **Universitätsprofessor:**
Dr. R. GUNDLACH, Tel. 39-24 38
- **Nichtbediensteter Habilitierter:**
PD Dr. T. VON DER WAY, Tel. 39-24 38
- **Wiss. Mitarbeiterin:**
Dr. M. SCHADE-BUSCH, Tel. 39-24 38
- **Lehrbeauftragte:**
Dr. P. BARTHELMESS, Tel. 39-24 38
- **Diathek/Arbeitsraum:** App. 44 54
- **Institutsbibliothek Ägyptologie,** P Zi. 342,
gemäß Aushang

Religionswissenschaft des Hellenismus

- **Besucheranschrift:**
Jakob-Welder-Weg 18 (Philosophicum)
- **Univ.-Prof. Dr. D. ZELLER,**
Zi. U1-597, Tel. 39-52 20

Personalteil

Bedienstete der Universität

Professoren

UNIVERSITÄTSPROFESSOREN AUF LEBENSZEIT

- ANDRIANNE, René, Dr. phil. (emeritiert), *Französische Literaturgeschichte*, Sprechstd. n. V. Privat: Rue de Beyseghem 218, B-1120 Brüssel, Tel. 0032-2/268 4876
- BENZING, Johannes, Dr. phil. (emeritiert), *Islamische Philologie und Islamkunde*
- BIERMANN, Hartmut, Dr. phil. (pensioniert), *Mittlere und neuere Kunstgeschichte*, Sprechstd. n. V. Privat: Bebelstr. 45a, 55128 Mainz, Tel. 36 93 58
- BLÄNSDORF, Jürgen, Dr. phil., *Klassische Philologie*, Sprechstd. Mi 11-12, Tel. 39-26 14, P Zi. 346. Privat: Am Römerberg 1c, 55270 Essenheim, Tel. (0 61 36) 8 98 12
- BRINGMANN, Michael, Dr. phil., *Mittlere und neuere Kunstgeschichte*, Sprechstd. Mi ab 14.30, Tel. 39-43 99, Zi. 01 322. Privat: Thüringer Str. 25, 55294 Bodenheim, Tel. (0 61 35) 56 03
- BUDDRUS, Georg, Dr. phil., Dr. h. c., *Indologie*, Sprechstd. n. d. Vorlesungen, Tel. 39-44 52, P Zi. 317. Privat: Am Judensand 45, 55122 Mainz, Tel. 32 05 00
- ELWERT, W. Theodor, Dr. phil. (emeritiert), *Romanische Philologie*, Sprechstd. n. V. Privat: Oberer Laubenheimer Weg 13, 55131 Mainz, Tel. 8 27 73
- FLEISCHER, Robert, Dr. phil., *Klassische Archäologie*, Sprechstd. Di 11-12, Tel. 39-25 87, P Zi. 358. Privat: Hinter der Kapelle 34, 55128 Mainz, Tel. 36 59 12
- GIRKE, Wolfgang, Dr. phil., *Slavische Sprachwissenschaft*, Sprechstd. n. V., Tel. 39-21 86, P Zi.

25. Privat: Weidmannstr. 15, 55131 Mainz, Tel. 83 18 38
- GUNDLACH, Rolf, Dr. phil., *Ägyptologie*, Sprechstd. Mo, Do 11-12 u. n. V., Tel. 39-24 38, P Zi. 344. Privat: Heinrich-Delp-Straße 243e, 64297 Darmstadt, Tel. (0 61 51) 5 25 40, 5 37 16
- HAFNER, German, Dr. phil. (a.D.), *Klassische Archäologie*, Tel. 39-21 74, P Zi. 354. Privat: Am Eselsweg 66, 55128 Mainz, Tel. 3 49 45
- HAMANN-MACLEAN, Richard, Dr. phil. (emeritiert), *Allgemeine Kunstgeschichte*. Privat: Niklas-Vogt-Str. 14, 55131 Mainz, Tel. 8 29 16
- HORST, Heribert, Dr. phil. (pensioniert), *Islamische Philologie und Semitistik*, Sprechstd. n. V., Tel. 39-34 00, P Zi. 313. Privat: Am Schinnergraben 58, 55129 Mainz, Tel. 59 39 58
- JANIK, Dieter, Dr. phil., Dr. h. c., *Romanische Philologie*, Sprechstd. Di 11-12, Tel. 39-44 45, P Zi. 233. Privat: Carl-Orff-Str. 51, 55127 Mainz, Tel. 47 72 38
- JOHANSON, Lars, Dr. phil., *Turkologie*, Sprechstd. n. V., Tel. 39-27 79/34 00. Privat: Backhaushohl 10, 55128 Mainz, Tel. 36 81 25
- KRÖLL, Heinz, Dr. phil. (emeritiert), *Romanische Philologie*. Privat: Frank-Wedekind-Str. 1, 65201 Wiesbaden, Tel. (06 11) 2 59 32
- KROPP, Manfred, Dr. phil., *Islamwissenschaft und Semitistik*, Sprechstd. n. V., Tel. 39-41 85, P Zi. 315. Privat: Anselm-Feuerbach-Straße 15, 68723 Schwetzingen, Tel. (0 62 02) 1 70 04
- LEIBUNDGUT-MAYE, Annalis, Dr. phil., *Klassische Archäologie*, Sprechstd. n. V., Tel. 39-27 54, P Zi. 355. Privat: Viktoriastr. 43, 65189 Wiesbaden, Tel. (06 11) 37 15 50
- LEY, Klaus, Dr. phil., *Romanische Philologie*, Sprechstd. Mi 15-16, Tel. 39-29 86, P Zi. 130. Privat: Hegelstr. 70, 55122 Mainz
- NICOLAI, Walter, Dr. phil., *Klassische Philologie*, Sprechstd. Do 12-13, Tel. 39-26 66, P Zi. 332. Privat: Wallaustraße 53, 55118 Mainz, Tel. 63 26 20
- PESCHLOW, Urs, Dr. phil., *Christliche Archäologie und Byzantinische Kunstgeschichte*, Sprechstd. Mi 11-12, Tel. 39-43 98, Zi. 01 330. Privat: Kleiststr. 16, 65187 Wiesbaden, Tel. (06 11) 84 17 79
- REISSNER, Eberhard, Dr. phil., *Slavische Literaturwissenschaft*, Sprechstd. n. V., Tel. 39-28 05, P Zi. 28. Privat: Danziger Allee 19, 65239 Hochheim, Tel. (0 61 46) 22 71
- RIEDWEG, Christoph, Dr. phil., *Klassische Philologie*, Sprechstd. Mi 16-17 u. n. V., Tel. 39-21 16, P Zi. 343. Privat: Gonsenheimer Str. 54, 55126 Mainz, Tel. 47 99 00
- SALLMANN, Klaus, Dr. phil., *Klassische Philologie*, Sprechstd. Mi 10-12, Tel. 39-27 85, P Zi. 338. Privat: Hermann-Hesse-Str. 110, 55127 Mainz, Tel. 7 16 00
- SCHRÖTER, Elisabeth, Dr. phil., *Mittlere und neuere Kunstgeschichte*, Sprechstd. Fr 11.15-12, Tel. 39-38 75, Zi. 03-001. Privat: Stegemühlenweg 9, 34083 Göttingen, Tel. (05 51) 7 59 73
- SCHULTZE, Brigitte, Dr. phil., *Slavische Literaturwissenschaft*, Tel. 39-49 89/28 06/51 01, Sprechstd. n. V. Privat: Backhaushohl 47, 55128 Mainz, Tel. 36 85 10
- SPIRA, Andreas, Dr. phil., *Klassische Philologie*, Sprechstd. Di 11-12, Tel. 39-27 84, P Zi. 333. Privat: Heidesheimer Straße 40, 55124 Mainz, Tel. 4 43 48
- VENZLAFF, Helga, Dr. phil., *Islamkunde und Islamische Philologie*, Sprechstd. Mi 10-12, Tel. 39-27 80/44 50, Zi. 313. Privat: Tucholskyweg 13, 55127 Mainz, Tel. 7 18 76
- WEHR, Barbara, Dr. phil., *Romanische Philologie*, Sprechstd. Do 14-16, Tel. 39-44 42, Romanisches Seminar, P Zi. 230
- WINTERFELD, Dethard von, Dr. phil., *Allgemeine Kunstgeschichte*, Sprechstd. Mi 11-13, Tel. 39-43 97, Zi. 03 310. Privat: Wespenweg 17a, 55128 Mainz, Tel. 36 25 95
- WISSEMANN, Heinz, Dr. phil. (emeritiert), *Slavische Philologie*. Privat: Kettelerstr. 43, 55126 Mainz, Tel. 4 02 13
- WLOSOK, Antonie, Dr. phil., *Klassische Philologie*, Sprechstd. Di 12.15-13, Mi 17 u. n. V., Tel. 39-22 35, P Zi. 341. Privat: Elsa-Brändström-Str. 19, 55124 Mainz, Tel. 68 15 84
- ZELLER, Dieter, Dr. theol., Lic. bibl., *Religionswissenschaft des Hellenismus*, Sprechstd. n. d. Lehrveranst., Tel. 39-52 20, P Zi. U1-597. Privat: Schillerweg 4, 65346 Eltville, Tel. (0 61 23) 6 35 43

Habilitierte Bedienstete

- IMIELA, Hans-Jürgen, Professor Dr. phil., Akad. Direktor (pensioniert), *Allgemeine Kunstgeschichte*, Sprechstd. Mi 11-12, Tel. 39-38 75, Zi. 03 321. Privat: Unterer Michelsbergweg 16, 55131 Mainz, Tel. 83 17 28
- MEICHEL, Johann, Dr. phil., *Slavische Philologie*, Sprechstd. n. V., Tel. 39-21 99. Privat: Rebenstr. 13, 65207 Wiesbaden

MÜLLER, Dietram, Dr. phil., Akad. Direktor, *Klassische Philologie*, Sprechstd. Do 10-11, Tel. 39-26 65, P Zi. 336. Privat: Gustav-Freytag-Straße 25, 65189 Wiesbaden, Tel. (06 11) 37 06 91

Wissenschaftliche Assistenten

DEGENER, Almuth, Dr. phil., Sprechstd. n. V., Tel. 39-44 53, Institut für Indologie. Privat: Am Mahnes 7, 55120 Mainz, Tel. 68 87 85

FÖLLINGER, Sabine, *Klassische Philologie*, Sprechstd. Do 11-12 u. n. V., Tel. 39-31 40, P Zi. 337. Privat: Friedrich-Naumann-Str. 27, 55131 Mainz, Tel. 89 10 20

MUNDT-ESPIN, Christine, Dr. phil., Sprechstd. Mi 11-12, Tel. 39-51 18, Romanisches Seminar, P Zi. 124. Privat: Wallaustr. 30, 55118 Mainz

PIETSCH, Christian, Dr. phil., *Klassische Philologie*, Sprechstd. Fr 10-11 u. n. V., Tel. 39-31 40, P Zi. 337. Privat: Johanna-Senfter-Straße 31, 55276 Oppenheim, Tel. (0 61 33) 7 03 65

Wissenschaftliche Mitarbeiter

BERTHAUD, Olivia, Lektorin für Französisch, Sprechstd. Di 11-12, Mi 10-11, Tel. 39-51 18, Romanisches Seminar, P Zi. 124

BIENECK, Dorothea, Dr. phil., Wiss. Ang., Sprechstd. Mi 15-17, Tel. 39-28 95, Kunstgeschichtliches Institut. Privat: Bodenstedtstraße 5, 65189 Wiesbaden, Tel. (06 11) 3 08 23 14

BLASER, Jutta, Wiss. Ang., Sprechstd. Mi 11-12, Tel. 39-47 82, Romanisches Seminar. Privat: Gartenfeldplatz 5, 55118 Mainz, Tel. 61 81 85

BOL, Renate, Dr. phil., Wiss. Ang., Tel. 39-27 53, Institut für Klassische Archäologie, P Zi. 357. Privat: Eysseneckstr. 26, 60322 Frankfurt/Main, Tel. (0 69) 59 31 92

BURKHARDT, Doris, Dr. phil., Wiss. Mitarbeiterin, Tel. 39-47 56, Institut für Slavistik. Privat: Baderstr. 31, 72805 Lichtenstein, Tel. (0 71 29) 56 58

CAETANO DA ROSA, Luciano José, Dr. phil., Lektor, Sprechstd. Mi 9-10, Tel. 39-51 17, Romanisches Seminar, P Zi. 132

CESSI, Viviana, Dr. phil., Wiss. Ang., Sprechstd. Mi, Do 14-15, Tel. 39-44 39, Romanisches Seminar, P Zi. 126. Privat: Daniel-Brendel-Str. 4, 55127 Mainz

DAMBLEMONT, Gerhard, Dr. phil., Sprechstd. Mi 10.30-12.30, Tel. 39-26 51, Romanisches Seminar, P Zi. 128. Privat: Nerotal 35, 65193 Wiesbaden, Tel. (06 11) 52 05 13

DERECKA-WEBER, Iwona, Wiss. Mitarbeiterin, Tel. 39-49 89, Institut für Slavistik, Mainzer Polonicum. Privat: Borngasse 23, 55126 Mainz, Tel. 47 26 23

DÖRR, Gerhard, Wiss. Ang., Sprechstd. Di, Mi 10-11, Tel. 39-21 95, Romanisches Seminar, P Bibliothek B 2. Privat: Kehlweg 17, 55124 Mainz, Tel. 47 29 41

DOMITER, Kristijan, Wiss. Ang., *Klassische Philologie*, Sprechstd. Do 13-14, Tel. 39-27 86, P Zi. 330. Privat: Hans-Böckler-Straße 76, 55128 Mainz, Tel. 36 23 83

DUFEU, Bernard, Wiss. Ang., Sprechstd. Di 11-12, Do 13-14, Tel. 39-26 51, Romanisches Seminar, P Zi. 128. Privat: Rilkeallee 187, 55127 Mainz, Tel. 7 35 44

DUMONTET, Danielle, Wiss. Ang., Sprechstd. Di, Do 11-12, Tel. 39-33 97, Romanisches Seminar, P Zi. 234. Privat: Krauskopfallee 35, 65388 Schlangenbad-Georgenborn, Tel. (0 61 29) 24 37

ENGEL, Ute, Wiss. Ang., Sprechstd. Do 9-11, Tel. 39-28 95, Kunstgeschichtliches Institut. Privat: An der Krimm 12, 55124 Mainz, Tel. 4 22 40

GIERSBERG, Sabine, Wiss. Ang., Sprechstd. Di 15-16, Tel. 39-44 45, Romanisches Seminar, P Zi. 233

GIESCHE, Maria, Dr. phil., Wiss. Ang., *Klassische Philologie*, Sprechstd. Di 10-12, Tel. 39-27 87, P Zi. 334. Privat: Kiefernweg 90, 55130 Mainz, Tel. 88 10 98

GOLDT, Rainer, Wiss. Ang., Sprechstd. Mo 11-12 u. n. V., Tel. 39-21 87, Institut für Slavistik, P Zi. 37b. Privat: Zimmermannstr. 4, 65185 Wiesbaden, Tel. (06 11) 37 74 90

GRAB-KEMPF, Elke, Wiss. Ang., Sprechstd. Mo 14-16, Tel. 39-28 17, Romanisches Seminar, P Zi. 236

ISNARD, Mireille, Wiss. Ang., Sprechstd. Mi, Do 10-11, Tel. 39-33 97, Romanisches Seminar, P Zi. 234. Privat: Julius Cäsar-Str. 17, 55286 Wörrstadt, Tel. (0 67 32) 45 75

JOST, Linde, M.A., Wiss. Ang., *Islamische Philologie, Islamkunde*, Sprechstd. Mo-Fr 10-12, Tel. 39-44 51, Seminar für Orientkunde, P Zi. 310. Privat: Am Taubertsberg 4, 55122 Mainz, Tel. 38 38 63

KAPPEL, Kai, Wiss. Ang., Sprechstd. Di 9-11, Tel. 39-28 95, Kunstgeschichtliches Institut. Privat: Gymnasiumstraße 2, 55116 Mainz, Tel. 23 62 83

KREFELD, Thomas, Dr. phil., Studienrat i. H., Sprechstd. Di 10-12, Tel. 39-28 17, Romani-

- ches Seminar, P Zi. 236. Privat: Gerhart-Hauptmann-Str. 42, 55124 Mainz, Tel. 4 38 10
- KURZ, Gebhard, Dr. phil., Akad. Direktor, *Klassische Philologie*, Sprechstd. Di 10-11, Tel. 39-27 86, P Zi. 330. Privat: Hans-Böckler-Str. 70, 55128 Mainz, Tel. 36 11 41
- LAHMAR, Hatem, Dipl.-Übers., Wiss. Ang., Lektor für Arabisch, Sprechstd. n. V., Tel. 39-27 80, Seminar für Orientkunde, P Zi. 310. Privat: Moritzstr. 17, 65185 Wiesbaden, Tel. (06 11) 37 60 76
- LAUN, Sylvia, Dr. phil., M.A., Wiss. Ang., Sprechstd. Mo 14-16, Tel. 39-28 95, Kunstgeschichtliches Inst. Privat: Im Altenhof 8, 65510 Idstein, Tel. (0 61 26) 5 59 86
- LUSTIG, Wolfgang, Dr. phil., Studienrat i. H., Sprechstd. Di 15-17, Tel. 39-24 32, Romanisches Seminar, P Zi. 235. Privat: Hermann-Löns-Allee 22, 65462 Ginsheim-Gustavsburg, Tel. (0 61 34) 5 42 06
- MASKALA, Maria, Wiss. Mitarbeiterin, Tel. 39-49 89, Institut für Slavistik, Mainzer Polonicum. Privat: Elsa-Brandström-Str. 81, 55124 Mainz, Tel. 68 43 39
- MATUSCHEK, Herbert, Dr. phil., Akad. Rat., Sprechstd. n. d. Übungen, Tel. 39-49 89/51 09, Institut für Slavistik, Mainzer Polonicum. Privat: Draiser Str. 133, 55128 Mainz, Tel. 36 21 99
- MEIER, Claudia, Dr. phil., Akad. Rätin, Sprechstd. Do 11-13, Tel. 39-38 75, Kunstgeschichtliches Institut, Zi. 03-312. Privat: Eibenweg 29, 55128 Mainz, Tel. 36 31 66
- MENZ, Astrid, M.A., Wiss. Ang., Sprechstd. Mi 10-12, Tel. 39-27 80, Seminar für Orientkunde, P Zi. 309. Privat: Adelheidstr. 34, 65185 Wiesbaden, Tel. (06 11) 37 63 93
- MÖLLERS, Sabine, M.A., Wiss. Ang., Sprechstd. Mi 9-11, Tel. 39-43 98, Kunstgeschichtliches Institut. Privat: Kleiststr. 16, 65187 Wiesbaden, Tel. (06 11) 84 17 79
- PALME, Branka, Dr. phil., Wiss. Ang., Sprechstd. n. d. Übungen, Tel. 39-28 08, Institut für Slavistik, P Zi. 34
- PATZKE, Una, Dr. phil., Wiss. Mitarbeiterin, Sprechstd. n. V., Tel. 39-54 06, Institut für Slavistik. Privat: Am Rodelberg 3, 55131 Mainz, Tel. 57 21 24
- PÉREZ GONZÁLEZ, Lilia, Wiss. Ang., Sprechstd. Mo 16-17, Fr 11-12, Tel. 39-24 32, Romanisches Seminar, P Zi. 235. Privat: Hans-Böckler-Str. 47, 55128 Mainz, Tel. 3 58 80
- REINHARDT, Udo, Dr. phil., Akad. Direktor, *Klassische Philologie*, Sprechstd. Mi 9-10, Tel. 39-27 87, P Zi. 334. Privat: Weyerstraße 4, 55543 Bad Kreuznach, Tel. (06 71) 2 82 41
- RITSCHEL, Rudolf, Wiss. Ang., Sprechstd. n. d. Übungen, Tel. 39-28 08/28 07, Institut für Slavistik, P Zi. 34. Privat: Backhaushohl 16a, 55128 Mainz, Tel. 3 56 77
- SANCASSANO, Marialucia, Wiss. Ang., Sprechstd. Do 14-15, Tel. 39-44 39, Romanisches Seminar, P Zi. 126. Privat: Am Gonsenheimer Spieß 47, 55127 Mainz, Tel. 38 27 17
- SCHADE-BUSCH, Mechthild, Dr. phil., Wiss. Ang., *Ägyptologie*, Sprechstd. Mo 9-10, Tel. 39-24 38, Institut für Ägyptologie, P Zi. 342. Privat: An der Plantage 79, 55120 Mainz, Tel. 68 33 27
- SCHMITT, Walter, Dr. phil., Wiss. Ang., Sprechstd. n. d. Übungen, Tel. 39-26 47, Institut für Indologie. Privat: Am Taubertsberg 4, 55122 Mainz, Tel. 38 17 54
- SCHÖNIG, Hannelore, Dr. phil., Wiss. Ang., *Islamische Philologie*, *Islamkunde*, Sprechstd. n. V., Tel. 39-27 79, Seminar für Orientkunde, P Zi. 309. Privat: Hechtsheimer Straße 57, 55131 Mainz, Tel. 5 34 60
- SCOTTI-ROSIN, Michael, Dr. phil. habil. (beurlaubt), Akad. Direktor, Privatdozent an der Universität Bremen, Sprechstd. Mi, Do 10-11, Tel. 39-28 17, Romanisches Seminar, P Zi. 236. Privat: Im Münchfeld 9, 55122 Mainz, Tel. 32 02 66
- SILVA-BRUMMEL, Maria Fernanda, Dr. phil., Wiss. Ang., Sprechstd. Di, Mi 11-12, Tel. 39-51 17, Romanisches Seminar, P Zi. 132
- WILHELM, Astrid, Wiss. Ang., Tel. 39-28 09, Institut für Slavistik. Privat: Röntgenstr. 3, 55128 Mainz

Nichtbedienstete Lehrkräfte und Lehrbeauftragte

Honorarprofessor

KLUMBACH, Hans, Dr. phil., Direktor am Röm.-Germanischen Zentralmuseum, *Römisch-Germanische Archäologie*. Privat: Schneckenburgerstr. 11, 55131 Mainz, Tel. 8 28 29

Nichtbedienstete Habilitierte

BRÖNNER, Wolfgang, Dr. phil. habil., *Kunstgeschichte*. Privat: Südoststraße 2, 55130 Mainz, Tel. 83 35 55

HÖCKMANN, Ursula, Dr. (apl. Prof.), *Klassische Archäologie*, Tel. 39-27 53. Privat: Taunusstr. 39, 55118 Mainz, Tel. 63 22 84

NESSERLATH, Arnold, Dr. phil. habil., *Kunstgeschichte*. Privat: Via di Villa Albani 24, I-00198 Roma, Tel. (0 03 96) 8 84 09 27

VON DER WAY, Thomas, Dr. phil. habil., Privatdozent, *Ägyptologie*, Tel. 39-24 38, Deutsche Botschaft Kairo/GI, Postfach 15 00, 53105 Bonn, Tel. 002-02-34 82 498

Lehrbeauftragte

(Sprechstd. nach den Lehrveranstaltungen).

BARTHELMESS, Petra, Dr. phil., *Ägyptologie*, Tel. 39-24 38. Privat: Theodor-Storm-Weg 10, 64625 Bensheim, Tel. (0 62 51) 7 84 51

BECKER, Norbert, Dr. phil., Studiendirektor, *Didaktik des Französischen und Italienischen*, Sprechstd. Mo 17.45-18.30, Tel. 39-51 18, PZi. 124. Privat: Altkönigstr. 62, 55127 Mainz, Tel. 33 19 34

BULUT, Christiane, M.A., *Türkische Sprache*, Tel. 39-2779, Seminar für Orientkunde. Privat: Rosenweg 5, 55263 Wackernheim, Tel. (0 61 32) 5 73 86

CANTZLER, Christina, Dr. phil., Sprechstd. Mi 13-14, Tel. 39-22 58, Kunstgeschichtliches Inst. Privat: Birkenweg 23, 65817 Eppstein-Vockenhausen, Tel. (0 61 98) 78 94

CSEJKA, Gerhard, M.A., *Rumänisch*, Tel. 39-51 18, Romanisches Seminar

DEGHAN, Keyvan, Dr. phil., M.A., *Persische Sprache*, Tel. 39-27 80/46 18, Seminar für Orientkunde. Privat: Am Gonsenheimer Spieß 73, 55122 Mainz, Tel. 38 19 28

DERCHAN-URTEL, Marie, Prof. Dr. phil. (Lehrstuhlvertretung), *Ägyptologie*, Tel. 39-24 38. Privat: Mainstraße 32, 50996 Köln, Tel. (02 21) 35 36 52

GEISSLER, Veit, Dipl.-Ing., Leitender Baudirektor, *Architektonisches Zeichnen und Bauaufnahme*. Privat: Rheinallee 33, 55294 Bodenheim

HAGEDORN, Annette, Dr. phil., *Islamische Kunstgeschichte*. Privat: Basteistr. 5-7, 53179 Bonn, Tel. (02 28) 36 49 22

JAKOBS, Peter, Dr. phil., *Christliche Archäologie*, Tel. 39-28 95, Zi. 03 301. Privat: Donaueschinger Str. 9, 79822 Neustadt/Titisee, Tel. (0 76 51) 72 77

KIRAL-SHAHIDI, Filiz, M.A., *Türkische Sprache*, Tel. 39-2779, Seminar für Orientkunde. Privat: Im Münchfeld 27, 55122 Mainz, Tel. 3 17 37

KIRCHNER, Mark, Dr. phil., *Türksprachen*, Tel. 39-27 79, Seminar für Orientkunde. Privat: Habsburgerstr. 12, 65189 Wiesbaden, Tel. (06 11) 71 92 81

KORN RUMPF, Hans-Jürgen, Prof. Dr. phil., *Islamische Philologie und Islamkunde*, Seminar für Orientkunde. Privat: Albrecht-Dürer-Straße 20, 76297 Stutensee, Tel. (0 72 49) 69 92

KŘÍŽ, Jaroslav, *Tschechische Sprache*, Tel. 39-28 07/49 89. Privat: Holunderweg 34, 55128 Mainz, Tel. 36 86 01

REICHERT, Günter, Dr. phil., Studiendirektor, *Didaktik des Spanischen*, Sprechstd. n. d. Lehrveranst.

SCHULZ, Regine, Dr. phil., *Ägyptologie*, Tel. 39-24 38. Privat: Tilsiter Straße 20, 31141 Hildesheim, Tel. (0 51 21) 86 93 74

SINGER, Hans-Rudolf, Dr. phil., o. Prof. am FB 23, *Angewandte Sprachwissenschaft, Semiotik*, Seminar für Orientkunde. Privat: Bahnhofstraße 6, 76726 Germersheim, Tel. (0 72 74) 12 14

STANZL, Günther, Dr. phil., *Denkmalpflege*. Privat: An den Frankengräbern 13, 55129 Mainz, Tel. 50 75 29

WEBER, Wilhelm, Prof., Museumsdirektor i. R., *Museumskunde*. Privat: Kapellenstr. 22, 55124 Mainz, Tel. 4 21 28

Lehrveranstaltungen

Französisch/Romanische Philologie

- Einführungsveranstaltung für Studienanfänger, Fach- und Hochschulortwechsler (verpflichtend für alle Neuimmatrikulierten)
D. Janik, V. Cessi, G. Damblemont, W. Lustig, F. Silva-Brummel
Mi, 19. Oktober 1994, 9-11 — P 1

Französisch

1. SPRACHWISSENSCHAFTLICHE LEHRVERANSTALTUNGEN

Vorlesung

- 001 Die ältesten romanischen Texte: Altfranzösisch, Altokzitanisch, Altitalienisch [2-std.]
B. Wehr
Di, Mi 12-13 — P 11

Kurs mit Vorlesungscharakter

- 002 Französische Phonetik [1-std.]
B. Dufeu
Di 8-9 — P 1

Proseminare einführenden Charakters

- 003 Einführung in die französische Sprachwissenschaft (in 2 Parallelkursen) [2-std.]
- Kurs A
E. Grab-Kempf
Mo 9-11 — P 11
 - Kurs B
Th. Krefeld
Mi 8 s.t.-9.30 — P 12
- 004 Geschichte der französischen Sprache I (Altfranzösisch) (in 2 Parallelkursen) [2-std.]
- Kurs A
G. Damblemont
Do 14-16 — P 204
 - Kurs B
Th. Krefeld
Do 17-19 — P 11

Thematisch gebundene Proseminare

- 005 Französischer »argot« und andere Sondersprachen [2-std.]
E. Grab-Kempf
Mo 11-13 — P 105
- 006 Französische Sprachgeographie [2-std.]
Th. Krefeld
Mi 9.30-11 — P 12

Seminare

- 007 Sprachwissenschaftliche Lektüre des Rolandlieds [2-std.]
B. Wehr
Di 14.30-16 — P 15
- 008 Thema, Z. u. O. w. noch bekanntgegeben
N. N.

Kolloquium

- 009 Romanistisches sprachwissenschaftliches Kolloquium [1-std.]
B. Wehr, N. N.
14-tägl.: Do 17-19 — Bibliothek B

2. LITERATURWISSENSCHAFTLICHE LEHRVERANSTALTUNGEN

Vorlesung

- 010 Thema, Z. u. O. w. noch bekanntgegeben
N. N.

Literarische Übungen

- 011 La littérature française du XVIIe siècle: explication de textes représentatifs [2-std.]
G. Damblemont
Mi 8.30-10 — SB II 03-134
- 012 Brillat-Savarin et les »Physiologies« [2-std.]
G. Dörr
Di 8-10 — P 208

Proseminar einführenden Charakters

- 013 Einführung in die französische Literaturwissenschaft (in 3 Parallelkursen) [2-std.]
- Kurs A
G. Damblemont
Di 17 s.t.-18.30 — P 102
 - Kurs B
G. Dörr
Mi 8-10 — P 208

* Kurs C

Ch. Mundt-Espin

Do 9-11 — SB II 03-134

Thematisch gebundene Proseminare

014 Voltaire [2-std.]

G. Dörr

Di 11-13 — P 12

015 L'esclandre au théâtre. Pièces à scandale et pièces d'avant-garde [2-std.]

G. Damblemont

Di 15 s.t.-16.30 — P 108

Seminare

016 Die französische Tragödie von der Renaissance bis zum »siècle classique« [2-std.]

K. Ley

Do 15-17 — P 10

017 Thema, Z. u. O. w. noch bekanntgegeben

N. N.

018 Thema, Z. u. O. w. noch bekanntgegeben

*N. N.***Kolloquium**

019 Literaturwissenschaftliches Kolloquium (für Magister- und Staatsexamenskandidaten) [2-std.]

K. Ley

Z. u. O. n. V.

3. SPRACHPRAKTISCHE ÜBUNGEN**a) Sprachpraktische Übungen gemäß Studienordnungen***Grundstudium*

020 Übungen zur Sprechfertigkeit (in 4 Parallelkursen) [2-std.]

* Kurs A

O. Berthaud

Mi 8 s.t.-9.30 — P 107

* Kurs B

B. Dufeu

Mi 10 s.t.-11.30 — SB II 03-153

* Kurs C

O. Berthaud

Do 9 s.t.-10.30 — P 202

* Kurs D

B. Dufeu

Do 10.30-12 — P 202

021 Deutsch-französische Übersetzungen (in 3 Parallelkursen) [2-std.]

* Kurs A

M. Isnard

Di 8.30-10 — P 102

* Kurs B

O. Berthaud

Di 13-14.30 — P 15

* Kurs C

M. Isnard

Do 13.30-15 — SB II 03-444

022 Aufsatzübungen (in 2 Parallelkursen) [2-std.]

* Kurs A

O. Berthaud

Mo 13.30-15 — P 6

* Kurs B

B. Dufeu

Mi 8.30-10 — SB II 03-153

023 Französische Phonetik (in 4 Parallelkursen) [1-std.]

* Kurs A

B. Dufeu

Di 9-10 — PR 013

* Kurs B

B. Dufeu

Di 10-11 — PR 013

* Kurs C

O. Berthaud

Di 12-13 — PR 013

* Kurs D

B. Dufeu

Di 13-14 — PR 013

Grund- und Hauptstudium

024 Französisch-deutsche Übersetzung [2-std.]

W. Lustig

Mo 17 s.t.-18.30 — P 107

Hauptstudium

025 Deutsch-französische Übersetzungsübungen (in 2 Parallelkursen) [2-std.]

* Kurs A

M. Isnard

Do 11.30-13 — P 102

* Kurs B

D. Dumontet

Do 12 s.t.-13.30 — P 108

026 Deutsch-französische Übersetzungsübungen für Examenskandidaten (für Staatsexamenskandidaten fakultativ) [4-std.]

M. Isnard

14-tägl.: Fr 9-13 — P 13

- 027 Aufsatzübungen [2-std.]
 • Kurs A: Literaturwissenschaft
D. Dumontet
 Di 9.30-11 — P 108
 • Kurs B: Sprachwissenschaft
 Linguistischer Fachaufsatz: Le français du Canada
Th. Krefeld
 Do 8 s.t.-9.30 — P 204
- 028 Klausurenkurs (im Wechsel), 14-tägl. [4-std.]
 • Abt. I: Deutsch-französische Übersetzungen
D. Dumontet
 Fr 9-13 — P 6
 • Abt. II: Aufsatz (Literaturwissenschaft)
G. Damblemont
 Fr 9-13 — P 102
 • Abt. III: Aufsatz (Linguistik)
E. Grab-Kempf
 Fr 9-13 — P 201

b) Fakultative sprachpraktische Übungen

Grundstudium

- 029 Französische Grammatik (in 3 Parallelkursen) [2-std.]
 • Kurs A
M. Isnard
 Mi 8.30-10 — P 106
 • Kurs B
O. Berthaud
 Mi 11-13 — P 203
 • Kurs C
O. Berthaud
 Do 11 s.t.-12.30 — SB II 03-134
- 030 Exercices de stylistique [1-std.]
B. Dufeu
 Di 12-13 — SB II 03-144
- 031 Intonation française [1-std.]
B. Dufeu
 Do 12-13 — P 202

Grund- und Hauptstudium

- 032 Problèmes de la traduction allemand-français (in 2 Parallelkursen) [2-std.]
 • Kurs A
M. Isnard
 Di 10-12 — P 107

- Kurs B
D. Dumontet
 Do 9 s.t.-10.30 — P 108

Hauptstudium

- 033 Französische Grammatik [2-std.]
B. Dufeu
 Do 8.30-10 — P 103

4. LANDESKUNDLICHE ÜBUNGEN

a) Landeskundliche Übungen gemäß Studienordnungen

Grundstudium

- 034 Einführung in die französische Landeskunde [2-std.]
 • Kurs A
D. Dumontet
 Mi 10 s.t.-11.30 — P 109a
 • Kurs B
G. Dörr
 Fr 9-11 — P 108

Grund- und Hauptstudium

- 035 L'actualité par les médias [2-std.]
O. Berthaud
 Mo 16 s.t.-17.30 — PR 013

Hauptstudium

- 036 La guerre d'Algérie [2-std.]
G. Dörr
 Fr 11-13 — P 108

5. SONSTIGE ÜBUNGEN

- 037 Littérature francophones [2-std.]
D. Dumontet
 Mi 11.30-13 — SB II 03-153

6. FACHDIDAKTISCHE ÜBUNGEN

Fachdidaktische Übungen gemäß Studienordnungen

- 038 Analyse der Französischlehrwerke [2-std.]
N. Becker
 Mo 14-16 — P 208
- 039 Fehleranalyse und Leistungsbewertung im Französischunterricht [2-std.]
N. Becker
 Mo 16-18 — SB II 03-436

Provenzalisch

- 040 Einführung in die neuprovenzalische Sprache [2-std.]
M. Isnard
 Mi 11.30-13 — SB II 03-134

Italienisch

1. SPRACHWISSENSCHAFTLICHE LEHRVERANSTALTUNGEN

Vorlesung

- 001 Die ältesten romanischen Texte: Altfranzösisch, Altokzitanisch, Altitalienisch [2-std.]
B. Wehr
 Di, Mi 12-13 — P 11

Proseminar einführenden Charakters

- 041 Einführung in die italienische Sprachwissenschaft [2-std.]
Th. Krefeld
 Di 8 s.t.-9.30 — P 7

Thematisch gebundene Proseminare

- 042 Italiano parlato e scritto [2-std.]
N. N.
 Mi 15-17 — P 105
- 043 Italienische Etymologie [2-std.]
Th. Krefeld
 Do 9.30-11 — P 204

Seminar

- 044 Italienische Wortstellung [2-std.]
B. Wehr
 Do 11.30-13 — SB II 03-444

Kolloquium

- 009 Romanistisches sprachwissenschaftliches Kolloquium [1-std.]
B. Wehr; N. N.
 14-tägl.: Do 17-19 — Bibliothek B

2. LITERATURWISSENSCHAFTLICHE LEHRVERANSTALTUNGEN

Vorlesung

- 045 Moderne Lyrik in Italien [2-std.]
K. Ley
 Do 9-11 — P 4

Kurs mit Vorlesungscharakter

- 046 Storia della letteratura italiana V: 1900-1945 [1-std.]
V. Cessi
 Di 9-10 — P 201

Literarische Übung

- 047 Begleitlektüre zur Vorlesung »Storia della letteratura italiana V: 1900-1945« [2-std.]
V. Cessi
 Mi 9-10 — P 109a
 Mi 10-11 — P 104

Proseminar einführenden Charakters

- 048 Einführung in die italienische Literaturwissenschaft [2-std.]
M. Sancassano
 Di 13-15 — P 208

Thematisch gebundene Proseminare

- 049 Machiavelli [2-std.]
G. Dablemont
 Do 12-14 — SB II 03-436
- 050 Liebeslyrik [2-std.]
Ch. Mundt-Espín
 Mi 14-16 — P 11

Seminar

- 051 Dichtung des Quattrocento: Poliziano und Lorenzo de' Medici [2-std.]
K. Ley
 Mi 12 s.t.-13.30 — P 108

Kolloquium

- 052 Thema, Z. u. O. w. noch bekanntgegeben.
N. N.

3. SPRACHPRAKTISCHE ÜBUNGEN

a) Sprachpraktische Übungen
gemäß Studienordnung*Grundstudium*

053 Italienischer Sprachkurs I (in 2 Parallelkursen) [3-std.]

• Kurs A

D. Ceroni

Mo 15.30-17 — P 110

Do 11-12 — SB II 03-153

• Kurs B

N. N.

Mi 13-14 — P 103

Do 13-15 — O. wird noch bekanntgegeben

Nur für Studierende der Romanischen Philologie, der Kunstgeschichte und der Wirtschaftspädagogik

054 Italienischer Sprachkurs II (in 2 Parallelkursen) [4-std.]

• Kurs A

V. Cessi

Di 10 s.t.-11.30 — P 102

Mi 11-12 — P 201

Do 12-13 — P 7

• Kurs B

M. Sancassano

Di 15-17 — P 208

Do 12-14 — P 107

Nur für Studierende der Romanischen Philologie, der Kunstgeschichte und der Wirtschaftspädagogik

055 Italienischer Sprachkurs III [3-std.]

• Kurs A

N. N.

Mo 14-16 — P 108

Mi 14-15 — P 208

• Kurs B

V. Cessi

Di 12-13 — P 7

Mi 12.30-13.30 — P 207

Do 11-12 — P 203

Nur für Studierende der Romanischen Philologie, der Kunstgeschichte und der Wirtschaftspädagogik

056 Deutsch-italienische Übersetzungsübung anhand leichter Texten als Vorbereitung für den Oberkurs [2-std.]

V. Cessi

Do 9-11 — P 203

Hauptstudium

057 Klausurenkurs (Übersetzung deutsch-italienisch) [2-std.]

D. Ceroni

Mo 10.30-12 — P 203

4. LANDESKUNDLICHE ÜBUNGEN
GEMÄSS STUDIENORDNUNG*Hauptstudium*

058 Il teatro italiano [2-std.]

N. N.

Do 15-17 — P 13

5. SONSTIGE ÜBUNGEN

Grundstudium

059 Grammatik der italienischen Sprache [2-std.]

N. N.

Mo 12-14 — P 108

Spanisch

1. SPRACHWISSENSCHAFTLICHE
LEHRVERANSTALTUNGEN

Vorlesung

060 Thema, Z. u. O. w. noch bekanntgegeben

Proseminar einführenden Charakters

061 Einführung in die spanische Sprachwissenschaft [2-std.]

• Kurs A

J. Blaser

Mo 13 s.t.-14.30 — SB II 03-444

• Kurs B

E. Grab-Kempf

Mo 17-19 — P 102

Thematisch gebundene Proseminare

062 Spanische Wortbildung [2-std.]

E. Grab-Kempf

Fr 13-15 — SB II 03-144

063 Mittelalterliches Spanisch [2-std.]

E. Grab-Kempf

Fr 15-17 — SB II 03-144

Seminar

- 064 Thema, Z. u. O. w. noch bekanntgegeben
N. N.

Kolloquium

- 009 Romanistisches sprachwissenschaftliches
Kolloquium [1-std.]
B. Wehr, N. N.
14-tägl.: Do 17-19 — Bibliothek B

2. LITERATURWISSENSCHAFTLICHE
LEHRVERANSTALTUNGEN

Vorlesungen

- 065 Spanischamerikanische Literatur: Vom Mo-
dernismus bis zur Gegenwart [2-std.]
D. Janik
Mi, Do 9-10 — P 104
- 066 Thema, Z. u. O. w. noch bekanntgegeben
N. N.

Kurs mit Vorlesungscharakter

- 067 El Quijote [1-std.]
L. Pérez-González
Mo 14-15 — P 106

Literarische Übungen

- 068 Literatura paraguaya en castellano y guaraní
[2-std.]
W. Lustig
Di 13.30-15 — P 109a
- 069 Lectura y comentario de algunos capítulos
escogidos de El Quijote [1-std.]
L. Pérez-González
Mo 15-16 — P 106

Proseminar einführenden Charakters

- 070 Einführung in die hispanistische Literatur-
wissenschaft mit Texten aus der spanisch-
amerikanischen Literatur [2-std.]
S. Giersberg
Mi 13 s.t.-14.30 — SB II 03-134
- 071 Einführung in die hispanistische Literatur-
wissenschaft [2-std.]
S. Giersberg
Di 12-14 — SB II 03-134

Thematisch gebundene Proseminare

- 072 Los cuentos de Julio Cortázar [2-std.]
D. Janik
Fr 10-12 — P 12
- 073 Thema, Z. u. O. w. noch bekanntgegeben
N. N.

Seminare

- 074 Fiktion als Fluchtraum des Lebens (Cervan-
tes, Galdós, Landero) [2-std.]
D. Janik
Di 8.30-10 — P 207
- 075 Thema, Z. u. O. w. noch bekanntgegeben
N. N.

Kolloquium

- 076 Thema, Z. u. O. w. noch bekanntgegeben

3. SPRACHPRAKTISCHE ÜBUNGEN

**a) Sprachpraktische Übungen
gemäß Studienordnungen***Grundstudium*

- 077 Spanischer Sprachkurs I (in 2 Parallelkursen)
[3-std.]
- * Kurs A
J. Blaser
Mo 16-17 — P 208
Mi 13-14 — P 11
Do 13-14 — SB II 03-153
 - * Kurs B
L. Pérez-González
Di 13-14 — P 7
Do 16-17 — P 11
Fr 12-13 — P 104
Nur für Studierende der Romanischen Philo-
logie und der Wirtschaftspädagogik
- 078 Spanischer Sprachkurs II (in 2 Parallelkur-
sen) [3-std.]
- * Kurs A
L. Pérez-González
Mo 13-14 — P 208
Di 16-17 — P 102
Do 15-16 — P 108
 - * Kurs B
J. Blaser
Di 14-15 — P 5
Do 14-16 — SB II 03-153
Nur für Studierende der Romanischen Philo-
logie und der Wirtschaftspädagogik
- 079 Spanischer Sprachkurs III (in 2 Parallelkur-
sen) [3-std.]
- * Kurs A
W. Lustig
Mo 12 s.t.-13.30 — P 109a
Do 13-14 — P 6

* Kurs B

L. Pérez-González

Di 14-16 — P 102

Do 14-15 — P 106

Nur für Studierende der Romanischen Philologie und der Wirtschaftspädagogik

080 Übungen zur spanischen Grammatik [2-std.]

N. N.

Z. u. O. w. noch bekanntgegeben

Hauptstudium

081 Spanischer Oberkurs: Deutsch-spanische Übersetzungsübungen (in 2 Parallelkursen) [2-std.]

* Kurs A

W. Lustig

Di 11.30-13 — SB II 03-153

* Kurs B

N. N.

Z. u. O. w. noch bekanntgegeben

082 Aufsatz: Linguistik [2-std.]

J. Blaser

Mo 8.30-10 — P 13

b) Fakultative sprachpraktische Übungen*Grundstudium*

083 Sprachpraktische Übung für Anfänger [1-std.]

L. Pérez-González

Do 13-14 — P 104

Hauptstudium

084 Fonética y fonología del Español [1-std.]

J. Blaser

Di 16-17 — P 12

085 Übersetzungsübungen anhand von leichteren Texten [1-std.]

L. Pérez-González

Do 13-14 — P 104

4. LANDESKUNDLICHE ÜBUNGEN

Landeskundliche Übungen gemäß Studienordnungen*Hauptstudium*

086 La región andina [2-std.]

W. Lustig

Do 14-16 — SB II 03-436

087 Übersetzung spanisch-deutsch (Wirtschaft) [2-std.]

S. Giersberg

Z. u. O. n. V. in der 1. Sprechstd. der Dozentin

5. FACHDIDAKTISCHE ÜBUNGEN

088 Integrierte Sprach- und Textarbeit im Spanischunterricht [2-std.]

G. Reichert

Mo 17-19 — P 6

Katalanisch**Sprachpraktische Übung**

089 Katalanischer Sprachkurs I [2-std.]

W. Lustig

Mo 14-16 — P 203

Literarische Übung

090 La novíssima cançó catalana [1-std.]

W. Lustig

Mo 16-17 — P 106

Portugiesisch

1. SPRACHWISSENSCHAFTLICHE LEHRVERANSTALTUNGEN

Thematisch gebundenes Proseminar

091 Das portugiesische Verbalsystem [2-std.]

L. Caetano da Rosa

Fr 10-12 — SB II 03-444

2. LITERATURWISSENSCHAFTLICHE LEHRVERANSTALTUNGEN

Proseminar einführenden Charakters

092 Einführung in die portugiesische Literaturwissenschaft [2-std.]

F. Silva-Brummel

Mi 13 s.t.-14.30 — P 104

Seminar

- 093 Thema, Z. u. O. w. noch bekanntgegeben
N. N.

3. SPRACHPRAKTISCHE ÜBUNGEN**a) Sprachpraktische Übungen
gemäß Studienordnungen***Grundstudium*

- 094 Portugiesischer Sprachkurs I [3-std.]
F. Silva-Brummel
Mo 9.30-11 — P 15
Di 10-11 — P 110
Für Hörer aller Fachbereiche
- 095 Portugiesischer Sprachkurs II [3-std.]
L. Caetano da Rosa
Mi 12-13 — SB II 03-444
Do 12-13 — P 104
Fr 12-13 — SB II 03-134
Für Hörer aller Fachbereiche
- 096 Portugiesischer Sprachkurs III [3-std.]
F. Silva-Brummel
Mo 11-12 — P 15
Mi 9.30-11 — P 107

Hauptstudium

- 097 Aufsatz [2-std.]
L. Caetano da Rosa
Do 13 s.t.-14.30 — P 206
Für Staatsexamen verpflichtend, für Magister fakultativ

- 098 Portugiesischer Oberkurs [2-std.]

F. Silva-Brummel

- Übersetzung deutsch-portugiesisch und Aufsatz

Mo 13 s.t.-14.30 — SB II 03-153

- *Leitura e Comentário de Textos*

Di 13 s.t.-14.30 — P 12

b) Fakultative sprachpraktische Übungen*Grundstudium*

- 099 *Revisão da Gramática* [1-std.]
L. Caetano da Rosa
Mi 14-15 — P 5
- 100 *Converção para Estudantes do 3º Semestre*
[2-std.]
L. Caetano da Rosa
Do 10.30-12 — P 108

4. LANDESKUNDLICHE ÜBUNGEN*Hauptstudium*

- 101 Grundzüge der portugiesischen Kulturgeschichte [2-std.]
L. Caetano da Rosa
Do 15-17 — SB II 03-444

Sprachandragogik

Kontaktstudium »Erwachsenengemäßes Lehren und Lernen einer Fremdsprache«
(Beschreibung s. S. 85)

- Kontaktadresse:
Johannes Gutenberg-Universität,
Zentralstelle für wissenschaftliche
Weiterbildung, 55099 Mainz
Tel. 39-21 33, Fax 39-47 14
- Besucheranschrift:
Forum universitatis 4, 1. OG, Zi. 01-416

Nächste Lerneinheit

- Mündliche Kommunikation
D. Eggers
Wochenendseminar:
21./22. Oktober 1994 — Beginn in P 1

Semesterseminar

- Fremdsprachenunterricht für Erwachsene
– eine Einführung [2-std.]
J. E. Peters
Di 15-17 — Raum wird bekanntgegeben.
Beginn: 25. Oktober 1994

Rumänisch

Fakultative Sprachpraktische Übungen

- 102 Rumänischer Sprachkurs für Anfänger [2-std.]
G. Csejka
 Di 13.30-15 — P 108

- 103 Rumänischer Sprachkurs für Fortgeschrittene [2-std.]
G. Csejka
 Di 15.30-17 — P 201

Landeskundliche Übung

- 104 Rumänische Landeskunde [2-std.]
G. Csejka
 Di 17-19 — P 208

Russisch/Slavische Philologie

- Einführungsveranstaltung für Studienanfänger, Fach- und Hochschulwechsler
 Do, 20. Oktober 1994, 11-13 — P 15

Vorlesungen

- 105 Lev N. Tolstoj [2-std.]
E. Reißner
 Di 14-16 — P 13
- 106 Geschichte der polnischen Literatur II. [1-std.]
B. Schultze
 Mi 14-15 — P 10

Proseminare

- 107 Ausgewählte Probleme der polnischen Syntax und Wortbildung [2-std.]
W. Girke
 Fr 10.15-11.45 — P 106
- 108 Ältere russische Sprachzustände und Fragen des Sprachwandels [2-std.]
W. Girke
 Fr 8.15-9.45 — P 15
- 109 Publizistische Schriften russischer Schriftsteller [2-std.]
J. Meichel
 Mi 11-13.30 — P 107
- 110 Einführung in die Literaturwissenschaft für Russisten [2-std.]
R. Goldt
 Mo 8.30-10 — P 107
- 111 Einführung in die Literaturwissenschaft für Bohemisten und Polonisten [2-std.]
B. Schultze
 Mi 12.30-14 — Polonicum
- 112 Ältere Sprachzustände und Sprachwandel des Polnischen [2-std.]
H. Matuschek
 Mi 9-10.30 — Polonicum

- 113 Die kroatische und serbische Avantgarde [2-std.]
B. Palme
 Mi 8.30-10 — PR 134

Hauptseminare

- 114 Von der Bedeutung zum Ausdruck: Possessivität, Graduierung, Quantifikation u.a. im Russischen [2-std.]
W. Girke
 Mi 8.15-9.45 — P 15
- 115 Russische Literatur im Film [2-std.]
J. Meichel
 Fr 10-12 — PR 134
- 116 Die Physiologische Skizze der Naturalen Schule und ihre gattungspoetische Präsenz in der russischen Literatur des 19. und 20. Jahrhunderts [2-std.]
B. Schultze
 Di 12 s.t.-13.30 — P 201
- 117 Tschechisch-deutsche und deutsch-tschechische Übersetzung literarischer Texte [2-std.]
B. Schultze, B. Köberle
 Di 9 s.t.-10.30 — Polonicum

Kolloquien

- 118 Forschungskolloquium zu Neuerscheinungen [2-std.]
W. Girke
 Mi 13-14.30 — PR 134
- 119 Kolloquium in russischer Sprache (kulturpolitische und wirtschaftliche Themen) (ab 5. Semester) [2-std.]
J. Meichel
 Di 10-12 — P 201

**Sprachpraktische Veranstaltungen –
Übungen**

Propädeutikum in Russisch (Intensivkurs): R. Ritschel, verpflichtend für alle Studienanfänger. Zeit: 19. September bis 7. Oktober 1994, ca. 25 Stunden pro Woche. Beginn: 19. September 1994, 10 Uhr. Anmeldeschluß: 9. Juli 1994, PZi. 31

- Fortsetzung des Intensivkurses während des Semesters
- Kurs A
R. Ritschel
Mo 8 s.t.-9.30 — P 15
Mi 10 s.t.-11.30 — P 15
Fr 8 s.t.-9.30 — P 203
- Kurs B
Mo 9.30-11 — P 12
Mi 8.30-10 — P 6
Fr 9.30-11 — P 203

ab 3. Semester

- 120 Konversation I [2-std.]
R. Goldt
Fr 8.30-10 — P 107
- 121 Übersetzung Deutsch-Russisch [2-std.]
R. Goldt
Mo 12 s.t.-13.30 — P 15
- 122 Übersetzung Russisch-Deutsch [2-std.]
R. Goldt
Do 10-12 — P 12
- 123 Landeskunde [2-std.]
R. Goldt
Mi 8.30-10 — SL 013
- 124 Aufsatz/Textparaphrase I [2-std.]
R. Goldt
Mi 10-12 — SL 013

ab 5. Semester

- 125 Grammatik: Schwierigkeiten des Verbalsystems [2-std.]
R. Goldt
Di 10-12 — P 207
- 126 Russische Konversation [2-std.]
J. Meichel
Mo 13.30-15.15 — P 201

ab 7. Semester

- 127 Übersetzung Deutsch-Russisch, Russisch-Deutsch [2-std.]
J. Meichel
Mo 10-12 — PR 134

- 128 Klausurenkurs für Examenskandidaten (Aufsatz) [2-std.]
J. Meichel
Do 13-15 — P 7
- 129 Klausurenkurs für Examenskandidaten (Übersetzung Russisch-Deutsch) [2-std.]
R. Ritschel
Do 8.30-10 — SB II 03-144
- 130 Russischer Filmclub (für alle Semester) [2-std.]
J. Meichel
Di 18-20 — Bibliothek

POLNISCH

- 131 Übungen zur polnischen Landes- und Kulturkunde [2-std.]
H. Matuschek
Di 10.30-12 — Polonicum
- 132 Texte zur Vorlesung »Geschichte der polnischen Literatur« mit Essay in polnischer Sprache [2-std.]
H. Matuschek
Di 9-10.30 — Polonicum
- 133 Nacherzählung [2-std.]
H. Matuschek
Mi 10.30-12 — Polonicum
- 134 Übersetzung Polnisch-Deutsch [2-std.]
H. Matuschek
Do 10.30-12 — Polonicum
- 135 Konversation [2-std.]
H. Matuschek
Do 9-10.30 — Polonicum

KROATISCH/SERBISCH

- 136 Anfänger, Stufe I [4-std.]
B. Palme
Di, Do 8.30-10 — PR 134
- 137 Fortgeschrittene, Stufe III [3-std.]
B. Palme
Mi 14-17 — PR 134
- 138 Konversationsübungen für Stufe II und III [2-std.]
B. Palme
Mo 10-12 — PR 134
- 139 Aufsatz und Übersetzung für Muttersprachler [2-std.]
B. Palme
Do 10-12 — PR 134
- 140 Landeskunde der Nachfolgestaaten Jugoslawiens [2-std.]
B. Palme
Mo 8.30-10 — PR 134

SLOWENISCH

- 141 Slowenisch für Anfänger [2-std.]
B. Palme
 Fr 8.30-10 — PR 134

TSCHECHISCH

- Feriensprachkurs Tschechisch, für Anfänger ohne Vorkenntnisse: *B. Köberle*. Vorbereitung auf den Sprachkurs »Tschechisch für Anfänger«, 1-wöchige Einführung in die Sprache und Landeskunde (für Hörer aller Fachbereiche), Zeit: 17. bis 21. Oktober 1994, Mo-Fr 9-12, 13-15, Ort: Polonicum
- 142 Tschechisch für Anfänger [4-std.]
J. Kříž
 Mo, Mi 16-18 — Polonicum

- 143 Tschechisch für Fortgeschrittene II [2-std.]
J. Kříž
 Mo 14-16 — Polonicum
- 144 Übung zum Hauptseminar »Tschechisch-deutsche und deutsch-tschechische Übersetzung literarischer Texte« [1-std.]
B. Köberle
 Z. u. O. n. V.
- 145 Deskriptive Grammatik des Tschechischen I [2-std.]
B. Köberle
 Z. u. O. n. V.
- 146 Konversation (in tschechischer Sprache)
B. Köberle
 Z. n. V. — Polonicum

Klassische Philologie

- Einführungsveranstaltung für Studienanfänger, Fach- und Hochschulortwechsler (Studiengang Latein und Griechisch)
K. Sallmann
 Fr, 21. Oktober 1994, 9-11 — P 206

Vorlesungen

- 201 Pythagoras und die alten Pythagoreer [2-std.]
Chr. Riedweg
 Mi 10-12 — P 206
- 202 Herodot [2-std.]
W. Nicolai
 Do 10-12 — P 7
- 203 Lateinische Syntax [2-std.]
J. Blänsdorf
 Di, Mi 9-10 — P 206
- 204 Lateinischer Roman [1-std.]
J. Blänsdorf
 Do 9-10 — P 206
- 205 Römische Geschichtsschreibung nach Tacitus [2-std.]
K. Sallmann
 Mo 11-13 — P 206
- 206 Die Anfänge der christlichen Literatur lateinischer Sprache (ca. 180-325) mit besonderer Berücksichtigung der Auseinandersetzung zwischen Christen und römischem Staat [2-std.]
A. Wlosok
 Di 10-12 — P 206

- 207 Historische Landeskunde Griechenlands: Kleinasien [1-std.]
D. Müller
 Mi 12-13 — P 206
- 208 Lateinische Ringvorlesung: De institutione Latina corroboranda – Wie kann der lateinische Schulunterricht verbessert werden? [1-std.]
Die Namen der Vortragenden werden durch gesonderten Aushang bekanntgegeben.
 Di 18-19 — P 4
 Termine: 8.11., 29.11., 20.12.1994, 17.1.1995

Seminare und Übungen

a) für alle Stufen

- 209 Griechische Homer-Lektüre: Odyssee, Buch 13 ff. [4-std.]
A. Spira
 Mo, Do 14-16 — PR 331
- 210 Griechische Lektüre: Euripides, Bacchen [2-std.]
W. Nicolai
 Mi 15-17 — PR 331
- 211 Lateinische Lektüre: Augustins Sermo De excidio urbis Romae und andere zeitgenössische Texte zum Fall Roms im Jahre 410 [2-std.]
A. Wlosok
 Do 16-18 — P 206

- 212 Lateinische Lektüre: Apuleius [2-std.]
J. Blänsdorf
Di 14-16 — P 206
- 213 Kolloquium zur griechischen Tragödie (Besprechung ausgewählter Dramen in deutscher Übersetzung, für Hörer aller Fachbereiche) [2-std.]
W. Nicolai
Mo 16-18 — PR 331
- 214 Lectio patrum: Basilius von Caesarea, Über den Hl. Geist [2-std.]
A. Spira
Z. u. O. n. V.
- 215 Übung: Einführung in die griechische Lautlehre [2-std.]
A. Broger
Mo 16-18 — P 206

b) für die Unterstufe

- 216 Griechische Lektüre für Anfänger: Isokrates [2-std.]
Chr. Riedweg
Mi 17-19 — PR 331
- 217 Lateinische Lektüre für Anfänger: Ovid, Metamorphosen [4-std.]
U. Reinhardt
Mi 13.30-15, Fr 9.30-11 — P 206
- 218 Griechisches Proseminar A (insbesondere für Gräzisten): Demosthenes, Philippische Reden [2-std.]
A. Spira
Di 14-16 — PR 331
- 219 Griechisches Proseminar B (insbesondere für Latinisten): Griechische Lyrik [2-std.]
W. Nicolai
Di 16-18 — PR 331
- 220 Lateinisches Proseminar I (für Anfänger): Ovid, Epistulae ex Ponto [3-std.]
K. Sallmann
Mi 16-17, Fr 14-16 — P 207
- 221 Lateinisches Proseminar II (für Fortgeschrittene): Livius, Buch 1: Römische Urgeschichte [2-std.]
A. Wlosok
Mi 15-17 — P 206
- 222 Griechische Stilübungen I [3-std.]
S. Föllinger
Mo 9-11, Do 8-9 — P 206
- 223 Vorkurs zu den lateinischen Stilübungen I [1-std.]
U. Reinhardt
Fr 8.30-9.15 — P 206

- 224 Lateinische Stilübungen I [3-std.]
C. Pietsch
Mi 8-9, Fr 11-13 — P 206

c) für die Oberstufe

- 225 Griechisches Hauptseminar: Idee und Seele: Zum pythagoreischen Erbe in Platons Timaios [2-std.]
Chr. Riedweg, Th. Buchheim
Mo 18-20 — P 206
- 226 Lateinisches Hauptseminar: Seneca, Tragödien [2-std.]
J. Blänsdorf
Fr 14-16 — P 206
- 227 Lateinisches Hauptseminar: Horaz, Literaturbriefe (Epist. II) [2-std.]
K. Sallmann
Mo 14-16 — P 207
- 228 Griechische Stilübungen II [2-std.]
D. Müller
Mo 9-11 — PR 331
- 229 Lateinische Stilübungen II [3-std.]
U. Reinhardt
Mi 8-9 — P 207
Fr 11-13 — P 109a
- 230 Lateinisch-deutscher Übersetzungskurs [2-std.]
A. Wlosok, K. Sallmann
Mi 17-19 — P 206

Griechische, lateinische und neugriechische Sprachkurse für Hörer aller Fachbereiche

Anmeldung zu den Kursen (außer Neugriechisch):

- Anfängerkurse: Do, 20.10.1994, 9-12, P 206
- Lateinische Lektürekurse: Di, 25.10.1994, 14-16, P Zi. 330
- Alle anderen Kurse: 4.-8.7.1994 oder am 20.10.1994 (s.o.)

*I. In der Vorlesungszeit***A. GRIECHISCH FÜR HÖRER ALLER FACHBEREICHE**

- 251 Griechisch für Anfänger [4-std.]
K. Domiter
Mo 16-18, Mi 10-12 — P 108
Beginn: Mo, 24.10.1994

- 252 Griechisch für Fortgeschrittene [4-std.]
D. Müller
 Mo 16-18 — P 207
 Do 11-13 — P 13
 Beginn: Mit Klausur, Mo, 24.10.1994,
 16 s.t., P 203
- 253 Griechische Lektüre: Platon [4-std.]
G. Kurz
 Mo 14-16 — P 13
 Do 14.30-16 — P 206
 Beginn: Mit Klausur, Mo, 24.10.1994, 14 s.t.

B. GRIECHISCH FÜR STUDIERENDE DER EVANGELISCHEN THEOLOGIE

- 254 Griechisch I [6-std.]
K. Domiter
 Mo 14.30-16 — P 7
 Di 13.30-15 — P 107
 Do 14-16 — P 104
 Beginn: Di, 25.10.1994
- 255 Griechisch II [6-std.]
K. Domiter
 Mo, Di 10-12 — P 13
 Do 10 s.t.-11.30 — P 206
 Beginn: Mit Klausur, Di, 25.10.1994, 10 s.t.

C. LATEIN FÜR HÖRER ALLER FACHBEREICHE

- 256 Latein für Anfänger (in 4 Parallelkursen)
 [4-std.]
- * Kurs A
M. Giesche
 Mo 14-16 — P 10
 Do 14-16 — P 4
 Beginn: Mo, 24.10.1994
 - * Kurs B
G. Kurz
 Di, Fr 8-10 — P 106
 Beginn: Di, 25.10.1994
 - * Kurs C
N. N.
 Di 12-14 — P 3
 Fr 14-16 — P 10
 Beginn: Di, 25.10.1994
 - * Kurs D
U. Reinhardt
 Di 14-16, Fr 13.30-15 — P 4
 Beginn: Di, 25.10.1994

- 257 Latein für Fortgeschrittene (in 2 Parallelkursen)
 [4-std.]
 Beginn für beide Kurse: Mit Klausur, Mo,
 24.10.1994, 16 s.t., P 5
- * Kurs A
D. Müller
 Mo 11-13 — P 207
 Mi 16.30-18 — P 208
 - * Kurs B
G. Kurz
 Mo 16-18 — P 5
 Do 16-18 — P 4
- 258 - 261 Lateinische Lektüre (in 4 Parallelkursen)
 Beginn für alle Kurse: Mit Klausur,
 Mo, 24.10.1994, 16 s.t., P 207
- * Kurs A: Cicero, Reden
G. Kurz
 Mo 10-12 — P 2
 Fr 10-12 — P 3
 - * Kurs B: Cicero, Philosophische Schriften
W. Hoben
 Mo, Do 17-19 — P 208
 - * Kurs C: Livius
M. Giesche
 Mo 16-18 — P 203
 Do 16-18 — P 108
 - * Kurs D: Seneca
K. Domiter
 Di 8-10 — P 13
 Do 8-10 — P 102

D. NEUGRIECHISCH

- 262 Neugriechisch für Anfänger [3-std.]
D. Müller
 Mi 13.30-15 — P 207
 Mi 15-16 — SL 013
 Beginn: Mi, 26.10.1994
- 263 Neugriechische Lektüre: Prevelakis, I Kefalitis Medusas [2-std.]
D. Müller
 Mo 18-20 — P 207
 Beginn: Mo, 24.10.1994

II. In der vorlesungsfreien Zeit

A. HERBST 1994

- 264 Latein für Fortgeschrittene [15-std.]
U. Reinhardt
 8.-31.8.1994: Mo, Di, Do, Fr 9-12.30
 P 206

B. FRÜHJAHR 1995

- 265 Latein für Fortgeschrittene [15-std.]
D. Müller
 6.-31.3.1995: Mo, Di, Do, Fr 9.30-13
 P 206

Klassische Archäologie

- Einführungsveranstaltung für Studienanfänger [2-std.]
R. Fleischer
 Mi, 19. Oktober 1994, 11-13 — P 3

Vorlesungen

- 301 Kunst unter Augustus [2-std.]
R. Fleischer
 Do 11-13 — P 3
- 302 Archaische Plastik. Männerbilder – Frauenbilder [2-std.]
C. Reinsberg
 Mi 13-15 — P 3

Übungen

- 303 Anfängerübung: Einführung in die Klassische Archäologie [2-std.]
R. Bol
 Mi 9-11 — P 210
- 304 Anfängerübung: Thema noch offen [2-std.]
N. N.
 Z. n. V. — P 210
- 305 Anfängerübung: Thema noch offen [2-std.]
N. N.
 Z. n. V. — P 210

Kunstgeschichte

Die Lehrveranstaltungen finden, wenn nicht anders vermerkt, im Hörsaal oder Seminarraum des Kunstgeschichtlichen Instituts, Binger Str. 26, statt.

- Einführungsveranstaltung für Studienanfänger, Fach- und Hochschulortwechsler (obligatorisch für Studierende im Hauptfach, Nebenfach, Lehramt)
D. Bieneck
 Di, 18. Oktober 1994, 17-18 — P 2
- Semestereröffnung und Einführung in das Institut (obligatorisch für Studienanfänger im Haupt- und Nebenfach)
 Mi, 26.10.1994, 15 h — Binger Str. 26, SR

- 306 Proseminar: Griechische Tempel [2-std.]
R. Fleischer
 Mi 11-13 — P 210
- 307 Proseminar: Der Pergamonaltar [3-std.]
C. Reinsberg
 Fr 10-13 — P 210
- 308 Seminar: Öffentliche Bauten in Milet und ihre Ausstattung [2-std.]
R. Bol
 Di 14-16 — P 210
- 309 Seminar: Dreifuß und Kessel in geometrischer und archaischer Zeit [2-std.]
U. Höckmann
 Mo 9-11 — P 210
- 310 Seminar: Bürgerliche Darstellungen auf griechischen Vasen [3-std.]
C. Reinsberg
 Di 10-13 — P 210
- 311 Kolloquium: Neue archäologische Funde und Forschungen [2-std.]
R. Fleischer
 Fr 11-13 — P 210

Vorlesungen

- 401 Geschichte der Kunst von der altchristlichen Zeit bis zur Gegenwart, Überblick in 6 Semestern (publ.), Teil III: Hohes und spätes Mittelalter [2-std.]
H.-J. Imiela
 Mo 18-20
- 402 Die Zisterzienser (publ.) [2-std.]
D. von Winterfeld
 Mi 17-19
- 403 Venezianische Malerei, Teil III (publ.) [2-std.]
E. Schröter
 Do 13-15

- 404 Französische Plastik des 19. Jahrhunderts (publ.) [2-std.]
H.-J. Imiela
Mi 19 s.t.-20.30

Proseminare

EINFÜHRENDE PROSEMINARE FÜR HAUPT- UND NEBENFACHSTUDIERENDE UND LEHRAMTSKANDIDATEN

- 405 Einführung in die Bildkünste (prs.) [2-std.]
M. Bringmann
Do 17-19
- 406 Einführung in die Bildkünste (prs.) [2-std.]
C. Meier
Do 9-11
- 407 Einführung in die Architektur (prs.) [2-std.]
D. von Winterfeld
Do 11-13
- 452 Einführung in die Christliche Archäologie und Byzantinische Kunstgeschichte (prs.) (= Einführung in die Architektur für Kunstgeschichte) [2-std.]
U. Peschlow
Mo 9-11

THEMATISCHE PROSEMINARE FÜR HAUPT- UND NEBENFACHSTUDIERENDE UND LEHRAMTSKANDIDATEN

- 408 Romanische Baukunst in Italien (prs.) [2-std.]
K. Kappel
Mi 13-15
- 409 Skulptur am Mittelrhein, Hauptwerke vom 15. bis zum 16. Jahrhundert in Kirchen und Museen von Mainz und Umgebung (prs.) [2-std.]
E. Schröter
Fr 9-11
- 410 Protestantische Ikonographie und Kirchengeschichte im 16. Jahrhundert (prs.) [2-std.]
C. Meier
Di 11-13 — Hs
- 411 Ausgewählte Werke von El Greco (1541-1614) (prs.) [2-std.]
D. Bieneck
Mo 14-16
- 412 Von Hogarth bis Turner. Englische Malerei von 1740-1840 (prs.) [2-std.]
U. Engel
Fr 13-15

- 413 Edouard Manet (prs.) [2-std.]
H.-J. Imiela
Di 11-13 — SR
- 414 Gauguin, der Synthetismus und die Schule von Pont-Aven (prs.) [2-std.]
C. Meier
Mi 11-13 — SR
- 415 Probleme der Denkmalpflege (prs.) [2-std.]
W. Brönnner
Mi 15-17
- 416 Thema u. Termine werden noch bekanntgegeben (prs.) [2-std.]
N. N.

Hauptseminare

- 417 Normannische Architektur in Nordfrankreich (prs.) [2-std.]
D. von Winterfeld
Di 16-18
- 418 Beispiele aus der Geschichte der Landschaftsmalerei vom Mittelalter bis ins 19. Jahrhundert: Formen, Typen und Bedeutung (prs.) [2-std.]
M. Bringmann
Fr 11-13
- 419 Goethe und die Kunst (Deutsche Kunst der Goethezeit von ca. 1770/80 bis 1830) (prs.) [2-std.]
E. Schröter
Do 15-17
- 420 Zeichnungsbücher der Renaissance (prs.) [2-std.]
A. Nesselrath
Z. wird noch bekanntgegeben

Übungen

- 421 Einführung in das wissenschaftliche Arbeiten (prs.) [2-std.]
U. Engel
Mo 11-13
- 422 Beschreibung, Bestimmung und Datierung von Kunstwerken (prs.) [2-std.]
C. Cantzler
Di 13-15
- 423 Architektonisches Zeichnen und Bauaufnahme (prs.) [2-std.]
V. Geißler
14-tägl.: Mo 17-18.30

- 424 Höhepunkte der islamischen Buchmalerei (prs.) [2-std.]
A. Hagedorn
 Mi 11-13 — Kleiner Übungsraum
- 425 Museumskunde (prs.) [2-std.]
W. Weber
 Mi 15-16.30 — Landesmuseum Mainz,
 Große Bleiche 49
- 426 Thema wird noch bekanntgegeben (prs.) [2-std.]
N. N.
 Z. wird noch bekanntgegeben

Kolloquium

- Kolloquium mit Doktoranden und Kollegen (prs.) [2-std.]
H. Biermann, M. Bringmann, H.-J. Imiela, C. Meier, U. Peschlow, E. Schröter, D. von Winterfeld und Wiss. Mitarb.
 14-tägl.: Mo 16-18

Exkursionen

- Exkursionen zu Kunstdenkmälern und Museen (nach vorheriger Ankündigung)
M. Bringmann, H.-J. Imiela, C. Meier, U. Peschlow, E. Schröter, D. von Winterfeld und wiss. Mitarb.
 ganztägig an Wochenenden und in der vorlesungsfreien Zeit

Christliche Archäologie und Byzantinische Kunstgeschichte

Die Lehrveranstaltungen finden, wenn nicht anders vermerkt, im Hörsaal oder Seminarraum des Kunstgeschichtlichen Instituts, Binger Str. 26, statt.

- Semestereröffnung und Einführung in das Institut (obligatorisch für Studienanfänger im Haupt- und Nebenfach)
 Mi, 26.10.1994, 15 h — Binger Str. 26, SR

Vorlesung

- 451 Zypern, von der Spätantike bis zur osmanischen Zeit (publ.) [2-std.]
U. Peschlow
 Di 18-20

Proseminare

EINFÜHRENDES PROSEMINAR FÜR
 HAUPT- UND NEBENFACHSTUDIERENDE
 UND LEHRAMTSKANDIDATEN

- 452 Einführung in die Christliche Archäologie und Byzantinische Kunstgeschichte (prs.) (= Einführung in die Architektur für Kunstgeschichte) [2-std.]
U. Peschlow
 Mo 9-11

THEMATISCHES PROSEMINAR FÜR
 HAUPT- UND NEBENFACHSTUDIERENDE
 UND LEHRAMTSKANDIDATEN

- 453 Die Bildwelt und die Entwicklung der frühchristlichen Sarkophagplastik Roms (prs.) [2-std.]
S. Möllers
 Di 9-11

Hauptseminar

- 454 Die frühen Grabdenkmäler Konstantinopels (prs.) [2-std.]
U. Peschlow
 Mi 9-11

Übung

- 421 Einführung in das wissenschaftliche Arbeiten (prs.) [2-std.]
U. Engel
 Mo 11-13

Kolloquium und Exkursionen:

s. unter Kunstgeschichte

- Interdisziplinäres Kolloquium »Ethnische und religiöse Minderheiten im antiken und byzantinischen Kleinasien«
 s. dazu unter FB 16 Byzantinistik

Orientkunde: Islamische Philologie, Islamkunde, Semitistik, Turkologie

Alle Veranstaltungen finden, sofern nicht anders angegeben, im Welderweg 20, R 01-112 statt.

- Einführungsveranstaltung für Studienanfänger, Fach- und Hochschulortwechsler
Mi, 19. Oktober 1994, 12-13 — PR 314
(nach Umzug: Welderweg 20, PR 00-112)

Vorlesung

- 501 Einführung in die Semitistik II [0,5-std.]
H.-R. Singer
14-tägl.: Mi 12 s.t.-12.45

Wissenschaftliche Übungen

- 502 Arabisch I [4-std.]
H. Schöniig
Di, Do 14-16 — P 107
- 503 Arabisch III [4-std.]
H. Schöniig
Di 16-18 — SB II 03-153
Do 16-18 — P 15
- 504 Persisch II [2-std.]
M. Kropp
Di, Fr 13-14
- 505 Türkisch I [3-std.]
H. Venzlaff
Di, Mi, Do 9-10
- 506 Türkisch III [2-std.]
L. Jost
Mo, Do 12-13

Seminare

- 507 Einführung in den Islam [2-std.]
H. Venzlaff
Di 10-12
- 508 Ausgewählte Suren des Koran [1-std.]
H. Venzlaff
Do 10-11
- 509 Arabische Historiker der Kreuzzugszeit [2-std.]
M. Kropp
Di 14-16
- 510 Die Nahda: ausgewählte Texte zur arabischen Literatur und islamischem Denken im 19. Jh. [2-std.]
M. Kropp
Fr 14-16
- 511 Arabische Geographen des Westens II [1-std.]
H.-R. Singer
14-tägl.: Mi 10.30-12.15

- 512 Syrisch-aramäische Texte [0,5-std.]
H.-R. Singer
14-tägl.: Mi 12.15-13.45
- 513 Nabat I [1-std.]
M. Kropp
Z. n. V.
- 514 Äthiopische Historiographie: die Chronik des Zar'a Ya'qub [1-std.]
M. Kropp
Z. n. V.
- 515 Tutinama [1-std.]
H. Horst
Fr 11-12
- 516 Nasir-i Husrau: Safarnama [1-std.]
H. Horst
Fr 10-11
- 517 Persische Historiker [2-std.]
L. Jost
Mo, Do 13-14
- 518 Türkische Lektüre (ab 4. Sem.) [1-std.]
A. Menz
Mi 16-17
- 519 Texte zur türkeitürkischen Schrift- und Sprachreform [1-std.]
H.-J. Kornrumpf
14-tägl.: Mi 10-12
- 520 Evliya Celebi in Bulgarien (mit Textlektüre aus seinem Seyahatname) [1-std.]
H.-J. Kornrumpf
14-tägl.: Mi 13-15
- 521 Einführung in die Türksprachen [1-std.]
A. Menz
Do 14-15
- 522 Geschichte der Türkvölker [1-std.]
A. Menz
Mi 15-16
- 523 Altaitürkisch [1-std.]
A. Menz
Do 15-16
- 524 Kasachisch II [2-std.]
M. Kirchner
Di 16-18

Sprachpraktische Übungen

- 525 Arabisch A (begleitend zu Arabisch I) [2-std.]
H. Lahmar
Fr 9-11 — P 109 a

- 526 Arabisch B (ab 3. Semester) [2-std.]
H. Lahmar
Fr 13-15 — P 109 a
- 527 Arabisch C (ab 4. Semester) [2-std.]
H. Lahmar
Fr 15-17 — P 109 a
- 528 Arabische TV-Nachrichten [1-std.]
H. Lahmar
Fr Z.n.V. — Video-Raum 05 a
- 529 Persisch A (begleitend zu Persisch II) [2-std.]
K. Dehghan
Mo 14-16
- 530 Persisch B (ab 3. Semester) [1-std.]
K. Dehghan
Mo 16-17
- 531 Persisch C (ab 4. Semester) [1-std.]
Mo 17-18
- 532 Türkei-türkisch: Sprachpraktikum A (begleitend zu I) [2-std.]
F. Kiral-Shahidi
Mi 9 s.t.-10.30 — SB II 03-144
- 533 Türkei-türkisch: Sprachpraktikum B (Übersetzungsübungen 3. und 4. Semester) [2-std.]
F. Kiral-Shahidi
Mi 11 s.t.-12.30 — SB II 03-144
- 534 Türkei-türkisch: Sprachpraktikum C (ab 4. Semester) [2-std.]
Ch. Bulut
Mo 10-12

Indologie

- Einführungsveranstaltung für Studienanfänger, Fach- und Hochschulortwechsler
Mi, 19. Oktober 1994, 9-10 — P Zi. 321
- 601 Sanskrit für Anfänger [2-std.]
N. N.
Z. n. V. — P 321
- 602 Hindi II/Urdu II [2-std.]
W. Schmitt
Z. n. V. — P 321
- 603 Sanskrit III (Lektüre für wenig Geübte) [2-std.]
G. Buddruss
Z. n. V. — P 321
- 604 Interpretationen von Texten nachklassischer Kunstdichtung des Sanskrit (Magha) [2-std.]
G. Buddruss
Z. n. V. — P 321
- 605 Moderne Hindi-Literatur: Erzählungen und Einakter von Upendranath Ashk [2-std.]
G. Buddruss
Z. n. V. — P 321
- 606 Interpretation klassischer und zeitgenössischer Urdu-Lyrik [1-std.]
G. Buddruss
Z. n. V. — P 321
- 607 Einführung in die tibetische Schriftsprache [1-std.]
A. Degener
Z. n. V. — P 321

Ägyptologie

- Einführungsveranstaltung für Studienanfänger, Fach- und Hochschulortwechsler
Do, 20. Oktober 1994, 9-10 — P 205
- 702 Das Pharaonenreich zwischen Afrika und Asien – Entstehung und Entwicklung einer frühen Hochkultur [1-std.]
R. Gundlach
Do 12-13 — P 2

Vorlesungen

- 701 Geschichte des ägyptischen Staates: Ägypten im Zeitalter des Seevölker-Sturms [1-std.]
R. Gundlach
Mo 12-13 — P 3

Seminare und Übungen

- 703 Einführung in das Studium der Ägyptologie [2-std.]
M. Schade-Busch, D. Bröckelmann
Mo 10.30-12 — P 205
- 704 Mittelägyptisch I [2-std.]
P. Pammlinger
Mo 14 s.t.-15.30 — P 205

- 705 Mittelägyptisch III [2-std.]
H. Schmidt
Mi 9-11 — P 205
- 706 Archäologie II [2-std.]
P. Barthelmeß
Mi 11 s.t.-12.30 — P 205
- 707 Archäologisches Mittelseminar: Fundstätten in Nubien: Die Bauten ägyptischer und kuschitischer Herrscher [2-std.]
M. Schade-Busch
Do 10.30-12 — P 205
- 708 Religionshistorisches Mittelseminar: Theologie und Kult ägyptischer Sonnengötter [2-std.]
R. Gundlach
Do 9-10.30 — P 205
- 709 Philologisches Oberseminar: Lektüre und Interpretation ausgewählter Quellen zur Außenpolitik des Neuen Reiches [2-std.]
R. Gundlach
Mo 9 s.t.-10.30 — P 205
- 710 Doktoranden-Seminar [2-std.]
R. Gundlach
14-tägl.: Mo 15.30-17 — P 205

Religionswissenschaft des Hellenismus

Vorlesungen

- 901 Der Christusglaube in der antiken Welt [2-std.]
D. Zeller
Do 12.30-14 — P 109 a
- 902 Einführung in die griechische Religion [2-std.]
D. Zeller
Do 16-18 — P 207

Seminar

- 903 Zur Eschatologie Philons von Alexandria [2-std.]
D. Zeller
Do 18-20 — PU1-597

Fachbereich 16: Geschichtswissenschaft

- Postanschrift:
Fachbereich Geschichtswissenschaft,
55099 Mainz, Fax 39-47 48
- Besucheranschrift:
Welderweg 18 (Philosophicum)
- Dekan: Univ.-Prof. Dr. Hermann AMENT,
P Zi. 125, Tel. 39-28 14/34 22,
Sprechzeiten n. V.
- Prodekan:
Univ.-Prof. Dr. Stefan WEINFURTER,
P Zi. 105, Tel. 39-26 64, Sprechzeiten n. V.
- Dekanat:
Marlies RUMP, Henni SCHMITT,
P Zi. 127, Tel. 39-28 14/34 22,
Sprechzeiten Mo-Fr 10-12

Informationen für Studierende

Studienfächer und -abschlußmöglichkeiten

- Vor- und Frühgeschichte:
Magister; Promotion, die keine Abschlußprüfung voraussetzt.
- Alte Geschichte:
Magister; Promotion, die keine Abschlußprüfung voraussetzt.
- Geschichte:
Erste Staatsprüfung für Lehramt an Gymnasien.
- Mittlere und Neuere Geschichte:
Magister; Promotion, die keine Abschlußprüfung voraussetzt; Nebenfach: Doppelabschluß Magister Artium der Johannes Gutenberg-Universität und Maîtrise der Université de Bourgogne, Dijon (s. S. 99).
- Geschichtliche Hilfswissenschaften:
Promotion, die keine Abschlußprüfung voraussetzt.
- Byzantinistik:
Magister; Promotion, die keine Abschlußprüfung voraussetzt.
- Osteuropäische Geschichte:
Magister; Promotion, die keine Abschlußprüfung voraussetzt.
- Buchwesen:
Magister; Promotion, die keine Abschlußprüfung voraussetzt.
- Musikwissenschaft:
Magister; Promotion, die keine Abschlußprüfung voraussetzt.

Einführungsveranstaltungen für Studienanfänger, Fach- und Hochschulortwechsler

- Geschichte:
Montag, 17. Oktober 1994, 14-16, P 1
- Buchwesen:
Dienstag, 18. Oktober 1994, 16-18, P 6

- Musikwissenschaft:
Mittwoch, 19. Oktober 1994, 14-16, P 161

Studienfachberatung

VOR- UND FRÜHGESCHICHTE

Schillerstraße 11 (Schönborner Hof),
Univ.-Prof. Dr. H. AMENT, Tel. 39-32 27

- in der vorlesungsfreien Zeit vom 4. bis zum 14. Oktober 1994:
Dr. M. AUFLEGER,
Univ.-Prof. Dr. N. BANTELMANN,
PD Dr. J. OLDENSTEIN,
Sprechzeiten n. V., Anmeldung Tel. 39-26 67
- in der Studieneinführungswoche vom 17. bis zum 21. Oktober 1994: Mo-Do 10-11
- in der Vorlesungszeit vom 24. Oktober 1994 bis zum 17. Februar 1995: Di 11-12
- in der vorlesungsfreien Zeit vom 20. Februar bis zum 31. März 1995: n. V., Anmeldung Tel. 39-26 67

ALTE GESCHICHTE

Welderweg 18

Univ.-Prof. Dr. L. SCHUMACHER,
P Zi. 351, Tel. 39-27 51;

Univ.-Prof. Dr. P. HERZ, P Zi. 349, Tel. 39-33 55;
Dr. W. HOBEN, P Zi. 348, Tel. 39-33 56;
Dr. G. HORSMANN, P Zi. 121, Tel. 39-33 98

- in der vorlesungsfreien Zeit vom 4. bis zum 14. Oktober 1994:
HORSMANN, Mi 10-11;
HERZ, Do 10-12;
HOBEN, Di, Fr 10-11
- in der Studieneinführungswoche vom 17. bis zum 21. Oktober 1994:
HERZ, Do 10-11;
HOBEN, Di, Fr 10-11;
HORSMANN, Di 10-11

- in der Vorlesungszeit vom 24. Oktober 1994 bis zum 17. Februar 1995:
HORSMANN, Mo 11-12;
HERZ, Do 10-12;
HOBEN, Di, Fr 10-11
- in der vorlesungsfreien Zeit vom 20. Februar bis zum 31. März 1995:
HORSMANN, Mo 11-12;
HERZ, Do 10-12;
HOBEN, Di, Fr 10-11

GESCHICHTE

Welderweg 18

- in der vorlesungsfreien Zeit vom 4. bis zum 14. Oktober 1994: Mo 11-12 (nähere Informationen s. Schwarzes Brett u. Aushang gegenüber P Zi. 111)
- in der Studieneinführungswoche vom 17. bis zum 21. Oktober 1994: Mo-Fr 10-12 (nähere Informationen s. Schwarzes Brett und Aushang gegenüber P Zi. 111)
- in der Vorlesungszeit vom 24. Oktober 1994 bis zum 17. Februar 1995: Dr. Hildegard ERNST, R 118, Tel. 39-44 56, Do 11-12 u. n. V.
- in der vorlesungsfreien Zeit vom 20. Februar bis zum 31. März 1995: Mo 11-12 (nähere Informationen s. Schwarzes Brett und Aushang gegenüber P Zi. 111)

BYZANTINISTIK

Welderweg 18

Univ.-Prof. Dr. G. PRINZING,
P Zi. 345, Tel. 39-27 82;

Dr. K-P. TODT, P Zi. 347, Tel. 42 92 (intern)

- in der vorlesungsfreien Zeit vom 4. bis zum 14. Oktober 1994:
Dr. K.-P. TODT, Mo 10-12;
Univ.-Prof. Dr. G. PRINZING, n. V.
- in der Studieneinführungswoche vom 17. bis zum 21. Oktober 1994:
Univ.-Prof. Dr. G. PRINZING, n. V.
- in der Vorlesungszeit vom 24. Oktober 1994 bis zum 17. Februar 1995:
Univ.-Prof. Dr. G. PRINZING, n. V.
- in der vorlesungsfreien Zeit vom 20. Februar bis zum 31. März 1995:
Univ.-Prof. Dr. G. PRINZING, n. V.

OSTEUROPÄISCHE GESCHICHTE

Welderweg 18

Univ.-Prof. Dr. E. OBERLÄNDER,
P Zi. 30, Tel. 39-28 11;

Dr. R. AHMANN, Zi. 36, Tel. 39-29 11;

- in der vorlesungsfreien Zeit vom 4. bis zum 14. Oktober 1994: R. AHMANN, Termine n. tel. V.
- in der Studieneinführungswoche vom 17. bis zum 21. Oktober 1994:
AHMANN, Mo 11-13;
OBERLÄNDER, Di 11-13
- in der Vorlesungszeit vom 24. Oktober 1994 bis zum 17. Februar 1995:
AHMANN, Di 14-15;
OBERLÄNDER, Di 12-13 u. n. V.
- in der vorlesungsfreien Zeit vom 20. Februar bis zum 31. März 1995:
R. AHMANN, Termine n. tel. V.

BUCHWESEN

Friedrich-von-Pfeiffer-Weg 5

Univ.-Prof. Dr. St. FÜSSEL, Tel. 39-34 69

Dr. R. MÜNCH M.A., Tel. 39-25 80

- in der vorlesungsfreien Zeit vom 4. bis zum 14. Oktober 1994: n. tel. V.
- in der Studieneinführungswoche vom 17. bis zum 21. Oktober 1994: Mi 11-12
- in der Vorlesungszeit vom 24. Oktober 1994 bis zum 17. Februar 1995:
MÜNCH, Zi. 104, Do 12-13
- in der vorlesungsfreien Zeit vom 20. Februar bis zum 31. März 1995: n. tel. V.

MUSIKWISSENSCHAFT

Welderweg 18

Univ.-Prof. Dr. Chr.-H. MAHLING,

P Zi. 158, Tel. 39-25 89, Termine n. tel. V.;

Studienfachberatung: Dr. D. PHILIPPI, P Zi. 157,
Tel. 39-22 59/41 71, Termine n. tel. V.

- in der vorlesungsfreien Zeit vom 4. bis zum 14. Oktober 1994: n. tel. V.
- in der Studieneinführungswoche vom 17. bis zum 21. Oktober 1994: n. tel. V.
- in der Vorlesungszeit vom 24. Oktober 1994 bis zum 17. Februar 1995: n. tel. V.
- in der vorlesungsfreien Zeit vom 20. Februar bis zum 31. März 1995: n. tel. V.

Vertrauensdozenten für ausländische Studierende

Philosophicum, Welderweg 18

- Alte Geschichte: N.N.

- Mittlere und Neuere Geschichte:

apl. Prof. Dr. phil. Walter RÖDEL,

Akad. Direktor, P Zi. 120, Tel. 39-44 57,

Sprechzeiten Mo 10-11, Mi 9-10

- Byzantinistik:
Univ.-Prof. Dr. phil. Günter PRINZING,
P Zi. 345, Tel. 39-27 82, Sprechzeiten n. V.
- Osteuropäische Geschichte: Univ.-Prof.
Dr. phil. Erwin OBERLÄNDER, P Zi. 30, Tel.
39-28 11, Sprechzeiten Di 12-13
- Buchwesen: Doris LÖSCH M.A.,
Friedrich-von-Pfeiffer-Weg 5,
Tel. 39-34 68, Sprechzeiten Mo 14-15
- Musikwissenschaft: Univ.-Prof. Dr. phil.
Friedrich Wilhelm RIEDEL,
P Zi. 163, Tel. 39-28 99,
Sprechzeiten Di 11-12

Seniorenbeauftragte

- Geschichte:
Univ.-Prof. Dr. phil. Hermann WEBER,
P Zi. 113, Tel. 39-44 64, privat: 8 21 24, Sprech-
zeiten: 1. Semesterwoche Mi 10-11, sonst n. V.
- Musikwissenschaft: Univ.-Prof. Dr. phil.
Christoph-Hellmut MAHLING,
P Zi. 158, Tel. 39-25 89, Sprechzeiten n. V.

Studien-, Prüfungs- und Promotionsordnungen

VOR- UND FRÜHGESCHICHTE

Die Studienordnung für das Fach Vor- und Frühgeschichte im Magister- und Promotionsstudiengang vom 17.06.1992 ist im Dekanat erhältlich. Die Ordnung für die Zwischenprüfung der Fachbereiche 11-16 und 23 der Johannes Gutenberg-Universität Mainz ist im Dekanat erhältlich, Preis 0,50 DM.

Magister; Promotion:

Die Ordnung für die Magisterprüfung der Fachbereiche 11-16 und 23 der Johannes Gutenberg-Universität Mainz ist im Dekanat erhältlich, Preis 1,- DM.
Die Promotionsordnung der Fachbereiche 11-16 und 23 der Johannes Gutenberg-Universität Mainz ist im Dekanat erhältlich, Preis 1,- DM.

ALTE GESCHICHTE

Die Studienordnung für das Fach Alte Geschichte im Magister- und Promotionsstudiengang vom 17.06.1992 ist im Dekanat erhältlich.
Die Ordnung für die Zwischenprüfung der Fachbereiche 11-16 und 23 der Johannes Gutenberg-Universität Mainz ist im Dekanat erhältlich, Preis 0,50 DM.

Magister, Promotion:

Die Ordnung für die Magisterprüfung der Fachbereiche 11-16 und 23 der Johannes Gutenberg-Universität Mainz ist im Dekanat erhältlich, 1,- DM.
Die Promotionsordnung der Fachbereiche 11-16 und 23 der Johannes Gutenberg-Universität Mainz ist im Dekanat erhältlich, Preis 1,- DM.

GESCHICHTE

Der Studienplan des Fachbereichs 16 Geschichtswissenschaft für das Studium des Faches Geschichte ist im Sekretariat des Historischen Seminars erhältlich.

Lehramt an Gymnasien:

Die Ordnung für die Zwischenprüfung der Fachbereiche 11-16 und 23 der Johannes Gutenberg-Universität Mainz ist im Dekanat erhältlich, Preis 0,50 DM.
Die Landesverordnung über die Erste Staatsprüfung für das Lehramt an Gymnasien ist im Buchhandel und in der Geschäftsleitung des Historischen Seminars erhältlich.

- Prüfungsamt: s. S. 69

MITTLERE UND NEUERE GESCHICHTE

Die Studienordnung für das Fach Mittlere und Neuere Geschichte im Magister- und Promotionsstudiengang vom 17.06.1992 ist im Dekanat erhältlich.
Die Ordnung für die Zwischenprüfung der Fachbereiche 11-16 und 23 der Johannes Gutenberg-Universität Mainz ist im Dekanat erhältlich, Preis 0,50 DM.

Magister, Promotion:

Die Ordnung für die Magisterprüfung der Fachbereiche 11-16 und 23 der Johannes Gutenberg-Universität Mainz ist im Dekanat erhältlich, Preis 1,- DM.
Die Promotionsordnung der Fachbereiche 11-16 u. 23 der Johannes Gutenberg-Universität Mainz ist im Dekanat erhältlich, Preis 1,- DM.

GESCHICHTLICHE HILFSWISSENSCHAFTEN

Promotion:

Die Ordnung für die Zwischenprüfung der Fachbereiche 11-16 und 23 ist im Dekanat erhältlich, Preis 0,50 DM.

Die Promotionsordnung der Fachbereiche 11-16 und 23 der Johannes Gutenberg-Universität Mainz ist im Dekanat erhältlich, Preis 1,- DM.

BYZANTINISTIK

Der Studienplan des Fachbereichs 16 Geschichtswissenschaft der Johannes Gutenberg-Universität Mainz für das Studium des Faches Byzantinistik ist im Dekanat erhältlich.

Die Studienordnung für das Fach Byzantinistik im Magister- und Promotionsstudiengang vom 17.06.1992 ist ebenfalls wie die Ordnung für die Zwischenprüfung der Fachbereiche 11-16 und 23 der Johannes Gutenberg-Universität Mainz (Preis 0,50 DM) im Dekanat erhältlich.

Magister, Promotion:

Die Ordnung für die Magisterprüfung der Fachbereiche 11-16 und 23 der Johannes Gutenberg-Universität Mainz ist im Dekanat erhältlich, Preis 1,- DM.

Die Promotionsordnung der Fachbereiche 11-16 und 23 der Johannes Gutenberg-Universität Mainz ist im Dekanat erhältlich, Preis 1,- DM.

OSTEUROPÄISCHE GESCHICHTE

Die Studienordnung für das Fach Osteuropäische Geschichte im Magister- und Promotionsstudiengang vom 17.06.1992 ist im Dekanat erhältlich.

Die Ordnung für die Zwischenprüfung der Fachbereiche 11-16 und 23 der Johannes Gutenberg-Universität Mainz ist ebenfalls im Dekanat erhältlich, Preis 0,50 DM.

Magister, Promotion:

Die Ordnung für die Magisterprüfung der Fachbereiche 11-16 und 23 der Johannes Gutenberg-Universität Mainz ist im Dekanat erhältlich, Preis 1,- DM.

Die Promotionsordnung der Fachbereiche 11-16 und 23 der Johannes Gutenberg-Universität Mainz ist im Dekanat erhältlich, Preis 1,- DM.

BUCHWESEN

Die Studienordnung für das Fach Buchwesen im Magister- und Promotionsstudiengang vom 17.06.1992 ist im Institutssekretariat erhältlich.

Die Ordnung für die Zwischenprüfung der Fachbereiche 11-16 und 23 der Johannes Gutenberg-Universität Mainz ist ebenfalls im Institutssekretariat erhältlich.

Magister, Promotion:

Die Ordnung für die Magisterprüfung der Fachbereiche 11-16 und 23 der Johannes Gutenberg-Universität Mainz ist im Dekanat erhältlich, Preis 1,- DM.

Die Promotionsordnung der Fachbereiche 11-16 und 23 der Johannes Gutenberg-Universität Mainz ist im Dekanat erhältlich, Preis 1,- DM.

MUSIKWISSENSCHAFT

Der Studienplan des Fachbereichs 16 Geschichtswissenschaft der Johannes Gutenberg-Universität Mainz für das Studium des Faches Musikwissenschaft ist im Institutssekretariat erhältlich.

Die Studienordnung für das Fach Musikwissenschaft im Magister- und Promotionsstudiengang vom 17.06.1992 ist im Dekanat erhältlich.

Die Ordnung für die Zwischenprüfung der Fachbereiche 11-16 und 23 der Johannes Gutenberg-Universität Mainz ist ebenfalls im Dekanat erhältlich, Preis 0,50 DM.

Magister, Promotion:

Die Ordnung für die Magisterprüfung der Fachbereiche 11-16 und 23 der Johannes Gutenberg-Universität Mainz ist im Dekanat erhältlich, Preis 1,- DM.

Die Promotionsordnung der Fachbereiche 11-16 und 23 der Johannes Gutenberg-Universität Mainz ist im Dekanat erhältlich, Preis 1,- DM.

Kommentar zu den Lehrveranstaltungen

Der Kommentar zu den Lehrveranstaltungen für die Studienfächer des FB 16 Geschichtswissenschaft liegt ab Anfang Juli 1994 vor, erhältlich in P Zi. 123 (Seminarbibliothek).

Anschrift der Fachschaften

- Geschichte: Welderweg 18 (Philosophicum), P Zi. 111 a, Tel. 39-31 65
- Geschichtliche Hilfswissenschaften: Welderweg 18 (Philosophicum), Tel. (0 61 23) 7 59 39 (abends)
- Musikwissenschaft: Welderweg 18 (Philosophicum), Zi. 156 (Nebenraum)
- Buchwesen: Welderweg 18 (Philosophicum), P Zi. 111 a, Tel. 39-31 65
- Vor- und Frühgeschichte: Schönborner Hof, Schillerstraße 11, EG, Tel. 39-28 86

Wissenschaftliche Einrichtungen

Integrierte wissenschaftliche Einrichtungen mit eigener Leitung, ohne eigene Verwaltung.

Institut für Vor- und Frühgeschichte

- Postanschrift:
55099 Mainz, Fax 22 67 14
- Besucheranschrift: Schillerstr. 11
(Schönborner Hof), 55116 Mainz
- Leitung: Univ.-Prof.
Dr. N. BANTELMANN, Tel. 39-31 54
- Sekretariat:
Gisela LÜTTECKE-SENNERT, Tel. 39-26 67
- Universitätsprofessoren:
Dr. H. AMENT, Tel. 39-32 27,
Dr. W. RÄTZEL (pensioniert),
Dr. R. VON USLAR (emeritiert)
- Wiss. Mitarbeiter: Akad. Oberrat
PD Dr. J. OLDENSTEIN, Tel. 39-26 67,
Dr. M. AUFLEGER, Tel. 39-26 67,
Dr. A. HUNOLD, Tel. 39-28 86
- Wiss. Zeichnerinnen:
L. FALLER, Tel. 39-33 92,
S. KOHZ, Tel. 39-33 92,
I. BELL, 1. OG, Tel. 39-33 92
- Bibliothek: Schönborner Hof,
Schillerstraße 11, 1. OG, Mo-Fr 8.30-17;
Dipl.-Bibliothekarin
Isa LEHMLER-SCHUMACHER, Tel. 39-26 67

Institut für Alte Geschichte

- Besucheranschrift:
Welderweg 18 (Philosophicum)
- Leitung: Univ.-Prof.
Dr. L. SCHUMACHER, Tel. 39-27 51
- Sekretariat:
Hannelore CAPS, P Zi. 350, Tel. 39-27 52
- Univ.-Prof. Dr. P. HERZ, Tel. 39-33 55
- Wiss. Mitarbeiter: Akad. Direktor
Dr. W. HOBEN, Tel. 39-33 56,
Dr. G. HORSMANN, Tel. 39-33 98
- Bibliothek: P Zi. 353, Mo 8.30-18;
Dipl.-Bibliothekarin Alice HAUBRICH,
Tel. 39-47 39

Historisches Seminar

- Besucheranschrift:
Welderweg 18 (Philosophicum),
Fax 39-54 80
- Geschäftsführung: Univ.-Prof.
Dr. G. PRINZING, Tel. 39-27 82
- Sekretariat:
Doris SCHMIDT, P Zi. 111, Tel. 39-44 55

- Fachdidaktik:
Dr. H. ERNST, P Zi. 118, Tel. 39-44 56
- Bibliothek:
P Zi. 123, Mo-Do 8.30-20, Fr 8.30-19,
Bibl.-Aufsicht Agathe MÜNZ,
Bibl.-Angestellte Ulrike LEWANDOWSKI,
P Zi. 123, Tel. 39-43 33

ARBEITSBEREICH I: ALLGEMEINE UND NEUERE GESCHICHTE

- Univ.-Prof. Dr. Dr. P. C. HARTMANN,
Tel. 39-26 63,
Univ.-Prof. Dr. H. WEBER (emeritiert),
Tel. 39-44 64
- Sekretariat: Renate SCHUCHMANN,
P Zi. 115, Tel. 39-26 12
- Wissenschaftliche Mitarbeiter:
apl. Prof. Dr. W. G. RÖDEL, Tel. 39-44 57,
Dr. K. AMANN M.A., Tel. 39-41 14,
L. PELIZAEUS M.A., H. SCHMAHL,
Tel. 39-54 04

ARBEITSBEREICH II: MITTELALTER

- Univ.-Prof. Dr. St. WEINFURTER,
Tel. 39-26 64,
Univ.-Prof. Dr. A. BECKER (emeritiert),
Tel. 39-44 59,
Univ.-Prof. Dr. J. J. MENZEL, Tel. 39-24 33
- Sekretariat: Ellen TÖNGES, P Zi. 117,
Tel. 39-27 75
- Wiss. Mitarbeiter:
Dr. H. KLUGER, Tel. 39-48 29,
Akad. Oberrätin Dr. I. RINGEL, Tel. 39-44 60,
Dr. H. SEIBERT M.A., Tel. 39-54 05

ARBEITSBEREICH III: VERGLEICHENDE LANDESGESCHICHTE

- Univ.-Prof. Dr. M. MATHEUS, Tel. 39-22 65,
Univ.-Prof. Dr. W. DOTZAUER, Tel. 39-27 74,
Univ.-Prof. Dr. A. GERLICH (emeritiert),
Tel. 39-38 46
- Sekretariat:
Gabriele DÖRR, P Zi. 117, Tel. 39-44 62
- Wiss. Mitarbeiter: N.N., Tel. 39-44 61

ARBEITSBEREICH IV: NEUESTE GESCHICHTE

- Univ.-Prof. Dr. W. BAUMGART, Tel. 39-26 69,
Univ.-Prof. Dr. K. FUCHS (pensioniert), Tel.
39-28 96

- Sekretariat: N. N., P Zi. 115, Tel. 39-44 65
- Wiss. Mitarbeiter:
Akad. Rat Dr. W. ELZ, Tel. 39-26 69,
Dr. M. SENNER, Tel. 39-27 76

ARBEITSBEREICH V: BYZANTINISTIK

- Univ.-Prof. Dr. G. PRINZING, Tel. 39-27 82
- Sekretariat: Iris KUCH, P Zi. 347, Tel. 39-42 92
- Wiss. Mitarbeiter:
L. HOFFMANN M.A., Tel. 39-42 92,
Dr. K.-P. TODT M.A., Tel. 39-42 92
- Bibliothek: P Zi. 352

Institut für Osteuropäische Geschichte

- Besucheranschrift: Welderweg 18
(Philosophicum), Fax 39-32 81
- Leitung:
Univ.-Prof. Dr. E. OBERLÄNDER, Tel. 39-28 11
- Sekretariat: Almut TRENSE-HANEWALD,
P Zi. 33, Tel. 39-28 12
- Wiss. Mitarbeiter:
Dr. R. AHMANN, Tel. 39-29 11,
D. BALKE M.A., Tel. 39-41 01,
apl.Prof. Dr. U. HAUSTEIN, Tel. 39-28 10,
Dr. G. WAGNER, Tel. 39-21 13
- Bibliothek:
P Zi. 37, Mo-Do 9-17, Fr 9-16,
Bibl.-Aufsicht: O. BOHN, Tel. 39-28 15,
Dipl.-Bibliothekarin Alice HAUBRICH,
Tel. 39-47 39/52 40

Institut für Buchwesen

- Besucheranschrift:
Friedrich-v.Pfeiffer-Weg 5
- Leitung:
Univ.-Prof. Dr. St. FÜSSEL, Tel. 39-34 69
- Sekretariat: Angelika SCHRADE,
Zi. 106, Tel. 39-25 80/34 69, Fax 39-54 87
- Univ.-Prof. Dr. E. FISCHER, Tel. 39-34 68,
Univ.-Prof. Dr. H.-J. KOPPITZ (emeritiert),
Tel. 39-25 80
- Wiss. Mitarbeiter:
Doris LÖSCH M.A., Zi 82, Tel. 39-34 68,
Dr. R. MÜNCH M.A., Zi. 104, Tel. 39-34 68,
U. SCHNEIDER M.A., Zi. 81, Tel. 39-34 68,
Dr. R. VON DER SCHULENBURG, Tel. 39-31 80
- Lehrdruckerei des Instituts für Buchwesen:
P R 038, Dr. MÜNCH M.A.,
F. SCHEEL, Tel. 39-52 58
- Bibliothek: P Zi. 23, Mo-Fr 9 c.t.-16,
Bibl.-Aufsicht Margot BRANDMÜLLER,

Dieter SEUFFERT, Tel. 39-34 68,
Dipl.-Bibliothekarin Isa LEHMLER-SCHUMACHER,
Tel. 39-26 67

Musikwissenschaftliches Institut

- Besucheranschrift: Welderweg 18
(Philosophicum), Fax 39-29 93
- Leitung: Univ.-Prof.
Dr. Chr.-H. MAHLING, Tel. 39-25 89
- Sekretariat: N. N., P Zi. 159, Tel. 39-22 59
- Universitätsprofessoren:
Dr. H. FEDERHOFER (emeritiert),
Tel. 39-21 84,
Dr. F. W. RIEDEL, Tel. 39-28 99,
Dr. W. RUF, Tel. 39-21 83
- Wiss. Mitarbeiter:
B. DONIN-JANZ, Tel. 39-22 59/41 71,
(Projekt »Spontini«)
A. HEIDENREICH M.A., Tel. 39-41 71,
Chr. HEYTER-RAULAND M.A.,
Tel. 39-22 59/41 71 (Projekt »RIPM«),
Dr. K. PFARR M.A., Tel. 39-22 59,
Dr. D. PHILIPPI, Tel. 39-41 71,
Dr. H. PÖLLMANN M.A., Tel. 39-22 59/43 38
- Bibliothek: Bibl.-Angestellte Ulrike KRELL,
P Zi. 135, Tel. 39-41 71/22 59, Mo-Fr 9-12.30

ABTEILUNG MUSIKINFORMATIK

- Besucheranschrift: Pfeifferweg 12
- Leitung:
Dr. F. WANKMÜLLER, Tel. 39-51 42/47 15
- Sekretariat: Felicitas VOLKE,
Tel. 39-51 42/47 15, Fax 39-47 17
- Systembetreuung:
M. MILLER, Tel. 39-51 42/47 15
- Wiss. Mitarbeiter:
A. GRÄF, Dipl.-Mathematiker, Tel. 39-47 15,
B. NEIS, Dipl.-Informatiker, Tel. 39-47 15,
B. HIMMELREICH, Dipl.-Informatiker,
Tel. 39-47 15,
B. SCHÄFER, Kunstlehrer, Tel. 39-21 29,
M. STUMPF, Dipl.-Mathematiker,
Tel. 39-47 15

Abendländische Religionsgeschichte

- Besucheranschrift:
Welderweg 18 (Philosophicum)
- Univ.-Prof. Dr. A. SCHILSON,
P Zi. 01-585, Tel. 39-24 59, Fax 39-38 24

Personalteil

Sprechstunden finden, sofern nicht anders angekündigt, im Anschluß an die Lehrveranstaltungen statt.

Bedienstete der Universität

Professoren

UNIVERSITÄTSPROFESSOREN AUF LEBENSZEIT

- AMENT, Hermann, Dr. phil., *Vor- und Frühgeschichte*, Sprechstd. Mo 8.30-9.45 u.n.V., Tel. 39-32 27, Schönborner Hof, Schillerstraße 11, 1. OG. Privat: Finther Landstraße 24a, 55124 Mainz, Tel. 47 87 52
- BANTELMANN, Niels, Dr. phil., *Vor- und Frühgeschichte*, Sprechstd. n. V., Tel. 39-31 54, Schönborner Hof, Schillerstraße 11, 1. OG. Privat: Schuberstraße 10, 55450 Langenlonsheim
- BAUMGART, Winfried, Dr. phil., *Mittlere, Neuere und Neueste Geschichte*, Sprechstd. Do 10-11, Tel. 39-26 69, P Zi. 109. Privat: Südring 39, 55128 Mainz, Tel. 33 15 54
- BECKER, Alfons, Dr. phil. (emeritiert), *Mittelalterliche Geschichte*, Tel. 39-44 59. Privat: Bebelstr. 24, 55128 Mainz, Tel. 3 43 59
- BELLEN, Heinz, Dr. phil. (emeritiert), *Alte Geschichte*, Sprechstd. Fr 11-12, Tel. 39-27 51, P Zi. 349. Privat: Alfred-Nobel-Str. 23, 55124 Mainz, Tel. 47 29 19
- DOTZAUER, Winfried, Dr. phil., *Neuere Geschichte und Geschichtliche Landeskunde*, Sprechstd. n. d. Vorlesung, Tel. 39-27 74, P Zi. 112. Privat: Am Taubertsberg 2, 55122 Mainz, Tel. 38 26 24
- FEDERHOFER, Hellmut, Dr. phil. (emeritiert), *Musikwissenschaft und Musikgeschichte*, Sprechstd. Di, Do 17-18, Tel. 39-21 84, P Zi. 167. Privat: Am Königsborn 18, 55126 Mainz, Tel. 4 05 12
- FUCHS, Konrad, Dr. phil. (pensioniert), *Neuere Geschichte, Geschichtliche Landeskunde und Sozial- und Wirtschaftsgeschichte*, Tel. 39-28 96, P Zi. 121a. Privat: Ebersheimerweg 38 a, 55131 Mainz, Tel. 5 31 34
- FÜSSEL, Stephan, Dr. phil., *Buchwissenschaft, Schrift- und Druckgeschichte*, Sprechstd. Mi 10-11, Tel. 39-34 69, Friedrich-von-Pfeiffer-Weg 5, Zi. 105. Privat: Rilkeallee 48, 55127 Mainz
- GERLICH, Alois, Dr. phil. (emeritiert), *Mittlere und Neuere Geschichte und Geschichtliche Landeskunde*, Sprechstd. Mo 10-11, P Zi. 113. Privat: Fritz-Philippi-Str. 13, 65195 Wiesbaden, Tel. (06 11) 40 11 51
- HARTMANN, Peter Claus, Dr. phil., Dr. U(h.) Universität Paris, *Allgemeine und Neuere Geschichte*, Tel. 39-26 63, P Zi. 103. Privat: Hegelstr. 45, 55122 Mainz
- KOPPITZ, Hans-Joachim, Dr. phil. (emeritiert), *Buch- und Bibliothekswesen, Germanische Philologie*, Sprechstd. n. V. Privat: Carl-Orff-Str. 49, 55127 Mainz, Tel. 47 66 44
- MAHLING, Christoph-Hellmut, Dr. phil., *Musikwissenschaft*, Sprechstd. Do ab 13.15 u. n. V., Tel. 39-22 59. Privat: Kurt-Schumacher-Str. 18, 55270 Zornheim, Tel. (0 61 36) 4 45 34
- MATHEUS, Michael, Dr. phil., *Mittlere und Neuere Geschichte und Vergleichende Landesgeschichte*, Sprechstd. Mo 16.30-17.30, Tel. 39-22 65, P Zi. 107. Privat: Eberhard-Str. 19, 54290 Trier, Tel. (06 51) 7 57 16
- MENZEL, Josef Joachim, Dr. phil., *Mittelalterliche Geschichte und Historische Hilfswissenschaften*, Tel. 39-24 33. Privat: Großgewann 18, 55129 Mainz, Tel. (0 61 36) 4 26 95
- OBERLÄNDER, Erwin, Dr. phil., *Osteuropäische Geschichte, Mittlere und Neuere Geschichte*, Sprechstd. Di 12-13, Tel. 39-28 11, P Zi. 30. Privat: Kirschallee 48, 53115 Bonn, Tel. (02 28) 21 84 83
- PRINZING, Günter, Dr. phil., *Byzantinistik*, Sprechstd. n. V., Tel. 39-27 82, P Zi. 345. Privat: Bebelstr. 24, 55128 Mainz, Tel. 3 43 67
- RÄTZEL, Wilhelm, Dr. phil. (pensioniert), *Vor- und Frühgeschichte*. Privat: Hallgarten-Zangerstr. 57, 65375 Oestrich-Winkel, Tel. (0 67 23) 45 46
- RIEDEL, Friedrich Wilhelm, Dr. phil., *Musikwissenschaft*, Sprechstd. Di 11-12 u. n. V., Tel. 39-28 99, P Zi. 163. Privat: Im Münchfeld 7, 55122 Mainz, Tel. 3 16 04
- RUF, Wolfgang, Dr. phil., *Musikwissenschaft*, Sprechstd. Mi ab 11, Tel. 39-21 83, P Zi. 162. Privat: Im Wiesbein 22, 55268 Nieder-Olm, Tel. (0 61 36) 57 10
- SCHILSON, Arno, Dr. theol., *Abendländische Religionsgeschichte*, Sprechstd. Di 10-11, Tel. 39-24 59, P Zi. 01-585. Privat: Buchenweg 9, 55128 Mainz, Tel. 36 61 63

SCHUMACHER, Leonhard, Dr. phil., *Alte Geschichte*, Sprechstd. Di 11-12, Do 12-13, Tel. 39-27 51, P Zi. 351

USLAR, Rafael von, Dr. phil. (emeritiert), *Vor- und Frühgeschichte*. Privat: Georg-Büchner-Str. 27, 55129 Mainz, Tel. 5 96 15

WEBER, Hermann, Dr. phil. (emeritiert), *Allgemeine und Neuere Geschichte*, Sprechstd. n. V., Tel. 39-44 64, P Zi. 113. Privat: Weidmannstr. 16, 55131 Mainz, Tel. 8 21 24

WEINFURTER, Stefan, Dr. phil., *Mittelalterliche Geschichte und Historische Hilfswissenschaften*, Sprechstd. n. d. Lehrveranst., Tel. 39-26 64, P Zi. 105. Privat: Oranienstr. 5, 55124 Mainz, Tel. 4 49 38

AUSSERPLANMÄSSIGE PROFESSOREN

HAUSTEIN, Ulrich, Dr. phil., *Osteuropäische Geschichte*, Sprechstd. Do 10-12, Tel. 39-28 10, P Zi. 26. Privat: Hegelstr. 45, 55122 Mainz, Tel. 38 78 53

HERZ, Peter, Dr. phil., *Alte Geschichte*, Tel. 39-33 55, Institut für Alte Geschichte. Privat: Eichendorffstr. 51-53, 55122 Mainz, Tel. 38 41 87

RÖDEL, Walter G., Dr. phil., *Neuere Geschichte und Geschichtliche Landeskunde*, Tel. 39-44 57, Historisches Seminar I. Privat: Curt-Goetz-Str. 65, 55127 Mainz, Tel. 47 72 52

FIEBIGER-PROFESSUR/ UNIVERSITÄTSPROFESSOR AUF ZEIT

FISCHER, Ernst, Dr. phil., *Buchhandelsgeschichte im 19. und 20. Jahrhundert*, Sprechstd. Do 11-12, Tel. 39-34 68, Institut für Buchwesen, Friedr.-v.-Pfeiffer-Weg 5, Zi. 83. Privat: Jahnstr. 11, 55283 Nierstein-Schwabsburg

Privatdozent

OLDENSTEIN, Jürgen, Dr. phil. habil., Tel. 39-26 67, Institut für Vor- und Frühgeschichte. Privat: Im See 17, 55252 Mainz, Tel. (0 61 34) 6 49 08

Wissenschaftliche Assistenten

AHMANN, Rolf, Dr. phil., Wiss. Ass., Tel. 39-29 11, Institut für Osteuropäische Geschichte. Privat: Lanzelhohl 66, 55128 Mainz, Tel. 36 36 25

AMANN, Konrad, Dr. phil., M.A., Wiss. Ass., Tel. 39-41 14, Historisches Seminar I. Privat: Im Münchfeld 33, 55122 Mainz

SEIBERT, Hubertus, Dr. phil., M.A., Wiss. Ass., Tel. 39-54 05, Historisches Seminar II. Privat: Oberheckerweg 7, 56112 Lahnstein, Tel. (0 26 21) 31 67

TODT, Klaus-Peter, Dr. phil., M.A., Wiss. Ass., Tel. 39-42 92, Historisches Seminar V. Privat: Str. der Republik, 65203 Wiesbaden, Tel. (06 11) 84 66 88

Wissenschaftliche Mitarbeiter

AUFLEGER, Michaela, Dr. phil., Tel. 39-26 67, Institut für Vor- und Frühgeschichte. Privat: Am Hipperich 88, 55120 Mainz, Tel. 68 64 93

BALKE, Dorothee, M.A., *Osteuropäische Geschichte*, Tel. 39-41 01, Institut für Osteuropäische Geschichte. Privat: Gewerbestr. 15, 68623 Lampertheim, Tel. (0 62 06) 5 91 23

DONIN-JANZ, Beatrice, Wiss. Ang., Tel. 39-22 59/41 71, Forschungsstelle Spontini, P 156 (Nebenraum I). Privat: Mühlweg 9, 69434 Hirschhorn/Neckar, Tel. (0 62 72) 22 48

ELZ, Wolfgang, Dr. phil., Akad. Rat, Tel. 39-26 69, Historisches Seminar IV. Privat: Am Heckerpfad 30, 55128 Mainz, Tel. 36 65 04

ERNST, Hildegard, Dr. phil., Studienberatung Mi 12-13 u. n. V, Tel. 39-44 56, Historisches Seminar, P Zi. 118. Privat: Wallbrunnstr. 19, 55288 Partenheim, Tel. (0 67 32) 47 50

GRÄF, Albert, Dipl.-Math., Wiss. Ang., *Musik-informatik*, Tel. 39-47 15, Friedrich-von-Pfeifferweg 12. Privat: Schillerstr. 18, 55288 Schornsheim

HAUSTEIN, Ulrich, Dr. phil. (apl. Prof.), *Osteuropäische Geschichte*, Tel. 39-28 10. Privat: Hegelstraße 45, 55122 Mainz, Tel. 38 78 53

HEIDENREICH, Achim, M.A., Wiss. Ang., *Musikwissenschaft*, Tel. 39-41 71, P 157. Privat: Leibnizstr. 45, 55118 Mainz, Tel. 61 15 61

HEYTER-RAULAND, Christine, M.A., Wiss. Ang., *Projekt RIPM*, Tel. 39-22 59/41 71, P 156 (Nebenraum II). Privat: Taunusblick 31, 55437 Appenheim, Tel. (0 67 25) 62 26

HIMMELREICH, Bernd, Dipl.-Informatiker, Wiss. Ang., *Musik-informatik*, Tel. 39-47 15, Friedrich-von-Pfeifferweg 12. Privat: Moselstr. 71a, 55262 Heidesheim

HOBEN, Wolfgang, Dr. phil., Akad. Direktor, Tel. 39-33 56, Institut für Alte Geschichte. Privat: Im Schleichengarten 20, 55127 Mainz

HOFFMANN, Lars, M.A., Wiss. Ang., Tel. 39-42 92, Historisches Seminar V. Privat: Wiesmoorer Str. 40, 55257 Budenheim, Tel. (0 61 39) 96 01 24

- HÖRSMANN, Gerhard, Dr. phil., Wiss. Ang., Tel. 39-33 98, Institut für Alte Geschichte. Privat: Bahnstr. 62, 55128 Mainz
- HUNOLD, Angelika, Dr. phil., Wiss. Ang., Tel. 39-28 86, Institut für Vor- und Frühgeschichte. Privat: Aspettstr. 8, 55118 Mainz
- KLUGER, Helmuth, Dr. phil., Wiss. Ang., Tel. 39-48 29, Historisches Seminar II. Privat: Kirchberger Str. 22, 50935 Köln, Tel. (02 21) 43 60 91
- LÖSCH, Doris, M.A., Wiss. Ang., Tel. 39-34 68, Institut für Buchwesen. Privat: Niersteiner Straße 20, 60598 Frankfurt
- MÜNCH, Roger, Dr. phil., M.A., Wiss. Ang., Tel. 39-34 69, Institut für Buchwesen, Zi. 104. Privat: Friedrich-Ebert-Straße 19, 67549 Worms, Tel. (0 62 41) 5 71 05
- NEIS, Bernd, Dipl.-Informatiker, *Musikinformatik*, Tel. 39-47 15, Friedrich-von-Pfeifferweg 12. Privat: Kaiser-Wilhelm-Ring 47, 55118 Mainz
- OLDENSTEIN, Jürgen, Privatdozent, Dr. phil. habil., Akad. Oberrat, *Vor- und Frühgeschichte mit bes. Berücksichtigung Provinzialrömischer Archäologie*, Tel. 39-26 67, Institut für Vor- und Frühgeschichte. Privat: Im See 17, 55252 Mainz, Tel. (0 61 34) 6 49 08
- PELIZAEUS, Ludolf W.G., M.A., Wiss. Ang., Tel. 39-54 04, PZi 102. Privat: 14-Nothelfer-Straße 26, 55124 Mainz
- PFARR, Kristina, Dr. phil., Tel. 39-22 59. Privat: Maiglöckchenweg 29, 55126 Mainz
- PHILIPPI, Daniela, Dr. phil., Wiss. Ang., Tel. 39-41 71, P 157. Privat: Adelungstr. 11, 55131 Mainz, Tel. 5 19 91
- PÖLLMANN, Helmut, M.A., Dr. phil., Wiss. Ang., Tel. 39-22 59/43 38, P 160. Privat: Am Kirchborn 16B, 55126 Mainz, Tel. 47 77 71
- RINGEL, Ingrid, Dr. phil., Akad. Oberrätin, Tel. 39-44 60, Historisches Seminar II. Privat: Am Gonsenheimer Spieß 18, 55122 Mainz
- RÖDEL, Walter G., Dr. phil. (apl. Prof.), Akad. Direktor, Tel. 39-44 57, Historisches Seminar I. Privat: Curt-Goetz-Str. 65, 55127 Mainz, Tel. 47 72 52
- SCHÄFER, Bernd, Wiss. Ang., *Musikinformatik*, Tel. 39-21 29, Friedrich-von-Pfeifferweg 12, 55099 Mainz
- SCHMAHL, Helmut, Wiss. Ang., Tel. 39-54 04, P Zi. 102. Privat: Burgunder Straße 3, 55235 Alzey
- SCHNEIDER, Ute, M.A., Wiss. Ang., Tel. 39-34 68, Institut für Buchwesen. Privat: Am Wasserhaus 3, 55270 Ober-Olm, Tel. (0 61 36) 8 93 67
- SCHULENBURG, Rosamunde Gräfin von der, Dr. phil., Wiss. Ang., Tel. 39-31 80, Institut für Buchwesen. Privat: Günthersburgallee 20, 60316 Frankfurt
- SENNER, Martin, Dr. phil., Wiss. Ang., Tel. 39-27 76, Historisches Seminar IV. Privat: Potthoffstr. 29, 55545 Bad Kreuznach, Tel. (06 71) 2 82 49
- STUMPF, Martin, Dipl.-Mathematiker, Wiss. Ang., *Musikinformatik*, Tel. 39-47 15, Friedrich-von-Pfeiffer-Weg 12, 55099 Mainz
- WAGNER, Gerhard, Dr. phil., Akad. Oberrat, Tel. 39-21 13, Institut für Osteuropäische Geschichte. Privat: Weinbergstr. 40, 55270 Sörngeloch, Tel. (0 61 36) 61 72
- WANKMÜLLER, Frank, Dr. rer. nat., Dipl.-Informatiker, Wiss. Ang., *Musikinformatik*, Tel. 39-51 42, Friedrich-von-Pfeifferweg 12. Privat: Karl-Kastenholz-Str. 8, 55543 Bad Kreuznach, Tel. (06 71) 6 29 35

Nichtbedienstete Lehrkräfte und Lehrbeauftragte

Honorarprofessoren

- BÖHNER, Kurt, Dr. phil., Dr. h. c., Generaldirektor i.R. des Römisch-Germanischen Zentralmuseums Mainz (liest nicht), *Frühmittelalterliche Archäologie*. Privat: Georg-Büchner-Str. 29, Tel. 5 96 01
- CELIBIDACHE, Sergiu. Privat: 79, Rue Boissiere, F-Paris 17
- MATHY, Helmut, Dr. phil., Ministerialrat, Ehrensenator der Universität, *Geschichte der Mainzer Universität*, Sprechstd. n. d. Lehrveranst., Tel. 39-44 58, PZi. 112. Privat: Hans-Böckler-Str. 52 b, 55128 Mainz, Tel. 33 15 67
- MITTLER, Elmar, Dr. phil., Ltd. Bibliotheksdirektor, Institut für Buchwesen. Privat: Görlitzer Str. 21, 37120 Bovenden
- STROBEL, Georg-W., Dr. phil., Professor an der Universität Darmstadt, *Neuere Geschichte Osteuropas, Wirtschafts- u. Sozialgeschichte*. Privat: Auf der Beine 7, 64823 Groß-Umstadt/Raibach, Tel. (0 60 78) 46 81
- WALTER, Rudolf, Dr. phil., Professor an der Hochschule für Musik in Stuttgart, Kirchenmusikdirektor, *Musiktheorie*, Sprechstd. n. V.,

Tel. 39-22 59. Privat: Lessingstr. 3, 69214 Heidelberg-Eppelheim, Tel. (0 62 21) 76 47 43

Privatdozenten

HEHL, Ernst-Dieter, Dr. phil. habil., Wiss. Mitarbeiter an der Akademie der Wissenschaften und der Literatur, Tel. 5 77 67, Geschwister-Scholl-Str. 2, 55131 Mainz. Privat: Karl-Zörgiebel-Straße 43, 55128 Mainz, Tel. 36 43 85

HERRMANN-OTTO, Elisabeth, Dr. phil. habil., Wiss. Mitarbeiterin an der Akademie der Wissenschaften und der Literatur, Geschwister-Scholl-Straße 2, 55131 Mainz. Privat: Elsa-Brändström-Straße 21, 55124 Mainz, Tel. 68 04 91

Gastdozent

KUPPER, Hubert, Dr., Tel. 39-51 42, Musikwissenschaftliches Institut, Abt. Musikinformatik

Lehrbeauftragte

ALTENHEIN, Hans, Prof. Dr., Institut für Buchwesen. Privat: Auf dem Kreuzberg 3, 64342 Seeheim, Tel. (0 62 57) 8 15 77

ALTGELD, Wolfgang, Prof., Dr. phil., Sprechst. n. d. Vorlesung, Zi. 109, Institut für Geschichte, Universität Karlsruhe, Postfach 69 80, 7500 Karlsruhe

DECKER, Karl-Viktor, Dr. phil. Privat: Am Heuergrund 13, 55129 Mainz

DEGREIF, Diether, Dr. phil., Archivrat, Tel. (0 61 51) 12 60 17. Privat: Am Wenzen 20, 55120 Mainz

DIETZ-CHARRITAT, Claire. Privat: Am Großberg 35a, 55130 Mainz, Tel. 83 21 49

DÖRR, Morna, M.A. Privat: Kehlweg 17, 55124 Mainz, Tel. 47 29 41

ERBAR, Ralph, Dr. phil. Privat: Am Alten Weg 26, 55127 Mainz, Tel. 36 44 12

FRICK, Rosemarie. Privat: Viktoriastr. 21, 55246 Mainz, Tel. (0 61 34) 2 47 26

FUCHS, Rüdiger, Dr. phil., Wiss. Mitarbeiter an der Akademie der Wissenschaften u. der Literatur, Geschwister-Scholl-Str. 2, 55131 Mainz, Tel. 5 77 42

KRÄMER, Reinhard, Dr. phil. Privat: Eichendorffstraße 51-53, 55122 Mainz, Tel. 37 37 64

KRAMER, Ursula, M.A., Dr. phil., *Musikwissenschaft*. Privat: Kupferbergterrasse 23, 55116 Mainz, Tel. 57 43 79

LUTZ, Martin-Arnold, *Generalbaß, Partiturspiel*. Privat: Wupperstr. 14, 65201 Wiesbaden, Tel. (06 11) 2 42 80

MÜNCH, Stefan, *Musiktheorie*. Privat: Am Fort Heiligkreuz 2, 55131 Mainz, Tel. 57 84 28

RAUTENBERG, Hans-Werner, Dr. phil. Privat: Dorfstr. 7, 35274 Kirchhain-Schönbach, Tel. (0 64 21) 18 41 23

RICCARDI, Silvia, Tel. 39-51 10. Privat: Berliner Str. 27, 55131 Mainz, Tel. 5 17 19

ROGALL, Joachim, Dr. phil. Privat: Falkenstraße 5, 55270 Zornheim, Tel. (0 61 36) 4 34 29

SCHÄFER, Dorothea, M.A., Institut für Alte Geschichte. Privat: Neustr. 17, 55296 Gau-Bischofsheim, Tel. (0 61 35) 60 97

SCHMIDT, Kai-Uwe. Privat: Katzenberg 100, 55126 Mainz, Tel. 47 81 10

SCHOLZ, Sebastian, Dr. phil., Wiss. Mitarbeiter an der Akademie der Wissenschaften u. der Literatur, Geschwister-Scholl-Str. 2, 55131 Mainz, Tel. 5 77 45

SCHWÖRER-KOHL, Gretel, Dr. phil. Privat: Am Lornenberg 7, 55263 Wackernheim, Tel. (0 61 32) 5 88 49

ŽESTOVSKA, Kristina, Tel. 39-28 12, Institut für Osteuropäische Geschichte

Lehrveranstaltungen

Vor- und Frühgeschichte

Alle Lehrveranstaltungen finden, sofern nicht anders vermerkt, im Vorlesungssaal des Instituts für Vor- und Frühgeschichte, Schönborner Hof, Schillerstraße 11, statt.

000 Informationsstunde zum Lehrangebot des Wintersemesters 1994/95
*M. Aufleger, N. Bantelmann,
 R. Heynowski, A. Hunold, J. Oldenstein*
 Mo, 24.10.1994, 10 Uhr

Vorlesungen

- 001 Steinzeitliche Kulturen im westlichen Ostseegebiet [2-std.]
N. Bantelmann
 Di 11-13
- 002 Archäologie und Geschichte der afrikanischen Provinzen Roms [2-std.]
J. Oldenstein
 Mi 9-11

Seminare

- 003 Seminar zur Vorlesung [2-std.]
N. Bantelmann
Di 14-16
- 004 Spätantike Verteidigungsanlagen im römischen Imperium [2-std.]
J. Oldenstein
Di 9-11
- 005 Kunststile der Völkerwanderungszeit und des frühen Mittelalters [2-std.]
M. Aufleger
Do 9-11

Proseminar

- 006 Einführung in das Studium der Vor- und Frühgeschichte [2-std.]
N. Bantelmann
Mo 10-12

Übungen

- 007 Übungen zur römischen Keramik [2-std.]
A. Hunold
Do 14-16
- 008 Übungen zur jüngeren nordischen Bronzezeit [2-std.]
R. Heynowski
Mo 14-16

Exkursionen

- 009 Jahresexkursion nach Rom (Teilnehmer stehen schon fest)
J. Oldenstein, M. Aufleger
Oktober 1994
- 010 Tagesexkursionen
M. Aufleger, N. Bantelmann, J. Oldenstein
Z. u. O. n. V.

Geschichte

- Einführungsveranstaltung für Studienanfänger, Fach- und Hochschulortwechsler
G. Prinzing
Mo, 17. Oktober 1994, 14-16 — P 1

Vorlesungen

- 101 Römische Expansion im 3. und 2. Jh. v. Chr. [2-std.]
L. Schumacher
Di 9-11 — P 4
- 102 Geschichte der römischen Kaiserzeit. Die julisch-claudische Dynastie (14 – 68 n. Chr.) [2-std.]
E. Herrmann-Otto
Fr 9-11 — P 4
- 103 Vorlesung in Alter Geschichte [2-std.]
N. N.
Mo 9-11 — P 208
- 104 Von der Spätantike zum Frühmittelalter. Die Völkerwanderung [2-std.]
J. J. Menzel
Di, Mi 10-11 — P 103
- 105 Das fränkische Reich bis 800 [2-std.]
St. Weinfurter
Mi 8-10 — P 3
- 106 Byzanz und Ostmitteleuropa 9. – 15. Jh. [2-std.]
G. Prinzing
Fr 11-13 — P 15
- 107 Die Zeit der Salier [2-std.]
M. Matheus
Mo 10-12 — P 5
- 108 Europa im 13. Jahrhundert [2-std.]
E.-D. Hehl
Mi 17-19 — P 103
- 109 Esten – Letten – Litauer: Grundzüge ihrer Geschichte vom Mittelalter bis zur wiedergewonnenen Unabhängigkeit [1-std.]
E. Oberländer
Do 15-16 — P 3
- 110 Mitteleuropa in der Reformationszeit (1517–1555) [2-std.]
W. Dotzauer
Do 9-11 — P 13
- 111 Europäische Geschichte 1715–1789 [2-std.]
W. G. Rödel
Mo, Di 11-12 — P 4
- 112 Vielvölkerreich zwischen äußerer Machtentfaltung und innerer Rückständigkeit: Rußland von Katharina II. bis zum Krimkrieg [2-std.]
E. Oberländer
Di, Mi 15-16 — P 5
- 113 Europa im Zeitalter Napoleons (1800–1815) [2-std.]
P. C. Hartmann
Mi 10.15-11.45 — P 5

- 114 Deutschland im Zeitalter der Restauration und des Vormärz unter besonderer Berücksichtigung seiner sozial- und wirtschaftspolitischen Entwicklung 1815 – 1848 [2-std.]
K. Fuchs
Mo 11-12, Do 10-11 — P 103
- 115 Deutsche Geschichte im europäischen Rahmen: Die Bismarckzeit 1871 – 1890 [3-std.]
W. Baumgart
Do 11-12, Fr 11-13 — P 4
- 116 Geschichte der Juden in Osteuropa II: Von 1815 bis zur Vernichtung im II. Weltkrieg [2-std.]
U. Haustein
Mi 9.30-11 — P 101
- 117 Deutsche Geschichte 1933 – 1945 [2-std.]
W. Altgeld
Do 12 s.t.-14 s.t. — P 204

Proseminare

ALTE GESCHICHTE

- 118 Die Entwicklung Athens zur Demokratie [3-std.]
W. Hoben
Di 11-13 — P 103
Mi 11-12 — P 208
- 119 Das Christentum im Römischen Reich [3-std.]
D. Schäfer
Do 15-18 — P 7

MITTELALTER

- 120 Thessalonike in Byzantinischer Zeit: Stadtgeschichte und Bauten [3-std.]
K.-P. Todt
Mo 14-17 — Bibl. Byzantinistik
- 121 Die irisch-angelsächsische Mission im Frankenreich (7./8. Jahrhundert) [3-std.]
H. Kluger
Mo 14-17 — R 101 oder P 205
- 122 Königtum und Königsherrschaft im Mittelalter [3-std.]
H. Seibert
Di 8.30-11 — R 101 oder P 205
- 123 Zur Rechts- und Verfassungsgeschichte des Mittelalters [3-std.]
J. Ringel
Di 13.30-16 — R 101 oder P 205

- 124 Rheinische Bischöfsstädte im Mittelalter [3-std.]
M. Matheus
Mo 15 s.t.-16.30, Di 13-14 — P 103
- 125 Die Goldene Bulle Kaiser Karls IV. (1356) [3-std.]
W. Dotzauer
Mi 15-18 — R 101 oder P 205

NEUZEIT

- 126 England unter Elisabeth I. (1558-1603) [3-std.]
B. Blisch
Mo 13-16 — P 204
- 127 Die Entstehung des modernen Staats vom Westfälischen Frieden bis zum Aufgeklärten Absolutismus [3-std.]
L. Pelizaeus
Do 15-17, Do 19-20 — P 103

NEUESTE ZEIT

- 128 Der Balkan und die Orientalische Frage im Spannungsfeld der Großmächte 1856-78 [3-std.]
R. Ahmann
Mo 11-14 — R 134 d. Inst. f. Osteurop. Gesch.
- 129 Österreich 1916-1919: Untergang eines Reiches – Entstehung einer Republik [3-std.]
W. Elz
Di 18 s.t.-20.30 — R 101 oder P 205
- 130 Die deutsch-französischen Beziehungen 1918-1933 [3-std.]
R. Erbar
Do 13-15, 1-std. Tutorium n. V. — P 103
- 131 Das Zustandekommen des deutsch-polnischen Vertrages vom 7. Dezember 1970 [3-std.]
G. Wagner
Di 11.30-14 — R 134 d. Inst. f. Osteurop. Gesch.

Kolloquien/Kurse/Übungen

- 132 – 133 Fachdidaktisches Kolloquium [2-std.]
H. Ernst
- Kurs A
Mi 14 s.t.-15.30 — P 103
 - Kurs B
Do 13-15 — R 101 oder P 205

- 134 Fachdidaktische Übung/H: Die Behandlung des Mittelalters im Unterricht als Chance für eine Erziehung zur Toleranz [2-std.]
H. Ernst
Fr 10-12 — R 101 oder P 205
- 135 Lateinische Lektüre, Übung G/H: Cicero, Staatsphilosophie (zur Vorbereitung auf das Latinum) [4-std.]
W. Hoben
Mo, Do 17-19 — P 208
- 136 Französischkurs für Historiker (Anfänger) [4-std.]
R. Frick
Di 16-18, Do 17-19 — R 101 oder P 205
- 137 Französischkurs für Historiker (Fortgeschrittene) [4-std.]
M. Dörr
Z. u. O. s. Aushang
- 138 Lettischer Sprachkurs [2-std.]
K. Žestovska
Di 14-16 — R 134 d. Inst. f. Osteurop. Gesch.
- 139 Russisch für Historiker III [2-std.]
D. Balke
Mo 9-11 — R 134 d. Inst. f. Osteurop. Gesch.
- 140 Griechische Lektüreübung G/H: Johannes Skylitzes (Geschichtswerk) [2-std.]
G. Prinzing
Mi 10-12 — R 352 (Bibl. Byzantinistik)
- 141 Lateinische Quellenlektüre, Übung/G/H: Quellen zur Mainzer Geschichte [2-std.]
St. Weinfurter
Do 9-11 — R 101 oder P 205
- 142 - 143 Englische Quellenlektüre, Übung/G: The Peace of Paris, 1856 [2-std.]
W. Elz
• Kurs A
Di 14-16 — P 103
• Kurs B
Do 11-13 — R 101 oder P 205
- 144 Französische Quellenlektüre, Übung/G/H: Das Münchener Abkommen in den Aufzeichnungen des französischen Außenministers Georges Bonnet [2-std.]
G. Wagner
Mi 12 s.t.-13.30 — P 110
- 145 Französische Quellenlektüre, Übung/G/H: Die Dreyfus-Affaire (1894 - 1906) [2-std.]
H. Ernst
Fr 13-15 — P 103
- 146 Russische Quellenlektüre, Übung/G/H: Was sind eigentlich »Eurasier«. Die Eurasien-Ideologie als Geschichtsmythos der russischen »Neuen Rechten« [2-std.]
E. Oberländer
Mi 10-12 — R 134 d. Inst. f. Osteurop. Gesch.
- 147 Spanische Quellenlektüre, Übung/G/H: El Cimarrón. Lebensbericht eines entlaufenen Sklaven (1960) [2-std.]
H. Ernst
Mi 11-13 — P 103
- 148 Deutsche Geschichte im europäischen Rahmen, Repetitorium/G/H: Teil I: bis zum Ende des Mittelalters [2-std.]
N. N.
Mo 9-11 — P 103
- 149 Einführung in das Studium der Alten Geschichte, Übung/G [3-std.]
W. Hoben
Mi 10-11, Fr 11-13 — P 208
- 150 Einführung in die lateinische Epigraphik, Übung/G/H [2-std.]
L. Schumacher
Di 18-20 — P 10
- 151 Sklaven und Freigelassene im kaiserlichen Haushalt und in der kaiserlichen Zentralverwaltung, Übung/G/H [2-std.]
L. Schumacher
Do 13 s.t.-14.30 — P 206
- 152 Epigraphische Übung, Übung/G/H [2-std.]
N. N.
Do 13-15 — P 208
- 153 Ethnische und religiöse Minderheiten im antiken und byzantinischen Kleinasien, Interdisziplinäres Kolloquium/H
G. Prinzing, Th. Baumeister, P. Herz, U. Peschlow
14-tägl.: Z. wird noch bekanntgegeben — R 352 (Bibl. Byzantinistik)
- 154 Gesellschaft und Verfassung der römischen Republik, Übung/G/H [2-std.]
W. Hoben
Do 9.30-11 — P 207
- 155 Der niedergermanische Limes, Übung/G/H [2-std.]
K.-V. Decker
Mo 16.30-18 s.t. — P 103

- 156 Einführung in die lateinische Paläographie des Früh- und Hochmittelalters, Übung/G/H [2-std.]
J. J. Menzel
Di 16-18 — P 103
- 157 Einführung in die mittelalterliche Epigraphik. Totengedenken in Inschriften, Übung/G/H [2-std.]
S. Scholz
Di 17-19 — R 122 d. Hist. Sem.
- 158 Paläographische Übung: Spätmittelalterliche Rechnungen, Übung/H [2-std.]
I. Ringel
Mi 10-12 — R 122 d. Hist. Sem. und Hauptstaatsarchiv Wiesbaden
- 159 Die Rechnung als historische Quelle, Übung/G/H [2-std.]
I. Ringel
Mi 13-15 — R 101 d. Hist. Sem. oder P 205
- 160 Die Verfassung des Hl. Römischen Reiches, Übung/G/H [2-std.]
P. C. Hartmann
Mo 18 s.t.-19.30 — P 103
- 161 Das tägliche Leben im 17. Jahrhundert, Übung/G/H [2-std.]
W. G. Rödel
Mi 10-12 — R 101 d. Hist. Sem. oder P 205
- 162 Benjamin Franklin und die amerikanische Revolution, Übung/G/H [2-std.]
H. Schmahl
Mo 11-13 — R 101 d. Hist. Sem. oder P 205
- 163 Deutschland und Osteuropa I (1815 – 1914), Repetitorium/G/H [2-std.]
G. Wagner
Fr 12 s.t.-13.30 — R 134 d. Inst. f. Osteurop. Geschichte
- 164 »Das ganze Deutschland soll es sein«: Die Revolution von 1848 bei Deutschen, Tschechen und Polen, Übung/G/H [2-std.]
H.-W. Rautenberg
Do 16-18 — R 134 d. Inst. f. Osteurop. Gesch.
- 165 Paläographische Übungen anhand ausgewählter Beispiele (19. und 20. Jh.) des Staatsarchivs Darmstadt, Übung/G/H [2-std.]
D. Degreif
Fr 15-17 — P 103
- 166 Wirtschaftliche und soziale Aspekte der Stadtentwicklung im 19. und 20. Jahrhundert am Beispiel Heidelberg, Übung/G [2-std.]
P. Blum
Fr 13-15 — R 101 d. Hist. Sem. oder P 205
- 167 Flucht und Vertreibung nach dem 2. Weltkrieg, Übung/G/H [2-std.]
K. Fuchs
Mo 13-15 — P 103
- 168 Kirchliche Initiativen zur Verbesserung des deutsch-polnischen Verhältnisses in den 60er Jahren, Übung/G/H [2-std.]
G. Wagner
Do 12 s.t.-13.30 — R 134 d. Inst. f. Osteurop. Gesch.
- 169 Historische Entwicklung und gegenwärtige Probleme der neuen Staaten Mittelasiens, Übung/G/H [2-std.]
Vorobjov
Di 11-13 — R 101 d. Hist. Sem. oder P 205
- 170 Kolloquium zur Vorlesung Nr. 114
K. Fuchs
Z. u. O. n. V.
- 171 Kolloquium zur Vorlesung Nr. 104
J. J. Menzel
Z. u. O. n. V.
- 172 Arbeitskreis Historische Demographie [2-std.]
W. G. Rödel
Mi 15.30-17 — P 103
- 173 Doktorandenkolloquium, prs. [2-std.]
W. Baumgart
Fr 17-19 — R 122 d. Hist. Sem.
- 174 Doktoranden-Arbeitskreis, prs.
W. Dotzauer
Z. u. O. n. V.
- 175 Doktorandenkolloquium: Probleme zur allgemeinen und neueren Geschichte, prs. [2-std.]
P. C. Hartmann
Di 18-20 — R 103
- 176 Kolloquium für Fortgeschrittene, Examenskandidaten und Doktoranden, prs. [2-std.]
M. Matheus
14-tägl.: Z. u. O. n. V.
- 177 Doktoranden- und Magistranden-Arbeitsgemeinschaft, prs.
J. J. Menzel
Z. u. O. n. V.

178 Doktoranden- und Magistrandenkolloquium, prs.
G. W. Rödel
Z. u. O. n. V.

179 Doktorandenkolloquium, prs.
St. Weinfurter
Z. u. O. n. V.

Hauptseminare

180 Der Wandel des Verhältnisses Athen-Sparta vom Perserkrieg bis zum Peloponnesischen Krieg [2-std.]
E. Hermann-Otto
Fr 11.30-13 — P 103

181 Römische Expansion im Spiegel antiker Historiographie (Livius – Florus – Iustinus) [2-std.]
L. Schumacher
Do 15-17 — P 208

182 Hauptseminar in Alter Geschichte [2-std.]
N. N.
Di 17-19 — P 104

183 Ungarn im Mittelalter: zwischen dem Westen und Byzanz [2-std.]
G. Prinzing
Di 16-18 — R 352 (Bibl. Byzantinistik)

184 Heinrich II. – Mönchskönig oder Gewalt-herrscher? [2-std.]
St. Weinfurter
Do 15-17 — R 101 d. Hist. Sem. oder P 205

185 Frühstauische Reichsgeschichte am Mittel-rhein und in Franken [2-std.]
A. Gerlich
Do 14-16 — P 201

186 Die Entstehung der Schweizer Eidgenossen-schaft [2-std.]
J. J. Menzel
Do 17-19 — P 103

187 Schulen und Universitäten im späten Mittel-alter [2-std.]
M. Matheus
Di 15-17 — P 109a

188 Martin Luther und die Reformation in Deutschland [2-std.]
W. Dotzauer
Mi 9-11 — P 207

189 Politische Testamente des 18. Jahrhunderts [2-std.]
W. G. Rödel
Mo 17-19 — R 101 d. Hist. Sem. oder P 205

190 Die Französische Revolution von 1789 [2-std.]
P. C. Hartmann
Di 14.30-16 — P 207

191 Die Heilige Allianz in den Intentionen Alex-anders I. – eine KSZE des 19. Jahrhunderts? [2-std.]
E. Oberländer
Di 16-18 — P 15

192 Die deutsch-russischen Beziehungen 1917/18 und die Friedensverhandlungen von Brest-Litovsk [2-std.]
W. Baumgart
Fr 15-17 — R 101 d. Hist. Sem. oder P 205

193 Rumänien als Modellfall südosteuropäischer Entwicklung 1918-1944 [2-std.]
U. Haustein
Mo 17-19 — R 134 d. Inst. f. Osteurop. Gesch.

194 Die deutsche Rüstungswirtschaft und der Luftkrieg über dem Reich im 2. Weltkrieg [2-std.]
K. Fuchs
Do 11-13 — P 103

Buchwesen

- Einführungsveranstaltung für Studienanfänger, Fach- und Hochschulortwechsler
D. Lösch, U. Schneider
Di, 18. Oktober 1994, 16-18 — P 6

Vorlesungen

201 Einführung in die Buchwissenschaft [2-std.]
St. Füßel
Di 16-18 — P 10

202 Von der Schönheit des Buches. Einführungen in den buchästhetischen Diskurs des 20. Jh. [2-std.]
E. Fischer
Di 12-14 — P 1

Proseminare I

203 Einführung in die Methoden und Grundlagen des Faches [2-std.]
D. Lösch
Mo 16-18 — P 104

- 204 Einführung in die Methoden und Grundlagen des Faches [2-std.]
D. Lösch
Mo 18-20 — P 5
- 205 Einführung in die Methoden und Grundlagen des Faches [2-std.]
U. Schneider
Do 10.30-12 — P 106

Proseminare II

- 206 Weltliteratur in der Sicht moderner Bild- und Buchkünstler [2-std.]
R. v. d. Schulenburg
Mo 12.30-14 — P 104
- 207 »Ich ne kan decheinen bouchstap« – Schreiben, Lesen und Lernen im Spätmittelalter [2-std.]
U. Schneider
Mi 8.30-10 — P 103
- 208 Buch und Bibliothek in Literatur, Malerei und Film [2-std.]
D. Lösch
Mi 16-18 — P 108
- 209 Wirtschaftliche, rechtliche und technische Grundlagen der Printmedienherstellung [2-std.]
R. Münch
Do 16-18 — P 3

Übungen

- 210 Dante-Illustrationen von Flaxman bis Prechtl [2-std.]
R. v. d. Schulenburg
Mi 13-15 — P 102
- 211 Typographische Gestaltung und technische Herstellung von Zeitschriften [2-std.]
R. Münch
Do 14-16 — P 203

Übungen im Hauptstudium

- 212 Einführung in das Elektronische Publizieren – wirtschaftliche und rechtliche Aspekte [2-std.]
W. R. Müller
Di 10-12 — P 106
- 213 Marketing und Werbung im Buch- und Zeitschriftenverlag [2-std.]
J. Frühschütz
Mo 18-20 — P 5

Hauptseminare

- 214 Buchwesen der Antike [2-std.]
St. Füßel
Mo 14-16 — P 11
- 215 Cotta – Geschichte einer Verlegerfamilie im 18./19. Jh. (Mit Exkursion zum Cotta-Archiv in Marbach a.N.) [2-std.]
St. Füßel
Mi 11-13 — P 104
- 216 Geschichte des Antiquariatsbuchhandels in Deutschland. Ausgewählte Kapitel [2-std.]
E. Fischer
Do 10-11.30 — P 102
- 217 Verlagsgeschichte als Kulturgeschichte. Der Gustav-Kiepenheuer-Verlag 1909 – 1944 [2-std.]
E. Fischer
Fr 10-11.30 — P 103
- 218 Bücherzensur und -vernichtung in Deutschland 1933 – 1989 [2-std.]
H.-J. Koppitz
Di 15-16.30 — P 11

Oberseminare

- 219 Oberseminar zur Methodendiskussion [2-std.]
St. Füßel
Di 18-20 — P 7
- 220 Kolloquium für Examenskandidaten [2-std.]
E. Fischer
Fr 13-15 — P 7
- 221 Kolloquium für Examenskandidaten [2-std.]
H.-J. Koppitz
Di 18.30-20 — P 105

Praktika

- 222 Setzen und Drucken in der Lehrdruckerei [6-std.]
R. Münch, F. Scheel
Z. n. V.
- 223 Einführung in den Fotosatz [6-std.]
R. Münch
Z. n. V.

Musikwissenschaft

Hinweis: Alle Lehrveranstaltungen finden, sofern nicht anders angegeben, im Hörsaal P 161 statt.

- Einführungsveranstaltung für Studienanfänger, Fach- und Hochschulortwechsler
N. N.
Mi, 19. Oktober 1994, 14-16 — P 161

Vorlesungen

- 301 Joseph Haydn (Opern, Oratorien, Symphonien) [2-std.]
Chr.-H. Mahling
Do 11-13
Beginn: 3.11.1994
- 302 Bruckner, Brahms und ihre Zeit [2 std.]
F.-W. Riedel
Di 9-11
Beginn: 8.11.1994
- 303 Musik im 14. und 15. Jahrhundert [2-std.]
W. Ruf
Mo 11-13
Beginn: 7.11.1994

Proseminare

- 304 Werk und Ausführung im 18. Jahrhundert [2-std.]
Chr.-H. Mahling
Di 16-18
Beginn: 8.11.1994
- 305 Problemgeschichte des Komponierens II: Barock bis Romantik [2-std.]
H. Pöllmann
Mi 11-13
Beginn: 2.11.1994
- 306 Christoph Willibald Gluck [2-std.]
D. Philippi
Fr 11-13
Beginn: 4.11.1994
- 307 Trommeltypen in Südostasien [2-std.]
G. Schwörer-Kohl
Di 11-13
Beginn: 8.11.1994
- 308 Einführung in die systematische Musikwissenschaft [2-std.]
H. Kupper (Fa. IBM)
Z. u. O. n. V.

Hauptseminare

- 309 Zur Geschichte der Oper 1750 – 1830 [2-std.]
Chr.-H. Mahling
Do 9-11
Beginn: 3.11.1994
- 310 Das Requiem als Kompositionsgattung [2-std.]
F. W. Riedel
Mo 16-18
Beginn: 7.11.1994
- 311 Musik und Dichtung im Mittelalter von Otfrid von Weißenburg bis Hans Sachs [2-std.]
W. Kleiber (FB 13), W. Ruf
Di 18 s.t.-19.30
Beginn: 8.11.1994
- 312 Arnold Schönberg [2-std.]
W. Ruf
Mi 9-11
Beginn: 2.11.1994

Oberseminare

- 313 Doktorandenkolloquium: Besprechung von Master- und Promotionsarbeiten [1-std.]
Chr.-H. Mahling, W. Ruf, M. Schuler
14-tägl.: Mi 15-17
Termine s. Aushang
- 314 Musikkritik im späten 19. Jahrhundert [2-std.]
F. W. Riedel
Di 20-22
Beginn: 8.11.1994

Übungen

- 315 Formenlehre: Sonatenform [1-std.]
R. Walter
Do 13.15-14
Beginn: 3.11.1994
- 316 Harmonielehre I [1-std.]
S. Münch
Mo 15.15-16.00
Beginn: 7.11.1994
- 317 Harmonielehre II [1-std.]
S. Münch
Mo 13.45-14.30
Beginn: 7.11.1994

- 318 Harmonielehre IV [1-std.]
R. Walter
 Do 14.00-14.45
 Beginn: 3.11.1994
- 319 Kontrapunkt I [1-std.]
S. Münch
 Mo 14.30-15.15
 Beginn: 7.11.1994
- 320 Kontrapunkt III [1-std.]
R. Walter
 Do 15.00-15.45
 Beginn: 3.11.1994
- 321 Gehörbildung II [1-std.]
S. Münch
 Mo 13.00-13.45
 Beginn: 7.11.1994
- 322 Instrumentation [1-std.]
R. Walter
 Do 15.45-16.30
 Beginn: 3.11.1994
- 323 Generalbaß I [1-std.]
M. Lutz
 * Kurs A: Mo 8.00-8.45
 * Kurs B: Mo 9.30-10.15
 Beginn: 7.11.1994
- 324 Partiturspiel I [1-std.]
M. Lutz
 * Kurs A: Mo 8.45-9.30
 * Kurs B: Mo 10.15-11.00
 Beginn: 7.11.1994
- 325 Einführung in die Musikbibliographie und
 die musikwissenschaftliche Arbeitsweise
 [2-std.]
K. Pfarr
 Fr 9-11
 Beginn: 4.11.1994
- 326 Musik und Medien III: Musik im Rundfunk
 [2-std.]
H. Pöllmann
 Mi 13-15
 Beginn: 2.11.1994
- 327 Notationskunde II [2-std.]
A. Heidenreich
 Di 14-16
 Beginn: 8.11.1994
- 328 Übungen zur Editionspraxis [2-std.]
Chr.-H. Mahling, R. Mohrs
 (Schott-Verlag)
 14-tägl.: Mi 15-17
 Beginn: 2.11.1994

Abteilung Musikinformatik

- 329 Übung: Einsatz von EDV in der Musik und
 Musikwissenschaft [2-std.]
H. Kupper
 Z. u. O. n. V.

Abendländische Religionsgeschichte

Alle Veranstaltungen fallen wegen eines Forschungsfreiemesters aus.

Fachbereich 17: Mathematik

- Postanschrift:
Fachbereich Mathematik
55099 Mainz, Fax 39-43 89
- Besucheranschrift: Staudingerweg 9
- Dekan:
Univ.-Prof. Dr. Klaus-Jürgen SCHEIBA,
Zi. 05-517, Tel. 39-24 54
- Prodekan:
Univ.-Prof. Dr. Klaus DOERK,
Zi. 04-223, Tel. 39-24 53
- Dekanat:
Anne-Marie PAGEL,
Sprechzeiten: Mo-Fr 9-12,
Zi. 03-625, Tel. 39-22 70/28 26
- Fachbereichsbibliothek:
A. PENNER,
M. L. PISANO,
G. THIESSEN,
Zi. 03-515, Tel. 39-26 93,
Öffnungszeiten s. Aushang

Informationen für Studierende

Studienfächer und -abschlußmöglichkeiten

- Mathematik:
Diplom; Promotion, die eine Abschlußprüfung voraussetzt; Erste Staatsprüfung für das Lehramt an Gymnasien.
- Informatik:
Als Nebenfach im Diplom-Studiengang Mathematik; Promotion, die eine Abschlußprüfung voraussetzt.
- Geschichte der Mathematik und der Naturwissenschaften:
Promotion, die ein abgeschlossenes Diplom oder Staatsexamen in einem naturwissenschaftlichen Fach voraussetzt; zugelassen als Nebenfach zur Promotion sowie für das Diplom in Mathematik.

Einführungsveranstaltung für Studienanfänger, Fach- und Hochschulortwechsler

Montag, 17. Oktober 1994, 11-13, N 1

Studienfachberatung

Staudingerweg 9

MATHEMATIK

Dr. H. ADE, Zi. 05-421, Tel. 39-24 45;

Dr. H.-P. HEINZ, Zi. 04-515, Tel. 39-25 15

- in der vorlesungsfreien Zeit vom 4. bis zum 14. Oktober 1994: HEINZ, Di 10-12
- in der Studieneinführungswoche vom 17. bis zum 21. Oktober 1994:
ADE, HEINZ, Mo-Mi 10-12
- in der Vorlesungszeit vom 24. Oktober 1994 bis zum 17. Februar 1995:
ADE, Mo 10-12;
HEINZ, Di 10-12, Mi 14-16

- in der vorlesungsfreien Zeit vom 20. Februar bis zum 31. März 1995: HEINZ, Di 10-12

INFORMATIK

Dr. H.-J. SCHRÖDER,

Zi. 05-327, Tel. 39-36 05, Mi 10-11

Vertrauensdozent für ausländische Studierende

- Mathematik: Univ.-Prof.
Dr. phil. nat. Bernhard AMBERG,
Zi. 04-227, Tel. 39-24 36,
Sprechzeiten n. V. und nach der Vorlesung

Studien-, Prüfungs- und Promotionsordnungen

MATHEMATIK

Lehramt an Gymnasien:

Die Studienordnung für das Studienfach Mathematik im Studiengang Lehramt an Gymnasien an der Johannes Gutenberg-Universität ist im Prüfungssekretariat, Staudingerweg 9, Zi. 03-623, erhältlich.

Dort ist ebenfalls die Ordnung der Zwischenprüfung des Fachbereichs Mathematik der Johannes Gutenberg-Universität Mainz zur Wissenschaftlichen Prüfung für das Lehramt an Gymnasien erhältlich.

Die Landesverordnung über die Erste Staatsprüfung für das Lehramt an Gymnasien ist im Buchhandel erhältlich und Prüfungssekretariat, Staudingerweg 9, Zi. 03-623, einsehbar (Kopiervorlage).

- Prüfungsamt: s. S. 69

Diplom:

Die Studienordnung für das Studienfach Mathematik im Studiengang Diplom an der Johannes Gutenberg-Universität Mainz ist im Prüfungssekretariat, Staudingerweg 9, Zi. 03-623, erhältlich. Dort ist ebenfalls die Ordnung der Diplomprüfung des Fachbereichs Mathematik der Johannes Gutenberg-Universität Mainz erhältlich.

- Prüfungsausschuß: Vorsitzender: Univ.-Prof. Dr. K. DOERK, Stellvertreter: Univ.-Prof. Dr. H.-J. SCHUH. Geschäftsstelle: Ursula DIETER, Staudingerweg 9, Zi. 03-623, Tel. 39-27 19, Sprechzeiten Mo-Do 9.30-11.30

Promotion:

Die Promotionsordnung der Fachbereiche 17 Mathematik, 18 Physik, 19 Chemie und Pharmazie, 21 Biologie, 22 Geowissenschaften der Johannes

Gutenberg-Universität Mainz ist im Dekanat erhältlich.

Kommentar zu den Lehrveranstaltungen

Der Kommentar zu den Lehrveranstaltungen des Fachbereichs Mathematik liegt Ende Juni 1994 vor. Änderungen gegenüber dem Vorlesungsverzeichnis werden an den Anschlagbrettern des Fachbereichs bekanntgegeben.

Anschrift der Fachschaft

- Mathematik:
Staudingerweg 9, Zi. 04-120, Tel. 39-28 34,
Sprechstd. in der vorlesungsfreien Zeit
Mi 10-12, im Semester tägl. 12-14

Hinweis

Der Aufbau des Mathematikstudiums im Studiengang Diplom ist auf einen Beginn im Wintersemester als Regelfall abgestellt.

Wissenschaftliche Einrichtungen**Mathematik**

- Besucheranschrift: Staudingerweg 9
- Universitätsprofessoren:
Dr. B. AMBERG,
Tel. 39-24 36 (Sekt. 39-33 35)
Dr. W. BÖRSCH-SUPAN,
Tel. 39-25 28 (Sekt. 39-23 27)
W. J. BÜHLER, Ph. D.,
Tel. 39-28 29 (Sekt. 39-43 63)
Dr. K. DOERK, Tel. 39-24 53 (Sekt. 39-33 35),
Dr. E. GOTTSCHLING,
Tel. 39-23 18 (Sekt. 39-36 14),
Dr. B. GRAMSCH,
Tel. 39-25 34 (Sekt. 39-34 52),
Dr. D. HELD, Tel. 39-28 35 (Sekt. 39-33 35),
Dr. A. HERZER, Tel. 39-43 61,
Dr. G. HOFMEISTER,
Tel. 39-28 33 (Sekt. 39-43 63),
Dr. B. HUPPERT,
Tel. 39-28 39 (Sekt. 39-33 35),
Dr. P. P. KONDER,
Tel. 39-28 30 (Sekt. 39-34 52),
Dr. M. KRECK,
Tel. 39-28 32 (Sekt. 39-43 53),
Dr. W. LÜCK, Tel. 39-33 37 (Sekt. 39-43 53),
Dr. H. MÜLTHEI,
Tel. 39-28 31 (Sekt. 39-23 27),
Dr. A. PFISTER, Tel. 39-25 38 (Sekt. 39-43 63),
D. E. ROWE, Ph. D.,
Tel. 39-28 37 (Sekt. 39-23 27),

- Dr. H. RÜSSMANN,
Tel. 39-22 69 (Sekt. 39-36 14),
Dr. K.-J. SCHEIBA,
Tel. 39-24 54 (Sekt. 39-34 52),
Dr. G. SCHLEINKOFER,
Tel. 39-33 30 (Sekt. 39-34 52),
Dr. H.-J. SCHUH,
Tel. 39-33 40 (Sekt. 39-43 63),
Dr. U. STAUDE,
Tel. 39-28 36 (Sekt. 39-36 14)
- Hochschuldozenten:
Dr. Dr. Ä. BÄUMER-SCHLEINKOFER,
Tel. 39-24 39,
Dr. G. MÜLLER, Tel. 39-33 31,
Dr. C. SCHNEIDER, Tel. 39-36 04,
Dr. W. WILLEMS, Tel. 39-43 85
- Wissenschaftliche Assistenten:
Dr. J. BAUERMANN, Tel. 39-24 03,
Dr. M. EPPLE, Tel. 39-43 56,
Dr. J. HRABE DE ANGELIS, Tel. 39-31 32,
Dr. R. KORN, Tel. 39-36 02,
Dr. M. MÖHLE, Tel. 39-43 56
- Wissenschaftliche Mitarbeiter:
Dr. H. ADE, Tel. 39-24 45,
Dr. Chr. BEHR, Tel. 39-43 60,
Dr. A. BREITENBACH, Tel. 39-24 51,
A. DESSAI, Tel. 39-43 59,
O. DICKENSCHIED, Tel. 39-36 03,
H.-J. FENDRICH, Tel. 39-43 62,
Dr. K. H. GOLDHORN, Tel. 39-24 52,
Dr. O. HANSEN, Tel. 39-36 17,

- W. HARTMANN, Tel. 39-36 07,
 O. HEDDINGA, Tel. 39-36 09,
 M. HEID, Tel. 39-31 32,
 PD Dr. H.-P. HEINZ, Tel. 39-25 15,
 J. JUNG, Tel. 39-28 28,
 St. KLAUS, Tel. 39-36 07,
 R. KNOBLOCH, Tel. 39-36 02,
 Dr. E. KROLL, Tel. 39-23 39,
 A. KRÜGER (beurlaubt), Tel. 39-36 06,
 R. LAUTER, Tel. 39-28 28,
 Dr. F. LEINEN, Tel. 39-33 38,
 B. MERTENS, Tel. 39-36 17,
 Th. SCHICK, Tel. 39-43 59,
 Dr. G. SEIM, Tel. 39-25 16,
 Dr. P. TEICHNER (beurlaubt), Tel. 39-36 07,
 B. THIELMANN, Tel. 39-24 37,
 Dr. S. WEBER, Tel. 39-33 36
- Math.-techn. Assistentin:
 Petra STILLGER-MEURER,
 Tel. 39-34 67 (beurlaubt)
 - Programmierer:
 Dr. Franz SCHEERER, Tel. 39-46 56
 - Geschäftszimmer:
 Kristiane SCHWERTZEL,
 Zi. 03-617, Tel. 39-28 40
 - Sekretariate:
 - Gruppentheorie: Rita GERLACH,
 Zi. 04-231, Tel. 39-33 35;
 - Mathematische Stochastik und Zahlentheorie:
 Jutta GONSKA, Zi. 05-625, Tel. 39-43 63;
 - Numerische Mathematik:
 Stephanie GRÜN, Zi. 05-431, Tel. 39-23 27;
 - Geschichte der Mathematik und der Naturwissenschaften: Sigrid HOFFMANN,
 Zi. 05-431; Tel. 39-23 27;
 - Funktionalanalysis: N. N.

- Differentialgleichungen und Funktionen-
 theorie: Elisabeth SCHNEIDER,
 Zi. 04-525, Tel. 39-36 14;
- Geometrie und Topologie: N. N.

Institut für Informatik

- Besucheranschrift: Staudingerweg 9
- Geschäftsführender Leiter:
 Univ.-Prof. Dr. H. GÖTTLER,
 Zi. 05-219, Tel. 39-33 36
- Stellvertretender Geschäftsführender Leiter:
 Univ.-Prof. Dr. C. LAUTEMANN,
 Zi. 05-225, Tel. 39-33 34
- Sekretariat: Maria HERGET, Zi. 05-231,
 Tel. 39-33 78, Fax: 39-35 34
- Sekretariat: Birgit ARPE,
 Zi. 05-229, Tel. 39-32 86
- Universitätsprofessoren:
 Dr. H. GÖTTLER, Tel. 39-33 36,
 Dr. C. LAUTEMANN (Forschungsfreiseme-
 ster), Tel. 39-33 34,
 Dr. J. PERL, Tel. 39-28 38
- Wissenschaftliche Assistenten:
 Dr. K. BARTHELMANN, Tel. 39-36 15,
 Dr. Th. UTHMANN, Tel. 39-36 10
- Wissenschaftliche Mitarbeiter:
 M. BECKMANN, Tel. 39-43 58,
 G. GRIMM, Tel. 39-43 58,
 Th. HEIN, Tel. 39-36 16,
 D. POLANI, Tel. 39-36 08,
 B. SCHEFFEL, Tel. 39-32 86,
 U. SCHLEEF, Tel. 39-46 56,
 Dr. H.-J. SCHRÖDER, Tel. 39-36 05,
 Th. SCHWENTICK, Tel. 39-36 03,
 Th. SEMMEL-GRIEBELER, Tel. 39-36 16
- Programmierer:
 E. ABOU-WARDA, J. BAUER,
 Zi. 05-122, Tel. 39-34 67

Personalteil

Sprechstunden finden, sofern nicht anders angegeben, im Anschluß an die Lehrveranstaltungen statt.

Bedienstete der Universität

Professoren

UNIVERSITÄTSPROFESSOREN AUF LEBENSZEIT

AMBERG, Bernhard, Dr. phil. nat., *Mathematik*,
 Tel. 39-24 36, Bau 2/413, 04-227. Privat: Mi-
 chael-Müller-Ring 29, 55128 Mainz, Tel.
 33 83 06

BÖRSCH-SUPAN, Wolfgang, Dr. phil., *Ange-
 wandte Mathematik*, Tel. 39-25 28, Bau 2/413,
 05-427. Privat: Weidmannstraße 79, 55131
 Mainz, Tel. 7 37 70

BÜHLER, Wolfgang J., Ph. D., *Stochastik*, Tel.
 39-28 29, Bau 2/413, 05-627. Privat: Men-
 zelstr. 14, 55127 Mainz, Tel. 7 37 58

- DOERK, Klaus, Dr. rer. nat., *Mathematik*, Tel. 39-24 53, Bau 2/413, 04-223. Privat: Am Marienpfad 63, 55128 Mainz, Tel. 36 53 30
- GÖTTLER, Herbert, Dr.-Ing., *Informatik*, Tel. 39-33 36, Bau 2/413, 05-219. Privat: Nostadtstraße 131, 55411 Bingen, Tel. (0 67 21) 4 46 17
- GOTTSCHLING, Erhard, Dr. rer. nat., *Mathematik*, Tel. 39-23 18, Bau 2/413, 04-627. Privat: Bebelstraße 22, 55128 Mainz, Tel. 3 43 65
- GRAMSCH, Bernhard, Dr. rer. nat., *Mathematik*, Tel. 39-25 34, Bau 2/413, 05-527. Privat: Carl-Orff-Straße 57, 55127 Mainz, Tel. 47 75 74
- HELD, Dieter, Dr. phil. nat., *Mathematik*, Tel. 39-28 35, Bau 2/413, 04-617. Privat: Schöne Aussicht 40, 55595 Spabrücken, Tel. (0 67 06) 87 47
- HERZER, Armin, Dr. rer. nat. (a.D.), *Mathematik*, Tel. 39-43 61, Bau 2/413, 04-121. Privat: Im Gries 13, 78351 Bodman-Ludwigshafen, Tel. (0 77 73) 56 19
- HOFMEISTER, Gerd, Dr. phil., *Mathematik*, Tel. 39-28 33, Bau 2/413, 04-327. Privat: Hinter der Kirche 3, 55129 Mainz, Tel. (0 61 36) 4 26 50
- HUPPERT, Bertram, Dr. rer. nat., *Mathematik*, Tel. 39-28 39, Bau 2/413, 04-233. Privat: Weinbierstraße 26, 67117 Limburgerhof (Pfalz), Tel. (0 62 36) 87 72
- KONDER, Peter Paul, Dr. rer. nat., Honorarprofessor der Universidad de los Andes Bogota/Kolumbien (a. D.), *Mathematik*, Tel. 39-28 30, Bau 2/413, 05-523. Privat: Südring 311, 55128 Mainz, Tel. 33 11 42
- KRECK, Matthias, Dr. rer. nat., Direktor des Mathematischen Forschungsinstituts Oberwolfach, *Mathematik*, Tel. 39-28 32, Bau 2/413, 04-433. Tel. Oberwolfach (0 78 34) 97 90. Privat: Carl-Zuckmayer-Straße 9, 55127 Mainz, Tel. 47 66 43
- LAUTEMANN, Clemens, Dr. rer. nat. (Forschungsfreisemester), *Informatik*, Tel. 39-33 34, Bau 2/413, 05-225. Privat: Hinkelsteiner Straße 22, 55128 Mainz, Tel. 36 87 65
- LÜCK, Wolfgang, Dr. rer. nat., *Mathematik*, Tel. 39-33 37, Bau 2/413, 04-423. Privat: Tucholskyweg 43, 55127 Mainz, Tel. 7 81 54
- MÜLTHEI, Heinrich, Dr. rer. nat. (Forschungsfreisemester), *Angewandte Mathematik*, Tel. 39-28 31, Bau 2/413, 05-433. Privat: Katzenborn 6, 55270 Essenheim, Tel. (0 61 36) 8 59 48
- PERL, Jürgen, Dr. rer. nat., *Informatik*, Tel. 39-28 38, Bau 2/413, 05-233. Privat: Am Haag 1, 55124 Mainz, Tel. 4 58 37
- PFISTER, Albrecht, Dr. rer. nat., *Mathematik*, Tel. 39-25 38, Bau 2/413, 04-333. Privat: Heideweg 5, 55299 Nackenheim, Tel. (0 61 35) 29 76
- ROWE, David E., Ph. D., *Geschichte der Mathematik und der Naturwissenschaften*, Tel. 39-28 37, Fax 39-46 59, Bau 2/413, 05-628. Privat: Rilkeallee 26, 55127 Mainz, Tel. 7 25 45
- RÜSSMANN, Helmut, Dr. rer. nat., *Mathematik*, Tel. 39-22 69, Bau 2/413, 04-527. Privat: Menzelstraße 9a, 55127 Mainz
- SCHEIBA, Klaus-Jürgen, Dr. rer. nat., *Mathematik*, Tel. 39-24 54, Bau 2/413, 05-517. Privat: Münzthaler Grund 5, 55413 Weiler, Tel. (0 67 21) 3 62 92
- SCHLEINKOFER, Gerhard, Dr. rer. nat. (Forschungsfreisemester), *Mathematik*, Tel. 39-33 30, Bau 2/413, 04-517. Privat: Steinritsch 10, 55270 Klein-Winternheim, Tel. (0 61 36) 8 92 04
- SCHUH, Hans-Jürgen, Dr. rer. nat., *Mathematik*, Tel. 39-33 40, Bau 2/413, 05-623. Privat: Goethestraße 4, 55278 Selzen, Tel. (0 67 37) 17 96
- STAUDE, Ulrich, Dr. rer. nat., *Mathematik*, Tel. 39-28 36, Bau 2/413, 04-523. Privat: Kehlweg 37, 55124 Mainz, Tel. 47 28 77
- STULOFF, Nikolai, Dr. rer. nat. (a.D.), *Mathematik*. Privat: Rheinstraße 90, 65185 Wiesbaden, Tel. (06 11) 37 36 91

AUSSERPLANMÄSSIGE PROFESSOREN

- SCHNEIDER, Claus, Dr. rer. nat., *Mathematik*, Tel. 39-36 04, Bau 2/413, 05-325. Privat: Gürtlerstr. 46, 55128 Mainz, Tel. 36 97 99
- WILLEMS, Wolfgang, Dr. rer. nat., *Mathematik*, Tel. 39-43 85, Bau 2/413, 04-225. Privat: Weinbachstraße 7, 54552 Schalkenmehren, Tel. (0 65 92) 41 69

Privatdozenten

- HEINZ, Hans-Peter, Dr. rer. nat., *Mathematik*, Tel. 39-25 15, Bau 2/413, 04-515. Privat: Am Taubertsberg 4, 55122 Mainz, Tel. 38 34 31
- LEINEN, Felix, Dr. rer. nat., *Mathematik*, Tel. 39-33 38, Bau 2/413, 04-615. Privat: Huxelrebenweg 30, 55129 Mainz, Tel. 50 85 97

Hochschuldozenten

- BÄUMER-SCHLEINKOFER, Änne, Dr. phil., Dr. rer. nat., *Geschichte der Naturwissenschaften*, Sprechstd. Mo 14-15 u. n. V., Tel. 39-24 39, Bau 2/413, 05-528. Privat: Steinritsch 10, 55270 Klein-Winternheim, Tel. (0 61 36) 8 92 04

- MÜLLER, Gerd, Dr. rer. nat., *Mathematik*, Tel. 39-33 31, Bau 2/413, 04-625. Privat: Im Mittelweg 25, 55294 Bodenheim, Tel. (0 61 35) 61 57
- SCHNEIDER, Claus, Dr. rer. nat. (apl. Prof.), *Mathematik*, Tel. 39-36 04, Bau 2/413, 05-325. Privat: Gürtlerstraße 46, 55128 Mainz, Tel. 36 97 99
- WILLEMS, Wolfgang, Dr. rer. nat. (apl. Prof.), *Mathematik*, Tel. 39-43 85, Bau 2/413, 04-225. Privat: Weinbachstraße 7, 54552 Schalkenmehren, Tel. (0 65 92) 41 69

Wissenschaftliche Assistenten

- BARTHELMANN, Klaus Georg, Dr.-Ing., *Informatik*, Tel. 39-36 15, Bau 2/413, 05-223. Privat: Weihestraße 11, 55288 Schornsheim, Tel. (0 67 32) 6 33 84
- BAUERMANN, Jürgen, Dr. rer. nat., *Mathematik*, Tel. 39-24 03, Bau 2/413, 04-623. Privat: Buchenweg 34, 55128 Mainz, Tel. 36 67 27
- EPPLE, Moritz, Dr. rer. nat., *Geschichte der Mathematik und der Naturwissenschaften*, Tel. 39-43 56, Bau 2/413, 05-617. Privat: Eschenweg 2, 55128 Mainz, Tel. 36 62 54
- HRABE DE ANGELIS, Jörg, Dr. rer. nat., *Mathematik*, Tel. 39-31 32, Bau 2/413, 04-621. Privat: An der Krimm 15, 55124 Mainz, Tel. 68 42 00
- KORN, Ralf, Dr. rer. nat., *Mathematik*, Tel. 39-36 02, Bau 2/413, 05-621. Privat: Adam von Itzstein Straße 10, 65375 Hallgarten, Tel. (0 67 23) 12 45
- MÖHLE, Martin, Dr. rer. nat., *Mathematik*, Tel. 39-43 56, Bau 2/413, 05-617. Privat: Benzstr. 14, 67551 Worms, Tel. (0 62 41) 38 31
- UTHMANN, Thomas, Dr. rer. nat., *Informatik*, Tel. 39-36 10, Bau 2/413, 05-331. Privat: Bernhard-Winter-Straße 25, 55120 Mainz, Tel. 68 87 50

Wissenschaftliche Mitarbeiter

- ADE, Hans, Dr. rer. nat., Akad. Direktor, *Mathematik*, Tel. 39-24 45, Bau 2/413, 05-421. Privat: Curt-Goetz-Straße 95, 55127 Mainz, Tel. 47 68 56
- BECKMANN, Markus, Dipl.-Mathematiker, *Informatik*, Tel. 39-43 58, Bau 2/413, 05-332. Privat: Karl-Zörgiebel-Str. 29, 55128 Mainz, Tel. 33 10 49
- BEHR, Christoph, Dr. rer. nat., Akad. Oberrat, *Mathematik*, Tel. 39-43 60, Bau 2/413, 04-521. Privat: Rubensallee 46/48, 55127 Mainz
- BREITENBACH, Arno, Dr. rer. nat., Akad. Oberrat, *Mathematik*, Tel. 39-24 51, Bau 2/413, 05-121

- DESSAI, Anand, Dipl.-Mathematiker, *Mathematik*, Tel. 39-43 59, Bau 2/413, 04-425. Privat: Kurfürstenstraße 35, 55118 Mainz, Tel. 61 82 01
- DICKENSCHIED, Oliver, Dipl.-Mathematiker, *Mathematik*, Tel. 39-36 06, Bau 2/413, 04-221. Privat: Kirbachstr. 9, 55569 Monzingen, Tel. (0 67 51) 66 52
- FENDRICH, Hans-Joachim, *Mathematik*, Tel. 39-43 62, Bau 2/413, 04-325. Privat: Teuffelsprung 1, 55246 Mainz
- GOLDHORN, Karl Heinz, Dr. rer. nat., Akad. Direktor, *Mathematik*, Tel. 39-24 52, Bau 2/413, 04-513. Privat: Heinrichstraße 8, 55411 Bingen, Tel. (0 67 21) 1 23 62
- GRIMM, Gerhard, Dipl.-Ing., *Informatik*, Tel. 39-43 58, Bau 2/413, 05-332. Privat: Atarium 6, 63589 Linsengericht, Tel. (0 60 51) 6 62 63
- HANSEN, Olaf, Dr. rer. nat., *Mathematik*, Tel. 39-36 17, Bau 2/413, 05-423. Privat: Birkenweg 1, 55559 Bretzenheim, Tel. (06 71) 2 65 65
- HARTMANN, Wolfgang, Dipl.-Mathematiker, *Mathematik*, Tel. 39-36 07, Bau 2/413, 04-419. Privat: Jakob-Welder-Weg 30/224, 55128 Mainz, Tel. 39-48 34
- HEDDINGA, Oliver, Dipl.-Mathematiker, *Mathematik*, Tel. 39-36 09, Bau 2/413, 04-331. Privat: Oberer Dorfgraben 33, 55130 Mainz, Tel. 88 27 48
- HEID, Michael, Dipl.-Mathematiker, *Mathematik*, Tel. 39-31 32, Bau 2/413, 04-621. Privat: Untere Zahlbacher Straße 64b, 55131 Mainz, Tel. 22 70 22
- HEIN, Thomas, Dipl.-Sportlehrer, *Informatik*, Tel. 39-36 16, Bau 2/413, 05-323. Privat: Rheinstr. 75, 64390 Erzhausen, Tel. (0 61 50) 85 17 9
- HEINZ, Hans-Peter, Privatdozent, Dr. rer. nat., *Mathematik*, Tel. 39-25 15, Bau 2/413, 04-515. Privat: Am Taubertsberg 4, 55122 Mainz, Tel. 38 34 31
- JUNG, Joachim, Dipl.-Mathematiker, *Mathematik*, Tel. 39-28 28, Bau 2/413, 05-513. Privat: Feldbergstraße 28, 65835 Liederbach, Tel. (0 61 96) 2 52 47
- KLAUS, Stefan, Dipl.-Mathematiker, *Mathematik*, Tel. 39-36 07, Bau 2/413, 04-419. Privat: In den Haferwiesen 6, 55299 Nackenheim, Tel. (0 61 35) 82 53
- KROLL, Ekkehard, Dr. rer. nat., Akad. Direktor, *Mathematik*, Tel. 39-23 39, Bau 2/413, 04-323. Privat: Südring 106, 55128 Mainz, Tel. 33 17 97

- KRÜGER, Antje, Dipl.-Mathematikerin (beurlaubt), *Mathematik*, Tel. 39-36 06, Bau 2/413, 04-221. Privat: Draiser Straße 130a, 55128 Mainz, Tel. 36 67 06
- LAUTER, Robert, Dipl.-Mathematiker, *Mathematik*, Tel. 39-28 28, Bau 2/413, 05-513. Privat: Am Heiligenhaus 18, 65232 Taunusstein, Tel. (0 61 28) 8 46 41
- LEINEN, Felix, Dr. rer. nat., *Mathematik*, Tel. 39-31 32/33 38, Bau 2/413, 04-615. Privat: Huxelrebenweg 30, 55129 Mainz, Tel. 50 85 92
- MERTENS, Bernhard, Dipl.-Mathematiker, *Mathematik*, Tel. 39-36 17, Bau 2/413, 05-423. Privat: Am Marienpfad 11, 55128 Mainz, Tel. 3 44 95
- POLANI, Daniel, Dipl.-Physiker, *Informatik*, Tel. 39-36 08, Bau 2/413, 05-333. Privat: Parcustr. 10, 55116 Mainz, Tel. 22 14 98
- SCHEFFEL, Björn, Dipl.-Physiker, *Informatik*, Tel. 39-32 86, Bau 2/413, 05-229. Privat: Ludwig-Richter-Str. 10, 55218 Ingelheim, Tel. (0 61 32) 8 55 05
- SCHICK, Thomas, Dipl.-Ing., *Mathematik*, Tel. 39-43 59, Bau 2/413, 04-425. Privat: Jakob-Welder-Weg 40, 55128 Mainz, Tel. 37 36 76
- SCHLEEF, Udo, Dipl.-Mathematiker, *Informatik*, Tel. 39-46 56, Bau 2/413, 05-123. Privat: Mainzer Straße 53, 55299 Gau Odernheim, Tel. (0 67 33) 73 78
- SCHRÖDER, Hans-Jürgen, Dr. rer. nat., Akad. Rat, *Informatik*, Tel. 39-36 05, Bau 2/413, 05-327. Privat: An der Lehnswende 41, 55299 Nackenheim, Tel. (0 61 35) 50 99
- SCHWENTICK, Thomas, Dipl.-Mathematiker, *Informatik*, Tel. 39-36 03, Bau 2/413, 05-227. Privat: Moltkestraße 7, 55118 Mainz, Tel. 61 44 78
- SEIM, Gunter, Dr. rer. nat., Akad. Direktor, *Mathematik*, Tel. 39-25 16, Bau 2/413, 05-615. Privat: Schillerstraße 1, 55270 Ober-Olm, Tel. (0 61 36) 86 55
- SEMMELE-GRIEBELER, Thomas, Dipl.-Mathematiker, *Informatik*, Tel. 39-36 16, Bau 2/413, 05-323. Privat: Consul-Vejento-Str. 10, 55270 Klein-Winternheim, Tel. (0 61 36) 8 81 98
- TEICHNER, Peter, Dr. rer. nat. (beurlaubt), *Mathematik*, Tel. 39-36 07, Bau 2/413, 04-419. Privat: Wallufer Straße 13, 65197 Wiesbaden, Tel. (06 11) 80 18 83
- THIELMANN, Berthold, Dipl.-Mathematiker, *Mathematik*, Tel. 39-24 37, Bau 2/413, 04-427. Privat: Richard-Schirrmann-Str. 16, 55122 Mainz, Tel. 38 57 21
- WEBER, Siegfried, Dr. rer. nat., Akad. Direktor, *Mathematik*, Tel. 39-36 01. Privat: Rheinstraße 28, 55283 Nierstein, Tel. (0 61 33) 5 75 36

Nichtbedienstete Lehrkräfte und Lehrbeauftragte

Nichtbedienstete Professoren

- KALB, Klaus Gero, Dr. rer. nat., *Mathematik*, Tel. 39-32 91. Privat: Sertoriusring 207, 55126 Mainz, Tel. 47 22 33
- KLEMM, Michael, Dr. rer. nat., *Mathematik*. Privat: Unterfarmbachstraße 75, 90766 Fürth, Tel. (09 11) 7 59 14 95
- POMMERENING, Klaus, Dr. rer. nat., *Mathematik*, Tel. 17-29 68. Privat: Taunusstraße 18b, 55218 Ingelheim, Tel. (0 61 32) 4 05 66

Nichtbedienstete Privatdozenten

- FÖRSTER, Peter, Dr. rer. nat. habil., *Mathematik*. Privat: Adam-Karrillon-Straße 31, 55118 Mainz, Tel. 67 09 07

- FUCHS, Peter Michael, Dr. rer. nat. habil., *Mathematik*, Tel. 39-43 61, Bau 2/413, 04-121. Privat: Gürtlerstr. 7, 55128 Mainz, Tel. 36 90 59
- SCHMIDT, Stefan, Dr. rer. nat. habil., *Mathematik*, Tel. 39-43 61, Bau 2/413, 04-121. Privat: Am Gonsenheimer Spieß 10, 55122 Mainz, Tel. 38 15 87

Lehrbeauftragter

- SCHMIDT, Günter, Studiendirektor, Studienseminar in Bad Kreuznach. Privat: Am Hahn 3, 55442 Stromberg, Tel. (0 67 24) 37 69

Lehrveranstaltungen

Hinweise:

Grundsätzlich beginnen in jedem Wintersemester die Lehrveranstaltungen: Analysis I, Lineare Algebra I, Algebra I, Differentialgleichungen I, Numerik II, und in jedem Sommersemester die Lehrveranstaltungen: Geometrie I, Gruppentheorie I, Funktionentheorie.

Die Vorlesung Stochastik wird in dreisemestrigem Turnus angeboten (Stochastik I also im kommenden Wintersemester 1994/95, danach wieder im Sommersemester 1996).

Soweit nicht anders angegeben (z.B. N. 1, Hörsäle 18 und N 025 in den naturwissenschaftlichen Gebäuden), finden alle Veranstaltungen im Bau 2/413, Staudingerweg 9, statt.

- Einführungsveranstaltung für Studienanfänger, Fach- und Hochschulortwechsler
D. Held, W. Lück
Montag, 17. Oktober 1994, 11-13 — N 1

Geschichte der Mathematik und der Naturwissenschaften

- | | |
|--|---|
| <p>001 Geschichte der Mathematik und der exakten Naturwissenschaften [2-std.]
<i>D. Rowe</i>
Di 16-18 — 05-426</p> <p>002 Geometrie in der Antike [2-std.]
<i>D. Rowe</i>
Mo 14-16 — 05-426</p> <p>003 Geschichte der Naturwissenschaften unter besonderer Berücksichtigung der Biologie [2-std.]
<i>Ä. Bäumer-Schleinkofer</i>
Mo 15-17 — Hs 18</p> <p>004 Die Entstehung einer mathematischen Theorie: Das Beispiel Knotentheorie [2-std.]
<i>M. Epple</i>
Do 14-16 — 05-136</p> <p>005 Seminar: Geometrie in der Antike [2-std.]
<i>M. Epple, D. Rowe</i>
Mo 16-18 — 05-426</p> | <p>006 Seminar: Geschichte der Naturwissenschaften in der NS-Zeit [2-std.]
<i>Ä. Bäumer-Schleinkofer</i>
Mo 17-19 — 05-522</p> <p>007 Philosophie der Mathematik (Lektürekreis) [2-std.]
<i>M. Epple</i>
Z. u. O. n. V.</p> <p>008 Oberseminar: Geschichte der Naturwissenschaften [2-std.]
<i>Ä. Bäumer-Schleinkofer</i>
Z. u. O. n. V.</p> <p>009 Einführung in das wissenschaftshistorische Arbeiten (mit Übungen) [3-std.]
<i>Ä. Bäumer-Schleinkofer</i>
Z. u. O. n. V.</p> |
|--|---|

Mathematik

- | | |
|---|---|
| <p>010 Analysis I (mit Übungen) [8-std.]
<i>W. Lück</i>
Mo, Do 8-10 — N 1
Übungen Z. u. O. n. V.</p> <p>011 Lineare Algebra I (mit Übungen) [8-std.]
<i>D. Held</i>
Di, Fr 8-10 — N 1
Übungen Z. u. O. n. V.</p> <p>012 Analysis III (mit Übungen) [6-std.]
<i>U. Staude</i>
Di, Do 8-10 — N 3
Übungen Z. u. O. n. V.</p> | <p>013 Lineare Algebra III (mit Übungen) [6-std.]
<i>K. Doerk</i>
Mo, Mi 8-10 — 05-426
Übungen Z. u. O. n. V.</p> <p>014 Einführung in die Stochastik (mit Übungen) [6-std.]
<i>W. Bühler</i>
Di, Do 10-12 — N 2
Übungen Z. u. O. n. V.</p> <p>015 Numerische Mathematik II [4-std.]
<i>C. Schneider</i>
Mi 10-12, Fr 8-10 — 05-514</p> |
|---|---|

- 016 Mathematik für Physiker I (mit Übungen)
[8-std.]
K. H. Goldhorn
Mo, Mi 8-10 — N 2
Übungen Z. u. O. n. V.
- 017 Mathematik für Physiker III [8-std.]
K.-J. Scheiba
Di, Do 8-10 — N 2
Übungen Z. u. O. n. V.
- 018 Mathematik für Chemiker I (mit Übungen)
[6-std.]
H. Ade
Mi 8-10 — N 1
Fr 8-10 — N 2
Übungen Z. u. O. n. V.
- 019 Mathematik für Chemiker III (mit Übungen)
[3-std.]
S. Weber
Mo 8-10 — N 3
Übungen Z. u. O. n. V.
- 020 Mathematik für Chemiker V (mit Übungen)
[6-std.]
H. Ade
Z. u. O. n. V.
- 021 Mathematik für Naturwissenschaftler (mit
Übungen) [6-std.]
G. Seim
Mi, Fr 8-10 — N 3
Übungen Z. u. O. n. V.
- 022 Mathematik für Biologen I (mit Übungen)
[4-std.]
H.-J. Schuh
Fr 11-13 — Hs 18
Übungen Z. u. O. n. V.
- 023 Ergänzungen zur Mathematik für Biologen
[2-std.]
H.-J. Schuh
Mo 12-13, Di 10-11 — Hs 18
- 024 Konstruktive Geometrie I (mit Übungen)
[6-std.]
E. Kroll
Di, Do 8-10 — 05-514
Übungen Z. u. O. n. V.
- 025 Algebra I (mit Übungen) [6-std.]
W. Willems
Di, Do 10-12 — 05-426
Übungen Z. u. O. n. V.
- 026 Differentialgleichungen I (mit Übungen)
[6-std.]
H.-P. Heinz
Mo, Do 14-16 — 05-514
Übungen Z. u. O. n. V.
- 027 Funktionalanalysis I (mit Übungen)
[6-std.]
B. Gramsch
Di, Do 10-12 — 05-132
Übungen Z. u. O. n. V.
- 028 Stochastik I (mit Übungen) [5-std.]
H.-J. Schuh
Mi 14-16, Do 13-14 — 05-136
Übungen Z. u. O. n. V.
- 029 Maßtheorie zur Stochastik [2-std.]
H.-J. Schuh
Di 14-16 — 05-136
- 030 Additive Zahlentheorie I (mit Übungen)
[6-std.]
G. Hofmeister
Mo, Di 10-12 — 04-426
Übungen Z. u. O. n. V.
- 031 Lineare Operatoren der mathematischen
Physik I (mit Übungen) [6-std.]
K. H. Goldhorn
Di, Do 8-10 — 05-426
Übungen Z. u. O. n. V.
- 032 Gleichungen der mathematischen Physik I
(mit Übungen) [3-std.]
K. H. Goldhorn
Mi 14-17 — 05-426
- 033 Ebene algebraischer Kurven [3-std.]
F. Leinen
Mi 8-10, Fr 9-10 — 04-422
- 034 Funktionentheorie II [4-std.]
A. Pfister
Di, Fr 10-12 — 05-514
- 035 Geometrie II [4-std.]
G. Müller
Mi 16-18, Fr 14-16 — 05-514
- 036 Gruppentheorie II [4-std.]
B. Amberg
Mo, Fr 10-12 — 04-422
- 037 Darstellungstheorie II [4-std.]
B. Huppert
Di, Mi 14-16 — 04-422
- 038 Algebraische Topologie II [4-std.]
M. Kreck
Mi, Fr 10-12 — 04-432
- 039 Numerische Behandlung von Differential-
gleichungen II [4-std.]
W. Börsch-Supan
Mo, Fr 8-10 — 05-132
- 040 Stochastische Analysis II [2-std.]
W. Bühler
Di 16-18 — 05-136

- 041 Differentialgleichungen III [4-std.]
H. Rüßmann
Di, Do 8-10 — 04-422
- 042 Funktionentheorie IV (Komplexe Strukturen
und kommutative reelle Divisionsalgebren)
[4-std.]
E. Gottschling
Mo, Do 10-12 — 05-514
- 043 Kombinatorik [2-std.]
St. Schmidt
Di 12-14 — 04-422
- 044 Fuzzy-Sets [2-std.]
S. Weber
Z. u. O. n. V.

Praktika

- 045 Mathematisches Grundpraktikum II
[3-std.]
C. Schneider
Di, Mi 13-16 — O. n. V.
- 046 Statistisches Praktikum [4-std.]
S. Weber
Di, Mi 14-16 — 05-132
- 047 Statistisches Praktikum für Naturwissen-
schaftler [3-std.]
S. Weber
Z. u. O. n. V.
- 048 Mathematisches Praktikum für Fortgeschrit-
tene [3-std.]
W. Börsch-Supan, C. Schneider
Z. u. O. n. V.

Proseminare

- 049 Analysis [2-std.]
U. Staude
Z. u. O. n. V.

- 050 Lineare Algebra [2-std.]
K. Doerk
Z. u. O. n. V.
- 051 Lineare Algebra [2-std.]
E. Kroll
Z. u. O. n. V.
- 052 Differenzgleichungen [2-std.]
H. P. Heinz
Z. u. O. n. V.
- 053 Symplektische und orthogonale Geometrien
[2-std.]
J. Hrabe de Angelis
Z. u. O. n. V.

Seminare

- 054 Steife und differential-algebraische Systeme
[2-std.]
W. Börsch-Supan
Z. u. O. n. V.
- 055 Funktionalanalysis [2-std.]
B. Gramsch, K.-J. Scheiba
Z. u. O. n. V.
- 056 Geometrie [2-std.]
G. Müller
Z. u. O. n. V.
- 057 Finanz- und Versicherungsmathematik
[2-std.]
G. Hofmeister, H.-J. Schuh
Z. u. O. n. V.
- 058 Gruppentheorie [2-std.]
D. Held, J. Hrabe de Angelis
Z. u. O. n. V.
- 059 Convolutional Codes [2-std.]
D. Held, W. Willems, J. Hrabe de Angelis
Z. u. O. n. V.

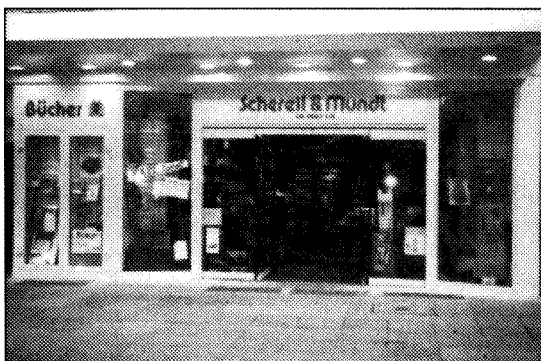

MAINZ, LOTHARSTRASSE 26

In dieser Buchhandlung
gibt es eine große
EDV-Abteilung
mit Shareware-Station

Scherell & Mundt
in der Lo

Tel. 061 31-22 24 76

- 060 Zahlentheorie [2-std.]
G. Hofmeister
Di 15-17 — 04-426
- 061 Topologie [2-std.]
M. Kreck
Do 8-10 — 04-432
- 062 Topologie [2-3-std.]
W. Lück
Do 14-16 — 04-432
- 063 Dynamische Systeme [2-std.]
H. Rießmann
Do 14-16 — 04-422
- 064 Pro-p-Gruppen [2-std.]
B. Amberg, F. Leinen
Z. u. O. n. V.
- 065 Funktionentheorie [2-std.]
A. Pfister
Z. u. O. n. V.
- 066 Neutrale Populationsmodelle [2-std.]
M. Möhle
Z. u. O. n. V.
- Oberseminare**
- 067 Gruppentheorie [2-std.]
*B. Amberg, K. Doerk, B. Huppert,
F. Leinen, W. Willems*
Z. u. O. n. V.
- 068 Funktionalanalysis [2-std.]
B. Gramsch, K.-J. Scheiba
Z. u. O. n. V.
- 069 Differentialgleichungen [2-std.]
H. P. Heinz, H. Rießmann, U. Staude
Z. u. O. n. V.
- 070 Komplexe Analysis und algebraische Geometrie [2-std.]
E. Gottschling, G. Müller
Z. u. O. n. V.
- 071 Additive Zahlentheorie [2-std.]
E. Härter, G. Hofmeister
Mo 15-17 — 04-426
- 072 Mathematische Stochastik [2-std.]
W. Bühler, H.-J. Schuh
Z. u. O. n. V.
- 073 Angewandte Mathematik [2-std.]
W. Börsch-Supan, C. Schneider
Mi 8-10 — 05-132
- 074 Topologie [2-std.]
M. Kreck, W. Lück
Mi 14-16 — 04-432
- 075 Zahlentheorie und arithmetische Geometrie [2-std.]
A. Pfister
Z. u. O. n. V.
- 076 Mathematisches Kolloquium
Alle Dozenten der Mathematik
- 077 Anleitung zum wissenschaftlichen Arbeiten
Alle Dozenten der Mathematik

Informatik

- 078 Algorithmen I (mit Übungen) [4-std.]
H.-J. Schröder
Do 14-16 — N 3
Übungen Z. u. O. n. V.
- 079 Grundzüge der Informatik I (mit Übungen) [4-std.]
H. Göttler
Mi 14-16 — 05-514
Übungen Z. u. O. n. V.
- 080 Software Engineering I (mit Übungen) [4-std.]
E. Kroll
Di 14-16 — 05-514
Übungen Z. u. O. n. V.
- 081 Grundlagen der Compiler-Technik I (mit Übungen) [4-std.]
H. Göttler
Mo 14-16 — 05-132
Übungen Z. u. O. n. V.
- 082 Wissensbasierte und assoziative Wissensverarbeitung I (mit Übungen) [4-std.]
Th. Uthmann
Do 14-16 — 05-132
Übungen Z. u. O. n. V.
- 083 Kryptographische Infrastruktur für sichere Systeme [2-std.]
K. Pommerening
Mo 12-14 — 05-132
- 084 Proseminar: Computeralgebra auf dem PC (DERIVE und MATHEMATICA) [2-std.]
K. G. Kalb
Mi 16-18 — PC-Raum der ZDV
- 085 Seminar: Modellbildung und Simulation [2-std.]
J. Perl
Do 14-16 — 05-522

- 086 Seminar: Objektorientierte Softwareentwicklung [2-std.]
J. Perl
Di 14-16 — 05-522
- 087 Mainzer KI-Kreis [2-std.]
H.-J. Schröder, Th. Uthmann
Di 18-20 — 05-514
- 088 Oberseminar zur Informatik [2-std.]
H. Göttler, J. Perl, C. Lautemann
Di 16-18 — 05-514
- 089 Oberseminar: Medizin-Informatik [1-std.]
K. Pommerening
Z. u. O. n. V.

Fachdidaktik

- 090 Didaktik der Stochastik (mit Übungen) [3-std.]
G. Seim
Mi 16-18 — 05-132
Übungen Z. u. O. n. V.
- 091 Seminar zur Fachdidaktik Mathematik [2-std.]
G. Schmidt
Di 17-19 — 04-426
- 092 Hochschuldidaktische Einführung und Beratung von Übungsgruppenleitern und -leiterinnen [2-std.]
J. Bürmann, G. Edlich, E. Kroll, G. Seim
Mo 16-18 — SB II 02-146

Fachbereich 18: Physik

- Postanschrift:
Fachbereich Physik,
55099 Mainz, Fax 39-29 94
- Besucheranschrift: Staudingerweg 7
- Dekan: Univ.-Prof. Dr. Florian SCHECK,
Zi. 01-533, Tel. 39-22 67,
Sprechzeiten Mo-Fr n. V.
- Prodekan:
Univ.-Prof. Dr. Martin KRETZSCHMAR,
Zi. 03-131, Tel. 39-24 65,
Sprechzeiten Mo-Fr n. V.
- Dekanat:
Ursula FISCHER, Birgit LENZ,
Zi. 01-531, Tel. 39-44 67/22 67,
Sprechzeiten Mo-Do 9-11, Fr 9-10.30
- Fachbereichsbibliothek:
Teilbibliotheken im Institut für Physik und im
Institut für Kernphysik

Informationen für Studierende

Studienfächer- und Abschlußmöglichkeiten

- Physik:
Diplom; Promotion, die eine Abschlußprüfung voraussetzt; Erste Staatsprüfung für das Lehramt an Gymnasien.
- Meteorologie:
Diplom; Promotion, die eine Abschlußprüfung voraussetzt.

Einführungsveranstaltung für Studienanfänger, Fach- und Hochschulortwechsler

Dienstag, 18. Oktober 1994, 11-13, Hs 20

Studienfachberatung

- in der vorlesungsfreien Zeit vom 4. bis zum 14. Oktober 1994
- in der Studieneinführungswoche vom 17. bis zum 21. Oktober 1994
- in der Vorlesungszeit vom 24. Oktober 1994 bis zum 17. Februar 1995
- in der vorlesungsfreien Zeit vom 20. Februar bis zum 31. März 1995

PHYSIK

- Univ.-Prof. Dr. E. REICHERT, Inst. f. Physik, Staudingerweg 7, Zi. 03-226, Tel. 39-27 29/36 18, Sprechzeiten Mo, Mi, Fr 8-9
- Univ.-Prof. Dr. F. SCHECK, Inst. f. Physik, Staudingerweg 7, Zi. 04-131, Tel. 39-24 76/24 07, Sprechzeiten n. V.

METEOROLOGIE

- Dr. W.-G. PANHANS,
Inst. f. Physik der Atmosphäre,
Becherweg 21, Zi. 504, Tel. 39-23 02,
Sprechzeiten Mo-Fr n. V.

- Dr. P. BRESS,
Inst. f. Physik der Atmosphäre,
Becherweg 21, Zi. 520, Tel. 39-28 63,
Sprechzeiten Mo-Fr n. V.

Vertrauensdozent für ausländische Studierende:

- Physik:
Univ.-Prof. Dr. rer. nat. E. REICHERT,
Inst. f. Physik, Staudingerweg 7,
Zi. 03-226, Tel. 39-27 29,
Sprechzeiten Mo-Fr n. V.
- Meteorologie:
Dr. rer. nat. P. BRESS,
Inst. f. Physik der Atmosphäre,
Becherweg 21, Zi. 520, Tel. 39-28 63,
Sprechzeiten Mo-Fr n. V.

Studien-, Prüfungs- und Promotionsordnungen

PHYSIK

Lehramt an Gymnasien:

Die Studienordnung für das Studium des Faches Physik im Studiengang Lehramt an Gymnasien an der Johannes Gutenberg-Universität ist im Prüfungsamt, Inst. f. Physik, Zi. 03-124, erhältlich. Dort ist ebenfalls die Zwischenprüfungsordnung für das Fach Physik im Studiengang Lehramt an Gymnasien an der Johannes Gutenberg-Universität erhältlich.

Die Landesverordnung über die Erste Staatsprüfung für das Lehramt an Gymnasien ist im Buchhandel erhältlich und Prüfungsamt, Inst. f. Physik, Zi. 03-124, einsehbar (Kopiervorlage).

- Prüfungsamt: s. S. 69

Diplom:

Die Studienordnung für den Diplom-Studiengang im Fach Physik ist im Institut für Physik, Staudingerweg 7, Zi. 03-124, erhältlich. Dort ist ebenfalls die Ordnung für die Diplomprüfung im Studiengang Physik an der Johannes Gutenberg-Universität erhältlich.

- Prüfungsausschuß: Vorsitzender: Univ.-Prof. Dr. M. KRETZSCHMAR. Stellvertreter: Univ.-Prof. Dr. E. REICHERT. Geschäftsstelle: Gisela BAADE, Staudingerweg 7, Zi. 03-124, Tel. 39-36 18, Sprechzeiten 9-12

Promotion:

Die Promotionsordnung der Fachbereiche 17 Mathematik, 18 Physik, 19 Chemie und Pharmazie, 21 Biologie, 22 Geowissenschaften der Johannes Gutenberg-Universität Mainz ist im Dekanat erhältlich.

METEOROLOGIE**Diplom:**

Die Studienordnung für den Diplom-Studiengang im Fach Meteorologie an der Johannes Guten-

berg-Universität ist im Sekretariat des Instituts für Physik der Atmosphäre, Becherweg 21, N Zi. 502, erhältlich. Dort ist ebenfalls die Ordnung für die Diplomprüfung in Meteorologie an der Johannes Gutenberg-Universität Mainz erhältlich.

- Prüfungsausschuß: Vorsitzender: Univ.-Prof. Dr. W. ZDUNKOWSKI. Stellvertreter: Univ.-Prof. Dr. R. JAENICKE Geschäftsstelle: N Zi. 425, Tel. 39-28 68 Sprechzeiten n. V.

Promotion:

Die Promotionsordnung der Fachbereiche 17 Mathematik, 18 Physik, 19 Chemie und Pharmazie, 21 Biologie, 22 Geowissenschaften der Johannes Gutenberg-Universität Mainz ist im Dekanat erhältlich.

Anschrift der Fachschaft

- Physik: Staudingerweg 9, Zi. 01-232, 39-32 72

Hinweis

Es wird dringend empfohlen, den Studiengang Diplom nur zum Wintersemester aufzunehmen, da im Sommersemester keine Lehrveranstaltungen für Studienanfänger angeboten werden.

Wissenschaftliche Einrichtungen

Wissenschaftliche Einrichtungen mit eigener Leitung und eigener Verwaltung

Institut für Physik

- Postanschrift: Institut für Physik, 55099 Mainz
- Besucheranschrift: Staudingerweg 7, Pforte, Tel. 39-59 16
- Fax 39-29 91
- Institutsvorsitzender: Univ.-Prof. Dr. H.-G. SANDER
- Geschäftsführer: Akad. Direktor R. VON BOECKH, Zi. 01-424, Tel. 39-28 84
- Sekretariat: Christiane HEMBS, Zi. 01-426, Tel. 39-22 82
- Universitätsprofessoren: Dr. E. O. ALT, Tel. 39-28 74, Dr. H. BACKE, Tel. 39-26 98, Dr. P. BECKMANN, Tel. 39-58 11, Dr. K. BINDER, Tel. 39-33 48, Dr. R. BROCKMANN, Tel. 39-36 94, Dr. W. HERZOG (emeritiert), Dr. G. HUBER, Tel. 39-59 69, Dr. W. INTHOFF (a.D.), Dr. G. KLAGES (a.D.), Tel. 39-22 76, Dr. K. KLEINKNECHT, Tel. 39-28 93,

- Dr. J. KÖRNER, Tel. 39-32 76,
- Dr. M. KRETZSCHMAR, Tel. 39-24 65,
- Dr. E. W. OTTEN, Tel. 39-25 18,
- Dr. N. PAPADOPOULOS, Tel. 39-59 70,
- Dr. E. REICHERT, Tel. 39-27 29,
- Dr. H.-G. SANDER, Tel. 39-36 67,
- Dr. K. SCHÄTZEL, Tel. 39-36 26,
- Dr. F. SCHECK, Tel. 39-24 76,
- Dr. K. SCHILCHER, Tel. 39-59 17,
- Dr. R. SCHILLING, Tel. 39-36 99,
- Dr. G. SCHÖNHENSE, Tel. 39-36 21,
- Dr. G. SCHUBERT (emeritiert),
- Dr. E. TRÜBENBACHER, Tel. 39-24 64,
- Dr. G. WERTH, Tel. 39-28 83
- Wiss. Assistenten: Dr. G. BOLLEN, Tel. 39-33 15, Dr. B. DÜNWEG, Tel. 39 36 45, Dr. G. FECHER, Tel. 39-36 31, Dr. W. HEIL, Tel. 39-59 18, Dr. W. KOB, Tel. 39-36 41, Dr. C. ZEITNITZ, Tel. 39-51 67
- Lehrbeauftragter: Dr. Dr. R. HILFER, Tel. 39-36 43

- **Wiss. Mitarbeiter:**
 - Dipl.-Phys. W. BADUR, Tel. 39-33 13,
 - Dr. H. BLÜMER, Tel. 39-59 81,
 - Dipl.-Phys. R. VON BOECKH, Tel. 39-28 84,
 - Dr. J. BONN, Tel. 39-28 76,
 - Dipl.-Phys. T. ENGEL, Tel. 39-41 75,
 - Dipl.-Phys. H. FISCHER, Tel. 39-43 64,
 - Dr.-Ingenieur K.-H. GEORGI, Tel. 39-24 05,
 - Dr. M. GETZLAFF, Tel. 39-41 50,
 - Dipl.-Phys. W. GRAHNEIS, Tel. 39-36 34,
 - Dr. H. HAAG, Tel. 39-42 45,
 - Dipl.-Phys. R. HÄUSSLING, Tel. 39-36 81,
 - Dr. W. KALAU, Tel. 39-23 94,
 - Dr. H. KALINOWSKY, Tel. 39-59 13,
 - Dipl.-Phys. M. KLEMM,
 - Dipl.-Phys. H. KÖHLER, Tel. 39-42 14,
 - Dipl.-Phys. M. KRIEG, Tel. 39-59 83,
 - Dr. R. LEY, Tel. 39-28 91,
 - Dipl.-Phys. G. MARX, Tel. 39-51 52,
 - Dipl.-Phys. V. MEIER, Tel. 39-33 13,
 - Dr. R. NEUGART, Tel. 39-26 08,
 - Dipl.-Phys. A. OELSNER, Tel. 39-51 72,
 - Dr. G. PASSLER, Tel. 39-37 11/59 14,
 - Dr. W. PAUL, Tel. 39-36 44,
 - Dipl.-Phys. St. PLÜTZER, Tel. 39-28 43,
 - Dr. G. QUAIST, Tel. 39-36 68,
 - Dr. B. RENK, Tel. 39-36 58,
 - Dipl.-Phys. C. RICKWARDT, Tel. 39-51 72,
 - Dr. O. ROLL, Tel. 39-27 20,
 - Dipl.-Phys. J. SCHEIDT, Tel. 39-36 56,
 - Dr. F. SCHMID,
 - Dr. L. SCHWEIKHARD, Tel. 39-59 74,
 - Dr. W. SWIECH, Tel. 39-36 32,
 - Dr. J. VOGEL, Tel. 39-36 27,
 - Dipl.-Phys. A. WAGNER, Tel. 39-36 59,
 - Dipl.-Phys. R. WANKE, Tel. 39-51 67,
 - Dipl.-Phys. J.-M. WARZECHA, Tel. 39-36 81,
 - Dr. H. WEICKSEL, Tel. 39-22 53,
 - Dr. W. WEISE, Tel. 39-36 27,
 - Dr. H. WIECHERT, Tel. 39-25 92,
 - Dr. K. WENDT, Tel. 39-28 82,
 - Dr. H.-P. WITTMANN, Tel. 39-51 51
- **Verwaltungsleiterin:**
 - Marianne HUHN, Tel. 39-37 88
- **Universitätsprofessoren:**
 - Dr. H. G. ANDRESEN, Tel. 39-58 16,
 - Dr. J. ARENDS, Tel. 39-51 94,
 - Dr. H. ARENHÖVEL, Tel. 39-57 44,
 - Dr. D. DRECHSEL, Tel. 39-36 95
 - Sekretariat: S. KLOTTER, Tel. 39-36 96,
 - Dr. H. EHRENBURG (emeritiert), Tel. 39-58 30,
 - Dr. G. FRICKE (emeritiert), Tel. 39-58 09,
 - Prof. Dr. J. FRIEDRICH (beurl.), Tel. 39-58 29,
 - Dr. D. VON HARRACH, Tel. 39-37 25/58 00,
 - Dr. H. HERMINGHAUS (a.D.), Tel. 39-58 25,
 - Dr. R. NEUHAUSEN, Tel. 39-58 27,
 - Dr. Th. WALCHER, Tel. 39-51 97
 - Sekretariat: R. DRESCHER, Tel. 39-51 96
- **Wiss. Assistenten:**
 - Dr. W. BOEGLIN, Tel. 39-58 12,
 - Dr. E. OFFERMANN, Tel. 39-58 12
- **Wiss. Mitarbeiter:**
 - Dr. J. AHRENS, Tel. 39-51 95,
 - Dr. G. BECK, Tel. 39-57 41,
 - Dr. R. BECK, Tel. 39-29 33,
 - Dipl.-Phys. I. BLOMQUIST, Tel. 39-58 10,
 - Dr. H. EUTENEUER, Tel. 39-58 69,
 - Dipl.-Ing. B. FIEDLER, Tel. 39-58 67,
 - Dr. R. GEIGES, Tel. 39-29 56,
 - Dipl.-Phys. J.-M. HENNEBERG, Tel. 39-58 28,
 - Dipl.-Phys. R. HERR, Tel. 39-58 66,
 - Dr. P. JENNEWEIN, Tel. 39-58 20,
 - Dr. E. KABUSS, Tel. 39-58 07,
 - Dr. K.-H. KAISER, Tel. 39-58 71,
 - Dr. F. KLEIN, Tel. 39-58 04,
 - Dr. H. J. KREIDEL-BLEIMEHL, Tel. 39-33 08,
 - Dr. W. LAUTH, Tel. 39-58 01,
 - Dr. G. MALLOT, Tel. 39-58 02,
 - Dr. G. ROSNER, Tel. 39-58 22,
 - Dr. H. SCHMIEDEN, Tel. 39-29 33,
 - Dr. K.-H. STEFFENS, Tel. 39-29 58,
 - Dr. G. STEPHAN, Tel. 39-58 40,
 - Dr. L. TIATOR, Tel. 39-36 97,
 - Dr. P. WILHELM, Tel. 39-58 50

Institut für Kernphysik

- Besucheranschrift: Becherweg 45
- Fax 39-29 64
- Geschäftsführender Direktor:
 - Univ.-Prof. Dr. D. VON HARRACH,
 - Zi. 211, Tel. 39-58 00/37 25
- Sekretariat: Doris JACOB,
- Zi. 211a, Tel. 39-51 98
- Geschäftsführer:
 - Dr. G. ROSNER, Tel. 39-58 22

Institut für Physik der Atmosphäre

- Besucheranschrift:
 - Becherweg 21, Fax 39-35 32
- Geschäftsführender Direktor:
 - Univ.-Prof. Dr. G. ZIMMERMANN,
 - Zi. 526, Tel. 39-31 57
- Sekretariat:
 - Renate GRAF-GRIES,
 - Zi. 502, Tel. 39-22 83/33 96

- Universitätsprofessoren:
Dr. W. ZDUNKOWSKI, Zi. 426, Tel. 39-28 68
Sekretariat: Lore ZAHN,
Zi. 425, Tel. 39-59 68/28 68,
Dr. R. JAENICKE, Zi. 501, Tel. 39-22 83,
Dr. H. R. PRUPPACHER, Zi. 513, Tel. 39-28 61
- Hochschuldozent auf Zeit:
Dr. A. BOTT, Tel. 39-28 62
- Wiss. Mitarbeiter:
Dr. P. BRESS, Tel. 39-28 63,
Dr. V. DREILING, Tel. 39-43 74,
Dr. J. EICHHORN, Tel. 39-28 66,

Dr. S. K. MITRA, Tel. 39-26 35/37 10,
Dr. W.-G. PANHANS, Tel. 39-23 02,
P. RESPONDEK, Tel. 39-51 02,
Dr. L. SCHÜTZ, Tel. 39-28 65

- Institutsbibliothek:
N Zi. 538, allgemeine Öffnungszeiten für Insti-
tutsfremde laut Aushang
- Vereinbarung über akademische Zusammenar-
beit: University Corporation for Atmospheric
Research, Boulder, Colorado, USA

Personalteil

Bedienstete der Universität

Professoren

UNIVERSITÄTSPROFESSOREN AUF LEBENSZEIT

- ALT, Erwin O., Dr. phil., *Theoretische Physik*, Tel. 39-28 74, Bau 2/412, 03-123. Privat: Carl-Orff-Str. 24, 55127 Mainz, Tel. 47 66 17
- ANDRESEN, Harro Günter, Dr. rer. nat., *Physik*, Tel. 39-58 16, Inst. f. Kernphysik, 311. Privat: Carl-Orff-Str. 18, 55127 Mainz, Tel. 47 67 22
- ARENDS, Jürgen, Dr. rer. nat., *Physik*, Tel. 39-51 94, Inst. f. Kernphysik, 116. Privat: Hans-Fluck-Str. 31, 55218 Ingelheim, Tel. (0 61 32) 7 62 28
- ARENHÖVEL, Hartmuth, Dr. phil. nat., *Physik*, Tel. 39-57 44, Inst. f. Kernphysik, 310. Privat: Rieslingstr. 23, 55129 Mainz, Tel. 50 77 32
- BACKE, Hartmut, Dr. rer. nat., *Experimentalphysik*, Tel. 39-26 98, Bau 2/412, 02-424. Privat: Draiser Str. 82, 55128 Mainz
- BECKMANN, Peter, Dr. rer. nat., *Theoretische Physik*, Tel. 39-58 11, Bau 2/412, 03-132. Privat: Bebelstr. 26, 55128 Mainz, Tel. 33 11 75
- BINDER, Kurt, Dr. rer. nat., *Theoretische Physik*, Tel. 39-33 48, Bau 2/412, 01-327. Privat: Pariser Str. 18, 55268 Nieder-Olm, Tel. (0 61 36) 21 54
- BROCKMANN, Rolf, Dr. rer. nat., *Theoretische Kernphysik*, Tel. 39-36 94, Bau 2/412, 122. Privat: Henry-Moisand-Str. 21, 55130 Mainz, Tel. 8 69 64
- DRECHSEL, Dieter, Dr. rer. nat., *Theoretische Physik*, Tel. 39-36 95, Bau 2/412, 126. Privat: Mühlthalstr. 24, 55126 Mainz, Tel. 4 05 10
- EHRENBERG, Hans, Dr. rer. nat. (emeritiert), *Physik und Kernphysik*, Tel. 39-58 30, Inst. f. Kern-

physik, 301. Privat: Alfred-Mumbächer-Str. 38, 55128 Mainz, Tel. 33 13 12

- EHRFELD, Wolfgang, Dr.-Ing., Tel. 9 90-1 00, Institut für Mikrotechnik. Privat: Weißlilienengasse 3, 55116 Mainz, Tel. 22 66 06
- FISCHER, Erhard W., Dr. rer. nat. (emeritiert), Wissenschaftliches Mitglied und Direktor am Max-Planck-Institut für Polymerforschung, *Physik*, Tel. 39-23 28. Privat: Neue Rheingaustraße 15, 55129 Mainz, Tel. 5 94 70
- FRICKE, Gerhard, Dr. rer. nat. (emeritiert), *Experimentelle Kernphysik*, Tel. 39-58 09, Inst. f. Kernphysik, 201. Privat: Weidmannstr. 51, 55131 Mainz, Tel. 8 52 11
- HARRACH, Dietrich von, Dr. rer. nat., *Experimentelle Physik*, Tel. 39-37 25/58 00, Inst. f. Kernphysik, 211. Privat: Grillenweg 1, 55128 Mainz, Tel. 36 65 69
- HERMINGHAUS, Helmut, Dr. phil. nat. (a.D.), *Beschleunigerphysik*, Tel. 39-58 25, Inst. f. Kernphysik, 114. Privat: Im Bornacker 11, 55413 Weiler bei Bingen, Tel. (0 67 21) 3 23 87
- HERZOG, Werner, Dr. phil., Dr.-Ingenieur (emeritiert), *Angewandte Physik, insbesondere Elektrotechnik*. Privat: Beuthener Str. 33, 55131 Mainz, Tel. 57 33 54
- HUBER, Gerhard, Dr. rer. nat., *Experimentalphysik*, Tel. 39-59 69, Bau 2/412, 02-319. Privat: Lion-Feuchtwanger-Str. 35, 55129 Mainz, Tel. 50 99 50
- INTHOFF, Wilhelm, Dr. rer. nat. (a.D.), *Theoretische Physik*, Tel. 39-25 81. Privat: Heinrich-Becker-Str. 4, 55411 Bingerbrück, Tel. (0 67 21) 3 28 21

JAENICKE, Ruprecht, Dr. rer. nat., *Physik der Atmosphäre*, Tel. 39-22 83, Inst. f. Physik der Atmosphäre

KLAGES, Gerhard, Dr. rer. nat. (a.D.), *Experimentalphysik*, Tel. 39-22 76. Privat: An den Sandkauten 3, 55129 Mainz, Tel. 5 84 04

KLEINKNECHT, Konrad, Dr. rer. nat., *Experimentalphysik*, Tel. 39-28 93, Bau 2/412, 04-323. Privat: Carl-Orff-Str. 30, 55127 Mainz, Tel. 47 66 67

KÖRNER, Jürgen, Dr. rer. nat., *Theoretische Physik*, Tel. 39-32 76, Bau 2/412, 04-123. Privat: Joh.-Friedrich-von-Pfeiffer-Weg 7, 55128 Mainz, Tel. 38 44 33

KRETZSCHMAR, Martin, Dr. rer. nat., *Theoretische Physik*, Tel. 39-24 65, Bau 2/412, 03-131. Privat: Am Finther Weg 16, 55127 Mainz, Tel. 47 72 34

MÖHWALD, Helmuth, Dr. rer. nat., *Physikalische Chemie*, Tel. 39-37 70. Privat: Dr.-Gebauer-Str. 21, 55411 Bingen, Tel. (0 67 21) 1 69 67

NEUHAUSEN, Reiner, Dr. rer. nat., *Physik*, Tel. 39-58 27, Inst. f. Kernphysik, 204. Privat: Joh.-Friedrich-von-Pfeiffer-Weg 9, 55128 Mainz, Tel. 38 50 90

OTTEN, Ernst W., Dr. rer. nat., *Experimentalphysik*, Tel. 39-25 18, Bau 2/412, 02-329. Privat: Carl-Orff-Str. 47, 55127 Mainz, Tel. 47 66 21

PRUPPACHER, Hans, Dr. rer. nat., *Physik der Atmosphäre*, Tel. 39-28 61, Inst. f. Physik der Atmosphäre

REICHERT, Erwin, Dr. rer. nat., *Experimentalphysik*, Tel. 39-27 29, Bau 2/412, 03-226. Privat: Erbacher Str. 15a, 55262 Heidesheim-Heidenfahrt, Tel. (0 61 32) 5 77 45

SANDER, Heinz-Georg, Dr. rer. nat., *Experimentalphysik*, Tel. 39-36 67, Bau 2/412, 04-317. Privat: Kästrich 61, 55116 Mainz

SCHÄTZEL, Klaus, Dr. rer. nat., *Experimentalphysik*, Tel. 39-36 26, Bau 2/412, 01-221. Privat: Dahlienweg 28, 55126 Mainz

SHECK, Florian, Dr. rer. nat., *Theoretische Physik*, Tel. 39-24 76, Bau 2/412, 04-131. Privat: Am Sportfeld 23, 55278 Mommenheim, Tel. (0 61 38) 81 73

SCHILCHER, Karl, Dr. rer. nat., *Theoretische Physik*, Tel. 39-59 17, Bau 2/412, 04-132. Privat: Kornweg 16, 65388 Schlangenbad, Tel. (0 61 29) 20 32

SCHILLING, Rolf, Dr. rer. nat., *Theoretische Physik*, Tel. 39-36 99, Bau 2/412, 01-525. Privat: Carl-Orff-Str. 24, 55127 Mainz

SCHÖNHENSE, Gerhard, Dr. rer. nat., *Experimentalphysik*, Tel. 39-36 21, Bau 2/412, 03-317. Privat: Feldbergblick 10, 65510 Hünstetten-Görsroth

SCHUBERT, Gerhard, Dr. rer. nat., Dipl.-Physiker (emeritiert), *Theoretische Physik*. Privat: Weidmannstr. 21, 55131 Mainz, Tel. 8 25 85

TRÜBENBACHER, Egon, Dr. rer. nat., *Theoretische Physik*, Tel. 39-24 64, Bau 2/412, 05-432. Privat: Bebelstr. 24, 55128 Mainz, Tel. 36 14 36

WALCHER, Thomas, Dr. rer. nat., *Experimentelle Kernphysik*, Tel. 39-51 96/51 97, Inst. f. Kernphysik, 308. Privat: Eleonorenstr. 33, 55124 Mainz, Tel. 4 42 28

WERTH, Günther, Dr. rer. nat., *Experimentalphysik*, Tel. 39-28 83, Bau 2/412, 04-530. Privat: Carl-Orff-Str. 37, 55127 Mainz, Tel. 47 67 88

ZDUNKOWSKI, Wilford, Dr. rer. nat., *Physik der Atmosphäre*, Tel. 39-28 68, Inst. f. Physik der Atmosphäre

ZIMMERMANN, Geert, Dr. rer. nat., *Physik der Atmosphäre*, Tel. 39-31 57, Inst. f. Physik der Atmosphäre

Hochschuldozenten auf Lebenszeit

FRIEDRICH, Jörg, Prof., Dr. rer. nat. (beurlaubt), *Kernphysik*, Tel. 39-58 29, Inst. f. Kernphysik, 212. Privat: Am Keltenlager 43, 55126 Mainz, Tel. 47 39 02

PAPADOPOULOS, Nikolas, Prof. Dr. rer. nat., *Theoretische Physik*, Tel. 39-59 70, Bau 2/412, 04-122. Privat: Mainzer Weg 4, 55263 Wackenheim, Tel. (0 61 32) 5 95 66

Habilitierte Bedienstete

BOTT, Andreas, Dr. rer. nat., PD, *Physik der Atmosphäre*, Tel. 39-28 62, Inst. f. Physik der Atmosphäre, 05-505, Becherweg 21

LÜHRS, Gerold, Dr. rer. nat., Ltd. Akad. Direktor (a.D.), Professor, *Physik und Kernphysik*, Tel. 39-58 02, Inst. f. Kernphysik. Privat: Carl-Zuckmayer-Str. 3, 55127 Mainz, Tel. 47 73 35

NEUGART, Rainer, Dr. rer. nat., Akad. Direktor, *Experimentalphysik*, Tel. 39-26 08, Bau 2/412, 02-126. Privat: Carl-Zuckmayer-Str. 17, 55127 Mainz, Tel. 4 01 10

Lehrbeauftragter

HILFER, Rudolf, Dr. rer. nat., Dr. rer. oek., *Physik*, Tel. 39-36 43, Bau 2/412, 01-319, Staudingerweg 7, 55128 Mainz

Wissenschaftliche Assistenten

- BOEGLIN, Werner Ulrich, Dr. rer. nat., *Physik*, Tel. 39-58 12, Inst. f. Kernphysik, 206. Privat: Sandstr. 21, 55271 Stackeden-Elsheim, Tel. (061 36) 72 20
- BOLLEN, Georg, Dr. rer. nat., *Experimentalphysik*, Tel. 39-33 15, Bau 2/412, 02-530. Privat: Lindenstr. 5 a, 55291 Saulheim, Tel. (0 67 32) 6 20 33
- DUENWEG, Burkhard, Dr. rer. nat., *Theoretische Physik*, Tel. 39-36 45, Bau 2/412. 01-317. Privat: Holunderweg 9, 55128 Mainz, Tel. 33 10 69
- FECHER, Gerhard, Dr. rer. nat., *Experimentalphysik*, Tel. 39-36 21, Bau 2/412, 03-531. Privat: Rosengartenstr. 5 a, 64546 Mörfelden-Waldorf, Tel. (06105) 26 816
- HEIL, Werner, Dr. rer. nat., *Experimentalphysik*, Tel. 39-59 18, Bau 2/412, 02-325, Staudingerweg 7, 55128 Mainz
- KOB, Walter, Dr. rer. nat., *Theoretische Physik*, Tel. 39-36 41, Staudingerweg 7, Bau 2/412, 55128 Mainz
- OFFERMANN, Eddy, Dr. rer. nat., *Kernphysik*, Tel. 39-58 12, Inst. f. Kernphysik, 206. Privat: Mailglöckchenweg 3, 55126 Mainz, Tel. 47 14 34
- ZEITNITZ, Christian, Dr. rer. nat., *Experimentalphysik*, Tel. 39-51 67, Staudingerweg 7, Bau 2/412, Zi. 04-619, 55128 Mainz
321. Privat: Michael-Müller-Ring 12 a, 55128 Mainz, Tel. 36 80 73
- BOECKH, Rainer von, Dipl.-Physiker, Akad. Direktor, Geschäftsführer, Tel. 39-28 84, Bau 2/412, 01-424. Privat: Kirschblütenweg 2, 55127 Mainz, Tel. 47 69 88
- BONN, Jochen, Dr. rer. nat., *Experimentalphysik*, Tel. 39-28 76, Bau 2/412, 02-128. Privat: Freudenbergstr. 111, 65201 Wiesbaden, Tel. (06 11) 245 15
- BRESS, Peter, Dr. rer. nat., Wiss. Angestellter, *Physik der Atmosphäre*, Tel. 39-28 63, Inst. f. Physik der Atmosphäre
- DREILING, Volker, Dr. rer. nat., Dipl.-Meteorologe, *Physik der Atmosphäre*, Tel. 39-43 74, Inst. f. Physik der Atmosphäre
- EICHHORN, Joachim, Dr. rer. nat., *Physik der Atmosphäre*, Tel. 39-28 66, Inst. f. Physik der Atmosphäre
- ENGEL, Tobias, Dipl.-Physiker, *Experimentalphysik*, Tel. 39-41 75, Bau 2/412, 04-629. Privat: Umlandstr. 6, 55118 Mainz, Tel. 61 28 61
- EUTENEUER, Hans, Dr. rer. nat., *Kernphysik*, Tel. 39-58 69, Inst. f. Kernphysik, 113a. Privat: Gonsbachstr. 21, 55124 Mainz, Tel. 4 50 82
- FIEDLER, Bernhard, Dipl.-Ingenieur, *Elektronik*, Tel. 39-58 67, Inst. f. Kernphysik, 145. Privat: Gottlieb-Daimler-Str. 52, 55131 Mainz, Tel. 5 19 63
- FISCHER, Hartmut, Dipl.-Physiker, *Experimentalphysik*, Tel. 39-43 64, Bau 2/412, 03-328. Privat: Carl-Benz-Str. 10, 55131 Mainz
- GEIGES, Rainer, Dr. rer. nat., *Datenverarbeitung, Experimentelle Instrumentation*, Tel. 39-29 56, Inst. f. Kernphysik, 149. Privat: Meerfeldstraße 82, 68163 Mannheim, Tel. (0 62 1) 82 29 83
- GEORGI, Karl-Heinz, Dr.-Ingenieur, Wiss. Angestellter, *Elektroniklabor*, Tel. 39-24 05, Bau 2/412, 05-327. Privat: Kastanienweg 24, 55270 Ober-Olm, Tel. (0 61 36) 8 78 28
- GETZLAFF, Matthias, Dr. rer. nat., *Experimentalphysik*, Tel. 39-41 50, Staudingerweg 7, Bau 2/412, 55128 Mainz
- GRAGNEIS, Werner, Dipl.-Physiker, *Experimentalphysik*, Tel. 39-36 34, Staudingerweg 7, Bau 2/412, Zi. 01-625, 55128 Mainz
- HAAG, Hans, Dr. rer. nat., Akad. Direktor, *Experimentalphysik*, Tel. 39-42 45; Bau 2/412, 01-428. Privat: Franz-Werfel-Str. 56, 55122 Mainz, Tel. 3 18 67
- HÄUSSLING, Rainer, Dipl.-Physiker, *Theoretische Physik*, Tel. 39-36 81, Bau 2/412, 04-127.

Wissenschaftliche Mitarbeiter

- AHRENS, Jürgen, Dr. rer. nat., *Experimentelle Kernphysik*, Tel. 39-51 95, Inst. f. Kernphysik, Baracke-II. Privat: Leibnizstr. 65, 55118 Mainz, Tel. 61 69 96
- BADUR, Wolfgang, Dipl. Physiker, *Experimentalphysik*, Tel. 39-33 13, Bau 2/413, 01-422. Privat: Berlinerstr. 60, 65474 Bischofsheim
- BECK, Gerold, Dr. rer. nat., *Theoretische Kernphysik*, Tel. 39-57 41, Inst. f. Kernphysik. Privat: Limburger Str. 12b, 65232 Taunusstein/Neuhof, Tel. (0 61 28) 7 56 45
- BECK, Reinhard, Dr. rer. nat., *Experimentelle Kernphysik*, Tel. 39-29 33, Inst. f. Kernphysik, Baracke-I,7. Privat: An der Lehnswende 27, 55299 Nackenheim, Tel. (0 61 35) 62 45
- BLOMQUIST, Ingvar, Dipl.-Physiker, *Kernphysik*, Tel. 39-58 10, Inst. f. Kernphysik, 213. Privat: Am Heiligenhaus 15, 55122 Mainz, Tel. 38 33 69
- BLÜMER, Hans, Dr. rer. nat., Akad. Oberrat, *Experimentalphysik*, Tel. 39-59 81, Bau 2/412, 04-

- Privat: An der Markthalle 3, 55127 Mainz, Tel. 47 32 59
- HENNEBERG, Jörg-Michael, Dipl.-Physiker, *Datenverarbeitung*, Institut für Kernphysik. Privat: Kastellstr. 7-9, 65232 Taunusstein, Tel. (0 61 28) 7 11 10
- HERR, Richard, Dipl.-Physiker, *Kernphysik*, Tel. 39-58 66, Inst. f. Kernphysik, 147. Privat: Am Marienpfad 25, 55128 Mainz, Tel. 36 53 72
- JENNEWEIN, Peter, Dr. rer. nat., *Experimentelle Kernphysik*, Tel. 39-58 20, Inst. f. Kernphysik, 105. Privat: Tannenweg 14, 55129 Mainz, Tel. 50 87 68
- KABUSS, Eva-Maria, Dr. rer. nat., *Teilchenphysik*, Tel. 39-53 69, Inst. f. Kernphysik, 205. Privat: Brunostr. 5, 64653 Lorch, Tel. (0 62 51) 5 30 98
- KAISER, Karl-Heinz, Dr. rer. nat., *Beschleunigerphysik*, Tel. 39-58 71, Inst. f. Kernphysik, MAMI 2. Privat: Ernst-Kiefer-Str. 9, 67292 Kirchheimbolanden, Tel. (0 63 52) 45 82
- KALAU, Wolfgang, Dr. rer. nat., *Theoretische Physik*, Tel. 39-23 94, Bau 2/412, 04-134. Privat: Emmeranstr. 6, 55116 Mainz, Tel. 23 02 68
- KALINOWSKY, Hartmut, Dr. rer. nat., *Experimentalphysik*, Tel. 39-59 13, Bau 2/412, 04-432. Privat: Adlergasse 7, 55126 Mainz, Tel. 47 63 70
- KLEIN, Friedrich, Dr. rer. nat., Akad. Oberrat, *Experimentelle Kernphysik und Strahlenschutz*, Tel. 39-58 04, Inst. f. Kernphysik, 304. Privat: Göttemannstr. 41, 55131 Mainz, Tel. 8 13 40
- KLEMM, Michael, Dipl.-Physiker, *Theoretische Physik*, Staudingerweg 7, 55128 Mainz
- KÖHLER, Holger, Dipl.-Physiker, *Theoretische Physik*, Tel. 39-42 14/24 12. Privat: Hasengasse 20, 65719 Hofheim, Tel. (0 61 92) 3 91 52
- KREIDEL-BLEIMEHL, H. J., Dr. rer. nat., *Beschleunigerphysik*, Tel. 39-33 08, Inst. f. Kernphysik, MAMI 3. Privat: Waldstr. 41, 65187 Wiesbaden, Tel. (06 11) 80 92 19
- KRIEG, Markus, Dipl.-Physiker, *Experimentalphysik*, Tel. 39-59 83, Bau 2/412, 02-317. Privat: Kaiserstr. 90, 55116 Mainz
- LAUTH, Werner, Dr. rer. nat., *Experimentalphysik*, Tel. 39-58 06, Inst. f. Kernphysik. Privat: Kellerpfad 10-12, 67577 Alsheim, Tel. (0 62 49) 49 45
- LEY, Richard, Dr. rer. nat., Akad. Direktor, *Experimentalphysik*, Tel. 39-28 91, Bau 2/412, 04-630. Privat: Spitzwegstr. 3, 55127 Mainz, Tel. 7 29 61
- LUDWIG-MERTIN, Ursula, Dipl.-Phys., *Beschleunigerphysik*, Tel. 39-51 93, Inst. f. Kernphysik. Privat: Palisadenstr. 46, 64297 Darmstadt
- MALLOT, Gerhard, Dr. rer. nat., *Experimentelle Kernphysik*, Tel. 39-58 02, Inst. f. Kernphysik. Privat: Mendelsohnstraße 107a, 56076 Koblenz, Tel. (0 26 1) 7 21 23
- MARX, Gebhard, Dipl.-Physiker, *Experimentalphysik*, Tel. 39-51 52, Bau 2/412, 01-625. Privat: Vordergasse 5, 55288 Partenheim
- MEIER, Vera, Dipl.-Physikerin, *Experimentalphysik*, Tel. 39-33 13, Bau 2/413, 01-422. Privat: Wallaustr. 35, 55118 Mainz, Tel. 61 67 59
- MITRA, Subir K., Dr. rer. nat., *Physik der Atmosphäre, Windkanal*, Tel. 39-26 35/37 10, Inst. f. Physik der Atmosphäre. Privat: Staudingerweg 9, 55128 Mainz
- OELSNER, Andreas, Dipl.-Physiker, *Experimentalphysik*, Tel. 39-51 72, Staudingerweg 7, Bau 2/412, Zi. 03-627, 55128 Mainz
- PANHANS, Walter-Georg, Dr. rer. nat., Akad. Oberrat, *Physik der Atmosphäre*, Tel. 39-23 02, Inst. f. Physik der Atmosphäre
- PASSLER, Gerd, Dr. rer. nat., *Experimentalphysik/Geschäftsführung*, Tel. 39-37 11/59 14, Bau 2/412, 02-623. Privat: Carl-Benz-Str. 8, 55131 Mainz
- PAUL, Wolfgang, Dr. rer. nat., Akad. Rat, *Theoretische Physik*, Tel. 39-36 44, Bau 2/412, 01-321. Privat: Dr. Kurt-Schumacher-Str. 3, 67292 Kirchheimbolanden, Tel. (0 63 52) 27 14
- PLÜTZER, Stefan, Dipl.-Physiker, *Experimentalphysik*, Tel. 39-28 43, Bau 2/412, 03-325. Privat: Im Wesentlich 66, 55566 Sobernheim, Tel. (0 67 51) 29 41
- QUAST, Günter, Dr. rer. nat., *Experimentalphysik*, Tel. 39-36 68, Bau 2/412, 04-315. Privat: Südstr. 17, 55257 Budenheim
- RENK, Burghard, Dr. rer. nat., Akad. Oberrat, *Experimentalphysik*, Tel. 39-36 58, Bau 2/412, 04-226. Privat: Berliner Str. 29, 55131 Mainz
- RESPONDEK, Petra, Dipl.-Meteorologin, *Physik der Atmosphäre*, Tel. 39-51 02, Inst. f. Physik der Atmosphäre, Becherweg 21
- RICKWARDT, Christian, Dipl.-Physiker, *Theoretische Physik*, Tel. 39-51 58, Staudingerweg 7, Bau 2/413, Zi. 01-517, 55128 Mainz
- ROLL, Oliver, Dr. rer. nat., *Theoretische Physik*, Tel. 39-27 20, Bau 2/412, 03-127. Privat: Jakob-Steffan-Str. 69, 55122 Mainz, Tel. 38 19 74
- ROSNER, Günther, Dr. rer. nat., *Kern- und Teilchenphysik*, Tel. 39-58 22, Inst. f. Kernphysik,

115. Privat: Ernst-Abbe-Str. 3, 55124 Mainz, Tel. 47 48 80
- SCHEIDT, Jörg, Dipl.-Physiker, *Experimentalphysik*, Tel. 39-36 56, Staudingerweg 7, Bau 2/412, Zi. 04-223, 55128 Mainz
- SCHMID, Friederike, Dr. rer. nat., *Theoretische Physik*, Staudingerweg 7, 55128 Mainz
- SCHMIEDEN, Hartmut, Dr. rer. nat., *Experimentelle Physik*, Tel. 39-29 33, Inst. f. Kernphysik, Baracke-1.7. Privat: Im Ebes 2, 55758 Hottenbach, Tel. (0 67 85) 12 84
- SCHÜTZ, Lothar, Dr. rer. nat., *Physik der Atmosphäre*, Tel. 39-28 65, Inst. f. Physik der Atmosphäre, 05-521
- SCHWEIKHARD, Lutz, Dr. rer. nat., *Experimentalphysik*, Tel. 39-59 74, Bau 2/412, Zi. 02-625. Privat: Waldstr. 15, 55124 Mainz
- STEFFENS, Karl-Heinz, Dr. rer. nat., Dipl.-Physiker, *Experimentalphysik*, Tel. 39-29 58, Inst. f. Kernphysik, 303. Privat: Ludwig-Strecker-Str. 104, 55129 Mainz, Tel. 50 48 86
- STEPHAN, Gerrit, Dr. rer. nat., *Elektronische Instrumentierung*, Tel. 39-58 40, Inst. f. Kernphysik, 155. Privat: Albanusstraße 26, 55128 Mainz, Tel. 36 15 36
- SWIECH, Waclaw, Dr. rer. nat., *Experimentalphysik*, Tel. 39-36 34, Bau 2/412, Zi. 03-625. Privat: Münsterstr. 17, 55116 Mainz
- TIATOR, Lothar, Dr. rer. nat., *Theoretische Kernphysik*, Tel. 39-36 97, Bau 2/412, 124. Privat: Hinter der Kirche 47, 55129 Mainz, Tel. (0 61 36) 4 22 49
- VOGEL, Jürgen, Dr. rer. nat., *Experimentalphysik*, Tel. 39-26 37, Staudingerweg 7, Bau 2/412, Zi. 01-223, 55128 Mainz
- WAGNER, Armin, Dipl.-Physiker, *Experimentalphysik*, Tel. 39-36 59, Staudingerweg 7, Bau 2/412, 04-219, 55128 Mainz
- WANKE, Rainer, Dipl.-Physiker, *Experimentalphysik*, Tel. 39-51 67, Bau 2/412, 04-619. Privat: Im Plaul 10, 55270 Essenheim
- WARZECHA, Jan-Martin, Dipl.-Physiker, *Theoretische Physik*, Tel. 39-36 81, Bau 2/412, 04-127. Privat: Ellenbogenstr. 7, 55124 Mainz
- WEICKSEL, Hermann, Dr. phil. nat., Wiss. Angestellter, *Theoretische Physik*, Tel. 39-22 53, Bau 2/412, 05-424. Privat: Windthorststr. 11, 55131 Mainz, Tel. 83 13 45
- WEISE, Wieland, Dr. rer. nat., *Experimentalphysik*, Tel. 39-26 27, Staudingerweg 7, Bau 2/412, Zi. 01-223, 55128 Mainz
- WENDT, Klaus, Dr. rer. nat., *Experimentalphysik*, Tel. 39-28 82, Bau 2/412, 02-124, Staudingerweg 7, 55128 Mainz
- WIECHERT, Horst, Dr. rer. nat., Akad. Direktor, *Experimentalphysik*, Tel. 39-25 92, Bau 2/412, 01-328. Privat: Rosmerthastr. 54, 55126 Mainz, Tel. 47 34 17
- WILHELM, Paul, Dr. rer. nat., *Theoretische Kernphysik*, Tel. 39-58 50, Inst. f. Kernphysik. Privat: Hauptstr. 11, 67822 Oberhausen
- WITTMANN, Hans-Peter, Dr. rer. nat., *Theoretische Physik*, Tel. 39-51 51, Bau 2/413, 01-523, Staudingerweg 7, 55128 Mainz

Nichtbedienstete Lehrkräfte und Lehrbeauftragte

Honorarprofessoren

- CRUTZEN, Paul, Dr. rer. nat., Wiss. Mitglied und Direktor am MPI für Chemie (Otto-Hahn-Institut), Tel. 30 54 58. Privat: Am Fort Gonsenheim 36, 55122 Mainz, Tel. 38 10 94
- SCHRÖDER, Hubert, Dr. rer. nat., *Experimentalphysik*. Privat: Diefenbachstr. 23, 81479 München
- STRAUBEL, Harald, Dr. phil. nat., Wiss. Mitarbeiter am Batelle-Institut Frankfurt, *Spektroskopie aller Wellenlängen und Festkörperphysik*. Privat: Bergweg 7, 87541 Vorderhindelang, Tel. (0 83 24) 5 14
- WÄFFLER, Hermann, Dr. rer. nat., Wiss. Mitglied am Max-Planck-Institut für Chemie (Otto-Hahn-Institut) (emeritiert), *Atomphysik*. Privat: Mülligerstr. 16, Ch- 5200 Windisch (AG)

Lehrbeauftragter

- EMMRICH, Peter, Ltd. Regierungsdirektor, *Wetterbesprechung und Synoptik*, Tel. (069) 8 06 26 00, Deutscher Wetterdienst, Kaiserstraße 42, 63065 Offenbach

Nichtbedienstete Professoren und Privatdozenten

- BEGEMANN, Friedrich, Dr. phil. nat., Wiss. Mitglied und Direktor am Max-Planck-Institut für Chemie (Otto-Hahn-Institut), *Experimentalphysik*, Tel. 16-2 45, Max-Planck-Institut für Chemie. Privat: Fontanestr. 17, 55127 Mainz, Tel. 7 11 05
- EGELHOF, Peter, Dr. rer. nat. habil., Wiss. Mitarb. der GSI Darmstadt, *Experimentalphysik*, Tel. 39-36 73, (0 61 51) 35 96 62. Privat: Binsfeld 75, 67346 Speyer, Tel. (0 62 32) 4 49 13

FEILE, Rudolf, Dr. rer. nat. habil., *Experimentalphysik*, Tel. 39-36 38, Bau 2/412, 01-423. Privat: Welheimerweg 3, 67595 Bechtheim, Tel. (0 62 42) 36 38

KNOLL, Wolfgang, Dr. rer. nat., Wiss. Mitglied und Direktor am Max-Planck-Institut für Polymerforschung, *Experimentalphysik*, Tel. 3 79-160, Max-Planck-Institut für Polymerforschung/2-407. Privat: Elsa-Brandström-Straße 18d, 55124 Mainz, Tel. 68 76 62

KRAUSE, Dieter, Dr. rer. nat., Schott Glaswerke, *Experimentalphysik*. Privat: Hattenbergstr. 10, 55122 Mainz

NIELABA, Peter, Dr. rer. nat. habil., *Theoretische Physik*, Tel. 39-36 43, Bau 2/412, 01-325. Privat: Nahe-Str. 2, 55118 Mainz

ROECKL, Ernst, Dr. rer. nat. habil., Wiss. Mitarbeiter des GSI Darmstadt, Tel. (0 61 51) 3 59 43, GSI Darmstadt. Privat: Mittermayer-

weg 31, 64289 Darmstadt, Tel. (0 61 51) 7 53 28

VILGIS, Thomas A., Dr. rer. nat., Wiss. Mitarbeiter am Max-Planck-Institut für Polymerforschung, *Theoretische Physik*, Tel. 3 79-1 43, Max-Planck-Institut für Polymerforschung/2-108. Privat: Lion-Feuchtwanger Str. 89, 55129 Mainz

WÄNKE, Heinrich, Dr. phil., Wiss. Mitglied und Direktor am Max-Planck-Institut für Chemie (Otto-Hahn-Institut), *Experimentalphysik*, Tel. 16-2 30, Max-Planck-Institut für Chemie. Privat: Pfälzerwaldstr. 1, 55129 Mainz, Tel. 8 11 96

ZIEGLER, Bernhard, Dr. rer. nat., Max-Planck-Institut für Chemie (Otto-Hahn-Institut) (a. D.), *Kernphysik*, Tel. 16-3 03, Max-Planck-Institut für Chemie, Kernphysikalische Arbeitsgruppe. Privat: Südring 130, 55128 Mainz, Tel. 3 44 53

Lehrveranstaltungen

- Einführungsveranstaltung für Studienanfänger, Fach- und Hochschulwechsler in Physik und Meteorologie
K. Kleinknecht
Di, 18. Oktober 1994, 11-13 — Hs 20

Hinweis: Qualifizierte Doktoranden der Physik können an den Graduiertenkollegs »Kreisläufe, Austauschprozesse und Wirkungen von Stoffen in der Umwelt« (s. S. 92), »Elementarteilchenphysik

bei mittleren und hohen Energien« (s. S. 93) und »Physik und Chemie supramolekularer Systeme« (s. S. 93) teilnehmen.

Schwierigkeitscharakterisierung:

- A = 1. bis 3. Semester
M = 3. bis 5. Semester
F = 5. Semester und höher

Physik

- Gemeinsames Physikalisches Kolloquium der Universität und des Max-Planck-Instituts für Chemie (M, F) [2-std.]
Sämtliche Hochschullehrer der Physik
Di 17-19 — Hs Inst. f. Kernphysik

Vorkurs

- Mathematik für Studienanfänger zur Vorbereitung auf die Vorlesungen Physik I sowie Experimentalphysik für Naturwissenschaftler I [ganztägig, 2 Wo.]
J. Körner
10.10. bis 21.10.94 — Hs 20
Beginn: 10. Oktober 1994, 9 Uhr c.t.

I. Vorlesungen im Grundstudium:

- 001 Physik I (mit Experimenten) (A) [4-std.]
K. Kleinknecht
Mi, Do 10-12 — Hs 20
- 002 Übungen zur Physik I (A) [2-std.]
K. Kleinknecht mit Assistenten
Z. u. O. n. V.
- 003 Tutorium zur Physik I (A) [2-std.]
K. Kleinknecht mit Hochschullehrern der Physik
Z. u. O. n. V.
- 004 Experimentalphysik für Naturwissenschaftler I (A) [4-std.]
R. Neuhausen
Di, Do 8-10 — Hs 20

- 005 Übungen zur Experimentalphysik für Naturwissenschaftler I (A) [2-std.]
R. Neuhausen mit Assistenten
Z. u. O. n. V.
- 006 Physik für Mediziner und Pharmazeuten (A) [3-std.]
G. Huber
Mo 11-13, Fr 12-13 — Hs 20
- 007 Theoretische Physik II (Allgemeine Mechanik) (M) [4-std.]
F. Scheck
Mo, Mi 10-12 — Hs N 1
- 008 Übungen zur Theoretischen Physik II (M) [3-std.]
F. Scheck mit Assistenten
Z. u. O. n. V.
- 009 Physik III (Quantenphysik) (A, M) [4-std.]
D. v. Harrach
Di, Do 10-12 — Hs Inst. f. Kernphysik
- 010 Übungen zur Physik III (A, M) [2-std.]
D. v. Harrach mit Assistenten
Z. u. O. n. V.
- 011 Theoretische Physik III (Quantenmechanik) (M) (auch für Lehramtskandidaten) [4-std.]
E. O. Alt
Mi, Fr 10-12 — Lorentz-Raum
(Bau 2412, R 05-127)
- 012 Übungen zur Theoretischen Physik III (M) [3-std.]
E. O. Alt mit Assistenten
Z. u. O. n. V.
- II. Vorlesungen im Hauptstudium:**
- 1. KURSVORLESUNGEN**
- 101 Theoretische Physik IV (Elektrodynamik und klassische Feldtheorie) (M, F) [4-std.]
N. Papadopoulos
Mo, Mi 10-12 — Hs N 2
- 102 Übungen zur Theoretischen Physik IV (M, F) [3-std.]
N. Papadopoulos mit Assistenten
Z. u. O. n. V.
- 103 Elektrodynamik für Lehramtskandidaten (M) [4-std.]
E. Trübenbacher
Mo, Mi 10-12 — Newton-Raum
(Bau 2413, R 01-122)
- 104 Übungen zur Elektrodynamik für Lehramtskandidaten (M) [3-std.]
E. Trübenbacher mit Assistenten
Z. u. O. n. V.
- 105 Theoretische Physik VI (Höhere Quantenmechanik und Quantenelektrodynamik) (F) [4-std.]
R. Brockmann
Mo, Mi 10-12 — Hs Inst. f. Kernphysik
- 106 Übungen zur Theoretischen Physik VI (F) [3-std.]
R. Brockmann mit Assistenten
Z. u. O. n. V.
- 107 Physik V (Atomphysik) (F) [4-std.]
G. Werth
Di, Do 10-12 — O. n. V.
- 108 Übungen zur Physik V (F) [2-std.]
G. Werth mit Assistenten
Z. u. O. n. V.
- 109 Grundlagen der Signalverarbeitung mit linearen Systemen (wahlpflichtfachfähig) (M, F) [3-std.]
H. G. Andresen
Di 12-13, Do 8-10 — Hs Inst. f. Kernphysik
- 110 Übungen zu: Grundlagen der Signalverarbeitung mit linearen Systemen (M, F) [1-std.]
H. G. Andresen mit Assistenten
Z. u. O. n. V.
- 2. SPEZIALVORLESUNGEN**
- 111 Physik des Lasers (wahlpflichtfachfähig) (M, F) [3-std.]
R. Neugart
Di 8-10, Do 12-13 — O. n. V.
- 112 Übungen zur Physik des Lasers (M, F) [1-std.]
R. Neugart mit Assistenten
Z. u. O. n. V.
- 113 Anwendungen kernphysikalischer Methoden in Nachbarwissenschaften (wahlpflichtfachfähig) (M, F) [3-std.]
H. Backe
Mo 8-10, Mi 12-13 — Hs Inst. f. Kernphysik
- 114 Übungen zu Anwendungen kernphysikalischer Methoden in Nachbarwissenschaften (M, F) [1-std.]
H. Backe mit Assistenten
Z. u. O. n. V.
- 115 Teilchen und Kerne (wahlpflichtfachfähig) (F) [3-std.]
Th. Walcher
Di 8-10, Do 12-13 — Hs Inst. f. Kernphysik

- 116 Übungen zu Teilchen und Kerne (F) [1-std.]
Th. Walcher mit Assistenten
Z. u. O. n. V.
- 117 Kernphysikalische Aspekte der Astrophysik (F) (wahlpflichtfachfähig) [3-std.]
P. Egelhof
Di 8-10, Do 12-13 — O. n. V.
- 118 Übungen zu Kernphysikalische Aspekte der Astrophysik (F) [1-std.]
P. Egelhof mit Assistenten
Z. u. O. n. V.
- 119 Ausgewählte Kapitel der Festkörperphysik (M, F) (wahlpflichtfachfähig) [3-std.]
G. Schönhense
Di 8-10, Do 12-13 — O. n. V.
- 120 Übungen zu Ausgewählte Kapitel der Festkörperphysik (M, F) [1-std.]
G. Schönhense mit Assistenten
Z. u. O. n. V.
- 121 Physik der Elementarteilchen (wahlpflichtfachfähig) (F) [4-std.]
H. G. Sander
Di, Do 8-10 — O. n. V.
- 122 Übungen zu Physik der Elementarteilchen (F) [1-std.]
H. G. Sander mit Assistenten
Z. u. O. n. V.
- 123 Theoretische Kernphysik I (wahlpflichtfachfähig) (F) [3-std.]
H. Arenhövel
Mo 12-13, Mi 8-10 — Hs Inst. f. Kernphysik
- 124 Übungen zur Theoretischen Kernphysik I (F) [1-std.]
H. Arenhövel mit Assistenten
Z. u. O. n. V.
- 125 Nichtlineare Datenanalyse (wahlpflichtfachfähig) (M, F) [3-std.]
P. Beckmann
Mo 8-10, Fr 8-9 — Minkowski-Raum (Bau 2412, R 05-119)
- 126 Übungen zur nichtlinearen Datenanalyse (M, F) [2-std.]
P. Beckmann mit Assistenten
Mi 12-14 — O. n. V.
- 127 Quantenoptik (wahlpflichtfachfähig) (F) [3-std.]
M. Kretzschmar
Di 8-10, Do 8-9 — Minkowski-Raum (Bau 2412, R 05-119)
- 128 Übungen zur Quantenoptik (F) [1-std.]
M. Kretzschmar mit O. Roll
Do 9-10 — Minkowski-Raum (Bau 2412, R 05-119)
- 129 Feldtheorie, kritische Phänomene und Renormierungsmethoden (wahlpflichtfachfähig) (F) [3-std.]
T. A. Vilgis
Di 10-12, Mi 12-13 — Newton-Raum (Bau 2413, R 01-122)
- 130 Übungen über Feldtheorie, kritische Phänomene und Renormierungsmethoden (F) [1-std.]
T. A. Vilgis mit Assistenten
Mi 13-14 — Newton-Raum (Bau 2413, R 01-122)
- 131 Quantenchromodynamik (Graduiertenkolleg) (F) [4-std.]
E. Kabuss und K. Schilcher
Di, Do 10-12 — Minkowski-Raum (Bau 2412, R 05-119)
- 132 Übungen zur Quantenchromodynamik (F) [2-std.]
E. Kabuss, K. Schilcher mit Assistenten
Z. u. O. n. V.
- 133 Statistische Thermodynamik supramolekularer Systeme (Graduiertenkolleg) (F) [3-std.]
K. Binder
Mo 10-12, Mi 9-10 — Newton-Raum (Bau 2413, R 01-122)
- 134 Übungen zur Statistischen Thermodynamik supramolekularer Systeme (F) [1-std.]
K. Binder mit Assistenten
Z. u. O. n. V.
- 135 Pfadintegraldarstellung der Quantenmechanik (F) [2-std.]
W. Janke
Mi 10-12 — Galilei-Raum (Bau 2413, R 01-128)
- 136 Statistische Feldtheorie (F) [2-std.]
R. Hilfer
Z. u. O. n. V.
- 137 Theorie der Flüssigkeiten I (F) [2-std.]
P. Nielaba
Mi 10-12 — O. n. V.
- 137 Stochastische Prozesse in der Physik (F) [2-std.]
W. Paul
Z. u. O. n. V.

- 139 Computersimulationen in der statistischen Physik II (F) [2-std.]
B. Dünweg
Z. u. O. n. V.
- 140 Physik und Technik der Teilchenbeschleuniger (M, F) [2-std.]
H. Euteneuer
Z. n. V. — SR Inst. f. Kernphysik
- 141 Physikalische Methoden der Spurenanalytik (M, F) [2-std.]
K. Wendt
Z. u. O. n. V.
- 142 Polymerphysik für Fortgeschrittene III: Oberflächen, Grenzflächen und dünne Filme (F) [1-std.]
M. Stamm
Mi 10-11 — Hs MPI für Polymerforschung
- 143 Modell-Membranen III: von der Biophysik zu den Materialeigenschaften (M) [2-std.]
W. Knoll
Do 10-12 — O. n. V.
- 144 Ionenfallen: Grundlagen und Anwendungen (M, F) [2-std.]
L. Schweikhard
Z. u. O. n. V.
- 145 Mikrosystemtechnik (F) [2-std.]
W. Ehrfeld
Z. u. O. n. V.
- III. Seminare**
- 201 Begleitseminar zum physikalischen Praktikum für Mediziner und Pharmazeuten (A) (in 2 Parallelveranstaltungen) [2-std.]
G. Schönhense mit H. Wiechert und Assistenten
• Kurs A: Mi 14-16 — GrHs d. Chemie
• Kurs B: Di 14-16 — GrHs d. Chemie
- 202 Seminar zum Praktikum für Lehramtskandidaten (M) [2-std.]
G. Quast
Mi 13-15 — (Bau 2413, R 00-421)
- 203 Fachdidaktisches Seminar: Der Physikunterricht in der Sekundarstufe I (M) [2-std.]
J. Leisen
Do 16-18 — (Bau 2413, R 00-421)
- 204 Seminar über Physik der kondensierten Materie (F) [2-std.]
K. Binder, K. Schätzel, R. Schilling, G. Schönhense
Mo 15.45-17 — Lorentz-Raum (Bau 2412, R 05-127)
- 205 Seminar über experimentelle Atom- und Kernphysik (F) [2-std.]
H. Backe, G. Huber, E. W. Otten mit K. Wendt
Mi 15-17 — Lorentz-Raum (Bau 2412, R 05-127)
- 206 Seminar über spezielle Probleme der Mittelenergiephysik (F) [2-std.]
H. Arenhövel gemeinsam mit: H. G. Andresen, J. Arends, H. Backe, R. Brockmann, D. Drechsel, D. v. Harrach, R. Neuhausen, Th. Walcher
Mo 17-19 — Hs Inst. f. Kernphysik
- 207 Seminar über spezielle Probleme der Beschleunigerphysik (F) [2-std.]
H. Euteneuer, K. H. Kaiser, H. J. Kreidel, G. Stephan
Do 10-12 — SR Inst. f. Kernphysik
- 208 Seminar zur Theoretischen Physik für Fortgeschrittene (F) [2-std.]
H. Arenhövel mit L. Tiator
Z. u. O. n. V.
- 209 Arbeitskreisseminar über die Theorie der kondensierten Materie (F) [2-std.]
K. Binder, R. Hilfer, P. Nielaba, J. D. Reger, R. Schilling
Di 13 s.t.-15 — Galilei-Raum (Bau 2413, R 01-128)
- 210 Arbeitsgruppenseminar über: Aktuelle Fragen der nichtlinearen Dynamik (F) [2-std.]
P. Beckmann
Do 10-12 — Bau 413, SR K
- 211 Arbeitsgruppenseminar über Neue Probleme der Mehrteilchenstreuung (F) [2-std.]
E. O. Alt
Z. u. O. n. V.
- 212 Arbeitsgruppenseminar über Berechnung von Feynman-Integralen (F) [2-std.]
J. Körner, K. Schilcher
Z. u. O. n. V.
- 213 Arbeitsgruppenseminar über Nichtkommutative Geometrie (F) [2-std.]
N. Papadopoulos
Z. u. O. n. V.
- 214 Theoretisch-Kernphysikalisches Seminar (F) [2-std.]
H. Arenhövel, R. Brockmann, D. Drechsel
Z. u. O. n. V.

- 215 Seminar über »Atomphysik mit radioaktiven Isotopen: Perspektiven an den Grenzen« [1-std.]
G. Huber, R. Neugart, E. Roeckl, G. Werth mit G. Bollen und Th. Kühl
 Mo 17-18 — Minkowski-Raum
 (Bau 2412, R 05-119)
- 216 Seminar über spezielle Fragen der Festkörper- und Grenzflächenphysik (F) [2-std.]
G. Schönhense, K. Schätzel mit H. Wiechert
 Di 12-13.30 — Minkowski-Raum
 (Bau 2412, R 05-119)
- 217 Seminar über Probleme und Methoden der atomaren Stoßprozesse (F) [2-std.]
E. Reichert
 Di 8-10 — Galilei-Raum (Bau 2413, R 01-128)
- 218 Seminar über spezielle Fragen der Ionenspektroskopie (F) [2-std.]
G. Werth
 Mi 12.30-14 — Bau 2412, R 04-631
- 219 Seminar über spezielle Fragen der Atom- und Elementarteilchenphysik (F) [1-std.]
K. Kleinknecht, H. G. Sander, G. Werth
 14-tägl.: Do 17-19 — Minkowski-Raum
 (Bau 2412, R 05-119)
- 220 Arbeitsgruppenseminare über Fragen der Theoretischen Elementarteilchenphysik (F) [2-std.]
E. O. Alt, J. Körner, M. Kretzschmar, N. Papadopoulos, F. Scheck, K. Schilcher, E. Trübenbacher
 Di 14-16 — Minkowski-Raum
 (Bau 2412, R 05-119)
- 221 Kolloquium über Teilchen- und Mittelenergiephysik (F) [2-std.]
N. Papadopoulos gemeinsam mit: E. O. Alt, H. Arenhövel, R. Brockmann, D. Drechsel, D. v. Harrach, K. Kleinknecht, J. Körner, M. Kretzschmar, H. G. Sander, F. Scheck, K. Schilcher, Th. Walcher
 Mi 14-16 — Minkowski-Raum
 (Bau 2412, R 05-119)
- 222 Seminar über ausgewählte Themen der Polymerphysik (F) [2-std.]
B. Ewen, E. W. Fischer, M. Stamm, T. A. Vilgis
 Mo 14.30-16 — Hs MPI f. Polymerforschung
- 223 Kolloquium über »Aktuelle Probleme der Polymerforschung« (F) [1-std.]
B. Ewen, E. W. Fischer, W. Knoll, K. Müllen, H. W. Spiess, M. Stamm, T. A. Vilgis, G. Wegner
 14-tägl.: Mo 17-19 — Hs 21
- 224 Seminar zum Praktikum für Fortgeschrittene (F) [2-std.]
E. Reichert, H. Blümer, H. J. Arends, W. Boeglin
 Mo, Di 14-16 — SR Inst. f. Kernphysik, Inst. f. Physik, O. n. V.

IV. Praktika:

- 226 Physikalisches Praktikum für Naturwissenschaftler I und II (A) [5-std.]
E. W. Otten mit Assistenten
 • Kurs I: Mo 14-18
 • Kurs II: Fr 8.30-12
 • Kurs III: Fr 14-18
 Bau 2413, Praktikumsräume
- 227 Physikalisches Praktikum für Mediziner und Pharmazeuten (A) [3-std.]
G. Schönhense mit H. Wiechert und Ass.
 • Kurs I: Mi 16-19
 • Kurs II: Do 12.15-15.15
 • Kurs III: Do 16-19
 Bau 2413, Praktikumsräume
- 228 Physikalisches Praktikum für Lehramtskandidaten (M) [ganztägig]
G. Quast mit Assistenten
 Fr 9-17 — Bau 2413, R 00-421
- 229 Physikalisches Praktikum für Fortgeschrittene I und II (F) mit Seminar (s. Seminarankündigungen) [8-std.]
H. J. Arends, E. Reichert
 Fr 9-17 — Inst. f. Kernphysik, Inst. f. Physik

Anleitungen zu wissenschaftlichen Arbeiten

- kündigt jeder der folgenden Dozenten an:
E. O. Alt, H. G. Andresen, H. J. Arends, H. Arenhövel, H. Backe, P. Beckmann, F. Begemann, K. Binder, R. Brockmann, D. Drechsel, J. Friedrich, D. v. Harrach, R. Hilfer, G. Huber, K. Kleinknecht, W. Knoll, J. Körner, D. Krause, M. Kretzschmar, R. Neugart, R. Neuhausen, P. Nielaba, N. Papadopoulos, E. W. Otten, J. D. Reger, E. Reichert, E. Roeckl, H. G. Sander, K. Schätzel, F. Scheck, K. Schilcher, R. Schilling, G. Schönhense, E. Trübenbacher, T. A. Vilgis, H. Wänke, Th. Walcher, G. Werth.

Meteorologie

- Vorbesprechung mit Festlegung der Zeiten für die Lehrveranstaltungen:
Di, 25.10.1994, 14.30 Uhr — SR Institut 537/536

Vorlesungen

- 301 Einführung in die Meteorologie I (A)
A: Allgemeine Meteorologie [3-std.]
R. Jaenicke
Mo 12-13, Di 10-12 — SR Institut 537
- 302 Einführung in die Meteorologie I (A)
B. Klimatologie [1-std.]
R. Jaenicke
Do 12-13 — SR Institut 537
- 303 Experimentelle Meteorologie II (A, M) Meteorologische Optik, Fernerkundung [2-std.]
R. Jaenicke
Z. n. V. — SR Institut
- 304 Experimentelle Hilfsmittel II (M, F) [3-std.]
R. Jaenicke mit L. Schütz
Z. n. V. — Prakt. Raum 532
- 305 Atmosphärische Strömungen I (Kinematik, Dynamik, Lineare Wellentheorie) (M) [3-std.]
W. Zdunkowski
Z. n. V. — SR Institut
- 306 Übungen zu Atmosphärische Strömungen I (M) [2-std.]
W. Zdunkowski mit W.-G. Panhans
Z. n. V. — SR Institut
- 307 Theoretische Meteorologie I: (M) Thermodynamik, Statik der Atmosphäre [3-std.]
W. Zdunkowski
Z. n. V. — SR Institut
- 308 Übungen zur Theoretischen Meteorologie I (M) [2-std.]
W. Zdunkowski mit W.-G. Panhans
Z. n. V. — SR Institut
- 309 Theoretische Meteorologie III (F) Strahlungstransport in der Atmosphäre [3-std.]
A. Bott
Z. n. V. — SR Institut
- 310 Übungen zur Theoretischen Meteorologie III (F) [2-std.]
A. Bott, N. Wedi
Z. n. V. — SR Institut
- 311 Methoden der Fernerkundung (F) [2-std.]
T. Trautmann
Z. n. V. — SR Institut
- 312 Experimentelle Meteorologie II (M, F) (Wolkenmikrophysik) [2-std.]
H. R. Pruppacher, S. K. Mitra
Z. n. V. — SR Institut
- 313 Übungen zur Exp. Met. II (M, F) [2-std.]
H. R. Pruppacher, S. K. Mitra
Z. n. V. — SR Institut
- 314 Wetterbesprechung (A) [1-std.]
P. Emmrich
Mi 12-13 — SR Institut 537
- 315 Synoptik II (F) [2-std.]
P. Emmrich
Mi 9-11 — SR Institut 537
- 316 Übungen zur Synoptik II (F) [1-std.]
P. Emmrich
Mi 11-12 — SR Institut 537
- 317 Atmosphärische Strömungen III (F) (Ausbreitungsvorgänge) [3-std.]
G. Zimmermann
Z. n. V. — SR Institut
- 318 Wetter als dynamisches System (F) [3-std.]
G. Zimmermann
Z. n. V. — SR Institut
- 319 Numerische Hilfsmittel I (M, F) [2-std.]
G. Zimmermann mit P. Bress
Z. n. V. — SR Institut

Seminare

- 320 Meteorologisches Seminar (M, F) [2-std.]
Alle Dozenten des Instituts
Mo 14.30-16 — SR Institut 536/537
- 321 Seminar des Sonderforschungsbereiches 233 »Dynamik und Chemie der Hydrometeore« [1-std.]
Alle Mitglieder des SFB 233
Do 15-16 — SR Institut 536/537
- 322 Seminar des Graduiertenkollegs: »Kreisläufe, Austauschprozesse und Wirkungen von Stoffen in der Umwelt« [1-std.]
R. Jaenicke, H. R. Pruppacher, W. Zdunkowski u. andere Dozenten
Z. u. O. n. b. A.

Kolloquium

- 323 Meteorologisches Kolloquium (M, F) gemeinsam mit Darmstadt, Frankfurt und dem MPI für Chemie Mainz (Publ.) [2-std.]
Alle Dozenten des Instituts
 Do 17-19 — SR Institut 536/537

Praktikum

- 324 Praktikum II (F)
*R. Jaenicke, H. R. Pruppacher,
 G. Zimmermann und Mitarbeiter*
 Z. n. V.

Anleitungen zu wissenschaftlichen Arbeiten

- kündigt jeder der Dozenten an:
*A. Bott, R. Jaenicke, H. R. Pruppacher,
 W. Zdunkowski, G. Zimmermann*

Vorlesungen und Veranstaltungen anderer Fachbereiche für Studenten des Fachbereichs Physik:

- | | |
|---|--|
| <p>401 Chemie für Physiker I (A) [2-std.]
 <i>H. Denschlag</i>
 Di 10-12 — Gr Hs d. Chemie</p> <p>402 Übungen zur Chemie für Physiker I (A)
 [1-std.]
 <i>H. Denschlag mit Assistenten</i>
 Z. u. O. n. V.</p> <p>403 Mathematik für Physiker I (A) [4-std.]
 <i>K. H. Goldhorn</i>
 Mo, Mi 8-10 — Hs N 2</p> <p>404 Übungen zur Mathematik für Physiker I (A)
 [4-std.]
 <i>K. H. Goldhorn mit Assistenten</i>
 Z. u. O. n. V.</p> <p>405 Mathematik für Physiker III (M) [4-std.]
 <i>K. J. Scheiba</i>
 Di, Do 8-10 — Hs N 2</p> | <p>406 Übungen zur Mathematik für Physiker III
 (M) [4-std.]
 <i>K. J. Scheiba mit Assistenten</i>
 Z. u. O. n. V.</p> <p>407 Lineare Operatoren der mathematischen
 Physik I (M) [4-std.]
 <i>K. H. Goldhorn</i>
 Di, Do 8-10 — (Bau 2412, R 05-426)</p> <p>408 Übungen zu Lineare Operatoren der mathe-
 matischen Physik I (M) [2-std.]
 <i>K. H. Goldhorn mit Assistenten</i>
 Z. u. O. n. V.</p> <p>409 Gleichungen der mathematischen Physik I
 (M) [2-std.]
 <i>K. H. Goldhorn</i>
 Mi 14-16 — (Bau 2412, R 05-426)</p> <p>410 Übungen zu Gleichungen der mathemati-
 schen Physik I (M) [1-std.]
 <i>K. H. Goldhorn mit Assistenten</i>
 Mi 16-17 — (Bau 2412, R 05-426)</p> |
|---|--|

Fachbereich 19: Chemie und Pharmazie

- Postanschrift:
Fachbereich Chemie und Pharmazie,
55099 Mainz, Fax 39-35 21
- Besucheranschrift:
Becherweg 14
- Dekan: Univ.-Prof. Dr. Jens Volker KRATZ
- Prodekan: Univ.-Prof. Dr. Horst KUNZ
- Dekanat: Akad. Direktor Dr. Herbert DIETZ,
Zi. 01-127, Tel. 39-59 96,
Helga STOCK, Bärbel LEGLER,
Zi. 01-113, Tel. 39-22 73/53 50,
Sprechzeiten Mo-Do 9-12
- Lehrlaboratorium für Chemielaboranten:
Welderweg 27 (SB I)
Leiter: Dr. B. LEHNEN, Tel. 39-26 10

Informationen für Studierende

Studienfächer- und Abschlußmöglichkeiten

- Chemie:
Diplom; Promotion, die eine Abschlußprüfung voraussetzt; Erste Staatsprüfung für das Lehramt an Gymnasien.
- Pharmazie:
Staatsexamen; Promotion, die eine Abschlußprüfung voraussetzt.
Zulassungsbeschränkung:
Bewerbungen für Studienanfänger über die ZVS, Sonnenstraße 171, 44128 Dortmund (Allgemeines Auswahlverfahren).

Einführungsveranstaltungen für Studienanfänger, Fach- und Hochschulortwechsler

- Chemie:
 - * Studiengang Diplom und Lehramt:
Mittwoch, 19. Oktober 1994, 9-11, Hs 22
 - * Studiengang Lehramt (zusätzlich):
Mittwoch, 19. Oktober 1994, 14-15,
SR SB I (Becherweg 34)
- Pharmazie: Montag, 24. Oktober 1994, 11-13,
SR Pharmazie

Studienfachberatung

CHEMIE

Dr. H. DIETZ, Becherweg 14,
Zi. 01 127, Tel. 39-59 96

- in der vorlesungsfreien Zeit vom 4. bis zum 14. Oktober 1994: n. tel. V.
- in der Studieneinführungswoche vom 17. bis zum 21. Oktober 1994: Mo-Mi 9-12
- in der Vorlesungszeit vom 24. Oktober 1994 bis zum 17. Februar 1995: Mo, Mi 15-17
- in der vorlesungsfreien Zeit vom 20. Februar bis zum 31. März 1995: n. tel. V.

LEHRAMT CHEMIE

Univ.-Prof. Dr. H. SINGER, Becherweg 34, SB I,
Zi. 19, Tel. 39-57 16; Studienfachberatung n. tel. V.

PHARMAZIE

Dr. J. STRATMANN, Staudingerweg 5,
Zi. 01-112, Tel. 39-43 39/57 27

- in der vorlesungsfreien Zeit vom 4. bis zum 14. Oktober 1994: n. tel. V.
- in der Studieneinführungswoche vom 17. bis zum 21. Oktober 1994: Mi 14-16, R 01-112
- in der Vorlesungszeit vom 24. Oktober 1994 bis zum 17. Februar 1995: n. tel. V., R 01-112
- in der vorlesungsfreien Zeit vom 20. Februar bis zum 31. März 1995: n. tel. V.

Vertrauensdozenten für ausländische Studierende

- Chemie: Univ.-Prof. Dr. rer. nat. Johannes Otto DENSCHLAG, Institut für Kernchemie, Fritz-Straßmann-Weg 2, Anmeldung an der Pforte des Instituts, Tel. 39-58 81, Sprechzeiten n. tel. V.
- Pharmazie: Univ.-Prof. Dr. rer. nat. Friedrich MOLL, Institut für Pharmazie, Staudingerweg 5, Zi. 02-161 od. 03-174, Tel. 39-43 19/57 46, Sprechzeiten n. V.

Studien-, Prüfungs- und Promotionsordnungen

CHEMIE

Lehramt an Gymnasien:

Die Studienordnung für das Studium des Faches Chemie im Studiengang Lehramt an Gymnasien an der Johannes Gutenberg-Universität Mainz ist in der Abteilung für Lehramtskandidaten der Chemie, Becherweg 34 (SB I), erhältlich.

Die Ordnung für die Zwischenprüfung des Faches Chemie im Studiengang Lehramt an Gymnasien an der Johannes Gutenberg-Universität Mainz

(Prüfungsausschußvorsitzender: Univ.-Prof. Dr. H. SINGER) ist ebenfalls in der Abteilung für Lehramtskandidaten der Chemie, Becherweg 34 (SB I), erhältlich.

Die Landesverordnung über die Erste Staatsprüfung an Gymnasien ist im Buchhandel erhältlich und in der Abteilung für Lehramtskandidaten der Chemie, Becherweg 34 (SB I), einsehbar (Kopiervorlage).

- Prüfungsamt: s. S. 69

Diplom:

Die Studienordnung für den Diplomstudiengang Chemie an der Johannes Gutenberg-Universität Mainz ist im Dekanat erhältlich. Dort ist ebenfalls die Ordnung für die Diplomprüfung für Chemie an der Johannes Gutenberg-Universität erhältlich.

- Prüfungsausschuß: Univ.-Prof. Dr. H. SILLES-CU, Institut für Physikalische Chemie. Geschäftsstelle: Institut für Physikalische Chemie, Welderweg 11-15, Sekretariat: Univ.-Prof. LIP-TAY, Tel. 39-32 80

Promotion:

Die Promotionsordnung der Fachbereiche 17 Mathematik, 18 Physik, 19 Chemie und Pharmazie, 21 Biologie, 22 Geowissenschaften der Johannes Gutenberg-Universität Mainz ist im Dekanat erhältlich.

PHARMAZIE

Staatsexamen:

Die Prüfungs-/Approbationsordnung für Apotheker ist vom Deutschen Apotheker-Verlag, Birkenwaldstr. 44, 70191 Stuttgart, zu beziehen.

Wissenschaftliche Einrichtungen

Wissenschaftliche Einrichtungen mit eigener Leitung und eigener Verwaltung

Institut für Anorganische Chemie und Analytische Chemie

- Besucheranschrift:
Becherweg 24, Fax 39-53 80
- Stellvertr. Geschäftsführender Leiter:
Univ.-Prof. Dr. K. UNGER, Tel. 39-57 45
- Zentrale Verwaltung:
Ulrike NOE, Tel. 39-22 84, Fax 39-53 80
- Universitätsprofessoren:
Dr. P. GÜTLICH, Tel. 39-23 73, Sekretariat: Gabriele LEHR, Tel. 39-23 73, Fax 39-29 90;
N. N., Tel. 39-58 82;

- Prüfungsamt: s. S. 69
- Vorsitzender der Prüfungskommission für den Zweiten Prüfungsabschnitt der Pharmazeutischen Prüfung: Univ.-Prof. Dr. U. PINDUR, Vertreter: Univ.-Prof. Dr. G. DANNHARDT, Univ.-Prof. Dr. H. KILBINGER, Univ.-Prof. Dr. F. MOLL, Univ.-Prof. Dr. J. STÖCKIGT
- Vorsitzender der Prüfungskommission für den Dritten Prüfungsabschnitt der Pharmazeutischen Prüfung: Ltd. Min.-Rat Dr. W. FRESENIUS

Promotion:

Die Promotionsordnung der Fachbereiche 17 Mathematik, 18 Physik, 19 Chemie und Pharmazie, 21 Biologie, 22 Geowissenschaften der Johannes Gutenberg-Universität Mainz ist im Dekanat erhältlich.

Hinweis für Studienanfänger

Der Diplomstudiengang und der Lehramtsstudiengang können nur zum Wintersemester begonnen werden, da im Sommersemester keine Lehrveranstaltungen für Studienanfänger angeboten werden.

Anschrift der Fachschaften

- Chemie: Welderweg 11, Zi. 01-172;
Tel. 39-41 48, Sprechzeiten Mo-Do 12-13
- Pharmazie:
Staudingerweg 5, R 00-131, Tel. 39-52 01

N. N., Tel. 39-37 37, Sekretariat: Carin SCHMIDT, Tel. 39-58 97;

N. N., Tel. 39-58 76, Sekretariat: Gisela LENZ, Tel. 39-53 33/22 84;

Dr. H. SINGER, Tel. 39-57 16;

Dr. K. UNGER, Tel. 39-57 45, Fax 39-27 10

- Hochschuldozenten auf Lebenszeit:
Prof. Dr. W. BAUMANN, Tel. 39-27 27/58 97,
Prof. Dr. M. DRÄGER, Tel. 39-57 57

- Wiss. Assistenten:

Dr. F. SCHÜTH, Tel. 39-57 22,

Dr. F. TUCZEK, Tel. 39-44 19,

Dr. U. PFEIFER-FUKUMURA, Tel. 39-53 65

- Wiss. Mitarbeiter: R. ALTHOFF, E. BRÄU, M. CHARISSÉ, S. DEISENROTH, Dr. J. DIETZ, T. DINGELDEIN, Dr. J. ENSLING, R. FALKE, W. FINCKH, K. GÖBEL, A. HASSANEIN, R. HINEK, H. HOLTHUES, Dr. G. KIEL, H. KLEINKE, H. KRODER, A. LEIST, A. LINDNER, Dr. B. MATHIASCH, Dr. D. SAUR, Dr. H. SPIERING, H. STENGER, A. VEF, A. ZICKGRAF
- Bibliothek der Institute für Anorganische Chemie und Analytische Chemie, Kernchemie und Organische Chemie: Bau M-Haupt, Mo-Fr 8-18

Institut für Kernchemie

- Besucheranschrift:
Fritz-Straßmann-Weg 2, Fax 39-52 53
- Geschäftsführender Leiter:
Univ.-Prof. Dr. J. O. DENSCHLAG,
Tel. 39-58 79
- Sekretariat: Petra SACH, Tel. 39-53 21,
Waltraud GUTWENIGER, Tel. 39-58 83,
Eva-Maria WERNER, Tel. 39-58 79
- Universitätsprofessoren:
Dr. J. O. DENSCHLAG, Tel. 39-58 81,
Dr. G. HERRMANN (emeritiert), Tel. 39-58 52,
Dr. J. V. KRATZ, Tel. 39-57 04
- Hochschuldozent auf Lebenszeit:
Prof. Dr. K.-L. KRATZ, Tel. 39-58 92
- Wiss. Assistent:
Dr. K. LÜTZENKIRCHEN, Tel. 39-53 13
- Wiss. Mitarbeiter:
T. AUMANN, Tel. 39-53 18,
H.-U. BECKER, Tel. 39-53 17,
G. BUCHERT, Tel. 39-53 02,
Dr. K. EBERHARDT, Tel. 39-58 46,
St. KÖHLER, Tel. 39-58 78,
Dr. N. TRAUTMANN, Tel. 39-58 47,
Dr. M. WEBER, Tel. 39-52 50,
Dr. N. WIEHL, Tel. 39-53 17
- Bibliothek: s. unter Institut für Anorganische Chemie und Analytische Chemie

Institut für Organische Chemie

- Besucheranschrift:
Becherweg 18-22, Fax 39-53 96
- Geschäftsführender Leiter:
Univ.-Prof. Dr. H. MEIER, Tel. 39-26 05
- Zentrale Verwaltung: Annemarie VOGEL,
Bau M-Ost/00 232, Tel. 39-22 87
- Universitätsprofessoren:
Dr. E. GEYER, Tel. 39-23 72;
Dr. L. HORNER (emeritiert), Tel. 39-22 72;
Dr. H. KUNZ, Tel. 39-23 34, Fax 39-47 86, Sekretariat: Renate SCHROHE, Renate MICHAELIS,

- LIS, Bau K/00 144, Tel. 39-22 72/23 34;
Dr. H. MEIER, Tel. 39-26 05, Sekretariat: Annelie DRYBURGH, Bau M-Ost/00 214, Tel. 39-26 05;
Dr. K. MÜLLEN (beurlaubt), Tel. 39-53 75;
Dr. H. RINGSDORF, Tel. 39-24 02, Fax 39-31 45, Sekretariat: Heidrun NEUHÄUSER, Ursel GRUNWALD, Bau M-Ost/00 217, Tel. 39-24 02;
Dr. R. C. SCHULZ (emeritiert), Tel. 39-23 55;
Dr. R. STADLER, Tel. 39-58 73, Fax 39-47 78, Sekretariat: Hannelore LHOTZKY, Birgitta KARSTADT, Bau M-Ost/00 213, Tel. 39-23 55, 39-58 73;
Dr. W. VOGT, Tel. 39-23 56;
Dr. R. ZENTEL, Bau M-Ost/01 211, Tel. 39-52 05, Fax 39-54 23
- Wiss. Mitarbeiter:
Dr. Ch. ANTONY-MAYER, U. BAYER, W. BORRMANN, Dr. G. DOMS, U. DULLWEBER, I. GANZ, D. GRÖSCHL, Dr. N. HANOLD, U. JONAS, H. KOLSHORN, G. KRÄMER, U. KRAPPE, M. LEUCK, T. LIFKA, St. LUDWIG, K. MÜLLER, M. MÜLLER, Cl. NEUMANN, Th. PLESNIVY, M. PUHL, B. ROSE, E. RUMP, Dr. D. SCHOLLMEYER, P. SCHUHMACHER, M. SCHULTZ, W. SCHULZ-HANKE, M. SEITZ, J. SIMON, U. STALMACH, A. WAGENKNECHT, T. WALTER, H. WOLF
- Bibliothek: s. unter Institut für Anorganische Chemie und Analytische Chemie

Institut für Physikalische Chemie

- Besucheranschrift:
Welderweg 11, 13-15
- Geschäftsführender Leiter:
Univ.-Prof. Dr. H. SILLESCU, Tel. 39-22 89
- Zentrale Verwaltung:
Irene VON DZIEGIELEWSKI, Tel. 39-27 06
- Universitätsprofessoren:
Dr. E. W. FISCHER (beurlaubt), Tel. 39-23 28;
Dr. R. KIRSTE, Tel. 39-26 06;
Dr. W. LIPTAY, Tel. 39-27 07, Sekretariat: Annemarie SCHMIDT, Tel. 39-27 07;
Dr. G. MEYERHOFF (a.D.);
Dr. H. MÖHWALD (beurlaubt), Tel. 39-37 70, Sekretariat: Helga RESCH, Tel. 39-37 69, Fax 39-37 68;
Dr. J. P. RABE, Tel. 39-42 12, Sekretariat: Helga RESCH, Tel. 39-37 69, Fax 39-37 68;
Dr. H. SILLESCU, Tel. 39-22 89, Sekretariat: Katja WERNER, Tel. 39-32 25, Fax 39-41 96;
Dr. G. V. SCHULZ (emeritiert), Tel. 39-31 38;
Dr. B. A. WOLF, Tel. 39-24 91

- Theoretische Chemie: N. N., Tel. 39-37 36
- Hochschuldozent auf Lebenszeit:
Prof. Dr. W. BAUMANN, Tel. 39-27 27/58 97
- Wiss. Assistenten:
Dr. E. BARTSCH, Tel. 39-24 90,
Dr. G. DECHER, Tel. 39-41 90,
Dr. G. DIEZEMANN, Tel. 39-24 89,
Dr. Chr. HELM, Tel. 39-24 70
- Wiss. Mitarbeiter:
H. BALTES, Dr. K. BERGER, Dr. G. BREZE-
SINSKI, M. BUTSCH, J. CASPAR, Th. CASSIER,
I. CHANG, Dr. N. DETZER, A. DIEDERICH, Th.
EISENTRÄGER, Dr. K. ELICH, S. ENDERS, F.
ESSLER, V. FRENZ, B. GEIL, K.-H. GRAF, T.
GRÜNEWALD, M. GRUNDMANN, H. GRUSS-
BACH, G. HEUBERGER, R. HEY, A. HINRICHS,
G. HINZE, B. HOECKER, Th. HOFE, A. HUBER,
U. JORZIK, A. KASPER, R. VON KLITZING, P.
KRÄMER, C. KRAUSE, St. KUNZ, B. LAM-
BERTS, S. LEBUS, B. LEHR, K. LOWACK, P.
MÄCHTLE, S. MÖLLER, PD Dr. A. MÜLLER,
Chr. MÜLLER, H.-M. PETRI, Dr. F. PETZKE, W.
RADKE, J. REIBEL, H. REIS, F. RENTH, Th.
RIETH, J. RUTHS, J. SABCZYNSKI, H.
SCHLAAD, J. SCHMITT, Th. SCHNEIDER, N.
SCHULD, K. SCHULTES, M. SCHWENDLER,
G. SIEBEN, S. STOELKEN, B. STRUTH, K. TE-
NELSEN, M. THOMA, A. TÖLLE, Dr. I. G.
VOIGT-MARTIN, M. WAGNER, M. WILDE-
NAUER, Dr. J.F. WOLF, Dr. R. WORTMANN, R.
ZHUANG
- Bibliothek des Instituts für Physikalische Che-
mie: Welderweg 15, R 01 185, Tel. 39-33 03,
Mo-Fr 8-12

Institut für Biochemie

- Besucheranschrift:
Becherweg 30, Fax 39-53 48
- Geschäftsführender Leiter:
Univ.-Prof. Dr. K. DOSE, Tel. 39-58 33
- Sekretariat: Eva-Maria RICKWARDT,
Zi. 01 225, Tel. 39-58 33
- Universitätsprofessoren:
Dr. K. DOSE, Tel. 39-58 33, Sekretariat: Eva-
Maria RICKWARDT, Tel. 39-58 33;
Dr. P. FLESCH (a.D.), Tel. 39-58 93;
Dr. C. KOCH-BRANDT, Tel. 39-38 30, Sekreta-
riat: Carmen SCHOLZ-MUTH, Tel. 39-58 39
- Wiss. Assistent:
Dr. T. NAWROTH, Tel. 39-57 02
- Wiss. Mitarbeiter:
Dr. R. FLACH, Tel. 39-58 39,
K. LENZ, Tel. 39-58 37,

- Dr. A. NEIDHARDT, Tel. 39-58 34,
Dr. S. RISI, Tel. 39-57 19,
PD Dr. H. J. SCHÄFER, Tel. 39-57 20
- Bibliothek des Instituts für Biochemie:
Becherweg 30, R 01 215, Mo-Fr 14-16

Abteilung für Lehramtskandidaten der Chemie

(Wissenschaftliche Einrichtung mit eigener Lei-
tung, ohne eigene Verwaltung)

- Besucheranschrift: Becherweg 34 (SB I)
- Geschäftsführender Leiter:
Univ.-Prof. Dr. H. SINGER, Tel. 39-57 16
- Universitätsprofessoren:
Dr. E. GEYER, Tel. 39-23 72,
Dr. R. KIRSTE, Tel. 39-26 06,
Dr. H. SINGER, Tel. 39-57 16
- Sekretariat:
Ingrid SIGISMUND-HEINSOHN, Tel. 39-58 98
- Wiss. Mitarbeiter:
Dr. V. BÖHMER, Tel. 39-23 19,
M. DRZYZGA, Tel. 39-52 56,
H. HANNAWI, Tel. 39-57 07,
Ch. JAGIELA, Tel. 39-44 41,
G. RADECKE, Tel. 39-57 07,
W. TOLZIN, Tel. 39-52 55
- Bibliothek der Abteilung für Lehramtskandida-
ten der Chemie:
Becherweg 34, R 19, Mo-Fr 9-10.30

Institut für Pharmazie

- Besucheranschrift:
Staudingerweg 5, Fax 39-37 79
- Geschäftsführender Leiter:
Univ.-Prof. Dr. U. PINDUR, Tel. 39-57 05
- Geschäftsführung-Verwaltung:
Barbara KEMMETER, Tel. 39-57 06
- Sekretariat für studentische Angelegenheiten:
Carla EMSBACH, Tel. 39-57 14
- Universitätsprofessoren:
Dr. G. DANNHARDT, Tel. 39-57 42, Sekretari-
at: Christine SCHUHMACHER, Tel. 39-57 28;
Dr. F. MOLL, Tel. 39-57 46, Sekretariat: Ursula
PATTBERG, Tel. 39-43 19;
Dr. U. PINDUR, Tel. 39-57 37;
Dr. J. STÖCKIGT, Tel. 39-57 51, Fax 39-37 52,
Sekretariat: Heide HÖHLE, Tel. 39-43 22;
Dr. A. KREUTZBERGER (emeritiert)
- Wiss. Mitarbeiter:
A. BAUER, Tel. 39-42 36,
Th. BÖHME, Tel. 39-43 82,
Dr. A. BRAUN, Tel. 39-57 49,
V. BUDDE, Tel. 39-57 36,

H. FALKENHAGEN, Tel. 39-43 34,
 G. FISCHER, Tel. 39-33 85,
 J. FLEISCHER, Tel. 39-43 43,
 Dr. M. GRUBERT, Tel. 39-57 52,
 M. v. GRUCHALLA-WESIERSKI, Tel. 39-34 08,
 H. HAUPENTHAL, Tel. 39-43 11,
 B. HEHN, Tel. 39-43 43,
 D. KEILHOFER, Tel. 39-57 38,
 Dr. W. KIEFER, Tel. 39-42 36,
 Y.-S. KIM, Tel. 39-43 52,
 M. KREHER, Tel. 39-42 38,
 R. LUTTERBACH, Tel. 39-41 16,
 J. MAUCHER, Tel. 39-43 46,
 P. OBITZ, Tel. 39-43 34,

H. PETERS, Tel. 39-43 11,
 R. PFAENDER, Tel. 39-43 43,
 A. PIES, Tel. 39-57 36,
 C. REHN, Tel. 39-33 85,
 Dr. H.-J. SATTLER, Tel. 39-57 29,
 C. SCHMIDT, Tel. 39-43 48,
 F. SEIBEL, Tel. 39-43 34,
 J. SOMMER, Tel. 39-43 30,
 Dr. J. STRATMANN, Tel. 39-57 27,
 M. UNGER, Tel. 39-42 37

- Bibliothek des Instituts für Pharmazie:
 Staudingerweg 5, R 00-162,
 Mo-Do 9-16, Fr 9-14 in der Vorlesungszeit

Personalteil

Sprechstunden finden, sofern nicht anders angekündigt, im Anschluß an die Lehrveranstaltungen statt.

Bedienstete der Universität

Professoren

UNIVERSITÄTSPROFESSOREN AUF LEBENSZEIT

BEYERMANN, Klaus, Dr. rer. nat., Dr. h. c., Dr. h. c.
 (emeritiert), *Analytische Chemie*, Tel. 39-37 37
 BOCK, Rudolf, Dr. rer. nat. (a.D.), *Analytische
 Chemie*, Sprechstd. n. V. Privat: Rabenkopfstr.
 2, 79102 Freiburg/Br.
 DANNHARDT, Gerd, Dr. rer. nat., *Pharmazeuti-
 sche Chemie*, Tel. 39-57 42. Privat: Ruhestr. 17,
 55127 Mainz, Tel. 36 80 80
 DENSCHLAG, Johannes Otto, Dr. rer. nat., *Kern-
 chemie*, Tel. 39-58 81. Privat: Höhenweg 30,
 55268 Nieder-Olm, Tel. (0 61 36) 4 43 03
 DOSE, Klaus, Dr. phil. nat., *Biochemie*, Sprechstd.
 n. d. Vorlesung oder n. V., Tel. 39-58 33. Privat:
 Sunsweilerstraße 33, 55299 Nackenheim, Tel.
 (0 61 35) 30 50
 FISCHER, Erhard W., Dr. rer. nat. (beurlaubt), *Phy-
 sikalische Chemie*, Tel. 39-23 28. Privat: Neue
 Rheingaustraße 15, 55129 Mainz, Tel. 5 94 70
 FLESCH, Peter, Dr. rer. nat. (a. D.), *Biochemie*, Tel.
 39-58 93. Privat: Maler-Becker-Straße 5,
 55124 Mainz, Tel. 4 57 59
 GATTOW, Gerhard, Dr. rer. nat. (emeritiert), *Anor-
 ganische Chemie*, Sprechstd. n. V., Tel.
 39-58 76. Privat: An der Lehnweide 45, 55299
 Nackenheim, Tel. (0 61 35) 13 28
 GEYER, Ekkehard, Dr. rer. nat., *Organische Che-
 mie und Theoretische Organische Chemie*,
 Sprechstd. Di, Do 11-12 (Institut), Tel.

39-23 72. Privat: Traminer Weg 8, 55296 Gau-
 Bischofsheim, Tel. (0 61 35) 40 38
 GÜTLICH, Philipp, Dr. Ing., *Anorganische und
 Analytische Chemie*, Sprechstd. n. V., Tel.
 39-23 73. Privat: Georg-Büchner-Str. 9, 64380
 Roßdorf, Tel. (0 61 54) 8 13 73
 HERRMANN, Günter, Dr. rer. nat. (emeritiert),
Kernchemie, Tel. 39-58 52. Privat: Kehlweg
 74, 55124 Mainz, Tel. 47 28 99
 HORNER, Leopold, Dr. phil. nat. (emeritiert), *Or-
 ganische Chemie und Biochemie*, Tel.
 39-22 72. Privat: Alfred-Mumbächer-Str. 17,
 55128 Mainz, Tel. 3 44 38
 KÄMMERER, Hermann, Dr. rer. nat. (a.D.), *Orga-
 nische und Makromolekulare Chemie*. Privat:
 Joh.-Friedr.-v.-Pfeiffer-Weg 5, 55128 Mainz,
 Tel. 3 22 48
 KIRSTE, Rudolf, Dr. rer. nat., *Physikalische Che-
 mie*, Tel. 39-26 06, Bau J/U1 126. Privat: He-
 gelstr. 5, 55122 Mainz, Tel. 32 02 98
 KOCH-BRANDT, Claudia, Dr. phil. nat., *Bioche-
 mie*, Sprechstd. n. d. Vorlesung oder n. V., Tel.
 39-38 30
 KRATZ, Jens Volker, Dr. rer. nat., *Kernchemie*, Tel.
 39-57 04. Privat: Lion-Feuchtwanger-Straße
 55, 55129 Mainz, Tel. 50 43 30
 KREUTZBERGER, Alfred, Dr. rer. nat. (emeriti-
 tiert), *Pharmazeutische Chemie*, Tel. 39-57 42.
 Privat: Wormser Straße 171, 55130 Mainz, Tel.
 83 26 55

- KUNZ, Horst, Dr. rer. nat., *Organische Chemie*, Tel. 39-23 34. Privat: Gemeindehohl 50, 55127 Mainz, Tel. 47 65 82
- LIPTAY, Wolfgang, Dr. rer. nat., *Physikalische Chemie*, Sprechstd. Mi, Fr 11.30-12.30, Tel. 39-27 07. Privat: Käferweg 3, 55128 Mainz, Tel. 36 42 00
- MEIER, Herbert, Dr. rer. nat., *Organische Chemie*, Tel. 39-26 05. Privat: Burgunder Str. 18, 55270 Zornheim, Tel. (0 61 36) 4 38 26
- MEYERHOFF, Günther, Dr. rer. nat. (a.D.), *Physikalische Chemie*, Tel. 39-37 09. Privat: Händelstraße 11, 55124 Mainz, Tel. 4 19 95
- MÖHWALD, Helmuth, Dr. rer. nat., *Physikalische Chemie*, Tel. 39-37 70, Bau J. Privat: Dr.-Gebauer-Straße 21, 55411 Bingen, Tel. (0 67 21) 1 69 67
- MOLL, Friedrich, Dr. rer. nat., *Pharmazeutische Technologie*, Tel. 39-57 46. Privat: Kirschblütenweg 14, 55127 Mainz, Tel. 47 71 38
- MÜLLEN, Klaus, Dr. rer. nat. (beurlaubt), *Organische Chemie*, Tel. 39-53 75. Privat: Draiser Str. 82b, 55128 Mainz
- NEEB, Rolf, Dr. rer. nat. (a.D.), *Anorganische und Analytische Chemie*, Tel. 39-58 82. Privat: Carl-Orff-Str. 2, 55127 Mainz, Tel. 47 69 83
- PINDUR, Ulf, Dr. rer. nat., *Pharmazeutische Chemie*, Tel. 39-57 37/57 05. Privat: Dahlienweg 20, 55126 Mainz, Tel. 47 62 45
- RABE, Jürgen P., Dr. rer. nat., *Physikalische Chemie*, Tel. 39-42 12. Privat: Draiser Str. 84a, 55128 Mainz, Tel. 3 57 30
- RINGSDORF, Helmut, Dr. rer. nat., *Makromolekulare und Organische Chemie*, Tel. 39-24 02. Privat: Kehlweg 41, 55126 Mainz, Tel. 47 28 84
- SCHULZ, Günter Victor, Dr. phil., Dr. h. c. mult. (emeritiert), *Physikalische Chemie*, Tel. 39-31 38. Privat: Niklas-Vogt-Straße 22, 55131 Mainz, Tel. 8 26 33
- SCHULZ, Rolf Christian, Dr. rer. nat. (emeritiert), *Organische und Makromolekulare Chemie*, Tel. 39-23 55, Bau 1251/00-220. Privat: Zedernweg 21, 55128 Mainz, Tel. 36 69 92
- SILLESCU, Hans, Dr. phil. nat., *Physikalische Chemie*, Sprechstd. n. V., Tel. 39-22 89, Bau M-Haupt/01 182. Privat: Carl-Orff-Straße 53, 55127 Mainz, Tel. 47 71 64
- SINGER, Hellmut, Dr. rer. nat., *Anorganische Chemie*, Sprechstd. tägl., Tel. 39-57 16, Abt. für Lehramtskandidaten der Chemie, Zi. 19. Privat: Mühlthalstraße 18, 55126 Mainz, Tel. 47 11 02
- STADLER, Reimund, Dr. rer. nat., *Organische Chemie*, Sprechstd. n. V., Tel. 39-58 73. Privat: Scheurebenweg 31, 55278 Mommenheim
- STÖCKIGT, Joachim, Dr. rer. nat., *Pharmazeutische Biologie*, Tel. 39-57 51. Privat: Königsberger Straße 74a, 55129 Mainz
- STOPP, Klaus, Dr. rer. nat. (a.D.), *Pharmazeutische Biologie*. Privat: Draiser Str. 108, 55128 Mainz, Tel. 3 44 66
- TREMEL, Wolfgang, Dr. rer. nat., *Anorganische Chemie und Analytische Chemie*, Tel. 39-51 35, Institut für Anorganische Chemie und Analytische Chemie. Privat: Backhaus-hohl 45, 55128 Mainz, Tel. 36 81 28
- UNGER, Klaus, Dr.-Ing., *Anorganische Chemie*, Tel. 39-57 45
- VOGT, Walter, Dr. rer. nat., *Organische Chemie und Makromolekulare Chemie*, Sprechstd. tägl. (Institut), Tel. 39-23 56. Privat: Pfingstbornstraße 93, 65207 Wiesbaden, Tel. (0 61 22) 1 24 91
- WOLF, Bernhard A., Dr. phil., *Physikalische Chemie*, Tel. 39-24 91. Privat: Fontanestraße 84, 55127 Mainz, Tel. 7 23 92
- ZENTEL, Rudolf, Dr. rer. nat., *Organische Chemie*, Tel. 39-54 22. Privat: Roßbergstr. 31, 55283 Nierstein, Tel. (0 61 33) 5 95 80

Hochschuldozenten auf Lebenszeit

- BAUMANN, Wolfram, Dr. rer. nat., Prof., Tel. 39-27 27/58 97, Institut für Physikalische Chemie und Institut für Anorganische Chemie und Analytische Chemie. Privat: Am Rathaus 10, 55116 Mainz, Tel. 23 12 07
- DRÄGER, Martin, Dr. rer. nat., Prof., Tel. 39-57 57, Institut für Anorganische Chemie und Analytische Chemie. Privat: Platanenstraße 32, 65474 Bischofsheim, Tel. (0 61 44) 81 67
- KRATZ, Karl-Ludwig, Dr. rer. nat., Prof., Tel. 39-58 92, Institut für Kernchemie. Privat: Waldstraße 2, 65817 Eppstein, Tel. (0 61 98) 72 79

Hochschuldozent

- WORTMANN, Rüdiger, Dr. rer. nat., Tel. 39-42 13, Institut für Physikalische Chemie. Privat: Mainzer Weg 43, 55263 Wackernheim, Tel. (0 61 32) 5 76 45

Wissenschaftliche Assistenten

- BARTSCH, Eckhard, Dr. rer. nat., Tel. 39-24 90, Bau L-Ost/00 254, Institut für Physikalische

- Chemie. Privat: Eibenweg 15, 55128 Mainz, Tel. 36 29 05
- DECHER, Gero, Dr. rer. nat., Tel. 39-41 90, Institut für Physikalische Chemie. Privat: Am Schloßpark 37, 65203 Wiesbaden, Tel. (06 11) 69 22 12
- DIEZEMANN, Gregor, Dr. rer. nat., Tel. 39-24 89, Bau L-Ost/00 263, Institut für Physikalische Chemie. Privat: Jakob-Welder-Weg 2, 55128 Mainz, Tel. 3 52 90
- HELM, Christiane, Dr. rer. nat., Tel. 39-24 70, Institut für Physikalische Chemie
- LÜTZENKIRCHEN, Klaus, Dr. rer. nat., Tel. 39-53 13, Institut für Kernchemie. Privat: Bebelstraße 23, 55128 Mainz, Tel. 3 56 13
- NAWROTH, Thomas, Dr. rer. nat., Tel. 39-57 02, Institut für Biochemie. Privat: Obere Grabenstraße 34, 55450 Langenlonsheim, Tel. (0 67 04) 8 66
- PFEIFER-FUKUMURA, Ursula, Dr. rer. nat., Tel. 39-22 84, Institut für Anorganische Chemie und Analytische Chemie
- SCHÜTH, Ferdi, Dr. rer. nat., Tel. 39-58 77, Institut für Anorganische Chemie und Analytische Chemie. Privat: Colmarstraße 14, 55118 Mainz
- TUCZEK, Felix, Dr. rer. nat., Tel. 39-44 19, Institut für Anorganische Chemie und Analytische Chemie. Privat: Hindenburgstraße 29, 55118 Mainz
- Wissenschaftliche Mitarbeiter**
- ALTHOFF, Roderik, Dipl.-Chemiker, Tel. 39-57 22, Institut für Anorganische Chemie und Analytische Chemie. Privat: Feldherrenstr. 10, 55120 Mainz, Tel. 68 73 71
- ANTONY-MAYER, Christine, Dr. rer. nat., Wiss. Ang., Tel. 39-23 50, Institut für Organische Chemie
- AUMANN, Thomas, Dipl.-Physiker, Tel. 39-53 18, Institut für Kernchemie. Privat: Westendstraße 15, 65195 Wiesbaden, Tel. (06 11) 40 48 74
- BALTES, Hubert, Dipl.-Physiker, Tel. 39-31 49, Institut für Physikalische Chemie
- BAUER, Andrea, Apothekerin, Tel. 39-42 36, Institut für Pharmazie
- BAYER, Uwe, Dipl.-Chemiker, Tel. 39-44 08, Institut für Organische Chemie
- BECKER, Hanns-U., Dipl.-Chemiker, Tel. 39-53 17, Institut für Kernchemie. Privat: Dürerstraße 124, 68163 Mannheim, Tel. (06 21) 41 41 68
- BERGER, Knut, Dr. rer. nat., Tel. 39-24 93, Institut für Physikalische Chemie. Privat: Untere Goldbergstraße 11, 55268 Nieder-Olm, Tel. (0 61 36) 4 45 80
- BÖHME, Thomas, Apotheker, Tel. 39-43 82, Institut für Pharmazie
- BÖHMER, Volker, Dr. rer. nat., Akad. Dir., Tel. 39-23 19, Abteilung für Lehramtskandidaten der Chemie. Privat: Krokusweg 10, 55126 Mainz, Tel. 47 39 77
- BORRMANN, Wilfried, Dipl.-Chemiker, Tel. 39-58 74, Institut für Organische Chemie
- BRÄU, Elmar, Dipl.-Chemiker, Tel. 39-53 77, Institut für Anorganische Chemie und Analytische Chemie. Privat: Am Schloßpark 65, 65203 Wiesbaden
- BRAUN, Anneliese, Dr. rer. nat., Akad. Oberrat, Apothekerin, Tel. 39-57 49, Institut für Pharmazie
- BREZESINSKI, Gerald, Dr. rer. nat. habil., Tel. 39-29 82, Bau J/02 166, Institut für Physikalische Chemie, Welderweg 11
- BUCHERT, Guido, Dipl.-Chemiker, Tel. 39-53 02, Institut für Kernchemie. Privat: Vordere Talstraße 15, 55130 Mainz, Tel. 8 78 35
- BUDDE, Volker, Apotheker, Tel. 39-57 36, Institut für Pharmazie
- BUTSCH, Michael, Dipl.-Chemiker, Tel. 39-24 90, Bau L-Ost/00 254, Institut für Physikalische Chemie. Privat: An der Plantage 72, 55120 Mainz, Tel. 68 50 68
- CASPAR, Jörg, Dipl.-Chemiker, Tel. 39-57 31, Institut für Physikalische Chemie. Privat: Im Münchfeld 31, 55122 Mainz, Tel. 38 70 56
- CASSIER, Thorsten, Dipl.-Chemiker, Tel. 39-29 69, Institut für Physikalische Chemie
- CHANG, Inyong, Dipl.-Physikerin, Tel. 39-24 90, Bau L-Ost/00 254, Institut für Physikalische Chemie. Privat: Breidenbacher Str. 6, 55116 Mainz, Tel. 22 96 05
- CHARISSÉ, Michael, Dipl.-Chemiker, Tel. 39-34 41, Institut für Anorganische Chemie und Analytische Chemie. Privat: Elsa-Brandström-Straße 59, 55124 Mainz
- DEISENROTH, Sonja, Dipl.-Chemikerin, Tel. 39-32 22, Institut für Anorganische Chemie und Analytische Chemie. Privat: Im Hasengrund 80, 65428 Rüsselsheim, Tel. (0 61 42) 6 74 05
- DETZER, Norbert, Dr. rer. nat., Akad. Direktor, Tel. 39-27 08, Institut für Physikalische Chemie. Privat: Schwedenstraße 3, 55128 Mainz, Tel. 36 20 87
- DIEDERICH, Anke, Dipl.-Chemikerin, Tel. 39-31 49, Institut für Physikalische Chemie

- DIETZ, Herbert, Dr. rer. nat., Akad. Direktor, Tel. 39-59 96, Privat: Südring 161, 55128 Mainz, Tel. 36 16 28
- DIETZ, Johann, Dr. rer. nat., Akad. Oberrat, Tel. 39-21 96, Institut für Anorganische Chemie und Analytische Chemie. Privat: Fasanenstraße 2, 55270 Zornheim
- DINGELDEIN, Tanja, Dipl.-Chemikerin, Tel. 39-44 38, Institut für Anorganische Chemie und Analytische Chemie. Privat: Bethelstr. 26, 65199 Wiesbaden, Tel. (06 11) 41 92 35
- DOMS, Gerhard, Dr. rer. nat., Wiss. Ang., Tel. 39-57 13, Institut für Organische Chemie. Privat: Schaftriebweg 6, 55131 Mainz
- DRZYZGA, Maria, Dipl.-Chemikerin, Tel. 39-52 56, Abteilung für Lehramtskandidaten der Chemie. Privat: Im Hippel 3, 55435 Gau-Algesheim
- DULLWEBER, Uta, Dipl.-Chem., Tel. 39-21 11, Institut für Organische Chemie
- EBERHARDT, Klaus, Dr. rer. nat., Akad. Rat, Tel. 39-58 46, Institut für Kernchemie. Privat: Henry-Moisand-Str. 10, 55130 Mainz, Tel. 88 37 05
- EISENTRÄGER, Thomas, Dipl.-Chemiker, Tel. 39-27 09, Institut für Physikalische Chemie
- ELICH, Karsten, Dr. rer. nat., Tel. 39-34 61, Institut für Physikalische Chemie. Privat: Hinter der Kapelle 30, 55128 Mainz, Tel. 36 32 58
- ENDERS, Sabine, Dr. rer. nat., Tel. 39-24 48, Institut für Physikalische Chemie
- ENSLING, Jürgen, Dr.-Ing., Tel. 39-27 03, Institut für Anorganische Chemie und Analytische Chemie. Privat: Riedeselstr. 12, 64283 Darmstadt, Tel. (0 61 51) 2 38 90
- ESSLER, Frank, Dipl.-Chemiker, Tel. 39-24 70, Institut für Physikalische Chemie
- FALKE, Rüdiger, Dipl.-Chemiker, Tel. 39-53 77, Institut für Anorganische Chemie und Analytische Chemie. Privat: Generaloberst-Beck-Straße 7, 55129 Mainz, Tel. 57 34 48
- FALKENHAGEN, Heike, Apothekerin, Tel. 39-43 34, Institut für Pharmazie
- FINCKH, Wolfgang, Dipl.-Chemiker, Tel. 39-46 98, Institut für Anorganische Chemie und Analytische Chemie. Privat: An der Krimm 4, 55124 Mainz, Tel. 46 61 70
- FISCHER, Gudrun, Apothekerin, Tel. 39-33 85, Institut für Pharmazie
- FLACH, Regina, Dr. rer. nat., Tel. 39-58 39, Institut für Biochemie
- FLEISCHER, Johanna, Apothekerin, Tel. 39-43 43, Institut für Pharmazie
- FRENZ, Volker, Dipl.-Chemiker, Tel. 39-41 20, Bau L-Ost/00 215, Institut für Physikalische Chemie. Privat: Siebenmorgenweg 8, 55246 Mainz, Tel. (0 61 34) 2 61 44
- GANZ, Ingo, Dipl.-Chemiker, Tel. 39-53 94, Institut für Organische Chemie
- GÖBEL, Kerstin, Dipl.-Chemikerin, Tel. 39-46 99, Institut für Anorganische Chemie und Analytische Chemie. Privat: Franz-Werfel-Straße 9, 55122 Mainz, Tel. 38 30 76
- GRAF, Karl-Heinz, Dipl.-Chemiker, Tel. 39-31 49, Institut für Physikalische Chemie
- GRÖSCHL, Dieter, Dipl.-Chemiker, Tel. 39-21 11, Institut für Organische Chemie
- GRUBERT, Meinhard, Dr. rer. nat., Oberstudienrat i. H., Tel. 39-57 52, Institut für Pharmazie
- GRUCHALLA-WESIERSKI, Markus von, Apotheker, Tel. 39-34 08, Institut für Pharmazie
- GRÜNEWALD, Thorsten, Dipl.-Physiker, Tel. 39-24 47, Institut für Physikalische Chemie
- GRUNDMANN, Matthias, Dipl.-Chemiker, Tel. 39-23 30, Bau J/U1 122, Institut für Physikalische Chemie. Privat: Fischbacher Str. 11, 65388 Schlangenbad
- GRUSSBACH, Heiko, Dipl.-Chemiker, *Theoretische Chemie*, Tel. 39-37 33, Institut für Physikalische Chemie
- HANNAWI, Husham, Dipl.-Chemiker, Tel. 39-57 07, Abteilung für Lehramtskandidaten der Chemie
- HANOLD, Norbert, Dr. rer. nat., Tel. 39-44 46/43 81, Institut für Organische Chemie. Privat: Kleine Dresdner Straße 2, 65232 Taunusstein
- HASSANEIN, Adel, Dipl.-Chemiker, Tel. 39-44 37, Institut für Anorganische Chemie und Analytische Chemie
- HAUPENTHAL, Heiko, Apotheker, Tel. 39-43 11, Institut für Pharmazie
- HEHN, Bernhard, Apotheker, Tel. 39-43 43, Institut für Pharmazie
- HEUBERGER, Gerhard, Dipl.-Chemiker, Tel. 39-41 99/32 26, Bau L-Ost/00 225, Institut für Physikalische Chemie. Privat: Kirchstr. 8, 55124 Mainz, Tel. 4 50 95
- HEY, Ronald, Dipl.-Chemiker, *Theoretische Chemie*, Tel. 39-37 73, Institut für Physikalische Chemie
- HINEK, Roland, Dipl.-Chemiker, Tel. 39-32 22, Institut für Anorganische und Analytische Chemie
- HINRICHS, Axel, Dipl.-Chemiker, Tel. 39-24 48, Institut für Physikalische Chemie

- HINZE, Gerald, Dipl.-Chemiker, Tel. 39-24 89, Bau L-Ost/00 263, Institut für Physikalische Chemie. Privat: Yorckstraße 2, 65195 Wiesbaden, Tel. (06 11) 40 37 65
- HOECKER, Bernd, Dipl.-Chemiker, Tel. 39-41 98, Bau K/01 131, Institut für Physikalische Chemie. Privat: Kiedricher Str. 5, 65345 Rauenthal, Tel. (0 61 23) 7 19 58
- HOFE, Thorsten, Dipl.-Chemiker, Tel. 39-37 09, Institut für Physikalische Chemie
- HOLTHUES, Heike, Dipl.-Chemikerin, Tel. 39-33 07, Institut für Anorganische Chemie und Analytische Chemie
- HUBER, Anja, Dipl.-Chemikerin, Tel. 39-24 48, Bau K/01 132, Institut für Physikalische Chemie
- JAGIELA, Christoph, Dipl.-Chemiker, Tel. 39-44 41, Abteilung für Lehramtskandidaten der Chemie. Privat: Am Königsfloß 4, 55252 Mainz-Kastel
- JONAS, Ulrich, Dipl.-Chemiker, Tel. 39-53 95, Institut für Organische Chemie
- JORZIK, Uta, Dipl.-Chemikerin, Tel. 39-24 48, Institut für Physikalische Chemie
- KASPER, Andreas, Dipl.-Chemiker, Tel. 39-41 20, Institut für Physikalische Chemie
- KEILHOFER, Diana, Apothekerin, Tel. 39-57 38, Institut für Pharmazie
- KIEFER, Werner, Dr. rer. nat., Akad. Rat, Apotheker, Tel. 39-30 61, Institut für Pharmazie
- KIEL, Gertrud, Dr. rer. nat., Akad. Direktorin, Tel. 39-22 84, Institut für Anorganische Chemie und Analytische Chemie. Privat: Johann-Hinrich-Wichern-Straße, 55218 Ingelheim, Tel. (0 61 32) 8 66 85
- KIM, Young-Shin, Apothekerin, Tel. 39-43 52, Institut für Pharmazie
- KLEINKE, Holger, Dipl.-Chemiker, Tel. 39-46 98, Institut für Anorganische Chemie und Analytische Chemie. Privat: Ginsheimer Straße 50a, 65474 Bischofsheim, Tel. (0 61 44) 4 23 77
- KLITZING, Regine von, Dipl.-Physikerin, Tel. 39-34 39, Institut für Physikalische Chemie
- KÖHLER, Stefan, Dipl.-Physiker, Tel. 39-58 78, Institut für Kernchemie. Privat: Goethestraße 21, 55218 Ingelheim, Tel. (0 61 32) 16 18
- KOLSHORN, Heinz, Dipl.-Chemiker, Tel. 39-43 81, Institut für Organische Chemie. Privat: Eibenweg 11, 55128 Mainz
- KRÄMER, Guido, Dipl.-Chemiker, Tel. 39-44 41, Institut für Organische Chemie
- KRÄMER, Peter, Dipl.-Chemiker, Tel. 39-43 13, Institut für Physikalische Chemie. Privat: Gastellstraße 9, 55120 Mainz
- KRAPPE, Udo, Dipl.-Chemiker, Tel. 39-44 31, Institut für Organische Chemie
- KRAUSE, Cora, Dipl.-Chemikerin, Tel. 39-46 39, Bau K/01 115, Institut für Physikalische Chemie
- KREHER, Mareta, Apothekerin, Tel. 39-42 36, Institut für Pharmazie
- KRODER, Heidi, Dipl.-Ing., Institut für Anorganische Chemie und Analytische Chemie. Privat: Im Mummeler 17, 64380 Roßdorf, Tel. (0 61 54) 8 16 46
- KUNZ, Stefan, Dipl.-Chemiker, Tel. 39-37 33, Institut für Physikalische Chemie
- LAMBERTS, Bernd, Dipl.-Chemiker, *Theoretische Chemie*, Tel. 39-37 35, Institut für Physikalische Chemie
- LEBUS, Sonja, Dipl.-Chemikerin, Tel. 39-43 13, Institut für Physikalische Chemie. Privat: Am Schinnergraben 80, 55129 Mainz
- LEHNEN, Bernd Rainer, Dr. rer. nat., Wiss. Ang., Tel. 39-26 10, Lehrlaboratorium für Chemielaboranten. Privat: Wilhelmstr. 7, 65388 Schlangenbad
- LEHR, Birgit, Dipl.-Chemikerin, Tel. 39-29 69, Institut für Physikalische Chemie
- LEIST, Astrid, Dipl.-Chemikerin, Tel. 39-44 17, Institut für Anorganische Chemie und Analytische Chemie
- LENZ, Klaus, Dipl.-Chemiker, Tel. 39-58 37, Institut für Biochemie. Privat: Auf der Schloßweide 43, 55273 Stackeden-Elsheim, Tel. (0 61 30) 61 95
- LEUCK, Michael, Dipl.-Chem., Tel. 39-23 64
- LIFKA, Thorsten, Dipl.-Chemiker, Tel. 39-44 46, Institut für Organische Chemie
- LINDNER, Andreas, Dipl.-Chemiker, Tel. App. 33 07, Institut für Anorganische Chemie und Analytische Chemie. Privat: Bleichgarten 4, 55120 Mainz, Tel. 68 65 44
- LOWACK, Klaus, Dipl.-Chemiker, Tel. 39-31 49, Institut für Physikalische Chemie
- LUDWIG, Stefan, Dipl.-Chem., Tel. 39-44 31, Institut für Organische Chemie
- LUTTERBACH, Ralf, Dipl.-Chemiker, Tel. 39-41 16, Institut für Pharmazie
- MÄCHTLE, Peter, Dipl.-Physiker, Tel. 39-34 39, Institut für Physikalische Chemie
- MATHIASCH, Bernd, Dr. rer. nat., Akad. Oberrat, Tel. 39-58 85, Institut für Anorganische Chemie

- mie und Analytische Chemie. Privat: Rilkeallee 161, 55127 Mainz, Tel. 7 19 38
- MAUCHER, Jürgen, Apotheker, Tel. 39-43 46, Institut für Pharmazie
- MÖLLER, Susanne, Dipl.-Chemikerin, Tel. 39-29 20, Bau L-Ost/00 236, Institut für Physikalische Chemie. Privat: Bodelschwingstr. 5, 55131 Mainz, Tel. 83 33 37
- MÜLLER, Axel, PD, Dr. rer. nat., Akad. Oberrat, Tel. 39-23 82, Institut für Physikalische Chemie. Privat: Kapellenstraße 91, 65193 Wiesbaden, Tel. (06 11) 52 57 89
- MÜLLER, Christel, Dipl.-Chemikerin, Tel. 39-23 40, Institut für Physikalische Chemie
- MÜLLER, Klaus, Dipl.-Chemiker, Tel. 39-44 40, Institut für Organische Chemie
- MÜLLER, Manfred, Dipl.-Chemiker, Tel. 39-52 05, Institut für Organische Chemie
- NEIDHARDT, Axel, Dr. rer. nat., Tel. 39-58 34, Institut für Biochemie. Privat: Langegärten 7, 65345 Eltville a. Rh., Tel. (0 61 23) 7 43 91
- NEUMANN, Claudius, Dipl.-Chemiker, Tel. 39-44 08, Institut für Organische Chemie
- OBITZ, Peter, Apotheker, Tel. 39-43 34, Institut für Pharmazie
- PETERS, Harm, Apotheker, Tel. 39-43 11, Institut für Pharmazie
- PETRI, Hans-Michael, Dr. rer. nat., Tel. 39-41 98, Bau K/01 131, Institut für Physikalische Chemie
- PETZKE, Frank, Dr. rer. nat., Tel. 39-28 72, Institut für Physikalische Chemie. Privat: Sertoriusring 30, 55126 Mainz, Tel. 47 13 39
- PFAENDER, Rüdiger, Apotheker, Tel. 39-43 30, Institut für Pharmazie
- PIES, Andreas, Apotheker, Tel. 39-57 36, Institut für Pharmazie
- PLESNIVY, Thomas, Dipl.-Chemiker, Tel. 39-57 00, Institut für Organische Chemie
- PUHL, Michael, Dipl.-Chemiker, Tel. 39-22 88, Institut für Organische Chemie
- RADECKE, Gerd, Dipl.-Chemiker, Tel. 39-57 07, Abteilung für Lehramtskandidaten der Chemie. Privat: Am Erbsengarten 7, 65510 Idstein-Kröftel, Tel. (0 60 82) 32 39
- RADKE, Wolfgang, Dipl.-Chemiker, Tel. 39-23 80, Institut für Physikalische Chemie
- REHN, Carsten, Apotheker, Tel. 39-33 85, Institut für Pharmazie
- REIBEL, Jürgen, Dipl.-Chemiker, Tel. 39-31 49, Institut für Physikalische Chemie
- REIS, Heribert, Dipl.-Chemiker, Tel. 39-43 12, Institut für Physikalische Chemie. Privat: Michael-Müller-Ring 33, 55128 Mainz
- RENTH, Falk, Dipl.-Chemiker, Tel. 39-41 99, Bau L-Ost/00 225, Institut für Physikalische Chemie. Privat: Max-Hufschmidt-Str. 13 (App. 3213), 55130 Mainz, Tel. 83 47 60
- RIETH, Thomas, Dipl.-Chemiker, *Theoretische Chemie*, Tel. 39-37 73, Institut für Physikalische Chemie
- RISI, Sergio, Dr. phil. nat., Tel. 39-57 19, Institut für Biochemie. Privat: Am Gonsenheimer Spieß 16, 55122 Mainz, Tel. 38 16 08
- ROSE, Bernd, Dipl.-Chemiker, Tel. 39-21 11, Institut für Organische Chemie
- RUMP, Elmar, Dipl.-Chemiker, Tel. 39-57 00, Institut für Organische Chemie
- RUTHS, Jens, Dipl.-Chemiker, Tel. 39-29 65, Institut für Physikalische Chemie
- SABCZYNSKI, Jörg, Dipl.-Physiker, *Theoretische Chemie*, Tel. 39-37 34, Institut für Physikalische Chemie
- SATTLER, Hans-Joachim, Dr. rer. nat., Akad. Oberrat, Tel. 39-57 29, Institut für Pharmazie
- SAUR, Dietrich, Dr. rer. nat., Tel. 39-57 21, Institut für Anorganische Chemie und Analytische Chemie. Privat: Rilkeallee 39a, 55127 Mainz, Tel. 7 23 09
- SCHÄFER, Hans-Jochen, Dr. phil. nat., PD, Tel. 39-57 20, Institut für Biochemie. Privat: Rumpfenheimer Schloßgasse 19, 63075 Offenbach am Main, Tel. (0 69) 86 89 49
- SCHLAAD, Helmut, Dipl.-Chemiker, Tel. 39-23 80, Institut für Physikalische Chemie
- SCHMIDT, Carsten, Apotheker, Tel. 39-43 48, Institut für Pharmazie
- SCHMITT, Johannes, Dipl.-Chemiker, Tel. 39-23 40, Institut für Physikalische Chemie
- SCHNEIDER, Thomas, Dr. rer. nat., Tel. 39-46 39, Institut für Physikalische Chemie, Bau K/01 131
- SCHOLLMAYER, Dieter, Dr. rer. nat., Tel. 39-41 55/44 08, Institut für Organische Chemie
- SCHUHMACHER, Peter, Dipl.-Chemiker, Tel. 39-57 00, Institut für Organische Chemie
- SCHULD, Norbert, Cand. rer. nat., Tel. 39-41 98, Institut für Physikalische Chemie
- SCHULTES, Klaus, Dipl.-Chemiker, Tel. 39-46 39, Bau K/01 117, Institut für Physikalische Chemie
- SCHULTZ, Michael, Dipl.-Chemiker, Tel. 39-53 56, Institut für Organische Chemie

- SCHULZ-HANKE, Wolfgang, Dipl.-Chemiker, Tel. 39-53 59, Institut für Organische Chemie
- SCHWENDLER, Michael, Dipl.-Physiker, Tel. 39-24 47, Institut für Physikalische Chemie
- SEIBEL, Frank, Apotheker, Tel. 39-43 34, Institut für Pharmazie
- SEITZ, Markus, Dipl.-Chemiker, Tel. 39-23 81, Institut für Organische Chemie
- SIEBEN, Gregor, Dipl.-Chemiker, Tel. 39-41 98, Bau K/01 131, Institut für Physikalische Chemie
- SIMON, Joachim, Dipl.-Chemiker, Tel. 39-34 63, Institut für Organische Chemie
- SOMMER, Jürgen, Apotheker, Tel. 39-43 30, Institut für Pharmazie
- SPIERING, Hartmut, Dr. rer. nat., Tel. 39-27 03, Institut für Anorganische Chemie und Analytische Chemie. Privat: Am Damsberg 86, 55130 Mainz, Tel. 8 78 25
- STALMACH, Ulf, Dipl.-Chem., Tel. 39-44 46, Institut für Organische Chemie
- STAMMER, Andreas, Cand. rer. nat., Tel. 39-46 39, Bau K/01 171, Institut für Physikalische Chemie
- STENGER, Heike, Dipl.-Chemikerin, Tel. 39-58 86, Institut für Anorganische Chemie und Analytische Chemie
- STOELKEN, Sylvia, Dipl.-Chemikerin, Tel. 39-41 99, Bau L-Ost/00 225, Institut für Physikalische Chemie. Privat: An der Krimm 4, 55124 Mainz, Tel. 46 61 29
- STRATMANN, Jörg, Dr. rer. nat., Apotheker, Tel. 39-43 39, Institut für Pharmazie
- STRUTH, Bernd, Dipl.-Chemiker, Tel. 39-34 39, Institut für Physikalische Chemie
- TENELSEN, Katrin, Dipl.-Physikerin, *Theoretische Chemie*, Tel. 39-37 34, Institut für Physikalische Chemie
- THOMA, Martin, Dipl.-Chemiker, Tel. 39-24 47, Institut für Physikalische Chemie
- TÖLLE, Albert, Dipl.-Physiker, Tel. 39-57 33, Institut für Physikalische Chemie
- TOLZIN, Wolfgang, Dipl.-Chemiker, Tel. 39-52 55, Abteilung für Lehramtskandidaten der Chemie. Privat: Jahnstraße 10, 55569 Monzingen
- TRAUTMANN, Norbert, Dr. rer. nat., Ltd. Akad. Direktor, Tel. 39-58 47, Institut für Kernchemie. Privat: Carl-Orff-Straße 31, 55127 Mainz, Tel. 47 67 80
- UNGER, Matthias, Apotheker, Tel. 39-42 37, Institut für Pharmazie
- VEF, Andreas, Dipl.-Chemiker, Tel. 39-32 22, Institut für Anorganische Chemie und Analytische Chemie. Privat: Thorwaldsenstr. 38, 65195 Wiesbaden, Tel. (06 11) 52 66 80
- VOIGT-MARTIN, Ingrid G., Dr. (Ph.D.), Tel. 39-23 47, Institut für Physikalische Chemie. Privat: Waldstraße 62, 64367 Mühlthal-Traisa, Tel. (0 61 51) 14 54 42
- WAGENKNECHT, Alice, Dipl.-Chem., Tel. 39-34 63
- WAGNER, Meike, Dr. rer. nat., Tel. 39-24 48, Institut für Physikalische Chemie
- WALTER, Tilo, Dipl.-Chemiker, Tel. 39-58 74, Institut für Organische Chemie
- WEBER, Max, Dr. rer. nat., Akad. Direktor, Tel. 39-52 50, Institut für Kernchemie. Privat: Bergsträßer Weg 19, 55268 Nieder-Olm, Tel. (0 61 36) 4 41 66
- WIEHL, Norbert, Dr. rer. nat., Tel. 39-53 17, Institut für Kernchemie. Privat: An den Weiden 5, 55127 Mainz, Tel. 47 68 55
- WILDENAUER, Martina, Dipl.-Physikerin, Tel. 39-31 48, Institut für Physikalische Chemie
- WOLF, Heiko, Dipl.-Chem., Tel. 39-53 95, Institut für Organische Chemie
- WOLF, J. Francis, Dr. rer. nat., Tel. 39-29 71, Institut für Physikalische Chemie. Privat: Hermannstraße 70, 55218 Ingelheim, Tel. (0 61 32) 8 87 19
- ZHUANG, Rugang, Dipl.-Chemiker, Tel. 39-23 80, Institut für Physikalische Chemie
- ZICKGRAF, Andrea, Dipl.-Chemikerin, Tel. 39-53 77, Institut für Anorganische Chemie und Analytische Chemie

Nichtbedienstete Lehrkräfte und Lehrbeauftragte

Honorarprofessoren

- FRESENIUS, Wilhelm, Dr. rer. nat., Leiter des Instituts Fresenius, Institut Fresenius, chemische und biologische Laboratorien GmbH. Privat: Im Maisel, 65232 Taunusstein, Tel. (0 61 28) 74 40
- FUCHS, Otto, Dr. phil., *Physikalische Chemie*. Privat: Lessingstr. 24, 65719 Hofheim, Tel. (0 61 92) 62 37
- RUSCHIG, Heinrich, Dr. phil., Dr. rer. nat., h. c. Privat: Oranienstr. 50, 65812 Bad Soden, Tel. (0 61 96) 2 37 12

TOEPEL, Tim H., Dr. rer. nat., *Organisch-chemische Technologie*. Privat: Am Schwanteich 1, 53474 Bad Neuenahr-Ahrweiler

Lehrbeauftragte

BENDER, Helmut, Dr. rer. nat. Privat: Buchenwaldstraße 7, 65193 Wiesbaden

FRESENIUS, Werner, Dr. rer. nat., Ministerium für Umwelt und Gesundheit. Privat: Pommernstraße 29, 65205 Wiesbaden

HÄUSLER, Heribert, Dr. rer. nat. Privat: Am Weltersborn 12, 55270 Klein-Winternheim

HEILMANN, Peter, Pharmazierat. Privat: Weidmannstraße 11, 55131 Mainz

MEISEL, Werner, Dr. rer. nat., sc. nat., Tel. 39-32 82, Institut für Anorganische Chemie und Analytische Chemie. Privat: Bahnstr. 56, 55128 Mainz, Tel. 3 36 44

PFEUFFER, Ludwig, Dr. rer. nat. Privat: Landwehrstraße 5, 64293 Darmstadt

SCHNORRENBURG, Gerd, Dr. rer. nat., Tel. (0 61 32) 77 20 26, Boehringer Ingelheim KG, Abteilung Pharmachemie

URBACH, Hansjörg, Dr. rer. nat. Privat: Le-Lavandon-Str. 41, 61476 Kronberg/Ts.

Nichtbedienstete Professoren, Privatdozenten u. Außerplanmäßige Professoren

BACK, Wilfried, Dr. rer. nat., Abteilungsdirektor am Institut für medizinische und pharmazeutische Prüfungsfragen, *Pharmazeutische Chemie*. Privat: An der Klosterheck 22, 55130 Mainz, Tel. 8 78 61

EWEN, Bernd, Dr. rer. nat., PD, *Physikalische Chemie*, Tel. 37 91 14, Max-Planck-Institut für Polymerforschung Mainz. Privat: Niersteiner Str. 6, 55278 Mommenheim

FISCHER, Erhard W., Dr. rer. nat., Wissenschaftliches Mitglied und Direktor am Max-Planck-Institut für Polymerforschung, *Physik*, Tel. 39-23 28. Privat: Rheingaustraße 15, 55129 Mainz, Tel. 5 94 70

HOFFMANN, Hellmut, Dr. rer. nat., *Organische Chemie*, Sprechstd. n. V. Privat: Tersteegenweg 16, 42115 Wuppertal-Vohwinkel

KLEMM, Alfred, Dr. phil., Wissenschaftliches Mitglied und Abteilungsleiter am Max-Planck-Institut für Chemie (Otto-Hahn-Institut), Sprechstd. Mo 11-12 (MPI). Privat: Beuthener Str. 25, 55131 Mainz, Tel. 5 62 76

KLÖPFER, Walter, Dr. phil., Tel. (0 69) 79 08 25 37, Institut für Physikalische Chemie, Batelle-Institut, Am Römerhof 35, 60486 Frankfurt

KÖNIG, Hans, Dr. rer. nat., *Analytische Chemie*. Privat: Gertrud-Bäumer-Str. 34, 65189 Wiesbaden, Tel. (06 11) 30 26 52

KRAUCH, Carl Heinrich, Dr. rer. nat., *Organische Chemie*, HÜLS AG, Postfach 13 20, 4370 Marl

LAWSON, Alexander Johnston, Dr. rer. nat. (apl. Prof.), *Organische Chemie*. Privat: Im Bornstück 5, 65529 Waldems, Tel. (0 69) 7 91 74 10

LUCKENBACH, Reiner, Dr. rer. nat., PD, Prof., *Organische Chemie*, Beilstein-Institut, Varrentrapstr. 40-42, 60486 Frankfurt/M. Privat: Kehlweg 51a, 55124 Mainz, Tel. 47 50 24

LÜDERWALD, Ingo, Dr. rer. nat. (apl. Prof.), *Organische Chemie*, Firma Dr. K. Thomae GmbH, Postfach 17 55, 88400 Biberach (Riß), Tel. (0 73 51) 540

MENGEL, Rudolf, Dr. rer. nat. (apl. Prof.), Tel. (0 61 30) 91 11 00, Cyanamid-Forschung GmbH, Postfach 100, 55270 Schwabenheim

SCHNECKO, Hans-Werner, Dr. rer. nat., *Organische Makromolekulare Chemie*, Tel. (0 61 81) 3 07-5 31, Dunlop SPReifenwerke GmbH, Hannover

SPIESS, Hans Wolfgang, Dr. rer. nat., Wissenschaftliches Mitglied und Direktor am Max-Planck-Institut für Polymerforschung, *Physikalische Chemie*, Tel. 39-35 23. Privat: Grillenweg 8, 55128 Mainz, Tel. 36 55 26

STAMM, Manfred, Dr. rer. nat., PD, *Physikalische Chemie*, Tel. 379-117, MPI für Polymerforschung, 55021 Mainz. Privat: Im Quellborn 40, 55270 Klein Winternheim

WARNECK, Peter, Dr. rer. nat., Max-Planck-Institut Mainz. Privat: Rembrandtstraße 47, 55127 Mainz, Tel. 7 23 81

WEGNER, Gerhard, Dr. rer. nat., Wissenschaftliches Mitglied und Direktor am Max-Planck-Institut für Polymerforschung, *Physikalische Chemie*, Tel. 37 91 30. Privat: Carl-Zuckmayer-Str. 1, 55127 Mainz, Tel. 47 67 24

WEIDLICH, Hans Adolf, Dr. phil., Dr. rer. nat. habil., *Organische Chemie und Biochemie*. Privat: Auf der Alm 5, 76534 Baden-Baden

WINKHAUS, Günter, Dr. rer. nat., *Anorganische Chemie und Analytische Chemie*. Privat: Auf dem Stappenberg 2b, 53639 Königswinter, Tel. (0 22 23) 2 37 40

Lehrveranstaltungen

Hinweis: Qualifizierte Doktoranden des Fachbereichs können an den Graduiertenkollegs »Kreisläufe, Austauschprozesse und Wirkungen von

Stoffen in der Umwelt« (s. S. 92) und »Physik und Chemie supramolekularer Systeme« (s. S. 93) teilnehmen.

Chemie

- Einführungsveranstaltung für Studienanfänger, Fach- und Hochschulortwechsler
 - * Studiengang Diplom und Lehramt
Mi, 19. Oktober 1994, 9-11 — Hs 22
 - * Studiengang Lehramt (zusätzlich)
Mi, 19. Oktober 1994, 14-15 — SR SB I (Becherweg 34)
 - Veranstaltungen für Studienanfänger der Chemie
Mi, 19.10. (10 h) bis Fr, 21.10.1994
GrHs d. Chemie
 - 001 Chemisches Kolloquium für Fortgeschrittene [1-std.]
Die Hochschullehrer des Fachbereichs
14-tägl.: Do 17-19 — GrHs der Chemie
 - 002 Anleitung zu wissenschaftlichen Arbeiten (Staatsexamens-, Diplom- und Doktorarbeiten)
* Institut für Anorganische Chemie und Analytische Chemie
W. Baumann, M. Dräger, P. Gütllich, H. Singer, W. Tremel, K. Unger, N. N., N. N., N. N.
 - * Institut für Kernchemie
J. O. Denschlag, G. Herrmann, K.-L. Kratz, J.-V. Kratz
 - * Institut für Organische Chemie
E. Geyer, H. Kunz, H. Meier, K. Müllen, H. Ringsdorf, R. Stadler, W. Vogt, N. N.
 - * Institut für Physikalische Chemie
W. Baumann, R. Kirste, W. Liptay, H. Möhwald, A. Müller, J. P. Rabe, M. Schreiber, H. Sillescu, B. A. Wolf
 - * Institut für Biochemie
K. Dose, C. Koch-Brandt
 - * Abteilung für Lehramtskandidaten der Chemie
E. Geyer, R. Kirste, H. Singer
 - 003 Anleitung zu biochemischen und organisch-chemischen Arbeiten mit toxikologischer Zielrichtung (Diplomarbeiten, Doktorarbeiten)
F. Oesch
Institut für Toxikologie im FB 04
 - 004 Anleitung zu wissenschaftlichen Arbeiten auf dem Gebiet der Makromolekularen Chemie (Diplom- und Doktorarbeiten)
E. W. Fischer, K. Müllen, H. W. Spieß, G. Wegner
MPI für Polymerforschung
- ANORGANISCHE UND ANALYTISCHE CHEMIE
- Vorlesungen, Praktika und Seminare**
nach Maßgabe der Studienordnung für den Diplomstudiengang Chemie vom 10. Januar 1991
- 101 Anorganische Chemie I [3-std.]
N. N. mit wiss. Mitarb.
Mi, Do, Fr 10-11 — GrHs der Chemie
 - 102 Analytische Chemie I [2-std.]
K. Unger
Mo 8-10 — GrHs der Chemie
 - 103 Praktikum in Anorganischer und Analytischer Chemie I [16-std.]
K. Unger, F. Schüth mit wiss. Mitarb.
 - * Kurs A: Mo 10-18, Di 10-18
 - * Kurs B: Mi 11-19, Do 11-19
 - * Kurs C: Fr 11-19, Sa 8-16
jeweils Saal II u. III der Chemie
 - 104 Praktikum in Anorganischer und Analytischer Chemie I [16-std.]
K. L. Kratz mit wiss. Mitarb.
 - * Kurs D: Mo 10-18, Di 10-18
 - * Kurs E: Mi 11-19, Do 11-19
 - * Kurs F: Fr 11-19, Sa 8-16
jeweils Praktikum SB 1
 - 105 Übungen in Anorganischer Chemie und Analytischer Chemie I [2-std.]
K. Unger
Z. u. O. s. Aushänge
 - 106 Anorganische Chemie III (Metallorganische Chemie der Hauptgruppen) [2-std.]
M. Dräger
Do 14-16 — KIHS der Chemie

- 107 Anorganische Chemie III (Komplexchemie) [2-std.]
P. Güttlich
Do 10-12 — SR 01-122 (Neubau Physik)
- 108 Festkörperchemie, Teil 1: Synthesemethoden, Strukturbestimmung und Strukturchemie [2-std.]
W. Tremel
Di, Mi 8-9 — KIHs der Chemie
- 109 Praktikum Anorganische, Analytische und Kernchemie für Fortgeschrittene. Teil A: Präparative Anorganische Chemie (AC-III) [5 Wo., ganztägig]
Mo-Do — Saal 1
- * Kurs A (Molekülchemie)
M. Dräger mit wiss. Mitarb.
7.11. bis 22.12.1994
 - * Kurs B (Festkörperchemie)
W. Tremel mit wiss. Mitarb.
19.12.1994 bis 16.2.1995
- 110 Seminar zum Praktikum Präparative Anorganische Chemie für Fortgeschrittene (AC-III) [2-std.]
M. Dräger, W. Tremel, N. N.
- * Kurs A
Mi 17-19 — SR K 5
 - * Kurs B
Di 17-18, Mi 16-17 — SR K 5
- 111 Analytische Chemie III (Physikalische Methoden in der Chemie) [2-std.]
P. Güttlich
Fr 11-13 — SR 01-122 (Neubau Physik)
Voraussetzung zur Teilnahme am Praktikum Physikalische Methoden der anorganischen und analytischen Chemie.
- 112 Praktikum Anorganische, Analytische und Kernchemie für Fortgeschrittene. Teil B a: Physikalische Methoden der anorganischen und analytischen Chemie (wahlweise) [3 Wo.]
P. Güttlich, B. Mathiasch mit wiss. Mitarb.
Z. u. O. n. V.
- 113 Seminar zum Praktikum physikalische Methoden der anorganischen und analytischen Chemie [2-std.]
P. Güttlich, B. Mathiasch mit wiss. Mitarb.
Fr 13-15 — SR 01-122 (Neubau Physik)
- 114 Praktikum Röntgenstrukturanalyse (8. Stud.pl.-Sem., Wahlpflichtpraktikum) [3-4 Wo., ganztägig]
- * Teil 1: Einkristallmethoden (WS)
 - * Teil 2: Rechenmethoden (SS)
H. Böhm, M. Dräger, W. Hofmeister
Z. u. O. n. V.
- 115 Praktikum Spezielle Präparative Anorganische Chemie (8. Stud.pl.-Sem., Wahlpflichtpraktikum, AC-IV) [3-4 Wo., ganztägig]
M. Dräger und Mitarb.
Z. u. O. n. V.
- 116 Praktikum Spezielle Präparative Anorganische Chemie (8. Stud.pl.-Sem., Wahlpflichtpraktikum, AC-IV) [3 Wo., ganztägig]
W. Tremel und Mitarb.
Z. u. O. n. V.
- 117 Praktikum Spezielle Präparative Anorganische Chemie (8. Stud.pl.-Sem., Wahlpflichtpraktikum, AC-IV) [3 Wo., ganztägig]
K. Unger, F. Schüth u. Mitarb.
Z. u. O. n. V.
- Vorlesungen und Praktika nach Maßgabe der Studienpläne für Nichtchemiker**
(siehe auch Lehrangebot für Lehramtskandidaten)
- 118 Anorganische Chemie I (für Biologen, Geologen und Mineralogen) [3-std.]
N. N. mit wiss. Mitarb.
Mi, Do, Fr 10-11 — GrHs der Chemie
- 119 Chemisches Praktikum für Biologen mit Seminar
N. N., G. Kiel, U. Pfeifer-Fukumura mit wiss. Mitarb.
Mo-Fr 8.30-16.30 — Saal IV
- * Kurs A: 24.10. bis 23.12.1994
 - * Kurs B: 2.1. bis 3.3.1995
- Für Termine der Sonderkurse und der Vorlaufseminare bitte spezielle Aushänge beachten.
- 120 Chemie für Mediziner und Zahnmediziner [2-std.]
W. Baumann
Mo 12-13, Mi 11-12 — GrHs der Chemie
- 121 Chemisches Praktikum für Mediziner und Zahnmediziner
W. Baumann, J. Dietz mit wiss. Mitarb.
- * Kurs I: Fr 8-12
 - * Kurs II: Fr 13-17
 - * Kurs III: Fr 17-21
 - * Kurs IV: Sa 8-12
- jeweils Saal I

- 122 Seminare zum Praktikum
J. Dietz mit Ass.
Z. n. V. — SR Thomas-Mann-Straße
- 123 Analytische Chemie für Naturwissenschaftler [2-std.]
N. N.
Mo-Mi 13-14 — KIHs der Chemie
- 124 Praktikum in analytischer Chemie für Naturwissenschaftler [3 Wo., ganztägig]
N. N., B. Mathiasch, D. Saur u. Mitarb.
Z. u. O. n. V.
- 125 Seminar zum Praktikum in analytischer Chemie für Naturwissenschaftler [1-std.]
N. N.
Z. u. O. n. V.

Erweitertes Lehrangebot

- 126 Ramanspektroskopie [2-std.]
F. Tuczek
Z. u. O. n. V.
- 127 Einführung in die Analyse der Tenside [1-std.]
H. König
Mo 16-17 — KIHs der Chemie
- 128 Seminar für Mitarbeiter [1-std.]
M. Dräger und Mitarb., N. N.
14-tägl.: Mo 17-19 — SR SB 1
- 129 Seminar für Mitarbeiter [2-std.]
P. Gülich, F. Tuczek u. Mitarb.
Fr 14-16 — SR 01-128 (Neubau Physik)
- 130 Seminar für Mitarbeiter [2-std.]
W. Tremel u. Mitarb.
Z. u. O. n. V.
- 131 Seminar für Mitarbeiter [2-std.]
K. Unger, F. Schüth u. Mitarb.
Mi 14-16 — R 98
- 132 Kolloquium in anorganischer und analytischer Chemie [2-std.]
W. Baumann, M. Dräger, P. Gülich, H. Singer, W. Tremel, K. Unger, N. N., N. N., N. N.
14-tägl.: Mo 17-19 — SR SB 1

KERNCHEMIE

Lehrveranstaltungen nach Maßgabe des Studienplans für Chemiker

- 201 Einführung in die Kernchemie [4-std.]
J. V. Kratz
Di, Mi 9-11 — SR Inst.

- 202 Kernreaktionen (Wahlpflichtvorlesung für Naturwissenschaftler, die im Diplomexamen als Nebenfach Chemie wählen) [2-std.]
J. V. Kratz
Do 9-11 — SR Inst.
- 203 Kernchemisches Praktikum I, Ferienkurs (ab 7. Stud.pl.-Sem.) [2 Wo., ganztägig]
J. O. Denschlag, N. N., J. V. Kratz, K.-L. Kratz mit Ass., K. Lützenkirchen
n. b. A.
Vorheriger Besuch der »Einführung in die Kernchemie« wird empfohlen.
- 204 Kernchemisches Praktikum II (Praktikum im Nebenfach ab 8. Stud.pl.-Sem.) [4 Wo., ganztägig]
J. O. Denschlag, J. V. Kratz, K.-L. Kratz, N. N.
Z. u. O. n. V.

Lehrveranstaltungen nach Maßgabe des Studienplans für Nichtchemiker

- 205 Einführung in die Kernchemie (für Naturwissenschaftler, die im Diplomexamen als Nebenfach Chemie wählen) [4-std.]
J. V. Kratz
Di, Mi 9-11 — SR Inst.
- 206 Kernreaktionen (Wahlpflichtvorlesung für Naturwissenschaftler, die im Diplomexamen als Nebenfach Chemie wählen) [2-std.]
J. V. Kratz
Do 9-11 — SR Inst.
- 207 Chemie für Physiker I [2-std.]
J. O. Denschlag
Di 10-12 — GrHs der Chemie
- 208 Übungen zur Chemie für Physiker I [1-std.]
J. O. Denschlag
Z. u. O. n. V.
- 209 Kernchemisches Praktikum I, Ferienkurs (ab 7. Stud.pl.-Sem. für Naturwissenschaftler, die im Diplomexamen als Nebenfach Chemie wählen) [2 Wo., ganztägig]
J. O. Denschlag, N. N., J. V. Kratz, K.-L. Kratz mit Ass., K. Lützenkirchen
n. b. A.
- 210 Fachkunde im Strahlenschutz für Lehramtskandidaten der Chemie und Physik [4 Tage, ganztägig]
J. O. Denschlag, K. Urich, K. Lützenkirchen, M. Weber
n. b. A.

Erweitertes Lehrangebot

- 211 Seminar über Nukleare Astrophysik [2-std.]
K.-L. Kratz, U. Ott
Mo 17-19 — SR Inst.
- 212 Seminar für Kern- und Kosmochemie [1-std.]
F. Begemann, J. O. Denschlag, N. N., J. V. Kratz, K.-L. Kratz, H. Wänke
14-tägl.: Mi 17-19, n. b. A. — SR Inst.
- 213 Seminar über laufende Arbeiten im Institut [1-std.]
J. O. Denschlag, N. N., J. V. Kratz, K.-L. Kratz
14-tägl.: Mi 17-19, n. b. A. — SR Inst.
- 214 Mitarbeiterseminar [1-std.]
K.-L. Kratz
Di 16-17 — SR Inst.

ORGANISCHE CHEMIE**Lehrveranstaltungen nach Maßgabe des Studienplans für Chemiker**

- 301 Experimentalvorlesung: Einführung in die Organische Chemie (3. Stud.pl.-Sem.) [3-std.]
H. Meier
Mo 10-11, Mi 17-19 – GrHs d. Chemie
- 302 Übungen zur Einführung in die Organische Chemie [1-std.]
H. Meier mit Ass.
Z. u. O. n. V.
- 303 Grundpraktikum Organische Chemie mit Seminarveranstaltungen (4. Stud.pl.-Sem.) [ganztäglich]
R. Stadler
- 304 Vorlesung zum Grundpraktikum Organische Chemie [4-std.]
R. Stadler
Mi 9-11, Do 10-12 – KIHs der Chemie
- 305 Organisch-chemisches Praktikum für Fortgeschrittene mit begleitenden spektroskopischen Übungen [ganztäglich]
• Teil A: Analytisch orientiert [5 Wo.]
K. Müllen, W. Vogt
• Teil B: Literaturpräparate und methodische Arbeiten [12 Wo.]
H. Kunz, H. Meier
- 306 Naturstoffchemie [2-std.]
H. Kunz
Mo 8-10 — KIHs der Chemie

- 307 Aliphaten und Cycloaliphaten [2-std.]
K. Müllen
Fr 9-11 — KIHs der Chemie
- 308 Übungen zu den Vorlesungen Naturstoff- und Aliphaten-Chemie [1-std.]
H. Kunz, K. Müllen
Do 9-10 — SR K 4
- 309 Seminar für Praktikanten (5. Stud.pl.-Sem.) [4-std.]
E. Geyer, L. Horner, H. Kunz, H. Meier, K. Müllen
Mo 17-19, Fr 15-17 — KIHs der Chemie
- 310 Einführung in die Makromolekulare Chemie [2-std.]
R. Zentel, H. Schnecko, N. N.
Mo 10-12 — KIHs d. Chemie
- 311 Seminar zur Einführung in die Makromolekulare Chemie [1-std.]
R. Zentel, H. Schnecko, N. N.
Mi 11-12 — KIHs d. Chemie
- 312 Praktikum über Organische Chemie, Physikalische Chemie und Physik der Makromoleküle (Praktikum im 4. Fach 8. Stud.pl.-Sem., gemeinsam mit dem Inst. für Physikalische Chemie) [6 Wo., ganztägig]
B. Ewen, R. Kirste, A. Müller, R. Stadler, W. Vogt, B. A. Wolf, R. Zentel, N. N.
n. b. A.
- 313 Praktikum über Makromolekulare Organische Chemie (Wahlpraktikum im 8. Stud.pl.-Sem.) [4 Wo., ganztägig]
R. Stadler, W. Vogt, N. N.
n. b. A.
- 314 Forschungsorientiertes Praktikum Organische Chemie (Wahlpraktikum im 8. Stud.pl.-Sem.) [4 Wo., ganztägig]
H. Kunz gemeinsam mit den anderen Hochschullehrern
n. b. A.
- 315 Spezielle physikalische Methoden der organischen Chemie (Wahlpraktikum im 8. Stud.pl.-Sem.) [4 Wo., ganztägig]
R. Stadler gemeinsam mit den anderen Hochschullehrern
n. b. A.

Erweitertes Lehrangebot

- 316 Dokumentation von Reaktionen [1-std.]
A. J. Lawson
14-tägl.: Fr 14-16 — SR K 5

- 317 Grundlagen der organischen Stereochemie [1-std.]
R. Luckenbach
14-tägl.: Fr 14-16 — SR K 5
- 318 Neue Entwicklungen auf dem Gebiet des chemischen Pflanzenschutzes [1-std.]
R. Mengel
Do 16-17 — SR K 5
- 319 Chemie und Biochemie des polyfunktionalisierten Moleküls [2-std.]
P. Flecker
Mi 14.30-16.30 — KIHs d. Chemie
- 320 Massenspektrometrie organischer Verbindungen [1-std.]
I. Lüderwald
14-tägl.: Fr 13-15 — KIHs d. Chemie
- 321 Kolloquium über aktuelle Probleme der organischen Chemie [3-std.]
E. Geyer, L. Horner, H. Kunz
Mi 8-11 — SR K 4
- 322 Moderne Methoden zur Synthese von Arzneimittel-Wirkstoffen [1-std.]
H. Urbach
14-tägl.: Fr 10-12 — SR K 4
- 323 Seminar über Forschungsarbeiten aus dem Institut für Organische Chemie [1-std.]
W. Vogt gemeinsam mit den anderen Hochschullehrern der organischen Chemie
14-tägl.: Mi 17-19 — KIHs d. Chemie
- 324 Makromolekulares Kolloquium für Fortgeschrittene [2-std.]
R. C. Schulz, R. Stadler, G. Wegner gemeinsam mit den anderen Hochschullehrern der makromolekularen Chemie
14-tägl.: Do 8-10 — KIHs der Chemie
Zusammen mit dem MPI für Polymerforschung
- 325 Mitarbeiterseminar [1-std.]
E. Geyer
14-tägl.: Di 17-19 — SR K 4
- 326 Mitarbeiterseminar [1-std.]
H. Kunz
14-tägl.: Fr 15-17 — KIHs d. Chemie
- 327 Mitarbeiterseminar [2-std.]
H. Meier
n. b. A.
- 328 Mitarbeiterseminar [2-std.]
K. Müllen
n. b. A.
- 329 Mitarbeiterseminar [1-std.]
R. Stadler
Fr 8-9 — Bau J/U 1 131
Auch in der vorlesungsfreien Zeit
- 330 Seminar für Mitarbeiter (prs.) [2-std.]
W. Vogt
- 331 Mitarbeiterseminar [2-std.]
R. Zentel
n. b. A.
- 332 Seminar über Chemische Technologie [2-std.]
L. Horner, H. Möhwald, H. Schnecko, K. Unger, B. A. Wolf
14-tägl.: Mi 17-19 — KIHs d. Chemie
- 333 Organisch-chemisches Kolloquium [1-std.]
H. Meier, H. Kunz gemeinsam mit den anderen Hochschullehrern der organischen Chemie
14-tägl.: Do 17-19 — GsHs d. Chemie

PHYSIKALISCHE CHEMIE

Lehrveranstaltungen nach Maßgabe des Studienplans für Chemiker

- 401 Physikalische Chemie II (3. Stud.pl.-Sem.) [4-std.]
H. Möhwald
Mo 8-10 — O. w. noch bekanntgegeben
Fr 8-10 — GrHs der Chemie
- 402 Übungen zur Vorlesung Physikalische Chemie II [1-std.]
H. Möhwald, G. Brezesinski, C. Helm
Z. u. O. n. V.
- 403 Physikalisch-chemisches Grundpraktikum (3. Stud.pl.-Sem.) [15 Tage/Sem.]
R. Kirste, J. P. Rabe, H. Sillescu
- 404 Seminar zum physikalisch-chemischen Grundpraktikum (3. Stud.pl.-Sem.) [2-std.]
R. Kirste
Mi, Do 9-10 — GrHs der Chemie
- 405 Physikalische Chemie IV [3-std.]
H. Sillescu
Mi, Do, Fr 8-9 — Hs 21
- 406 Übungen zur Vorlesung Physikalische Chemie IV [1-std.]
H. Sillescu u. Mitarbeiter
Z. n. V. — SR 01-145

- 407 Physikalisch-chemisches Praktikum für Fortgeschrittene (6. Stud.pl.-Sem.) Teil A: Allgemeines Praktikum [3 Wo., 12 Std./Woche]
W. Liptay, I. R. Peterson, H. Sillescu, A. Müller, E. Bartsch
Z. laut Aushang
Zusammen mit Teil B (Spezialpraktikum mit Seminar, wahlweise Veranstaltungs-Nummer 408, 409 oder 410)
- 408 Physikalisch-chemisches Praktikum für Fortgeschrittene (6. Stud.pl.-Sem.) Teil B: Praktikum über Spektroskopie [3 Wo.]
W. Liptay, W. Baumann, S. Lebus, T. Eisenträger
Zusammen mit Teil A (Allgemeines Praktikum, Veranstaltungsnummer 407)
- 409 Physikalisch-chemisches Praktikum für Fortgeschrittene (6. Stud.pl.-Sem.) Teil B: Praktikum über Physikalische Chemie technischer Prozesse [3 Wo.]
B. A. Wolf, I. R. Peterson
Zusammen mit Teil A (Allgemeines Praktikum, Veranstaltungsnummer 407)
- 410 Physikalisch-chemisches Praktikum für Fortgeschrittene (6. Stud.pl.-Sem.) Teil B: Praktikum über Methoden zur Strukturbestimmung [3 Wo.]
M. Stamm, I. Voigt-Martin
Zusammen mit Teil A (Allgemeines Praktikum, Veranstaltungsnummer 407)
- 411 Seminar und Einführung zum Praktikum Physikalische Chemie für Fortgeschrittene (6. Stud.pl.-Sem.) [2-std.]
A. Müller
Mi 9-11 — Hs 21
- 412 Praktikum über Spektroskopie (8. Stud.pl.-Sem., Wahlpflichtpraktikum) [3-4 Wo., ganztägig]
W. Liptay, R. Wortmann
Z. u. O. n. V.
- 413 Praktikum über Physikalische Chemie der Polymeren (8. Stud.pl.-Sem., Wahlpflichtpraktikum) [3-4 Wo., ganztägig]
R. Kirste, A. Müller, H. Sillescu, H. W. Spiess, B. A. Wolf
Z. u. O. n. V.
- 414 Praktikum über physikalische Chemie technischer Prozesse (8. Stud.pl.-Sem., Wahlpflichtpraktikum) [3 Wo., ganztägig]
B. A. Wolf, I. R. Peterson
Z. u. O. n. V.
- 415 Praktikum über Methoden zur Strukturbestimmung (8. Stud.pl.-Sem., Wahlpflichtpraktikum) [3 Wo., ganztägig]
M. Stamm, I. Voigt-Martin
Z. u. O. n. V.

MAKROMOLEKULARE CHEMIE UND PHYSIK

- 416 Einführung in die physikalische Chemie der Makromoleküle (Teil 1) (8. Stud.pl.-Sem.) [1-std.]
B. A. Wolf
Di 12-13 KIHs der Chemie
- 417 Praktikum über Organische Chemie, Physikalische Chemie und Physik der Makromoleküle (Praktikum 4. Fach, 8. Stud.pl.-Sem., gemeinsam mit dem Institut für Organische Chemie) [6 Wo., ganztägig]
B. Ewen, R. Kirste, A. Müller, R. Stadler, W. Vogt, B. A. Wolf, R. Zentel

Lehrveranstaltungen nach Maßgabe der Studienpläne für Nichtchemiker

- 418 Übungen zur Physikalischen Chemie für Lehramtskandidaten, Biologen und Pharmazeuten (5.-8. Stud.pl.-Sem.) [2-std.]
R. Kirste
Mi, Do 12-13 — SR SB 1
- 419 Physikalisch-chemische Übungen für Pharmazeuten (prs.) [2-std.]
R. Kirste, V. Böhmer
Z. u. O. n. V.
- 420 Physikalisch-chemisches Praktikum für Fortgeschrittene (Allgemeines Praktikum für Mineralogen und Physiker gem. Studienplan)
W. Liptay, I. R. Peterson, H. Sillescu, E. Bartsch, A. Müller
Z. u. O. n. V.

Erweitertes Lehrangebot

- 421 Angewandte Spektroskopie 3. (letzter) Teil [1-std.]
W. Klöpffer
Mo 15-16 — KIHs der Chemie
- 422 Seminar über Polymerspektroskopie [2-std.]
H. W. Spiess
Mi 13-15 — Hs MPI für Polymerforschung

- 423 Polymerphysik für Fortgeschrittene III: Oberflächen, Grenzflächen und dünne Filme [1-std.]
M. Stamm
Mi 10-11 — Hs MPI für Polymerforschung
- 424 Molekulare nichtlineare Optik [2-std.]
R. Wortmann
Fr 10-12 — SR 01-145
- 425 Optische Spektroskopie in der Chemie (Ergänzung zum Spezialpraktikum Spektroskopie im 6. Stud. pl.-Sem.) [1-std.]
R. Wortmann
Di 9-10 — SR K5
- 426 Seminar für Mitarbeiter [2-std.]
B. Ewen, E. W. Fischer, M. Stamm, T. A. Vilgis
Mi 14.30-16 — Hs MPI für Polymerforschung
- 427 Seminar für Mitarbeiter [2-std.]
A. Müller
Fr 13-15 — Raum L-Ost 00-226
- 428 Seminar für Mitarbeiter [2-std.]
J. P. Rabe
Do 13-15 — SR 01-145
- 429 Seminar für Mitarbeiter [2-std.]
H. Sillescu
Fr 13-15 — SR 01-145
- 430 Seminar für Mitarbeiter [2-std.]
G. Wegner
Mo 11-13 — Hs MPI für Polymerforschung
- 431 Seminar für Mitarbeiter [2-std.]
B. A. Wolf
Mi 14-16 — SR K 5
- 432 Kolloquium über »Aktuelle Probleme der Polymerforschung« [1-std.]
B. Ewen, E. W. Fischer, W. Knoll, K. Müllen, H. W. Spiess, M. Stamm, T. A. Vilgis, G. Wegener
14-tägl.: Mo 17-19 — Hs 21
- 433 Seminar über ausgewählte Themen der Polymerphysik [2-std.]
B. Ewen, E. W. Fischer, F. Kremer, T. A. Vilgis
Mo 14.30-16 — Hs MPI für Polymerforschung
- 434 Seminar über ausgewählte Themen aus der theoretischen Chemie und Spektroskopie [1-std.]
W. Liptay, W. Baumann
wird angekündigt
- 435 Physikalisch-chemisches Kolloquium [1-std.]
Die Hochschullehrer der Physikalischen Chemie
14-tägl.: Mo 17-19 — Hs 21 Physik. Chemie
- Graduiertenkolleg »Physik und Chemie supramolekularer Systeme«**
- 436 Grundvorlesung: Charakterisierung von Grenzflächen und Kolloiden [3-std.]
J. P. Rabe, K. Schätzel, E. Bartsch
Di 8-10, Mi 8-9 — SR 01-145
- 437 Übungen zur Vorlesung »Charakterisierung von Grenzflächen und Kolloiden« [1-std.]
J. P. Rabe, K. Schätzel, E. Bartsch
Mi 9-10 — SR 01-145
- 438 Einführung in die NMR-Spektroskopie [2-std.]
H. W. Spiess
Di 13-15 — Hs MPI für Polymerforschung
- 439 Übungen zur Vorlesung Einführung in die NMR-Spektroskopie [1-std.]
H. W. Spiess
Z. u. O. n. V.
- 440 Seminar über definierte Polymerstrukturen (gemeinsam mit dem Institut für Organische Chemie) [1-std.]
A. Müller, R. Stadler
14-tägl.: Fr 13-15 — O. n. V.

BIOCHEMIE

Lehrangebot nach Maßgabe des Studienplans für Chemiker

- 501 Lipide, Membranen und Bioenergetik (für Chemiker und Biologen mit Nebenfach Biochemie; ab 6. Stud.pl.-Sem.) [2-std.]
K. Dose
Mo, Do 11-12 — GrHs der Chemie
- 502 Einführung in das Biochemische Grundpraktikum (für Chemiker und Biologen mit Nebenfach Biochemie; ab 7. Stud.-pl.-Sem.) [1-std.]
K. Dose, C. Koch-Brandt, R. Flach, A. Neidhardt
Mo oder Mi n. V., 13.30 — KS Institut

- 503 Biochemisches Grundpraktikum (für Chemiker und Biologen mit Nebenfach Biochemie; ab 7. Stud.pl.-Sem.) [4-std.]
K. Dose, C. Koch-Brandt, R. Flach, A. Neidhardt und Wiss. Mitarbeiter
Mo oder Mi n. V., 14.30 — KS Institut
Anmeldung erforderlich.
- 504 Seminar zum Biochemischen Grundpraktikum (für Chemiker und Biologen mit Nebenfach Biochemie; ab 7. Stud.pl.-Sem.) [1-std.]
K. Dose, C. Koch-Brandt, R. Flach, A. Neidhardt und Wiss. Mitarbeiter
Z. u. O. n. V.
- 505 Biochemisches Praktikum für Fortgeschrittene I (für Chemiker und Biologen mit Nebenfach Biochemie; ab 7. Stud.pl.-Sem.) [4-5 Wo., ganztägig]
K. Dose, C. Koch-Brandt, R. Flach, S. Risi und Wiss. Mitarbeiter
KS Institut
Beginn n. V., Anmeldung erforderlich.
- 506 Einführung und Seminar zum Biochemischen Praktikum für Fortgeschrittene I (für Chemiker und Biologen mit Nebenfach Biochemie; ab 7. Stud.pl.-Sem.)
K. Dose, C. Koch-Brandt, R. Flach, S. Risi
5-std. wöchentlich während des Praktikums
Bibl. des Instituts
Beginn n. V. in der vorlesungsfreien Zeit
- 507 Biochemie der Nucleinsäuren – Genexpression, Genregulation und Gentechnologie – (für Chemiker mit Nebenfach Biochemie und Biologen mit Biochemie im 3. bzw. 4. Fach) [2-std.]
C. Koch-Brandt
Fr 11-13 — KIHs der Chemie
- 508 Biochemische und mikrobiologische Analytik (ab 6. Stud.pl.-Sem.) [1-std.]
P. Flesch
Di 14-15 — KIHs der Chemie
- Lehrangebot nach Maßgabe des Studienplans für Nichtchemiker**
- 509 Lipide, Membranen und Bioenergetik (für Chemiker und Biologen mit Nebenfach Biochemie; ab 6. Stud.pl.-Sem.) [2-std.]
K. Dose
Mo, Do 11-12 — GrHs der Chemie
- 510 Einführung in das Biochemische Grundpraktikum (für Chemiker und Biologen mit Nebenfach Biochemie; ab 7. Stud.pl.-Sem.) [1-std.]
K. Dose, C. Koch-Brandt, R. Flach, A. Neidhardt
Mo oder Mi n. V., 13.30 — KS Institut
- 511 Biochemisches Grundpraktikum (für Chemiker und Biologen mit Nebenfach Biochemie; ab 7. Stud.pl.-Sem.) [4-std.]
K. Dose, C. Koch-Brandt, R. Flach, A. Neidhardt und Wiss. Mitarbeiter
Mo oder Mi n. V., 14.30 — KS Institut
Anmeldung erforderlich.
- 512 Seminar zum Biochemischen Grundpraktikum (für Chemiker und Biologen mit Nebenfach Biochemie; ab 7. Stud.pl.-Sem.) [1-std.]
K. Dose, C. Koch-Brandt, R. Flach, A. Neidhardt und Wiss. Mitarbeiter
Z. u. O. n. V.
- 513 Biochemisches Praktikum für Fortgeschrittene I (für Biologen mit Nebenfach Biochemie; ab 6. Stud.pl.-Sem.) [4-5 Wo., ganztägig]
K. Dose, H.-J. Schäfer und Wiss. Mitarbeiter
KS Institut
Beginn n. V., Anmeldung erforderlich.
- 514 Einführung und Seminar zum Biochemischen Praktikum für Fortgeschrittene I (für Biologen mit Nebenfach Biochemie; ab 7. Stud.pl.-Sem.)
K. Dose, H.-J. Schäfer
5-std. wöchentlich während des Praktikums
Z. n. V. in der vorlesungsfreien Zeit
Bibl. des Instituts
- 515 – 518 Biochemisches Praktikum für Fortgeschrittene II mit Seminar und Übungen (für Chemiker und Biologen) [4-6 Wo.]
- * Biochemische Mikrobiologie [ganztägig]
K. Dose, A. Bieger-Dose
Z. u. O. n. V.
 - * Zellbiologie [ganztägig]
C. Koch-Brandt und Wiss. Mitarbeiter
O. n. V.
Beginn n. V., Anmeldung erforderlich.
 - * Molekularbiologie [ganztägig]
C. Koch-Brandt und Wiss. Mitarbeiter
O. n. V.
Beginn n. V., Anmeldung erforderlich.

- * Membranbiochemie [ganztägig]
K. Dose, T. Nawroth
O. n. V.
Beginn n. V., Anmeldung erforderlich.
 - 519 Biochemie der Nucleinsäuren – Genexpression, Genregulation und Gentechnologie – (für Chemiker mit Nebenfach Biochemie und Biologen mit Biochemie im 3. bzw. 4. Fach) [2-std.]
C. Koch-Brandt
Fr 11-13 — KIHs der Chemie
 - 520 Biochemische und mikrobiologische Analytik (ab 6. Stud.pl.-Sem.) [1-std.]
P. Flesch
Di 14-15 — KIHs der Chemie
- Erweitertes Lehrangebot;
Graduiertenstudium**
- 521 Methoden der Membranbiochemie (für Chemiker und Biologen; ab 6. Stud.pl.-Sem.) [2-std.]
K. Dose, T. Nawroth
Mi 9-11 — Bibl. des Instituts
 - 522 Übungen zu Methoden der Membranbiochemie (für Chemiker und Biologen; ab 6. Stud.pl.-Sem.) [1-std.]
K. Dose, T. Nawroth
Mi 11-12 — Bibl. des Instituts
 - 523 Chemische Grundlagen und Reaktionsmechanismen der Biochemie (für Chemiker und Biologen; ab 5. Stud.pl.-Sem.) [1-std.]
H.-J. Schäfer
Fr 9-10 — Bibl. des Instituts
 - 524 – 527 Biochemisches Praktikum für Fortgeschrittene II mit Seminar und Übungen (für Chemiker und Biologen) [4-6 Wo.]
 - * Biochemische Mikrobiologie [ganztägig]
K. Dose, A. Bieger-Dose
Z. u. O. n. V.
 - * Zellbiologie [ganztägig]
C. Koch-Brandt und Mitarbeiter
Z. u. O. n. V.
 - * Molekularbiologie [ganztägig]
C. Koch-Brandt und Mitarbeiter
Z. u. O. n. V.
 - * Membranbiochemie [ganztägig]
K. Dose, T. Nawroth
O. n. V.
Beginn n. V., Anmeldung erforderlich.
 - 528 Biochemisches Mitarbeiterkolloquium (für Chemiker und Biologen mit Nebenfach Biochemie; ab 7. Stud.-pl.-Sem.) [2-std.]
K. Dose
Z. u. O. n. V.
 - 529 Biochemisches Kolloquium (für Chemiker und Biologen mit Nebenfach Biochemie; ab 7. Stud.-pl.-Sem.) [2-std.]
K. Dose, P. Flesch, C. Koch-Brandt
Do 15-17 — Bibl. des Instituts
 - 530 Mitarbeiterseminar [4-std.]
K. Dose
Z. u. O. n. V.
 - 531 Mitarbeiterseminar [4-std.]
C. Koch-Brandt
Z. u. O. n. V.
 - 532 Molekulare Grundlagen der Signaltransduktion (für Mediziner, Biologen, Chemiker und Pharmazeuten) [1-std.]
A. Maelicke und Mitarbeiter
Mo 9-10 — SR V
 - 533 Seminar: Zellbiologische und molekularbiologische Grundlagen der interzellulären Signalübertragung (für Examenskandidaten, Diplomanden und Doktoranden) [1-std.]
A. Maelicke
Z. u. O. n. V.; Teilnehmerzahl begrenzt.
 - 534 Pathobiochemie: Molekulare Basis der Erkrankungen (für Mediziner, Biologen, Chemiker und Pharmazeuten) [1-std.]
W. Müller-Esterl und Mitarbeiter
Di 18-19 — SR V, Institut für Physiologische Chemie und Pathobiochemie, Duesbergweg 6
 - 535 Seminar: Ausgewählte Kapitel der Peptid-Rezeptor-Forschung (für Examenskandidaten, Diplomanden und Doktoranden) [1-std.]
W. Müller-Esterl und Mitarbeiter
Mo 8.30 — Institut für Physiologische Chemie und Pathobiochemie, Duesbergweg 6

LEHRAMT CHEMIE

Lehrangebot nach Maßgabe der Studienpläne für Lehramtskandidaten und Nichtchemiker*Erster Studienabschnitt*

- 600 Übungen in Anorganischer und Analytischer Chemie I für Lehramtskandidaten und Studenten der Geographie [2-std.]
H. Singer mit V. Böhmer
* Gruppe I
Di 10-12 — SR SB 1
Beginn: 25.10.1994
* Gruppe II
Mi 10-12 — SR SB 1
Beginn: 26.10.1994
Klausuren Fr 13-15 — GrHs
- 601 Anorganisch-chemisches Praktikum für Lehramtskandidaten, Teil I und II [20-std.]
H. Singer
Mo-Fr — SB 1
Beginn: 24.10.1994
- 602 Seminar zum anorganisch-chemischen Praktikum für Lehramtskandidaten, Teil I und II [6-std.]
H. Singer
Mo 11-13, Mi 10-12, Fr 11-13 — SR SB 1
Mo 16-18 (Test) — O. w. noch bekanntgegeben
Beginn: 24.10.1994

Zweiter Studienabschnitt

- 603 Organisch-chemisches Praktikum für Lehramtskandidaten [ganztägig]
E. Geyer
Mo-Fr — SB 1
Beginn: 24.10.1994
- 604 Vorlesung zum organisch-chemischen Praktikum für Lehramtskandidaten [4-std.]
E. Geyer
Do, Fr 9-11 — Leseraum SB 1
Beginn: 27.10.1994
- 605 Seminar zum organisch-chemischen Praktikum für Lehramtskandidaten [3-std.]
E. Geyer
Mo 8-11 (Test Di 8-10) — Leseraum SB 1 und SR SB 1
Beginn: 31.10.1994

- 606 Physikalisch-chemisches Grundpraktikum für Lehramtskandidaten, Physiker, Biologen, Mineralogen und Geologen
R. Kirste mit V. Böhmer
1 Tag pro Woche: Mo, Di oder Mi — SB 1
Beginn s. Aushang im SB 1
- 607 Seminar zum physikalisch-chemischen Grundpraktikum [2-std.]
R. Kirste mit V. Böhmer
Fr 9-11 — SR SB 1
Beginn s. Aushang im SB 1
- 608 Schulversuchspraktikum
H. Singer
8 Halbtage im Semester
(Mo 8.30-12.30, Mo 13.30-17.30 oder Di 8.30-12.30) und 6 Wo. ganztägig in der vorleistungsfreien Zeit (20.2.-31.3.1995) — SB 1
- 609 Seminar zum Schulversuchspraktikum [1-std.]
H. Singer
Do 11-12 — SR SB 1
Beginn: 27.10.1994
- 610 Übung Fachdidaktik Chemie [2-std.]
H. Singer
Mo 16-18 — Leseraum SB 1
Beginn: 24.10.1994
- 611 Industrielle anorganisch-chemische Verfahren (mit Exkursion) [2-std.]
H. Singer
Mi 15-17 — Leseraum SB 1
Beginn: 26.10.1994
- 612 Chemische Substanzen als Umweltprobleme (Teil I) [1-std.]
H. Singer
Fr 14-15 — Leseraum SB 1
Beginn: 28.10.1994
- 613 Seminar zur Physikalischen Chemie für Lehramtskandidaten im Hauptstudium und Pharmazeuten [2-std.]
R. Kirste
Mi, Do 12-13 — Leseraum SB 1
Beginn: 26.10.1994
- 614 Spezielle Kapitel aus der organischen Chemie (für Lehramtskandidaten nach dem organisch-chemischen Praktikum) [2-std.]
E. Geyer
Mo 14-16 — Leseraum SB 1
Beginn: 24.10.1994

Erweitertes Lehrangebot

- 615 Einführung in das anorganisch-chemische Praktikum für Geologen und Mineralogen [3-std.]
Mo 14-15, Di 11-12 — Leseraum SB 1
Do 14-15 — SR SB 1
Beginn: 24.10.1994

Pharmazie

- Einführungsveranstaltung für Studienanfänger, Fach- und Hochschulortwechsler
J. Stratmann
Mo, 24. Oktober 1994, 11-13 — SR Pharmazie
- Einführung in sicheres und praxisgerechtes Arbeiten im Laboratorium
J. Stratmann
Di, 25. Oktober 1994, 9-11 — SR Pharmazie

PHARMAZEUTISCHE CHEMIE**Vorlesungen**

- 701 Einführung in Allg. und Anorgan. Chemie II [2-std.]
G. Dannhardt
Di 10-12 — SR Pharmazie
- 702 Pharmazeutische Chemie [1,5-std.]
U. Pindur
Di 17-18.25 — SR Pharmazie
- 703 Pharmazeutische Chemie [1,5-std.]
G. Dannhardt
Mi 17-18.25 — SR Pharmazie
- 704 – 705 Einführung in die anorgan. Analytik [1-std.]
- * Teil 1: Qualitative Analyse
J. Stratmann
Di 10-11 — SR Pharmazie
 - * Teil 2: Quantitative Analyse
J. Stratmann
Z. n. b. A.
- 706 Organische Chemie (Teil I: Aliphaten) [3-std.]
W. Back
Mo 12.50-15, Mi 10.50-12 — SR Pharmazie
- 707 Pharmazeutische Chemie (Arzneibuchuntersuchungen) [2-std.]
W. Kiefer
Z. n. b. A. — SR Pharmazie

- 708 Einführung in die instrumentelle Analytik (Vorl. u. Seminar) [3-std.]
H.-J. Sattler
Z. n. b. A. — SR Pharmazie
- 709 Grundlagen der Biochemie einschl. Biotechnologie [2-std.]
U. Pindur
Fr 8-10 — SR Pharmazie
- 710 Grundlagen der klinischen Chemie [2-std.]
L. Pfeuffer
Fr 7.45-9.15 — SR Pharmazie

Seminare

- 711 Pharmazeutisch-analytische und pharmazeutisch-chemische Seminare nach Semestern getrennt (prs.)
G. Dannhardt, U. Pindur, W. Back, H.-J. Sattler, J. Stratmann mit Wiss. Mitarb.
Z. n. b. A. — SR Pharmazie
- 712 Mathematik für Pharmazeuten (prs.) [2-std.]
H.-J. Sattler
Mo 15-17 — SR Pharmazie
- 713 Chemische Nomenklatur (prs.) [2-std.]
W. Back, G. Dannhardt, U. Pindur mit Wiss. Mitarb.
Z. n. b. A. — SR Pharmazie
- 714 Stereochemie (prs.) [2-std.]
W. Back, U. Pindur mit Wiss. Mitarb.
Z. n. b. A. — SR Pharmazie

Praktika

- 715 Qualitative anorganische Analyse (prs.) [16-std.]
G. Dannhardt mit Wiss. Mitarb.
Mi-Fr — KR Pharmazie
- 716 Quantitative anorganische Analyse (prs.) [10-std.]
U. Pindur, J. Stratmann mit Wiss. Mitarb.
Mo-Mi 8-12 — SR Pharmazie

- 717 Pharmazeutische Chemie I org.-chem. Arzneistoffe (prs.) [15-std.]
W. Back, U. Pindur mit Wiss. Mitarb.
Z. n. V. — KR Pharmazie
- 718 Instrumentelle Analytik (prs.) [13-std.]
U. Pindur, H.-J. Sattler mit Wiss. Mitarb.
Z. n. b. A. — KR Pharmazie
- 719 Pharmazeutische Chemie II (Arzneibuchuntersuchungen) (prs.) [14-std.]
G. Dannhardt mit Wiss. Mitarb.
Z. n. b. A. — KR Pharmazie
- 720 Biochemische Untersuchungsmethoden einschl. klinische Chemie (prs.) [16-std.]
U. Pindur mit Wiss. Mitarb.
Mo-Mi — KR Pharmazie
- 721 Pharmazeutische Chemie III (Toxikologie, Arzneimitteluntersuchungen) (prs.) [16-std.]
G. Dannhardt mit Wiss. Mitarb.
Z. n. b. A. — KR Pharmazie
- 722 Anleitung zu wissenschaftlichem Arbeiten (nur für Doktoranden) (prs.) [ganztägig]
W. Back, G. Dannhardt, U. Pindur
Mo-Fr 8-16 — Institut f. Pharmazie

PHARMAZEUTISCHE TECHNOLOGIE

Vorlesungen

- 723 Arzneiformenlehre I (Biopharmazeutische Grundlagen) [2-std.]
F. Moll
Do 8-10 — SR Pharmazie
- 724 Grundlagen der Arzneiformenlehre II [1-std.]
A. Braun
Di 15-16 — SR Pharmazie
- 725 Grundlagen der Ernährungslehre II [1-std.]
H. Bender
Mi 16-17 — SR Pharmazie
- 726 Qualitätssicherung in der pharmazeutischen Industrie [1-std.]
H. Häusler
Mi 8-9 — SR Pharmazie

Seminare

- 727 Pharmazeutisch-technologische und biopharmazeutische Analysemethoden (prs.) [1-std.]
F. Moll mit Wiss. Mitarb.
Di 16-17 — SR Pharmazie

- 728 Anforderungen des Arzneibuchs an die Herstellung von Arzneiformen (prs.) [1-std.]
F. Moll, A. Braun mit Wiss. Mitarb.
Z. n. b. A. — SR Pharmazie
- 729 Fertigarzneimittel (prs.)
F. Moll mit Wiss. Mitarb.
Fr 8-10, n. b. A. — SR Pharmazie

Praktika

- 730 Arzneiformenlehre II (prs.) [19-std.]
F. Moll, A. Braun mit Wiss. Mitarb.
Mo-Fr — KR Pharmazie
(in 4 Parallelkursen)
- 731 Arzneiformenlehre I (prs.) [6-std.]
F. Moll, A. Braun mit Wiss. Mitarb.
Di, Fr 8-14 — KR Pharmazie
(in 2 Parallelkursen)
- 732 Anleitung zu wissenschaftlichem Arbeiten (nur für Doktoranden) (prs.) [ganztägig]
F. Moll
Mo-Fr 8-16 — Institut f. Pharmazie

PHARMAZEUTISCHE BIOLOGIE

Vorlesungen

- 733 Morphologie, Anatomie, Histologie und Cytologie der Pflanzen [3-std.]
M. Grubert
Di 8-10, Mi 8-9 — SR Pharmazie
- 734 Grundlagen der Biologie für Pharmazeuten: Entwicklungsphysiologie und Genetik [1-std.]
J. Stöckigt
Mo 9-10 — SR Pharmazie
- 735 Pharmazeutische Biologie: Teil I [2-std.]
J. Stöckigt
Do 15.30-17 — SR Pharmazie

Praktika, Übungen und Exkursionen

- 736 Pharmazeutische Biologie I (Morphologie und Anatomie) (prs.) [4-std.]
J. Stöckigt, M. Grubert mit Wiss. Mitarb.
Z. w. bekanntgegeben — KR Pharmazie
- 737 Cytologische und histochemische Grundlagen der Biologie (prs.) [2-std.]
J. Stöckigt, M. Grubert mit Wiss. Mitarb.
Z. w. bekanntgegeben — KR Pharmazie
- 738 Pharmazeutische Biologie II (Drogenuntersuchungen) (prs.) [3-std.]
J. Stöckigt, M. Grubert mit Wiss. Mitarb.
Z. w. bekanntgegeben — KR Pharmazie

- 739 Pharmazeutische Biologie III (Phytochemische Methoden und Arzneibuchuntersuchungen) (prs.) [8-std.]
J. Stöckigt mit Wiss. Mitarb.
Z. w. bekanntgegeben — KR Pharmazie (für das 6. Semester)
- 740 Übungen zu den pharmazeutisch-biologischen Praktika I u. II (prs.)
J. Stöckigt, M. Grubert mit Wiss. Mitarb.
Fr 9-13 — KR Pharmazie
- 741 Anleitung zu wissenschaftlichem Arbeiten (nur für Doktoranden) (prs.) [ganztägig]
J. Stöckigt
Institut f. Pharmazie

PHARMAKOLOGIE UND TOXIKOLOGIE

Vorlesungen

- 742 Grundlagen der Pharmakologie und Toxikologie II (für Pharmazeuten, Biologen und Chemiker) [2-std.]
F. Oesch, K. L. Platt
Mo 17-19 — SR Pharmazie
- 743 Pharmakologie und Toxikologie I [4-std.]
N. N.
Z. u. O. w. noch bekanntgegeben

Seminare

- 744 Mechanismen toxischer Wirkung von Chemikalien (für Chemiker, Biologen u. Pharmazeuten, 5. Stud.pl.-Sem.) (prs.)
F. Oesch
14-tägl.: Fr 16 s.t.-18 — Hochhaus d. Med. Inst., 11. St. R 11 41
- 745 Mechanismen der Biosynthese und der Inaktivierung reaktiver Metabolite (prs.)
F. Oesch
14-tägl.: Mo 8.30-10.45 — Hochhaus d. Med. Inst., 11. St. R 11 41
(Seminar für fortgeschrittene Chemiker, Biologen, Pharmazeuten, ab 9. Stud.pl.-Sem.; Voraussetzung: Vorherige Teilnahme am Seminar »Mechanismen toxischer Wirkung von Chemikalien« für 4. Sem.)

Praktika

- 746 Pharmakologisch-toxikologischer Demonstrationskursus für Pharmazeuten (prs.) [8-std.]
F. Oesch, U. Förstermann, H. Fuder, H. R. Glatt, H. Kilbinger, K. Löffelholz, H. Nawrath, K.-L. Platt, I. Wessler, R. Wieser mit Wiss. Mitarb.
Mo 13.30-16.30, Fr 9 s.t.-12 — Hochhaus d. Med. Inst., 11. St. R 11 16 und 11 41
- 747 Pharmakologisches Praktikum (f. Naturwissenschaftler) (prs.)
K.-L. Platt mit Wiss. Mitarb.
Di 16.45-19.00 — Hochhaus d. Med. Inst., 11. St., R 1116 u. 1141
- 748 Anleitung zu wissenschaftlichem Arbeiten (prs.) [ganztägig]
N. N.
Institut für Pharmazie

ANDERE GEBIETE

Vorlesungen

- 749 Grundlagen der Anatomie und Physiologie für Pharmazeuten [2-std.]
G. Böhmer, W. Müller-Klieser, P. Vaupel
Di 13 s.t.-14.30 — SR Pharmazie
- 750 Pathophysiologie für Pharmazeuten [2-std.]
G. Böhmer, W. Müller-Klieser, P. Vaupel
Do 13 s.t.-14.30 — SR Pharmazie
- 751 Medizinische Mikrobiologie, Immunbiologie u. Hygiene f. Pharmazeuten [2-std.]
M. Loos
Do 11-13 — SR Pharmazie
- 752 Geschichte der Naturwissenschaften unter besonderer Berücksichtigung der Pharmazie [1-std.]
P. Heilmann
Mo 14-15 — SR Pharmazie
- 753 Spezielle Rechtsgebiete für Apotheker [2-std.]
W. Fresenius
Mi 13-15 — SR Pharmazie
- 754 Wissenschaftliches Kolloquium
Die Professoren des Instituts f. Pharmazie
Fr 11 n. V. — SR Pharmazie
- 755 Seminar für Doktoranden
Die Professoren des Instituts f. Pharmazie
Fr 11 n. Vereinbarung — SR Pharmazie

Praktika und Seminare

- 756 Medizinische Mikrobiologie mit praktischen Übungen für Pharmazeuten (prs.) [3-std.]
M. Loos
Mi 16.30-19 — Hochhaus Theoret. Medizin, KS Med. Mikrobiologie, ptr.
- 757 Pharmazeutische und medizinische Terminologie mit Exkursion (prs.) [2-std.]
P. Heilmann
Mo 15-17 — SR Pharmazie
- 758 Kursus der Physiologie (prs.) [4,5-std.]
G. Böhmer, W. Müller-Klieser, P. Vaupel, R. Zander mit Wiss. Mitarb.
Mi 13.30-17 — Praktikumsräume des Instituts f. Physiologie
(2 Parallelkurse)
- 759 Physikalisch-chemische Übungen für Pharmazeuten (prs.) [2-std.]
R. Kirste, V. Böhmer
Z. u. O. n. b. A.
- 760 Übungen zur Physikalischen Chemie für Lehramtskandidaten und Pharmazeuten [2-std.]
R. Kirste
Mi, Do 12-13 — Leseraum SB I

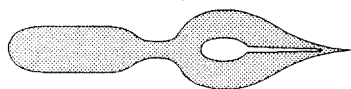

UNI - BEDARF

ASLAN

Schreibwaren und Geschenkartikel

WO? Im. Mensagebäude, Staudingerweg 15, 55128 Mainz

Telefon (061 31) 38 31 63, Uni-Telefon 39 47 30

Wir freuen uns auf Ihren Besuch!

Fachbereich 21: Biologie

- Postanschrift:
Fachbereich Biologie,
55099 Mainz, Fax 39-35 00
- Besucheranschrift: Gresemundweg 2
- Dekan: Univ.-Prof. Dr. Aloysius WILD,
Müllerweg 6, Zi. 00 125, Tel. 39-26 88
- Prodekan: Univ.-Prof. Dr. Albrecht FISCHER,
Müllerweg 6, Zi. 00 323, Tel. 39-25 77
- Dekanat: Dr. Rainer ZERBE,
Zi. 01-223, Tel. 39-25 48,
Sprechzeiten Mo, Mi, Fr 9-11;
Irmtraud ERNST,
Zi. 01-224, Tel. 39-25 19;
Marion MENNINGER,
Zi. 01-214, Tel. 39-28 00,
Sprechzeiten Mo-Fr 10-12
- Prüfungsamt: Dr. Philipp BAUR,
Zi. 01-216, Tel. 39-33 29,
Sprechzeiten Mo-Fr 9-11
- Bibliotheksbeauftragte:
Dipl.-Bibliothekarin und -Biologin
Barbara ALBRECHT, Tel. 39-22 43/42 69,
Bentzelweg 4, Raum 02-463

Informationen für Studierende

Studienfächer und -abschlußmöglichkeiten

- **Biologie:**
Diplom, Promotion, die eine Abschlußprüfung voraussetzt; Erste Staatsprüfung für das Lehramt an Gymnasien.
Zulassungsbeschränkung: Für den Lehramtsstudiengang Gymnasium erfolgt die Bewerbung an das Studentensekretariat der Johannes Gutenberg-Universität, für den Diplom-Studiengang an die ZVS, Sonnenstr. 171, 44128 Dortmund (Allgemeines Auswahlverfahren).
- **Anthropologie: Magisterprüfung.**
Zulassungsbeschränkung: Die Bewerbung für den Magisterstudiengang erfolgt an das Studentensekretariat der Johannes Gutenberg-Universität Mainz.

Einführungsveranstaltung für Studienanfänger, Fach- und Hochschulortwechsler

Freitag, 21. Oktober 1994,
10-12, Hs 18 (Becherweg 9)

Studienfachberatung

- **Biologie:**
Dr. R. ZERBE, Gresemundweg 2,
Zi. 01-223, Tel. 39-25 48
- **Botanik:**
Univ.-Prof. Dr. A. WILD, Müllerweg 6,
Zi. 00-125, Tel. 39-26 88;
Dr. B. KLINGENBERG, Müllerweg 6,
Zi. 01-272, Tel. 39-28 73;
Prof. Dr. D. LÜPNITZ, Bentzelweg 9 b,
Zi. 20, Tel. 39-26 27
- **Zoologie:**
Univ.-Prof. Dr. Ch. VON CAMPENHAUSEN,
Colonel-Kleinmann-Weg 2 (SB II),

- Zi. 04-151, Tel. 39-24 63;
Univ.-Prof. Dr. A. FISCHER,
Müllerweg 6, Zi. 00-323, Tel. 39-25 77;
Univ.-Prof. Dr. J. MARKL,
Müllerweg 6, Zi. 01-235, Tel. 39-23 14
- **Anthropologie:**
Univ.-Prof. Dr. W. BERNHARD,
Colonel-Kleinmann-Weg 2 (SB II),
Zi. 02-342, Tel. 39-37 46/23 13;
Privatdozent Dr. W. HENKE,
Colonel-Kleinmann-Weg 2 (SB II),
Zi. 02-233, Tel. 39-23 98
- **Genetik:**
Univ.-Prof. E. GATEFF, Ph. D.,
Becherweg 32, Tel. 39-58 42
- **Mikrobiologie:**
Univ.-Prof. Dr. F. RADLER,
Becherweg 15, Tel. 39-26 62
- **Molekulare Biophysik:**
N.N., Welderweg 26, Tel. 39-35 79
- in der vorlesungsfreien Zeit vom 4. bis zum 14. Oktober 1994
 - * Biologie, Zoologie, Anthropologie, Genetik, Mikrobiologie:
(wie vom 24.10.1994 bis zum 17.2.1995)
 - * Botanik: WILD, Mo, Di,
KLINGENBERG, Mi, Do, Fr,
LÜPNITZ, Di, Fr, jeweils 11-12
- in der Studieneinführungswoche vom 17. bis zum 21. Oktober 1994
 - * Biologie: ZERBE, Mo, Mi, Fr 9-11
 - * Botanik: WILD, Mo, Di 11-12;
KLINGENBERG, Mi 11-12;
LÜPNITZ, Di 11-12

- * Zoologie: FISCHER, Di, Do 11-12;
VON CAMPENHAUSEN, n. V.
- * Anthropologie:
BERNHARD, Mo 10-12;
HENKE, Mo, Di 10-12
- * Genetik: GATEFF, n. tel. V.
- * Mikrobiologie: RADLER, Mo-Mi 9-12
- in der Vorlesungszeit vom 24. Oktober 1994 bis zum 17. Februar 1995
 - * Biologie: ZERBE, Mo, Mi, Fr 9-11
 - * Botanik: WILD, Di 14-16;
KLINGENBERG, Mi 14-16;
LÜPNITZ, Di, Fr 11-12
 - * Zoologie: FISCHER, Di, Do 11-12;
VON CAMPENHAUSEN, n. V.;
MARKL, n. V.
 - * Anthropologie: BERNHARD, Mo, Di 10-12
 - * Genetik: GATEFF, Do 15-16
 - * Mikrobiologie: RADLER, Mi 9-12
- in der vorlesungsfreien Zeit vom 20. Februar bis zum 31. März 1995
 - * Biologie, Zoologie, Anthropologie, Genetik, Mikrobiologie: (wie Studieneinführungswoche vom 17. bis zum 21. Oktober 1994)
 - * Botanik: WILD, Mo, Di,
KLINGENBERG, Mi, Do, Fr,
LÜPNITZ, Di, Fr, jeweils 11-12

Studienberatung

- Allgemeine Studienangelegenheiten, Zulassungsfragen:
Dr. R. ZERBE, Gresemundweg 2,
Zi. 01-223, Sprechzeiten Mo, Mi, Fr 9-11;
M. MENNINGER, Gresemundweg 2,
Zi. 01-214, Sprechzeiten Mo-Fr 10-12
- Promotions- und Habilitationsangelegenheiten:
I. ERNST, Gresemundweg 2,
Zi. 01-224, Sprechzeiten Mo-Fr 10-12
- Prüfungsangelegenheiten:
Univ.-Prof. Dr. F. ROMER, Tel. 39-28 79;
Dr. Ph. BAUR, Gresemundweg 2,
Zi. 01-216, Sprechzeiten Mo-Fr 9-11
- Förderungsberatung – Wiss. Nachwuchs:
Univ.-Prof. Dr. G. WEGENER,
Institut für Zoologie, Becherweg 9,
1. Stock, Raum 01-323,
Tel. 39-23 15, Sprechzeiten Mo 10-11
- BAföG:
Univ.-Prof. Dr. A. SIEGERT, Institut für Spezielle Botanik, Altbau Biologie, Müllerweg 6, Zi. 00-282, Tel. 39-26 30, Sprechzeiten Do 12-14

Vertrauensdozent für ausländische Studierende

Univ.-Prof. Dr. G. WEGENER,
Institut für Zoologie, Becherweg 9,
1. Stock, Raum 01-323,
Tel. 39-23 15, Sprechzeiten Mo 10-11

Studien-, Prüfungs- und Promotionsordnungen

Lehramt an Gymnasien:

Die Studienordnung für ein Studium im Fach Biologie mit dem Abschluß der Ersten Staatsprüfung für das Lehramt an Gymnasien an der Johannes Gutenberg-Universität Mainz ist im Dekanat und im Prüfungsamt erhältlich, ebenso die Ordnung über die Zwischenprüfung.

Die Landesverordnung über die Erste Staatsprüfung für das Lehramt an Gymnasien ist im Buchhandel erhältlich und im Dekanat einsehbar (Kopiervorlage).

- Prüfungsamt: s. S. 69

Diplom:

Die Studienordnung für ein Studium im Fach Biologie mit dem Abschluß der Diplomprüfung in Biologie an der Johannes Gutenberg-Universität Mainz ist im Dekanat und im Prüfungsamt erhältlich. Dort ist ebenfalls die Ordnung für die Diplomprüfung in Biologie an der Johannes Gutenberg-Universität Mainz erhältlich.

- Prüfungsausschuß: Vorsitzender: Univ.-Prof. Dr. F. ROMER, Stellvertreter: Univ.-Prof. Dr. J. MARKL, Geschäftsstelle: Dr. Philipp BAUR, Gresemundweg 2, Zi. 01-216, Tel. 39-33 29, Sprechzeiten Mo-Fr 9-11

Promotion:

Die Promotionsordnung der Fachbereiche 17 Mathematik, 18 Physik, 19 Chemie und Pharmazie, 21 Biologie, 22 Geowissenschaften der Johannes Gutenberg-Universität ist im Dekanat erhältlich.

Anschrift der Fachschaft

- Biologie:
Müllerweg 6, R 14, Tel. 39-42 17
Erste Vorlesungswoche täglich 11-12 studentische Studienberatung. Weitere Öffnungszeiten:
s. Aushänge

Wissenschaftliche Einrichtungen

Integrierte wissenschaftliche Einrichtungen mit eigener Leitung und eigener Verwaltung.

Institut für Allgemeine Botanik

- Besucheranschrift:
Müllerweg 6, Fax 39-30 75
- Geschäftsführender Leiter:
Univ.-Prof. Dr. A. WILD, Tel. 39-26 88,
Vorzimmer (vormittags):
Ingrid KRÄMER, Tel. 39-26 88
- Verwaltung:
Dr. B. KLINGENBERG, Tel. 39-28 73,
Sekretariat: Annette PHILIPPS,
Ralf SCHEUERMANN, Tel. 39-22 99
- Universitätsprofessoren:
Dr. G. ROTHE, Tel. 39-25 35,
Dr. W. WERNICKE, Tel. 39-31 27,
Dr. A. WILD, Tel. 39-26 88
- Hochschuldozent:
Dr. Chr. WILHELM, Tel. 39-42 08
- Hochschulassistent:
Dr. M. RICHTER, Tel. 39-31 66
- Wiss. Mitarbeiter:
Dr. P. BEUTELMANN, Tel. 39-33 26,
Dr. C. BÜCHEL, Tel. 39-42 03,
M. GERBER, Tel. 39-33 27,
Dr. B. KLINGENBERG, Tel. 39-28 73,
Dr. K. MENZEL, Tel. 39-42 96,
C. MEYER, Tel. 39-33 27,
Dr. W. RÜHLE, Tel. 39-34 15,
Dr. V. SCHMITT, Tel. 39-42 01,
Dr. G. VOLLENWEIDER, Tel. 39-33 52,
O. WERNER, Tel. 39-42 53,
L. WILD, Tel. 39-34 14,
Th. ZAGLAUER, Tel. 39-42 53
- Institutsbibliothek Botanik und Zoologie:
Bentzelweg 4, Raum 02-463, Tel. 39-42 69,
Vorlesungszeit: Mo-Fr 10-12, Mo-Do 13-16,
vorlesungsfreie Zeit: Mo-Do 10-12 u. n. V.

Institut für Spezielle Botanik und Botanischer Garten

- Besucheranschrift: Bentzelweg 9a und 9b
- Geschäftsführender Leiter:
Univ.-Prof. J. W. KADEREIT, Ph. D.,
Tel. 39-25 33, Sekretariat:
Silvia QUELLMALZ,
Tel. 39-25 33, Fax 39-35 24
- Universitätsprofessoren:
J. W. KADEREIT, Ph. D., Tel. 39-25 33,
Akad. Direktor Dr. D. LÜPNITZ, Tel. 39-26 27,
Dr. S. S. RENNER, Tel. 39-41 03,
Dr. A. SIEGERT, Tel. 39-26 30

- Wiss. Mitarbeiter:
M. BECKER, Tel. 39-42 79,
F. BLATTNER, Tel. 39-29 28,
G. CLAUSING, Tel. 39-25 91,
G. DUBITZKY, Tel. 39-43 25,
Dr. G. HAUSNER, Tel. 39-25 37,
Akad. Direktor Dr. U. HECKER, Tel. 39-26 28,
K. JORK-PLESSING, Tel. 39-42 88,
Dr. W. LICHT, Tel. 39-26 26,
N. N., Tel. 39-25 91,
C. OTT, Tel. 39-42 83,
P. SCHUBERT, Tel. 39-43 42
- Institutsbibliothek:
s. unter Institut für Allgemeine Botanik

Institut für Zoologie

- Besucheranschrift: Müllerweg 6
- Geschäftsführender Leiter:
Univ.-Prof. Dr. J. MARKL, Tel. 39-23 14
(Stellvertreter: Univ.-Prof. Dr. A. FISCHER,
Tel. 39-25 77)
- Verwaltung und Leitung der
gemeinsamen Einrichtungen:
Dr. K. CULLMANN, Tel. 39-41 25,
Dr. R. JÄGER, Tel. 39-28 78,
Sekretariat: Renate BERTGEN,
Tel. 39-25 86, Fax 39-51 12
- Universitätsprofessoren:
Dr. Ch. VON CAMPENHAUSEN, Tel. 39-24 63,
Dr. A. DORN, Tel. 39-42 67,
Dr. A. FISCHER, Tel. 39-25 77,
Dr. J. MARKL, Tel. 39-23 14,
Dr. J. MARTENS, Tel. 39-26 75,
Dr. R. RUPPRECHT, Tel. 39-26 59,
Dr. A. SEITZ, Tel. 39-44 11,
Dr. G. WEGENER, Tel. 39-23 15,
Dr. V. WOLTERS, Tel. 39-46 67
- Hochschuldozenten:
Dr. A. DORRESTEIJN, Tel. 39-42 73,
Dr. R. NAGEL, Tel. 39-44 77,
Dr. Ch. NEUMEYER, Tel. 39-34 19
- Habilitierte Bedienstete:
Dr. habil. G. EISENBEIS, Tel. 39-25 74,
Dr. habil. K. HONOMICHL, Tel. 39-31 24,
Dr. habil. T. TEYKE, Tel. 39-44 83
- Hochschulassistenten:
Dr. U. HOEGER, Tel. 39-28 81,
Dr. J. SCHRAMME, Tel. 39-33 79,
Dr. M. TRITSCH, Tel. 39-21 97

- **Wiss. Mitarbeiter:**
 - Dr. K. BEHREND, Tel. 39-33 79,
 - Dr. J. BEYER, Tel. 39-31 25,
 - Dr. K. CULLMANN, Tel. 39-41 25,
 - Dr. K. EKSMITT, Tel. 39-35 78,
 - Dr. U. ENSENBACH, Tel. 39-44 76,
 - Dr. W. GEBAUER, Tel. 39-46 50,
 - Dr. Dr. J. R. HARRIS, Tel. 39-31 58,
 - Dr. E.-S. HASSAN, Tel. 39-44 82,
 - Dr. R. JÄGER, Tel. 39-28 78,
 - Dr. U. KRAUSE, Tel. 39-41 47,
 - Dr. M. LATZ, Tel. 39-44 84,
 - Dr. J. MÜLLER, Tel. 39-42 65,
 - Dr. D. OERTEL, Tel. 39-29 83,
 - Dr. H.-J. POETHKE, Tel. 39-29 85,
 - S. SÖHNGEN, Tel. 39-46 54,
 - Dr. M. VEITH, Tel. 39-29 84
- **Institutsbibliothek:**
 - s. unter Institut für Allgemeine Botanik

Abteilung Biologie für Mediziner

- **Besucheranschrift:** Bentzelweg 3
- **Leitung:** Univ.-Prof. Dr. F. ROMER, Tel. 39-28 79; Sekretariat: H. LESSMÖLLMANN, Tel. 39-28 79, Fax 39-38 40
- **Wiss. Mitarbeiter:**
 - Dr. R. KUHN, Tel. 39-41 49,
 - Th. MARTAU, Tel. 39-42 82,
 - S. RIEMER, Tel. 39-42 82,
 - Dr. K.-J. THIERFELDER, Tel. 39-41 37

Institut für Anthropologie

- **Besucheranschrift:** Colonel-Kleinmann-Weg 2 (SB II), 2. Stock
- **Leitung:** Univ.-Prof. Dr. Dr. Dr. W. BERNHARD, Tel. 39-37 46, Sekretariat (vorm.): Ingeborg GIESEKE, Tel. 39-23 13, Fax 39-51 32
- **Universitätsprofessoren:**
 - Dr. W. BERNHARD, Tel. 39-37 46/23 13,
 - Dr. E. SCHLEIERMACHER, Tel. 39-28 71
- **Habilitierter Bediensteter:**
 - Dr. habil. W. HENKE, Tel. 39-23 98
- **Hochschulassistentin:**
 - Dr. J. STEINMÜLLER, Tel. 39-43 54
- **Wissenschaftliche Mitarbeiter:**
 - Dr. A. KEMKES-GROTTENTHALER, Tel. 39-41 15,
 - Dr. A. KOCH (bis 31.12.94 beurlaubt), Tel. 39-31 79
 - U. KRENZER M.A., Tel. 39-31 79

- **Institutsbibliothek:**
 - Colonel-Kleinmann-Weg 2 (SB II),
 - Zi. 02-212, Mo-Do 10-12 u. 14-16, Fr 10-12

Institut für Genetik

- **Besucheranschrift:** Becherweg 32
- **Geschäftsführender Leiter:**
 - Univ.-Prof. Dr. G. M. TECHNAU, Tel. 39-53 41, Sekretariat: Rosemarie EBENRECHT (vormittags), Tel. 39-33 50, Fax 39-58 45
- **Institutssekretariat:**
 - Uta KESTNER, Tel. 39-58 43,
 - A. PRINZING-MONCHIZADEH (vorm.), Tel. 39-58 43
- **Universitätsprofessoren:**
 - E. GATEFF, Ph. D., Tel. 39-58 42,
 - Dr. G. M. TECHNAU, Tel. 39-53 41
- **Hochschulassistentin:**
 - Dr. U. KURZIK-DUMKE, Tel. 39-52 23
- **Wiss. Mitarbeiter:**
 - A. DEBES, Tel. 39-58 44,
 - S. DRESCHERS, Tel. 39-52 23,
 - N. HABTEMICHAEL, Tel. 39-53 40,
 - Dr. K. ITO, Tel. 39-33 50,
 - Dr. T. LÖFFLER, Tel. 39-53 40,
 - M. NEUBAUER, Tel. 39-58 44,
 - U. SCHMITT-OTT, Tel. 39-32 93,
 - Dr. J. URBAN, Tel. 39-43 28,
 - J. WISMAR, Tel. 39-53 40
- **Institutsbibliothek:** Becherweg 32, Mo-Fr 10-12, Mo-Do 14-16

Institut für Molekulargenetik, gentechnologische Sicherheitsforschung und Beratung

- **Besucheranschrift:** Becherweg 22
- **Leitung:**
 - Univ.-Prof. Dr. E. R. SCHMIDT, Tel. 39-52 24, Sekretariat: Beth IHM (vorm.), Tel. 39-52 24/53 46
- **Universitätsprofessoren:**
 - Dr. W. SACHSSE, Tel. 39-57 25,
 - Dr. E. R. SCHMIDT, Tel. 39-52 24
- **Wiss. Mitarbeiter:**
 - H. FRIEDL, Tel. 39-53 42,
 - Dr. T. HANKELN, Tel. 39-32 77,
 - Ch. KRAEMER, Tel. 39-53 42,
 - Dr. U. PROTIN, Tel. 39-53 42,
 - B. WEIL, Tel. 39-57 48

Institut für Mikrobiologie und Weinforschung

- Besucheranschrift: Becherweg 15
- Leitung: Univ.-Prof. Dr. F. RADLER, Tel. 39-26 62, Sekretariat: Helga MUNDY, Tel. 39-26 62, Fax 39-26 95
- Universitätsprofessoren: Dr. F. RADLER, Tel. 39-26 62, Dr. G. UNDEN, Tel. 39-35 50
- Hochschuldozent: Dr. M. SCHMITT, Tel. 39-35 44
- Wiss. Mitarbeiter: Dipl.-Biol. S. BECKER, Tel. 39-35 52, Dipl.-Biol. B. BREUER, Tel. 39-35 40, Dipl.-Biol. B. HEROLD, Tel. 39-35 47,

- Dipl.-Biol. Ch. MARTIN, Tel. 39-35 40,
- Dipl.-Biol. F. NEUHAUSEN, Tel. 39-35 43,
- Dr. P. PFEIFFER, Tel. 39-35 42,
- Dipl.-Chem. J. SCHIRAWSKI, Tel. 39-35 52
- Institutsbibliothek: Becherweg 15, vormittags n. V.

Institut für Molekulare Biophysik

- Besucheranschrift: Welderweg 26
- Leitung: N.N.
- Sekretariat: Gabriele DICK, Tel. 39-35 79, Fax 39-35 57
- Wiss. Mitarbeiter: Dr. H. HARTMANN, Tel. 39-35 76

Personalteil

Sprechstunden finden, sofern nicht anders angekündigt, im Anschluß an die Lehrveranstaltungen statt.

Bedienstete der Universität

Professoren

UNIVERSITÄTSPROFESSOREN AUF LEBENSZEIT

- ANDRES, Gert, Dr. phil. (pensioniert), *Zoologie*. Privat: Königshütter Str. 13, 55131 Mainz, Tel. 5 65 42
- BERNHARD, Wolfram, Dr. phil., Dr. rer. nat., Dr. med., Dipl.-Psychol., *Anthropologie*, Tel. 39-37 46/23 13. Privat: Am Linsenberg 20, 55131 Mainz, Tel. 22 44 50
- BRAUN, Rudolf, Dr. rer. nat. (pensioniert), *Zoologie*. Privat: St.-Sebastian-Str. 25, 55128 Mainz, Tel. 3 44 04
- CAMPENHAUSEN, Christoph von, Dr. rer. nat., *Zoologie*, Sprechstd. n. V., Tel. 39-24 63. Privat: Bebelstr. 50, 55128 Mainz, Tel. 3 44 11
- DORN, August, Dr. rer. nat., *Zoologie*, Tel. 39-42 67. Privat: Im Zwetschenfeld 22, 55246 Mainz, Tel. (0 61 34) 6 12 22
- DORN, Emmi, Dr. rer. nat. (pensioniert), *Zoologie*. Privat: Titusstr. 62, 60439 Frankfurt, Tel. (0 69) 57 25 42
- FISCHER, Albrecht, Dr. rer. nat., *Zoologie*, Tel. 39-25 77. Privat: Kaninchenpfad 3, 55128 Mainz, Tel. 33 86 91
- GATEFF, Elisabeth, Ph. D., *Genetik*, Tel. 39-58 42. Privat: An der Kirchenpforte 35, 55128 Mainz, Tel. 36 46 48
- HARTL, Dimitri, Dr. rer. nat. (pensioniert), *Spezielle Botanik*, Tel. 39-28 77. Privat: 55494 Dichtelbach, Tel. (0 67 64) 5 08
- HÖHN, Karl, Dr. phil. nat. (emeritiert), *Botanik*, Tel. 39-23 22. Privat: Am Gonsenheimer Spieß 6, 55122 Mainz, Tel. 38 14 07
- KADEREIT, Joachim W., Ph. D., *Spezielle Botanik*, Sprechstd. n. V., Tel. 39-25 33. Privat: Engelstr. 31, 55124 Mainz, Tel. 4 60 77
- LAVEN, Hannes, Dr. rer. nat. (emeritiert), *Genetik*. Privat: Am Eselsweg 27, 55128 Mainz, Tel. 3 49 34
- MARKL, Jürgen, Dr. rer. nat., *Zoologie*, Tel. 39-23 14, Institut für Zoologie, Müllerweg 6. Privat: An der Mahlsteig 12, 55296 Gau-Bischofsheim, Tel. (0 61 35) 86 78
- MARTENS, Jochen, Dr. rer. nat., *Zoologie*, Tel. 39-26 75. Privat: Draiser Str. 64, 55128 Mainz, Tel. 36 34 88
- RADLER, Ferdinand, Dr. rer. nat., *Mikrobiologie und Weinwissenschaft*, Tel. 39-26 62. Privat: Pfarrer-Stockheimer-Str. 16, 55128 Mainz, Tel. 3 48 05
- REINBOTH, Rudolf, Dr. h. c., Dr. rer. nat. (pensioniert), *Zoologie*, Tel. 39-25 24. Privat: Berliner Str. 29, 55131 Mainz, Tel. 5 16 21
- RENNER, Susanne S., Dr. rer. nat., *Spezielle Botanik*, Sprechstd. n. V., Tel. 39-41 03
- RISLER, Helmut, Dr. rer. nat. (emeritiert), *Zoologie*, Sprechstd. n. V., Tel. 39-42 69. Privat: Im

- Dechand 5, 55262 Heidesheim, Tel. (0 61 32) 54 23
- ROMER, Franz, Dr. rer. nat., *Biologie für Mediziner*, Tel. 39-28 79, Geb. 1422, R 10. Privat: Im Herrengarten 14, 55263 Wackernheim, Tel. (0 61 32) 5 88 80
- ROTHER, Gunter, Dr. rer. nat., *Allgemeine Botanik*, Tel. 39-25 35. Privat: Eleonorenstr. 40, 55252 Mainz
- RUPPRECHT, Rainer, Dr. rer. nat., *Zoologie*, Tel. 39-26 59. Privat: Am Gonsenheimer Spieß 21, 55122 Mainz, Tel. 38 72 97
- SACHSSE, Walter, Dr. med., Honorarprofessor der Universidad de los Andes Bogota/Kolumbien, *Molekulargenetik*, Sprechstd. n. V., Tel. 39-57 25. Privat: Carl-Zuckmayer-Str. 13, 55124 Mainz, Tel. 47 75 76
- SCHLEIERMACHER, Engelhard, Dr. med., *Anthropologie*, Tel. 39-28 71. Privat: Schöne Aussicht 6, 65375 Hallgarten, Tel. (0 67 23) 8 78 88
- SCHMIDT, Erwin R., Dr., *Molekulargenetik*, Tel. 39-52 24. Privat: Robert-Koch-Str. 6, 55270 Ober-Olm, Tel. (0 61 36) 8 52 46
- SCHWIDETZKY-RÖSING, Ilse, Dr. phil., Dr. h. c. (emeritiert), *Anthropologie*, Tel. 39-22 42. Privat: Beuthener Straße 35, 55131 Mainz
- SEITZ, Alfred, Dr. rer. nat., *Zoologie*, Tel. 39-44 11
- SIEGERT, Albrecht, Dr. rer. nat., *Spezielle Botanik*, Tel. 39-26 30. Privat: Weidenweg 8, 55270 Zornheim
- TECHNAU, Gerhard M., Dr. rer. nat., *Genetik*, Tel. 39-53 41. Privat: Schillerstr. 19, 55288 Udenheim, Tel. (0 67 32) 6 27 55
- THOMAS, Erhard, Dr. rer. nat. (pensioniert), *Zoologie*, Sprechstd. Di 10-11, Tel. 39-26 78. Privat: Schillerstr. 10, 55257 Budenheim, Tel. (0 61 39) 67 62
- UNDEN, Gottfried, Dr. rer. nat., *Mikrobiologie*, Tel. 39-35 50. Privat: Unterer Kuchelberg 7, 55296 Gau-Bischofsheim, Tel. (0 61 35) 63 05
- URICH, Klaus, Dr. rer. nat. (emeritiert), *Zoologie*. Privat: Niklas-Vogt-Str. 25, 55131 Mainz, Tel. 8 24 50
- VOGEL, Stefan, Dr. rer. nat. (pensioniert), *Spezielle Botanik*, Sprechstd. n. V., Tel. 39-31 69. Privat: Hultschiner Str. 9, 55131 Mainz, Tel. 57 37 78
- WEBER, Hans, Dr. rer. nat. (emeritiert), *Spezielle Botanik*. Privat: Oechsnerstr. 10, 55131 Mainz, Tel. 5 38 48
- WEGENER, Gerhard, Dr. rer. nat., *Zoologie*, Tel. 39-23 15. Privat: Kerschensteinerstr. 3, 55122 Mainz, Tel. 38 77 17
- WERNICKE, Wolfgang, Dr. rer. nat., *Allgemeine Botanik*, Tel. 39-31 27
- WILD, Aloysius, Dr. rer. nat., *Allgemeine Botanik*, Tel. 39-26 88. Privat: Neuwiesenstr. 36, 60528 Frankfurt, Tel. (0 69) 67 68 74
- WOLTERS, Volkmar, Dr. rer. nat., Institut für Zoologie. Privat: Käthe-Kollwitz-Str. 9, 55128 Mainz

Hochschuldozenten

- DORRESTEIJN, Adrian, Dr. rer. nat., Tel. 39-42 73, Institut für Zoologie
- NAGEL, Roland, Dr. rer. nat. habil., Tel. 39-44 77, Institut für Zoologie. Privat: Burggasse 1, 67596 Dittelsheim-Heßloch, Tel. (0 62 44) 74 70
- NEUMEYER, Christa, Dr. rer. nat. habil., Tel. 39-34 19, Institut für Zoologie. Privat: Gaustr. 24, 55116 Mainz, Tel. 22 24 79
- SCHMITT, Manfred, Dr. rer. nat., Tel. 39-35 44, Institut für Mikrobiologie und Weinforschung
- WILHELM, Christian, Dr. rer. nat. habil., Tel. 39-42 08, Institut für Allgemeine Botanik. Privat: Gutenbergstr. 9, 55124 Mainz, Tel. 4 10 25

Habilitierte Bedienstete

- EISENBEIS, Gerhard, Dr. rer. nat., Privatdozent, Tel. 39-25 74, Institut für Zoologie. Privat: Friedrich-von-Pfeiffer-Weg 3, 55128 Mainz, Tel. 38 34 30
- HENKE, Winfried, Dr. rer. nat., Akad. Dir., Privatdozent, Tel. 39-23 98, Institut für Anthropologie. Privat: Lion-Feuchtwanger-Straße 57, 55129 Mainz, Tel. 50 99 73
- HONOMICHL, Klaus, Dr. rer. nat. habil., Tel. 39-31 24, Institut für Zoologie. Privat: Goethestr. 1, 55271 Stackeden-Elsheim, Tel. (0 61 30) 16 47
- LÜPNITZ, Dieter, Prof., Dr. rer. nat., Akad. Direktor, Sprechstd. Di, Fr 11-12, Tel. 39-26 27, Institut für Spezielle Botanik. Privat: Schillerstr. 24, 55088 Udenheim, Tel. (0 67 32) 6 25 88
- TEYKE, Thomas, Dr. rer. nat. habil., Tel. 39-44 83, Institut für Zoologie. Privat: Draiser Str. 90, 55128 Mainz, Tel. 3 56 44

Hochschulassistenten

- HOEGER, Ulrich, Dr. rer. nat., Tel. 39-28 81, Institut für Zoologie
- KURZIK-DUMKE, Ursula, Dr. rer. nat., Tel. 39-52 23, Institut für Genetik
- RICHTER, Michael, Dr. rer. nat., Tel. 39-31 66, Institut für Allgemeine Botanik

- SCHRAMME, Jürgen, Dr. rer. nat., Tel. 39-33 79, Institut für Zoologie
 STEINMÜLLER, Jutta, Dr. rer. nat., Tel. 39-43 54, Institut für Anthropologie
 TRITSCH, Mark, Dr. rer. nat., M.A. Oxon, Tel. 39-21 97, Institut für Zoologie. Privat: Geisbergstr. 21, 65193 Wiesbaden, Tel. (06 11) 52 53 36

Wissenschaftliche Mitarbeiter

- ALBRECHT, Barbara, Dipl.-Biol., Dipl.-Bibliothekarin, Tel. 39-22 43, Institutsbibliothek Botanik und Zoologie. Privat: Elsa-Brandström-Str. 77, 55124 Mainz
 BECKER, Markus, Dipl.-Biol., Tel. 39-42 79, Institut für Spezielle Botanik
 BECKER, Sabine, Dipl.-Biol., Tel. 39-35 52, Institut für Mikrobiologie und Weinforschung
 BEHREND, Konstantin, Dr. rer. nat., Akad. Rat, Tel. 39-33 79, Institut für Zoologie. Privat: Mühlweg 17, 55128 Mainz
 BEUTELMANN, Peter, Dr. rer. nat., Akad. Dir., Tel. 39-33 26, Institut für Allgemeine Botanik. Privat: Lannerstr. 79, 55270 Ober-Olm, Tel. (0 61 36) 8 72 49
 BEYER, Jens, Dr. rer. nat., Wiss. Ang., Tel. 39-31 25, Institut für Zoologie
 BLATTNER, Frank, Dipl.-Biol., Tel. 39-29 28, Institut für Spezielle Botanik. Privat: Wallgasse 14, 67433 Neustadt, Tel. (0 63 21) 3 39 85
 BÜCHEL, Claudia, Dr. rer. nat., Tel. 39-42 03, Institut für Allgemeine Botanik
 CLAUSING, Gudrun, Dipl.-Biol., Tel. 39-25 91, Institut für Spezielle Botanik
 CULLMANN, Klaus, Dr. rer. nat., Akad. Oberrat, Tel. 39-41 25, Institut für Zoologie. Privat: Hugo-Eckener-Str. 40, 55122 Mainz
 DEBES, Anette, Dipl.-Biol., Tel. 39-58 44, Institut für Genetik
 DRESCHERS, Stephan, Dipl.-Biol., Tel. 39-52 23, Institut für Genetik
 DUBITZKY, Gerhard, Dipl.-Biol., Tel. 39-43 25, Institut für Spezielle Botanik
 EKSCHMITT, Klemens, Dr. rer. nat., Tel. 39-35 78, Institut für Zoologie
 ENSENBACH, Uwe, Dr. rer. nat., Tel. 39-44 76, Institut für Zoologie
 FRIEDL, Heike, Dipl.-Biol., Tel. 39-53 42, Institut für Molekulargenetik, gentechnologische Sicherheitsforschung und Beratung. Privat: Usinger Weg 48a, 61350 Bad Homburg, Tel. (06 11) 37 71 75
 GEBAUER, Wolfgang, Dr. rer. nat., Tel. 39-46 50, Institut für Zoologie. Privat: Im Münchfeld 58, 55122 Mainz
 GERBER, Max, Dipl.-Biol., Tel. 39-33 27, Institut für Allgemeine Botanik. Privat: Draiser Str. 136a, 55128 Mainz
 HABTEMICHAEL, Negusse, Dipl.-Biol., Tel. 39-53 40, Institut für Genetik
 HANKELN, Thomas, Dr. rer. nat., Tel. 39-32 77, Institut für Molekulargenetik, gentechnologische Sicherheitsforschung und Beratung
 HARRIS, James Robinson, Dr. B. Sc., M. I. Biol., Dr. Ph. D., D. Sc., Tel. 39-31 58, Institut für Zoologie. Privat: Am Hipperich 93, 55120 Mainz
 HARTMANN, Hermann, Dr. rer. nat., Akad. Rat, Tel. 39-35 76, Institut für Molekulare Biophysik
 HASSAN, El-Sayed, Dr.-Ing., Tel. 39-44 82, Institut für Zoologie. Privat: Am Taubertsberg 4, 55122 Mainz, Tel. 38 17 32
 HAUSNER, Gerlinde, Dr. rer. nat., Tel. 39-25 37, Institut für Spezielle Botanik. Privat: Werner-Hilpert-Str. 67, 65197 Wiesbaden, Tel. (06 11) 46 55 40
 HECKER, Ulrich, Dr. rer. nat., Akad. Direktor, Tel. 39-26 28, Institut für Spezielle Botanik. Privat: Im Malzhof 1, 55218 Ingelheim, Tel. (0 61 32) 7 64 56
 HEROLD, Birgit, Dipl.-Biol., Tel. 39-35 47, Institut für Mikrobiologie und Weinforschung
 ITO, Kei, Dr. rer. nat., Tel. 39-33 50, Institut für Genetik
 JÄGER, Rudolf, Dr. rer. nat., Akad. Direktor, Tel. 39-26 76/28 78, Institut für Zoologie. Privat: Hugo-Loersch-Str. 6, 55218 Ingelheim, Tel. (0 61 32) 23 18
 JORK-PLESSING, Kirstin, Dipl.-Biol., Tel. 39-42 88, Institut für Spezielle Botanik. Privat: Budenheimer Str. 19, 55124 Mainz, Tel. 46 66 40
 KEMKES-GROTTENTHALER, Ariane, Dr. phil., Tel. 39-41 15, Institut für Anthropologie
 KLINGENBERG, Bernd, Dr. rer. nat., Akad. Oberrat, Tel. 39-28 73, Institut für Allgemeine Botanik. Privat: Zum Knechelsberg 4c, 55127 Mainz, Tel. 36 45 07
 KOCH, Axel, Dr. rer. nat., Tel. 39-31 79, Institut für Anthropologie
 KRAEMER, Christiane, Dipl.-Biol., Tel. 39-53 42, Institut für Molekulargenetik, gentechnologische Sicherheitsforschung und Beratung

- KRAUSE, Ulrike, Dr. rer. nat., Tel. 39-41 47, Institut für Zoologie. Privat: Thomas-Mann-Str. 3a, 55122 Mainz, Tel. 38 23 50
- KRENZER, Udo, M.A., Tel. 39-31 79, Institut für Anthropologie
- KUHN, Roland, Dr. rer. nat., Akad. Oberrat, Tel. 39-41 49, Institut für Zoologie
- LATZ, Martin, Dr. rer. nat., Tel. 39-44 84, Institut für Zoologie
- LICHT, Wolfgang, Dr. rer. nat., Tel. 39-26 26, Institut für Spezielle Botanik. Privat: Sertoriusring 13, 55126 Mainz, Tel. 47 64 28
- LÖFFLER, Thomas, Dr. rer. nat., Tel. 39-53 40, Institut für Genetik
- MARTAU, Thomas, Dipl.-Biol., Tel. 39-42 82. Privat: Am Taubertsberg 4, 55122 Mainz, Tel. 38 24 72
- MARTIN, Christian, Dipl.-Biol., Tel. 39-35 40, Institut für Mikrobiologie und Weinforschung
- MENZEL, Karola, Dr. rer. nat., Wiss. Ang., Tel. 39-42 96, Institut für Allgemeine Botanik
- MEYER, Claudius, Dipl.-Biol., Tel. 39-33 27, Institut für Allgemeine Botanik
- MÜLLER, Jakob, Dr. rer. nat., Tel. 39-42 65, Institut für Zoologie
- NEUBAUER, Martin, Dipl.-Biol., Tel. 39-58 44, Institut für Genetik
- NEUHAUSEN, Frank, Dipl.-Biol., Tel. 39-35 43, Institut für Mikrobiologie und Weinforschung
- OERTEL, Detlef, Dr. rer. nat., Tel. 39-29 83, Institut für Zoologie
- OTT, Cornelia, Dipl.-Biol., Tel. 39-42 83, Institut für Spezielle Botanik
- PFEIFFER, Peter, Dr. rer. nat., Akad. Oberrat, Tel. 39-35 42, Institut für Mikrobiologie und Weinforschung
- POETHKE, Hans-Joachim, Dr. rer. nat., Tel. 39-29 85, Institut für Zoologie
- PROTIN, Ursula, Dr. rer. nat., Tel. 39-53 42, Institut für Molekulargenetik, gentechnologische Sicherheitsforschung und Beratung. Privat: Michael-Müller-Ring 37, 55128 Mainz, Tel. 36 18 22
- RIEMER, Sigurd, Dipl.-Biol., Tel. 39-42 82, Abt. Biologie für Mediziner
- RÜHLE, Wolfgang, Dr. rer. nat., Wiss. Ang., Tel. 39-34 15, Institut für Allgemeine Botanik. Privat: Gartenfeldstr. 29, 65329 Hohenstein-Breithard
- SCHIRAWSKI, Jan, Dipl.-Chem., Tel. 39-35 52, Institut für Mikrobiologie und Weinforschung
- SCHMITT, Volker, Dr. rer. nat., Wiss. Ang., Tel. 39-42 01, Institut für Allgem. Botanik
- SCHMITT-OTT, Urs, Dipl.-Biol., Tel. 39-32 93, Institut für Genetik
- SCHUBERT, Peter, Dipl.-Biol., Tel. 39-43 42, Institut für Spezielle Botanik. Privat: Kolpingstr. 9 a, 65343 Eltville
- SÖHNGEN, Sabine, Dipl.-Biol., Tel. 39-46 54, Institut für Zoologie
- THIERFELDER, Karl-Joachim, Dr. rer. nat., *Biologie für Mediziner*, Tel. 39-41 37. Privat: Schenkendorfstr. 6, 65187 Wiesbaden, Tel. (06 11) 84 44 60
- URBAN, Joachim, Dr. rer. nat., Tel. 39-43 28, Institut für Genetik
- VEITH, Michael, Dr. rer. nat., Tel. 39-29 84, Institut für Zoologie
- VOLLENWEIDER, Gerd, Dr. rer. nat., Akad. Oberrat, Tel. 39-33 52, Institut für Allgemeine Botanik
- WERNER, Oliver, Dipl.-Biol., Tel. 39-42 53, Institut für Allgemeine Botanik. Privat: Thüringer Str. 43, 65428 Rüsselsheim, Tel. (0 61 42) 56 43 10
- WEIL, Bernd, Dipl.-Biol., Tel. 39-57 48, Institut für Molekulargenetik, gentechnologische Sicherheitsforschung und Beratung. Privat: Forsthausstr. 20, 65479 Raunheim, Tel. (06 14 23) 2 32 82
- WILD, Lucia, Dipl.-Biol., Tel. 39-34 14, Institut für Allgemeine Botanik
- WISMAR, Jasmine, Dipl.-Biol., Tel. 39-53 40, Institut für Genetik
- ZAGLAUER, Thomas, Dipl.-Biol., Tel. 39-42 53, Institut für Allgemeine Botanik. Privat: Schöne Aussicht 18, 65396 Walluf, Tel. (0 61 23) 7 51 82
- ZERBE, Rainer, Dr. rer. nat., Akad. Oberrat, Tel. 39-25 48. Privat: Dachsteinstr. 2, 65199 Wiesbaden, Tel. (06 11) 46 12 49

Nichtbedienstete Lehrkräfte und Lehrbeauftragte

Honorarprofessoren

JÜRGENS, Hans Wilhelm, Dr. rer. nat., Dr. agr. (Soziol.), Prof., Dipl.-Ing., *Sozialbiologie*, In-

stitut für Anthropologie, Olshausenstraße 40-60, 24118 Kiel

KREISKOTT, Horst, Dr. rer. nat. Privat: Im Böhligh 15, 67157 Wachenheim, Tel. (0 63 22) 17 25

SCHOSER, Gustav, Dr. rer. nat. Privat: Kapellenstr. 14/1, 65719 Hofheim, Tel. (0 61 92) 15 45

WÄSSLE, Heinz, Dr. rer. nat., PD, Tel. (0 69) 96769219 o. 96769211, Max-Planck-Institut für Hirnforschung, Deutschordenstr. 46, 60528 Frankfurt

Nichtbedienstete Professoren

HEMMER, Helmut, Dr. rer. nat., Tel. (0 63 41) 2 00 56, Naturwissenschaftliches Technikum, 76829 Landau

KOLTERMANN, Rainer, Dr. rer. nat., Phil.-Theolog. Hochschule St. Georgen. Privat: Offenbacher Landstr. 224, 60599 Frankfurt, Tel. (0 69) 60 61-1

MADEL, Waldemar, Dr. phil., ehem. Leiter des Pflanzenschutzlabors der wissenschaftl. Abteilung der Firma C.H.-Boehringer Sohn, Ingelheim, *Angewandte Zoologie mit besonderer Berücksichtigung der Entomologie*. Privat: Stiegelstr. 79, 55218 Ingelheim

POLLMANN, Wolfgang, Dr. rer. nat., Leiter der Biochemischen Abteilung, Firma Boehringer-Ingelheim KG, 55218 Ingelheim

Nichtbedienstete Habilitierte

DINSE, Hubert, Dr. rer. nat. habil., Tel. (02 34) 700-79 65, Institut für Neuroinformatik, Ruhr-Universität Bochum

KESSELMEIER, Jürgen, Dr. rer. nat. habil., Max-Planck-Institut für Chemie, Abteilung Biochemie. Privat: Eichenweg 25, 55128 Mainz, Tel. 36 86 11

PFAU, Hans Klaus, Dr. rer. nat. Privat: Hermann Schuster-Str. 70, 65510 Hünstetten

SASS, Heinz, Dr. rer. nat., Tel. 39-58 44, Institut für Genetik

SIRETEANU, Ruxandra, Dr. rer. nat., Tel. (0 69) 96 76 92 77, Max-Planck-Institut für Hirnforschung, Deutschordenstr. 46, 60528 Frankfurt

VIERTEL, Bruno, Dr. rer. nat., Tel. (0 73 51) 54 49 14, Dr. Karl Thomae GmbH, Abt. Exp. Pathologie und Toxikologie, 88397 Biberach

Lehrbeauftragte

FRANKENHÄUSER, Herbert, Dr. rer. nat., Tel. 12-25 82, Naturhistorisches Museum, Reichklarastr. 1, 55116 Mainz

GEIER, Thomas, Dr. rer. nat. habil., Tel. 39-31 27, Institut für Allgemeine Botanik

KRÄMER, Petra, Dr. rer. nat., Tel. (05 31) 6 18 13 91, Gesellschaft für Biotechnologische Forschung, Mascheroder Weg 1, Braunschweig

OBST, Ursula, Dr., Tel. 12 64 30, WFM Wasserforschung Mainz GmbH, Rheinallee 41, 55118 Mainz

POETHKE, Hans-Joachim, Dr., Dipl.-Ing., Tel. 39-44 11, Institut für Zoologie

SCHNECKENBURGER, Stephan, Dr. rer. nat., Tel. (0 69) 21 23 63 16, Palmengarten Frankfurt (M). Privat: Dietrich-Bonhoeffer-Str. 18, 55268 Nieder-Olm, Tel. (0 61 36) 59 49

SCHWÄBLE, Wilhelm, Dr. rer. nat., *Genetik*, Tel. 39-57 25

Lehrveranstaltungen

- Einführungsveranstaltung für Studienanfänger, Fach- und Hochschulortwechsler
A. Wild mit R. Zerbe
Fr, 21. Oktober 1994, 10-12 — Hs 18
- Ringvorlesung: Professoren stellen sich und ihre Arbeitsgebiete vor [1-std.]
Die Professoren und Dozenten des Fachbereiches Biologie
Fr 9-10 — Hs 18
Nur im 1. u. 2. Semesterdrittel

Hinweis: Qualifizierte Doktoranden können an dem Graduiertenkolleg »Kreisläufe, Austauschprozesse und Wirkungen von Stoffen in der Umwelt« teilnehmen. Nähere Informationen s. S. 92.
Abkürzungen:

FI = Fortgeschrittenenpraktikum I
FII = Fortgeschrittenenpraktikum II
GPR = Großpraktikumsraum
PR = Praktikumsraum
SR = Seminarraum

Botanik

Vorlesungen

- 001 Allgemeine Botanik II: Physiologischer Teil [4-std.]
G. Rothe, W. Wernicke, A. Wild
Mo, Di, Mi, Do 11-12 — Hs 18
- 002 Einführung in die Pflanzengeographie II (Formationslehre – Wälder) [1-std.]
D. Lüpnitz
Mi 13-14 — Hs 11, Alte Mensa
- 003 Die Evolution der Pflanzen [2-std.]
J. W. Kadereit
Do 9-11 — SR Spez. Botanik
- 004 Pflanze – Tier – Interaktionen in den Tropen [1-std.]
S. S. Renner
Mo 10-11 — SR Spez. Botanik
- 005 Ökophysiologie tropischer Pflanzen [1-std.]
G. Schoser
Fr 12-13 — SR Allg. Botanik
- 006 Genetische Grundlagen und Methoden der Pflanzenzüchtung [1-std.]
T. Geier
Mi 15-16 — SR 11
- 009 Algen und phototrophe Prokaryoten (Block A) (F I) [halbtägig, 1. Semesterdrittel]
A. Wild, Ch. Wilhelm mit P. Beutelmann, K. Menzel, V. Schmitt
Mo-Fr 8-12 — PR Botanik, Gresemundweg
- 010 Pilze, Moose und Farne (Block B) (F I) [halbtägig, 2. Semesterdrittel]
Ch. Wilhelm, A. Siegert mit P. Beutelmann, G. Hausner, B. Klingenberg, K. Menzel, P. Schubert
Mo-Fr 8-12 — PR Botanik, Gresemundweg
- 011 Morphologie der Samenpflanzen (Block C) (F I) [halbtägig, 3. Semesterdrittel]
S. S. Renner mit N. N.
Mo-Fr 8-12 — PR Botanik, Gresemundweg
- 012 Bau und Systematik der Moose (F I) [5-std.]
A. Siegert mit N. N.
Di 13-18 — SR Spez. Botanik
- 013 Aquatische Ökosysteme I (F I) Einführung in die Methodik der biologischen und chemischen Analysen [2-std.]
G. Rothe mit B. Klingenberg
Do 14-16 — SR Allg. Botanik

Kurse und Praktika

- 007 Botanisch-mikroskopisches Anfängerpraktikum (in 3 Parallelpraktika) [4-std.]
- * Kurs A
W. Wernicke mit P. Beutelmann, K. Menzel, C. Hesse-Honegger (FB 24)
Mo 14-18 — PR Botanik, Gresemundweg
 - * Kurs B
J. W. Kadereit mit F. Blattner, K. Jork-Plessing
Di 14-18 — PR Botanik, Gresemundweg
 - * Kurs C
D. Lüpnitz mit G. Dubitzky, M. Becker
Do 13-17 — PR Botanik, Gresemundweg
- 008 Pflanzenphysiologisches Praktikum (in vier Parallelpraktika) [5-std.]
A. Wild mit G. Vollenweider, R. Zerbe, M. Richter, W. Rühle
- * Kurs A: Di 8-13
 - * Kurs B: Di 14-19
 - * Kurs C: Mi 8-13
 - * Kurs D: Do 8-13
- PR Pflanzenphysiologie, Gresemundweg
- 014 Immunochemische Detektionsmethoden für die Pestizid- und Umweltanalytik [ganztäglich, einwöchig]
P. Krämer, W. Baumann
Z. u. O. n. V.
- 015 Botanisches Praktikum (F II) (Entwicklungs- und Molekularbiologie, Stoffwechselphysiologie) (5 Blöcke) [ganztäglich]
J. Kesselmeier, G. Rothe, W. Wernicke, A. Wild, Ch. Wilhelm mit U. Albrecht, P. Beutelmann, C. Büchel, M. Gerber, W. Rühle, T. Zaglauer
täglich — GPR Allg. Botanik
- 016 Botanisches Praktikum (F II) (Geobotanik) [ganztäglich, 2. Semesterdrittel]
D. Lüpnitz mit P. Schubert
täglich — GPR Spez. Botanik
- 017 Botanisch-mikroskopisches Praktikum für Fortgeschrittene [2-std.]
H. Frankenhäuser
Z. u. O. n. V.

- 018 Morphologie, Biologie und Systematik der Orchideen [2(3)-std.]
St. Schneckenburger
14-tägl.: Z. u. O. werden noch bekanntgegeben — SR Spez. Botanik

Übung

- 019 Nutzpflanzen mit Übungen [2-std.]
A. Siebert
Fr 13-15 — SR Spez. Botanik

Seminare

- 020 Systematik und Phylogenetik [2-std.]
J. W. Kadereit
Do 14-16 — SR Spez. Botanik
- 021 Seminar zum Botanischen Praktikum F II [5-std.]
G. Rothe, W. Wernicke, A. Wild
Z. n. V. — SR Allg. Botanik
- 022 Seminar für Examenskandidaten der Arbeitsgruppe Stoffwechselphysiologie und ökologische Physiologie [2-std.]
A. Wild, Ch. Wilhelm mit M. Richter, W. Rühle
Fr 13-15 — SR 11
- 023 Fachdidaktisches Seminar: Pflanzenphysiologische Versuche in der Schule [2-std.]
A. Wild mit G. Vollenweider, L. Wild
Fr 13-15 — PR Botanik Gresemundweg
- 024 Seminar für Examenskandidaten der Arbeitsgruppe Zellbiologie [1-std.]
W. Wernicke
Z. u. O. n. V.
- 025 Zur Molekularbiologie der Photosynthese [2-std.]
Ch. Wilhelm
Z. n. V. — PR Botanik, Gresemundweg
- 026 Seminar für Examenskandidaten der Arbeitsgruppe Physiologie der Algen [2-std.]
Ch. Wilhelm
Z. u. O. n. V.
- 027 Seminar für Examenskandidaten der Arbeitsgruppe Baumphysiologie/Waldbaumgenetik [2-std.]
G. Rothe
14-tägl.: Z. u. O. n. V.
- 028 Seminar für Waldökosysteme/Waldschäden [2-std.]
G. Rothe
Fr 8.30-10 — SR Spez. Botanik

- 029 Pflanzengeographisches Seminar [2-std.]
D. Lüpnitz
Mi 13-15 — SR Spez. Botanik
- 030 Seminar für Examenskandidaten der Arbeitsgruppe Lüpnitz [1-std.]
D. Lüpnitz
Z. u. O. n. V.
- 031 Seminar für Examenskandidaten der Arbeitsgruppe Siebert [1-std.]
A. Siebert
Z. u. O. n. V.
- 032 Seminar für Examenskandidaten der Arbeitsgruppe Kadereit [1-std.]
J. W. Kadereit
Z. u. O. n. V.
- 033 Austausch von klimarelevanten Spurengasen zwischen Biosphäre und Atmosphäre [2-std.]
J. Kesselmeier
Do 17-19 — SR MPI für Chemie
- 034 Seminar für Examenskandidaten der Arbeitsgruppe Renner [1-std.]
S. S. Renner
Z. u. O. n. V.
- 035 Reproduktionsökologie tropischer Pflanzen [4-std.]
S. S. Renner
Mo 13-17 — SR Spez. Botanik

Exkursionen

- 036 Botanische Exkursionen
A. Wild, A. Siebert, D. Lüpnitz, Ch. Wilhelm mit B. Klingenberg, W. Rühle, R. Zerbe, G. Dubitzky, U. Hecker, W. Licht
n. b. A.

Sonstiges

- 037 Botanisches Kolloquium [2-std.]
Professoren und Dozenten der Allg. Botanik
Mi 17-19 n. b. A. — SR 11 oder Hs 18
- 038 Botanisches Kolloquium [1-std.]
Professoren und Dozenten der Spez. Botanik
14-tägl.: Mi 15-17 n. b. A. — SR Spez. Botanik

039 Kolloquium über Themen der Speziellen Botanik [1-std.]
Professoren und Wiss. Mitarbeiter d. Inst. f. Spez. Botanik
 14-tägl.: Mi 15-17 n. b. A. — SR Spez. Botanik

040 Anleitung zum wissenschaftlichen Arbeiten
Professoren und Dozenten der Botanik
 Z. u. O. n. V.

Zoologie

Vorlesungen

- 101 Allgemeine Zoologie [4-std.]
J. Markl, T. Teyke
 Mo, Mi 8-10 — Hs 18
- 102 Sinnesphysiologie [2-std.]
C. v. Campenhausen
 Do 15-17 — Hs 18
- 103 Feinstruktur tierischer Zellen und Gewebe [2-std.]
A. Fischer, G. Eisenbeis
 Mi, Do 12-13 — SR 11
- 104 Grundlagen der Bodenökologie:
 1. Einführung in die Bodenkunde;
 2. Die Bodenorganismen [2-std.]
G. Eisenbeis
 Mo 15-17 — SR 11
- 105 Entwicklung der Lebewesen [1-std.]
R. Koltermann
 Do 15-16 — SR 11
- 106 Ausgewählte Kapitel der Verhaltensforschung [2-std.]
C. Neumeyer
 Di 17-19 — SR 11
- 107 Fachdidaktik Biologie [2-std.]
R. Rupprecht
 Do 13-15 — SR 11
- 108 Populationsbiologie I (Ökologie) [2-std.]
A. Seitz
 Mo 13-15 — SR 11
- 109 Probleme und Methoden der Evolutionsbiologie [2-std.]
A. Seitz mit M. Veith
 14-tägl.: Do 16-18 — SR 11
- 110 Zur Anatomie, Ontogenese und Evolution des Wirbeltierkopfes II [2-std.]
B. Viertel
 14-tägl.: Fr 9-11 — Hs 18 a
- 111 Biologie und Naturschutz am Beispiel der Amphibien [2-std.]
B. Viertel
 14-tägl.: Fr 13-15 — Hs 18 a

112 Grundlagen der Tierökologie [2-std.]
V. Wolters
 Mi 16-18 — Hs 11 (Alte Mensa)

Praktika

- 113 Zoologisches Anfängerpraktikum in 2 Parallelkursen [4-std.]
 * Kurs A
A. Fischer mit C. Märker
 Di 14-18 — PR Gresemundweg
 * Kurs B
G. Wegener mit R. Jäger
 Fr 14-18 — PR Gresemundweg
- 114 Tierphysiologisches Praktikum in 3 Parallelkursen [4-std.]
C. v. Campenhausen mit A. Lichtenthal, K. Behrend, E. Hassan, N. Schneider
 * Kurs A: Mo 13-17
 * Kurs B: Di 8-12
 * Kurs C: Di 13-17
 Kursräume 202, 204, 205
 ▪ Begleitvorlesung
J. Markl mit J. Beyer, W. Gebauer, S. Söhngen, U. Albrecht
 Mo 8-10 — Hs 11 (Alte Mensa)
- 115 Tierbestimmungs-Praktikum in 2 Parallelkursen [3-std.]
R. Rupprecht, K. Honomichl
 * Kurs A: Mi 13 s.t.-15.30
 * Kurs B: Mi 15.30-18
 PR Gresemundweg
- 116 Chemischer Kurs für Biologen (nur für Lehramtskandidaten ohne Fach Chemie) [3-std.]
J. Markl mit W. Gebauer, J. Beyer
 Als Block-Kurs im Anschluß an das WS; Vorbesprechung und Platzvergabe am Mi, 2.11., 12 c.t., im Seminarraum der Abt. II
- 117 Lichtmikroskopie: Herstellung und Interpretation von Präparaten (F 1) [4-std.]
A. Dorn
 Mi 14-18 — Nebenraum zu PR Gresemundweg

- 118 Protozoa und niedere Protostomia (F 1) (Block A) [halbtägig, 1. Semesterdrittel]
A. Dorn mit K. Cullmann
Mo-Fr 8-12 — PR Gresemundweg
- 119 Articulata (F 1) (Block B) [halbtägig, 2. Semesterdrittel]
A. Dorresteyn mit U. Hoeger
Mo-Fr 8-12 — PR Gresemundweg
- 120 Deuterostomia (F 1) (Block C) [halbtägig, 3. Semesterdrittel]
J. Martens mit G. Geier, M. Latz
Mo-Fr 8-12 — PR Gresemundweg
- 121 Zoologisches Praktikum für Fortgeschrittene (F II) (6 Blöcke) [ganztägig]
Mo-Fr
- 1a) Hormonphysiologie
N. N. mit M. Latz
1. Semesterdrittel — KR II
 - 1b) Ökotoxikologie
R. Nagel
1. Semesterdrittel — KR 204
 - 2a) Elektronenmikroskopie
K. Honomichl, G. Eisenbeis
2. Semesterdrittel — KR II und EM-Labor
 - 2b) Populationsbiologie
A. Seitz mit M. Veith, H.-J. Poethke
2. Semesterdrittel — KR 204
 - 3a) Sinnesphysiologie
C. v. Campenhausen, C. Neumeyer mit J. Schramme
3. Semesterdrittel — SB II 04-224 u. 234
 - 3b) Biochemie/Meereszoologie
J. Markl mit W. Gebauer, R. Harris, S. Söhngen, U. Albrecht
3. Semesterdrittel — Laborräume d. Abt. II
- Seminare**
- 122 Fortpflanzungsbiologie [2-std.]
A. Dorresteyn mit U. Hoeger
Mo 16-18 — Hs 18 a
Max. 20 Teilnehmer
- 123 Seminar zur vergleichenden Pharmakologie [2-std.]
H. Kreiskott
14-tägl.: Z. u. O. n. V.
- 124 Evolutionsbiologie: Artkonzepte in der Biologie [2-std.]
J. Martens
Mo 14-16 — Hs 18 a
- 125 Probleme der Neurobiologie [2-std.]
C. Neumeyer mit K. Behrend
Mi 15-17 — SB II 02-432
- 126 Verhaltensökologie [2-std.]
H.-J. Poethke
Z. u. O. n. V.
- 127 Populationsökologie [2-std.]
A. Seitz
Do 14-16 — R 02-436
- 128 Probleme und Methoden der Evolutionsbiologie [2-std.]
A. Seitz mit M. Veith
14-tägl.: Do 16-18 — SR 11
- 129 Begleitseminar zum Zoologischen Anfängerpraktikum [1-std.]
G. Wegener mit R. Jäger
Di 12-13 — Hs 18
- 130 Regulation des Zell- und Organstoffwechsels der Tiere [2-std.]
G. Wegener mit U. Krause
Do 15-17 — SR 138
- 131 Trophische Struktur von Lebensgemeinschaften [2-std.]
V. Wolters mit K. Ekschmitt
Do 18.30-20.15 — O. n. b. A.
- Oberseminare**
- 132 Sinnesphysiologie [2-std.]
C. v. Campenhausen, C. Neumeyer
Mo 17-19 — SB II 04-234
- 133 Aktuelle Probleme der Entwicklungsbiologie [2-std.]
A. Dorn
Mo 10-12 — Hs 18 a
Vorzugsweise Kandidaten
- 134 Spezielle Zoologie und Experimentelle Morphologie [2-std.]
A. Fischer, A. Dorn und A. Dorresteyn, G. Eisenbeis, K. Honomichl, J. Martens, R. Rupprecht
Do 13 s.t.-14.30 — Hs 18 a
- 135 Aspekte der angewandten Säugetierkunde [2-std.]
H. Hemmer
Fr 10-12 — O. n. V.
- 136 Ökotoxikologie [2-std.]
R. Nagel
Mi 10-12 — SR der Abt. II
Vorzugsweise Kandidaten
- 137 Populationsbiologie [2-std.]
A. Seitz
Di 13-15 — R 02-436
Vorzugsweise Kandidaten

138 Aktuelle Probleme der Stoffwechselphysiologie [2-std.]

G. Wegener

Fr 12-14 — SR 138

Vorzugsweise Kandidaten

139 Spezielle Fragen der Tierökologie [2-std.]

V. Wolters mit K. Ekschmitt

Z. u. O. n. V.

Exkursionen

140 Zoologische Exkursionen

Die Professoren u. Dozenten d. Zoologie

n. b. A.

Kolloquien

141 Naturwissenschaftlich-Philosophisches

Kolloquium

E. Thomas, P. Beckmann, F. Beißer,

C. v. Campenhausen, O. Ewert, P. Klein,

P. Schneider, P. Schölmerich, G. V. Schulz

n. b. A.

142 Zoologisches Kolloquium [2-std.]

Die Professoren u. Dozenten d. Zoologie

14-tägl.: Do 17-19 — Hs 18

n. b. A.

Sonstiges

143 Anleitung zum wissenschaftlichen Arbeiten

C. v. Campenhausen, A. Dorn,

A. Dorresteyn, G. Eisenbeis, A. Fischer,

H. Hemmer, K. Honomichl,

R. Koltermann, H. Kreiskott, J. Markl,

J. Martens, R. Nagel, C. Neumeyer,

R. Rupperecht, A. Seitz, T. Teyke, B. Viertel,

G. Wegener, V. Wolters

Abteilung Biologie für Mediziner

Unterrichtsveranstaltung mit

Leistungsnachweis

- Biologisches Praktikum für Mediziner [4-std.]
F. Romer, W. Sachsse mit J. Thierfelder, T. Martau, S. Riemer
- * Kurs A: Di 14.15-17.35 — Histol. KS SB II
- * Kurs B: Mi 14.15-17.35 — Histol. KS SB II

Freiwillige Lehrveranstaltung

- Begleitseminar zum Biologischen Praktikum für Mediziner [2-std.]
F. Romer mit R. Kuhn, J. Thierfelder
Do 10-12 — Histol. KS SB II

Genetik

Vorlesungen

201 Genetik I [3-std.]

E. Gateff

Di 13-15, Do 13-14 — Hs 18

202 Neuroentwicklungsbiologie. Vorlesung zum F II-Praktikum »Zell- und molekularbiologische Untersuchungen zur Neurogenese von *Drosophila*« [2-std.]

G. M. Technau

Mi 17-19 — Bibl. Biochemie

203 Transposable Elemente [1-std.]

E. Gateff mit U. Kurzik-Dumke

Do 14-15 — Bibl. Inst.

204 Chromosomenstruktur und Genexpression in höheren Organismen (mit Genklonierung und Gentechnologie) [1-std.]

H. Sass

Di 16-17 — Bibl. Biochemie

Kurse und Praktika

205 Genetischer Kurs (F I) [5-std.]

H. J. Breter (FB 04), E. Gateff mit

T. Löffler

Do 14-19 — KR SB I

206 Genetisches Praktikum für Fortgeschrittene (F II) [ganztägig]

- * Block: Molekulare Tumorgenetik

E. Gateff mit T. Löffler, U. Kurzik-Dumke

KR SB I

- 207 Ferienpraktikum (FI): Entwicklungsgenetik
[ganztäglich, 2 Wo.]
G. M. Technau mit J. Urban
KR SB I

Seminare

- 208 Seminar für Fortgeschrittene [1-std.]
E. Gateff
Bibl. Inst.
Durchgeführt als Block an 2 Tagen.
- 209 Seminar für Fortgeschrittene [2-std.]
G. M. Technau mit J. Urban
Z. u. O. n. V.
- 210 Seminar für Doktoranden u. Diplomanden
der Arbeitsgruppe Zellbiologie [2-std.]
G. M. Technau
Z. u. O. n. V.

Molekulargenetik

Vorlesungen

- 215 Einführung in die Gentechnologie. Vorlesung zum F II-Praktikum »Klonierung und Sequenzierung von Eukaryontengenen« [2-std.]
E. R. Schmidt
Di 17-19 — Hs 18
- 216 Evolution und Genetik [2-std.]
W. Sachsse
Do 11-13 — KR SB II 03

Kurse und Praktika

- 217 Cytologischer Kurs (FI) [5-std.]
W. Sachsse, F. Romer
Mo 14-19 — Zool. PR, Gresemundweg
- 218 Ferienpraktikum (FI): Molekulargenetik der Eukaryonten [ganztäglich, 2 Wo.]
E. R. Schmidt mit T. Hankeln, C. Kraemer, B. Weil, H. Friedl
KR SB I
Begrenzte Teilnehmerzahl, persönliche Anmeldung erforderlich.
- 219 Genetisches Praktikum für Fortgeschrittene [ganztäglich]
* Block: Cytogenetik und Immunogenetik
W. Sachsse, W. Schwaeble
9.1.-17.2.1995 — KR SB I

- 211 Seminar für Doktoranden u. Diplomanden der Arbeitsgruppe Molekulare Tumorgenetik [2-std.]
E. Gateff
Z. u. O. n. V.

Sonstiges

- 212 Journal Club [1-std.]
Professoren und Mitarbeiter
Mi 9-10 — Bibl. Inst.
- 213 Genetisches Kolloquium [1-std.]
Professoren und Mitarbeiter
Fr 16-17 — Bibl. Inst.
- 214 Anleitung zu wissenschaftlichen Arbeiten (prs.) [ganztäglich]
E. Gateff, G. Technau

Seminare

- 220 Seminar für Fortgeschrittene: Neuere Arbeiten [2-std.]
E. R. Schmidt mit T. Hankeln und C. Kraemer
Z. u. O. n. V.
- 221 Seminar für Fortgeschrittene [1-std.]
W. Sachsse
KR SB II 03-132

Sonstiges

- 222 Besprechung neuer molekulargenetischer Arbeiten [1-std.]
E. R. Schmidt
Z. u. O. n. V.
- 223 Molekulargenetisches Kolloquium [1-std.]
E. R. Schmidt, W. Sachsse
Z. u. O. werden noch bekanntgegeben
- 224 Anleitung zu wissenschaftlichen Arbeiten (prs.) [ganztäglich]
E. R. Schmidt, W. Sachsse

Anthropologie (Humanbiologie)

Vorlesungen

- 301 Bau und Funktion des menschlichen Körpers (Humanbiologie I) [3-std.]
W. Bernhard
Mi 10-12, Do 11-12 — SB II 02-432
- 302 Humangenetik (Humanbiologie II) [3-std.]
E. Schleiermacher
Mo 10-12, Do 10-11 — SB II 02-432
- 303 Einführung in die Primatologie [1-std.]
W. Henke
14-tägl.: Do 16-18 — SB II 02-432

Kurse und Praktika

- 304 Humanbiologisches Praktikum für Fortgeschrittene (FII) [ganztägig]
W. Bernhard, W. Henke, E. Schleiermacher mit Mitarbeitern
Mo-Fr — SB II 02-132
- 305 Humangenetischer Kurs II (FI) [2-std.]
E. Schleiermacher mit J. Steinmüller
Z. N. V. — SB II 02-432
- 306 Einführung in die biologische Statistik [3-std.]
W. Bernhard mit Mitarbeitern
Mo 15-18 — SB II 02-432

Seminare

- 307 Primatologisches Seminar [2-std.]
W. Henke
Di 17-19 — SB II 02-432

- 308 Humangenetisches Seminar [2-std.]
E. Schleiermacher
Do 18-20 — SB II 02-432

Sonstiges

- 309 Besprechungen aktueller wissenschaftlicher Themen und laufender Forschungsprojekte [2-std.]
W. Bernhard, W. Henke, E. Schleiermacher mit Mitarbeiter
Z. u. O. n. b. A.
- 310 Besprechung ausgewählter Arbeiten aus humangenetischen Zeitschriften [1-std.]
E. Schleiermacher mit J. Steinmüller
Z. n. V. — SB II 02-442
- 311 Anthropologisches Kolloquium [1-std.]
W. Bernhard, W. Henke, E. Schleiermacher
14-tägl.: Z. n. b. A. — SB II 02-432
- 312 Humangenetisches Kolloquium [1-std.]
E. Schleiermacher, W. Bernhard, W. Henke
14-tägl.: Z. n. b. A. — SB II 02-432
- 313 Anthropologische Exkursionen
W. Bernhard, E. Schleiermacher, W. Henke mit Mitarbeitern
Z. u. O. n. V., n. b. A.
- 314 Anleitungen zu wissenschaftlichem Arbeiten [ganztägig]
W. Bernhard, W. Henke, E. Schleiermacher
Z. u. O. n. V.

Mikrobiologie und Weinwissenschaft

Hinweis: Alle Lehrveranstaltungen finden, sofern nicht anders angegeben, im Institut für Mikrobiologie und Weinforschung statt.

Vorlesungen

- 401 Allgemeine Mikrobiologie [4-std.]
F. Radler, M. Schmitt
Mi, Fr 8-10 — SR 11, Inst. f. Zoologie
- 402 Bakterieller Stoffwechsel [2-std.]
G. Unden
Mo 9-11 — SR 11, Inst. für Zoologie
- 403 Viren als Krankheitserreger bei Pflanze, Tier und Mensch [2-std.]
W. Pollmann
Mi 10-12 — SR 11, Inst. für Zoologie

- 404 Mikrobielle Abwasseraufbereitung und Umsetzung von Umweltchemikalien [1-std.]
U. Obst
n. V., Blockkurs außerhalb der Vorlesungszeit

Kurse und Praktika

- 405 Mikrobiologischer Kurs, I. Teil (FI) [4-std.]
F. Radler mit P. Pfeiffer
Mi 14-18
- 406 Mikrobiologischer Kurs, II. Teil (FI) [4-std.]
F. Radler mit B. Herold
Di 14-18

407 Mikrobiologischer Kurs, III. Teil (F I)
[ganztäglich, 2 Wo.]
G. Uden mit J. Schirawski
Z. n. V.

408 Mikrobiologisches Praktikum für Fortgeschrittene F II (prs.) [ganztäglich]
F. Radler mit C. Martin, P. Pfeiffer

Seminare

409 Mikrobiologisches Seminar (prs.) [2-std.]
F. Radler, M. Schmitt
Do 14-16 — SB II 02-432 (Anthropologie)

410 Mikrobiologisches Seminar (prs.) [2-std.]
G. Uden
Di 15-17 — SR 11, Inst. f. Zoologie

411 Seminar für Doktoranden und Diplomanden (prs.) [1-std.]
F. Radler
Di 8-9

412 Seminar für Doktoranden und Diplomanden (prs.) [1-std.]
G. Uden
Fr 8-9

Sonstiges

413 Mikrobiologisches Kolloquium [1-std.]
F. Radler, M. Schmitt, G. Uden
14-tägl.: Z. n. V. — Hs 18

414 Anleitung zu wissenschaftlichem Arbeiten (prs.) [ganztäglich]
M. Loos (FB 04), W. Pollmann, F. Radler, M. Schmitt, G. Uden

Molekulare Biophysik

Praktikum

502 Biophysikalisches Praktikum (F I)
[ganztäglich, 3 Wo.]
N. N. mit H. Hartmann
Z. n. b. A.
Inst. f. Mol. Biophysik, Welderweg 26

Mathematik

FB Mathematik für Biologen I [2-std.]
17 *H.-J. Schuh*
Fr 11-13 — Hs 18

FB Ergänzungen zur Mathematik für Biologen I
17 [2-std.]
H.-J. Schuh
Mo 12-13, Di 10-11 — Hs 18

FB Übungen zur Mathematik für Biologen I
17 [2-std.]
H.-J. Schuh
Z. u. O. n. V.

Geschichte der Naturwissenschaften

Vorlesungen

- Geschichte der Naturwissenschaften unter besonderer Berücksichtigung der Biologie (18./19. Jahrhundert) [2-std.]
Ä. Bäumer-Schleinkofer
Mo 15-17 — Hs 18
- Einführung in das wissenschaftshistorische Arbeiten [1-std.]
Ä. Bäumer-Schleinkofer
14-tägl.: Mi 19-21 — Staudinger Weg 9, R 05-522
2 Std. Übungen: Z. u. O. n. V.

Seminare

- Seminar: »Geschichte der Naturwissenschaften« in der NS-Zeit [2-std.]
Ä. Bäumer-Schleinkofer
Mo 17-19 — Staudinger Weg 9, R 05-522
- Oberseminar zur Geschichte der Naturwissenschaften [2-std.]
Ä. Bäumer-Schleinkofer
Mo 19-21 — Staudinger Weg 9, R 05-522

Fachbereich 22: Geowissenschaften

- Postanschrift:
Fachbereich Geowissenschaften,
55099 Mainz, Fax 39-43 72
- Besucheranschrift:
Becherweg 21,
Naturwissenschaftliches Institutsgebäude
- Dekan:
Univ.-Prof. Dr. Manfred DOMRÖS,
N Zi. 414, Tel. 39-22 68
- Prodekan:
Univ.-Prof. Dr. Horst BÖHM,
N Zi. 301, Tel. 39-28 48
- Dekanat:
Sigrid HAAKE, N Zi. 415,
Tel. 39-22 68, Sprechzeiten Mo-Fr 9-11
- Fachbereichsbibliothek (Geographische und
Geowissenschaftliche Fachbibliothek):
RN 1 bis 4, Tel. (Aufsicht) 39-33 63;
Bibliothekarin: Monika KÜRTEIN, Tel. 39-28 55
Öffnungszeiten:
* während der Vorlesungszeit:
Mo-Do 9-18, Fr 9-14
* während der vorlesungsfreien Zeit:
Mo 10-15, Di, Do 12-18, Mi 9-15.30

Informationen für Studierende

Studienfächer und -abschlußmöglichkeiten

- Geographie:
Diplom; Magister; Promotion, die eine Abschlußprüfung voraussetzt; Erste Staatsprüfung für das Lehramt an Gymnasien.
- Geologie-Paläontologie:
Diplom; Promotion, die eine Abschlußprüfung (Diplom) voraussetzt.
- Geophysik: Promotion, die eine Abschlußprüfung (Diplom) voraussetzt.
- Mineralogie: Diplom; Promotion, die eine Abschlußprüfung voraussetzt.

Einführungsveranstaltungen für Studienanfänger, Fach- und Hochschulortwechsler

- Geographie: Fr, 21. Oktober 1994, 11-13, N 3
- Geologie, Paläontologie, Mineralogie:
Fr, 21. Oktober 1994, 9-11, N 3

Studienfachberatung

GEOWISSENSCHAFTEN

Becherweg 21

Geologie: Dr. H. KNOKE, Zi. 431, Tel. 39-37 71

Paläontologie:

Univ.-Prof. Dr. J. BOY, Zi. 136, Tel. 39-23 87

Mineralogie:

Dr. H.-D. WERNER, Zi. 348, Tel. 39-22 95

- in der vorlesungsfreien Zeit vom 4. bis zum 14. Oktober 1994: n. V.
- in der Studieneinführungswoche vom 17. bis zum 21. Oktober 1994:
* Geologie/Paläontologie:
Mo-Mi 10-12, Zi. 38
* Mineralogie: Mo-Mi 9-11

- in der Vorlesungszeit vom 24. Oktober 1994 bis zum 17. Februar 1995:
* Geologie: Mo 10-12
* Paläontologie: Mo 10-12
* Mineralogie: Di 9-11
- in der vorlesungsfreien Zeit vom 20. Februar bis zum 31. März 1995: n. V.

GEOGRAPHIE

Becherweg 21

Bei speziellen Fragen zu den Prüfungsordnungen:

Dr. H.-J. BÜCHNER, Zi. 205, Do 10-12,

Tel. 39-27 69 (Lehramt, Magister);

Dr. R. KRETH, Zi. 225, Mi 10-12,

Tel. 39-44 94 (Diplom)

- in der vorlesungsfreien Zeit vom 4. bis zum 14. Oktober 1994:
Mi 10-12, Tel. 39-42 60, Zi. 437b
- in der Studieneinführungswoche vom 17. bis zum 21. Oktober 1994:
Mo-Fr 10-12, Tel. 39-42 60, Zi. 437b
- in der Vorlesungszeit vom 24. Oktober 1994 bis zum 17. Februar 1995: Mo-Fr 10-12, siehe Aushang im Geographischen Institut, Tel. 39-42 60
- in der vorlesungsfreien Zeit vom 20. Februar bis zum 31. März 1995: Mi 10-12, siehe Aushang im Geographischen Institut, Tel. 39-42 60

Vertrauensdozenten für ausländische Studierende

Becherweg 21

- Mineralogie/Geologie/Paläontologie:
Wiss. Ang. Dr. rer. nat. Arun K. BANERJEE,
Institut für Geowissenschaften, Zi. 361,
Tel. 39-43 67, Sprechzeiten Mo, Mi 14-15

- **Geographie:**
Univ.-Prof. Dr. phil. Erdmann GORMSEN,
Geographisches Institut, Zi. 235,
Tel. 39-27 73, Sprechzeiten Mi 12-13 u. n. V.

Studien-, Prüfungs- und Promotionsordnungen

GEOGRAPHIE

Lehramt an Gymnasien:

Die Studienordnung für das Studium des Faches Geographie im Studiengang Lehramt an Gymnasien an der Johannes Gutenberg-Universität Mainz ist in N Zi. 437b erhältlich.

Die Zwischenprüfungsordnung für das Fach Geographie im Studiengang Lehramt an Gymnasien an der Johannes Gutenberg-Universität Mainz ist ebenfalls in N Zi. 437b erhältlich.

Die Landesverordnung über die Erste Staatsprüfung für das Lehramt an Gymnasien ist im Buchhandel erhältlich und in N Zi. 437b einsehbar (Kopiervorlage).

- Prüfungsamt: s. S. 69

Diplom:

Die Ordnung für die Diplomprüfung im Fach Geographie an der Johannes Gutenberg-Universität Mainz ist in N Zi. 437b erhältlich.

- Prüfungsausschuß: Univ.-Prof. Dr. D. UTHOFF (Vorsitzender), Univ.-Prof. Dr. O. KANDLER (Stellvertreter). Geschäftsstelle: Dr. R. KRETH, Zi. 225, Tel. 39-44 94, Sprechzeiten Mi 10-12
- Prüfungsamt: Sekretariat Katharina HAMMANN, N Zi. 437b, Tel. 39-42 60, Sprechzeiten Mo-Do 10-11.30

KULTURGEOGRAPHIE

Magister:

Die Ordnung für die Magisterprüfung der Fachbereiche 11-16 und 23 der Johannes Gutenberg-Universität Mainz ist in den Dekanaten der Fachbereiche 11-16 und 23 erhältlich.

Promotion:

Die Promotionsordnung der Fachbereiche 17 Mathematik, 18 Physik, 19 Chemie und Pharmazie, 21 Biologie, 22 Geowissenschaften der Johannes Gutenberg-Universität Mainz ist im Dekanat erhältlich.

GEOLOGIE-PALÄONTOLOGIE

Diplom:

Der Studienplan für das Studium zum Diplom im Fach Geologie-Paläontologie an der Johannes Gutenberg-Universität Mainz ist in N Zi. 38 erhältlich. Dort ist ebenfalls die Ordnung für die Diplomprüfung im Fach Geologie-Paläontologie an der Johannes-Gutenberg-Universität Mainz erhältlich.

- Prüfungsausschuß: Univ.-Prof. Dr. S. DÜRR (Vorsitzender), Univ.-Prof. Dr. J. BOY (Stellvertreter). Geschäftsstelle: N Zi. 432, Tel. 39-28 54, Sprechzeiten n. V.
- Prüfungsamt: Sekretariat Katharina HAMMANN, N Zi. 437b, Tel. 39-42 60, Sprechzeiten Mo-Do 10-11.30

Promotion:

Die Promotionsordnung der Fachbereiche 17 Mathematik, 18 Physik, 19 Chemie und Pharmazie, 21 Biologie, 22 Geowissenschaften der Johannes Gutenberg-Universität Mainz ist im Dekanat erhältlich.

GÉOPHYSIK

Promotion:

Die Promotionsordnung der Fachbereiche 17 Mathematik, 18 Physik, 19 Chemie und Pharmazie, 21 Biologie, 22 Geowissenschaften der Johannes Gutenberg-Universität Mainz ist im Dekanat erhältlich.

MINERALOGIE

Diplom:

Der Studienplan für das Studium zum Diplom im Fach Mineralogie an der Johannes Gutenberg-Universität Mainz ist in N Zi. 38 erhältlich. Die Ordnung für die Diplomprüfung im Fach Mineralogie an der Johannes Gutenberg-Universität Mainz ist in N Zi. 402 erhältlich.

- Prüfungsausschuß: Univ.-Prof. Dr. J. PENSE (Vorsitzender), Univ.-Prof. Dr. R. OBERHÄNSLI (Stellvertreter). Geschäftsstelle: N Zi. 441, Tel. 39-47 60, Sprechzeiten 9-11
- Prüfungsamt: Sekretariat Katharina HAMMANN, N Zi. 437b, Tel. 39-42 60, Sprechzeiten Mo-Do 10-11.30

Promotion:

Die Promotionsordnung der Fachbereiche 17 Mathematik, 18 Physik, 19 Chemie und Pharmazie, 21 Biologie, 22 Geowissenschaften der Johannes Gutenberg-Universität Mainz ist im Dekanat erhältlich.

Kommentar zu den Lehrveranstaltungen

- Geologie-Paläontologie und Mineralogie: siehe »Studienführer Rheinland-Pfalz«, Kommentar erhältlich bei der Fachschaft, N Zi. 38
- Geographie: Kommentar erhältlich bei der Fachschaft, N Zi. 219, Schutzgebühr: 0,50 DM

Wissenschaftliche Einrichtungen

Integrierte wissenschaftliche Einrichtungen mit eigener Leitung und eigener Verwaltung.

Institut für Geowissenschaften

- Besucheranschrift: Becherweg 21; Naturwiss. Institutsgebäude
- Leitung: Kollegium, Geschäftsführender Leiter: Univ.-Prof. Dr. W. JACOBY, Tel. 39-32 23
- Sekretariat: Beate NIKOLEY, Tel. 39-43 73, N Zi. 437a

LEHREINHEIT GEOLOGIE UND GEOPHYSIK

- Sekretariat: Barbara NITT, Tel. 39-22 97, N Zi. 105, Nadia KREUZBURG, Gisa PRESCOTT, Tel. 39-44 97, N Zi. 102
- Universitätsprofessoren: Dr. S. DÜRR, Tel. 39-28 54, Dr. M. FÜRST (a.D.), Tel. 39-28 58, Dr. R. GAUPP, Tel. 39-27 14, Dr. W. JACOBY, Tel. 39-32 23, Dr. A. KRÖNER, Tel. 39-21 63, Dr. C. W. PASSCHIER, Tel. 39-32 27, Dr. D. SCHENK, Tel. 39-28 58
- Wiss. Assistenten: Dr. H. KNOKE, Tel. 39-37 71, Dr. T. REISCHMANN, Tel. 39-28 59, Dr. U. RING, Tel. 39-21 64
- Wiss. Mitarbeiter: Dr. B. DEN BROK, Tel. 39-38 43, B. HORSTMANN, Tel. 39-34 70, M. KLINGLER, Tel. 39-34 70, Dr. D. MERTZ, Tel. 39-28 57, P. SMILDE, Tel. 39-52 25, Dr. K. STAPF, Tel. 39-28 53

Anschrift der Fachschaften

- Geographie: Becherweg 21, 55099 Mainz, N Zi. 219, Tel. 39-42 61
- Geowissenschaften: Becherweg 21, 55099 Mainz, N Zi. 38, Tel. 39-28 50

Hinweis für Studienanfänger

Es wird dringend empfohlen, die Diplom-Studiengänge nur zum Wintersemester aufzunehmen, da im Sommersemester keine Lehrveranstaltungen für Studienanfänger angeboten werden.

LEHREINHEIT PALÄONTOLOGIE

- Sekretariat: Christina SCHARHAG, N. N., Tel. 39-28 51, N Zi. 126/127
- Universitätsprofessoren: Dr. D. E. BERG, Tel. 39-28 52, Dr. J. BOY, Tel. 39-23 87, Dr. K. ROTHAUSEN (a.D.), Dr. N. SCHMIDT-KITTLER, Tel. 39-23 26
- Wiss. Assistent: Dr. T. BRACHERT, Tel. 39-42 81
- Wiss. Mitarbeiter: S. A. OPPERMAN, Tel. 39-27 33, A. RICHTER, Tel. 39-22 93

LEHREINHEIT MINERALOGIE UND EDELSTEINFORSCHUNG

- Sekretariat: Ursula BECKERT, Tel. 39-22 94, N Zi. 402, Rosemarie PHILIPP, Tel. 39-22 94, N Zi. 403
- Universitätsprofessoren: Dr. H. BÖHM, Tel. 39-28 48, Dr. W. DOSCH (a.D.) Tel. 39-23 70, Dr. A. HELKE, Tel. 39-31 70, Dr. I. KEESMANN, Tel. 39-27 21, Dr. R. OBERHÄNSLI, Tel. 39-43 66, Dr. J. PENSE, Tel. 39-47 60, Dr. H. VON PLATEN, 29-22 94
- Hochschuldozent: Dr. W. HOFMEISTER, Tel. 39-43 65
- Wiss. Assistent: Dr. U. ALTENBERGER, Tel. 39-28 45

- Wiss. Mitarbeiter: N.N., Tel. 39-31 87,
Dr. B. SCHULZ-DOBRICK, Tel. 39-41 12,
Dr. H. D. WERNER, Tel. 39-22 95

Abteilung für Edelsteinforschung, Institut für Edelsteinforschung, Idar-Oberstein

- Besucheranschrift:
Idar-Oberstein, Am Markt
- Leitung: Hochschuldozent
Dr. W. HOFMEISTER, Tel. 39-43 65
- Wiss. Beauftragter:
Dr. A. K. BANERJEE, Tel. 39-43 67
- Techn. Mitarbeiter:
T. HÄGER, Tel. 39-22 56
- Sekretariat:
Rosemarie BOHRER, Tel. (0 67 81) 4 47 67

Geographisches Institut

- Besucheranschrift: Becherweg 21
Neubau der Naturwissenschaften
- Leitung: Kollegium
Geschäftsführender Leiter:
Univ.-Prof. Dr. H. HILDEBRANDT,
Tel. 39-27 70
- Verwaltungsleiter:
Dr. R. AMBOS, Tel. 39-24 94
- Geschäftsführung-Verwaltung:
Rita GEIERMANN, N Zi. 218, Tel. 39-22 62
- Sekretariat f. stud. Angelegenheiten:
Katharina HAMMANN, N Zi. 437b,
Tel. 39-42 60, Mo-Do 10-11.30
- Sekretariat Kulturgeographie:
Marianne HILLESHEIM,
N Zi. 233, Tel. 39-34 46

- Sekretariat Physische Geographie:
Wilma KRONE, N Zi. 251, Tel. 39-21 54
- Technische Abteilung:
F. KIMMES, N Zi. 242, Tel. 39-43 31
- Universitätsprofessoren:
Dr. M. DOMRÖS, Tel. 39-22 96,
Dr. H. EGGERS (emeritiert), Tel. 39-43 71,
Dr. E. GORMSEN, Tel. 39-27 73,
Dr. H. HILDEBRANDT, Tel. 39-27 70,
Dr. O. KANDLER, Tel. 39-27 71,
Dr. W. KLAER (emeritiert), Tel. 39-26 94,
Dr. G. MEYER, Tel. 39-27 01,
Dr. J. PREUSS, Tel. 39-24 66,
Dr. D. UTHOFF, Tel. 39-28 46
- Hochschuldozenten:
Dr. I. EBERLE, Tel. 39-57 50,
Dr. H. SCHÜRMAN, Tel. 39-44 96
- Wiss. Assistent:
Dr. D. KÖNIG, Tel. 39-44 92
- Wiss. Mitarbeiter:
S. ALBRECHT, Tel. 39-29 27,
Dr. R. AMBOS, Tel. 39-24 94,
Dr. H.-J. BÜCHNER, Tel. 39-27 69,
V. DENZER, Tel. 39-43 71,
J. FREY, Tel. 39-28 87,
Dr. H.-J. FUCHS, Tel. 39-44 91,
Dr. habil. V. HEIDT, Tel. 39-24 31,
Dr. H. KRENN, Tel. 39-27 72,
Dr. R. KRETH, Tel. 39-44 94,
Dr. H. LÜCKE, Tel. 39-21 37,
Dr. N. M. MAQSUD, Tel. 39-28 98,
R. PÜTZ, Tel. 39-47 64,
P. SPEHS, Tel. 39-44 93,
Dr. A. THOMAS, Tel. 39-44 93

Personalteil

Sprechstunden finden, sofern nicht anders angekündigt, im Anschluß an die Lehrveranstaltungen statt.

Bedienstete der Universität

Professoren

UNIVERSITÄTSPROFESSOREN AUF LEBENSZEIT

- BERG, Dietrich E., Dr. rer. nat., *Paläontologie und Geologie*, Tel. 39-28 52, N Zi. 125. Privat: Pfar-
rer-Autsch-Str. 20, 55126 Mainz, Tel. 47 13 60
- BÖHM, Horst, Dr. rer. nat., *Mineralogie und Kri-
stallographie*, Tel. 39-28 48, N Zi. 301. Privat:
Faberrebenweg 33, 55129 Mainz, Tel. 50 93 81
- BOY, Jürgen, Dr. rer. nat., *Paläontologie und Geo-
logie*, Tel. 39-23 87, N Zi. 136. Privat: Hechts-
heimer Str. 66, 55131 Mainz, Tel. 8 26 04

- DOMRÖS, Manfred, Dr. rer. nat., *Geographie*,
Sprechstd. Mi 9-11, Tel. 39-22 96, N Zi. 253.
Privat: Kirschblütenweg 16, 55127 Mainz, Tel.
47 69 80
- DOSCH, Werner, Dr. rer. nat. (a.D.), *Mineralogie*.
Privat: Hauptstr. 17, 56479 Rehe, Tel. (0 26 64)
53 86
- DÜRR, Stefan, Dr. rer. nat., *Geologie und Paläon-
tologie*, Tel. 39-28 54, N Zi. 432. Privat: Im-
menhof 14, 55128 Mainz, Tel. 36 54 40
- EGGERS, Heinz, Dr. phil. (emeritiert), *Geogra-
phie*. Privat: Weidmannstr. 22, 55131 Mainz,
Tel. 8 25 52

- FALKE, Horst, Dr. rer. nat. (emeritiert), *Geologie und Paläontologie*. Privat: An der Prall 1, 55124 Mainz, Tel. 47 43 79
- FÜRST, Manfred, Dr. phil. nat. (a.D.), *Geologie*. Privat: Marktplatz 11, 96103 Hallstadt, Tel. (09 51) 7 11 22
- GAUPP, Reinhard, Dr. rer. nat., *Geologie-Sedimentologie*, Tel. 39-27 14, N Zi. 112. Privat: Pfarrer-Autsch-Str. 13, 55126 Mainz, Tel. 47 90 43
- GORMSEN, Erdmann, Dr. phil., *Geographie*, Sprechstd. Di 12-13 u. n. V., Tel. 39-27 73, N Zi. 235. Privat: An der Schanze 20, 55128 Mainz, Tel. 3 48 55
- HILDEBRANDT, Helmut, Dr. rer. nat., *Geographie*, Sprechstd. Mi 10-12, Tel. 39-27 70, N Zi. 213. Privat: Philipp-Wasserburg-Str. 35, 55122 Mainz, Tel. 4 41 13
- JACOBY, Wolfgang, Dr. rer. nat., *Geophysik*, Tel. 39-32 23, N Zi. 141. Privat: Bebelstr. 22, 55128 Mainz, Tel. 3 42 58
- KANDLER, Otto, Dr. rer. nat., Dipl.-Geologe, *Geographie*, Sprechstd. Mo, Mi 9-10, Tel. 39-27 71, N Zi. 201. Privat: Königsberger Str. 11, 55444 Waldlaubersheim, Tel. (0 67 07) 12 11
- KEESMANN, Ingo, Dr. rer. nat., *Mineralogie*, Tel. 39-27 21, N Zi. 405. Privat: Kurt-Schumacher-Str. 28, 55270 Zornheim, Tel. (0 61 36) 4 45 57
- KLAER, Wendelin, Dr. rer. nat. (emeritiert), *Geographie*, Sprechstd. n. V., Tel. 39-26 94, N Zi. 249. Privat: Puligenystr. 21, 65366 Johannisberg-Schloßheide, Tel. (0 67 22) 61 93
- KRÖNER, Alfred, Ph. D., *Geologie*, Tel. 39-21 63, N Zi. 103. Privat: Domitianstr. 36, 55126 Mainz, Tel. 47 39 69
- MEYER, Günter, Dr. rer. nat., *Geographie*, Sprechstd. Mi 7.30-8.30, Tel. 39-27 01, N Zi. 231. Privat: Ameisenweg 14, 55128 Mainz, Tel. 36 64 37
- OBERHÄNSLI, Roland, Dr. sc. nat., *Petrologie und Mineralogie*, Tel. 39-43 66, N Zi. 327. Privat: Uhlerbornstr. 5, 55126 Mainz, Tel. 47 79 91
- PASSCHIER, Cornelis Willem, Ph. D., Tektonophysik, Tel. 39-32 17, N Zi. 435. Privat: Tannenstraße 7, 55576 Zotzenheim, Tel. (0 67 01) 85 31
- PENSE, Jürgen, Dr. rer. nat., *Mineralogie, Edelsteinforschung*, Tel. 39-47 60, N Zi. 441. Privat: Bahnhofstr. 64, 55270 Ober-Olm, Tel. (0 61 36) 8 87 97
- PLATEN, Hilmar von, Dr. phil., *Mineralogie und Petrographie*, Tel. 39-22 94, N Zi. 401. Privat: Kurt-Schumacher-Str. 20, 55270 Zornheim, Tel. (0 61 36) 4 51 32
- PREUSS, Johannes, Dr. rer. nat., *Geographie*, Sprechstd. Di, Mi 13-14, Tel. 39-24 66, SB II 02-423. Privat: Saarlandstr. 55, 55411 Bingen, Tel. (0 67 21) 4 46 89
- ROTHAUSEN, Karlheinz, Dr. rer. nat. (a.D.), *Paläontologie und Geologie*. Privat: Kneippstr. 18, 86825 Bad Wörishofen, Tel. (0 82 47) 3 25 26
- SCHENK, Dietmar, Dr. rer. nat., *Geologie*, Tel. 39-28 58, N Zi. 248. Privat: Dexheimer Str. 3, 55278 Dahlheim, Tel. (0 62 49) 83 14
- SCHMIDT-KITTLER, Norbert, Dr. rer. nat., *Paläontologie und Geologie*, Tel. 39-23 26, N Zi. 128. Privat: An der Steige 14, 55126 Mainz, Tel. 47 41 52
- UTHOFF, Dieter, Dr. phil., Dipl.-Geograph, *Geographie*, Sprechstd. Mo, Mi 11-12, Tel. 39-28 46, N Zi. 222. Privat: Römerberg 11, 55442 Stromberg, Tel. (0 67 24) 36 59

Hochschuldozenten auf Zeit

- EBERLE, Ingo, Dr. phil. habil., *Geographie*, Sprechstd. Mo 8.30-9.30, Mi 14-15, Tel. 39-57 50, N Zi. 233. Privat: Am Römertor 30, 55116 Mainz, Tel. 57 87 16
- HOFMEISTER, Wolfgang, Dr. rer. nat. habil., *Mineralogie*, Tel. 39-43 65, N Zi. 318
- SCHÜRMAN, Heinz, Dr. rer. nat. habil., *Geographie*, Sprechstd. Do 10-12 u. n. V., Tel. 39-44 95, N Zi. 234. Privat: Wahlheimer Hof 21, 55278 Hahnheim, Tel. (0 67 37) 18 70

Wissenschaftliche Assistenten

- ALTENBERGER, Uwe, Dr. rer. nat., *Mineralogie*, Tel. 39-28 45, N Zi. 410. Privat: Carl-Benz-Str. 10, 55131 Mainz, Tel. 5 44 92
- BRACHERT, Thomas, Dr. rer. nat., *Paläontologie*, Tel. 39-42 81, N Zi. 120. Privat: Georg-Büchner-Str. 48, 55129 Mainz, Tel. 50 85 47
- KNOKE, Holger, Dr. rer. nat., *Geologie*, Tel. 39-37 71, N Zi. 431. Privat: Girryallee 28, 55276 Oppenheim
- KÖNIG, Dieter, Dr. rer. nat., *Geographie*, Sprechstd. Do 13-15, Tel. 39-44 92, N Zi. 206. Privat: Am Römerberg 5a, 55270 Essenheim, Tel. (0 61 36) 8 13 55
- REISCHMANN, Thomas, Dr. rer. nat., *Geologie*, Tel. 39-28 59, N Zi. 109. Privat: Im Münchfeld 29, 55122 Mainz, Tel. 38 10 45
- RING, Uwe, Dr. rer. nat., *Geologie*, Tel. 39-21 64, N Zi. 110. Privat: Vierzehnnothelferstr. 26, 55124 Mainz

Wissenschaftliche Mitarbeiter

- AMBOS, Robert, Dr. rer. nat., Akad. Oberrat, *Geographie*, Sprechstd. Mo 10-12, Tel. 39-24 94, N Zi. 220. Privat: Immenhof 17, 55128 Mainz, Tel. 36 44 85
- BANERJEE, Arun K., Dr. rer. nat., *Mineralogie, Edelsteinforschung*, Tel. 39-43 67, N Zi. 321. Privat: Zeisigweg 31, 55126 Mainz, Tel. 47 15 10
- BROK, Sebastianus den, Dr. rer. nat., *Tektonophysik*, Tel. 39-38 43. Privat: Robert Koch Str. 21, 55270 Ober-Olm, Tel. (0 61 36) 8 96 06
- BÜCHNER, Hans-Joachim, Dr. rer. nat., Akad. Oberrat, *Geographie*, Sprechstd. Do 10-12, Tel. 39-27 69, N Zi. 205. Privat: Selztalstr. 111, 55218 Ingelheim, Tel. (0 61 32) 24 89
- DENZER, Vera, Dipl.-Geographin, *Geographie*, Sprechstd. Do 12-13, Tel. 39-43 71, N Zi. 202. Privat: Am Müllerwald 31, 55122 Mainz, Tel. 68 12 30
- FREY, Jochen, Dipl.-Geograph, *Geographie*, Sprechstd. Mi 11.30-13 u. n. Aushang, Tel. 39-28 87, N Zi. 134. Privat: Heidesheimer Str. 47, 55124 Mainz, Tel. 47 85 87
- FUCHS, Hans-Joachim, Dr. rer. nat., Dipl.-Geograph, *Geographie*, Sprechstd. Mi 10-12, Tel. 39-44 91, N Zi. 252. Privat: Eibenweg 25, 55128 Mainz, Tel. 3 56 17
- HEIDT, Volker, Dr. rer. nat. habil., Akad. Direktor, *Geographie*, Sprechstd. Di 11.30-12, Tel. 39-24 31, N Zi. 429. Privat: Th.-Heuss-Str. 17, 55270 Zornheim, Tel. (0 61 36) 4 35 30
- HORSTMANN, Bernd, Dipl.-Geologe, *Geologie*, Tel. 39-34 70, N Zi. 436. Privat: Auf der Morgenwiese 48, 55276 Oppenheim, Tel. (0 61 33) 7 02 89
- KLINGLER, Michael, Dipl.-Geologe, *Geologie*, Tel. 39-34 70, N Zi. 436. Privat: Untere Albrechtstr. 6, 65185 Wiesbaden, Tel. (06 11) 30 63 68
- KRENN, Hilmar, Dr. phil., Akad. Direktor, *Geographie*, Sprechstd. Do 10-12, Tel. 39-27 72, N Zi. 211. Privat: Berliner Str. 39g, 55131 Mainz, Tel. 57 80 32
- KRETH, Rüdiger, Dr. rer. nat., Dipl.-Geograph, *Geographie*, Sprechstd. Mi 10-12, Tel. 39-44 94, N Zi. 225. Privat: St. Georg-Str. 10, 55128 Mainz, Tel. 36 97 25
- LÜCKE, Hartmut, Dr. phil. nat., M.A., *Geographie*, Sprechstd. Mo 11-13, Tel. 39-21 37, N Zi. 217. Privat: Hans-Böckler-Str. 22, 55128 Mainz, Tel. 36 11 52
- MAQSUD, Nik Mohammed, Dr. rer. nat., Dipl.-Geologe, Akad. Oberrat, *Geographie*, Sprechstd. Do 8.15-10, Tel. 39-28 98, N Zi. 212. Privat: Katzenberg 159, 55126 Mainz, Tel. 47 81 62
- MERTZ, Dieter, Dr. rer. nat., *Geologie*, Tel. 39-28 57. Privat: Seminarstr. 5, 55127 Mainz
- OPPERMANN, Siegfried A., Dipl.-Geologe, *Paläontologie*, Tel. 39-27 33, N Zi. 116. Privat: Julius-Cäsar-Str. 17, 55286 Wörrstadt, Tel. (0 67 32) 45 75
- PÜTZ, Robert, Dipl.-Geograph, Sprechstd. Mo, Do 14-16, Tel. 39-47 64. Privat: Adolf-Gerhard-Str. 24, 55128 Mainz, Tel. 36 55 60
- RICHTER, Annette, Dipl.-Geologin, *Paläontologie*, Tel. 39-22 93, N Zi. 121. Privat: Backhaus-hohl 47, 55128 Mainz, Tel. 33 85 24
- SCHULZ-DOBRICK, Burkhard, Dr. rer. nat., Akad. Oberrat, *Mineralogie und Geochemie*, Tel. 39-41 12, N Zi. 320. Privat: Van-Gogh-Str. 45, 55127 Mainz, Tel. 7 23 56
- SMILDE, Peter, Dipl.-Geophysiker, *Geophysik*, Tel. 39-52 25, N Zi. 138. Privat: Eichendorffstr. 57, 55122 Mainz, Tel. 38 43 02
- SPEHS, Peter, Dipl.-Geograph, *Geographie*, Tel. 39-44 93, N Zi. 131b. Privat: Wahlheimer Hof 21, 55278 Hahnheim, Tel. (0 67 37) 17 82
- STAPF, Karl, Dr. rer. nat., Akad. Direktor, *Geologie*, Sprechstd. Di, Mi, Do 10-12, Tel. 39-28 53, N Zi. 60. Privat: Kleine Hohl 37, 55263 Wackernheim, Tel. (0 61 32) 5 71 15
- THOMAS, Axel, Dr. rer. nat., *Geographie*, Sprechstd. Mo 12-14, Tel. 39-44 93, N Zi. 131b. Privat: Ebersheimer Str. 5b, 55268 Nieder-Olm, Tel. (0 61 36) 4 26 55
- WERNER, Hans Dieter, Dr. rer. nat., Akad. Oberrat, *Mineralogie*, Tel. 39-22 95, N Zi. 317. Privat: Vogelsangstr. 12, 65207 Wiesbaden, Tel. (06 11) 54 47 73

Nichtbedienstete Lehrkräfte und Lehrbeauftragte**Honorarprofessoren**

- HABERER, Klaus, Dr., Direktor, Tel. (06 11) 3 69 53 17, ESWE-Institut für Wasserfor-

schung und Wassertechnologie, Söhnleinstr. 158, 65201 Wiesbaden GmbH

HOFMANN, Albrecht W., Dr., Geochemie, Tel. 305-280, Max-Planck-Institut für Chemie, Mainz

SONNE, Volker, Dr. rer. nat., *Mikropaläontologie*, Tel. 23 22 61, Geologisches Landesamt Rheinland-Pfalz, Mainz. Privat: Am Bessunger Forst 20, 64367 Mühlthal, Tel. (0 61 51) 14 52 47

STÖHR, Willy Th., Dr., Geologiedirektor (a.D.), *Bodenkunde*. Privat: Kettelerstr. 14, 55270 Zornheim, Tel. (0 61 36) 4 42 97

Nichtbedienstete Professoren und Privatdozenten

BÜCHEL, Georg, Dr. rer. nat. habil., *Geologie*. Privat: Danziger Str. 21, 55218 Ingelheim, Tel. (0 61 32) 8 81 01

FISCHER, Reinhard, Dr. rer. nat., *Mineralogie*, Tel. 39-23 70, N Zi. 446

HELKE, Adolf, Dr.-Ing., *Mineralogie und Petrographie*, Tel. 39-31 70, N Zi. 447. Privat: Hans-Böckler-Str. 85, 55128 Mainz, Tel. 33 17 24

HENTSCHEL, Hans, Dr. phil., *Mineralogie und Petrographie*. Privat: Fontanestr. 2, 65187 Wiesbaden, Tel. (06 11) 8 51 01

JAGOUTZ, Emil, Dr. rer. nat., Privatdozent, *Mineralogie*, Max-Planck-Institut für Chemie, Mainz

KRAUTER, Edmund, Dr. phil. (apl. Prof.), Geologiedirektor, *Ingenieurgeologie*, Tel. 23 22 61, Geologisches Landesamt Rheinland-Pfalz, Mainz. Privat: An der Goldgrube 39, 55131 Mainz, Tel. 2 64 55

PANNHORST, Wolfgang, Dr. rer. nat., *Mineralogie*, Tel. 66 72 58, Schott-Glaswerke, Hattenbergstr. 10, 55122 Mainz

SCHULTZ, Ludolf, Dr. rer. nat., *Isotopen-Geologie*, Tel. 16-2 79, Max-Planck-Institut für Chemie, Mainz

Lehrbeauftragte

BÄUMLER, Rolf, Reg. Dir. in der Staatskanzlei Mainz, Tel. 16-27 71. Privat: Magdeburger Str. 14, 55283 Nierstein

BORCHERT, Horst, Dr. rer. nat., Dipl.-Physiker, Physik-Direktor. Privat: Westring 159, 55120 Mainz, Tel. 68 35 16

BRÜGMANN, Gerhard, Dr. rer. nat., Wiss. Mitarb., *Mineralogie*, Max-Planck-Institut für Chemie, Mainz. Privat: Am Heiligenhäuschen 73, 67657 Kaiserslautern

DOSCH, Fabian, Dr. rer. nat., *Geographie*, Tel. (02 28) 35 52 48. Privat: Junkerstr. 13, 53177 Bonn, Tel. (02 28) 82 63 07

FELDMANN, Jürgen, Dipl.-Chemiker, *Geochemie*, Universität Essen

HOTTENROTT, Martin, Dr. rer. nat., *Paläontologie*, Hess. Landesamt für Bodenforschung Wiesbaden. Privat: Weihergartenstr. 5, 65193 Wiesbaden, Tel. (06 11) 9 49 07 69

KERBECK, Stephan, Dr. phil., Dipl.-Geograph, Regionalplaner bei der Bezirksregierung Rheinhessen-Pfalz, 67434 Neustadt/Weinstraße. Privat: Mainzer Str. 154, 55124 Mainz

KRITSOTAKIS, Konstantin, Dr. rer. nat., Wiss. Mitarbeiter des RGZM Mainz, *Mineralogie*, Tel. 39-28 44

MOLT, Peter, Dr. phil. Privat: Im Wingert 12, 53604 Bad Honnef, Tel. (0 22 24) 7 11 38

SABEL, Karl, Dr., Geologierat, *Bodenkunde*, Hessisches Landesamt für Bodenforschung, Wiesbaden. Privat: Kasserstr. 8, 65719 Hofheim/Ts.

SCHÄFER, Peter, Dr. rer. nat., Obergeologierat, *Paläontologie*, Tel. 23 21 61, Geologisches Landesamt Rheinland-Pfalz, Mainz. Privat: Am Hohlbusch 1, 65388 Schlangenbad

SEMMELE, Arno, Prof. Dr. phil. nat., *Geographie*. Privat: Theodor-Körner-Str. 6, 65719 Hofheim/Ts., Tel. (0 61 92) 53 76

SPIES, Ernst-Dieter, Dr. rer. nat., Obergeologierat am Geologischen Landesamt Rheinland-Pfalz, Mainz

THIEMEYER, Heinrich, Dr. phil. nat., Wiss. Mitarbeiter, *Bodenkunde*, Tel. (0 69) 7 98 38 22, Institut für Physische Geographie der Universität Frankfurt/M. Privat: Loenstr. 24, 60322 Frankfurt, Tel. (0 69) 59 82 64

TODT, Wolfgang, Dr., *Geochemie*, Max-Planck-Institut für Chemie, Mainz

WILDE, Volker, Dr. phil. nat., Wiss. Mitarbeiter, *Paläontologie*, Tel. (0 69) 79 40 04-55, Forschungsinstitut Senckenberg, Botanik/Paläobotanik, Senckenberganlage 25, 60325 Frankfurt/M. Privat: Ohlystr. 37, 64285 Darmstadt, Tel. (0 61 51) 42 50 31

WILHELMI, Volker, Dr., *Geographie*. Privat: Albert-Stoher-Str. 45, 55128 Mainz

ZOLGHARNIAN, Zahra. Privat: Ricarda-Huch-Str. 19, 55122 Mainz

Lehrveranstaltungen

Hinweis: Qualifizierte Doktoranden der Geowissenschaften können an dem Graduiertenkolleg »Kreisläufe, Austauschprozesse und Wirkungen von Stoffen in der Umwelt« (s. S. 92) teilnehmen.

Geologie/Paläontologie

- Einführungsveranstaltung für Studienanfänger, Fach- und Hochschulortwechsler
Fr, 21. Oktober 1994, 9-11 — N 3
- Pflichtlehrveranstaltungen bis zum Diplom-Vorexamen (A)**
- 001 Geologie I (Allgemeine Geologie) [4-std.]
R. Gaupp, A. Kröner, Th. Reischmann
Mi 10-12, Do 11-13 — N 6
 - 002 Übungen zur Allgemeinen Geologie I und Mineralogie I [3-std.]
U. Ring, K. Stapf, H. v. Platen
 - * Einführung (Theorie) [1-std.]
Di 10-11 — NR 33
 - * Praktische Übungen (2 Parallelkurse) [2-std.]
Kurs A: Di 11-12.30
Kurs B: Di 12.30-14
NR 33
 - 003 Geologische Arbeitsmethoden I mit Übungen (2 Parallelkurse) [3-std.]
B. Horstmann, Th. Reischmann
 - * Kurs A: Mo 11-14
 - * Kurs B: Mo 14-17
NR 137
1 Tag Geländeübung
 - 004 Tektonik I B (mit Übungen) [2-std.]
St. Dürr
Di 8-10 — NR 137
 - 005 Geologie von Deutschland [1-std.]
St. Dürr
Do 8-9 — NR 137
 - 006 Einführung in die Erdgeschichte [2-std.]
D. E. Berg
Mo 8-10 — N 6
 - 007 Paläontologie I
J. Boy, T. Brachert
 - * Vorlesung [3-std.]
Mi 10-13 — NR 137
 - * Übung A [3-std.]
Do 10-13 — NR 137
 - * Übung B [3-std.]
Fr 10-13 — NR 137
 - 008 Geologischer Kartierkurs I (3 Parallelkurse) [6-std.]
R. Boy, U. Rink, K. Stapf
Vor Beginn des Sommersemesters 1995
 - 009 Geowissenschaftliches Proseminar (2 Parallelkurse) [1-std.]
D. E. Berg, St. Dürr, W. Hofmeister, K. Stapf
 - * Kurs A: Do 15-16
 - * Kurs B: Do 16-17
NR 33
- Pflichtlehrveranstaltungen bis zum Diplom-Hauptexamen (B)**
- 010 Geologie Europa I (Nordeuropa) [1-std.]
A. Kröner
Mi 9-10 — NR 137
 - 011 Sedimentologie [4-std.]
K. Stapf
Mi 12-14, Do 13-15 — NR 33
 - 012 Paläontologie II
A. Richter, N. Schmidt-Kittler
 - * Vorlesung [2-std.]
Di 10.15-12 — NR 137
 - * Übung A [3-std.]
Mo 8-11 — NR 137
 - * Übung B [3-std.]
Di 8-11 — NR 137
 - 013 Einführung in die Angewandte Geologie [2-std.]
D. Schenk
Do 14-16 — N 6
 - 014 Fernerkundung (Photogeologie I) mit Übungen [3-std.]
St. Dürr
Di 12-15 — NR 137
 - 015 Lagerstätten der Steine, Erden und Industrieminerale (mit Übungen) [4-std.]
M. Klingler, D. Schenk
Di 16-18 — N 6
Do 8-10
 - 016 Einführung in die Bodenkunde
 - * a) Grundlagen der Bodenkunde [2-std.]
H. Thiemeyer
Di 14-16 — NR 137

- b) Bodensystematik [1-std.]
K. Sabel
Di 13-14 — N 6
- 017 Grundlagen der Geophysik [3-std.]
W. Jacoby
Mo 13-16 — N 6
- 018 Geologisches-Paläontologisches/Geophysikalisches Oberseminar (2 Parallelkurse) [1-std.]
Lehrkörper der Geologie/Paläontologie, Koordinatoren:
Th. Brachert, Th. Reischmann
- Kurs A: Fr 8-9
- Kurs B: Fr 9-10
NR 137
- 019 Geowissenschaftliches Kolloquium (A, B) [2-std.]
Lehrkörper d. Inst. f. Geowissenschaften
Do 17-19 — O. n. V.
- 020 Geologische Kartierung bzw. stratigraphische Geländeaufnahme
U. Altenberger, D. E. Berg, J. Boy, B. den Brok, T. Brachert, St. Dürr, H. Knoke, A. Kröner, R. Oberhänsli, C. Passchier, Th. Reischmann, U. Ring, N. Schmidt-Kittler, K. Stapf
(30 Tage in der vorlesungsfreien Zeit)
- 021 Anleitung zu wissenschaftlichen Arbeiten
Lehrkörper d. Lehreinheiten
Geologie/Geophysik und Paläontologie

Wahlveranstaltungen zur Allgemeinen Geologie (B)

- 022 Geodynamik [2-std.]
St. Dürr, W. Jacoby, A. Kröner
Fr 10-12 — NR 137
- 023 Tektonik für Fortgeschrittene [2-std.]
St. Dürr, C. Passchier
Mo 12-13, Mi 8-9 — NR 437
- 024 Mikrotektonik [4-std.]
C. Passchier, B. den Brok
Z. n. V. — NR 350
- 025 Einführung in die Rheologie [1-std.]
B. den Brok
Z. u. O. n. V.

Lehrveranstaltungen für die Wahlfächer (B)

A) REGIONALE UND HISTORISCHE GEOLOGIE

- 026 Seminar zur Entwicklung tiefkrustaler Gesteine [2-std.]
A. Kröner, C. Passchier
Di 14-16 — N 6
- 027 Geländemethoden in der regionalen Geologie/Tektonik mit Geländeübungen [3-std.]
C. Passchier
Z. u. O. n. V.

B) PALÄONTOLOGIE

- 028 Mikropaläontologie I (mit Übungen) [3-std.]
M. Hottenrott, P. Schäfer
Mo 13-16 — NR 437
- 029 Grundlagen der Paläobotanik [2-std.]
V. Wilde
Mi 12-14 — NR 437
- 030 Paläontologisches Großpraktikum [6-std.]
J. Boy, A. Richter, N. Schmidt-Kittler
- Kurs A: im Anschluß an das Wintersemester
Z. n. V. — NR 137
- Kurs B: im Anschluß an das Wintersemester
Z. n. V. — NR 437

C) ANGEWANDTE GEOLOGIE

- 031 Hydrogeologie I [2-std.]
D. Schenk
Mi 10-12 — NR 33
- 032 Hydrochemische Arbeitsmethoden I (2 Parallelkurse) [2-std.]
M. Klingler, H. Knoke
Z. n. V. — Laborraum Hydrochemie
- 033 Numerische Methoden der Angewandten Geologie – Transportmodelle [2-std.]
M. Klingler
Mo 15-17 — O. n. V.
- 034 Bohrlochgeophysik [2-std.]
W. Jacoby
Do 11-13 — NR 357
- 035 Ingenieurgeologie [2-std.]
H. Knoke
Do 11-13 — N 25
- 036 Beschaffenheit des Grundwassers [2-std.]
D. Schenk
Mo 13-15 — NR 357

- 037 Labormethoden der Ingenieur-Geologie
[2-std.]
B. Horstmann
Z. u. O. n. V.

D) MINERALOGIE

Veranstaltungen s. unter Mineralogie

E) GEOCHEMIE

- 038 Anwendung geochemischer Methoden
[2-std.]
D. Mertz
Z. u. O. n. V.
- 039 Isotopenanalytik (Übung für Fortgeschrittene) [2-std.]
D. Mertz
Z. n. V. — Verfügungsgebäude
- 040 Spurenelemente und Isotope als Indikatoren petrogenetischer Prozesse (mit Übungen) [2-std.]
A. W. Hofmann, W. Todt
Z. u. O. n. V. (MPI)

F) GEOPHYSIK

- 041 Angewandte Geophysik III (Magnetik) [2-std.]
W. Jacoby, P. Smilde
Mi 8-10 — NR 350
- 042 Einführung in das Geophysikalische Feldpraktikum (Wahl) [2-std.]
W. Jacoby, P. Smilde
Di 8-10 — NR 33
- 043 Geophysikalische Rechenverfahren für Geologen (3 Parallelveranstaltungen) [2-std.]
P. Smilde
Mo 16-18 — NR 437

G) BODENKUNDE

- 044 Quartärgeologie (mit Übungen) [2-std.]
A. Semmel
15.30-16.15 (Theorie) — NR 137
Übung Z. u. O. n. V.

H) INFORMATIK

Siehe Angebot FB Mathematik

Sonstige Lehrveranstaltungen (C)

- 045 Naturwissenschaftliche Illustrationen in der Paläontologie
H. W. Fischer, G. Försterling, A. Richter, N. Schmidt-Kittler
Kompaktkurs vor Beginn des WS

- 046 Einführung in das Literaturstudium für Studierende im Grundstudium [1-std.]
K. Stapf
Z. u. O. n. V.
- 047 Geophysikalisches Seminar
W. Jacoby, P. Smilde
Z. u. O. n. V.
- 048 Seminar zur Geologie und Petrologie [2-std.]
Koordinator: Th. Reischmann
Z. n. V. — NR 350
- 049 Seminar Hydrogeologie [2-std.]
D. Schenk und Mitarbeiter
Z. u. O. n. V.
- 050 Paläontologisches Forschungsseminar [1-std.]
Lehrkörper der Paläontologie
14-tägl.: Di 14-16 — NR 437
- 051 Methoden der Dünnschliffpräparation (2 Parallelveranstaltungen) [2-tägig]
U. Altenberger, Th. Brachert
Z. u. O. n. V.

Lehrveranstaltungen für Studierende im Nebenfach

- 052 Übungen zur Allgemeinen Geologie und Mineralogie für Geographen und Biologen [3-std.]
U. Ring, H. v. Platen
Fr 10-13 — NR 33
- 053 Geologische Arbeitsmethoden mit Übungen für Geographen und Biologen [3-std.]
Th. Reischmann, K. Stapf
Mo 17-20 — NR 137
1 Tag Geländeübung

Geländeübungen

Geländeübungen (A)

- Geländeübung zu Geologische Arbeitsmethoden I (2 Parallelkurse) [1 Tag]
B. Horstmann, Th. Reischmann
- Geländeübung zu Geologischen Arbeitsmethoden für Geographen u. Biologen [1 Tag]
Th. Reischmann, K. Stapf
- Geländeübung zur Geologie I (Eifel) [1 Tag]
Th. Reischmann
- Geländeübung zur Geologie I (Mainzer Becken) [1 Tag]
St. Dürr

Geländeübungen (B)

- Geländeübung zur Bodenkunde (2 Parallelkurse) [1 Tag]
K. Sabel

- Geländeübungen Angewandte Geologie [eintägig]
B. Horstmann, M. Klingler, H. Knoke, D. Schenk
Findet sechsmal statt.
- Bodenkartierung [4 Tage]
E.-D. Spies

Mineralogie

- Einführungsveranstaltung für Studienanfänger, Fach- und Hochschulortwechsler
Fr, 21. Oktober 1994, 9-11 — N 3

Pflichtlehrveranstaltungen bis zum Diplom-Vorexamen (A)

- 101 Einführung in die Kristallographie und Kristallchemie [3-std.]
H. Böhm
Mi 8-10, Do 9-10 — N 6
- 102 Übungen zur Einführung in die Kristallographie und Kristallchemie (2 Parallelveranstaltungen) [2-std.]
W. Hofmeister, H. D. Werner
- Kurs A: Mo 10-12
 - Kurs B: Mo 12-14
NR 350
- 103 Mineralogie I [2-std.]
H. v. Platen
Mo, Do 10-11 — N 6
- 104 Übungen zur Allgemeinen Geologie I und Mineralogie I [3-std.]
H. v. Platen, U. Ring, K. Stapf
- Einführung (Theorie) [1-std.]
Di 10-11 — NR 33
 - Praktische Übungen (2 Parallelkurse) [2-std.]
Kurs A: Di 11-12.30
Kurs B: Di 12.30-14
NR 33
- 105 Spezielle Mineralogie (mit Übungen) (Nicht-Silikate) [2-std.]
H. D. Werner
Fr 10-12 — NR 350
- 106 Einführung in die Geochemie [2-std.]
R. Oberhänsli
Do 9-11 — NR 437
- 107 Geowissenschaftliches Proseminar (2 Parallelkurse) [1-std.]
D. E. Berg, St. Dürr, W. Hofmeister, K. Stapf
- Kurs A: Do 15-16

- Kurs B: Do 16-17
NR 33
- 108 Silikatpraktikum I (Grundkurs) (3 Parallelkurse) [2-std.]
R. Oberhänsli, N. N.
Z. u. O. n. V.
- 109 Silikatpraktikum II (AAS) [3-std.]
R. Oberhänsli, N. N.
Z. u. O. n. V.

Pflichtlehrveranstaltungen bis zum Diplom-Hauptexamen (B)

- 110 Mikroskopie der gesteinsbildenden Minerale (mit Übungen) (2 Parallelveranstaltungen) [3-std.]
U. Altenberger
- Kurs A: Di 14-17
 - Kurs B: Do 14-17
NR 350
- 111 Mineralogisches Oberseminar [1-std.]
Lehrkörper der Mineralogie
Do 11-12 — NR 350
- 112 Übungen zur experimentellen Mineralogie (2 Parallelveranstaltungen) [4-std.]
A. Banerjee, K. Kristotakis, H. D. Werner, N. N.
Z. u. O. n. V.
- 113 Edelsteinkundliches Praktikum (Übungen zur experimentellen Mineralogie) [2-std.]
J. Pense
Z. u. O. n. V.
- 114 Kristallchemie [2-std.]
W. Hofmeister
Di 8-10 — NR 350
- 115 Edelsteinkunde [1-std.]
J. Pense
Mi 9-10 — NR 437
- 116 Angewandte Mineralogie I [2-std.]
B. Hechler
Mo 10-12 — NR 357

117 Geowissenschaftliches Kolloquium (A, B)
[2-std.]
Lehrkörper des Inst. f. Geowissenschaften
Do 17-19 — O. n. b. A.

118 Anleitung zu wissenschaftlichen Arbeiten
Lehrkörper der Lehreinheit Mineralogie
Z. u. O. n. V.

Lehrveranstaltungen für die Wahlfächer (B)

A) PETROLOGIE – GEOCHEMIE – LAGERSTÄTTENKUNDE

119 Petrologie der Magmatite [2-std.]
H. v. Platen, Th. Wenzel
Mo 14-16 — NR 350

120 Übungen zur Petrologie der Magmatite
[2-std.]
H. v. Platen, Th. Wenzel
Mi 10-12 — NR 360

121 Umweltgeochemie (Spezialvorlesung Geo-
chemie/Wahl) [1-std.]
K. Kritsotakis, R. Oberhänsli
Mo 15-16 — NR 357

122 Angewandte Umweltgeochemie (Spezial-
vorlesung Geochemie/Wahl) [5-tägig]
J. Feldmann
Blockkurs, n. b. A.

123 Spezielle Geochemie (Spezialvorlesung
Geochemie/Wahl) [1-std.]
R. Oberhänsli
Di 8-9 — NR 437

124 Grundlagen der Isotopengeochemie (mit
Übungen) (Spezialvorlesung Geochemie/
Wahl) [2-std.]
A. W. Hofmann, W. Todt
Z. u. O. n. b. A.

125 Lagerstättenkunde I (Spezielle Lagerstätten-
kunde) [2-std.]
G. Brüggemann
Di 10-12 — NR 350

126 Erzmikroskopie (Übungen zur speziellen La-
gerstättenkunde) [2-std.]
Z. Zolgharnian
Fr 14-16 — NR 350

127 Geochemische Analytik I (Röntgenfluores-
zenzanalyse; Übungen in Mineralogie für
Fortgeschrittene/Wahl) (2 Parallelkurse)
[3-std.]
B. Schulz-Dobrick
Z. u. O. n. b. A.

128 Geochemische Analytik II (Mikrosonden-
analyse I; Übungen in Mineralogie für Fort-
geschrittene/Wahl) (2 Parallelkurse)
[2-std.]

B. Schulz-Dobrick
Z. u. O. n. V.

129 Elektronenmikroskopisches Praktikum
(Übungen in Mineralogie für Fortgeschritte-
ne/Wahl) [2-std.]
J. Pense
Z. u. O. n. V.

B) KRISTALLOGRAPHIE

130 Theorie der Röntgenstrahlenbeugung (Spe-
zialvorlesung Kristallographie/Wahl)
[2-std.]
H. Böhm, R. X. Fischer, W. Hofmeister
Di 11-13 — NR 357

131 Experimentelle Einkristallmethoden (Rönt-
genkristallographie II) [1-std.]
H. Böhm
Do 14-15 — NR 350

132 Übungen zur Röntgenkristallographie II
[2-std.]
H. Böhm, N. Dräger, W. Hofmeister
14-tägiger Blockkurs in den Semesterferien

133 Einführung in den Werkstoff Glas (Spezial-
vorlesung Kristallographie/Wahl) [1-std.]
W. Pannhorst
14-tägl.: Fr 8-10 — NR 357

Sonstige Lehrveranstaltungen und Graduiertenstudium (C)

134 UV- und VIS-Spektroskopie [1-std.]
A. Banerjee
Z. u. O. n. V.

135 Geometrische Kristallographie [1-std.]
J. Pense
Mo 10-11 — NR 357

136 Übungen zur Kristallchemie [1-std.]
W. Hofmeister
Z. u. O. n. V.

137 Spezielle Fragen zur Gefügekunde (mit
Übungen) [2-std.]
U. Altenberger
Z. u. O. n. V.

138 Mineralogische Anwendung der Mössbauer-
Spektroskopie (mit Übungen) [2-std.]
D. Sprenger
Z. u. O. n. V.

- 139 Petrologie und Geochemie von Mantelgesteinen [2-std.]
E. Jagoutz
Z. u. O. n. V.
- 140 Methoden der Dünnschliffpräparation (2 Parallelveranstaltungen) [2-tägig]
U. Altenberger, Th. Brachert
Z. u. O. n. V.
- 141 Prospektionssimulation [1-std.]
R. Oberhänsli
Z. u. O. n. V.
- 142 Qualitative und Quantitative röntgenographische Mehrphasenanalyse (mit Übungen) [2-std.]
R. X. Fischer
Z. u. O. n. V.

- 143 Theoretische Petrologie (mit Übungen) [4-std.]
K. Mezger
Di, Do 10-12 — Seminarraum MPI

Lehrveranstaltung für andere Studiengänge

- 144 Übungen zur Allgemeinen Geologie und Mineralogie für Geographen und Biologen [3-std.]
H. v. Platen, U. Ring
Fr 10-13 — NR 33

Geographie

- Einführungsveranstaltung für Studienanfänger, Fach- und Hochschulortwechsler
H. Krenn, J. R. Kreth
Fr, 21. Oktober 1994, 11-13 — N 3

Vorlesungen

- 201 Einführung in die Physische Geographie I: Klimatologie [2-std.]
N. N.
Di, Mi 11-12 — N 3
- 202 Einführung in die Kulturgeographie I: Siedlungsgeographie [2-std.]
E. Gormsen
Di, Do 10-11 — N 3
- 203 Einführung in die Fachdidaktik II [2-std.]
H.-J. Büchner
Mi 10-12 — RN 239
- 204 Bodengeographie [2-std.]
J. Preuß
Di, Mi 12-13 — N 3
- 205 Geographie der Küsten und Meere [2-std.]
D. Uthoff
Mo, Mi 12-13 — RN 33
- 206 Die Golfregion – wirtschaftlicher und sozialer Wandel eines Krisengebietes [2-std.]
G. Meyer
Di 8-10 — N 6
- 207 Methoden der Messung und Bewertung von Luftschadstoffen [2-std.]
H. Borchert
Z. u. O. n. b. A.
- 208 Umwelteinflüsse auf die Trinkwassergewinnung [1-std.]
K. Haberer
14-tägl.: Mo 16-18 — RN 350
- 209 Spurenanalytik in Gewässern I [1-std.]
D. Rinne
Z. u. O. n. b. A.
- 210 Planungsrecht [1-std.]
R. Bäumler
Z. u. O. n. b. A.
- 211 Industrialisierung, Urbanisierung und Raumordnung in Polen; aktuelle Probleme in einer Periode des Übergangs [2-std.]
M. Czerny
Mi, Do 13-14 — N 6
- 212 Scheitern und Neukonzeption der Entwicklungshilfe für Afrika südlich der Sahara – Vorlesung (mit Übungen in 4 Blockveranstaltungen) [1-std.]
P. Molt
Z. u. O. n. b. A.
- 213 Vorlesungen und Übungen im Rahmen des Graduiertenkollegs »Kreisläufe, Austauschprozesse und Wirkungen von Stoffen in der Umwelt«
Z. u. O. n. b. V.

Einführungsübungen**EINFÜHRUNG IN DIE GEOGRAPHIE I**

214 – 219 Physische Geographie I: Klimatologie
(in Parallelkursen) [2-std.]

- Kurs 1
R. Ambos
Mi 8.30-10 — RN 239
- Kurs 2
M. Domrös
Do 8.30-10 — RN 33
- Kurs 3
H.-J. Fuchs
Fr 8.30-10 — RN 33
- Kurs 4
H.-J. Fuchs
Fr 12-14 — RN 350
- Kurs 5
O. Kandler
Di 8.30-10 — RN 239
- Kurs 6
N. N.
Di 16-18 — RN 33

220 – 224 Kulturgeographie I: Siedlungsgeographie (in Parallelkursen) [2-std.]

- Kurs 1
H. Hildebrandt
Mi 8.30-10 — RN 33
- Kurs 2
H. Krenn
Do 16-18 — N 6
- Kurs 3
R. Pütz
Fr 8.30-10 — RN 350
- Kurs 4
R. Pütz
Fr 12-14 — RN 239
- Kurs 5
J. Sabbagh
Z. u. O. n. b. A.

225 – 227 Topographische Karte und Luftbild (in Parallelkursen) [2-std.]

- Kurs 1
V. Heidt
Di 17 s.t.-18.30 — RN 350
- Kurs 2
D. König
Do 12-14 — RN 350
- Kurs 3
N. Maqsud
Mo 8.30-10 — RN 239

228 – 229 Thematische Karte und statistische Darstellungsmethoden (in Parallelkursen) [2-std.]

- Kurs 1
J. Sabbagh
Z. u. O. n. b. A.
- Kurs 2
D. Uthoff
Mo 8.30-10 — RN 239

Seminare (Grundstudium) – Theorien und Konzeptionen in der Geographie (mit thematischem Schwerpunkt)

230 Vegetationsgeographie [2-std.]

- R. Ambos*
Do 8.30-10 — RN 239

231 Klimatologie [2-std.]

- O. Kandler*
Do 10-12 — RN 239

232 Politische Geographie [2-std.]

- H.-J. Büchner*
Do 12-14 — RN 239

233 Agrargeographie [2-std.]

- D. König*
Do 15-17 — RN 437

234 Religionsgeographie [2-std.]

- H. Krenn*
Fr 9-11 — RN 239

235 Historische Siedlungs- und Wirtschaftsgeographie (am Beispiel der Deutschen Mittelgebirge) [2-std.]

- V. Denzer*
Do 12-14 — RN 350

Seminare und Übungen (Grundstudium)

236 – 238 Einführung in die Statistik und ihre Anwendung in der Geographie (in Parallelkursen) [2-std.]

- Kurs 1
P. Spehs
Mo 10-12 — RN 33
- Kurs 2
P. Spehs
Mo 13-15 — RN 33
- Kurs 3
A. Thomas
Di 15-17 — RN 33

239 – 240 Grundlagen und Aufgaben räumlicher Planung (in Parallelkursen) [2-std.]

- Kurs 1
D. Uthoff
Di 11 s.t.-12.30 — RN 437

- Kurs 2
I. Eberle
Mo 17-19 — RN 33
- 241 – 242 Geoökologische Arbeitsmethoden I (in Parallelkursen) [2-std.]
 - Kurs 1
J. Frey
14-tägl.: Z. n. V. — RN 134
 - Kurs 2
V. Heidt
14-tägl.: Z. n. V. — RN 134
- 243 – 244 Geoökologische Arbeitsmethoden II (in Parallelkursen) [2-std.]
 - Kurs 1
N. Maqsud
14-tägl.: Do 8-12 — RN 245
 - Kurs 2
N. Maqsud
14-tägl.: Do 8-12 — RN 245
- 245 – 247 Einführung in die Luftbilddauswertung (in Parallelkursen) [1-std.]
 - Kurs 1
H.-J. Büchner
14-tägl.: Mi 8.30-10 — RN 217a
 - Kurs 2
H. Lücke
14-tägl.: Di 9-11 — RN 217a
 - Kurs 3
H. Lücke
14-tägl.: Di 9-11 — RN 217a
- 248 – 249 Arbeitsmethoden der Regional- und Sozialforschung [2-std.]
 - Empirische Regionalforschung
G. Meyer
Di 18-20 — RN 239
 - Empirische Sozialforschung
H. Schürmann
Di 18-20 — RN 137

Praktika für Anfänger (Grundstudium)

- 250 Geomorphologische Kartierung (Odenwald) [2-std.]
N. Maqsud
Z. u. O. n. V.
- 251 Möglichkeiten der Erhebung und Kartierung von historischen Kulturlandschaftselementen im ländlichen Raum von Rheinland-Pfalz [2-std.]
H. Hildebrandt
Z. u. O. n. V.

- 252 Zur Kulturlandschaftsgenese Südwestdeutschlands [2-std.]
H. Krenn
Z. u. O. n. V.

Praktika für Fortgeschrittene/ Projektstudien (Hauptstudium)

- 253 Projektstudie: Geomorphologie-Geoökologie (Rheinessen) [4-std.]
H. Preuß
Z. u. O. n. V.
- 254 Projektstudie [4-std.]
N. N.
Z. u. O. n. V.
- 255 Stadtimage/Stadtidentität am Beispiel Wiesbaden/Mainz [4-std.]
H. Schürmann
Z. u. O. n. V.

Seminare und Übungen (Hauptstudium)

- 256 Karteninterpretation [2-std.]
H. Hildebrandt
Mi 12-14 — RN 239
- 257 Luftbildinterpretation [2-std.]
H. Lücke
Fr 10-12 — RN 217a
- 258 – 259 Luftbilddauswertung und Methoden der Fernerkundung (in Parallelkursen) [2-std.]
 - Kurs 1
H. Lücke
14-tägl.: Do 14-17 — RN 217a
 - Kurs 2
H. Lücke
14-tägl.: Do 14-17 — RN 217a
- 260 – 261 Thematische Kartographie (besonders für Diplomanden) (in Parallelkursen) [1-std.]
 - Kurs 1
E. Gormsen
14-tägl.: Mi 16-18 — RN 239
 - Kurs 2
R. Kreth
14-tägl.: Di 12-14 — RN 239
- 262 – 264 Quantitative Methoden und ihre Anwendung in der Geographie (in Parallelkursen) [2-std.]
 - Kurs 1
R. Kreth
Mo 10-12 — RN 239
 - Kurs 2
R. Kreth
Mo 12-14 — RN 239

- Kurs 3
R. Kreth
Di 14-16 — RN 33
- 265 –266 Graphische Datenverarbeitung. Einführung in AutoCAD (in Parallelkursen) [2-std.]
- Kurs 1.
P. Spehs
Mo 17 s.t.-18.30 — RN 239
- Kurs 2
P. Spehs
Mo 18.30-20 — RN 239
- 267 Geographische Informationssysteme in der räumlichen Planung. ARC/INFO für Fortgeschrittene [2-std.]
F. Dosch
Z. u. O. n. b. A.
- 268 Übung: Praktischer Einsatz geographischer Informationssysteme am Beispiel der Biotopkartierung Mainz [2-std.]
A. Thomas, S. Törnig
Z. u. O. n. b. A.
- 269 Übung: Konzeptionen zur Raumanalyse und Raumbewertung (Studienrichtung Geoökologie) [2-std.]
V. Heidt
Di 12.30-14 — RN 437
- 270 Übung: Konzeptionen zur Raumanalyse und Raumbewertung (Studienrichtung Wirtschafts- und Sozialgeographie). Konzeptionen einer Stadtteilplanung (Layenhof) [2-std.]
S. Kerbeck
Z. u. O. n. V.
- 271 Übung zur Fachdidaktik der Geographie [2-std.]
H.-J. Büchner, H. Krenn
Do 14-16 — RN 357
- 272 Unterrichtspraktische Übungen zur Fachdidaktik der Geographie [2-std.]
V. Wilhelmi
Z. u. O. n. b. A.

Regionalseminar zu Großen Geographischen Geländeübungen

- 273 Tunesien [2-std.]
G. Meyer, R. Pütz
Z. u. O. n. V.

Hauptseminare (Hauptstudium)

- 274 Naturkatastrophen und Naturrisiken in der Dritten Welt [2-std.]
M. Domrös
Do 14-16 — RN 239
- 275 Zur Physischen Geographie von Mitteleuropa [2-std.]
O. Kandler, R. Ambos
Di 10-12 — RN 239
- 276 Grenzregionen in Europa [2-std.]
I. Eberle
Mo 14-16 — RN 239
- 277 Ausgewählte Themen zur Tourismusforschung [2-std.]
E. Gormsen, H. Schürmann
Di 16-18 — RN 239
- 287 Küsten- und Meeresnutzung: Formen, Probleme, Konflikte [2-std.]
D. Uthoff
Di 14-16 — RN 239
- 279 Entwicklungsprobleme in Polen und ausgewählten Staaten Lateinamerikas im Vergleich [2-std.]
M. Czerny, E. Gormsen
Do 16-18 — RN 239

Geländeübungen

- 280 Ein- und mehrtägige Geländeübungen
Lehrkörper des Geographischen Instituts
Z. u. O. n. b. A.

GROSSE GEOGRAPHISCHE GELÄNDEÜBUNG

- 281 Tunesien [22-täg.]
G. Meyer, R. Pütz
n. b. A.

Sonstige Veranstaltungen

- 282 Kolloquium für Diplomanden und Doktoranden
M. Domrös, V. Heidt
n. b. A.
- 283 Kolloquium für Diplomanden und Doktoranden
E. Gormsen, H. Schürmann
n. b. A.
- 284 Kolloquium für Diplomanden und Doktoranden
O. Kandler, R. Ambos
n. b. A.

- 285 Kolloquium für Diplomanden und Doktoranden
G. Meyer
n. b. A.
- 286 Kolloquium für Diplomanden und Doktoranden
J. Preuß
n. b. A.
- 287 Kolloquium für Diplomanden und Doktoranden
D. Uthoff, I. Eberle
n. b. A.

- 288 Geographisches Kolloquium
Lehrkörper des Geographischen Instituts
Do 18-20, n. b. A.
- 289 Anleitung zu wissenschaftlichem Arbeiten
[halb- und ganztägig]
Lehrkörper des Geographischen Instituts

Ankündigungen weiterer Veranstaltungen im Rahmen des Überlast-Programmes werden im Oktober ausgehängt (z. B. weitere Parallelkurse bei den Einführungsübungen).

Fachbereich 23: Angewandte Sprach- und Kulturwissenschaft

- Post- und Besucheranschrift:
An der Hochschule 2, 76711 Germersheim,
Tel. Sammelnummer (0 72 74) 5 08-0,
Fax 5 08-4 29
- Dekanin: Univ.-Prof.
Dr. Renate VON BARDELEBEN, Zi. 107,
Tel. (0 72 74) 5 08-1 07, Sprechzeiten Fr 10-11
- Prodekan:
Univ.-Prof. Dr. Heinz GÖHRING,
Zi. 252, Tel. (0 72 74) 5 08-2 52
- Dekanat:
Martina ICKAS, Tel. (0 72 74) 5 08-1 05,
Gerda WAGNER, Tel. (0 72 74) 5 08-4 05,
Fax 5 08-4 07, Zi. 105 (Hauptgebäude)
- Studierendensekretariat:
Zi. 104 (Hauptgebäude),
Angelika KOOPMANN, Regierungs-Oberin-
spektorin, Tel. (0 72 74) 5 08-1 04,
Zi. 103 (Hauptgebäude),
Andrea CENTNER, Johanna GUNDERMANN,
Beatrix MÜLLER, Sprechzeiten Mo-Fr 8-11.30,
Tel. (0 72 74) 5 08-1 03
- Verwaltung:
Siegfried SCHÄFER, Amtsrat, Zi. 110
(Hauptgebäude), Tel. (0 72 74) 5 08-1 10,
Irmgard KOPF, Walter HÖRNER, Zi. 112
(Hauptgebäude), Tel. (0 72 74) 5 08-1 12,
Fax 5 08-4 12
- Personalrat
Vors.: Techn. Ang. Armin HESSELING,
Tel. (0 72 74) 5 08-0/1 01/3 07
- Fachbereichsbibliothek:
Hauptgebäude, 1. OG
Leiter: Dipl.-Bibl. Hermann WETTSTEIN,
Bibliotheks-Amtmann, Zi. 215,
Tel. (0 72 74) 5 08-2 15
Öffnungszeiten:
• Lesesaal, Zi. 214: Mo-Fr 8-20, Sa 9-12
• Ausleihe, Zi. 211:
Mo-Do 9-11.45, 13-16, Fr 9-11.45
Öffnungszeiten während der vorlesungsfreien
Zeit werden durch Aushang bekanntgegeben.
- Sprachtechnische Einrichtungen für Forschung
und Lehre
Leiter: Dipl.-Ing. (FH) Stefan HÜTTENBER-
GER, neues Hs-Gebäude, Zi. 332, Tel. (0 72 74)
5 08-3 32, Fax 5 08-4 32
- Computeranlagen für Forschung und Lehre
Frank KRÜGER M.A., Zi. 148,
Tel. (0 72 74) 5 08-1 48
- Allgemeiner Studierenden-Ausschuß
Hauptgebäude, Zi. 140, Tel. (0 72 74) 5 08-1 40
Sprechzeiten Mo-Fr 12-13,
im übrigen s. AStA-Brett
- Camerata vocale (Studentenchor des FB 23)
Leitung: OStR Klaus BRAUN,
Tel. (0 63 41) 6 35 97
Auskunft: Axel MÜLLER,
Tel. (0 72 74) 62 38,
Probe: Donnerstag 20 Uhr im Fachbereich

Informationen für Studierende

Studienfächer und -abschlußmöglichkeiten

DÜ = Diplom-Übersetzer

DD = Diplom-Dolmetscher

GÜ = Akademisch geprüfter Übersetzer

Fach	Erstfachsprache			Zweitfachsprache	
	DÜ	DD	GÜ	DÜ	DD
<i>Germanistisches Institut:</i>					
Germanistik, bes. Deutsch als Fremdsprache	X	X	X		
Niederländisch				X	X
<i>Institut für Anglistik und Amerikanistik (IAA):</i>					
Anglistik und Amerikanistik (britisches bzw. amerikanisches Englisch, nur mit Vorkenntnissen)	X	X	X	X	X

Fach	Erstfachsprache			Zweifachsprache	
	DÜ	DD	GÜ	DÜ	DD
<i>Institut für Französische und Italienische Sprache und Kultur (IFISK): Romanistik mit den Sprachen:</i>					
Französisch (nur mit Vorkenntnissen)	X	X	X	X	X
Italienisch	X	X	X	X	X
<i>Institut für Spanische und Portugiesische Sprache und Kultur (ISPSK):</i>					
Spanisch	X	X	X	X	X
Portugiesisch	X			X	
<i>Institut für Slavistik (IS): Slavistik mit den Sprachen:</i>					
Russisch	X	X	X	X	X
Polnisch	X			X	
<i>Institut für Arabische Sprache und Kultur (IASK):</i>					
Arabisch	X		X	X	
<i>Chinesische Abteilung:</i>					
Chinesisch	X			X	
<i>Neugriechische Abteilung:</i>					
Neugriechisch	X			X	

Zulassungsbeschränkung:

Die Fächer Englisch, Französisch und Spanisch sind zulassungsbeschränkt. Zulassungsanträge sind an die Dekanin des FB 23 zu richten.

Als weitere Zweifachsprachen mit dem Ziel der Diplomprüfung sind gleichzeitig alle Fremdsprachen wählbar, die im Erst- oder Zweifach angeboten werden, für Akademisch geprüfte Übersetzer (6-Semester-Kurzstudium) nur solche, die im Erstfach angeboten werden.

Ein weiterführendes Graduiertenstudium bietet die Möglichkeit zur Promotion. Voraussetzung ist ein am FB 23 abgeschlossenes Studium. Ein fachlich gleichwertiges Studium an wissenschaftlichen Hochschulen des In- und Auslandes kann anerkannt werden.

Studienfachberatung

Nach Vereinbarung.

Beraterin: Wiss. Ang. Riitta VALLE,
Sprechstunden während der Vorlesungszeit
Mi 15-16 und Do 10.15-11.45, R 106
(Hauptgebäude), Tel. (0 72 74) 5 08-1 06

Vertrauensdozenten für ausländische Studierende

Fachbereich Angewandte
Sprach- und Kulturwissenschaft,
An der Hochschule 2, 76711 Germersheim,
Tel. (0 72 74) 50 80

- Dr. Paul FOSTER, Akad. Auslandsamt, Sprechzeiten Do 16-17
- Wiss. Ang. Johann BRESTYENSKY M.A., Zi. 136, Sprechzeiten Mo 8-9
- Dr. phil. Reiner KOHLMAYER, Zi. 279, Sprechzeiten Mo 14-14.30 und Fr 15.30-16
- Wiss. Ang. Eberhard RÜFFER, Sprechzeiten n. V.
- Wiss. Ang. Klaus VON SCHILLING M.A., Zi. 323, Sprechzeiten Di 10-11, Do 15-16
- Wiss. Ang. Riitta VALLE, Mag. Phil., Sprechzeiten n. V.
- Wiss. Ang. Dr. Johannes WESTENFELDER, Sprechzeiten n. V.

Studien-, Prüfungs- und Promotionsordnungen

DIPLOM-ÜBERSETZER, DIPLOM-DOLMETSCHER

Die Studienordnung für die Studiengänge für Diplom-Übersetzer und Diplom-Dolmetscher am Fachbereich Angewandte Sprach- und Kulturwissenschaft der Johannes Gutenberg-Universität Mainz in Germersheim ist in der Verwaltung erhältlich. Dort ist ebenfalls die Ordnung für die Diplomprüfung der Übersetzer und Dolmetscher am Fachbereich Angewandte Sprach- und Kulturwissenschaft der Johannes Gutenberg-Universität Mainz in Germersheim gegen die Schutzgebühr von 3,50 DM erhältlich.

- Prüfungsausschuß: Univ.-Prof. Dr. K. PÖRTL (Vorsitzender); Mitglieder: Univ.-Prof. Dr. H. W. DRESCHER, Univ.-Prof. Dr. K. P. LINDER, Univ.-Prof. Dr. N. SALNIKOW, Dr. R. KOHLMAYER, Dr. R. MIKUS, Dr. K.-J. POPP.
Geschäftsführender Leiter des Prüfungsamtes: Dr. Klaus-Jürgen POPP. Geschäftsstelle: Ursula CZERNI, Roswitha VOGLER, Hauptgebäude des FASK, Zi. 121, Sprechzeiten Mo-Do 8-16, Fr 8-14.30, Tel. (0 72 74) 5 08-1 21

AKADEMISCH GEPRÜFTER ÜBERSETZER

Die Studienordnung für den Studiengang für Akademisch geprüfte Übersetzer am Fachbereich Angewandte Sprach- und Kulturwissenschaft der Johannes Gutenberg-Universität Mainz in Germersheim ist in der Verwaltung erhältlich. Dort ist ebenfalls die Ordnung für die Prüfung zur Erlangung des Grades eines Akademisch geprüften Übersetzers am Fachbereich Angewandte Sprach- und Kulturwissenschaft der Johannes Gutenberg-Universität Mainz in Germersheim gegen die Schutzgebühr von 3,50 DM erhältlich.

- Prüfungsausschuß: s. unter Diplom-Übersetzer, Diplom-Dolmetscher

Wissenschaftliche Einrichtungen

Integrierte wissenschaftliche Einrichtungen mit eigener Leitung, ohne eigene Verwaltung.

Institut für Allgemeine Sprach- und Kulturwissenschaft (IASPK)

- Leitung:
Univ.-Prof. Dr. D. HUBER,
Geschäftszimmer: Johanna WISMETH,
Zi. 249, Tel (0 72 74) 5 08-2 49, Fax 5 08-4 49

PROMOTION

Die Promotionsordnung der Fachbereiche 11-16 und 23 der Johannes Gutenberg-Universität Mainz ist in der Verwaltung einzusehen.

ERGÄNZUNGSSTUDIUM

»LEHRER FÜR KINDER MIT FREMDER MUTTERSPRACHE«

Der vorläufige Studienplan für den Studiengang »Lehrer für Kinder mit fremder Muttersprache« (Ergänzungsstudium) an der Universität Koblenz-Landau und am Fachbereich Angewandte Sprach- und Kulturwissenschaft der Johannes Gutenberg-Universität Mainz in Germersheim ist im Dekanat erhältlich (für Italienisch und Türkisch).

ZUSATZSTUDIUM

»DEUTSCH ALS FREMDSPRACHE – AUSLÄNDERPÄDAGOGIK«

Die Studienordnung für das Zusatzstudium »Deutsch als Fremdsprache – Ausländerpädagogik« mit dem Ziel des Erwerbs eines Zusatzzertifikats am Fachbereich Angewandte Sprach- und Kulturwissenschaft der Johannes Gutenberg-Universität Mainz in Germersheim und an der Universität Koblenz-Landau ist im Dekanat erhältlich.

VOLLINTEGRIERTES AUSLANDSSTUDIUM MIT MEHRFACHDIPLOM

Im Rahmen des Aktionsprogramms der Europäischen Gemeinschaft zur Förderung der Mobilität von Hochschulstudenten (ERASMUS) können in den Sprachen Deutsch (für Ausländer), Englisch, Französisch und Spanisch aufgrund der Voraussetzungen eines gemeinsamen vollintegrierten Studiums von jeweils einem Jahr an Partneruniversitäten im Ausland drei national anerkannte akademische Grade, zusammengefaßt zu einem Mehrfachdiplom, erworben werden. Auskunft erteilt der ERASMUS-Beauftragte des Fachbereichs.

- Universitätsprofessor:
Dr. H. GÖHRING
- Wiss. Mitarbeiter:
N. N. (Informationswissenschaft),
H. SATTEL (Datenverarbeitung),

Dr. P. SCHMITT (Terminologie)
H. SIEVER (Sprach- und Kultursoziologie)

Germanistisches Institut (GI)

- Leitung: Univ.-Prof. Dr. A. F. KELLETAT,
Geschäftszimmer: Rosita FRISCH-KLEE,
Zi. 322, Tel. (0 72 74) 5 08-3 22
- Wiss. Mitarbeiter:
Dr. J. ALTHAUS, J. BRESTYENSKY, C. CHA-
BASSE, B. GRIESER, C. JACOBS-HENKEL, Dr.
R. KOHLMAYER, E. RÜFFER, K. VON SCHIL-
LING, R. VALLE, Dr. J. WESTENFELDER

Institut für Anglistik und Amerikanistik (IAA)

- Leitung: Univ.-Prof. Dr. H. W. DRESCHER,
Geschäftszimmer: Heide CECH, Heidemarie
FETH, N. N., Zi. 247, Tel. (0 72 74) 5 08-2 47
- Universitätsprofessoren:
Dr. R. VON BARDELEBEN, Dr. K.-H. STOLL
- Wiss. Mitarbeiter:
A. C. DAVIS, Dr. P. FOSTER, E. FRIEDRICH, R.
FRIESE, S. HAGEMANN, M. HANN, R. HEN-
NINGE, W. HÖFLE, Dr. H. HÖNIG, D. KIRALY,
P. KUSSMAUL, Ph. D., M. MAYER, S. MAT-
TER-SEIBEL, Dr. R. MIKUS, P. MONKS, Dr. A.
PERSIJN, Dr. K.-J. POPP, V. RAATZ, D. ROBIN-
SON, S. RÜTTGERS, D. SAWYER, K.
SCHMIDT, Dr. P. A. SCHMITT, H. VÖLKEL, R.
WALKER
- Scottish Studies Centre (Forschungsabteilung):
Univ.-Prof. Dr. H. W. DRESCHER,
S. HAGEMANN, H. VÖLKEL
- Lehrbeauftragter: Dr. D. STRAUSS

Institut für Französische und Italienische Sprache und Kultur (IFISK)

- Geschäftsführender Leiter:
Univ.-Prof. Dr. K.-P. LINDER,
Geschäftszimmer: Manuela KLEIN, Marlies
ZIEHL, Zi. 342, Tel. (0 72 74) 5 08-3 42
- Univ.-Prof. Dr. P. SCHUNCK
- Wiss. Mitarbeiter:
D. ANDRES, J. AUBRON, Dr. D. VON BUB-
NOFF, Dr. F. CHILLEMI-JUNGMANN, Dr. G.
GILMOZZI, G. ILLER, Dr. S. KUPSCH-LOSE-
REIT, J. NEFF, H. OFFEN, Ch. PÉLÉGRY, Dr. J.
PICARD, Dr. A. POHLE, St. PUTZ-THATE, Dr. J.
RATHJE, S. SCHÄTTLER-HUG, D. STEHL, Dr.
J.-F. TONARD, G. WEIS, E. WIESMANN, M.-F.
WESTENFELDER-STRAUB

Institut für Spanische und Portugiesische Sprache und Kultur (ISPSK)

- Leitung:
Univ.-Prof. Dr. K. PÖRTL,
Geschäftszimmer: Gisela DÖRNER, Marion
WELLER, Zi. 144, Tel. (0 72 74) 5 08-1 44, Fax
5 08-4 44
- Univ.-Prof. Dr. M. PERL
- Wiss. Mitarbeiter:
H. BANZO Y SÁENZ DE MIERA, Dr. M. BETZ,
M. COTILLAS, D. DIAZ PRIETO, Dr. S. GELOS,
M. Ch. HAACK, H. HÄRTINGER, Dr. N. RIVE-
RO SALAVERT, J. RÖMER, M.-M. SÁNCHEZ,
A. SANTOS, H.-J. SCHAEFFER, A. WODTKE

Institut für Slavistik (IS)

- Leitung:
Univ.-Prof. Dr. N. SALNIKOW,
Geschäftszimmer: Ursula KIEFER,
Zi. 363, Tel. (0 72 74) 5 08-3 63
- Univ.-Prof. Dr. E. WORBS
- Wiss. Mitarbeiter:
K. BIELAWSKA-ELLERMEIER, V. BUYKO, P.
ELLERMEIER, U. ENDELL-STEIERT, H. FEIN,
Dr. G. KOBRO, P. LENZ, P. RUPPERT, Dr. E.-M.
SALNIKOW-RITTER

Institut für Arabische Sprache und Kultur (IASK)

- Leitung: Univ.-Prof. Dr. M. FORSTNER,
Geschäftszimmer: Christine PLAGGEMEIER,
Zi. 371, Tel. (0 72 74) 5 08-3 71
- Univ.-Prof. Dr. H.-R. SINGER (emeritiert)
- Wiss. Mitarbeiter:
Dr. L. KROPFITSCH, S. M. RIZK, M. SMAIL

CHINESISCHE SPRACHE UND KULTUR

- Leitung: Univ.-Prof. Dr. R. PTAK,
Geschäftszimmer: N.N.,
Zi 375, Tel. (0 72 74) 5 08-3 75
- Wiss. Mitarbeiter:
Dr. S. B. HOH, Dr. P. KUPFER, Z. ZHANG
Tel. (0 72 74) 5 08-3 77

NEUGRIECHISCHE SPRACHE UND KULTUR

- Leitung: Univ.-Prof. Dr. H. RUGE,
Geschäftszimmer: N. N.,
Zi. 115, Tel. (0 72 74) 5 08-1 15
- Wiss. Mitarbeiter: N. N., N. N.
Tel. (0 72 74) 5 08-1 16

Lehreinheiten:**FACHGRUPPEN**

- Dolmetschen: Leiter: Dr. H. HÖNIG
- Übersetzen: Leiter: Dr. P. KUSSMAUL
- Fachsprachen:
Leiterin: Dr. S. KUPSCH-LOSEREIT

- Terminologie: Leiter: Dr. P. A. SCHMITT

ERGÄNZUNGSFÄCHER

- Wirtschaft: Dr. R. MIKUS (Leiter)
- Technik: R. TORKA
- Recht: Dr. G. WISSING
- Medizin: Dr. Ch. BEYERLEIN-BUCHNER

Personalteil**Bedienstete der Universität****Professoren****UNIVERSITÄTSPROFESSOREN AUF
LEBENSZEIT**

BARDELEBEN, Renate von, Dr. phil., *Englische Philologie m. bes. Berücksichtigung der Amerikanistik*, Sprechstd. Di 11-12, Tel. (0 72 74) 5 08-2 43, Zi. 243, Hauptgebäude. Privat: Johann-Sebastian-Bach-Straße 7, 76726 Germersheim

BLANKE, Gustav H., Dr. phil. (emeritiert), *Anglistik-Amerikanistik*. Privat: Mozartstraße 10, 76726 Germersheim, Tel. (0 72 74) 13 58

DRESCHER, Horst W., Dr. phil., *Englische Philologie*, Sprechstd. Di 11-12. u. n. V., Tel. (0 72 74) 5 08-2 40, Zi. 240, Hauptgebäude. Privat: Kurt-Schumacher-Ring 6, 76756 Bellheim, Tel. (0 72 72) 89 31

FORSTNER, Martin, Dr. phil., *Islamische Philologie und Islamkunde*, Sprechstd. Di 11-12, Tel. (0 72 74) 5 08-3 72, Zi. 372, neues Hs-Gebäude. Privat: Rietburgstr. 9, 67377 Gommersheim, Tel. (0 63 27) 51 09

GOHRING, Heinz, Dr. phil., Dipl.-Dolmetscher, *Sprach- und Kulturosoziologie*, Sprechstd. Di 17-18, Tel. (0 72 74) 5 08-2 52, Zi. 252, Hauptgebäude. Privat: Richthofenstr. 8, 76726 Germersheim, Tel. (0 72 74) 7 61 78, Fax (0 72 74) 7 75 85

HUBER, Dieter, Fil.dr. (Universität Göteborg), *Allgemeine und Angewandte Sprachwissenschaft*, Sprechstd. n. V., Tel. (0 72 74) 5 08-2 51, Zi. 251, Hauptgebäude. Privat: Tängen 1746, S-45195 Uddevalla, Schweden

KELLETAT, Andreas F., Dr. phil., *Interkulturelle Germanistik*, Sprechstd. Di 16-18, Tel. (0 72 74) 5 08-3 24, Zi. 324, neues Hs-Gebäude. Privat: B 7, 9, 68159 Mannheim, Tel. (0 6 21) 10 39 20

LINDER, Karl Peter, Dr. phil., *Romanistik*, Sprechstd. Do ab 10.30, Tel. (0 72 74) 5 08-

3 45, Zi. 345, neues Hs-Gebäude. Privat: Am Woog 8, 76863 Herxheim, Tel. (0 72 76) 86 70
MAYER, Gerhart, Dr. phil., Dr. sc. rel. (emeritiert), *Germanistik*. Privat: Gabriel-Biel-Str. 8, 67346 Speyer, Tel. (0 62 32) 9 37 88

PERL, Matthias, Dr. phil., *Romanistik m. bes. Berücksichtigung des Portugiesischen*, Sprechstd. Do 18-19, Tel. (0 72 74) 5 08-2 53, Hauptgebäude, Zi. 253. Privat: Ecksteinstr. 56, 04277 Leipzig, Tel. (03 41) 32 62 72, Semesteranschrift: An der Hochschule 3, 76711 Germersheim

PÖRTL, Klaus, Dr. phil., *Romanische Philologie m. bes. Berücksichtigung der Hispanistik*, Sprechstd. Mi 12-13, Tel. (0 72 74) 5 08-2 50, Zi. 250, Hauptgebäude. Privat: Paradeplatz 4, 76726 Germersheim, Tel. (0 72 74) 41 47

PTAK, Roderich, Dr. phil., *Sinologie*, Sprechstd. n. V., Tel. (0 72 74) 5 08-3 74, Zi. 374, neues Hs-Gebäude. Privat: Leharstr. 14, 69245 Bammental, Tel. (0 62 23) 53 45

RUGE, Hans, Dr. phil., *Neogräzistik*, Sprechstd. n. V., Tel. (0 72 74) 5 08-1 13, Zi. 113, Hauptgebäude. Privat: An der Hochschule 2, 76711 Germersheim

SALNIKOW, Nikolai, Dr. phil., Dipl.-Dolmetscher, *Slavistik*, Sprechstd. Di 12-13, Tel. (0 72 74) 5 08-3 65, Zi. 365, neues Hs-Gebäude. Privat: August-Keiler-Str. 35, 76726 Germersheim, Tel. (0 72 74) 26 20

SCHUNCK, Peter, Dr. phil., *Romanistik*, Sprechstd. Mi ab 10, Tel. (0 72 74) 5 08-3 53, Zi. 353, neues Hs-Gebäude. Privat: Stöberstr. 6, 67346 Speyer, Tel. (0 62 32) 7 69 29

SINGER, Hans-Rudolf, Dr. phil. (emeritiert), *Semitistik*, Tel. (0 72 74) 5 08-3 70, Zi. 370, neues Hs-Gebäude. Privat: Bahnhofstraße 6, 76726 Germersheim, Tel. (0 72 74) 12 14

STOLL, Karl-Heinz, Dr. phil., *Englische Philologie*, Sprechstd. Di 14-15, Tel. (0 72 74) 5 08-2 44, Zi. 244, Hauptgebäude. Privat: Königs-

berger Str. 6, 74915 Waibstadt, Tel. (0 72 63) 25 98

WORBS, Erika, Dr. phil., Dipl.-Dolmetscherin, *Polonistik*, Sprechstd. Mi 11-12, Tel. (0 72 74) 5 08-3 78, Zi. 378, neues Hs-Gebäude. Privat: Aloys-Gruber-Weg 40, 67346 Speyer, Tel. (0 62 32) 7 99 98

Wissenschaftliche Mitarbeiter

ALTHAUS, Johanna, Dr. phil., Akad. Direktorin, *Niederländisch*, Sprechstd. n. d. Vorlesungen, Tel. (0 72 74) 5 08-3 67, 54317 Morscheid, Tel. (0 65 00) 80 33, Semesteranschrift: Tournuser Platz 2, 76726 Germersheim, Tel. (0 72 74) 84 48

ANDRES, Dörte, Dipl.-Dolmetscherin, Wiss. Ang., *Französisch*, Tel. (0 72 74) 5 08-3 56, Zi. 356, neues Hs-Gebäude. Privat: Vorholzstr. 41, 76137 Karlsruhe

AUBRON, Jacques, Dipl.-Übersetzer, *Französisch*. Privat: Lerchesflurweg 49, 66119 Saarbrücken, Tel. (06 81) 5 13 56

BANZO Y SAENZ DE MIERA, Helga, Dipl.-Übersetzerin, Wiss. Ang., *Spanisch*, Sprechstd. n. d. Vorlesungen. Privat: August-Keiler-Straße 31, 76726 Germersheim, Tel. (0 72 74) 14 66

BETZ, Manfred, Dr. phil., Akad. Oberrat, *Spanisch*, Sprechstd. Do 11.45-13, Tel. (0 72 74) 5 08-2 48, Zi. 248, Hauptgebäude. Privat: Am Wörthberg 2, 76771 Hördt, Tel. (0 72 72) 87 01

BIELAWSKA-ELLERMEIER, Krystyna, Dipl.-Übersetzerin, Wiss. Ang., *Polnisch und Russisch*, Sprechstd. Mo 9.45-10.30, Tel. (0 72 74) 5 08-3 64, Zi. 364. Privat: Madenburgstraße 2, 76726 Germersheim

BRESTYENSKY, Johann, M.A., Wiss. Ang., *Deutsch*, Sprechstd. Mo 8-9, Tel. (0 72 74) 5 08-3 79, Zi. 379, neues Hs-Gebäude. Privat: Wespinstr. 14, 68165 Mannheim, Tel. (06 21) 44 91 09

BUBNOFF, Daria von, Dr. iur., Wiss. Ang., *Italienisch*, Sprechstd. n. d. Vorlesungen, Zi. 344, neues Hs-Gebäude. Privat: Nadlerstr. 13 A, 69226 Nußloch, Tel. (0 62 24) 1 29 96

BUYKO, Valerij, Dipl.-Ing. (UdSSR), Oberstudienrat i. H., *Russisch*, Sprechstd. Do 10-11, Tel. (0 72 74) 5 08-3 64, Zi. 364. Privat: August-Keiler-Straße 35, 76726 Germersheim

CHILLEMI-JUNGMANN, Francesca, Dottore in Lettere/Univ. Padua, Wiss. Ang., *Deutsch, Italienisch, Ergänzungsstudium »Lehrer für Kinder mit fremder Muttersprache«*, Sprechstd. n. d. Vorlesungen, Tel. (0 72 74) 5 08-1 20, Zi. 120, neues Hs-Gebäude. Privat: Ulrich-von-

Hutten-Str. 3, 76829 Landau, Tel. (0 63 41) 3 28 92

COTILLAS, Maria, Wiss. Ang., *Spanisch*. Privat: Friedenstr. 20, 67067 Ludwigshafen

DIAZ PRIETO, David, Dipl. Übersetzer, Wiss. Ang., *Deutsch, Spanisch*. Privat: Hauptstraße 42, 67466 Lambrecht

ELLERMEIER, Peter, Dipl.-Übersetzer, Wiss. Ang., *Russisch*, Sprechstd. Mi 15-16, Tel. (0 72 74) 5 08-3 64, Zi. 364. Privat: Madenburgstraße 2, 76726 Germersheim

ENDELL-STEIERT, Ulrike, Dipl.-Dolmetscherin, Wiss. Ang., *Russisch*, Sprechstd. Di 11.45-12.30, Tel. (0 72 74) 5 08-3 64, Zi. 364. Privat: In der Achen 11, 67435 Neustadt

FEIN, Hermann, Wiss. Ang., *Russisch*, Sprechstd. Mo 13.40-14.15, Zi. 264. Privat: In der Rheinaue 2, 76726 Germersheim, Tel. (0 72 74) 26 49

FOSTER, Paul, Dr. phil., M.A., Wiss. Ang., *Englisch*, Sprechstd. Mi 11-12, Tel. (0 72 74) 5 08-1 36, Zi. 136. Privat: Königsberger Str. 21, 74889 Sinsheim-Steinsfurt

FRIEDRICH, Elspeth, B.A., Wiss. Ang. (z. Zt. beurlaubt), *Englisch*. Privat: Rosenweg 4, 76351 Linkenheim-Hochstetten

FRIESE, Ralf, Wiss. Ang., *Englisch*, Tel. (0 72 74) 5 08-1 36, Zi. 136, Hauptgebäude. Privat: Veilchenstr. 12, 76351 Gaggenau

GELOS, Sigrid, Dr. phil., Wiss. Ang., *Spanisch*, Sprechstd. n. d. Vorlesungen. Privat: Tournuser Platz 2, 76726 Germersheim, Tel. (0 72 74) 38 36

GILMOZZI, Giulio, Dottore in Lingue e Letterature straniere, Wiss. Ang., *Italienisch*, Sprechstd. n. d. Vorlesungen, Zi. 343, neues Hs-Gebäude. Privat: Im Steingebiß 5, 76829 Landau, Tel. (0 63 41) 6 31 13

GÖRKE, Lothar, Dipl.-Übersetzer, Wiss. Ang., *Englisch*, Tel. (0 72 74) 5 08-2 39, Zi. 239, Hauptgebäude. Privat: An der Hochschule 11, 76726 Germersheim

GRIESER, Bärbel, M.A., Wiss. Ang., *Deutsch*. Privat: Germaniastr. 5 B, 68782 Brühl, Tel. (0 62 02) 7 87 32

HAACK, Maria Christina, Dipl.-Dolmetscherin, Wiss. Ang., *Spanisch*. Privat: Beethovenstr. 27, 53115 Bonn

HÄRTINGER, Heribert, Dipl.-Übersetzer, Dipl.-Exportwirt (EA), Wiss. Ang., *Spanisch*. Privat: Friedrich-Ebert-Straße 13, 76726 Germersheim, Tel. (0 72 74) 7 71 82

- HAGEMANN, Susanne, Dr. phil., Wiss. Ang., *Englisch*, Tel. (0 72 74) 5 08-2 42, Zi. 242, Hauptgebäude.
- HANN, Michael L., Wiss. Ang., *Englisch*, Tel. (0 72 74) 5 08-1 36, Zi. 136. Privat: Oberkehr-gasse 5, 76879 Hochstadt
- HENNINGE, Richard, Wiss. Ang., *Englisch*, Tel. (0 72 74) 5 08-2 41, Zi. 241, Hauptgebäude. Privat: Marktstr. 66, 76829 Landau
- HÖFLE, Waltraud, Dipl.-Dolmetscherin, Wiss. Ang., *Englisch*, Tel. (0 72 74) 5 08-1 36, Zi. 136, Hauptgebäude. Privat: Bahnhofstr. 2a, 76726 Germersheim, Tel. (0 72 74) 7 62 25
- HÖNIG, Hans G., Dr. phil., Akad. Direktor, *Englisch*, Sprechstd. Fr 14.30-15.15, Zi. 118. Privat: Oberehnheimer Str. 15, 76829 Landau, Tel. (0 63 41) 3 22 84
- HOH, Sim Bin, Dr. phil., Wiss. Ang., *Chinesisch*, Sprechstd. Mi 10.30-11.30, Tel. (0 72 74) 5 08-3 77, Zi. 377, neues Gebäude. Privat: Kirchenplatz 17, 76726 Germersheim, Tel. (0 72 74) 31 53
- ILLER, Günter, Dipl.-Dolmetscher, Wiss. Ang., *Französisch*, Sprechstd. Mi ab 11.30, Tel. (0 72 74) 5 08-3 55, Zi. 355. Privat: Wattkopfstr. 18b, 76189 Karlsruhe, Tel. (0 72 1) 57 18 48
- JACOBS-HENKEL, Caroline, Dipl.-Übersetzerin, Wiss. Ang., *Niederländisch*, Tel. (0 72 74) 5 08-3 67, Zi. 367, neues Hs-Gebäude. Privat: Buchenweg 5, 76726 Germersheim
- KIRALY, Donald, Dr. phil. (USA), Wiss. Ang., *Englisch*, Tel. (0 72 74) 5 08-2 41, Zi. 241, Hauptgebäude. Privat: Madenburgstr. 15, 76726 Germersheim
- KOBRO, Georg, Dr. phil., M.A., Staatl. gepr. Übersetzer und Dolmetscher, Wiss. Ang., *Russisch*, Sprechstd. Di 18-19, Tel. (0 72 74) 5 08-3 64, Zi. 364. Privat: August-Keiler-Straße 35, 76726 Germersheim, Tel. (0 72 74) 34 88
- KOHLMAYER, Reiner, Dr. phil., Wiss. Ang., *Deutsch*, Sprechstd. Mo 13-14, Zi. 279, neues Hs-Gebäude. Privat: Bel Air 80, F-67630 Lauterbourg, Tel. 88 94 83 84
- KROPFITSCH, Lorenz, Dr. phil., Dipl.-Dolmetscher, Wiss. Ang., *Arabisch, Deutsch*, Sprechstd. n. d. Vorlesungen, Tel. (0 72 74) 5 08-1 18. Privat: Breslauer Straße 1A, 76726 Germersheim, Tel. (0 72 74) 31 51
- KRÜGER, Frank, M.A., Tel. (0 72 74) 5 08-1 48, Zi. 148, Hauptgebäude. Privat: Waldstr. 17, 76831 Muehlhofen, Fax (0 63 49) 58 36
- KUPFER, Peter, Dr. phil., Oberstudienrat i. H., *Chinesisch*, Tel. (0 72 74) 5 08-3 77, Zi. 377, neues Hs-Gebäude. Privat: Druslachstr. 21, 67360 Lingenfeld, Tel. (0 63 44) 81 63
- KUPSCH-LOSEREIT, Sigrid, Dr. phil., Akad. Direktorin, *Französisch*, Sprechstd. Mi 12.30-13.30, Tel. (0 72 74) 5 08-1 37, Zi. 137, Hauptgebäude. Privat: Ladenburger Str. 70, 69120 Heidelberg, Tel. (0 62 21) 47 59 31
- KUSSMAUL, Paul, Ph. D. (Bristol), Akad. Direktor, *Englisch*, Tel. (0 72 74) 5 08-1 37, Zi. 118. Privat: Schlettstadter Str. 12, 76829 Landau, Tel. (0 63 41) 3 03 38
- LENZ, Peter, mgr./Univ. Breslau, Wiss. Ang., *Polnisch*, Sprechstd. Di 10, Tel. (0 72 74) 5 08-3 64, Zi. 364. Privat: Posthusstraße 3b, 76726 Germersheim, Tel. (0 72 74) 45 88
- MATTER-SEIBEL, Sabine, Dr. phil., Wiss. Ang., *Englisch*. Privat: Theodor-Heuss-Straße 43, 76726 Germersheim
- MAYER, Magdalen, Dipl.-Übersetzerin, *Englisch*, Tel. (0 72 74) 5 08-2 34, Zi. 239, Hauptgebäude. Privat: Hauptstr. 49, 76726 Germersheim, Tel. (0 72 74) 17 58
- MIKUS, Rudolf, Dr. rer. pol., Dipl.-Volkswirt, Dipl.-Übersetzer, Akad. Direktor, *Wirtschaftswissenschaften, Englisch*, Sprechstd. Do ab 10 c.t., Tel. (0 72 74) 5 08-1 11, Zi. 111, Hauptgebäude. Privat: Schlesierstr. 2, 67360 Lingenfeld, Tel. (0 63 44) 21 75
- MONKS, Paul, M.A. (Glasgow), Wiss. Ang., *Englisch*, Sprechstd. Do 14-15, Tel. (0 72 74) 5 08-1 36, Zi. 136. Privat: Am Fronacker 19, 76829 Landau-Mörzheim, Tel. (0 63 41) 3 14 45
- NEFF, Jacquy, Dipl.-Dolmetscher, Wiss. Ang., *Französisch*, Sprechstd. n. d. Vorlesungen. Privat: Robert-Seither-Str. 23, 76761 Rülzheim, Tel. (0 72 72) 50 06
- OFFEN, Heinrich, Dipl.-Übersetzer, Wiss. Ang., *Italienisch*, Zi. 343, neues Hs-Gebäude. Privat: Wiesbadener Str. 55, 76185 Karlsruhe, Tel. (07 21) 75 86 77
- PÉLÉGRY, Chantal, Dipl.-Übersetzerin, Wiss. Ang., *Französisch*, Sprechstd. n. d. Vorlesungen, Tel. (0 72 74) 5 08-3 56. Privat: Im Vogelgesang 76, 67346 Speyer
- PERSUN, Alexander, Dr. phil., Dipl.-Dolmetscher, Auslandskorrespondent, Akad. Direktor, *Englisch*, Sprechstd. Di 15.30-16.30, Zi. 239. Privat: Schubertstr. 12, 67655 Kaiserslautern, Tel. (06 31) 6 43 32, Semesteranschrift: Am Rhein-hafen 526, 76726 Germersheim, Tel. (0 72 74) 38 76

- PICARD, Jacques, Dr., Dipl.-Dolmetscher (Univ. Straßburg), Wiss. Ang., *Französisch*, Sprechstd. n. d. Vorlesungen, Tel. (0 72 74) 5 08-1 18. Privat: 6, rue de la Truite, F- 67000 Strasbourg
- POHLE, Almut, Dr. phil., Akad. Direktorin, *Italienisch, Französisch*, Sprechstd. n. V., Tel. (0 72 74) 5 08-3 44, Zi. 344, neues Hs-Gebäude. Privat: August-Keiler-Str. 35, Postfach 425, 76726 Germersheim, Tel. (0 72 74) 27 98
- POPP, Klaus-Jürgen, Dr. phil., M.A. (Arkansas), Akad. Direktor, *Englisch*, Sprechstd. Di, Do 11-12, Tel. (0 72 74) 5 08-1 21, Zi. 121, Hauptgebäude. Privat: Am Meßplatz 10, 76726 Germersheim, Tel. (0 72 74) 15 47
- PUTZ-THATE, Stefanie, Dipl.-Übersetzerin, Wiss. Ang., *Italienisch*, Sprechstd. n. d. Vorlesungen, Zi. 343, neues Hs-Gebäude. Privat: Hermann-Vollmer-Weg 6, 67346 Speyer, Tel. (0 62 32) 9 92 38
- RAATZ, Volker, Wiss. Ang., *Englisch*. Privat: Im Oberwald 44, 76726 Germersheim
- RATHJE, Jürgen, Dr. (Univ. Straßburg), Akad. Direktor, *Französisch, Italienisch*, Sprechstd. n. d. Vorlesungen. Privat: Friedenstr. 80, 75173 Pforzheim, Tel. (0 72 31) 2 30 46
- REINART, Sylvia, Dr. phil., Studienrätin i. H., *Französisch*. Privat: 36, Rue Schwing F-67610 La Wantzenau
- RIVERO SALAVERT, Nicolas, Dr. phil., M.A., Wiss. Ang., *Spanisch*, Sprechstd. n. d. Vorlesungen. Privat: Odenwaldstr. 1, 76297 Stutensee, Tel. (0 72 49) 42 61
- RIZK, Sayed Mohamed, B.A. (Alexandria/VAR), Wiss. Ang., *Arabisch, Deutsch*, Sprechstd. n. d. Vorlesungen, Tel. (0 72 74) 5 08- 1 18. Privat: Kirchenplatz 17, 76726 Germersheim, Tel. (0 72 74) 47 20
- ROBINSON, David J., B.Sc., Wiss. Ang., *Englisch*, Tel. (0 72 74) 5 08-1 36, Zi. 136, Hauptgebäude. Privat: Richard-Kuhn-Str. 5, 69123 Heidelberg
- RÖMER, Jutta Isabel, Dipl.-Übersetzerin, Wiss. Ang., *Spanisch*, Sprechstd. n. d. Vorlesungen. Privat: Triftbrunnenweg 7, 67434 Neustadt, Tel. (0 63 21) 8 09 71
- RÜFFER, Eberhard, Dipl.-Übersetzer, Wiss. Ang., *Deutsch*, Sprechstd. n. d. Vorlesungen, Tel. (0 72 74) 5 08-1 20. Privat: Jägerstraße 13, 76726 Germersheim, Tel. (0 72 74) 31 70
- RÜTTGERS, Signe, Dipl.-Übersetzerin, Wiss. Ang., *Englisch*, Tel. (0 72 74) 5 08-1 36, Zi. 136, Hauptgebäude. Privat: Danziger Str. 18, 69124 Heidelberg-Kirchheim, Tel. (0 62 21) 7 24 16
- RUPPERT, Peter, Dipl.-Übersetzer, Wiss. Ang., *Russisch*, Sprechstd. Mi 12-13, Tel. (0 72 74) 5 08-1 18, Zi. 118 (Altbau). Privat: An Fronte Karl 29, 76726 Germersheim, Tel. (0 72 74) 32 48
- SALNIKOW-RITTER, Eva-Maria, Dr. phil., Studienrätin i. H., *Russisch*, Sprechstd. Mi 10-11, Tel. (0 72 74) 5 08-3 64, Zi. 364. Privat: August-Keiler-Straße 35, 76726 Germersheim
- SANCHEZ, Maria-Mercedes, M.A., Dipl.-Dolmetscherin, Wiss. Ang., *Spanisch*. Privat: Tour-nuser Platz 2, 76726 Germersheim, Tel. (0 72 74) 72 12
- SANTOS, Antonio Inácio de Brito, Dipl.-Übersetzer, Wiss. Ang., *Portugiesisch*, Sprechstd. n. d. Vorlesungen. Privat: In der Neckarhalle 168, 69118 Heidelberg, Tel. (0 62 21) 47 43 99
- SATTEL, Herbert E., Dipl.-Handelslehrer, Akad. Direktor, *Bürowirtschaftslehre, Deutsch, TDV*, Sprechstd. n. d. Vorlesungen, Tel. (0 72 74) 5 08-1 48. Privat: Ostpreußenstr. 33, 67125 Dannstadt, Tel. (0 62 31) 25 30
- SAWYER, David, Dipl.-Übersetzer, Dipl.-Dolmetscher, Wiss. Ang., *Englisch*. Privat: Bruchgasse 12, 76863 Herxheim
- SCHAEFFER, Hans-Joachim, M.A., Wiss. Ang., *Portugiesisch*, Sprechstd. n. d. Vorlesungen. Privat: Zeiskamer Str. 42, 76756 Bellheim, Tel. (0 72 72) 17 42
- SCHÄTTLE-HUG, Siegrid, Dipl.-Übersetzerin, Wiss. Ang., *Italienisch*, Zi. 343, neues Hs-Gebäude. Privat: Carmerstr. 17, 10623 Berlin, Tel. (0 30) 3 12 38 38
- SCHIEINHARDT, Hartwig, Dr. phil., Wiss. Ang., *Türkisch, Ergänzungsstudium »Lehrer für Kinder mit fremder Muttersprache«*, Sprechstd. n. V., Tel. (0 72 74) 5 08-1 20, Zi. 120, Hauptgebäude. Privat: Werftstraße 6, 76726 Germersheim, Tel. (0 72 74) 17 04 u. 7 68 40
- SCHILLING, Klaus von, M.A., Wiss. Ang., *Deutsch*, Sprechstd. Di u. Do 10-11, Tel. (0 72 74) 5 08-3 23, Zi. 323, neues Hs-Gebäude. Privat: Gutenbergstr. 23, 76307 Karlsbad, Tel. (0 72 02) 86 85
- SCHMIDT, Klaus, Dr. phil., Dipl.-Übersetzer, Wiss. Ang., *Englisch*, Tel. (0 72 74) 5 08-2 41, Zi. 241, Hauptgebäude. Privat: Danziger Str. 8, 67360 Lingenfeld
- SCHMITT, Peter A., Dr. phil., Dipl.-Übersetzer, Oberstudienrat i. H., *Englisch*, Tel. (0 72 74)

- 5 08-1 37, Zi. 137. Privat: Maiblumenstraße 28, 76726 Germersheim, Tel. (0 72 74) 21 26
- SIEVER, Holger, Dipl.-Übersetzer, Wiss. Ang., *Allgemeine und Angewandte Sprachwissenschaft, Sprach- und Kulturosoziologie*, Tel. (0 72 74) 5 08-2 49, Zi. 249. Privat: Konrad-Adenauer-Str. 25, 76726 Germersheim, Tel. (0 72 74) 72 70
- STEHL, Denise, Dipl.-Übersetzerin, Wiss. Ang., *Französisch*, Sprechstd. n. d. Vorlesungen, Tel. (0 72 74) 5 08-3 56. Privat: Zeppelinstr. 22, 76870 Kandel, Tel. (0 72 75) 38 18
- TONARD, Jean-François, Dr., Wiss. Ang., Sprechstd. n. d. Vorlesungen. Privat: Eupener Str. 1, 65203 Wiesbaden, Tel. (06 11) 60 19 17
- VALLE, Riitta, Mag. Phil. (Univ. Helsinki), Wiss. Ang., *Deutsch*, Sprechstd. n. d. Vorlesungen, Tel. (0 72 74) 5 08-1 06. Privat: Rödelbergweg 1, 65817 Eppstein, Semesteranschrift: Theobaldstraße 3, 76726 Germersheim, Tel. (0 72 74) 49 12
- VÖLKEL, Hermann, Dipl.-Übersetzer, Wiss. Ang., *Englisch*, Tel. (0 72 74) 5 08-2 42, Zi. 242, Hauptgebäude. Privat: Queichstr. 8, 76726 Germersheim, Tel. (0 72 74) 41 87
- WALKER, Ronald, Wiss. Ang., *Englisch*. Privat: Friedrich-Ebert-Str. 16, 76726 Germersheim, Tel. (0 72 74) 73 47
- WEIS, Günther, Wiss. Ang., *Französisch*, Sprechstd. Mi 12, Tel. (0 72 74) 5 08-3 54, Zi. 354, neues Hs-Gebäude. Privat: Karlsruher Str. 58a, 68775 Ketsch, Tel. (0 62 02) 6 39 09
- WESTENFELDER, Johannes, Dr. phil., Wiss. Ang., *Deutsch*, Sprechstd. n. d. Vorlesungen, Tel. (0 72 74) 5 08-1 20. Privat: In der Rheinaue 3, 76726 Germersheim, Tel. (0 72 74) 22 85
- WESTENFELDER-STRAUB, Marie-Françoise, Dipl.-Übersetzerin, Wiss. Ang., *Französisch*, Sprechstd. n. d. Vorlesungen, Tel. (0 72 74) 5 08-3 56. Privat: Kauzengasse 12, 67365 Schwegenheim, Tel. (0 63 44) 66 67
- WIESMANN, Eva, Wiss. Ang.. Privat: Schlesier Str. 2, 67360 Lingenfeld, Tel. (0 63 44) 73 57
- WODTKE, Angela, Wiss. Ang., *Portugiesisch*, Sprechstd. n. d. Vorlesungen. Privat: Albrecht-Dürer-Straße 28, 65195 Wiesbaden, Tel. (06 11) 40 39 06, Semesteranschrift: Orffstraße 10, 76726 Germersheim
- ZHANG, Zhenhuan, Wiss. Ang., *Chinesisch*, Tel. (0 72 74) 5 08-3 77, Zi. 377, neues Hs-Gebäude. Privat: Bothestr. 5, 69126 Heidelberg, Tel. (0 62 21) 38 31 07

Nichtbedienstete Lehrkräfte und Lehrbeauftragte

Lehrbeauftragte

- ALAOUI MHAMDI, Helga, Dipl.-Übersetzerin, *Arabisch, Deutsch*. Privat: Jakobstr. 19, 76726 Germersheim, Tel. (0 72 74) 41 29
- ARCIERI, Giuseppe, *Hochschulsport*. Privat: Oberamtsstraße 15, 76726 Germersheim
- BEYERLEIN-BUCHNER, Christoph, Dr. med., *Medizin*. Privat: An Fronte Karl, 76726 Germersheim
- BOPST, Hans Joachim, Dr. phil., Wiss. Ang., *Deutsch*. Privat: Mitterweg 19, 82152 Krailing
- BUNCH, John, *Englisch*. Privat: Römerweg 17, 76726 Germersheim
- CAROLAN-BROZY, Sandra, Dipl.-Übersetzerin, *Englisch*. Privat: Poststr. 16, 68309 Mannheim
- CHALMEL-FREY, Agnès, *Französisch*
- CHIARO, Maria Grazia, M.A., *Italienisch*, Tel. (0 72 74) 5 08-3 43, Zi. 343, neues Hs-Gebäude. Privat: Roggenplatz 2, 68305 Mannheim, Tel. (06 21) 75 23 44
- DIETRICH, Laura, Dottore in Lingue e Letterature Straniere, Univ. L. Bocconi, Mailand, *Italienisch*, Zi. 343, neues Hs-Gebäude. Privat: Am Mönchsbusch 34, 67373 Dudenhofen, Tel. (0 62 32) 9 20 90
- FEIN, Svetlana, *Russisch*. Privat: In der Rheinaue 2, 76726 Germersheim
- FUNDERBURK, Lorenz, Dr. phil., *Englisch*, Tel. (06 21) 37 33 12
- GELOS, Rafael, *Spanisch*. Privat: Tournuser Platz 2, 76726 Germersheim
- GÖPFERICH, Susanne, Dipl.-Übersetzerin, *Englisch, Allgemeine und Angewandte Sprachwissenschaft*. Privat: Theodor-Heuss-Straße 60a, 76726 Germersheim
- GRESSER, Edmond, *Französisch*. Privat: 66, rue de la 1^{ère} Armée, F- 67630 Lauterbourg
- GROPENGIESSER, Carola, *Stimmbildung für Dolmetscher*. Privat: Schollstr. 8, 69469 Weinheim
- HOOPER, Raymond G., Dr. phil., *Englisch*. Privat: Brahmsstr. 4, 67551 Worms
- HÖNIG, Sylvia, M.A., B.A., *Englisch, Deutsch*. Privat: Oberehnheimer Str. 15, 76829 Landau
- JANSEN, Carola, Dipl.-Übersetzerin, *Englisch*. Privat: An Fronte Karl 12, 76726 Germersheim
- JESCHKE, Elisabeth, Dipl.-Übersetzerin, *Polnisch*. Privat: Ringstr. 12-16, 76773 Kuhardt

- KERSCHER, Karl-Ludwig, *Französisch, Recht*. Privat: Franz-Schubert-Str. 1, 76726 Germersheim
- KONT, Mehmet Sait, Dipl.-Übersetzer, *Soziologie*. Privat: Windhofstraße 1, 76726 Germersheim
- KURE-WÜHL, Christine, *Norwegisch*. Privat: Albrecht-Dürer-Str. 5, 67346 Speyer
- LAHMAR, Hatem, Lektor, *Arabisch*, Tel. (0 72 74) 5 08-1 18, Zi. 118, Hauptgebäude. Privat: Moritzstr. 17, 65183 Wiesbaden
- MARIN Y PRESNO, Arceli-Rosa, *Spanisch*. Privat: Sandstr. 1a, 76726 Germersheim
- MELLINGHAUS-DOWIDAT, Ursula, Dipl.-Übersetzerin, *Italienisch*, Zi. 343, neues Hs-Gebäude. Privat: Am Hochufer 48, 76726 Germersheim, Tel. (0 72 74) 65 57
- RIMBACH, Richard, *Sprechkunde*. Privat: Friedrichthaler Str. 1, 66113 Saarbrücken, Tel. (06 81) 4 62 78
- RUDOLPH, Michael, M.A., *Chinesisch*. Privat: Neugasse 9, 69117 Heidelberg
- SALERNO, Andreina, Dipl.-Übersetzerin, *Textverarbeitung*. Privat: Kellereistr. 19, 67433 Neustadt a.d.W.
- SELZER, Hans-Georg, *Hochschulsport*. Privat: Sandstr. 3a, 76726 Germersheim
- SILLS-EVERS, Susan, M.A., *Englisch*. Privat: Kronenweg 3, 69118 Heidelberg
- SIMPSON, Jeff, Wiss. Ang., *Englisch*. Privat: Bismarckstr. 8, 76726 Germersheim
- SNIDER-GIOVANNONE, Marie-Noelle, Dipl.-Übersetzerin, *Deutsch*. Privat: Albert-Schweitzer-Str. 50, 76297 Stutensee-Spöck
- SMAIL, Mustapha, Lektor, *Arabisch*, Tel. (0 72 74) 5 08-1 18, Zi. 118, Hauptgebäude. Privat: Johannes-Gutenberg-Str. 9, 76726 Germersheim
- SRINIVASAN, Venkatakrishnan, *Allgemeine und Angewandte Sprachwissenschaft*. Privat: An der Lünette 3, 76726 Germersheim
- STOTZ, Margareta, *Norwegisch*. Privat: Heinrich-Heine-Str. 5, 67346 Speyer
- STRAUSS, Dietrich, Dr. phil., Scottish Studies Centre. Privat: Am Eichbühl 28 A, 61476 Kronberg i.T., Tel. (0 61 73) 64 04 69
- TORKA, Rainer, Dipl.-Ing., Studiendirektor, *Technik*. Privat: Mahlastr. 6, 76829 Landau, Tel. (0 63 41) 8 41 11
- TRABERT, Michael, Dr. phil., *Englisch*. Privat: Thomaestr. 15, 65193 Wiesbaden
- VERMEER, Manuel, M.A., *Chinesisch*. Privat: Georgimarktplatz 1, 69181 Leimen
- VÖLKEL, Liisa, Dipl.-Übersetzerin, *Deutsch für Finnien*. Privat: Josef-Probst-Straße 5, 76726 Germersheim
- WISSING, Gerhard, Dr. iur., *Rechtswissenschaft*. Privat: Am Gewannenpfad 10, 76835 Burrweiler

Lehrveranstaltungen

Allgemeine Lehrveranstaltungen

- Sprecherziehung, Gruppe I [1-std.]
R. Rimbach
Mo 13.30-14.15 — Hs 237
- Sprecherziehung, Gruppe II [1-std.]
R. Rimbach
Mo 14-15 — Hs 237
- Übungen zur rhetorischen Kommunikation für Fortgeschrittene [2-std.]
R. Rimbach
Mo 16.45-18.15 — Hs 329
- Verstehens- und Notizentechnik für Dolmetscher [2-std.]
D. Andres
Z. u. O. n. V.
- Mehrsprachiges Konferenzdolmetschen [2-std.]
D. v. Bubnoff, H. Fein, W. Höfle, H. Hönig, D. Kiraly, J. Neff, M. Sanchez
Fr 11-13 — Dol. I, II, Aud. max.
- Textproduktion für Literaturübersetzer [1-std.]
R. Kohlmayer
14-tägl.: Do 15.30-17 — Hs 325

Ergänzungsfächer

A) WIRTSCHAFTSWISSENSCHAFTEN

Vorlesungen

- Einführung in die Theorie und Politik des Geldes, 2.-6. Sem. [2-std.]
R. Mikus
Mi 8-10 — Hs 386
- Einführung in die Allgemeine Betriebswirtschaftslehre, 2.-6. Sem. [1-std.]
R. Mikus
Mi 10-11 — Hs 386

Volkswirtschaftliches Proseminar

- Strukturelle Anpassungsprobleme der europäischen Volkswirtschaften [2-std.]
R. Mikus
Fr 11-13 — Hs 329

Übungen

- Übung zur volks- und betriebswirtschaftlichen Vorlesungsthematik für Kandidaten der EF-Prüfung [1,5-std.]
R. Mikus
Z. u. O. n. V.
- Diskussion von Arbeitsentwürfen (für Diplomanden) [1-std.]
R. Mikus
Z. n. V. — R 111

B) RECHTSWISSENSCHAFT

Vorlesung

- Völker- und Europarecht [3-std.]
G. Wissing
Mi 14.45-17.30 — Hs 328

Übungen

- Übung zur Vertiefung des Vorlesungsstoffes [1,5-std.]
G. Wissing
14-tägl.: Fr 16 s.t.-18.30 — Hs 328

- Übung für Examenskandidaten zur Vorbereitung [1,5-std.]
G. Wissing
14-tägl.: Fr 16 s.t.-18.30 — Hs 328

C) TECHNIK

Vorlesungen

- Physik/Chemie, 3. Sem. [2-std.]
R. Torka
Mi 8.30-10 — Aud.max.
- Fertigungstechnik, 5. Sem. [2-std.]
R. Torka
Mi 10.30-12 — Aud.max.

Seminar

- Kraftfahrzeugtechnik, 3. Sem. [2-std.]
R. Torka
14-tägl.: Mi 13 s.t.-14.30 — Aud. max.

Übung

- Produktionstechnik – Fragen zur EF-Prüfung und zu Diplomarbeitentwürfen [2-std.]
R. Torka
14-tägl.: Mi 13 s.t.-14.30 — R 111

D) MEDIZIN.

Vorlesung

- Ausgewählte Kapitel aus der Endokrinologie und Rheumatologie [2-std.]
Ch. Beyerlein-Buchner
Mo 16-18 — Hs 368

Proseminar

- Aktuelle Themen der gesamten Medizin [2-std.]
Ch. Beyerlein-Buchner
Do 16-18 — Hs 329

Allgemeine und Angewandte Sprachwissenschaft

- Einführungsveranstaltung für Studienanfänger, Fach- und Hochschulortwechsler
Di, 25. Oktober 1994, 18-20
Aud.max.

Vorlesungen

- Einführung in die Sprachwissenschaft: Struktureigenschaften und Funktionen menschlicher Sprache [2-std.]
D. Huber
Di 10-12 — Hs 368

- Computerlinguistik I: Methoden und Anwendungen [2-std.]
D. Huber
Do 10-12 — Hs 386

Proseminare

- Phonetik, Phonologie und Graphematik: Laut- und Schriftsysteme der Welt [2-std.]
D. Huber
Di 14 s.t.-15.30 — Hs 327
- Übersetzungstheorien – ein Überblick [2-std.]
H. Siever
Mo 9 s.t.-10.30 — Hs 228
- Einführung in die fachsprachliche Textlinguistik [2-std.]
S. Göpferich
Di 13 s.t.-14.30 — Hs 234

- Einführung in die Korpuslinguistik: Informationsdarstellung und Informationssuche [2-std.]
N. N.
Mi 9-11 — R 139
- Elektronische Wörterbücher [2-std.]
N. N.
Fr 11.30-13 — R 139, 143

Hauptseminar

- Frauensprache – Männersprache [2-std.]
D. Huber
Mi 8.30-10 — Hs 351

Übung

- Einführung in die Logikprogrammierung mit PROLOG: Übungsveranstaltung zur Vorlesung Computerlinguistik I [4-std.]
V. Srinivasan
Z. n. V. — EDV-Raum

Soziologie (Sprach- und Kultursoziologie)

- Einführungsveranstaltung für Studienanfänger, Fach- und Hochschulortwechsler
Mi, 26. Oktober 1994, 18-20
Aud.max.
- Theorien der interkulturellen Kommunikation [2-std.]
H. Göhring, H. Siever
Mo 14-16 — Hs 228

Proseminare

- Meine Kultur – Deine Kultur: Ein Tandemseminar für ausländische und deutsche Studierende [2-std.]
H. Göhring
Di 11-13 — R 252
- Familienstrukturen im interkulturellen Vergleich [2-std.]
H. Göhring
Di 15.30-17 — R 252

Hauptseminar

- Kommunikationsstile im interkulturellen Vergleich [2-std.]
H. Göhring
Mo 16-18 — R 252

Kolloquium

- Besprechung von Diplom- und Doktorarbeiten [2-std.]
H. Göhring
Z. n. V. — R 252

Germanische Sprachen**Deutsch als Erstfachsprache****Vorlesungen**

- Aufklärung [1-std.]
A. F. Kelletat
Di 14-15 — Hs 328
- Einführung in die Germanistische Sprachwissenschaft I: Historischer Überblick, ab 2. Sem. [2-std.]
R. Kohlmayer
Mo, Do 13-14 — Hs 325

- Deutsche Geschichte I: 1815-1918 [2-std.]
K. v. Schilling
Di 16-17, Do 11-12 — Hs 348

Proseminare

- Linguistisches Proseminar [2-std.]
B. Grieser
Mo 14 s.t.-15.30 — Hs 234

- Linguistisches Proseminar: ab 2. Sem. [2-std.]
N. N.
Z. u. O. n. V.
- Literaturwissenschaftliches Proseminar: Wolfgang Koeppen [2-std.]
K. v. Schilling
Di 17 s.t.-18.30 — Hs 348
- Kulturwissenschaftliches Proseminar: Vergangenheitsbewältigung im Nachkriegsdeutschland [2-std.]
K. v. Schilling
Mo 14 s.t.-15.30 — Hs 327
- Schriftliche Arbeiten, ab 1. Sem. [2-std.]
 - Kurs A (A-K)
E. Rüffer
Do 15.30-17 — Hs 232
 - Kurs B (L-Z)
J. Westenfelder
Mo 17.30-19 — Hs 327
- Hauptschwierigkeiten der deutschen Rechtschreibung [1-std.]
J. Brestyensky
Fr 15-16 — Hs 386
- Wortschatzübungen [1-std.]
B. Grieser
Mi 12-13 — Aud.max.

Hauptseminare

- Literaturwissenschaftliches Hauptseminar: Von Mecklenburg nach New York: Uwe Johnson [2-std.]
A. F. Kelletat
Do 14-16 — Hs 347
- Linguistisches Hauptseminar: Textsorten und Sprachformen in den Massenmedien [2-std.]
A. F. Kelletat, R. Kohlmayer
Mi 18 s.t.-19.30 — Hs 325
- Grammatisch-stilistische Übungen II, ab 2. Sem. [2-std.]
J. Brestyensky
Fr 13.30-15 — Hs 352
- Übungen zu Lexik, Syntax und Stil pragmatischer Texte [1-std.]
E. Rüffer
Mi 15-16 — Hs 326
- Einführung in das wissenschaftliche Arbeiten [2-std.]
N. N.
Z. u. O. n. V.

Oberseminare

- Besprechung von Vorlagen für Diplomarbeiten [2-std.]
A. F. Kelletat
Do 18-20 — Hs 326
- Kolloquium für Doktoranden [2-std.]
A. F. Kelletat
14-tägl.: Di 18.45-20.15 — Hs 325
- Einführung in die literaturwissenschaftliche Textinterpretation [2-std.]
K. v. Schilling
Do 12.30-14 — Hs 348
- Sprachwissenschaftliche Textanalyse, ab 3. Sem. [1-std.]
B. Grieser
Mi 15-16 — Aud.max.

Grundstudium (1.-4. Sem.)

- Deutsche Grammatik, 1. Sem. [4-std.]
B. Grieser
Mo 11-13 — Hs 386
Mi 13.30-15 — Hs 348
- Lektüre leichter Texte mit grammatischer Analyse, 1. Sem. [1-std.]
J. Westenfelder
Di 16-17 — Hs 326
- Phonetik der deutschen Sprache (I), Lautbildung, in 2 Gruppen [1-std.]
R. Rimbach
 - Gruppe I: Mo 15-16 — Hs 329
 - Gruppe II: Mo 16 s.t.-16.45 — SL, Hs 329
- Einführung in die Terminologie der Wirtschaft (III): Außenwirtschaft [1-std.]
H. Sattel
Mo 9-10 — Hs 348
- Gemeinsprachliche Übersetzungsübungen
 - Deutsch-Französisch, 1.-2. Sem. [2-std.]
C. Chabasse
Mi 9 s.t.-10.30 — Hs 326
 - Französisch-Deutsch, 3.-4. Sem. [2-std.]
M.-N. Snider-Giovannone
Di 10-11.30 — Hs 232
 - Französisch-Deutsch, 1.-2. Sem. [1-std.]
J. Westenfelder
Fr 13-14 — Hs 326
 - Französisch-Deutsch, 3.-4. Sem. [2-std.]
J. Brestyensky
Do 14 s.t.-15.30 — Hs 325

- Deutsch-Englisch [2-std.]
S. Hönig
Mo 9.30-11 — Hs 350
- Englisch-Deutsch [2-std.]
R. Kohlmayer
Do 17 s.t.-18.30 — Hs 386
- Deutsch-Finnisch, 1.-4. Sem. [2-std.]
R. Valle
Di 14.30-16 — Hs 325
- Finnisch-Deutsch, 1.-4. Sem. [2-std.]
R. Valle
Do 8 s.t.-9.30 — Hs 330
- Deutsch-Italienisch [2-std.]
F. Chillemi-Jungmann
Mo 9.30-11 — Hs 325
- Italienisch-Deutsch [2-std.]
J. Westenfelder
Mo 16 s.t.-17.30 — Hs 326
- Spanisch-Deutsch [2-std.]
J. Brestyensky
Fr 11 s.t.-12.30 — Hs 325
- Deutsch-Spanisch [2-std.]
A. R. Marin
Z. u. O. n. V.
- Arabisch-Deutsch [2-std.]
H. Alaoui
Di 10 s.t.-11.30 — Hs 325
- Deutsch-Arabisch [1-std.]
S. M. Rizk
Fr 12-13 — Hs 362
- Deutsch-Russisch [2-std.]
G. Kobro
Do 11 s.t.-12.30 — Hs 325
- Russisch-Deutsch [2-std.]
U. Endell-Steiert
Mi 14 s.t.-15.30 — Hs 230
- Deutsch-Polnisch [1-std.]
P. Lenz
Mi 15.45-16.30 — Hs 347
- Polnisch-Deutsch [2-std.]
K. Bielawska-Ellermeier
Do 16 s.t.-17.30 — Hs 366
- Verhandlungsdolmetschen Finnisch-Deutsch [1-std.]
R. Valle, L. Völkel
14-tägl.: Z. u. O. n. V.
- Literarisches Übersetzen (mit praktischen Übungen ab 6. Sem.) [1-std.]
A. F. Kelleat
14-tägl.: Di 18.45-20.15 — Hs 325
- Sprachwissenschaftliche Textanalyse [1-std.]
R. Kohlmayer
Mi 15-16 — Hs 325
- Das politisch-soziale System der Bundesrepublik Deutschland III: Gesellschaft und Recht [2-std.]
K. v. Schilling
Mo 17-18 — Hs 328
Di 9-10 — Hs 348
- Besprechung von Arbeitsentwürfen (für Diplomanden) [2-std.]
R. Kohlmayer
Mo 16.30-18 — Hs 325
- Landeskundliches Kolloquium [2-std.]
K. v. Schilling
Do 17 s.t.-18.30 — Hs 326
- Spezifische Übersetzungsprobleme Deutsch-Spanisch [1-std.]
J. Brestyensky
Fr 10-11 — Hs 325
- Finnische Grammatik und Stilistik [1-std.]
R. Valle
Do 16-17 — Hs 326
- Gemeinsprachliche Übersetzungsübungen
- Deutsch-Französisch, 5.-6. Sem. [2-std.]
N. N.
Z. u. O. n. V.
- Deutsch-Französisch, 7.-8. Sem. [2-std.]
C. Chabasse
Mo 10 s.t.-11.30 — Hs 327
- Französisch-Deutsch [2-std.]
J. Westenfelder
Mi 16 s.t.-17.30 — Hs 326
- Spanisch-Deutsch [2-std.]
J. Brestyensky
Mo 11.30-13 — Hs 326
- Deutsch-Spanisch [2-std.]
A. R. Marin
Z. u. O. n. V.
- Italienisch-Deutsch [2-std.]
J. Westenfelder
Mi 13 s.t.-14.30 — Hs 325
- Deutsch-Italienisch [2-std.]
F. Chillemi Jungmann
Mo 13.30-15 — Hs 232

Hauptstudium Dipl.-Übersetzer (ab 5. Sem.)

Die für das 5. und 6. Semester vorgesehenen Übersetzungsübungen sind auch für den Studiengang Akademisch geprüfter Übersetzer bestimmt.

- Englisch-Deutsch [2-std.]
E. Rüffer
Mi 16 s.t.-17.30 — Hs 228
- Deutsch-Englisch [2-std.]
S. Hönig
Mo 11.30-13 — Hs 350
- Deutsch-Finnisch [2-std.]
R. Valle
Di 11 s.t.-12.30 — Hs 326
- Finnisch-Deutsch [2-std.]
R. Valle
Di 17 s.t.-18.30 — Hs 329
- Arabisch-Deutsch [2-std.]
H. Alaoui
Di 11.30-13 — Hs 234
- Deutsch-Arabisch [1-std.]
S. M. Rizk
Fr 14-15 — Hs 362
- Übersetzungsübungen zur Fachsprache der
Wirtschaft
- Deutsch-Französisch [2-std.]
C. Chabasse
Mo 12.30-14 — Hs 235
- Französisch-Deutsch [2-std.]
J. Westenfelder
Fr 14 s.t.-15.30 — Hs 326
- Englisch-Deutsch [2-std.]
R. Kohlmayer
Do 11 s.t.-12.30 — Hs 326
- Deutsch-Englisch [2-std.]
E. Rüffer
Di 12 s.t.-13.30 — Hs 325
- Italienisch-Deutsch [2-std.]
J. Westenfelder
Di 17 s.t.-18.30 — Hs 326
- Deutsch-Italienisch [2-std.]
F. Chillemi Jungmann
Mo 11.30-13 — Hs 325
- Finnisch-Deutsch [2-std.]
R. Valle
Do 13-15 — Hs 326
- Deutsch-Finnisch [2-std.]
R. Valle
Mi 13-15 — Hs 326
- Arabisch-Deutsch [2-std.]
L. Kropftisch
Mo 12-13 — Hs 230
- Deutsch-Arabisch [2-std.]
S. M. Rizk
Fr 10-12 — Hs 230
- Übersetzungsübungen zur Fachsprache der
Technik
- Spanisch-Deutsch [2-std.]
J. Brestyensky
Mo 13.30-15 — Hs 326
- Deutsch-Spanisch [2-std.]
J. Brestyensky
Do 11 s.t.-13 — Hs 326
- Verhandlungsdolmetschen für Übersetzer,
Französisch [2-std.]
D. Stehl, Ch. Uschold
Do 12 s.t.-13.30 — Hs 237
- Stegreifübersetzen, Finnisch [1-std.]
L. Völkel
Do 15-16 — Hs 235

Übersetzungsübungen in der Zweitfachsprache Englisch für ausländische Studierende

- Gemeinsprachl. Übersetzungsübungen
- Englisch-Deutsch, 1.-4. Sem. [2-std.]
E. Rüffer
Do 10 s.t.-11.30 — Hs 134
- Deutsch-Englisch, 1.-2. Sem. [2-std.]
E. Rüffer
Mi 17.30-19 — Hs 330
- Deutsch-Englisch, 3.-4. Sem. [2-std.]
E. Rüffer
Di 10 s.t.-11.30 — Hs 234
- Englisch-Deutsch, 5.-8. Sem. [2-std.]
R. Kohlmayer
Mi 16-18 — Hs 325
- Übersetzungsübungen zur Fachsprache der
Wirtschaft
- Englisch-Deutsch, 5.-8. Sem. [2-std.]
R. Kohlmayer
Mo 15 s.t.-16.30 — Hs 325

Übersetzungsübungen in der Zweifachsprache Französisch für ausländische Studierende

- **Gemeinsprachliche Übersetzungsübungen**
- Französisch-Deutsch, 1.-4. Sem. [2-std.]
E. Ruffer
Do 17 s.t.-18.30 — Hs 325
- Deutsch-Französisch, 1.-4. Sem. [2-std.]
M.-N. Snider-Giovannone
Di 12.30-14 — Hs 327
- Französisch-Deutsch, 5.-8. Sem. [2-std.]
J. Brestyensky
Do 9.30-11 — Hs 326
- Übersetzungsübungen zur Fachsprache der Wirtschaft
- Französisch-Deutsch, 5.-8. Sem. [2-std.]
J. Westenfelder
Mi 11.30-13 — Hs 325

Niederländisch als Zweifachsprache

Vorlesung mit Proseminar

- **Geschiedenis van Nederland en Vlanderen** [2-std.]
J. Althaus
Mi 14 s.t.-15.30 — Hs 234

Proseminar

- **Einführung in die niederländische Landeskunde**, 3. Sem. [2-std.]
C. Jacobs-Henkel
Do 14 s.t.-15.30 — Hs 236

Grundstudium

- **Grundkurs Stufe I**, 1. Sem. [8-std.]
C. Jacobs-Henkel
Di 9 s.t.-10.30 — Hs 236
Do 9 s.t.-10.30 — Hs 234
J. Althaus
Di 8-9 — SL II
Mi 9 s.t.-9.45 — Hs 325
Do 14 s.t.-15.30 — Hs 352
- **Gemeinsprachl. Übersetzungsübungen**
- **Niederländisch-Deutsch**, 3. Sem. [2-std.]
J. Althaus
Di 15.30-17 — Hs 233
- **Deutsch-Niederländisch**, 3. Sem. [4-std.]
C. Jacobs-Henkel
Di 11 s.t.-12.30 — Hs 327
Fr 8 s.t.-9.30 — Hs 234

Hauptstudium Dipl.-Übersetzer (ab 5. Sem.)

- **Gemeinsprachl. Übersetzungsübungen: Niederländisch-Deutsch** [2-std.]
J. Althaus
Do 17 s.t.-18.30 — Hs 373

- **Übersetzungsübungen zur Fachsprache der Wirtschaft: Niederländisch-Deutsch** [2-std.]
J. Althaus
Di 18.30-20 — Hs 326
- **Übersetzungsübungen zur Fachsprache Technik: Niederländisch-Deutsch** [2-std.]
J. Althaus
Mi 18 s.t.-19.30 — Hs 326
- **Stegreifübersetzungen und Klausuren** [2-std.]
J. Althaus
Do 12 s.t.-13.30 — Hs 327

Hauptstudium Dipl.-Dolmetscher (ab 5. Sem.)

- **Simultandolmetschen I**, 5. Sem. [1-std.]
C. Jacobs-Henkel
Fr 9.30-11 — Dol I
- **Konsekutivdolmetschen** [1-std.]
C. Jacobs-Henkel
Fr 9.30-11 — Dol I
- **Simultandolmetschen II**, ab 7. Sem. [2-std.]
C. Jacobs-Henkel
Do 11 s.t.-12.30 — Dol II
- **Konsekutivdolmetschen II**, ab 7. Sem. [2-std.]
C. Jacobs-Henkel
Di 12.30-14 — Dol III
- **Übersetzen von Konferenztexten, Niederländisch-Deutsch** [2-std.]
J. Althaus
Di 18.30-20 — Hs 326

Anglistik und Amerikanistik (Erst- und Zweitfachsprache)

Vorlesungen

- British Life and Letters, Part III: The Eighteenth Century and its European Aspects, ab 1. Sem. [1-std.]
H. W. Drescher
Di 9-10 — Hs 328
- Einführung in die anglophone afrikanische Literatur, ab 1. Sem. [1-std.]
K. H. Stoll
Di 11-12 — Hs 328
- Survey on Jewish-American Literature, ab 1. Sem. [1-std.]
R. v. Bardeleben
Di 10-11 — Hs 328

Übungen zu sprach- und kulturwissenschaftlichen Grundlagen

- Übersetzungswissenschaftliche Analyse von Prosatexten [2-std.]
- Kurs A
P. Kußmaul
Mi 14 s.t.-15.30 — Hs 330
- Kurs B
D. Kiraly
Mi 12.30-14 — Hs 373
- Kulturspezifische Übung für Dolmetscher, USA (ab Gruppe A) [2-std.]
V. Raatz
Di 12.30-14 — Dol. II
- American History [2-std.]
A. Persijn
Do 12.30-14 — Hs 386
- Introduction to Linguistic Terminology [2-std.]
K. Schmidt
Do 12 s.t.-13.30 — Hs 373
- Landeskunde Großbritannien [2-std.]
S. Hagemann
Do 8 s.t.-9.30 — Hs 328
- Landeskunde USA [2-std.]
S. Matter-Seibel
Di 17 s.t.-18.30 — Aud.max.
- Videos zur amerikanischen Kulturwissenschaft [2-std.]
V. Raatz
Mo 10.30-12 — Filmraum
- Einführung in das wissenschaftliche Arbeiten [1-std.]
S. Göpferich
Di 11-12 — Hs 228

- Übung zur amerikanischen Rechtsterminologie [2-std.]
J. Bunch
Di 14 s.t.-15.30 — Hs 373

Proseminare

- Einführung in die Übersetzungstheorie, ab 3. Sem. [2-std.]
P. Kußmaul
- Kurs A
Mo 15.30-17 — Hs 231
- Kurs B
Di 10.30-12 — Hs 238
- Einführung in die Neologismen der englischen Gegenwartssprache (Amerik. Englisch), ab 3. Sem. [2-std.]
M. Trabert
Mi 17-19 — Hs 233
- Theorie und Technik des Dolmetschens, ab 3. Sem. [2-std.]
W. Höfle
Do 11 s.t.-12.30 — Aud.max.-Anlage
- E. A. Poe, ab 3. Sem. [2-std.]
N. N.
Di 11.30-13 — Hs 373
- Irland: Geschichte und Literatur, ab 3. Sem. [2-std.]
S. Hagemann
Di 14 s.t.-15.30 — Hs 238
- Scottish Eighteenth Century Literature in its Sociocultural Context, ab 3. Sem. [2-std.]
D. Strauß
Mi 17 s.t.-18.30 — Hs 134
- Indo-English Literature: Zeitgenössische Autorinnen, ab 3. Sem. [2-std.]
S. Rüttgers
Mo 14-16 — Hs 331
- 19th-Century New England Women Writers, ab 3. Sem. [2-std.]
S. Matter-Seibel
Z. u. O. n. V.
- Introduction to American Literary Naturalism, ab 3. Sem. [2-std.]
K. Schmidt
Do 14 s.t.-15.30 — Hs 232
- Scottish Scene, ab 3. Sem. [2-std.]
R. Walker
Di 10 s.t.-11.30 — Filmraum

Seminare

- Seminar für Kandidaten der Diplom-Übersetzer-Prüfung, ab 5. Sem. [2-std.]
- Kurs A (Fachübers.)
P. A. Schmitt
Fr 9.30-11 — Hs 139
- Kurs B
K. J. Popp
Mi 8.30-10 — Hs 352
- Kurs C
K. J. Popp
Do 8.30-10 — Hs 373
- Kurs D (The Translator's Self-Concept)
D. Kiraly
Di 10 s.t.-11.30 — Hs 373
- Seminar für Kandidaten der Dipl.-Dolmetscher-Prüfung, ab 5. Sem. [2-std.]
H. Hönig
Fr 17 s.t.-18.30 — Hs 137

Hauptseminare

- Literary Identity Patterns, ab 5. Sem. [2-std.]
H. W. Drescher
Do 8-10 — Hs 238
- Types of Modern American Drama, ab 5. Sem. [2-std.]
R. v. Bardeleben
Mi 10.30-12 — Hs 238
- Soyinkas Dramen, ab 5. Sem. [2-std.]
K. H. Stoll
Do 10-12 — Hs 238

Oberseminare/Kolloquien

- Oberseminar: Einzelbesprechung zu Fragen der Stoffauswahl für Diplomarbeit und mündliche Prüfung, Erörterung von Arbeitsentwürfen [3-std.]
H. W. Drescher
Di 15 s.t.-17.15 — R 240
- Kolloquium für Diplomanden [2-std.]
R. v. Bardeleben
Fr 8.45-10.15 — R 243
- Kolloquium für Kandidaten des Diplom-Examens [2-std.]
K.-H. Stoll
Do 14.30-16 — R 244
- Kolloquium zu laufenden Forschungsarbeiten (Promotion und Projektarbeit) [4-std.]
H. W. Drescher
monatl.: Z. u. O. n. V.

- Kolloquium für Doktoranden [2-std.]
R. v. Bardeleben
Z. n. V. — R 243
- Kolloquium für Doktoranden [2-std.]
K.-H. Stoll
Z. n. V. — R 244

Grundstudium

- Phonetik des Englischen
- British English [1-std.]
H. Völkel
Di 16-17 — Hs 328
- American English [1-std.]
S. Carolan-Brozy
Mi 8 s.t.-8.45 — Hs 238
- Pronunciation Exercises
- British English [1-std.]
P. Foster
Kurs I: Mo 8-9 — Hs 373
Kurs II: Mo 9-10 — Hs 373
M. L. Hann
Kurs III: Mi 10-11 — Hs 232
Kurs IV: Mi 12.30-13.15 — Hs 233
- American English [1-std.]
J. Simpson
Kurs I: Mi 15 s.t.-15.45 — Hs 233
Kurs II: Mi 16 s.t.-16.45 — Hs 237
Kurs III: Do 9 s.t.-9.45 — Hs 237
Kurs IV: Do 10 s.t.-10.45 — Hs 236
D. Sawyer
Kurs V: Mi 15-16 — Hs 134

Gruppe A

- Grammar [1-std.]
H. Hönig
- Kurs I
Mi 8.45-9.30 — Hs 331
- Kurs II
Do 15.30-16.15 — Hs 330

Gruppe B

- Grammar [1-std.]
- Kurs I (BE)
L. Görke
Mi 10 s.t.-10.45 — Hs 238
- Kurs II (AE)
S. Carolan-Brozy
Mo 16 s.t.-16.45 — Hs 234
- Communication Practice [1-std.]
- Kurs I (BE)
R. Walker
Do 16 s.t.-16.45 — Hs 233

- Kurs II (BE)
R. Walker
Fr 13.30-14.15 — Hs 236
- Kurs III (AE)
J. Simpson
Mi 17 s.t.-17.45 — Hs 237
- Kurs IV
J. Simpson
Do 11 s.t.-11.45 — Hs 362
- Vocabulary and Style [2-std.]
- Kurs I (BE)
C. Jansen
Mo 10 s.t.-11.30 — Hs 329
- Kurs II (AE)
M. Trabert
Mi 15.30-17 — Hs 236

Gruppe C

- Grammar [1-std.]
- Kurs I (BE)
L. Görke
Mi 9-10 — Hs 328
- Kurs II (AE)
S. Carolan-Brozy
Mo 14 s.t.-14.45 — Hs 235
- Communication Practice [1-std.]
- Kurs I (BE)
R. Walker
Do 11-12 — Hs 230
- Kurs II (BE)
R. Walker
Fr 14-15 — Hs 236
- Kurs III (AE)
J. Bunch
Do 8.30-9.15 — Hs 233
- Kurs IV (AE)
J. Bunch
Do 9-10 — Hs 233
- Vocabulary and Style [2-std.]
- Kurs I (BE)
L. Görke
Do 9.30-11 — Aud.max.
- Kurs II (AE)
N. N.
Mo 12.30-14 — Hs 228
- Kurs III
M. Mayer
Do 10 s.t.-11.30 — Hs 368

- Übungen zur Erweiterung und Vertiefung der fremdsprachlichen Kompetenz: Essay Writing and Discussion (Stufe I, 1.-2. Sem.) [1-std.]
N. N.
Z. u. O. n. V.
2 Parallelkurse

Stufe I (1.-2. Sem.)

- Gemeinsprachliche Übersetzungsübungen mit Klausuren
- E-D [2-std.]
S. Rüttgers
Kurs A: Mo 14 s.t.-15.30 — Hs 329
H. Hönig
Kurs B: Do 14 s.t.-15.30 — Hs 330
Kurs C: Do 17 s.t.-18.30 — Hs 330
- D-E [2-std.]
M. L. Hann
Kurs A: Mi 8.30-10 — Hs 232
P. Foster
Kurs B: Mi 9.30-11 — Hs 373
B. Kraus
Kurs C: Do 12.30-14 — Hs 238
D. Sawyer
Kurs D: Do 12.30-14 — Hs 236
B. Kraus
Kurs E: Do 14 s.t.-15.30 — Hs 237
- E-D (Zweifach) [2-std.]
S. Rüttgers
Kurs A: Do 10 s.t.-11.30 — Hs 331
M. Mayer
Kurs B: Do 11.30-13 — Hs 228
- D-E (Zweifach) [2-std.]
M. L. Hann
Kurs A: Do 14 s.t.-15.30 — Hs 234
R. Walker
Kurs B: Di 11.30-13 — Hs 346

Stufe II (3.-4. Sem.)

- Gemeinsprachliche Übersetzungsübungen mit Klausuren
- E-D [2-std.]
N. N.
Kurs A: Mo 8.30-10 — Hs 238
L. Görke
Kurs B: Mo 9.30-11 — Hs 233
P. Kußmaul
Kurs C: Mo 17 s.t.-18.30 — Hs 237
S. Rüttgers
Kurs D: Di 10 s.t.-11.30 — Hs 330
L. Görke
Kurs E: Di 9.30-11 — Hs 228

- D-E [2-std.]
P. Foster
Kurs A: Mo 17 s.t.-18.30 — Hs 348
R. Henninge
Kurs B: Mi 14 s.t.-15.30 — Hs 373
Kurs C: Mi 15.30-17 — Hs 232
P. Foster
Kurs D: Do 8.30-10 — Hs 386
 - E-D (Zweifach) [2-std.]
N. N.
Kurs A: Mo 11 s.t.-12.30 — Hs 232
S. Rüttgers
Kurs B: Mi 15.30-17 — Hs 352
K. J. Popp
Kurs C: Do 14 s.t.-15.30 — Hs 373
 - D-E (Zweifach) [2-std.]
M. L. Hann
Kurs A: Di 15.30-17 — Hs 236
Kurs B: Mi 11 s.t.-12.30 — Hs 233
R. Walker
Kurs C: Di 14.30-16 — Hs 235
 - Einführung in das Dolmetschen (für Dolmetscher und Übersetzer)
 - Englisch-Deutsch I [2-std.]
W. Höfle
Do 14 s.t.-15.30 — Dol. I
 - Englisch-Deutsch II [2-std.]
V. Raatz
Mo 12.30-14 — Dol. I
 - Deutsch-Englisch [2-std.]
D. Sawyer
Do 15.30-17 — Dol. I
 - Einführung in die Terminologie (ab 3. Sem.) [1-std.]
 - Kurs A, Wirtschaftssprache
siehe E-D, Stufe I
 - Kurs B, Rechtssprache
siehe E-D, Stufe I
 - Kurs C, Technik
P. A. Schmitt
Mo 16 s.t.-16.45 — Hs 328
 - D-E [2-std.]
P. Foster
Kurs A: Mi 15.30-17 — Hs 373
Kurs B: Mi 17 s.t.-18.30 — Hs 238
L. Funderburk
Kurs C: Mi 13.30-15 — Hs 233
 - E-D (Zweifach) [2-std.]
N. N.
Kurs A: Z. u. O. n. V.
K. J. Popp
Kurs B: Do 17 s.t.-18.30 — Hs 368
 - Fachsprachliche Übersetzungsübungen mit Klausuren
 - Wirtschaft, E-D [2-std.]
R. Mikus
Do 8-10 — Hs 329
 - Wirtschaft, D-E [2-std.]
D. J. Robinson
Di 11.30-13 — Hs 139
D. Kiraly
Mo 10.30-12 — Hs 139
 - Wirtschaft, E-D (Zweifach) [2-std.]
R. Mikus
Do 8-10 — Hs 329
 - Recht, E-D [2-std.]
H. Völkel
Mo 15 s.t.-16.30 — Hs 347
 - Recht, D-E
P. Monks
Kurs A [2-std.]: Fr 11.30-13 — Hs 235
Kurs B [1-std.]: Mi 8-9 — Hs 368
Kurs C [1-std.]: Mi 10-11 — Hs 368
 - Recht, E-D (Zweifach) [2-std.]
H. Völkel
Mo 15 s.t.-16.30 — Hs 347
 - Technik, E-D [1-std.]
P. A. Schmitt
Grundlagenkurs: Di 16 s.t.-16.45 — Hs 139
 - Technik, D-E [2-std.]
R. Henninge
Kurs A (AE): Di 11 s.t.-12.30 — Hs 237
M. L. Hann
Kurs B (BE): Do 15.30-17 — Hs 234
D. J. Robinson
Kurs C (BE): Fr 9 s.t.-10.30 — Hs 328
 - Technik, E-D (Zweifach) [2-std.]
P. A. Schmitt
Mo 11 s.t.-12.30 — Hs 238
 - Medizin, E-D [2-std.]
S. Rüttgers
Do 12 s.t.-13.30 — Hs 331
- Hauptstudium für Diplom-Übersetzer und Diplom-Dolmetscher**
- Stufe I (5.-6. Sem.)*
- Gemeinsprachliche Übersetzungsübungen mit Klausuren
 - E-D [2-std.]
S. Matter-Seibel
Kurs A: Mo 8.30-10 — Hs 230
P. Kußmaul
Kurs B: Di 15.30-17 — Hs 238

- Medizin, D-E [2-std.]
R. G. Hooper
Di 17 s.t.-18.30 — Hs 233
- Konferenztexte für Dolmetscher
- E-D [2-std.]
W. Höfle
Mo 15.30-17 — Dol. II
- D-E [1-std.]
P. Monks
Mi 9.30-10.15 — Hs 368

Stufe II (ab 7. Sem.)

- **Gemeinsprachliche Übersetzungsübungen mit Klausuren**
- E-D [2-std.]
P. Kußmaul
Kurs A: Do 14 s.t.-15.30 — Hs 368
Kurs B: Do 15.30-17 — Hs 368
K. Schmidt
Kurs C: Mo 9 s.t.-10.30 — Hs 386
- D-E [2-std.]
D. Kiraly
Kurs A: Z. u. O. n. V.
Kurs B: Do 12 s.t.-13.30 — Hs 368
D. J. Robinson
Kurs C: Fr 11 s.t.-12.30 — Hs 237
- **Fachsprachliche Übersetzungsübungen mit Klausuren**
- Wirtschaft, E-D [2-std.]
R. Mikus
Fr 8 s.t.-9.30 — Hs 329
- Wirtschaft, D-E (BE) [2-std.]
P. Monks
Do 15.30-17 — Hs 352
- Wirtschaft, D-E (AE) [2-std.]
D. Kiraly
Mo 9 s.t.-10.30 — Hs 139
- Wirtschaft, E-D (Zweifach) [2-std.]
R. Mikus
Fr 9.30-11 — Hs 329
- Recht, E-D [2-std.]
H. Völkel
Mo 10 s.t.-11.30 — Hs 237
- Recht, D-E (BE) [1-std.]
P. Monks
Di 12-13 — Hs 238
- Recht, D-E (AE) [2-std.]
R. Henninge
Fr 13 s.t.-14.30 — Hs 235
- Recht, E-D (Zweifach) [2-std.]
H. Völkel
Mo 13 s.t.-14.30 — Hs 238

- Technik, E-D [2-std.]
P. A. Schmitt
Di 17 s.t.-18.30 — Hs 139
- Technik, D-E (AE) [2-std.]
R. Henninge
Di 12.30-14 — Hs 134
- Technik, D-E (BE) [2-std.]
M. L. Hann
Do 12.30-14 — Hs 234
- Technik, E-D (Zweifach) [2-std.]
P. A. Schmitt
Di 9.30-11 — Hs 139
- Medizin, E-D [2-std.]
S. Rüttgers
Mi 10.30-12 — Hs 352
- Medizin, D-E [2-std.]
R. G. Hooper
Di 18.30-20 — Hs 233
- Konferenztexte für Dolmetscher
- E-D [2-std.]
W. Höfle
Mo 15.30-17 — Dol. II
- D-E
s. entspr. Übung für Examenssemester

Stufe III (Examenssemester)

- **Gemeinsprachliche Übersetzungsübungen mit Klausuren**
- E-D [2-std.]
P. Kußmaul
Kurs A: Mi 17 s.t.-18.30 — Hs 236
N. N.
Kurs B: Z. u. O. n. V.
- D-E [2-std.]
P. Foster
Kurs A: Mo 15-17 — Hs 237
D. Kiraly
Kurs B: Z. u. O. n. V.
- E-D (Zweifach) [2-std.]
K. J. Popp
Kurs A: Mi 15.30-17 — Hs 329
Kurs B: Do 15.30-17 — Hs 373
- Stegreifübersetzen für Erst- und Zweifachsprache [2-std.]
C. Jansen
Do 10 s.t.-11.30 — Sprachlabor
- **Fachsprachliche Übersetzungsübungen mit Klausuren**
- Wirtschaft, E-D [2-std.]
R. Mikus
Fr 8 s.t.-9.30 — Hs 329

- Wirtschaft, D-E (AE) [2-std.]
D. Kiraly
Mo 12 s.t.-13.30 — Hs 139
- Wirtschaft, D-E (BE) [2-std.]
D. J. Robinson
Di 14 s.t.-15.30 — Hs 237
- Wirtschaft, D-E [2-std.]
P. Monks
Do 15.30-17 — Hs 352
- Wirtschaft, E-D (Zweifach) [2-std.]
R. Mikus
Fr 9.30-11 — Hs 329
- Recht, E-D (vgl. Stufe II) [2-std.]
H. Völkel
Mo 10 s.t.-11.30 — Hs 237
- Recht, D-E (BE) [1-std.]
P. Monks
Mi 11-12 — Hs 368
- Recht, D-E (AE) (vgl. Stufe II) [2-std.]
R. Hennige
Fr 13 s.t.-14.30 — Hs 235
- Recht, E-D (Zweifach) (vgl. Stufe II) [2-std.]
H. Völkel
Mo 13 s.t.-14.30 — Hs 238
- Technik, E-D [2-std.]
P. A. Schmitt
Fr 15 s.t.-16.30 — Hs 139
- Technik, D-E (BE) [2-std.]
M. L. Hann
Do 12.30-14 — Hs 234
- Technik, D-E (AE) [2-std.]
R. Hennige
Di 9.30-11 — Hs 327
- Technik, E-D (Zweifach) [2-std.]
P. A. Schmitt
Fr 13.30-15 — Hs 139
- Medizin, E-D [2-std.]
S. Rüttgers
Di 14 s.t.-15.30 — Hs 331
- Medizin, D-E [2-std.]
R. G. Hooper
Di 18.30-20 — Hs 233
- Konferenztexte für Dolmetscher
• E-D [2-std.]
W. Höfle
Mo 15.30-17 — Dol. II
- D-E [1-std.]
P. Monks
Mi 12-13 — Hs 368

Dolmetschübungen

Gruppe A (Anfänger)

- Konsektivdolmetschen
• E-D [2-std.]
H. Hönig
Fr 8-9.30 — Dol. II
- D-E [2-std.]
A. Davis
Di 15.30-17 — Dol. II
- Simultandolmetschen
• E-D [2-std.]
A. Persijn
Mi 14-15.30 — Dol. I
- D-E [2-std.]
P. Monks
Do 14-15.30 — Dol. II
- Konsektivdolmetschen, E-D (Zweifach) [2-std.]
W. Höfle
Mo 11-12.30 — Dol. II
- Simultandolmetschen, E-D (Zweifach) [2-std.]
R. Friese
Fr 15.30-17 — Dol. III

Gruppe B (Fortgeschrittene I)

- Konsektivdolmetschen
• E-D [2-std.]
H. Hönig
Mi 9.30-11 — Dol. III
- D-E [2-std.]
P. Monks
Di 9.30-11 — Dol. III
- Simultandolmetschen
• D-E [2-std.]
A. Davis
Di 8-9.30 — Dol. III
- E-D [2-std.]
V. Raatz
Mo 8-9.30 — Dol. I

Gruppe C (Fortgeschrittene II)

- Konsektivdolmetschen
• E-D [2-std.]
W. Höfle
Do 8-9.30 — Dol. II
- D-E [2-std.]
A. Davis
Di 11-12.30 — Dol. II

- Simultandolmetschen
- E-D [2-std.]
R. Friese
Fr 14-15.30 — Dol. III
- D-E [2-std.]
P. Monks
Do 11-13 — Dol. I
- Simultandolmetschen, E-D (Zweifach)
[2-std.]
A. Persijn
Mi 15.30-17 — Dol. I
- Dolmetschen von Fachtexten mit Vorbereitung [2-std.]
- E-D
W. Höfle
Do 8-9.30 — Dol. I
- D-E
D. Sawyer
Do 8-9.30 — Dol. I

Gruppe D (Examenssemester)

- Konsekutivdolmetschen
- D-E [2-std.]
P. Monks
Di 8-9.30 — Dol. II
- E-D [2-std.]
H. Hönig
Fr 9.30-11 — Dol. II
- Simultandolmetschen
- E-D [2-std.]
R. Friese
Mo 15.30-17 — Dol. II
- D-E [2-std.]
A. Davis
Di 14-15.30 — Dol. II
- Simultandolmetschen E-D (Zweifach)
[2-std.]
R. Friese
Mo 17-18.30 — Dol. III
- Verhandlungsdolmetschen für Übersetzer und Dolmetscher [2-std.]
- Kurs A
A. Persijn, J. Bunch
Mi 17 s.t.-18.30 — Hs 329

- Kurs B
S. Hönig, W. Höfle
Mi 13 s.t.-14.30 — Hs 327
- Mehrsprachiges Konferenzdolmetschen
[2-std.]
W. Höfle, H. Hönig, D. Sawyer
Fr 11-13 — Dol. I, II, Aud.max.

Übungen für Ausländer

- Grundsprachliche Kompetenz (Englisch) (s. Übersetzungsübung P. Foster, Hauptstudium, Stufe I, 5.-6. Sem.)
- Tutorial for Exchange Students [1-std.]
N. N.
Z. u. O. n. V.

Hauptstudium Akademisch geprüfter Übersetzer

- Fachsprachliches Übersetzerseminar
(s. Übersetzerseminar P. A. Schmitt)
- Gemeinsprachliche Übersetzungsübung mit Klausuren
(s. Hauptstudium Diplom-Übersetzer Stufe I)
- Fachsprachliche Übersetzungsübung mit Klausuren
(s. Hauptstudium Dipl.-Übersetzer und Dipl.-Dolmetscher)
- Commercial Correspondence D-E [2-std.]
M. L. Hann
Di 14 s.t.-15.30 — Hs 236
- Wirtschaftskorrespondenz und Außenhandelsdokumente E-D [1-std.]
C. Jansen
- Kurs A
Mi 12-13 — Hs 331
- Kurs B
Mi 13 s.t.-13.45 — Hs 331
- Business English [2-std.]
B. Kraus
Do 10.30-12 — Filmraum

Französisch (Erst- und Zweifach)

Vorlesungen

- Revolution und Menschenrechte [1-std.]
P. Schunck
Mi 12-13 — Hs 386
- Moderne Französische Romane (II.)
[1-std.]
P. Schunck
Fr 10-11 — Hs 386

- Einführung in die französische und italienische Sprachwissenschaft [1-std.]
K. P. Linder
Do 12 s.t.-12.45 — Hs 328
- La France et ses régions (in französischer Sprache) [1-std.]
D. Stehl
Mi 13 s.t.-13.45 — Hs 328

Proseminare

- Sprachwissenschaftliches Proseminar [2-std.]
N. N.
Fr 11 s.t.-12.30 — Hs 350
- Literatur der französischen Aufklärung [2-std.]
S. Kupsch-Losereit
Di 14.45-16.15 — Hs 346
- Übersetzungswissenschaftliche Grundbegriffe [2-std.]
S. Reinart
Di 8 s.t.-9.30 — Hs 237
- Die französischen Institutionen [2-std.]
G. Weis
Mo 9 s.t.-10.30 — Hs 347

Landeskundliche Übung

- L'actualité politique, économique et sociale en France (émissions télé et autres médias) [2-std.]
- * 1. und 2. Sem.
J. Aubron
Do 13.30-15 — Filmraum
- * ab 3. Sem.
C. Pélégyry
Do 8.30-10 — Filmraum
- Konversation in französischer Sprache [2-std.]
J.-F. Tonard
Di 12.30-14 — Hs 350

Seminar

- Seminar für Kandidaten der Dipl.-Übersetzer-Prüfung, ab 5. Sem. [2-std.]
J. Rathje
Di 10.30-12 — Hs 236

Hauptseminare

- Übung zur Vorlesung »Revolution und Menschenrechte« [2-std.]
P. Schunck
Do 10.30-12 — Hs 351

- Textlinguistik [2-std.]
K. P. Linder
Mi 15 s.t.-16.30 — Hs 238

Oberseminare

- Besprechung von Vorlagen für Diplomarbeiten [2-std.]
P. Schunck
Fr 11 s.t.-12.30 — R 353
- Besprechung von Vorlagen für Diplomarbeiten [2-std.]
K. P. Linder
Mi 17 s.t.-18.30 — R 345

Grundstudium Diplom-Übersetzer und Diplom-Dolmetscher*Stufe I (1. und 2. Sem.)*

- Grammatik I [2-std.]
- * Kurs A
S. Kupsch-Losereit
Mi 9 s.t.-10.30 — Hs 346
- * Kurs B
J. Rathje
Mi 10.30-12 — Hs 237
- Phonetik und Aussprache [2-std.]
J. Picard
- * Kurs A
Do 14 s.t.-15.30 — SLII
- * Kurs B
Mi 17 s.t.-18.30 — SLII
- Gemeinsprachliche Übersetzungsübungen mit Klausuren
- * D-F (Erstfach) [2-std.]
C. Pélégyry
Kurs A: Di 8.30-10 — Hs 346
J.-F. Tonard
Kurs B: Mo 15 s.t.-16.30 — Hs 233
- * F-D (Erstfach) [2-std.]
N. N.
Kurs A: Do 14 s.t.-15.30 — Hs 233
J. Rathje
Kurs B: Di 9 s.t.-10.30 — Hs 235
M.-F. Westenfelder-Straub
Kurs C: Di 11 s.t.-12.30 — Hs 329
- * D-F (Zweifach) [2-std.]
C. Pélégyry
Kurs A: Mo 11.30-13 — Hs 329
J.-F. Tonard
Kurs B: Di 10.30-12 — Hs 235

- * F-D (Zweifach) [2-std.]
S. Kupsch-Losereit
Kurs A: Mo 14-16 — Hs 346
S. Reinart
Kurs B: Mo 11.30-13 — Hs 234

Stufe II (3. und 4. Sem.)

- **Gemeinsprachliche Übersetzungsübungen mit Klausuren**
- * D-F (Erstfach) [2-std.]
C. Pélégry
Kurs A: Mo 8.30-10 — Hs 346
J.-F. Tonard
Kurs B: Mo 13-15 — Hs 230
- * F-D (Erstfach) [2-std.]
J. Rathje
Kurs A: Do 11 s.t.-12.30 — Hs 235
G. Weis
Kurs B: Mi 9 s.t.-10.30 — Hs 350
- * D-F (Zweifach) [2-std.]
C. Pélégry
Kurs A: Mo 10 s.t.-11.30 — Hs 346
D. Stehl
Kurs B: Do 8.30-10 — Hs 352
- * F-D (Zweifach) [2-std.]
S. Kupsch-Losereit
Kurs A: Mo 12-14 — Hs 346
M.-F. Westenfelder-Straub
Kurs B: Di 9.30-11 — Hs 237
- **Einführung in die Notizentechnik** [2-std.]
D. Andres
Mi 11 s.t.-12.30 — Dol. I
- **Konsequitvdolmetschen, F-D** [2-std.]
D. Andres
Di 11 s.t.-12.30 — Dol. I
- **Simultandolmetschen, F-D** [2-std.]
D. Andres
Mo 9.30-11 — Dol. I

Hauptstudium Diplom-Übersetzer und Diplom-Dolmetscher

Stufe I (5.-6. Sem.)

- **Gemeinsprachliche Übersetzungsübungen mit Klausuren**
- * D-F (Erstfach) [2-std.]
C. Pélégry
Kurs A: Di 10 s.t.-11.30 — Hs 230
A. Chalmel-Frey
Kurs B: Do 9-11 — Hs 327

- * F-D (Erstfach) [2-std.]
J. Rathje
Kurs A: Mi 9 s.t.-10.30 — Hs 230
G. Weis
Kurs B: Mi 10.30-12 — Hs 235
- * F-D (Zweifach) [2-std.]
N. N.
Kurs A: Do 16 s.t.-17.30 — Hs 237
M.-F. Westenfelder-Straub
Kurs B: Do 9-11 — Hs 347
- **Stegreifübersetzen, D-F (Erstfach)** [1-std.]
D. Stehl
Do 10 s.t.-10.45 — Hs 352
- **Fachsprachliche Übersetzungsübungen mit Klausuren (Erst- und Zweifach)**
- * **Recht, D-F** [2-std.]
E. Gresser
Mi 11 s.t.-12.30 — Hs 232
- * **Recht, F-D** [2-std.]
K.-L. Kerscher
Fr 13-15 — Hs 346
- * **Technik, D-F** [2-std.]
J. Picard
Fr 8 s.t.-9.30 — Hs 331
- * **Technik, F-D** [2-std.]
G. Iller
Do 10 s.t.-11.30 — Hs 237
- * **Wirtschaft, D-F** [2-std.]
D. Stehl
Di 8.30-10 — Hs 347
- * **Wirtschaft, F-D** [2-std.]
J. Rathje
Do 14 s.t.-15.30 — Hs 238
- **Übungen zur Terminologie der Technik** [1-std.]
G. Iller
14-tägl.: Di 15.30-17 — Hs 331
- **Übungen zur Terminologie der Wirtschaft** [2-std.]
S. Reinart
Mo 16 s.t.-17.30 — Hs 376
- **Übersetzungsrelevante Textanalyse an praktischen Beispielen** [2-std.]
G. Weis
Mo 10.30-12 — Hs 228
- **Französische Handelskorrespondenz und -dokumente** [2-std.]
J. Aubron
Do 11 s.t.-12.30 — Hs 234

- Verhandlungsdolmetschen für Übersetzer, Erstfach, I [2-std.]
A. Chalmel-Frey,
M.-F. Westenfelder-Straub
Do 11 s.t.-12.30 — Hs 346

Stufe II (ab 7. Sem.)

- Gemeinsprachliche Übersetzungsübungen mit Klausuren
- D-F (Erstfach) [2-std.]
C. Pélégry
Kurs A: Do 10 s.t.-11.30 — Hs 232
D. Stehl
Kurs B: Di 11.45-13.15 — Hs 347
- F-D, mit Stegreif (Erstfach) [2-std.]
S. Kupsch-Losereit
Kurs A: Di 13-15 — Hs 139
M.-F. Westenfelder-Straub
Kurs B: Mi 13 s.t.-14.30 — Hs 368
- F-D (Zweifach) [2-std.]
S. Reinart
Kurs A: Mo 14-16 — Hs 376
M.-F. Westenfelder-Straub
Kurs B: Mi 10.30-12 — Hs 350
- Stegreifübersetzen, F-D (Zweifach) [2-std.]
N. N.
Fr 8.30-10 — Hs 352
- Fachsprachliche Übersetzungsübungen mit Klausuren (Erst- und Zweifach)
- Recht, D-F [2-std.]
J. Neff
Mo 10 s.t.-11.30 — Hs 351
- Recht, F-D [2-std.]
S. Kupsch-Losereit
Di 10 s.t.-11.30 — Hs 346
- Technik, D-F [2-std.]
J. Picard
Do 17 s.t.-18.30 — Hs 352
- Technik, F-D [2-std.]
G. Iller
Do 8.30-10 — Hs 331
- Wirtschaft, D-F [2-std.]
D. Stehl
Di 10 s.t.-11.30 — Hs 347
- Wirtschaft, F-D [2-std.]
S. Reinart
Di 14-16 — Hs 386
- Verhandlungsdolmetschen für Übersetzer, Erstfach, II [2-std.]
J. Neff, M.-F. Westenfelder-Straub
Fr 14 s.t.-15.30 — Hs 331

- Übersetzungsrelevante Textanalyse (siehe Stufe I)

Stufe III (Examenssemester)

- Gemeinsprachliche Übersetzungsübungen mit Klausuren
- D-F (Erstfach) [2-std.]
D. Stehl
Kurs A: Mi 9 s.t.-10.30 — Hs 347
Kurs B: Mi 10.30-12 — Hs 327
- F-D (Erstfach) [2-std.]
G. Weis
Kurs A: Di 10.30-12 — Hs 134
M.-F. Westenfelder-Straub
Kurs B: Mi 10.30-12 — Hs 350
- Stegreifübersetzen, F-D (Erstfach) [2-std.]
G. Weis
Di 14.45-16.15 — SL II
- Gemeinsprachliche Übersetzungsübungen mit Klausuren, F-D (Zweifach) [2-std.]
S. Kupsch-Losereit
Mo 16 s.t.-17.30 — Hs 346
- Stegreifübersetzen, F-D (Zweifach) [2-std.]
J. Rathje
Do 9.30-11 — Hs 235
- Fachsprachliche Übersetzungsübungen mit Klausuren (Erst- und Zweifach)
- Recht, D-F [2-std.]
J. Neff
Mo 10 s.t.-11.30 — Hs 351
- Recht, F-D [2-std.]
S. Kupsch-Losereit
Mi 10.30-12 — Hs 346
- Technik, D-F [2-std.]
J. Picard
Do 8.30-10 — Hs 351
- Technik, F-D [2-std.]
G. Iller
Do 15 s.t.-16.30 — Hs 346
- Wirtschaft, D-F [2-std.]
C. Pélégry
Di 11.30-13 — Hs 230
- Wirtschaft, F-D [2-std.]
S. Reinart
Di 16 s.t.-17.30 — Hs 330

Dolmetschübungen*Gruppe B (Fortgeschrittene I)*

- Einführung Simultandolmetschen, D-F [2-std.]
J. Neff
Mo 14 s.t.-15.30 — Dol. I
- Vertiefung Konsekutivdolmetschen, D-F [2-std.]
J. Picard
Fr 9.30-11 — Dol. III
- Konsekutivdolmetschen, F-D (Erst- und Zweitfach) [2-std.]
D. Andres
Mo 11 s.t.-12.30 — Dol. I
- Simultandolmetschen, F-D (Erst- und Zweitfach) [2-std.]
D. Andres
Mi 8 s.t.-9.30 — Dol. I
- Konferenztexte
• D-F [2-std.]
J. Neff
Do 15.30-17 — Hs 351
- F-D (Erst- und Zweitfach) [2-std.]
S. Reinart
Mi 14 s.t.-15.30 — Hs 351

Gruppe C (Fortgeschrittene II)

- Konsekutivdolmetschen, D-F [2-std.]
J. Picard
Do 15.30-17 — Dol. II
- Simultandolmetschen, D-F [2-std.]
J. Picard
Mi 18.30-20 — Aud.max.-Anlage
- Konsekutivdolmetschen, F-D (Erst- und Zweitfach) [2-std.]
D. Andres
Di 8 s.t.-9.30 — Dol. I
- Simultandolmetschen, F-D (Erst- und Zweitfach) [2-std.]
G. Iller
Di 14 s.t.-15.30 — Dol. I
- Konferenzdolmetschen [1-std.]
G. Iller
Mi 17-18 — Dol. III
- Konferenztexte
• D-F [2-std.]
J. Neff
Do 15.30-17 — Hs 351

- F-D (Erst- und Zweitfach) [2-std.]
S. Reinart
Mi 14 s.t.-15.30 — Hs 351

Gruppe D (Examenssemester)

- Konsekutivdolmetschen, D-F [3-std.]
J. Neff
Mo 12.30-14 — Dol. III
14-tägl.: Fr 8 s.t.-9.30 — Dol. I
- Simultandolmetschen, D-F [3-std.]
J. Neff
Mo 8 s.t.-9.30 — Dol. II
14-tägl.: Fr 8 s.t.-9.30 — Dol. I
- Konsekutivdolmetschen, F-D (Erst- und Zweitfach) [2-std.]
G. Iller
Mi 10 s.t.-11.30 — Dol. III
- Textnachbereitung (Konsekutivdolmetschen, F-D) [2-std.]
G. Iller
Di 11.30-13 — Dol. III
- Simultandolmetschen, F-D (Erst- und Zweitfach) [2-std.]
D. Andres
Di 9.30-11 — Dol. I
- Textnachbereitung (Simultandolmetschen, F-D) [2-std.]
D. Andres
Mi 9.30-11 — Dol. I
- Konferenzdolmetschen [1-std.]
G. Iller
Mi 17-18 — Dol. III
- Konferenztexte
• D-F [2-std.]
J. Neff
Do 15.30-17 — Hs 351
- F-D (Erst- und Zweitfach) [2-std.]
S. Reinart
Mi 15.30-17 — Hs 351

**Hauptstudium Akademisch
geprüfter Übersetzer**

- Fachübersetzerseminar [2-std.]
N. N.
Z. u. O. n. V.
- Gemeinsprachliche Übersetzungsübungen
D-F und F-D
- Fachsprachliche Übersetzungsübungen D-F
und F-D
- Verhandlungsdolmetschen
(siehe Hauptstudium Dipl.-Übersetzer, Stufe I)

Italienisch (Erst- und Zweifachsprache)

Vorlesungen

- Einführung in die italienische und französische Sprachwissenschaft [1-std.]
K. P. Linder
Do 12 s. t.-12.45 — Hs 328
- Storia d'Italia dall'unità alla prima guerra mondiale [1-std.]
D. v. Bubnoff
Do 14-15 — Hs 348
- Uno scrittore e la sua città: la Roma di P.P. Pasolini [1-std.]
G. Gilmozzi
Di 16-17 — Hs 376

Proseminare

- La storia italiana nel riflesso della sua arte e delle sue grandi famiglie [2-std.]
D. v. Bubnoff
Fr 10 s.t.-11.30 — Filmraum
- Esempi italiani di letteratura fantastica: *I racconti* di Dino Buzzati [2-std.]
G. Gilmozzi
Di 10 s.t.-11.30 — Hs 233

Seminar

- Seminar für Kandidaten der Diplom-Übersetzer-Prüfung [2-std.]
A. Pohle
Fr 8.30-10 — Hs 351

Hauptseminar

- N. Machiavelli: *Il Principe* [2-std.]
K. P. Linder
Do 15.30-17 — Hs 238

Oberseminare

- Besprechung von Examensarbeiten für Diplomanden [1-std.]
K. P. Linder
Do 17-18 — R 345
- Besprechung von Examensarbeiten für Diplomanden [1-std.]
P. Schunck
Z. n. V. — R 353

Grundstudium

Stufe I (1.-2. Semester)

Grundkurs, d. h. Spracherwerbsübungen usw. sind in den Lehrveranstaltungen der Stufe I enthalten.

- Einführung in das Studium des Italienischen [1-std.]
K. P. Linder
Mi 11-12 — Hs 328
- Grammatik [2-std.]
S. Putz-Thate
 - * Gruppe A
Do 8.30-10 — Hs 348
 - * Gruppe B
Fr 8.30-10 — Hs 376
- Übungen zur Grammatik [5-std.]
A. Pohle
Mo 16.30-18 — Hs 386
G. Gilmozzi
Di 9-10 (Diktat) — Hs 351
M. G. Chiaro
Do 16 s.t.-17.30 — Hs 348
- Phonetik und Aussprache [4-std.]
 - * für beide Gruppen
G. Gilmozzi
Mo 14-15 — Hs 348
 - * Gruppe A
G. Gilmozzi
Mo 15-16 — SL II
 - * Gruppe B
M. G. Chiaro
Do 13-14 — SL II

Stufe II (3.-4. Semester)

- Probleme der italienischen Syntax [2-std.]
L. Dietrich
Fr 8.30-10 — Hs 346
- Übungen zur italienischen Syntax (mit Übersetzungen) [4-std.]
H. Offen
Mi 12 s.t.-13.30 — Hs 346
L. Dietrich
Fr 11.30-13 — Hs 352
- Gemeinsprachliche Übersetzungsübungen
 - * D-I (nur für Kandidaten der Vorprüfung) [2-std.]
G. Gilmozzi
Mi 14.30-16 — Hs 235
 - * D-I (nur für Kandidaten der Vorprüfung) [1-std.]
G. Gilmozzi
Di 15-16 — Hs 330
 - * I-D (nur für Kandidaten der Vorprüfung) [2-std.]
H. Offen
Fr 11 s.t.-12.30 — Hs 373

- Übungen zum mündlichen Ausdruck im Italienischen [2-std.]
F. Chillemi-Jungmann
Z. u. O. n. V.
- Einführung ins Dolmetschen [2-std.]
U. Mellinghaus-Dowidat
Mo 9.30-11 — Dol. III

Hauptstudium Dipl.-Übersetzer und Dipl.-Dolmetscher

Stufe I (5.-6. Semester)

- Gemeinsprachliche Übersetzungsübungen
- D-I [2-std.]
M. G. Chiaro
Do 17.30-19 — Hs 362
- I-D [2-std.]
S. Putz-Thate
Do 10-12 — Hs 376
- Verhandlungsdolmetschen s. Hauptstudium
Dipl.-Dolmetscher, Gruppe D
- Fachsprachliche Übersetzungsübungen
- Recht, D-I [2-std.]
D. v. Bubnoff
Do 11 s.t.-12.30 — Hs 352
- Recht, I-D [2-std.]
A. Pohle
Mo 8.30-10 — Hs 351
- Wirtschaft, D-I [2-std.]
M. G. Chiaro
Fr 8.30-10 — Hs 362
- Wirtschaft, I-D [2-std.]
H. Offen
Mi 13.30-15 — Hs 352
- Technik, D-I [2-std.]
G. Gilmozzi
Mi 16.30-18 — Hs 235
- Technik, I-D [2-std.]
S. Schättle-Hug
Di 18.30-20 — Hs 139

Stufe II – III (ab 7. Semester)

- Gemeinsprachliche Übersetzungsübungen
- D-I [2-std.]
G. Gilmozzi
Di 11.30-13 — Hs 233
- I-D [2-std.]
A. Pohle
Mo 11 s.t.-12.30 — Hs 331
- I-D (Examenskandidaten) [2-std.]
A. Pohle
Di 17 s.t.-18.30 — Hs 352

- I-D (Stegreifübersetzen, F1, F2) [2-std.]
S. Schättle-Hug
Do 8 s.t.-9.30 — Hs 362
- Verhandlungsdolmetschen s. Hauptstudium
Dipl.-Dolmetscher, Gruppe D
- Fachsprachliche Übersetzungsübungen
- Recht, D-I [2-std.]
D. v. Bubnoff
Mi 11.30-13 — Hs 351
- Recht, I-D [2-std.]
A. Pohle
Di 14.45-16.15 — Hs 234
- Wirtschaft, D-I [2-std.]
D. v. Bubnoff
Mi 10 s.t.-11.30 — Hs 351
- Wirtschaft, I-D [2-std.]
S. Putz-Thate
Fr 11.30-13 — Hs 351
- Technik, D-I [2-std.]
G. Gilmozzi
Mo 17 s.t.-18.30 — Hs 232
- Technik, I-D [2-std.]
U. Mellinghaus-Dowidat
Mo 8 s.t.-9.30 — Hs 329

Dolmetschübungen

Gruppe A

- Konsekutivdolmetschen
- D-I [1-std.]
D. v. Bubnoff
Do 13-14 — Dol. I
- I-D [2-std.]
S. Schättle-Hug
Do 9.30-11 — Dol. III
- Simultandolmetschen
- D-I [1-std.]
D. v. Bubnoff
Fr 13-14 — Dol. II
- I-D [2-std.]
S. Schättle-Hug
Di 15.30-17 — Dol. I

Gruppe B

- Konsekutivdolmetschen
- D-I [1-std.]
D. v. Bubnoff
Do 9.30-10.15 — Dol. I
- I-D [2-std.]
S. Schättle-Hug
Mi 9.30-11 — Dol. II

- Simultandolmetschen
- D-I [1-std.]
D. v. Bubnoff
Do 10.15-11 — Dol. I
- I-D [2-std.]
U. Mellinghaus-Dowidat
Mo 11 s.t.-12.30 — Dol. III

Gruppe C-D

- Konsektivdolmetschen
- D-I [1-std.]
D. v. Bubnoff
Mi 14 s.t.-14.45 — Dol. II
- I-D [2-std.]
S. Schättle-Hug
Do 11 s.t.-12.30 — Dol. III
- Simultandolmetschen
- D-I [1-std.]
D. v. Bubnoff
Mi 14.45-15.30 — Dol. II
- I-D [2-std.]
S. Schättle-Hug
Mi 8 s.t.-9.30 — Dol. II

- Verhandlungsdolmetschen (auch für Studierende des Studiengangs Dipl.-Übersetzer) [2-std.]
G. Gilmozzi, S. Schättle-Hug
Mi 11 s.t.-12.30 — Hs 329
- Konferenztexte
- D-I [1-std.]
D. v. Bubnoff
Do 8.45-9.30 — Hs 350
- I-D [2-std.]
H. Offen
Fr 8 s.t.-9.30 — Hs 235
- Mehrsprachiges Konferenzdolmetschen [2-std.]
M. G. Chiaro
Fr 11-13 — Dol. I, Dol. II, Aud. max.

Hauptstudium Akademisch geprüfter Übersetzer

- Gemeinsprachliche Übersetzungsübungen s. Hauptstudium Dipl.-Übersetzer, Stufe I
- Fachsprachliche Übersetzungsübungen s. Hauptstudium Dipl.-Übersetzer, Stufe I
- Verhandlungsdolmetschen s. Hauptstudium Dipl.-Dolmetscher, Gruppe D (Examenssemester)

Spanisch (Erst- und Zweitfachsprache)**KULTURWISSENSCHAFTLICHE
AUSLANDSSTUDIEN****Vorlesungen**

- Spanische Romane vom Siglo de Oro bis zur Gegenwart als Prototypen ihrer Gattung [1-std.]
K. Pörtl
Mi 11-12 — Hs 376
- Instituciones políticas de América Latina [1-std.]
D. Díaz
Do 16-17 — Hs 328
- El postfranquismo [1-std.]
M. A. Cotillas
Di 9-10 — Hs 373

Proseminare

- Textanalysen an spanischen Autoren der Gegenwart [2-std.]
K. Pörtl
Di 14-16 — Hs 376
- Spanische Landeskunde [2-std.]
N. Rivero

- Kurs A
Mo 15-17 — Hs 373
- Kurs B
Di 18-20 — Hs 382

Hauptseminar

- Themen und Tendenzen bei Vertretern des Neuen Spanischen Romans (Luis Mateo Díez, Julio Llamazares, Rosa Montero, Javier Tomeo) [2-std.]
K. Pörtl
Mo 17.30-19 — Hs 376

Oberseminar

- Oberseminar für Doktoranden [2-std.]
K. Pörtl
Z. u. O. n. V.

Filme

- Vorführung und Diskussion aktueller spanischer Filme (in Zusammenarbeit mit der spanischen Fachschaft) [3-std.]
K. Pörtl
14-tägl.: Mo 19-22 — Filmraum

SPRACH- UND ÜBERSETZUNGSWISSENSCHAFT

Vorlesung

- Spanische Syntax (I) [1-std.]
M. Betz
Mi 13.30-14.15 — Hs 376

Proseminar

- Synchroner Sprachvergleich Deutsch-Spanisch (Schwerpunkt Grammatik) [2-std.]
M. Perl
Mi 9.30-11 — Hs 331

Übersetzerseminar

- Seminar für Kandidaten der Diplom-Übersetzer-Prüfung [2-std.]
M. Betz
Fr 12 s.t.-13.30 — Hs 238

Kolloquien

- Kolloquium für Diplomanden [1-std.]
K. Pörtl
Mi 12-13 — R 250
- Kolloquium für Diplomanden und Doktoranden [1-std.]
M. Perl
Do 18-19 — R 253

Grundstudium

Stufe I (1. Sem.)

- Kurs A [4-std.]
J. Römer
Mo 8.30-9.15 — Hs 328
Mi 11 s.t.-12 — Hs 330
Fr 9 s.t.-10.30 — Hs 328
- Kurs B [4-std.]
H. Banzo
Mo 15 s.t.-16.30 — Hs 348
Fr 8.30-10 — Hs 386
- Phonetik und Aussprache [2-std.]
 - Kurs A
J. Römer
Mi 9-11 — R 308
 - Kurs B
H. Banzo
Mo 14-15, Fr 10-11 — R 308
- Übungen im Sprachlabor [2-std.]
 - Kurs A
J. Römer
Mo 10-12 — R 308

- Kurs B
H. Banzo
Mo 13-14, Mi 11-12 — R 308
- Übungen zur Erweiterung und Vertiefung der fremdsprachlichen Kompetenz [1-std.]
 - Kurs A
J. Römer
Mo 9-10 — Hs 328
 - Kurs B
H. Banzo
Mi 10.30-11.15 — Hs 348

Grundstudium

Stufe II (3. Sem.)

- Gemeinsprachliche Übersetzungsübungen
 - Sp-D [1-std.]
H. Banzo
Do 16-17 — Hs 386
 - Sp-D [2-std.]
S. Gelos
Di 8.30-10 — Hs 330
 - Sp-D [1-std.]
J. Römer
Mi 8-9 — Hs 329
 - D-Sp [1-std.]
D. Diaz
Kurs A: Mo 17-18 — Hs 351
Kurs B: Do 17-18 — Hs 236
 - D-Sp [2-std.]
M. A. Cotillas
Kurs A: Mo 9-11 — Hs 236
Kurs B: Di 10.30-12 — Hs 352
 - D-Sp (nur für Kandidaten der Vorprüfung) [2-std.]
N. Rivero
Mi 17 s.t.-18.30 — Hs 347
- Erweiterung und Vertiefung des spanischen Wortschatzes (mit Amerikanismen) [1-std.]
S. Gelos
Di 11 s.t.-11.45 — Hs 331
- Systematische Übungen zur spanischen Grammatik [1-std.]
J. Römer
Mi 12 s.t.-12.45 — Hs 348
- Sprachpraktische Übungen (Lexik, Grammatik) [2-std.]
M. A. Cotillas
Mo 11-13 — Hs 236

- Lektüre von linguistischen Texten (für Kandidaten der Vorprüfung) [1-std.]
M. Betz
14-tägl.: Mi 14-15 — Hs 376
- Stegreifübersetzungen Sp-D [1-std.]
S. Gelos
Fr 10-11 — Hs 330
- Konversationsübungen [1-std.]
R. Gelos
Mi 11-12 — Hs 228

Hauptstudium

Stufe I (5.-6. Sem.)

- Gemeinsprachliche Übersetzungsübungen
* Sp-D [3-std.]
S. Gelos
Di 15-16 — Hs 348
Mi 8-10 — Hs 327
- Sp-D [1-std.]
J. Römer
Mo 12 s.t.-12.45 — Hs 348
- Übersetzungsvergleiche (literarische Texte) (F1) [1-std.]
S. Gelos
Mo 11-12 — Hs 330
- Gemeinsprachliche Übersetzungsübungen
* D-Sp [1-std.]
N. Rivero
Mo 13-14 — Hs 368
- D-Sp [1-std.]
M. A. Cotillas
Di 12-13 — Hs 235
- Sprachpraktische Übungen (Lexik, Grammatik) [2-std.]
M. A. Cotillas
Mo 11-13 — Hs 236
- Stegreifübersetzungen D-Sp [1-std.]
R. Gelos
Mi 10-11 — Hs 228
- Konversationsübungen (einschl. Examenssemester) [1-std.]
R. Gelos
Mo 10-11 — Hs 235
- Lektüre von Texten zur Politik und Landeskunde Lateinamerikas [2-std.]
R. Gelos
Do 15.30-17 — Hs 236

Stufe II (ab 7. Sem. bis Examenssemester)

- Gemeinsprachliche Übersetzungsübungen mit Klausuren
* Sp-D (F1) [2-std.]
M. Betz
Do 9.30-11 — Hs 330
- Sp-D (F2) [1-std.]
M. Betz
Mo 11-12 — Hs 376
- Sp-D (Examenssemester) [1-std.]
M. Betz
Fr 9.30-10.15 — Hs 348
- Sp-D (Kurs A) [1-std.]
S. Gelos
Mi 11-12 — Hs 348
- Sp-D (Kurs B) [1-std.]
S. Gelos
Fr 9-10 — Hs 330
- Gemeinsprachliche Übersetzungsübungen Sp-D (nur F2) [1-std.]
S. Gelos
Mi 10-11 — Hs 330
- Gemeinsprachliche Übersetzungsübungen mit Klausuren
* D-Sp [2-std.]
N. Rivero
Di 16.30-18 — Hs 382
- D-Sp (Examenssemester) [2-std.]
N. Rivero
Mi 18.30-20 — Hs 347
- D-Sp [1-std.]
M. A. Cotillas
Di 12-13 — Hs 235
- Lektüre von linguistischen Texten (für Kandidaten der Diplomprüfung) [1-std.]
M. Betz
14-tägl.: Mi 14-15 — Hs 376
- Stegreifübersetzungen
* Sp-D (Examenssemester) [1-std.]
M. Betz
Fr 10-11 — Hs 348
- D-Sp [1-std.]
S. Gelos
Mo 8-9 — Hs 330
- Klausuren, gemeinsprachliche Texte ab 4. Semester [1-std.]
N. Rivero, J. Römer, S. Gelos
Mi 16-17 — Hs 386
- Besprechung der angefertigten Klausuren [1-std.]
N. Rivero, J. Römer, S. Gelos
Z. u. O. n. V.

- Verhandlungsdolmetschen für Übersetzer F1 und AgÜ (nur nach bestandener Vorprüfung) [1-std.]
M. Betz, N. Rivero
Mo 12.30-13.15 — Hs 233

Terminologieprogramme

- Software para traductores [1-std.]
D. Díaz
Do 14 s.t.-14.45 — Hs 139

Fachsprachliche Übersetzungsübungen

- Fachsprachliche Übersetzungsübungen (mit Einführung in die Terminologie und Klausuren)
- Wirtschaft, Sp-D (5.-7. Semester) [1-std.]
S. Gelos
Kurs A: Mo 9-10 — Hs 330
Kurs B: Fr 8-9 — Hs 330
- Wirtschaft, Sp-D (Examenssemester) [1-std.]
S. Gelos
Mo 10-11 — Hs 330
- Wirtschaft, D-Sp (5.-7. Sem.) [2-std.]
M. M. Sánchez
Do 17 s.t.-18.30 — Hs 139
- Wirtschaft, D-Sp (Examenssemester) [1-std.]
M. M. Sánchez
Do 8-9 — Hs 347
- Introducción a la correspondencia comercial [1-std.]
D. Díaz
Mo 16-17 — Hs 139
- Recht, Sp-D (5.-7. Sem.) [2-std.]
H. Banzo
Mi 8-10 — Hs 348
- Recht, Sp-D (Examenssemester) [1-std.]
H. Banzo
Mi 12.45-13.30 — Hs 330
- Recht, D-Sp (5.-7. Sem.) [2-std.]
M. C. Haack
Mi 9.45-11.15 — Hs 376
- Recht, D-Sp (Examenssemester) [1-std.]
M. C. Haack
Mo 17-18 — Hs 233
- Technik, Sp-D (5.-7. Semester) [2-std.]
J. Römer
Fr 10.30-12 — Hs 368
- Technik, Sp-D (Examenssemester) [1-std.]
J. Römer
Fr 8-9 — Hs 328

- Technik, D-Sp (5.-7. Semester) [2-std.]
D. Díaz
Mo 14 s.t.-15.30 — Hs 139
- Technik, D-Sp (Examenssemester) [1-std.]
D. Díaz
Do 13 s.t.-13.45 — Hs 139
- Medizin, Sp-D (5.-7. Semester) [2-std.]
H. Banzo
Do 17.30-19 — Hs 348
- Medizin, Sp-D (Examenssemester) [1-std.]
H. Banzo
Mo 12-13 — Hs 376
- Medizin, D-Sp (5.-7. Sem.) [2-std.]
N. Rivero
Mo 17.30-19 — Hs 362
- Medizin, D-Sp (Examenssemester) [1-std.]
N. Rivero
Mo 14-15 — Hs 368

Hauptstudium Akademisch Geprüfter Übersetzer

(vgl. Hauptstudium für Dipl.-Übersetzer)

Dolmetschübungen (ab 5. Semester)

- Seminar für Kandidaten der Diplom-Dolmetscher-Prüfung [2 std.]
M. C. Haack
Di 12.30-14 — Hs 376
- Einführung ins Konsekutivdolmetschen
- Sp-D [2 std.]
M. M. Sánchez
Do 11.30-13 — Hs 329
- D-Sp [2 std.]
M. C. Haack
Di 9.30-11 — R 318
- Einführung ins Simultandolmetschen
- Sp-D [2-std.]
M. C. Haack
Mo 15.30-17 — R 318
- D-Sp [2-std.]
M. M. Sánchez
Mi 15.30-17 — R 318
- Konsekutivdolmetschen (Mittelstufe mit Probedolmetschen)
- Sp-D [2-std.]
M. M. Sánchez
Do 14 s.t.-15.30 — R 315
- D-Sp [2-std.]
M. C. Haack
Mi 8 s.t.-9.30 — R 315
- Simultandolmetschen (Mittelstufe mit Probedolmetschen)

- Sp-D [2-std.]
M. C. Haack
Di 15.30-17 — R 315
- D-Sp [2-std.]
M. M. Sánchez
Mi 11-13 — R 318
- Konsektivdolmetschen
(Examenssemester)
- Sp-D [1-std.]
M. M. Sánchez
Mi 13 s.t.-13.45 — R 318
- D-Sp [1-std.]
M. C. Haack
Mo 13.30-14.15 — Hs 233
- Simultandolmetschen (Examenssemester)
- Sp-D [1-std.]
M. C. Haack
Di 14.30-15.15 — R 315
- D-Sp [2-std.]
M. M. Sánchez
Mi 9.30-11 — R 318
- Stegreifübersetzen für Dolmetscher
- Sp-D [1-std.]
M. M. Sánchez
Fr 8 s.t.-8.45 — Hs 236
- D-Sp [1-std.]
M. M. Sánchez
Fr 8.45-9.30 — Hs 236
- Übersetzen von Konferenztexten
- D-Sp [1-std.]
M. M. Sánchez
Do 15.30-16.15 — Hs 376
- Sp-D [1-std.]
M. C. Haack
Mo 14-15 — Hs 233

KATALANISCHE SPRACHE

- Einführungskurs [1-std.]
M. Betz
Mi 15.45-16.30 — Hs 234

Portugiesisch (Erst- und Zweitfachsprache)

KULTURWISSENSCHAFTLICHE
ÄUSLANDSSTUDIEN

Vorlesungen

- Einführung in das Studium der portugiesischen Sprache und Kultur [1-std.]
M. Perl
Mi 13-14 — Hs 329
- Vorlesung »Fanny Owen« – Camilo, Agustina e M. Oliveira (com leitura de textos) [2-std.]
A. Santos
Fr 11.30-13 — Hs 331

Proseminar

- Portugal: Eine Einführung (Proseminar für die Unterstufe) [2-std.]
A. Santos
Do 14.30-16 — Hs 230

Übung zur brasilianischen Literatur

- Contos brasileiros [1-std.]
A. Wodtke
Do 12-13 — R 229

SPRACH- UND
ÜBERSETZUNGSWISSENSCHAFT

Vorlesungen

- Die Neue Romania [1-std.]
M. Perl
Do 13.30-14.15 — Hs 235
- Die portugiesische Syntax (I) [1-std.]
M. Betz
Mo 10.30-11.15 — Hs 376

Hauptseminar

- Ausgewählte Probleme der portugiesischen Morphologie und Syntax [2-std.]
M. Perl
Do 16-18 — Hs 376

Übersetzerseminar

- Seminar für Kandidaten der Diplom-Übersetzer-Prüfung [2-std.]
H. J. Schaeffer
Mi 10.30-12 — R 229

Kolloquien

- Kolloquium für Diplomanden und Doktoranden [1-std.]
M. Perl
Do 18-19 — R 253

- Kolloquium für Diplomanden und Doktoranden [1-std.]
K. Pörtl
Mi 12-13 — R 250

Grundstudium

Stufe I (2. Sem.)

- Grundkurs (8-std.)
A. Wodtke
Di 15-16 — Hs 228
Mi 10.30-12 — Hs 230
Mi 12-13 — Hs 228
Do 14 s.t.-15.30 — Hs 350
A. Müller-Kästner
Di 11-12 — R 308
Fr 11-12 — R 308
- Phonetik und Aussprache (Schein) [2-std.]
A. Santos
Do 12.30-14 — Hs 376
- Übungen zur Grammatik [4-std.]
H. J. Schaeffer
Mo 11-12 — R 229
Di 10-11 — R 229
Mi 8.30-10 — R 229

Stufe II (3.-4. Sem.)

- Übungen zur Syntax [1-std.]
H. J. Schaeffer
Mo 12-13 — R 229
- Mündlicher Ausdruck [1-std.]
A. Wodtke
Di 11.30-12.15 — Hs 351
- Gemeinsprachl. Übersetzungsübungen
• D-P [2-std.]
A. Santos
Mi 11 s.t.-12.30 — Hs 373
• P-D [2-std.]
A. Wodtke
Do 10-12 — Hs 373
- Übersetzen von tagespolitischen Texten [1-std.]
H. J. Schaeffer
Mo 13-14 — R 229
- Übersetzen mit Klausuren (für Kandidaten der Vorprüfung) D-P [2-std.]
A. Santos
Fr 10 s.t.-11.30 — Hs 331

Hauptstudium (5.-8. Sem.)

- Gemeinsprachliche Übersetzungsübungen
• P-D [1-std.]
A. Wodtke
Di 14-15 — R 229
• P-D [2-std.]
H. J. Schaeffer
Di 8.30-10 — Hs 376
• D-P [2-std.]
A. Santos
Do 10 s.t.-11.30 — R 229
- Übersetzen für Studierende aus Brasilien und Portugal, P-D [1-std.]
A. Wodtke
Mi 16-17 — R 229
- Stegreifübersetzungen, P-D [1-std.]
H. J. Schaeffer
Di 11-12 — R 229
- Klausuren
• P-D [2-std.]
H. J. Schaeffer
14-tägl.: Mo 17 s.t.-18.30 — Hs 330
• P-D [2-std.]
A. Wodtke
14-tägl.: Mi 17 s.t.-18.30 — Hs 331
• D-P [1-std.]
A. Santos
Mi 16-17 — R 229
- Fachsprachliche Übersetzungsübungen (mit Einführung in die Terminologie und Klausuren)
• Wirtschaft, P-D [2-std.]
H. J. Schaeffer
Mo 9 s.t.-10.30 — Hs 368
• Wirtschaft, D-P [2-std.]
A. Santos
Mi 14.30-16 — R 229
• Recht, P-D [2-std.]
A. Wodtke
Mi 8.30-10 — Hs 235
- Verhandlungsdolmetschen für Übersetzer F 1 und AgÜ (nur nach bestandener Vorprüfung) [1-std.]
A. Santos, H. J. Schaeffer
Mi 12.30-13.15 — R 229

Hauptstudium Akademisch geprüfter Übersetzer

(vgl. Hauptstudium für Dipl.-Übersetzer)

Russisch (Erst- und Zweitfachsprache)

Vorlesungen

- Funktionale Syntax des Russischen [1-std.]
N. Salnikow
Di 10-11 — Hs 366
- SNG – aktual'nyj obzor vo vnešne-ekonomičeskom aspekte: gosudarstvennoe ustrojstvo, politika i pravo, obščestvennaja i ekonomičeskaja žizn' [1-std.]
V. Buyko
Mo 8.30-9.15 — Filmraum
- Phonetik und Orthoepie [1-std.]
E. Salnikow-Ritter
Di 9 s.t.-9.45 — Hs 386
- Russkaja literatura načala XX veka [1-std.]
H. Fein
Mo 10-11 — Hs 366
- Istorija Rossii: 19/20 vek [1-std.]
G. Kobro
Di 13-14 — Hs 366
- Grundfragen der Übersetzungswissenschaft [2-std.]
N. Salnikow
Mi 10-12 — Hs 366
- Einführung in die Landeskunde der GUS (Grundstudium) [2-std.]
P. Ellermeier
Mi 13-15 — Hs 366
- Einführung in die russische Literatur (Hauptstudium) [2-std.]
P. Ellermeier
Di 13-15 — Hs 368

Seminar

- Übersetzerseminar für Kandidaten der Diplom-Übersetzer- und Diplom-Dolmetscher-Prüfung [2-std.]
E. Salnikow-Ritter
Mi 11.30-13 — Hs 347

Hauptseminar

- Varietäten des Russischen [2-std.]
N. Salnikow
Do 8-10 — Hs 366

Oberseminare/Kolloquien

- Kolloquium zur Vorlesung »Funktionale Syntax des Russischen« [1-std.]
N. Salnikow
Di 11-12 — Hs 366

- Besprechung von Vorlagen für Diplomarbeiten [2-std.]
N. Salnikow
Mi 12 s.t.-13.30 — R 365

Wissenschaftliche Übungen

- Übungen zur Vorlesung »SNG – obzor« [2-std.]
V. Buyko
Mi 8.30-10 — Filmraum
- Linguistisch-landeskundliche Analyse von russischen offiziellen Texten, Audio- und Videoaufnahmen [1-std.]
V. Buyko
Mo 9-10 — Filmraum
- Russische Literatur Ende des 20. Jahrhunderts [1-std.]
H. Fein
Fr 10.30-11.15 — Hs 366
- Russische Literatur [2-std.]
H. Fein
Fr 11.30-13 — Hs 366
- Übung zur Vorlesung »Istorija Rossii« [1-std.]
G. Kobro
Di 14-15 — Hs 232

Grundstudium

- Grundkurs A [10-std.]
K. Bielawska-Ellermeier
Mo 8-10 — Hs 331
P. Ellermeier
Mo 14 s.t.-15.30 — Hs 330
Mi 9-11 — Hs 329
K. Bielawska-Ellermeier
Do 11 s.t.-12.30 — Hs 347
Fr 10.30-12 — Hs 328
- Grundkurs B [10-std.]
E. Salnikow-Ritter
Mo 14 s.t.-15.30 — Hs 366
U. Endell-Steiert
Di 14-16 — Hs 230
E. Salnikow-Ritter
Mi 13.30-15 — Hs 382
U. Endell-Steiert
Do 8-10 — Hs 346
E. Salnikow-Ritter
Do 11 s.t.-12.30 — Hs 366

- Laborübungen zur Vorlesung »Phonetik und Orthoepie der russischen Sprache« [1-std.]
 - Gruppe A
E. Salnikow-Ritter
Di 10 s.t.-10.45 — SL
 - Gruppe B
S. Fein
Fr 13-14 — SL
 - Gruppe C
S. Fein
Fr 14-15 — SL
 - Übersetzung einfacher Texte R-D mit textbezogenen Grammatikübungen (F1) [2-std.]
K. Bielawska-Ellermeier
Do 14.30-16 — Hs 366
 - Übersetzung einfacher Texte R-D mit textbezogenen Grammatikübungen (F2) [2-std.]
K. Hähnel
Do 11.30-13 — Hs 232
 - Gemeinsprachliche Übersetzungsübungen mit Klausuren
 - D-R (Stufe I, F1) [2-std.]
G. Kobro
Do 9.30-11 — Hs 328
 - D-R (Stufe II, F1) [2-std.]
G. Kobro
Di 15 s.t.-16.30 — Hs 329
 - D-R (Stufe I, F2) [2-std.]
G. Kobro
Di 16.30-18 — Hs 230
 - D-R (Stufe II, F2) [2-std.]
G. Kobro
Mi 15.30-17 — Hs 230
 - R-D (F1) [2-std.]
P. Ellermeier
Fr 13 s.t.-14.30 — Hs 348
 - R-D (F2) [2-std.]
U. Endell-Steiert
Do 10 s.t.-11.30 — Hs 228
 - Sprechfertigungsübungen [2-std.]
S. Fein
 - Gruppe A: Mo 11 s.t.-12.30 — Hs 382
 - Gruppe B: Mo 12.30-14 — Hs 382
 - Russische Grammatik m. Übungen [2-std.]
E. Salnikow-Ritter
Di 11 s.t.-12.30 — Hs 376
 - Wirtschaft [1-std.]
V. Buyko
Do 14.45-15.30 — Hs 139
 - Fachsprachliche Übersetzungsübungen mit Klausuren
 - Wirtschaft, R-D (F1) [2-std.]
P. Ellermeier
Di 15 s.t.-16.30 — Hs 368
 - Wirtschaft, R-D (F2) [2-std.]
P. Ellermeier
Mo 15.30-17 — Hs 366
 - Wirtschaft, D-R [2-std.]
V. Buyko
Di 15.30-17 — Hs 139
 - Technik, R-D (F1) [2-std.]
P. Ruppert
Mi 14 s.t.-15.30 — Hs 236
 - Technik, R-D (F2) [2-std.]
P. Ruppert
Di 15.30-17 — Hs 327
 - Technik, D-R [2-std.]
P. Ruppert
Mo 15.30-17 — Hs 134
 - Gemeinsprachliche Übersetzungsübungen mit Klausuren
 - R-D (F1) [2-std.]
E. Salnikow-Ritter
Do 12.30-14 — Hs 352
 - R-D (Stufe I, F2) [2-std.]
K. Hähnel
Mi 16.30-18 — Hs 366
 - R-D (Stufe II, F2) [2-std.]
E. Salnikow-Ritter
Di 13.30-15 — Hs 347
 - D-R (Stufe I, F1) [2-std.]
V. Buyko
Di 14 s.t.-15.30 — Hs 233
 - D-R (Stufe II, F1) [2-std.]
V. Buyko
Di 16.30-18 — Hs 366
 - Stegreifübersetzen [2-std.]
P. Ruppert
Mo 9.30-11 — Hs 232
 - Sprechfertigungsübungen [2-std.]
V. Buyko
Fr 8.30-10 — Filmraum
 - Russische Grammatik mit Übungen [2-std.]
K. Hähnel
Mi 15 s.t.-16.30 — Hs 366
- Hauptstudium Diplom-Übersetzer und Diplom-Dolmetscher**
- Einführung in die fachsprachl. Terminologie
 - Technik [1-std.]
P. Ruppert
Di 17-18 — Hs 327

Dolmetschübungen

- Verhandlungsdolmetschen [2-std.]
H. Fein, U. Endell-Steiert
- Stufe I
Mo 13 s.t.-14.30 — Hs 236
- Stufe II
Mo 11-13 — Hs 366
- Einführung in das Dolmetschen [2-std.]
U. Endell-Steiert
Di 12.30-14 — Dol. I
- Simultandolmetschen
- R-D, Stufe I [2-std.]
U. Endell-Steiert
Mi 12.30-14 — Dol. I
- R-D, Stufe II [2-std.]
P. Ruppert
Mo 12.30-14 — Dol. II
- D-R [2-std.]
G. Kobro
Do 12.30-14 — Dol. II
- Konsekutivdolmetschen
- R-D, Stufe I [2-std.]
P. Ruppert
Di 10 s.t.-11.30 — Hs 351

- R-D, Stufe II [2-std.]
P. Ruppert
Mo 14 s.t.-15.30 — Dol. II
- D-R [2-std.]
G. Kobro
Mi 14 s.t.-15.30 — Dol. III
- Konferenzdolmetschen [2-std.]
V. Buyko
Fr 11-13 — Dol. I
- Konferenztexte für Dolmetscher
- R-D [1-std.]
P. Ruppert
Di 9-10 — Hs 366
- D-R [1-std.]
V. Buyko
Di 15.30-16.15 — Hs 366

**Hauptstudium Akademisch
geprüfter Übersetzer**

- Gemein- und fachsprachliche Terminologie
und Übersetzungsübungen
(s. Hauptstudium Dipl.-Übersetzer)
- Verhandlungsdolmetschen
(s. Hauptstudium Dipl.-Übersetzer)
- Russische Stenographie
(s. Bürotechnische Fächer)

Polnisch (Erst- und Zweitfachsprache)**Vorlesungen**

- Einführung in das Studium der polnischen
Sprache und Kultur [1-std.]
E. Worbs
Di 12-13 — Hs 331
- Polnische Sprache der Gegenwart (Lexikolo-
gie/Phraseologie) [1-std.]
E. Worbs
Do 10-11 — Hs 348
- Polnische Geschichte II [1-std.]
E. Worbs
Mi 10-11 — Hs 236

Proseminar

- Polnische Literatur des 19. und 20. Jahrhun-
derts [2-std.]
P. Lenz
Do 8-10 — Hs 376

Seminar

- Übersetzerseminar für Kandidaten der Di-
plom-Übersetzer-Prüfung [2-std.]
K. Bielawska-Ellermeier
Fr 14.30-16 — Hs 366

Hauptseminar

- Probleme des polnisch-deutschen Sprach-
vergleichs [2-std.]
E. Worbs
Di 14-16 — Hs 352

Oberseminare/Kolloquien

- Kolloquium zur Vorlesung »Einführung in
das Studium der polnischen Sprache und
Kultur« [1-std.]
E. Worbs
Di 13-14 — Hs 331
- Kolloquium zur Vorlesung »Polnische Spra-
che der Gegenwart« [1-std.]
E. Worbs
Do 11-12 — Hs 330
- Besprechung von Vorlagen für Diplomarbei-
ten [1-std.]
E. Worbs
14-tägl.: Di 10-12 — R 378

Grundstudium

- Grundlehrgang Polnisch [4-std.]
P. Lenz
Mo 9-11 — Hs 134
Di 10-11 — Hs 331
Di 14-15 — Hs 350
- Gemeinsprachliche Übersetzungsübungen mit Klausuren (nicht für Studierende aus dem GI)
- P-D [1-std.]
K. Bielawska-Ellermeier
Do 17.30-18.15 — Hs 366
- D-P [2-std.]
P. Lenz
Do 14 s.t.-15.30 — Hs 331

Hauptstudium

- Gemeinsprachliche Übersetzungsübungen mit Klausuren D-P [2-std.]
P. Lenz
Di 8-10 — Hs 331
- Stegreifübersetzen [1-std.]
P. Lenz
Mi 10-11 — Hs 362

Arabisch (Erst- und Zweitfachsprache)**Vorlesungen**

- Die Entstehung des Islams, I. Teil, ab 3. Sem. [1-std.]
H.-R. Singer
Di 10-11 — Hs 362
- Landeskunde der arabischen Staaten III: Nil-tal, ab 3. Sem. [1-std.]
H.-R. Singer
Di 11-12 — Hs 362
- Einleitung in die Geschichte der arabischen Sprache, 5. Sem. [1-std.]
H.-R. Singer
Do 10-11 — Hs 362
- Einführung in den Übersetzungsstudiengang Arabisch [2-std.]
M. Forstner
Z. u. O. n. V.
- Nahdat al-'adab al-'arabî al-hadîf fi l-qarn al-'isrîn (Die Renaissance der modernen arabischen Literatur im 20. Jahrhundert), ab 5. Sem. [1-std.]
S. M. Rizk
Z. u. O. n. V.

- Fachsprachliche Übersetzungsübungen mit Klausuren
- Wirtschaft, P-D [2-std.]
K. Bielawska-Ellermeier
Mo 10.30-12 — Hs 362
- Wirtschaft, D-P [1-std.]
K. Bielawska-Ellermeier
Mo 12-13 — Hs 362
- Technik, P-D [2-std.]
P. Lenz
Mi 8 s.t.-9.30 — Hs 362
- Technik, D-P [1-std.]
P. Lenz
Mi 9.30-10.15 — Hs 362
- Verhandlungsdolmetschen [1-std.]
P. Lenz, N. N.
Do 10 s.t.-10.45 — Hs 366

Hauptstudium Akademisch geprüfter Übersetzer

- Gemein- und fachsprachliche Terminologie und Übersetzungsübungen (s. Hauptstudium Dipl.-Übersetzer)

Seminare

- Kulturwissenschaftliches Haupt- bzw. Proseminar zur Vorlesung [2-std.]
M. Forstner
Z. u. O. n. V.
- Übersetzerseminar [2-std.]
H.-R. Singer
Z. u. O. n. V.

Grundstudium (1.-4. Sem.)**Grundkurs**

- Einführung in die arabische Schriftsprache I [6-std.]
M. Smail
Mo 10 s.t.-11.30 — Hs 234
Di 11.30-13 — Hs 232
Do 10-12 — Hs 233
- Übungen zur arabischen Grammatik I, 1. Sem. [1-std.]
S. M. Rizk
Mi 10-11 — Hs 325
- Sprechübungen im Sprachlabor, 1. Sem. [1-std.]
S. M. Rizk
Do 9-10 — SL II

Aufbaukurs

- Einführung in die arabische Schriftsprache
III, 3. Sem. [3-std.]
L. Kropfitsch
Z. u. O. n. V.
- Übungen zur arabischen Grammatik III, 3.
Sem. [1-std.]
S. M. Rizk
Z. u. O. n. V.
- Konversationsübungen, 3. Sem. [1-std.]
N. N.
Z. u. O. n. V.
- Übersetzungsübungen, 3. Sem. [1-std.]
• A-D
H. Alaoui
Di 9-10 — Hs 362
- D-A
N. N.
Z. u. O. n. V.
- Übersetzungsübungen für Vorprüfungskan-
didaten, A-D [1-std.]
L. Kropfitsch
Z. u. O. n. V.
- Übersetzungsübungen, 3. Sem. und Vorprü-
fungskandidaten, für Studierende mit Ara-
bisch als Erstfachsprache, D-A [2-std.]
S. M. Rizk
Z. u. O. n. V.
- Übersetzungsübungen, Vorprüfungskandi-
daten, für Studierende mit Arabisch als
Zweifachsprache, D-A [2-std.]
N. N.
Z. u. O. n. V.

Hauptstudium (ab 5. Sem.)

- Stegreifübersetzungen A-D, ab 5. Sem.
[2-std.]
L. Kropfitsch
Z. u. O. n. V.
- Gemeinsprachliche Übersetzungsübungen
mit Klausuren, 5.-6. Sem.
• A-D [1-std.]
L. Kropfitsch
Z. u. O. n. V.
- D-A [2-std.]
N. N.
Z. u. O. n. V.
- D-A [1-std.]
S. M. Rizk
Z. u. O. n. V.
- Fachsprachliche Übersetzungsübungen mit
Klausuren, 5.-6. Sem.
• Wirtschaft, A-D [2-std.]
L. Kropfitsch
Z. u. O. n. V.
- Wirtschaft, D-A [1-std.]
S. M. Rizk
Z. u. O. n. V.
- Recht, A-D [1-std.]
M. Forstner
Z. u. O. n. V.
- Recht, D-A [2-std.]
N. N.
Z. u. O. n. V.
- Dokumente und Formulare D-A [2-std.]
N. N.
Z. u. O. n. V.
- Gemeinsprachliche Übersetzungsübungen
mit Klausuren, 7. Sem., A-D [1-std.]
L. Kropfitsch
Z. u. O. n. V.

Das Arabische Zentrum für Sprachvermittlung Mannheim – Kairo

- Sprachreisen „Arabisch am Nil“ • Intensivkurse „Arabisch in Kairo“
- Gruppenkurse „Arabisch in Deutschland“
- Aufenthalt in einer Gastfamilie in Kairo
- Oasentour durch die Ägyptische Wüste

Moderne Unterrichtsräume
Gruppen- und Einzelunterricht
Qualifizierte Lehrkräfte
Moderne Methoden

Das Arabische Zentrum
Rheinauer Ring 5 • 68219 Mannheim
Telefon 06 21 / 80 12 84 • Telefax 89 76 17



- **Gemeinsprachliche Übersetzungsübungen mit Klausuren, 8. Sem., A-D [2-std.]**
L. Kropfisch
Z. u. O. n. V.
- **Gemeinsprachliche Übersetzungsübungen mit Klausuren, 7.-8. Sem. [2-std.]**
 - D-A
N. N.
Z. u. O. n. V.
 - D-A
S. M. Rizk
Z. u. O. n. V.
- **Fachsprachliche Übersetzungsübungen mit Klausuren, 7.-8. Sem.**
 - **Wirtschaft, A-D [2-std.]**
L. Kropfisch
Z. u. O. n. V.
 - **Wirtschaft, D-A [2-std.]**
S. M. Rizk
Z. u. O. n. V.
 - **Recht, A-D [2-std.]**
M. Forstner
Z. u. O. n. V.
 - **Recht, D-A [2-std.]**
N. N.
Z. u. O. n. V.
 - **Konversationsübungen, 7.-8. Sem. [1-std.]**
S. M. Rizk
Z. u. O. n. V.
 - **Verhandlungsdolmetschen, 5.-8. Sem. [1-std.]**
M. Forstner, S. M. Rizk
Z. u. O. n. V.

Chinesisch (Erst- und Zweitfachsprache)

Vorlesungen

- **Geschichte Chinas, Teil IV, ab 1. Sem. [1-std.]**
R. Ptak
Do 14-15 — Hs 327
- **Klassifizierung und Gebrauch der grammatischen Funktionswörter im Chinesischen, ab 3. Sem. [1-std.]**
P. Kupfer
Do 11-12 — Hs 350

Proseminar

- **Einführung in die chinesischen Literaturgattungen, ab 3. Sem. [2-std.]**
R. Ptak
Mo 16.30-18 — Hs 331

Übersetzerseminar

- **Ältere geographische Texte Chinas, ab 7. Sem. [2-std.]**
R. Ptak
Do 16.30-18 — R 374

Kolloquium

- **Kolloquium für Diplomkandidaten/Besprechung der Diplomarbeiten [2-std.]**
R. Ptak
Mo 14-16 — R 374

Computer-Kurs

- **Einführung in die chinesische Textverarbeitung [2-std.]**
N. N.
Z. n. V. — R 375

Grundstudium (1.-4. Sem.)

- **Grundkurs der modernen chinesischen Hochsprache I (1. Sem.)**
- **Hörverständnisübungen [2-std.]**
Z. Zhang
Do 10 s.t.-11.30 — Hs 382
- **Phonetik und Aussprache I [2-std.]**
Z. Zhang
Do 11.30-13 — SL
- **Grammatik I [2-std.]**
P. Kupfer
Mi 14 s.t.-15.30 — Hs 362
- **Einführung in die chinesische Schrift mit Übungen I [2-std.]**
S. B. Hoh
Mo 14 s.t.-15.30 — Hs 382
- **Leseübungen I [2-std.]**
P. Kupfer
Mo 10 s.t.-11.30 — Hs 230
- **Konversationsübungen I [2-std.]**
Z. Zhang
Mo 11.30-13 — Hs 327

- Mittelkurs der modernen chinesischen Hochsprache III (für Studierende des 3. Sem.)
- Klassisches Chinesisch/Chinesische Schriftsprache III [2-std.]
Z. Zhang
Mi 16-18 — Hs 327
- Literarische Texte III [2-std.]
P. Kupfer
Do 16-18 — Hs 327
- Zeitungslektüre III [2-std.]
P. Kupfer
Fr 9-11 — Hs 327
- Konversationsübungen III [2-std.]
Z. Zhang
Mo 15 s.t.-16.30 — Hs 352
- Einführung in sprachliche und landeskundliche Hilfsmittel, 3. Sem. [2-std.]
P. Kupfer
Mi 18 s.t.-19.30 — Hs 327
- Gemeinsprachliche Übersetzungsübungen mit Klausuren, 3. Sem.
- D-Ch [2-std.]
S. B. Hoh
Mo 9 s.t.-10.30 — Hs 352
- Ch-D [1-std.]
P. Kupfer
Do 15-16 — Hs 382
- D-Ch (für Studierende mit chinesischer Muttersprache) [2-std.]
S. B. Hoh
Di 9 s.t.-10.30 — Hs 382
- Fantizi (»Langzeichen«) und Kalligraphie (mit Übungen), 3. Sem. [2-std.]
S. B. Hoh
Di 15-17 — Hs 134
- Einführung in die chinesische Wirtschaftsterminologie mit Übersetzungen, 5. Sem. [1-std.]
P. Kupfer
Mi 16-17 — Hs 362
- Übersetzungsübungen zur Fachsprache der Wirtschaft mit Klausuren, 5. Sem.
- D-Ch [2-std.]
S. B. Hoh
Di 10.30-12 — Hs 382
- D-Ch (für Studierende mit chinesischer Muttersprache) [2-std.]
S. B. Hoh
Mo 10.30-12 — Hs 352
- Einführung in die chinesische Terminologie der Technik mit Übersetzungen, 5. Sem., Ch-D [1-std.]
Z. Zhang
Mo 10 s.t.-10.45 — Hs 382
- Übersetzungsübungen zur Fachsprache der Technik mit Klausuren, 5. Sem., D-Ch [1-std.]
Z. Zhang
Mo 10.45-11.30 — Hs 347
- Gemeinsprachliche Übersetzungsübungen mit Klausuren, 7. Sem., Ch-D [1-std.]
R. Ptak
Do 15-16 — Hs 327
- Übersetzungsübungen zur Fachsprache der Wirtschaft mit Klausuren, 7. Sem., Ch-D [2-std.]
N. N.
Di 15 s.t.-16.30 — Hs 350
- Übersetzungsübungen zur Fachsprache der Technik mit Klausuren, 7. Sem. [1-std.]
Z. Zhang

Hauptstudium (ab 5. Sem.)

- Konversation für Fortgeschrittene, ab 5. Sem. [2-std.]
Z. Zhang
Mi 12 s.t.-13.30 — Hs 382
- Gemeinsprachliche Übersetzungsübungen mit Klausuren, ab 5. Sem.
- Ch-D [2-std.]
N. N.
Di 13.30-15 — Hs 382
- D-Ch (für Studierende mit chinesischer Muttersprache) [2-std.]
S. B. Hoh
Mi 8.30-10 — Hs 237
- D-Ch
Mi 14.45-15.30 — Hs 237
- Ch-D
Mi 14 s.t.-14.45 — Hs 237
- Verhandlungsdolmetschen (für Studierende mit chinesischer Muttersprache) [1-std.]
S. B. Hoh, P. Kupfer
Mi 17-18 — Hs 362
- Gemeinsprachliche Übersetzungsübungen mit Klausuren und Stegreifübungen, Examssemester, Ch-D [2-std.]
P. Kupfer
Do 18 s.t.-19.30 — Hs 347

- Übersetzungsübungen zur Fachsprache der Wirtschaft mit Klausuren, Examenssemester, Ch-D [2-std.]
N. N.
Di 11 s.t.-12.30 — Hs 350
- Stegreifübungen, Examenssemester (für Studierende mit chinesischer Muttersprache) [1-std.]
S. B. Hoh
Mi 15-16 — Hs 327

Neugriechisch (Erst- und Zweitfachsprache)

Vorlesung mit Übung

- Struktur der neugriechischen Sprache [2-std.]
H. Ruge
Di 18-20 — Hs 347

Proseminare

- Einführung in die Neogräzistik [2-std.]
H. Ruge
Di 16-18 — Hs 347
- Landeskunde [2-std.]
H. Ruge
Mi 18-20 — Hs 228

- Textanalysen [2-std.]
H. Ruge
Do 16-18 — Hs 228

Grundstudium

- Grundkurs [4-std.]
N. N.
Z. u. O. n. V.
- Übersetzungsübungen [2-std.]
N. N.
Z. u. O. n. V.
- Konversationsübungen [2-std.]
N. N.
Z. u. O. n. V.

Türkisch (Zusatzsprache)

- Türkisch für Anfänger [3-std.]
H. Scheinhardt
Z. u. O. n. V.
- Türkisch für Fortgeschrittene (3) [3-std.]
H. Scheinhardt
Z. u. O. n. V.
- Türkische Konversationsübungen für Fortgeschrittene [2-std.]
M. S. Kont
Z. u. O. n. V.

- Übersetzungsübungen Türkisch-Deutsch und Deutsch-Türkisch [2-std.]
M. S. Kont
Z. u. O. n. V.
- Türkische Literatur in republikanischer Ära II – Literaturgeschichtliche Behandlung wichtiger Autoren und Übersetzung ausgewählter Texte [2-std.]
H. Scheinhardt
Z. u. O. n. V.

Bürowirtschaftslehre

Vorlesungen mit Übungen

- Terminologie, Sach- und Rechtsgrundlagen der Wirtschaftskorrespondenz, I. Texte und Dokumente im Binnenhandel [2-std.]
H. Sattel
Fr 12.30-14 — Hs 328
- Rechnungswesen, Doppelte Buchführung, I. Einführung in das System, Verbuchen von Geschäftsvorfällen und Abschlüsse, Übungen am Mikrocomputer [3-std.]
H. Sattel
Mo 10 s.t.-11.30, 1 Std. Z. n. V. — Hs 373, R 143

- Wirtschaftsmathematik, -rechnen, I. Ausgewählte Gebiete, Übungen am Microcomputer [3-std.]
H. Sattel
Di 18 s.t.-19.30, 1 Std. Z. n. V. — Hs 331, R 143
- Franz./Span. Stenographie mit Wirtschaftstexten für Fortgeschrittene [1-std.]
H. Sattel
Z. u. O. n. V.

Elektronische Text- und Datenverarbeitung (Informationsverarbeitung)

Vorlesungen

- Einführung in die Arbeit mit lokalen und globalen Computernetzen (keine EDV-Kenntnisse vorausgesetzt) [2-std.]
F. Krüger
Do 9-11 — R 139
- Einführung in die Korpuslinguistik: Informationsdarstellung und Informationssuche [2-std.]
N. N.
Mi 9-11 — R 139
- Grundlagen der elektronischen Datenverarbeitung [2-std.]
N. N.
Mo 10-12 — Hs 328

Vorlesungen mit Übungen

- Elektronische Wörterbücher [2-std.]
N. N.
Fr 11.30-13 — R 139, R 143
- Einführung in das Arbeiten mit Personal Computern [2-std.]
N. N.
Mi 13-15 — R 143
- Einführung in die Textverarbeitung und Anwendungen (Parallelkurse) [2-std.]
H. Sattel
Mo 12 s.t.-13.30 — R 143
Di 16-18 — R 143

- Problemlösungen in der Text- und Datenverarbeitung [2-std.]
H. Sattel
Fr 14-16 — R 135, R 143
- Einführung in die Textverarbeitung mit Word für Windows 6.0 (Vorkenntnisse in DOS bzw. Windows erforderlich) [2-std.]
F. Krüger
Fr 9-11 — R 143
- Einführung in Word 6.0 [2-std.]
N. N.
Z. n. V. — R 143
- Einführung in Word für Windows [2-std.]
N. N.
Z. n. V. — R 143
- Einführung in die Textverarbeitung und Anwendung [2-std.]
N. N.
Z. n. V. — R 143
- Anwendung in der Textverarbeitung, Textgestaltung, Format und Namen [2-std.]
N. N.
Z. n. V. — R 143
- Intensivkurs Texteingabe [2-std.]
N. N.
Z. n. V. — R 143

Fachbereich 24: Bildende Kunst

- Postanschrift:
Fachbereich Bildende Kunst,
55099 Mainz, Fax 39-21 22
- Besucheranschrift: Am Taubertsberg 6
- Dekanin:
Univ.-Prof. Elfriede KNOCHE-WENDEL,
R 136, Tel. 39-21 22,
Sprechzeiten Di 13-15 oder n. tel. V.
- Prodekan:
Univ.-Prof. Dr. Vladimir SPACEK,
R 145, Tel. 39-21 34,
Sprechzeiten Di 17-18 oder n. tel. V.
- Dekanat: Marianne KREIS,
R 136, Tel. 39-21 22,
Sprechzeiten Mo-Do 10-12
und 14-16, Fr 10-12
- Studentensekretariat:
Ingrid TREMML, R 135, Tel. 39-21 31,
Sprechzeiten Mo-Fr 10-12
- Fachbereichsbibliothek: R 126,
Öffnungszeiten Mo-Do 10-13
und 14-16, Fr 10-13;
Dipl.-Bibl. Stephanie LIELL,
Tel. 39-29 04

Informationen für Studierende

Studienfach und -abschlussmöglichkeiten

KUNSTERZIEHUNG:

- Künstlerische Prüfung für das Lehramt an
Gymnasien (Erste Staatsprüfung).

FREIE BILDENDE KUNST:

Für die Einschreibung ist das Abiturzeugnis oder ein vergleichbarer Nachweis der Hochschulreife erforderlich. Von dem Bewerber wird die Entscheidung für eines der nachstehend aufgeführten Fächer erwartet: Zeichnung, Malerei, Plastik, Graphik, Schrift, Umweltgestaltung, Film/Video, Fotografie, Holz, Metall, Keramik, Textil. Eine frühzeitige Beratung bei den zuständigen Fachvertretern ist wünschenswert. Der Bewerber erhält hierbei eine Orientierung über Studieninhalte und -ziele.

Eignungsprüfung:

Über die Zulassung zum Studium entscheidet eine Eignungsprüfung, deren Gegenstand die eingereichten Arbeiten des Bewerbers und seine in einer mehrtägigen Klausur zu erbringenden praktischen Leistungen sind. Über Einzelheiten informiert ein Merkblatt für Studienbewerber. Die Eignungsprüfungsordnung Bildende Kunst ist im Studentensekretariat, Am Taubertsberg 6, R 135, erhältlich. Anmeldungen zur Eignungsprüfung werden im Studentensekretariat des Fachbereichs vorgenommen. Termine für die Anmeldung zur Eignungsprüfung: 15. Januar und 15. Juli. Zusätzlich zum Antrag auf Eignungsprüfung ist die Bewerbung um Zulassung zum Studium beim Studentensekretariat der Universität (Campus universitatis) einzureichen.

PILOTPROJEKT WISSENSCHAFTLICHE ILLUSTRATION FÜR DEN ERWERB EINER ZUSATZQUALIFIKATION

Auskunft im Studentensekretariat des Fachbereichs Bildende Kunst.

Einführungsveranstaltung für Studienanfänger, Fach- und Hochschulortwechsler

Montag, 24. Oktober 1994, 11-12,
Hörsaal, Fachbereich Bildende Kunst

Studienfachberatung

- in der vorlesungsfreien Zeit vom 4. bis zum 14. Oktober 1994:
nur n. tel. V.
- in der Studieneinführungswoche vom 17. bis zum 21. Oktober 1994:
nur n. tel. V.
- in der Vorlesungszeit vom 24. Oktober 1994 bis zum 17. Februar 1995:
Univ.-Prof. Dieter BREMBS,
Mi ab 15 Uhr, R 126;
Künstl. Mitarbeiter K. MENZEL,
Do ab 15 Uhr, R 13
- in der vorlesungsfreien Zeit vom 20. Februar bis zum 31. März 1995:
nur n. tel. V.

Vertrauensdozent für ausländische Studierende

Univ.-Prof. K. JÜRGEN-FISCHER,
Tel. 39-21 25, Sprechzeiten n. tel. V.

Studien- und Prüfungsordnungen**KUNSTERZIEHUNG***Lehramt an Gymnasien:*

Die Studienordnung für das Studium des Faches Bildende Kunst im Studiengang Lehramt an Gymnasien an der Johannes Gutenberg-Universität Mainz ist ebenso wie die Vorprüfungsordnung (Ergänzende Bestimmungen zur Ordnung der Künstlerischen Prüfung für das Lehramt an Gymnasien im Fach Bildende Kunst) im Dekanat erhältlich.

Die Landesverordnung über die Erste Staatsprüfung für das Lehramt an Gymnasien ist im Buchhandel erhältlich und im Dekanat einsehbar (Kopiervorlage).

- Prüfungsamt: s. S. 69

- Stellvertretender Prüfungsvorsitzender: Univ.-Prof. U. HELLMANN, Am Taubertsberg 6, R 024, 55122 Mainz, Do 15-16, Mi 15-15.30, Tel. 39-21 28

FREIE BILDENDE KUNST

Die Studienordnung für das Studium der Freien Bildenden Kunst am Fachbereich Bildende Kunst der Johannes Gutenberg-Universität Mainz ist ebenso wie die Studienordnung zum Vertiefungsstudium am Fachbereich Bildende Kunst der Johannes Gutenberg-Universität im Dekanat erhältlich.

Anschrift der Fachschaft:

- Bildende Kunst
Am Taubertsberg 6, R 315, 55122 Mainz

Personalteil

Sprechstunden finden, sofern nicht anders angekündigt, im Anschluß an die Lehrveranstaltungen statt.

Universitätsprofessoren

BIEDERBICK, Christa, *Plastik*, Tel. 39-21 30. Privat: Knesebeckstr. 88, 10623 Berlin, Tel. (0 30) 3 13 86 29/3 13 59 60

BREMS, Dieter, *Zeichnung*, Tel. 39-21 25. Privat: Erbacher Str. 2, 65719 Hofheim, Tel. (0 61 22) 23 95

ELLWANGER, Volker, *Keramik*, Tel. 39-21 30. Privat: Bonndorfer Str. 38, 79853 Lenzkirch, Tel. (0 76 53) 285

GRIMM, Alban, *Schrift*, Tel. 39-21 26. Privat: Atrium 6, 63589 Linsengericht, Tel. (0 60 51) 6 62 63

HAHN, Friedemann, *Malerei*, Tel. 39-21 31, 61 66 58 (Atelier Boppstr.). Privat: Wiesenstr. 6, 79674 Todtnau-Brandenburg, Tel. (0 76 71) 89 22

HELLMANN, Ullrich, *Metall*, Tel. 39-21 28. Privat: Mainzer Str. 23, 55252 Mainz, Tel. (0 61 34) 6 11 24

JÜRGEN-FISCHER, Klaus, *Malerei*, Tel. 39-21 25. Privat: Ooser Luisenstr., 76532 Baden-Baden

KNOCHE-WENDEL, Elfriede, *Textil*, Tel. 39-21 27. Privat: Zeppelinstr. 8, 61440 Oberursel, Tel. (0 61 71) 5 55 14

KÖNIG, Günter (emeritiert), *Malerei, Kunstdidaktik*, Tel. 39-21 29. Privat: Niklas-Vogt-Str. 19, 55131 Mainz, Tel. 8 27 98

LÖFFLER, Adam W., *Holz*, Tel. 39-21 28. Privat: Dorfstr. 45, 86441 Steinekirch, Tel. (0 82 91) 94 73

LÖRINCZ, Peter, *Graphik*, Tel. 39-21 23. Privat: An der Hohl 7, 65817 Eppstein, Tel. (0 61 98) 70 93

NIERHOFF, Ansgar, *Plastik*, Tel. 39-47 94. Privat: Fuchskaulenweg 5, 50999 Köln, Tel. (02 21) 35 19 19

SCHLEICHER, Harald, Dr., *Film/Video*, Tel. 39-21 27. Privat: Bodenstedtstraße 12, 65189 Wiesbaden, Tel. (06 11) 3 08 17 39

SPACEK, Vladimir, Dr., *Fotographie*, Tel. 39-21 34. Privat: Winzerstr. 51, CH- 8049 Zürich, Tel. (00 41) 13 41 87 92

VOGELGESANG, Klaus, *Zeichnung*, Tel. 39-21 24. Privat: Eisenacher Str. 2, 10777 Berlin, Tel. (0 30) 2 13 20 23

Künstlerische Mitarbeiter

FÖLL, Ernst, *Plastik*, Tel. 39-47 94. Privat: Hubertstr. 16, 48155 Münster

HESSE-HONEGGER, Cornelia, *Wissenschaftliche Illustration*, Tel. 39-21 23. Privat: Feldeggstr. 21, Ch- 8008 Zürich

KLINKNER, Martin, *Kunstdidaktik*, Tel. 39-21 82. Privat: Turnerstraße 11, 55262 Heidesheim

MENZEL, Klaus, *Graphik/Siebdruck*, Tel. 39-21 26. Privat: Eleonorenstr. 57, 55597 Wöllstein, Tel. (0 67 03) 16 51

ZIMMERMANN, Günter, *Plastik*, Tel. 39-21 30. Privat: Prinz-Eugen-Str. 16, 13347 Berlin

Lehrbeauftragte

- BECKER, Michael, *Metall*, Tel. 39-21 28. Privat: Artilleriestr. 6, 80636 München, Tel. (0 89) 1 23 57 03
- CASPERS, Markus, *Kunstdidaktik*, Tel. 39-21 31. Privat: Händelstr. 51, 50674 Köln
- GOTTFRIED, Udo, *Zeichnung*, Tel. 39-21 24. Privat: Schulberg 10, 65183 Wiesbaden
- KNORR, Peter, *Umweltgestaltung*, Tel. 39-21 82. Privat: Langgasse 21, 55283 Nierstein, Tel. (0 61 33) 5 76 69
- MAGIN, Dieter, *Kunstdidaktik*, Tel. 39-21 31. Privat: Buchenweg 7, 76726 Germersheim, Tel. (0 72 74) 7 76 35
- MAIER, Sabine, *Malerei*, Tel. 39-21 25. Privat: Bebelstr. 22, 55128 Mainz
- MANGOLD, Walter, *Plastik*, Tel. 39-21 30. Privat: Springiersbacher Mühle 1, 54538 Bengel
- NEDZA-GERICKE, Eva, *Metall*, Tel. 39-21 28. Privat: Heidestr. 154, 60385 Frankfurt/Main
- OPFERMANN-HAUCH, Andreas, *Schrift*, Tel. 39-21 26. Privat: Königsberger Str. 15, 55286 Wörrstadt

- PAUL, Ursula, *Graphik*, Tel. 39-21 26. Privat: Dieburger Str. 17, 60386 Frankfurt/M.
- POGANIUCH, Thomas, *Graphik*, Tel. 39-21 23. Privat: Binger Str. 12, 55559 Bretzenheim/Nahe
- REILING, Erich, *Malerei*, Tel. 39-21 31. Privat: Badener Str. 27, 76227 Karlsruhe, Tel. (07 21) 49 37 51
- STEPHAN, Axel, *Fotographie*, Tel. 39-21 34. Privat: Albrechtstr. 25, 65185 Wiesbaden, Tel. (06 11) 3 95 35
- SUMALOWITSCH, Bernd, *Fotographie*, Tel. 39-21 34. Privat: Gartenstr. 24, 64625 Bensheim
- SZTABA, Wojciech, Dr., *Kunstdidaktik/Holz*, Tel. 39-21 31. Privat: Lessingstraße 7, 63165 Mühlheim/M.
- URBAN, Alexander, *Film/Video*, Tel. 39-21 27. Privat: Auf dem Albansberg 1, 55131 Mainz
- WILLKENS, Silvia, *Zeichnung*, Tel. 39-21 25. Privat: Auf dem Albansberg 1, 55131 Mainz

Lehrveranstaltungen

- Einführungsveranstaltung für Studienanfänger, Fach- und Hochschulortwechsler
P. Lörincz
Mo, 24. Oktober 1994, 11-12 — Hs FB
Bildende Kunst

Der Zugang zu den Lehrveranstaltungen ist nur nach bestandener Eignungsprüfung und schriftlich erfolgter Zulassung möglich.
Alle Lehrveranstaltungen finden, sofern nicht anders angegeben, im Gebäude des Fachbereichs, Am Taubertsberg 6, statt.

Künstlerisch-praktische Fächer**Propädeutische Übungen****MALEREI**

- 001 Einführung in die technischen und ästhetischen Grundlagen der Malerei [6-std.]
K. Jürgen-Fischer
Do 9-12, 13-15 — R 25, 19

ZEICHNUNG

- 006 Zeichnen als verschärfte Wirklichkeitserfahrung [6-std.]
K. Vogelgesang
Mo 9-12, 13-15 — R 125
- 007 Grundlagen der Zeichnung [6-std.]
D. Brems
Mi 9-12, 13-15 — R 130

008 Gefundene und erfundene Biographien [6-std.]*S. Willkens*

Fr 9-12, 13-15 — R 130

PLASTIK**012 Akt [2 Wo.]***Ch. Biederbick, G. Zimmermann*

Z. n. V. — R 03

Beginn n. V., Blockveranstaltung

013 Grundlagen plastischen Gestaltens [2 Wo.]*Ch. Biederbick, G. Zimmermann*

Z. n. V. — R 03

Beginn n. V., Blockveranstaltung

GRAPHIK

- 019 Einführung in den künstlerischen Tiefdruck [6-std.]
P. Lörincz
Mo 10-12, 13-16 — R 11, 12
- 020 Lithographie [6-std.]
T. Poganiuch
Mi 9-12, 13-15 — R 10
- 021 Einführung in die Serigraphie [6-std.]
K. Menzel
Fr 9.30-12, 13-15.30 — R 13, 14, 15

SCHRIFT

- 025 Grundlagen der Schriftbilderei [6-std.]
A. Grimm
Di 9-12, 13-15 — R 104, 103

UMWELTGESTALTUNG

- 030 Propädeutische Übung [6-std.]
N. N.
T. u. Z. n. V. — R 023

FILM/VIDEO

- 035 Film/Video II [6-std.]
H. Schleicher
Di 10-12, 13-16 — R 26

FOTOGRAFIE

- 036 Einführung in die Photographie [8-std.]
B. Sumalowitsch
Fr 8-12, 13-17 — Labor

HOLZ

- 037 Materialien, Werkzeuge, Handwerke und Techniken [2 Wo.]
A. W. Löffler
Z. n. V. — R 031
Beginn n. V., Blockveranstaltung

METALL

- 041 Einführung in Metalltechniken und Grundlagen der Metallgestaltung [6-std.]
U. Hellmann
Mo 9-12, 13-15 — R 024, 025
- 042 Goldschmieden – Theoretische und praktische Schmuckgestaltung [6-std.]
M. Becker
Do 9-12, 13-15 — R 024, 025

KERAMIK

- 047 Keramik – Stoff und Form [2 Wo.]
V. Ellwanger
20.-24.2. u. 27.-31.2.1995, 9-17 Uhr — R 08
Blockveranstaltung

TEXTIL

- 052 Einführung Papierschöpfen [6-std.]
E. Knoche-Wendel
Di 9-12, 13-15 — R 111, 112

Weiterführende Übungen

MALEREI

- 057 Kolloquium und Gruppenkorrektur für Fortgeschrittene
K. Jürgen-Fischer
Mi 14 — Boppstraße 26
- 058 Aktmalerei [6-std.]
E. Reiling
Mi 10-12, 13-16 — R 25
- 059 Formfindung und Farbtheorie – Übersetzung in freie Malerei [10-std.]
F. Hahn
Mi 10-20 — Boppstraße 26
- 060 Formfindung und Farbtheorie – Übersetzung in freie Malerei [11-std.]
F. Hahn
Do 9-20 — Boppstraße 26
- 061 Auf dem Weg zum Motiv
F. Hahn
Fr n. V. — Boppstraße 26
- 062 Maltechnik und Kompositionsprinzipien der Spätgotik: Zur Technik der Grundierung und des Farbauftrages in der Tafelmalerei [6-std.]
S. Maier
Fr 9-12, 13-15 — R 25

ZEICHNUNG

- 067 Von der Linie zur Fläche; Zeichnen als individuelles bildgestalterisches Medium [6-std.]
K. Vogelgesang
Di 9-12, 13-15 — R 125
- 068 Zeichnung im Gespräch (Kolloquium) [2-std.]
D. Brembs
Di 17-18.30 — R 126
- 069 Freie Arbeit und Einzelkorrektur [6-std.]
D. Brembs
Do 9-12, 13-15 — R 117

- 070 Zeichnen ohne Papier [2 Wo.]
D. Brembs
20.2.-3.3.1995, 9-18 Uhr — R 130
Blockveranstaltung
- 071 Gefundene und erfundene Biographien
[6-std.]
S. Willkens
Fr 9-12, 13-15 — R 130
- 072 Übung Zeichnen [6-std.]
U. Gottfried
T. u. Z. n. V. — R 130

WISSENSCHAFTLICHE ILLUSTRATION

- 075 Zeichnen nach Natur [6-std.]
C. Hesse-Honegger
Mo 9-12, 13-15 — R 142
- 076 Zeichnen nach Natur [6-std.]
C. Hesse-Honegger
Di 9-12, 13-15 — R 142

PLASTIK

- 081 Konkrete Skulptur [8-std.]
A. Nierhoff
Mi 10-18 — O. n. V.
- 082 Raumordnungsprinzipien und Raumbildungselemente im Verhältnis zum öffentlichen Raum [2-std.]
A. Nierhoff, E. Föll
Do 10-12 — O. n. V.
- 083 Akt [9-std.]
Ch. Biederbick, G. Zimmermann
Z. n. V. — R 03
Beginn n. V.; Blockveranstaltung
- 084 Steinbildhauerei [2 Wo.]
W. Mangold
Z. n. V. — R 03
Beginn n. V.; Blockveranstaltung

GRAPHIK

- 088 Experiment, Wahrnehmung und Präsentation [2-std.]
P. Lörincz, U. Paul
Mo 15-17 — R 15
- 089 Graphische Lineaturen [6-std.]
P. Lörincz
Di 10-12, 13-16 — R 11, 12
- 094 Freie künstlerische Konzeptionen – Einzelbesprechungen [6-std.]
P. Lörincz
Mi 10-12, 13-16 — R 11, 12

- 095 Zum Verhältnis von Künstlertheorien und Theoretikertheorien und Seminar: Ausgewählte Probleme und Kunsttheorie [2-std.]
K. Menzel
Mi 13-15 — R 13, 14, 15
- 096 Serigraphie für Fortgeschrittene I [6-std.]
K. Menzel
Mi 9.30-12, 13-15.30 — R 13, 14, 15
- 097 Lithographie [6-std.]
T. Poganiuch
Mi 9-12, 13-15 — R 104, 103
- 098 Serigraphie für Fortgeschrittene II [6-std.]
K. Menzel
Do 9.30-12, 13-15.30 — R 13, 14, 15

SCHRIFT

- 103 Computerschrift [6-std.]
A. Grimm
Mi 9-12, 13-15 — R 104, 103
- 104 Schriftgestaltung für Fortgeschrittene [6-std.]
A. Grimm
Do 9-12, 13-15 — R 104, 103

UMWELTGESTALTUNG

- 109 Weiterführende Übung [6-std.]
N. N.
T. u. Z. n. V. — R 023
- 110 Weiterführende Übung [6-std.]
N. N.
T. u. Z. n. V.
- 111 Architekturzeichnen »Innenräume« [6-std.]
P. Knorr
Fr 9-12, 13-15 — R 023

FILM/VIDEO

- 116 Konsultationen [2-std.]
H. Schleicher
Mi 10-12
- 117 100 Jahre Film (I): 1895-1925 (Seminar) [4-std.]
H. Schleicher
Mi 13-17 — R 26
- 118 Drehbuch & Regie [6-std.]
H. Schleicher
Do 10-12, 13-16 — R 26
- 119 Desktop Video Studio [6-std.]
A. Urban
Fr 10-12, 13-16 — R 26

FOTOGRAPHIE

- 124 Technische Übung/Klasse [7-std.]

N. N.

Mo 9-12, 13-17 — R 119

- 125 Bildbesprechung/Klasse

V. Spacek

Mo 13 — R 119

- 126 Bildbesprechung/Seminar/Exkursion/

Gäste/Bücherbesprechung/Klasse

V. Spacek

Di 10 — R 119

- 127 Konsultationen [6-std.]

V. Spacek

Mi 10-17 — R 119

- 128 Weiterführende Übung [6-std.]

N. N.

Fr 9-12, 13-16 — R 119

HOLZ

- 133 Phänomenologie der Gestaltung: Über die
-
- Deutlichkeit der Verfahren [6-std.]

A. W. Löffler

Mi 13-19 — R 031

- 134 Holzbildhauerei [6-std.]

A. W. Löffler

Do 9-12, 13-15 — R 031

- 135 Philosophie der Ästhetik [4-std.]

W. Sztaba

T. u. Z. n. V. — R 032

METALL

- 140 Bildguß [6-std.]

U. Hellmann

Di 9-12, 13-15 — R 024, 025

- 141 Metallplastik, Metallobjekt, Email [6-std.]

U. Hellmann

Mi 9-12, 13-15 — R 024, 025

- 142 Goldschmieden – Theoretische und prakti-
-
- sche Schmuckgestaltung [6-std.]

M. Becker

Do 9-12, 13-15 — R 024, 025

KERAMIK

- 147 Künstlerisch-praktisches Arbeiten mit kera-
-
- mischen Materialien [6-std.]

V. Ellwanger

Di 9-12, 13-15 — R 08

- 148 Entwicklungsgeschichte des »Gerätes« unter
-
- besonderer Einbeziehung der Keramik (Se-
-
- minar) [3-std.]

V. Ellwanger

Mi Z. n. V. — R 142

TEXTIL

- 153 Texturen/Strukturen auf Papier und Textil
-
- [6-std.]

E. Knoche-Wendel

Do 9-12, 13-15 — R 111, 112

KUNSTDIDAKTIK

Vorlesungen

- 158 Zeit-Bilder: zur Zeitlichkeit in und von Bil-
-
- dern [1-std.]

M. Klinkner

Do 14-15 — R 023

- 159 Popism – Popular culture takes command
-
- [1-std.]

M. Caspers

Do 15-16 — R 142

Seminare

- 160 Die unbewältigte Freizeit: zu den ästheti-
-
- schen Bildwelten und Umwelten von Kin-
-
- dern und Jugendlichen [2-std.]

M. Klinkner

Mo 15-16.30 — R 023

- 161 Probleme der Bildanalyse: zum Verhältnis
-
- von Bildraum und Raumbild in der Moder-
-
- nen Kunst und den Neuen Medien (an ausge-
-
- wählten Beispielen) [2-std.]

M. Klinkner

Mi 17.45-18.45 — R 023

- 162 Popism – Theorie der Alltagskultur [2-std.]

M. Caspers

Do 16-17.30 — R 142

- 163 Ästhetisches Erleben – Ästhetisches
-
- Bewußtsein

M. Caspers, M. Klinkner

T. u. Z. n. V. — R 142

- 164 Einführung in die Kunstdidaktik [2-std.]

D. Magin

Do 15-16.30 — R 130

Übung

- 169 Unterrichtspraktische Übung [2-std.]

D. Magin

Do 16.30-18 — R 130

KUNSTTHEORIE

Vorlesung

- 174 Kunst als soziales System

N. N.

T. u. Z. n. V. — R 023

Seminar

- 175 Die Kunsttheorie von Joseph Beuys
N. N.
T. u. Z. n. V. — R 023

Projektseminar

- 176 Beuys-Index
N. N.
T. u. Z. n. V. — R 023

Kolloquium

- 177 Das Denken von Kunst
N. N.
T. u. Z. n. V. — R 023

Fachbereich 25: Musik

- Postanschrift: Fachbereich Musik,
55122 Mainz, Fax 39-35 38
- Besucheranschrift: Binger Straße 26
- Dekan: Univ.-Prof. Lutz DREYER,
Zi. 21, Tel. 39-23 38, Sprechzeiten n. V.
- Prodekan: Univ.-Prof. Eberhard VOLK,
Sprechzeiten n. V.
- Dekanat: Irmgard PETRI,
Tel. 39-23 38, Mo-Fr 10-12
- Öffentlichkeitsarbeit:
Claudia SCHELLENBERGER, Tel. 39-32 38
- Studien- und Prüfungsangelegenheiten: Helga
HEYMANN, Marleen BOGAERT, Tel. 39-23 38
- Fachbereichsbibliothek: Binger Str. 22,
1. Stock, Tel. 37 39 43, Öffnungszeiten:
 - * im Semester: Mo 12.30-17,
Di-Do 9.30-12, 12.30-17, Fr 9.30-11.30;
 - * in der vorlesungsfreien Zeit: Di, Mi, Do 10-16
- Dr. Gabriela KROMBACH,
Dipl.-Bibl. Astrid VETTER, Tel. 37 39 43
- Tonstudio: Helmut BENDER, Tel. 39-36 11
- Hausmeister:
Klaus KLEIN, Helmut KERZ, Tel. 39-36 11
- Collegium musicum (Saarstr. 21):
Künstlerischer Leiter: Univ.-Prof.
Joshard DAUS, Tel. 37 12 45, Fax 37 14 80
nähere Informationen s. S. 98.

Informationen für Studierende

Studienfächer und -abschlußmöglichkeiten

SCHULMUSIK:

- Staatsprüfung für das Lehramt an Gymnasien
(Erste Staatsprüfung).

DIPLOM-MUSIKLEHRER, DIPLOM-ORCHESTER-MUSIKER

KATHOLISCHE KIRCHENMUSIK (Staatliche Prüfung)

Zulassungsbeschränkung:

Bestehen der Eignungsprüfung.

Eignungsprüfung:

Die Landesverordnung über die Eignungsprüfung im Fach Musik in den Studien- und Ausbildungsgängen an wissenschaftlichen Hochschulen ist im Dekanat erhältlich. Anmeldungen zur Eignungsprüfung werden im Dekanat des Fachbereichs vorgenommen. Bewerbungsschluß: jeweils 1. Januar, 1. Juni.

Einführungsveranstaltung für Studienanfänger, Fach- und Hochschulortwechsler

Do, 20. Oktober 1994, 16-18,
Konzertsaal, Binger Straße 26

Studienfachberatung

Mo-Fr 10-13, Binger Straße 26,
Dekanat, Irmgard PETRI, Tel. 39-23 38
Di-Do 10-12, Binger Straße 26,
Sekretariat für Studien- und Prüfungsangelegenheiten,
Helga HEYMANN, Tel. 39-23 38

Studien- und Prüfungsordnungen

Lehramt an Gymnasien:

Die Studienordnung des Fachbereichs Musikerziehung der Johannes Gutenberg-Universität für das Studium des Faches Musik im Studiengang *Lehramt an Gymnasien* ist in der Bibliothek des Fachbereichs einsehbar (Kopiervorlage). Dort ist ebenfalls die Zwischenprüfungsordnung des Fachbereichs Musikerziehung der Johannes Gutenberg-Universität für den Studiengang *Lehramt an Gymnasien im Fach Musik* einsehbar.

Die Landesverordnung über die Erste Staatsprüfung für das Lehramt an Gymnasien ist im Buchhandel erhältlich und in der Bibliothek des Fachbereichs einsehbar (Kopiervorlage).

- Prüfungsamt: s. S. 69
- Stellvertretender Vorsitzender: Univ.-Prof. Eberhard VOLK, Fachbereich 25 Musik, Binger Straße 26, Sprechzeiten n. V.

Staatliche Prüfung (außer Lehramt):

- a) Ordnung für Diplom-Orchestermusik am Fachbereich Musik der Johannes Gutenberg-Universität Mainz
 - b) Ordnung für die Prüfung von Diplom-Musikern am Fachbereich Musik der Johannes Gutenberg-Universität Mainz
 - c) Landesverordnung über die Staatliche Prüfung für Katholische Kirchenmusiker
- Die Prüfungsordnungen sind in der Bibliothek des Fachbereichs einsehbar (Kopiervorlage).

- Prüfungsausschuß:
Vorsitz: Ministerium für Bildung und Kultur
Rheinland-Pfalz. Stellvertretende Vorsitzende:
zu a) und b) Univ.-Prof. L. DREYER
zu c) Univ.-Prof. P. A. STADTMÜLLER
- Geschäftsstelle: Irmgard PETRI,
Dekanat Fachbereich Musik,

Binger Straße 26, Tel. 39-23 38,
Sprechzeiten Mo-Fr 10.30-12

Anschrift der Fachschaft

- Fachschaft Musik: Binger Straße 26, R 7

Hinweis

Probenbeginn Collegium Musicum s. S. 98

Personalteil

Sprechstunden finden, sofern nicht anders angekündigt, im Anschluß an die Lehrveranstaltungen statt.

Universitätsprofessoren auf Lebenszeit

- BAMBERGER, Francis, *Klavier*. Privat: Am Teehaus 1, 65388 Schlangenbad, Tel. (0 61 29) 22 34
- BERGER, Julius, *Violoncello*. Privat: Hofwiesenberg 15, 87645 Hohenschwangau
- BLUME, Jürgen, Dr. phil., *Musiktheorie/Tonsatz*. Privat: Fechenheimer Str. 20, 63075 Offenbach/M, Tel. (0 69) 86 21 99
- BÖRNER, Klaus (pensioniert), *Klavier, Kammermusik, Methodik*. Privat: Nibelungenstr. 38, 41462 Neuss, Tel. (0 21 31) 54 25 36
- CANTOR, Emile, *Viola*. Privat: Limburger Straße 2, 40235 Düsseldorf
- DAUS, Joshard, *Dirigieren, Collegium musicum*, Tel. 37 12 45. Privat: Schubertweg 50, 59505 Bad Sassendorf, Tel. (0 29 21) 5 18 94
- DREYER, Lutz, *Tonsatz, Gehörbildung, Formenlehre*. Privat: Theodor-Heuss-Str. 29, 55126 Mainz, Tel. 47 69 54
- EDER, Claudia, *Gesang*. Privat: Rosselstr. 7, 65193 Wiesbaden, Tel. (06 11) 59 84 32
- FRANK, Bernhard, *Schulpraktisches Klavierspiel, Jazz*. Privat: Talstr. 71 a, 55218 Ingelheim, Tel. (0 61 32) 8 41 45
- GERMER, Karin, *Klavier*. Privat: Freiherr-vom-Stein-Str. 23, 55270 Zornheim, Tel. (0 61 36) 4 45 40
- GRYCHTOLOWNA, Lidia, *Klavier*. Privat: Finther Landstr. 85, 55124 Mainz, Tel. 47 23 84
- IHLE, Tobias (emeritiert), *Musikgeschichte, Dirigieren, Aufführungspraxis*. Privat: Merianstr. 1, 67549 Worms, Tel. (0 62 41) 5 30 15
- JEKEL, Lotte (pensioniert), *Klavier*. Privat: Wilhelmminenstr. 24 a, 65193 Wiesbaden, Tel. (06 11) 52 55 75
- KRAMS, Peter, Dr. (pensioniert), *Schulpraktisches Klavierspiel*. Privat: Hochstr. 6, 61479 Glashütten, Tel. (0 61 74) 6 21 24
- MARX, Klaus, Dr. phil., *Violoncello, Kammermusik*. Privat: Freiherr-vom-Stein-Str. 23, 55270 Zornheim, Tel. 36 68 03
- PICARD, Stephan, *Violine*. Privat: Bebelstr. 25, 55128 Mainz, Tel. 36 81 82
- SCHULER, Manfred, Dr. phil., *Musikerziehung, Didaktik der Musik*. Privat: Am Gonsenheimer Spieß 45, 55122 Mainz, Tel. 39 35 60
- SEIDEL, Elmar, Dr. phil. (pensioniert), *Tonsatz, Werkanalyse*. Privat: Westring 251, 55120 Mainz, Tel. 68 27 56
- STADTMÜLLER, Peter Alexander, *Orgel, Kirchenmusik*. Privat: Dautenbornstr. 5, 55268 Nieder-Olm, Tel. (0 61 36) 4 38 25
- TERWILLIGER, Eric, *Horn*. Privat: Zeisigstraße 24a, 85561 Vaterstetten
- THAMM, Eberhard, Dr. (pensioniert), *Musikerziehung*. Privat: Moritzstr. 14 c, 55130 Mainz, Tel. 83 18 44
- VOLK, Eberhard, *Dirigieren, Gehörbildung*, Sprechstd. Mi 11.30 u. n. V. Privat: Curt-Götz-Str. 3, 55127 Mainz, Tel. 47 71 45
- WAHN, Martina, *Querflöte, Methodik*. Privat: Dr. Joh.-Honnef-Str. 5, 50859 Köln (Lövenich), Tel. (0 22 34) 7 29 54
- WOLF, Michael Barry, *Kontrabaß*. Privat: Hülsstr. 28, 45772 Marl-Hüls, Tel. (0 23 65) 4 82 87
- WOLLITZ, Eduard (pensioniert), *Gesang und Sprecherziehung*. Privat: Kranichweg 21, 65527 Niedernhausen-Engenhahn, Tel. (0 61 28) 7 22 73

Künstlerische Mitarbeiter

- BAUER, Julia, *Gesang, Methodik, Sprecherziehung*. Privat: Im Dorfgraben 25, 55130 Mainz, Tel. 8 78 33
- HOSS, Egon, *Gesang und Sprecherziehung*. Privat: Im Steinritsch 8, 55270 Klein-Winternheim, Tel. (0 61 36) 86 28

- KROMBACH, Gabriela, Dr., *Musikgeschichte, Bibliothek, Instrumentenkunde*, Tel. 37 39 43. Privat: An den Platzäckern 54, 55127 Mainz, Tel. 47 78 00
- LEVY, Hans, *Klavier*. Privat: Werderstr. 8, 65195 Wiesbaden, Tel. (06 11) 49 51 08
- SANDU, Olga, *Gesang*. Privat: Adelheidstr. 76, 65185 Wiesbaden, Tel. (06 11) 3 08 19 18
- SCHAEFFER, Burkhard, *Liedbegleitung/Korrespondenz*. Privat: Gertrudenstr. 14, 55218 Ingelheim, Tel. (0 61 32) 4 19 46
- SHELLENBERGER, Claudia, *Klavier/Öffentlichkeitsarbeit*, Tel. 39-32 38. Privat: Karl-Zörgel-Str. 13, 55128 Mainz, Tel. 36 51 59
- SCHILD, Johannes, *Tonsatz, Gehörbildung, Werkanalyse*. Privat: An der Allee 31, 55122 Mainz, Tel. 38 70 80
- VOGT, Karlheinz, *Violine, Kammermusik, Methodik des Geigenunterrichts*. Privat: Königsberger Str. 22, 65385 Rüdesheim, Tel. (0 67 22) 32 80
- Lehrbeauftragte**
- ABDANK, Ulrike, *Violinmethodik*. Privat: Im Espan 4, 70374 Stuttgart, Tel. (07 11) 52 58 72
- ARZDORF, Manfred, *Tonsatz*. Privat: Am Fort Elisabeth 17, 55131 Mainz, Tel. 57 37 56
- AUGST, Gert, *Tonsatz*. Privat: Lenauweg 1, 55127 Mainz, Tel. 77 64
- BERKEMER, Uwe, *Klavier*. Privat: Landwehrstr. 15, 63128 Dietzenbach, Tel. (0 60 74) 4 46 10
- BEYER, Richard, Dr. phil., *Tonsatz, Gehörbildung*. Privat: Goerdelerstr. 44, 63071 Offenbach, Tel. (0 69) 85 28 16
- BIEBER, Wolfram, *Tonsatz*. Privat: Weinbergstr. 26, 55270 Zornheim, Tel. (0 61 36) 4 21 01
- BITSCH, Jutta, *Eignungsprüfungen*. Privat: Gartengasse 3, 55283 Nierstein, Tel. (0 61 33) 5 96 18
- BRÜNDL, Manfred, *Jazztheorie, Kontrabaß*. Privat: Pfortenstr. 27, 65207 Wiesbaden, Tel. (06 11) 50 73 03
- BRUSCHKE, Klaus, *Posaune*. Privat: A sternweg 1, 65321 Heidenrod, Tel. (0 61 20) 72 84
- BÜTTNER, Ute, *Gesang und Stimmbildung*. Privat: Gerhard-Radke-Str. 45, 63628 Bad Soden-Salmünster, Tel. (0 60 56) 47 53
- CADA, Sibylle, *Klavier*. Privat: Feldbergstr. 29, 60323 Frankfurt, Tel. (0 69) 72 81 22
- CAENERS, Hannes, *Partiturspiel, Generalbaß*. Privat: Odenwaldring 70, 64380 Roßdorf, Tel. (0 61 54) 8 25 28
- CERONI, Daniela, *Italienisch für Sänger*. Privat: Am Gonsenheimer Spieß 1, 55122 Mainz, Tel. 3 74 07 28
- CHARLENT, Gertie, *Gesang und Sprecherziehung*. Privat: Kahlertstr. 5, 64293 Darmstadt, Tel. (0 61 51) 2 54 45
- CSAMMER, Alfred, *Violine*. Privat: Seegasse 2, 76228 Karlsruhe, Tel. (07 21) 47 48 48
- DOLL, Egidius, Dr., *Orgel improvisation*. Privat: Forststr. 6 a, 97295 Waldbrunn, Tel. (0 93 06) 86 70
- EINIG, Bernhard, Dr. theol., *Kirchenmusik*. Privat: Auf den Erlen 1g, 65207 Wiesbaden, Tel. (0 61 27) 64 60
- FEIL, Peter, *Jazz-Combo*. Privat: Luxemburger Str. 4, 65232 Taunusstein, Tel. (0 61 28) 4 48 98
- FINK, Claus, *Kammermusik*. Privat: Anton-Günter-Str. 4, 65232 Taunusstein, Tel. (0 61 28) 4 48 98
- FORM, Michael, *Blockflöte*. Privat: C.-Zuckmayer-Str. 13, 55127 Mainz, Tel. 47 83 90
- FRANTA, Martina, *Gesang*. Privat: Oberer Laubenheimer Weg 11, 55131 Mainz, Tel. 8 22 49
- FREY, Wolfgang, *Gesang und Sprecherziehung*. Privat: Seelbacher Weg 4, 65232 Taunusstein, Tel. (0 61 28) 69 68
- FUCHS, Matthias, *Klavier*. Privat: Fischbacher Weg 3, 65719 Hofheim i.Ts., Tel. (0 61 92) 82 26
- FUES, Sabine, *Gesang*. Privat: Wieselweg 3, 50996 Köln
- GROSSKREUTZ, Ursula, *Tanzpädagogin*. Privat: Liebermannstr. 11, 55127 Mainz, Tel. 75 31
- GROSSMANN, Andreas, *Partiturspiel und Generalbaß*. Privat: Eilsheimer Str. 1, 60322 Frankfurt/M., Tel. (0 69) 72 88 38
- GRÜNEWALD, Dieter, *Jazz*. Privat: Altenburgring 27, 61138 Niederdorfelden, Tel. (0 61 01) 38 18
- GWASALIA, Rusudan, *Violine*. Privat: Gartenstr. 14, 67547 Worms, Tel. (0 62 41) 8 84 85
- HASEGAWA, Akemi, *Violine*. Privat: Collinistr. 5/2604, 68161 Mannheim, Tel. (06 21) 10 67 08
- HASSINGER, Beate, *Blockflöte*. Privat: An der Feilkirsch 2, 55124 Mainz, Tel. 47 30 40
- HENTZEN, Alice, *Tonsatz*. Privat: Emser Weg 8, 65812 Bad Soden, Tel. (0 61 96) 6 39 51
- HOLEWIK, Rochus, *Unterrichtspraktische Übungen*. Privat: Siedlerstr. 16, 55120 Mainz, Tel. 68 03 83
- HOPPSTOCK, Tilman, *Gitarre*. Privat: Kahlertstr. 21 A, 64293 Darmstadt, Tel. (0 61 51) 2 58 36

- HÜBNER-HINDERLING, Renate, *Blockflöte, Methodik*. Privat: Jakob-Steffan-Str. 12, 55122 Mainz, Tel. 32 09 93
- JUNG, Michael, Dr. phil., *Musikpädagogik*. Privat: Arnikaweg 9, 35794 Mengerskirchen, Tel. (0 64 76) 22 84
- KAISER, Hans-Jürgen, *Orgelimprovisation*. Privat: Friedrichstr. 8, 36037 Fulda, Tel. (06 61) 2 22 71
- KALTWASSER, Uta, *Tonsatz, Hörschulung*. Privat: Rosenweg 5, 65510 Hünstetten, Tel. (0 61 26) 47 67
- KAUFMANN, Achim, *Jazz-Piano*. Privat: Antwerpener Str. 5, 50672 Köln, Tel. (02 21) 52 67 73
- KEIL, Elke, *Korrepetition*. Privat: Langgasse 15, 55237 Fonheim, Tel. (0 67 34) 5 45
- KIEFER, Markus, *Allgemeine Musiklehre*. Privat: Zeppelinstr. 24, 55131 Mainz, Tel. 5 24 79
- KLÖHN, Gotthard, *Collegium musicum, Viola*. Privat: Bodenroderstr. 1, 35510 Maibach, Tel. (0 60 81) 1 29 58
- KNAUER, Wolfram, Dr. phil., *Jazzgeschichte*. Privat: Erbacher Straße 74, 64287 Darmstadt, Tel. (0 61 51) 4 35 19
- KOCH OSB, Liobgid, *Gregorianischer Choral*. Privat: Kloster Engelthal, 63674 Altenstadt, Tel. (0 60 47) 60 88
- KOCH, Michael, *Gitarre*. Privat: Ander Markthalle 14, 55127 Mainz, Tel. 47 69 45
- KOKICH, Jan, *Viola*. Privat: Hauptstr. 40, 56829 Brieden, Tel. (0 26 72) 88 44
- KOLL-BREHM, Susanne, *Rhythmik*. Privat: Garschagerstr. 26, 42899 Remscheid, Tel. (0 21 91) 5 24 56
- KOTTMANN, Alois, Prof., *Violine*. Privat: Ostpreußenstr. 28, 65719 Hofheim/Ts., Tel. (0 61 92) 35 47
- KÜRSCHNER, Martin, *Akustik, Tonsatz*. Privat: Rappmühlstr. 52, 64331 Weiterstadt, Tel. (0 61 50) 1 41 39
- KUNDER, Friedemann, *Gesang*. Privat: Walpodenstraße 5, 55116 Mainz, Tel. 23 14 52
- LINDENBERG, Dagmar, *Gesang und Sprecherziehung*. Privat: Isselstr. 49, 64297 Darmstadt, Tel. (0 61 51) 5 67 87
- LUNGU, Theodora, *Klavier*. Privat: Stresemannstr. 61, 63477 Maintal-Dörnigheim, Tel. (0 61 81) 49 58 98
- MANDLER, Lutz, *Trompete*. Privat: Domstr. 92, 50668 Köln, Tel. (02 21) 1 39 08 05
- MARSCH, Rainer, *Tonsatz*. Privat: Kloppstockstr. 1, 65187 Wiesbaden, Tel. (06 11) 84 18 48
- MEHLHART, Ulrich, *Klarinette, Methodik*. Privat: Dornholzhäuserstr. 26, 61440 Oberursel-Oberstedte, Tel. (0 61 72) 30 30 03
- MINDEN, Klaus, *Unterrichtspraktische Übungen*. Privat: Schulstr. 4, 55296 Gau-Bischofsheim, Tel. (0 61 35) 44 21
- MÖLLER-REHM, Karl-Heinrich, *Klavier*. Privat: Friedrichstr. 39, 65185 Wiesbaden, Tel. (06 11) 30 73 59
- MÜLLER, Karl-Josef, Prof., Dr. phil., *Tonsatz, Neue Musik*. Privat: Carl-Orff-Str. 27, 55127 Mainz, Tel. 47 65 31
- NADIM, Hatem, *Klavier*. Privat: Hainerweg 24, App. 14/2, 60599 Frankfurt, Tel. (0 69) 62 32 32
- NOLL, Christoph-Anselm, *Orgel, Orgelimprovisation*. Privat: Karthäuserstr. 18, 56218 Mühlheim, Tel. (0 26 30) 13 92
- OH-HAVENITH, Jimin, *Klavier*. Privat: Am Pfaffenkopf 5, 61250 Usingen, Tel. (0 60 81) 6 74 87
- OTT-WEILER, Ursula, *Gesang*. Privat: Garten-gasse 3, 55283 Nierstein, Tel. (0 61 33) 5 96 18
- PAPKE, Dirk-Rainer, *Tonsatz*. Privat: Elisabeth-Rodrian-Str. 1, 55590 Meisenheim, Tel. (0 67 53) 31 94
- PEPER, Adelheid, *Gesang*. Privat: Ludwigshöhstr. 78, 64285 Darmstadt, Tel. (0 61 51) 6 43 96
- PEPPEL, Dirk, *Querflöte*. Privat: Ruppurrer Straße 35, 76137 Karlsruhe, Tel. (0 7 21) 37 87 60
- PETERMANN, Alice, Master of Music Degree, *Korrepetition für Chor Collegium musicum*. Privat: Buchenstr. 3, 59368 Werne, Tel. (0 23 89) 57 48
- PORTUGALL, Wolfgang, *Cembalo, Klavier*. Privat: Rektor-Roth-Str. 1, 55268 Nieder-Olm, Tel. (0 61 36) 72 32
- POWARZYNSKI, Ute, *Blockflöte*. Privat: Holzhäuser Weg 26, 65321 Heidenrod-Laufenseld, Tel. (0 61 20) 76 12
- REICHERT, Manfred, *Neue Musik*. Privat: Hekkenweg 3, 76199 Karlsruhe, Tel. (0 72 1) 88 82 43
- REINGARDT, Dorothee, *Gesang*. Privat: Weimarer Str. 22, 69514 Laudenbach, Tel. (0 62 01) 7 44 67
- REITER, Peter, *Saxophon, Schlagzeug-Methodik*. Privat: Buchenstr. 8, 76437 Rastatt, Tel. (0 72 22) 6 84 11
- REITER, Walter, *Schlagzeug*. Privat: Dagobertstr. 7, 55116 Mainz, Tel. 23 55 80

- RENDEL, Bernhard, *Hörschulung und Tonsatz*. Privat: Am Hipperich 59, 55120 Mainz, Tel. 68 02 88
- ROHMERT-LANDZETTEL, Johanna, *Feldenkrais*. Privat: Schloß, 64405 Lichtenberg, Tel. (0 61 66) 85 08
- RUNHOF, Frank, *Jazz-Arrangement*. Privat: Boettger Str. 2, 60389 Frankfurt, Tel. (0 69) 4 69 16 78
- SAALFELD, Monika von, *Klavier*. Privat: Hinter der langen Mauer 2, 55218 Ingelheim, Tel. (0 61 32) 27 55
- SANCASSANO, Marialucia, Dr., *Italienisch für Sänger*. Privat: Am Gonsenheimer Spieß 47, 55122 Mainz, Tel. 38 27 17
- SCHERHAG, Hanno, *Klavier*. Privat: Casinostraße 37a, 56068 Koblenz, Tel. (0 26 1) 3 51 77
- SCHMUDE, Hartmut, *Kontrabaß*. Privat: Im Borner Grund 17, 55127 Mainz, Tel. 3 48 36
- SCHNIEDER, Bernhard, *Oboe*. Privat: Gottfried-Keller-Str. 1 B, 53757 St.-Augustin, Tel. (02241) 205233, (0611) 3082171
- SCHÖNBERGER, Albert, *Orgel, Orgelimprovisation*. Privat: Domstr. 8, 55116 Mainz, Tel. 23 32 41
- SCHULZ, Friedemann, *Violoncello*. Privat: Wielandstraße 21, 69120 Heidelberg, Tel. (0 62 21) 40 28 75
- SCHUMACHER-LÖFFLER, Walter, *Gitarre*. Privat: Brambachweg 5, 64297 Darmstadt, Tel. (0 61 51) 59 35 90
- SCHWAB-OPITZ, Almut, *Querflöte*. Privat: Fischtorplatz 16, 55116 Mainz, Tel. 22 39 21
- SCHWANTNER, Matthias, *Klarinette*. Privat: Ahornweg 3a, 55278 Mommenheim, Tel. (0 61 38) 14 04
- SCHWARZKOPF, Stefanie, *Querflöte*. Privat: Kaiserstr. 82, 55116 Mainz, Tel. 22 25 08
- SEHER, Christian, *Blockflöte*. Privat: Merheimer Str. 214, 50733 Köln, Tel. (02 21) 73 46 15
- SIEREN, Rolf, *Klavier*. Privat: Waldthausenstr. 63, 55126 Mainz, Tel. 23 47 61
- STAUDT, Michael, Dr., *Klavier*. Privat: Bahnhofstr. 24, 56759 Kaisersesch, Tel. (0 26 53) 84 72
- STEFANSKI, Janusz-Maria, *Schlagzeug*. Privat: Limburger Str. 22, 61462 Königsstein, Tel. (0 61 74) 2 29 44/35 55
- SWARTMANN, Thomas, *Horn, Collegium musicum*. Privat: Mozartstr. 11, 55271 Stackeden-Elshem, Tel. (0 61 36) 68 15
- TAKEDA-HERMS, Makiko, *Klavier*. Privat: Adelheidstr. 70, 65185 Wiesbaden, Tel. (06 11) 37 12 56
- TUCZEK-GRAF, Maria, *Gesang*. Privat: Frankfurter Landstr. 232, 64291 Darmstadt, Tel. (0 61 51) 37 68 80
- VENTULETT, Karl, *Fagott, Collegium musicum*. Privat: Am Pfahlgraben 26, 64674 Altenstadt, Tel. (0 60 47) 6 82 22
- VETRE, Oscar, *Klavier*. Privat: Fleckenbühlstr. 20, 60437 Frankfurt, Tel. (0 69) 50 58 21
- WELLNITZ, Paul-Heinrich, *Trompete*. Privat: Carl-von-Ossietzky-Str. 54, 65197 Wiesbaden, Tel. (06 11) 46 69 57
- WOODWARD-STADTMÜLLER, Donna, *Gesang*. Privat: Auf der Weide 4 a, 65550 Limburg-Linter, Tel. (0 64 31) 4 57 27

Lehrveranstaltungen

- Einführungsveranstaltung für Studienanfänger, Fach- und Hochschulortwechsler
N. N.
Do, 20. Oktober 1994, 16-18 — Konzertsaal FB Musik, Binger Str. 26

Der Zugang zu den Lehrveranstaltungen ist nur nach bestandener Eignungsprüfung und schriftlich erfolgter Zulassung möglich.

Die Veranstaltungen finden, sofern nicht anders angegeben, im Haus Binger Straße 26 statt. Die

Angaben der Räume (GR = Gymnastikraum, KS = Konzertsaal, OS = Orgelsaal) erfolgen unter dem Vorbehalt der endgültigen Stundenplange-
staltung.

- Vorbereitung für die Eignungsprüfung
[2-std.]
J. Bitsch
Mi 19-20.30 — R 1

Schulmusik, Lehrer an Musikschulen, Dipl.-Musiklehrer, Kath. Kirchenmusik

Vorlesungen

- Orgelliteraturkunde [1-std.]
P. A. Stadtmüller
Do 10.45-11.30 — OS
- Akustik 1 [1-std.]
M. Kürschner
Di 11.00-11.45 — R 4
- Akustik 2 [1-std.]
M. Kürschner
Di 11.45-12.30 — R 4

Seminar

- Einführung in die Musikdidaktik (Proseminar) [2-std.]
M. Schuler
Do 14-16 — Alter Musiksaal, Forum

Übungen

- Hörschulung Kurs 5a [1-std.]
N. N.
Mo 10.45-11.30 — R 1
- Hörschulung Kurs 2 [1-std.]
J. Blume, N. N.
Mo 11.15-12.00 — R 1
- Hörschulung Kurs 7 [1-std.]
J. Blume
Mo 12.15-13 — R 1
- Hörschulung SM Kurs 5 [1-std.]
N. N.
Mo 13.30-14.15 — R 1
- Werkanalyse: Das sinfonische Prinzip in Werken von Haydn bis Berio [2-std.]
J. Blume
Z. u. O. n. V.
- Hörschulung SM Kurs 1 [1-std.]
R. Beyer
Do 10.00-10.45 — R 5
- Hörschulung Kurs SM 7 [1-std.]
R. Beyer
Do 12.30-13.15 — R 1
- Hörschulung Kurs 4 [1-std.]
R. Beyer
Do 13.15-14.00 — R 1
- Hörschulung Kurs 2 [1-std.]
R. Beyer
Do 11.15-12.00 — R 1
- Hörschulung SM Kurs 8 [1-std.]
W. Bieber
Do 10-10.45 — R 1

- Hörschulung SM Kurs 5 [1-std.]
J. Schild
Di 18.00-18.45 — R 1
- Übchor [2-std.]
E. Volk
Di 10.00-11.30 — KS
- Dirigierkurs [3-std.]
J. Daus
Di 14.30-16.45 — Alte Mensa
- Überchester [2-std.]
J. Daus
Mi 11.00-12.30 — Alte Mensa
- Liedgestaltung – Recitativgestaltung für Sänger und Continuisten [3-std.]
E. Hoss
Fr 12.30-15 — KS
- Liedgestaltung für Sänger und Pianisten (für Diplom-Musiklehrer) [2-std.]
B. Schaeffer
Do 14.00-15.30 — KS
- Liedgestaltung für Sänger und Pianisten (für Diplom-Musiklehrer) [3-std.]
B. Schaeffer
Fr 9.45-12 — R 103
- Zwölfontechnik für Anfänger [2-std.]
K.-J. Müller
Mi 16.00-17.30 — R 25
- Jazztheorie – Analyse und Gehörbildung. Kurs I (für alle Studierenden) [2-std.]
F. Runhof
Di 14.15-15.45 — R 114
- Jazztheorie – Analyse und Gehörbildung. Kurs II für Fortgeschrittene [2-std.]
F. Runhof
Di 17.30-19 — R 5
- Jazz-Arrangementlehre. Kurs I für Anfänger [2-std.]
F. Runhof
Di 12-13.30 — R 114
- Jazz-Arrangementlehre. Kurs II für Fortgeschrittene [2-std.]
F. Runhof
Di 16.00-17.30 — R 114
- Satzprobe: Rhythmusgruppe Big Band [2-std.]
M. Bründl
Mo 14.00-15.30 — GR
- Jazz-Stilistik für Blechbläser [3-std.]
D. Grünewald
Do 16.15-18.45 — R 102

- Jazz-Chor [2-std.]
B. Frank
Mo 19.30-22 — GR
- Big Band: Saxophon (Satzprobe) [2-std.]
P. Reiter
Mo 14.00-15.30 — R 7
- Big Band: tp + tb [2-std.]
D. Grünewald
Mo 13.45-15.30 — R 9
- Jazz-Piano für Klassiker (Stud. mit HF Klavier) [2-std.]
B. Frank
Fr 12.00-13.30 — R 102
- Rhythmik für Fortgeschrittene [2-std.]
S. Koll-Brehm
Mi 14.00-15.30 — GR
- Rhythmik für Anfänger [2-std.]
S. Koll-Brehm
Mi 15.30-17 — GR
- Rhythmik für Anfänger [2-std.]
S. Koll-Brehm
Mi 17.00-18.30 — GR
- Entwicklung der getanzten Suite vom 15. bis 18. Jahrhundert [2-std.]
U. Großkreutz
Mo 17.00-18.30 — Alter Musiksaal, Forum
- Freies Choreographieren mit erlernten Tanzformen und -schritten [2-std.]
U. Großkreutz
Mo 18.30-20 — Alter Musiksaal, Forum
- Tänze der Wiener Klassik [2-std.]
U. Großkreutz
Mi 9.30-11.30 — R 237
- Europäische Folkloretänze [2-std.]
U. Großkreutz
Do 17.00-18.30 — R 237
- Korrepetition [2-std.]
A. Petermann
Di 12.15-13.45 — O. n. V.
- Musik der 60-er Jahre [2-std.]
K.-J. Müller
Mi 17.30-19 — R 25
- Improvisationsmodelle für Gitarristen [1-std.]
W. Schumacher-Löffler
Di 15.30-16.15 — O. n. V.
- Kammermusik für Gitarristen, 20. Jahrhundert [1-std.]
W. Schumacher-Löffler
Di 10.00-10.45 — O. n. V.
- Big Band [4-std.]
M. Bründl, P. Reiter, D. Grünewald
Mo 14-18 — GR, R 7, R 9
- Jazz-Chor [2-std.]
B. Frank
Mo 19.30-22 — GR
- Kammermusik [1-std.]
K. Börner
Z. u. O. n. V.
- Kammerchor [2-std.]
E. Volk
Di 14.30-16 — KS
- Übchor (für alle Semester und Studienrichtungen) [2-std.]
E. Volk
Di 10.00-11.30 — KS
- Kammermusik mit Blockflöten [2-std.]
M. Form
Z. u. O. n. V.
- Orchester Collegium musicum: Registerproben, Bläser, Streicher, Tuttiprobe [4-std.]
J. Daus
Di 19-22 — Alte Mensa, Alter Musiksaal u. n. V.
1. Probe: 25. Oktober 1994
- Chor Collegium musicum: Registerproben, Tutti [4-std.]
J. Daus
Mi 19-22 — Alte Mensa
1. Probe: 26. Oktober 1994
- Kammermusik mit Cembalo/Hammerflügel [1-std.]
W. Portugall
Mi 18.30-19.30 — O. n. V.
- Kammermusik [8-std.]
C. Fink
Mo, Do 14-18 — O. n. V.
- Kammermusikalische Übungen [6-std.]
K. Marx
Z. u. O. n. V.
- Kammermusik (Trompete) [1-std.]
M. Burba
Z. u. O. n. V.

Ensemble-Musizieren

- Blattspiel – Klausurstück – Gitarrentonsatz [1-std.]
T. Hoppstock
Di 11.00-11.45 — R 4

- Kammermusik mit Holzbläsern [2-std.]
U. Mehlhart
Di n. V. — O. n. V.
- Percussion-Ensemble [2-std.]
W. Reiter
Mo 16.30-18 — R 7

SCHULMUSIK

Seminare

- Einführung in die Musikdidaktik Proseminar [2-std.]
M. Schuler
Do 14-16 — Alter Musiksaal, Forum
- Populärmusik im schulischen Musikunterricht (Hauptseminar) [2-std.]
M. Schuler
Mi 13-15 — Alter Musiksaal, Forum
- Werkanalyse. Chormusik von Schütz bis Penderecki [2-std.]
J. Blume
Z. u. O. n. V.
- Chorische Stimmbildung (5.-8.Semester) [1-std.]
E. Volk
Mo 16.00-16.45 — R 1
- Allgemeine Musiklehre [1-std.]
M. Kiefer
Mo 15.45-16.30 — R 25
- Einführung in die Computermusik [2-std.]
M. Kürschner
Di 16.30-18 — R 4

Übungen

- Schulpraktisches Klavierspiel [4-std.]
P. Krams
Do 8.00-12 — O. n. V.
- Schulpraktisches Klavierspiel [4-std.]
P. Krams
Fr 8.00-12 — O. n. V.
- Unterrichtspraktische Übungen [4-std.]
R. Holewik
Z. n. V. — Schloßgymnasium
- Unterrichtspraktische Übungen [2-std.]
K. Minden
Z. n. V. — Rhabanus-Maurus-Gymnasium
- Schulpraktisches Klavierspiel [4-std.]
B. Frank
Mo 14-19 — R 104
- Schulpraktisches Klavierspiel [5-std.]
B. Frank
Mi 9.30-14 — R 104

- Schulpraktisches Klavierspiel [3-std.]
M. Höller
Z. n. V. — R 38
- Schulpraktisches Klavierspiel [1-std.]
B. Frank
Fr 8.45-10.30 — R 102
- Schulpraktisches Klavierspiel [8-std.]
M. Staudt
Di 9.15-16 — GR
- Hörschulung Kurs 4 [1-std.]
R. Beyer
Do 13.15-14 — R 1
- Hörschulung Kurs SM 1 [1-std.]
R. Beyer
Do 10.00-10.45 — R 1
- Hörschulung Kurs SM 7 [1-std.]
R. Beyer
Do 12.30-13.15 — R 1
- Hörschulung Kurs 7a [1-std.]
J. Schild
Z. n. V. — R 1
- Hörschulung 4. Semester [1-std.]
L. Dreyer
Do 8-9 — R 5
- Hörschulung 8. Semester [1-std.]
L. Dreyer
Mo 10.00-10.45 — R 5
- Hörschulung 1. Semester [1-std.]
L. Dreyer
Mo 10.45-11.30 — R 5
- Hörschulung 8. Semester [1-std.]
N. N.
Mo 13.30-14.15 — R 1
- Das Orff-Schulwerk und die Kodály-Methode (Grundstudium) [2-std.]
M. Schuler
Do 10-12 — Alter Musiksaal, Forum
- Repetitorium [2-std.]
M. Schuler
14 tägl.: Z. n. V. — Alter Musiksaal, Forum

Ensemble-Leitung

- Chorleitung 3. Semester [2-std.]
E. Volk
Mi 10.00-11.30 — KS
- Nachbesprechung Chorleitung Übchor (5. u. 8. Semester) [1-std.]
E. Volk
Di 11.30-12.15 — KS

- Chorleitung 8. Semester [1-std.]
E. Volk
Di 12-13 — KS
- Chorleitung 4. Semester [2-std.]
E. Volk
Mi 14.30-16 — R 1
- Chorleitung 5.-8. Sem. für KI [2-std.]
E. Volk
Di 16.45-17.30 — KS
- Chorleitung 2. Semester [2-std.]
J. Daus
Mi 16.30-18 — Alte Mensa
- Orchesterleitung 6. Semester [1-std.]
J. Daus
Mi 15.45-16.30 — Alte Mensa
- Orchesterleitung 8. Semester [1-std.]
J. Daus
Di 17.00-17.45 — Alte Mensa
- Dirigierkurs (für Diplom) [2-std.]
J. Daus
Di 14.30-16.45 — Alte Mensa
- Chorleitung 2. Semester [2-std.]
E. Volk
Mo 14.30-16 — KS
- Chorleitung 5. Semester [2-std.]
E. Volk
Mi 11.30-13 — R 1

LEHRER AN MUSIKSCHULEN,
DIPLOM-MUSIKLEHRER

Vorlesungen

- Formenlehre: Fuge [2-std.]
L. Dreyer
Mo 11.30-13 — R 5
- Repetition [1-std.]
L. Dreyer
Do 11.00-11.45 — R 1
- Akustik 1 [1-std.]
M. Kürschner
Di 11.00-11.45 — R 4
- Akustik 2 [1-std.]
M. Kürschner
Di 11.45-12.30 — R 4
- Hören und Verstehen musikalischer Vorgänge [2-std.]
M. Jung
Mi 14-16 — R 1
- Musikgeschichte: 17. Jhdt. II [2-std.]
G. Krombach
Di 9.00-10.30 — O. n. V.

- Musikgeschichte: 18. Jhdt. I [2-std.]
G. Krombach
Di 11-13 — O. n. V.
- Musikgeschichte: 19. Jhdt. II [2-std.]
G. Krombach
Mi 10-12 — O. n. V.
- Musikgeschichte: Repetitorium für Examenkandidaten [1-std.]
G. Krombach
Mo 13.00-13.45 — O. n. V.
- Einführung in die Musikbibliographie [1-std.]
G. Krombach
14-tägl.: Mo 10.30-12 — Bibliothek
- Instrumentenkunde [1-std.]
G. Krombach
Mi 9.00-9.45 — R 5
- Jazzgeschichte [2-std.]
W. Knauer
Fr 14-15.30 — R 1

Seminare

- Werkanalyse. Chormusik von Schütz bis Penderecki [2-std.]
J. Blume
Z. u. O. n. V.
- Einführung in die Computermusik [2-std.]
M. Kürschner
Di 16.30-18 — R 4
- Klavierdidaktik: Theoretische Probleme und Unterrichtsübungen [1-std.]
K. Börner
Mi 12-13 — O. n. V.
- Methodik/Didaktik Klavier (Lehrversuche) [2-std.]
K. Börner u. S. Cada
Di 14-16 — R 5
- Methodik/Didaktik des Querflötenunterrichts [2-std.]
M. Wahn
Do 15-17 — O. n. V.
- Methodik/Didaktik der Blockflöte mit Lehrversuchen [2-std.]
M. Form
Mi 16.45-18.15 — R 3
- Methodik des Gesangsunterrichts mit Lehrversuchen [2-std.]
J. Bauer
Do 10.00-11.30 — R 102

- Methodik/Didaktik Gitarre mit Lehrversuchen [1-std.]
M. Koch
Mi 13-15 — O. n. V.
- Lehrversuche Gitarre [1-std.]
T. Hoppstock
Z. u. O. n. V.
- Methodik/Didaktik für Holzbläser [2-std.]
K. Ventulett
Di 14-16 — GR
- Holzbläser-Kammermusik [2-std.]
K. Ventulett
Di 16-18 — GR
- Methodik für Blechbläser [1-std.]
M. Burba
Di 16-17 — GR
- Methodik des Schlagzeugunterrichts [1-std.]
W. Reiter
Mo 15.30-16.15 — R 7
- Methodik des Violoncellunterrichts [1-std.]
K. Marx
Z. u. O. n. V.
- Methodik des Violinunterrichts [1-std.]
U. Abdank
Fr 13-14 — R 17
- Liedgestaltung für Sänger und Pianisten (Dipl.) [2-std.]
B. Schaeffer
Do 14.00-15.30 — KS
- Liedgestaltung für Sänger und Pianisten (Dipl.) [3-std.]
B. Schaeffer
Fr 9.45-12 — R 103
- Korrepetition für Pianisten (Oper, auch mögl. für SM u. Ki) [1-std.]
B. Schaeffer
Mo 19 s.t.-20 — R 102
- Italienisch für Sänger I [2-std.]
D. Ceroni
Di 10-12 — R 6

Übungen

- Klausurstück – Blattspiel – Literaturkunde Gitarre [1-std.]
T. Hoppstock
Di 12.00-12.45 — O. n. V.
- Tonsatz für Gitarristen [3-std.]
T. Hoppstock
Di 8.30-10.45 — R 4

- Hörschulung 1. Semester [1-std.]
L. Dreyer
Di 14.45-15.30 — R 5
- Hörschulung 8. Semester [1-std.]
L. Dreyer
Di 15.30-16.15 — R 5
- Stimmbildung und Sprecherziehung [8-std.]
M. Franta
Mo, Fr 9-12 — O. n. V.
- Stimmbildung und Sprecherziehung [3-std.]
U. Ott-Weiler
Mi 14.00-17 — O. n. V.
- Stimmbildung [6-std.]
U. Büttner
Do 10-17.30 — R 103

KATHOLISCHE KIRCHENMUSIK

Vorlesungen

- Kirchenmusikgeschichte [1-std.]
P. Stadtmüller
Do 9.00-9.45 — R 1
- Orgelkunde [1-std.]
P. Stadtmüller
Do 9.45-10.30 — R 1
- Die Messe II [2-std.]
B. Einig
Do 15.15-16.45 — R 6
- Einführung in die Musikbibliographie [1-std.]
G. Krombach
14-tägl.: Mo 10.30-12 — Bibliothek

Seminare

- Deutscher Liturgiegesang, Seminar mit praktischen Übungen für alle Semester [2-std.]
B. Einig
Mo 17-19 — R 6
- Gregorianischer Choral [1-std.]
L. Koch
- Gruppe 1: 1. und 2. Sem.
Di 9-10 — R 1
- Gruppe 2: 3. und 4. Sem.
Di 10-11 — R 1
- Praxis
Di 11-12 — R 1
- Gruppe 3: 5. und 6. Sem.
Di 12-13 — R 1
- Gruppe 4: 7. und 8. Sem.
Di 13-14 — R 1

- Scholaprobe für an der Gregorianik Interessierte
Di 16.00-17 — R 1

Ensembleleitung

s. Schulmusik

Einzel- und Gruppenunterricht

- Orgelimprovisation [4-5-std.]
E. Doll, C.-A. Noll, A. Schönberger
Di, Z. n. V. — kl. OS

- Generalbaß und Partiturspiel [2-std.]
H. Caeners, A. Großmann
Z. u. O. n. V.
- Hörschulung Kurs 6 [1-std.]
R. Beyer
Do 14-15 — R 1
- Cembalo [8-std.]
W. Portugall
Mi 14-18, Do 9.30-12.30 — R 107

Für Hörer aller Fachbereiche**Collegium Musicum**

- Orchester (Registerproben, Streicher und Bläser, Tuttiprobe) [4-std.]
J. Daus
Di 19-22 — Alte Mensa, Forum
1. Probe: 25. Oktober 1994
- Chor (Registerproben, Tutti) [4-std.]
J. Daus
Mi 19-22 — Alte Mensa, Forum
1. Probe: 26. Oktober 1994

Seminar

- Werkanalyse. Chormusik von Schütz bis Penderecki [2-std.]
J. Blume
Z. u. O. n. V.

Übung

- Kommunikation mit Musik und Bewegung – Zur Praxis von Musiktherapie und Sonderpädagogik
M. Barthel-Rösing
Z. u. O. n. V.
Teilnahme nur nach Anmeldung.

Einzel- und Gruppenunterricht (für alle Abteilungen)

Die jeweiligen Stundeneinteilungen werden durch Aushang bekanntgegeben.

- Allgemeine Musiklehre
M. Kiefer
- Blockflöte
M. Form, B. Hassinger, U. Powarzynski, R. Hübner-Hinderling, C. Seher
- Cembalo
W. Portugall
- Chor-/Orchesterleitung, Dirigieren
J. Daus, E. Volk
- Chorleitung
M. Breitschaft
- E-Baß (Jazz)
M. Bründl
- Fagott
K. Ventulett

Das Fachgeschäft mit VersandMainzer Musikalien-Zentrum GmbH Tel.: 0 61 31 / 24 66 42
Weihergarten 955116 Mainz **Versand Tel. 0 61 31 / 50 51 40 oder 1 41****MMZ**Noten - Musikbücher - Blockflöten - Mundharmonika - Orff-Instrumente - Zubehör
- Antiquariat - CDs**in der Altstadt**

- Gesang und Sprecherziehung
J. Bauer, U. Büttner, G. Charlent, C. Eder, M. Franta, W. Frey, S. Fues-Jaschke, E. Hoss, F. Kunder, D. Lindenberg, U. Ott-Weiler, A. Peper, D. Reingardt, O. Sandu, M. Tuzcek-Graf, E. Wollitz
- Gitarre
T. Hoppstock, M. Koch, W. Schumacher-Löffler
- Gregorianischer Choral
L. Koch
- Horn
Th. Swartman, E. Terwilliger
- Instrumentenkunde
G. Krombach
- Italienisch für Sänger
M. Sancassano, D. Ceroni
- Jazz-Chor
B. Frank
- Jazz-Geschichte
W. Knauer
- Jazz-Piano
B. Frank, A. Kaufmann
- Jazz-Combo
P. Feil, J. Stefanski
- Jazz-Improvisation/ Jazz-Arrangementlehre
M. Bründl, D. Grünewald, F. Runhof
- Kammermusik
C. Fink, M. Form, R. Hübner-Hinderling, K. Marx, U. Mehlhart, S. Picard, W. Portugall, M. B. Wolf
- Kirchenmusik: Liturgik und Glaubenslehre
B. Einig
- Kirchenmusik: Gregorianik
L. Koch
- Klarinette
U. Mehlhart, M. Schwantner
- Klavier
F. Bamberger, U. Berkemer, K. Börner, S. Cada, M. Fuchs, K. Germer, L. Grychtolowna, L. Jekéli, H. Levy, Th. Lungu, P. Mildner, K. H. Möller-Rehm, H. Nadim, J. Oh-Havenith, W. Portugall, M. von Saalfeld, B. Schaeffer, C. Schellenberger, H. Scherhag, R. Sieren, M. Staudt, M. Takeda-Herms, O. Vetre
- Kontrabaß
H. Schmude, M. B. Wolf
- Korrepetition
A. Petermann, B. Schaeffer
- Musikgeschichte
G. Krombach
- Musikerziehung/Didaktik der Musik
M. Schuler
- Musikpädagogik
M. Jung
- Neue Musik
K. J. Müller, M. Reichert
- Oboe
B. Schnieder
- Orgel
E. Doll, H. J. Kaiser, C.-A. Noll, A. Schönberger, P. Stadtmüller
- Partiturspiel und Generalbaß
H. Caeners, A. Großmann
- Posaune
K. Bruschke
- Querflöte
E. Ciupka, D. Peppel, A. Schwab-Opitz, S. Schwarzkopf, M. Wahn
- Rhythmik
S. Koll-Brehm
- Saxophon
Th. Bachmann, P. Reiter
- Schlagzeug
W. Reiter, J. Stefanski
- Schulpraktisches Klavierspiel
E. Doll, B. Frank, M. Höller, P. Krams, M. Staudt
- Tanz
U. Großkreutz
- Tonsatz und Hörschulung
M. Arzdorf, G. Augst, R. Beyer, W. Bieber, J. Blume, L. Dreyer, A. Hentzen, U. Kaltwasser, M. Kürschner, R. Marsch, D. R. Papke, B. Rendel, J. Schild
- Trompete
L. Mandler, P. H. Wellnitz
- Unterrichtspraktische Übungen
R. Holewik, K. Minden
- Viola
E. Cantor, J. Kokich
- Violine
U. Abdank, A. Csammer, A. Hasegawa, R. Gwasalia, A. Kottmann, S. Picard, K. Vogt
- Violoncello
J. Berger, K. Marx, F. Schulz

Fachbereich 26: Sport

- **Postanschrift:**
Fachbereich Sport,
55099 Mainz, Fax 39-35 25
- **Besucheranschrift:**
Verwaltungsgebäude Fachbereich Sport
- **Dekan:**
Univ.-Prof. Willi PETTER, Zi. 103,
Tel. 39-35 12, Sprechzeiten nach Voranmel-
dung im Dekanat (Tel. 39-35 06)
- **Prodekanin:**
Univ.-Prof. Dr. Helga LETZELTER,
Zi. 112, Tel. 39-35 15, Sprechzeiten n. V.
- **Leitung der Verwaltung:**
Ursula FRIESS, Martin LOCHMANN,
Tel. 39-35 05
- **Dekanat:**
Dagmar STAMM, N. N., Tel. 39-35 06, Sprech-
zeiten: Mo-Do 8.30-12, 13.45-16, Fr 8.30-12
- **Fachbereichsbibliothek:**
Verwaltungsgebäude Raum 116,
Öffnungszeiten Mo-Do 9-16, Fr 9-13.15. Zu-
sätzliche Abendöffnungszeiten werden in der
Bibliothek bekanntgegeben;
Fateme KAFAI, N.N., Tel. 39-35 13

Informationen für Studierende

Studienfach und -abschlußmöglichkeiten

Hinweis: Das Sportstudium kann für alle Ab-
schlüsse nur zum Wintersemester aufgenommen
werden.

- **Sport:**
Diplom; Erste Staatsprüfung für Lehramt an
Gymnasien; Promotion, die eine Hochschul-
abschlußprüfung oder die Wiss. Prüfung für das
Lehramt an Gymnasien voraussetzt.

Eignungsprüfung

Eine sportpraktische Eignungsprüfung ist Bedin-
gung für die Zulassung zum Studium. Die Eignungs-
prüfungsordnung Sport ist im Dekanat er-
hältlich. Die Anmeldung zur Eignungsprüfung er-
folgt automatisch nach fristgerechter Bewerbung
an das Studentensekretariat.

Einführungsveranstaltung für Studien- anfänger, Fach- und Hochschulortwechsler

Mo, 24. Oktober 1994, 8.15-9, Hs 2 (FB 26)

Auskünfte in Studien- und Prüfungsangelegenheiten:

Verw.-Ang. U. NOLDEN,
Zi. 108/109, Tel. 39-35 16, Mo-Fr 10-12

Studienfachberatung:

- Univ.-Prof. H. SALOMON,
Zi. 103, Anbau Spielhalle, Mo, Mi 10-11
- Studienfachberatung, insbesondere Auskünfte
über Anrechnung auswärtiger Studien- und
Prüfungsleistungen:
Univ.-Prof. Dr. D. AUGUSTIN, Zi. 114, Di 11-12

Vertrauensdozent für ausländische Studierende:

Univ.-Prof. H. SALOMON,
Fachbereich Sport, Saarstr. 21,
Zi. 103, Anbau Spielhalle,
Tel. 39-35 17, Sprechzeiten Mo, Mi 10-11

Studien-, Prüfungs- und Promotionsordnungen

Lehramt an Gymnasien:

Die Studienordnung für das Studium der Kandi-
daten für das Lehramt an Gymnasien im Fach
Sport an der Johannes Gutenberg-Universität
Mainz ist im Geschäftszimmer des Prüfungsam-
tes, Zi. 108, erhältlich.

Dort ist ebenfalls die Zwischenprüfungsordnung
des Fachbereichs Sport der Johannes Gutenberg-
Universität Mainz für den Studiengang Lehramt
an Gymnasien im Fach Sport erhältlich.

Die Landesverordnung über die Erste Staatsprü-
fung für das Lehramt an Gymnasien ist im Buch-
handel erhältlich und im Geschäftszimmer des Prü-
fungsamtes, Zi. 108, einsehbar (Kopiervorlage).

- Prüfungsamt: s. S. 69

Diplom:

Die Studienordnung für das Diplomsportlehrer-
studium am Fachbereich Sport der Johannes Gu-
tenberg-Universität Mainz ist im Geschäftszim-
mer des Prüfungsamtes, Zi. 108, erhältlich. Dort
ist ebenfalls die Ordnung für die Prüfung von Di-
plomsportlehrern am Fachbereich Sport der Jo-
hannes Gutenberg-Universität Mainz erhältlich.

- Prüfungsausschuß: Vorsitzender: Univ.-Prof. Dr. D. AUGUSTIN, Stellvertreter: Univ.-Prof. Dr. med. H.-V. ULMER, Mitglied: Oberstudienrat Dr. W. FREITAG, Sprechzeiten s. Personalteil
- Prüfungsamt des Fachbereichs: Geschäftsstelle Fachbereich Sport, Verwaltungsgebäude, Zi. 112, Verw.-Ang. U. NOLDEN, Tel. 39-35 16, Sprechzeiten Mo-Fr 10-12

Promotion:

Die Promotionsordnung des Fachbereichs Sport der Johannes Gutenberg-Universität Mainz ist im Dekanat erhältlich.

Anschrift der Fachschaft

- Fachschaft Sport: Albert-Schweitzer-Str. 22, 55099 Mainz, Tel. 39-35 97, Di, Mi 12-13

Hinweis für Studierende

Alle Wahlpflichtkurse für das nachfolgende Jahr werden Ende November/Anfang Dezember besprochen und eingeteilt. Bitte Aushang beachten.

Personalteil

Universitätsprofessoren auf Lebenszeit

- AUGUSTIN, Dieter, Dr. phil., *Didaktik Leichtathletik, Didaktik Fußball, Trainingswissenschaft*, Sprechstd. Di 11-12 u. n. V., Tel. 39-35 14, Zi. 114. Privat: Draiser Str. 128, 55128 Mainz, Tel. 36 22 73
- HAHMANN, Heinz, Dr. rer. nat., *Sportpädagogik, Sonderpädagogik, Rehabilitations- und Behindertensport, Sportförderunterricht*, Sprechstd. Di 9.30 u. n. V., Tel. 39-35 20, Zi. 01-111 in Doppelhalle. Privat: Christian-Lechleitner-Str. 24, 55128 Mainz, Tel. 3 47 66
- JUNG, Klaus, Dr. med., *Sportmedizin, Gesundheitserziehung, Naturheilverfahren*, Sprechstd. Mo, Mi 12-13, Tel. 39-35 87, Zi. 12. Privat: Rembrandtstr. 60, 55127 Mainz, Tel. 7 35 21
- LETZELTER, Helga, Dr. phil. habil., *Didaktik Leichtathletik, Didaktik, Sportspiele, Trainingswissenschaft*, Sprechstd. n. V., Tel. 39-35 15, Zi. 112
- LETZELTER, Manfred, Dr. phil. habil., *Sportwissenschaft, Trainingswissenschaft*, Sprechstd. Mi 8-9, Tel. 39-35 03, Zi. 102. Privat: Südring 285, 55128 Mainz
- MESSING, Manfred, Dr. phil., Dr. soc., *Sportsoziologie*, Sprechstd. Mi 8-10, Tel. 39-35 04, Zi. 00-119 in Doppelhalle. Privat: Sandweg 4, 55120 Mainz
- MÜLLER, Norbert, Dr. phil., *Sportgeschichte, Behindertensport, Leichtathletik, Verwaltungslehre*, Sprechstd. Do 14-15, Tel. 39-35 10, Zi. 113. Privat: Lion-Feuchtwanger-Str. 47, 55129 Mainz
- PETTER, Willi, *Sportpädagogik*, Sprechstd. n. tel. V., Voranmeldung im Dekanat (39-35 06), Tel. 39-35 12, Zi. 103. Privat: Eleonorenst. 18, 55124 Mainz, Tel. 4 14 23

SALOMON, Hermann, *Angewandte Sportpädagogik, Didaktik Leichtathletik*, Sprechstd. Mo, Mi 10-11, Tel. 39-35 17, Zi. 103, Anbau Spielhalle. Privat: Carl-Orff-Str. 67, 55127 Mainz, Tel. 47 69 25

SCHÖPE, Hans-Günther, Dr. phil., *Sportpädagogik (insbesondere Didaktik Gerätturnen)*, Sprechstd. Fr 8-9 u. n. V., Tel. 39-35 18, Zi. 01-115, Doppelhalle. Privat: Am Gonsenheimer Spieß 28, 55122 Mainz, Tel. 38 19 36

ULMER, Hans-Volkhart, Dr. med., *Sportphysiologie, Angewandte Physiologie*, Sprechstd. Mo-Fr 14-14.15, Tel. 39-35 83/35 85, Zi. 3 A. Privat: Curt-Goetz-Str. 93, 55127 Mainz, Tel. 47 67 03

WISCHMANN, Berno, Dr. phil. (emeritiert), *Alterssport, Sportgeschichte, Leichtathletik*, Sprechstd. Mo, Di 8-9, Tel. 22 10 32, Große Sporthalle. Privat: Teichweg 30, 55606 Kirn/Nahe, Tel. (0 67 52) 83 11

Nichtbediensteter Professor

STEEGER, Dieter, Dr. med. habil., Ärztl. Direktor, Chefarzt der Orthopädischen Klinik Lindenlohe, *Orthopädische Sportmedizin, Rehabilitations- und Behindertensport*, Tel. (0 94 31) 888/601. Privat: Föhrenstraße 31, 92421 Schwandorf, Tel. (0 94 31) 4 12 15

Wissenschaftliche Mitarbeiter

AUST, Friedhelm, Dipl.-Sportlehrer, Oberstudienrat i. H., *Didaktik Fußball*, Sprechstd. Do 12-13, Tel. 39-35 81, Gr. Sporthalle. Privat: Aurbachstr. 59, 55126 Mainz, Tel. 47 58 30

BURGER, Ronald, Dipl.-Sportwiss., Wiss. Ang., *Biomechanik, Abteilung Trainings- und Bewegungslehre*, Sprechstd. n. V., Tel. 39-35 89, Zi.

- 00-115. Privat: Hegelstraße 45, 55122 Mainz, Tel. 38 55 60
- DIEZEMANN, Reinhold, Dipl.-Sportlehrer, Dozent, *Bewegungswissenschaft, Didaktik Gerätturnen, Zusatzfach Trampolin*, Sprechstd. Mi 12-13, Tel. 39-35 90, Gr. Sporthalle, Raum 29. Privat: Joh.-Friedrich-von-Pfeiffer-Weg 2, 55128 Mainz, Tel. 3 19 81
- FINDEISEN, Karl-Heinz, Dipl.-Sportlehrer, Dipl.-Pädagoge, Oberstudienrat i.H., *Didaktik Schwimmen, Didaktik Wasserspringen, Kurse, Rettungslehre*, Sprechstd. Fr 14-15, Tel. 39-35 91/38 53. Privat: Königsberger Str. 8, 55268 Nieder-Olm, Tel. (0 61 36) 4 39 20
- FREITAG, Werner, Dr. Sportwiss., Oberstud.-Rat i. H., *Didaktik Schwimmen, Kurse*, Sprechstd. n. d. Veranstalt. u. n. V., Tel. 39-54 13, Zi. Schwimmbad. Privat: Tannenstr. 46, 65428 Rüsselsheim, Tel. (0 61 42) 56 11 38
- GENTZ, Dorothea, Dipl.-Sportlehrer, Oberstud.-Rat i.H., *Didaktik Gymnastik, Tanz, Darstellendes Spiel*, Sprechstd. n. d. Veranstalt. u. n. V., Tel. 39-37 42, Zi. 01-113, Doppelhalle. Privat: Sandmühlweg 10, 55124 Mainz, Tel. 47 27 55
- HAMMES, Michael, Wiss. Mitarbeiter, *Sportmedizin, Naturheilverfahren*, Sprechstd. Mo 12-13, Do 15-16, Tel. 39-35 31, Zi. 5/7. Privat: Henry-Moisand-Str. 12 A, 55130 Mainz, Tel. 88 32 17
- HINKEL, Manfred, Dipl.-Sportlehrer, Dipl.-Pädagoge, Wiss. Ang., *Didaktik Sportspiele*, Sprechstd. vor bzw. n. d. Lehrveranst. u. n. V., Tel. 39-35 08. Privat: Am Roten Tor 63, 55232 Alzey, Tel. (0 67 31) 4 38 39
- KRAMER, Ralf, Dipl.-Sportlehrer, Wiss. Ang., *Didaktik Leichtathletik*, Sprechstd. n. V., Tel. 39-35 09, GH. Privat: Gartenfeldstr. 18, 55118 Mainz, Tel. 67 82 74
- KRAYER, Albert, Dr. rer. nat., Wiss. Ang., *Abteilung Sportgeschichte/Sportsoziologie und Sportpädagogik*, Sprechstd. Mi 9.30-11 u. n. V., Tel. 39-54 14, Zi. 00-117. Privat: Kurmainzstr. 6, 55126 Mainz, Tel. 47 95 25
- OTT, Friedemann, Dipl.-Sportlehrer, Wiss. Ang., *Angewandte Sportpädagogik, Didaktik Sportspiele, Kurse, Wahlfächer*, Sprechstd. Di 11-12 u. n. V., Tel. 39-38 54, Zi. 01 AHS. Privat: Mäglöckchenweg 3, 55126 Mainz, Tel. 47 30 37
- SCHOLL, Helmut, Dr. Sportwiss., Dipl.-Sportlehrer, Studienrat i.H., *Didaktik Sportspiele*, Sprechstd. Di 11-12, Tel. 39-35 84, Zi. 110. Privat: Hindenburgring 9, 55237 Bornheim, Tel. (0 67 34) 84 28
- SCHUMANN-SCHMID, Brunhilde, Dr. Sportwiss., Dipl.-Sportlehrerin, Wiss. Ang., *Abteilung Sportphysiologie, Präventions-, Rehabilitations- und Seniorensport*, Sprechstd. Mi 10-11 u. n. V., Tel. 39-35 20, Zi. 08A. Privat: Keteler Str. 18, 55270 Zornheim
- SIEBERTZ, Ute, Dipl.-Sportlehrerin, Wiss. Ang., *Didaktik Leichtathletik*, Sprechstd. n. V., Tel. 39-35 84, Zi. 110. Privat: H.-v.-Meißen-Str. 12, 55129 Mainz, Tel. 50 93 92
- STEINMANN, Werner, Dr. Sportwiss., Dipl.-Sportlehrer, Akad. Dir., *Trainings- und Bewegungswissenschaft, Didaktik Leichtathletik*, Sprechstd. Di 11-12, Tel. 39-37 45, Zi. 111. Privat: Wilhelmstr. 24, 55257 Budenheim, Tel. (0 61 39) 57 83
- TIMMERMANN, Hans, Wiss. Ang., *Didaktik Gerätturnen*, Sprechstd. n. d. Veranstalt., Tel. 39-37 44. Privat: Justus-Liebig-Str. 22, 64569 Nauheim, Tel. (0 61 52) 68 82
- WESSEL-THERHORN, Dörte, Wiss. Ang., *Didaktik Gymnastik, Tanz*, Sprechstd. n. V., Tel. 39-37 43, Zi. 01-117 in der Doppelhalle. Privat: An der Favorite 4, 55131 Mainz, Tel. 8 28 12

Lehrkräfte für besondere Aufgaben

- LOCHMANN, Martin, Dipl.-Sportlehrer, *Allgemeiner Hochschulsport, Didaktik Basketball*, Tel. 39-35 96, AHS. Privat: Im Münchfeld 31, 55122 Mainz, Tel. 32 00 12
- SCHAPER, Axel, Dr. Sportwiss., Dipl.-Sportlehrer, *Allgemeiner Hochschulsport*, Sprechstd. n. V., Tel. 39-35 96. Privat: Mühlweg 79, 55128 Mainz, Tel. 36 17 34
- SCHUBERTH, Edgar, Dipl.-Sportlehrer, *Allgemeiner Hochschulsport*, Sprechstd. n. V.

Sonstiger Mitarbeiter

- MENZER, Franz, Sportphysiotherapeut, Tel. 39-35 82, Zi. 4 A. Privat: Eaubonner Str. 33, 55257 Budenheim, Tel. (0 61 39) 701

Lehrbeauftragte

(Sprechstunden nach den Veranstaltungen)

- CHRIST, Gunther, Dipl.-Sportlehrer, *WF Badminton*. Privat: An der Neuen Bergstr. 2, 64297 Darmstadt
- DEPPE, Ulrich, Studienrat, *WF Tauchen*. Privat: Agrippastr. 9, 55131 Mainz
- DIEL, Karin Evita. Privat: Holzhofstr. 19, 55116 Mainz
- GIESELER, Karlheinz, Dr. h. c., Generalsekretär des Deutschen Sportbundes i. R., *Verwaltungs-*

- lehre. Privat: Theodor-Heuss-Str. 31, 63263 Neu-Isenburg
- GOTTWALD, Axel, Dr. med. (Facharzt f. Orthopädie), *Orthopädie, Sportmedizin*, Tel. (0 61 32) 7 53 33. Privat: Binger Str. 94, 55218 Ingelheim
- HARTKOPF, Hajo, Sonderschullehrer, *HF Rehabilitations- und Behindertensport*. Privat: Im Wiesengrunde 24, 55593 Rüdesheim, Tel. (06 71) 33 84 0
- JÜNGST, Bodo-Knut, Prof. Dr. med., *Kinderheilkunde, Sportmedizin, HF Rehabilitations- und Behindertensport*, Tel. 17-73 28, Kinderklinik, Geb. 701, Reisingerweg, Univ.-Klinikum, 55131 Mainz. Privat: Kehlweg 64, 55124 Mainz
- KNAPPMANN, Jürgen, Dr. med., *Orthopädie, Sportmedizin*. Privat: Parcusstr. 8, 55116 Mainz, Tel. 23 19 18
- MAXRATH, Diethelm, *WF Rudern*. Privat: Erzbürgerstr. 16, 65462 Ginsheim/Gustavsburg, Tel. (0 61 34) 53 99 0
- NEUBURGER, Steffi, *HF Rehabilitations- und Behindertensport*. Privat: Bert-Brecht-Str. 46, 55128 Mainz
- QUITSCH, Dagmar, Dipl.-Sportlehrerin, *ZF Ambulante kardiale Prävention u. Rehabilitation*. Privat: Elsa-Brandström-Str. 33, 55124 Mainz
- REITZ, Markus, *WF Fechten*. Privat: Lauteren Str. 12, 55116 Mainz, Tel. 28 84 40
- SEITZ, Willi, Dr. phil., Dipl.-Psychologe, *Verhaltensbehindertepädagogik und Psychologie der Behinderten*, Tel. 39-29 21, Institut für Sonderpädagogik/FB 11. Privat: Am Parkfeld 2 c, 65203 Wiesbaden, Tel. (06 11) 6 28 44
- TAUBER, Hermann, Studiendirektor, *Didaktik Volleyball, Organisation von Schulsportveranstaltungen*. Privat: Südring 83, 55128 Mainz, Tel. 33 19 03
- TURMANN, Regina, Dipl.-Sportlehrerin, Dipl.-Pädagogin, *HF Rehabilitations- und Behindertensport*. Privat: Schachtstr. 23, 65183 Wiesbaden

Lehrveranstaltungen

- Einführungsveranstaltung für Studienanfänger, Fach- und Hochschulortwechsler
Mo, 24. Oktober 1994, 8.15-9, Hs 2 (FB 26)

Die Lehrveranstaltungen Erstsemester Diplom werden wegen Umstellung der Studienordnung durch Aushang neben Hs 2 bekannt gemacht.

Vorbemerkung: Die in Klammern angegebenen Zahlen beziehen sich entsprechend der Kennzeichnung auf die jeweilige Studienordnung. Notwendige Änderungen vorbehalten.

LG	= Lehramt Grundstudium
LH	= Lehramt Hauptstudium
D	= Diplom

Sporthallen:

GH	= Große Halle
GymH	= Gymnastikhalle
MZ	= Mehrzweckhalle
SH	= Spielhalle
Stad	= Stadion
Swh	= Schwimmhalle
TUI	= Gerätturnhalle
TT	= Tischtennis-Raum

SPORTWISSENSCHAFT (ALLGEMEIN)

Vorlesung

- 001 Methoden der sportwissenschaftlichen Forschung (3.1 D) [1-std.]
M. Letzelter
Mo 15-16 — Hs 2

Übungen

- 002 Einführung in die Statistik (3.2 D) [1-std.]
H.-V. Ulmer
Di 10-11 — AR
- 003 Statistik für Fortgeschrittene (Statistik II) [1-std.]
H. Scholl
Di 12-13 — R 100
- 004 Wissenschaftliches Arbeiten in der Sportpädagogik (3.2 D) [1-std.]
W. Petter mit W. Muhm
Mi 12-13 — Hs 3
- 005 Einführung in wissenschaftliches Arbeiten in der Sportsoziologie unter besonderer Berücksichtigung statistischer Methoden (3.2 D) [2-std.]
A. Krayner
Di 15-17 — R 100

SPORTPÄDAGOGIK**Vorlesungen**

- 006 Grundlagen der Sportpädagogik I: »Psychologische Grundlagen des Sportunterrichts« (für Erstsemester 3.1 LG) [2-std.]
W. Petter
Di, Do 9-10 — Hs 2
- 007 Grundlagen der Sportpädagogik I: »Psychologische Grundlagen des Lernens im Sportunterricht« (3.2 LG) [2-std.]
H.-G. Schöpe
Di 12-13, Fr 9-10 — Hs 3
- 008 Grundlagen der Sportpädagogik III: »Einführung in H. Hahmann sportpädagogische Fragestellungen« (3.4 LG) (4.4 D) [1-std.]
H. Hahmann
Mo 12-13 — Hs 2
- 009 Ausgewählte Probleme der Sportpädagogik II (5.2 D) [2-std.]
W. Petter
Di 12-14 — AR
- 010 Theorie des Sportunterrichts II (Analyse und Planung) (3.1 LH) (5.1 D) [2-std.]
H. Salomon
Mo, Fr 11-12 — Hs 2

Seminare

- 011 Der sportpädagogische Auftrag für die Sinngebung sportlicher Aktivität in ausgewählten Handlungsfeldern (2.1 LH) (5.4 D) (mind. ab 5. Sem.) [2-std.]
H. Hahmann
Mo 10-12 — AR
- 012 Ausgewählte psychologische Fragestellungen zum Sportunterricht (5.4 D/2.1 LH) [2-std.]
W. Petter mit W. Muhm
Di 10-12 — Hs 3

Übungen

- 013 »Angewandte Sportpädagogik« (Lehrpraktische Studien mit begleitender Veranstaltung) (5.3 D) (ab 5. Sem.) [5-std.]
H. Salomon
Z. u. O. n. V.
- 014 »Angewandte Sportpädagogik« (Lehrpraktische Studien mit begleitender Veranstaltung) (5.3 D) [7-std.]
F. Ott
Z. u. O. n. V.

Kolloquien

- 015 Begleitende Veranstaltung zu »Angewandte Sportpädagogik« (7.6 D) (5.3 D) [2-std.]
H. Salomon
Mo 17-18, Di 11-12 — AR
- 016 Begleitende Veranstaltung zu »Angewandte Sportpädagogik« (5.3 D) [2-std.]
F. Ott
Mi 11-12 — Hs 3
Do 12-13 — AR
- 017 Kolloquium für Examenskandidaten [1-std.]
W. Petter
Do 11-12 — AR
- 018 Kolloquium Projektgruppe Sportpädagogik [1-std.]
W. Petter mit W. Muhm
Z. u. O. n. V.

SPORTGESCHICHTE/SPORTSOZIOLOGIE**Vorlesungen**

- 019 Einführung in die Sportgeschichte (4.1 LG/5.1 D) [2-std.]
N. Müller
Mo 14-15, Do 15-16 — Hs 2
- 020 Ausgewählte Gebiete der Sportgeschichte: Funktion von Leibeserziehung und Sport seit Mitte des 19. Jahrhunderts (6.2 D/3.2 LH) [2-std.]
N. Müller
Mo 16-18 — R 100

Seminare

- 021 Körperbildung und Gesundheit (6.3 D/2.1 LH) (Blockveranstaltung in vier Blöcken) [2-std.]
A. Rauch
* Block 1
Do, 10.11.94: 19-21 Uhr — AR
Fr, 11.11.94: 14-18 Uhr — AR
- 022 Körpererziehung und Körperkultur im Nationalsozialismus unter besonderer Berücksichtigung der paramilitärischen Ausbildung in der HJ und der Leibesübungen im BDM (2.1 LH) (6.3 D) [2-std.]
N. Müller
Do 17-19 — AR

Kolloquien

- 023 Kolloquium für eigene Diplomanden, Doktoranden [1-std.]
N. Müller
 Mi 13-14 — AR

BEWEGUNGS-/TRAININGSWISSENSCHAFT**Vorlesungen**

- 024 Trainings- und Bewegungslehre der Leichtathletik I (Pflicht für Hauptfach LA) [2-std.]
W. Steinmann
 Mo 14-16 — Hs 3
- 025 Bewegungslehre I – Grundlagen und Problembereiche (5.1 LG) (6.4 D) [2-std.]
R. Diezemann
 Mo 12-13 — Hs 2
 Do 13-14 — Hs 3

Seminare

- 026 »Beschreibungs- und Erklärungsmodelle motorischer Lernprozesse« (2.3 LH) (7.3 D) [2-std.]
R. Diezemann
 Do 11-13 — Hs 3
- 027 Methodologie der Sportspielforschung (2.3 LH) (7.3 D) [2-std.]
M. Letzelter
 Di 9-11 — SR große Halle
- 028 Seminar Bewegungswissenschaft: »Biomechanische Leistungsdiagnostik« (7.3 D) (2.3 LH) [2-std.]
M. Letzelter
 Mo 8-10 — AR

Übungen

- 029 Sportmotorischer Test (9.3 D) [1-std.]
D. Augustin
 Di 8-9 — GH/Hs 2
- 030 Informationsumsatz und Medien (9.5 D) (6.6 D) [1-std.]
R. Burger
 Do 10-11, Fr 8-9 — AR

Kolloquium

- 031 Doktoranden- und Diplomandenkolloquium
M. Letzelter
 Z. u. O. n. V.

SPORTMEDIZIN/SPORTPHYSIOLOGIE**Vorlesungen**

- 032 Sportmedizin I Anatomische Grundlagen (6.1 LG) [2-std. (D), 1-std. (L)]
K. Jung
 Mo 10-11, Mi 11-12 — Hs 2
- 033 Sportmedizin III Internistische Sportmedizin (6.3 LG/3.6.1 LH) (8.1 D) [1-std.]
K. Jung
 Di 11-12 — Hs 2
- 034 Sportmedizin IV Ausgewählte Gebiete der Sportmedizin (3.6.2 LH) (8.1 D) [1-std.]
K. Jung
 Do 8-9 — Hs 2

Seminare

- 035 Sportmedizinisches Seminar (Projekt) (2.2 LH) (8.4 D) [2-std.]
K. Jung
 Di 15-17 — AR
- 036 Sportphysiologie – Experimente mit einfachen Mitteln (Projekt) (10.7 D/2.2 LH) (8.4 D) [2-std.]
H.-V. Ulmer
 Di 8-10 — AR

Übungen

- 037 Spezielle Erste Hilfe bei Sportverletzungen (6.5 LH) (7.3 D) [1-std.]
H.-V. Ulmer, F. Menzer
 Di 10-11 — gr. TT-Raum
 Parallelveranstaltung bei Bedarf (Di 11-12)
- 038 Behindertenspezifische medizinische Grundlagen (Hauptfach »Rehabilitations- und Behindertensport«) [1-std.]
H.-V. Ulmer, A. Gottwald
 Mi 10-11 — AR
- 039 Praktische sporttraumatologische Übungen
J. Knappmann, D. Steeger
 Z. u. O. n. V.
- 040 Sportmedizinisches Praktikum [2-std.]
K. Jung mit M. Hammes, M. Rodziewicz, I. Wienke
 Z. u. O. n. V.
- 041 Sportmassage (8.3 D) [2-std.]
H.-V. Ulmer, F. Menzer
- * Kurs 1: Studenten
 Do 8-10 — TT
 - * Kurs 2: Studentinnen
 Do 10-12 — TT

Kolloquien

- 042 Kolloquium für Examenskandidaten (Diplom) [1-std.]
H.-V. Ulmer
 Mi 11-12 — AR
- 043 Kolloquium für Examenskandidaten (Lehramt) [1-std.]
H.-V. Ulmer
 Mi 12-13 — AR
- 044 Betreuung experimenteller Examensarbeiten
H.-V. Ulmer
 Z. u. O. n. V.
- 045 Kolloquium für Studierende mit sportmedizinischen Diplom-, Examens- und Doktorarbeiten [1-std.]
K. Jung
 Mo 15-16 — R 100

SPORTVERWALTUNG/
SPORTORGANISATION**Vorlesung**

- 046 Verwaltungslehre (9.2D) [1-std.]
N. Müller
 Di 14-15 — Hs 1/Hs 2

Übung

- 047 Organisation von Schul- und Sportveranstaltungen (8.1D) [1-std.]
H. Tauber
 Do 8-9 — AR

DIDAKTIKEN DER SPORTARTEN

Handball

- 048 Diplom III Studenten (alphabetische Reihenfolge) [2-std.]
M. Hinkel
- Gruppe 1
 Di 14-15, Fr 9-10 — SH
 - Gruppe 2
 Di 13-14, Fr 11-12 — SH
- 049 Diplom III Studentinnen [2-std.]
M. Hinkel
 Mo 16-17, Fr 10-11 — SH
- 050 Lehramt I Studenten [2-std.]
M. Hinkel
- Gruppe 1
 Di 12-13, Fr 8-9 — SH
 - Gruppe 2
 Mo 15-16, Do 12-13 — SH

- 051 Lehramt I Studentinnen
M. Hinkel
 Mo 14-15, Do 16-17 — SH
- 052 Freiwillige Übungsstunde [1-std.]
 Do 15-16 — SH

Basketball

- 053 Diplom III Studenten (alphabetische Reihenfolge) [3-std.]
A. Schaper
- Theorie (für beide Gruppen)
 Do 11-12 — Hs 2
 - Gruppe 1
 Di 11-12, Mi 14-15 — SH
 - Gruppe 2
 Di 9-11, Mi 15-16 — SH
- 054 Diplom III Studentinnen [3-std.]
F. Ott
- Theorie
 Do 11-12 — Hs 2
 - Übung
 Di 8-9, Mi 12-13 — SH
- 055 Lehramt V Studenten [2-std.]
M. Lochmann
- Gruppe 1
 Mo 13-14, Mi 8-9 — SH
 - Gruppe 2
 Mo 12-13, Do 8-9 — SH
- 056 Lehramt V Studentinnen [2-std.]
F. Ott
 Mi 13-14 — SH
 Do 9-10 — MZ
- 057 Freiwillige Übungsstunde [1-std.]
 Do 15-16 — MZ

Fußball

- 058 Lehramt III Studenten [2-std.]
F. Aust
- Gruppe 1
 Mo, Mi 11-12 — SH
 - Gruppe 2
 Do 9-10, Fr 12-13 — SH
- 059 Lehramt III Studentinnen [2-std.]
F. Aust
 Mo 10-11, Do 11-12 — SH
- 060 Freiwillige Übungsstunden
 Do 8-9, 15-16 — MZ

Volleyball

- 061 Diplom III Studenten (alphabetische Reihenfolge) [3-std.]
H. Scholl
 * Theorie (für beide Gruppen)
 Mo 9-10 — Hs 2
 * Gruppe 1
 Mo 10-11, Mi 9-10 — MZ
 * Gruppe 2
 Mo 11-12, Mi 10-11 — MZ
- 062 Diplom III Studentinnen [3-std.]
H. Scholl
 * Theorie
 Mo 9-10 — Hs 2
 * Übung
 Mo 13-14, Di 9-10 — MZ
- 063 Lehramt III Studenten [2-std.]
H. Scholl
 * Gruppe 1
 Mi 12-13, Do 11-12 — MZ
 * Gruppe 2
 Di 13-14, Do 12-13 — MZ
- 064 Lehramt III Studentinnen [2-std.]
H. Scholl
 Mi, Do 13-14
- 065 Freiwillige Übungsstunde
 Do 15-16 — SH

Leichtathletik

- 066 Diplom III Studenten: Theorie der Leichtathletik I (alphabetische Reihenfolge) [3-std.]
D. Augustin
 Mo 8-9 — Hs 2
 * Gruppe 1
N. N.
 Mi 10-11, Fr 14-15 — GH
 * Gruppe 2
N. N.
 Mi 9-10, Fr 13-14 — GH
- 067 Diplom III Studentinnen: Theorie der Leichtathletik I [2-std.]
 * Theorie
D. Augustin
 Mo 8-9 — Hs 2
 * Übung
N. N.
 Mi 11-12 — GH

- 068 Lehramt III Studenten: Theorie der Leichtathletik I [2-std.]
 * Theorie (für beide Gruppen)
D. Augustin
 Mo 8-9 — Hs 2
 * Gruppe 1
N. N.
 Di 8-9 — GH
 * Gruppe 2
N. N.
 Di 9-10 — GH
- 069 Lehramt III Studentinnen: Theorie der Leichtathletik I [2-std.]
 * Theorie
D. Augustin
 Mo 8-9 — Hs 2
 * Übung
N. N.
 Do 9-10 — GH
- 070 Arbeitsgemeinschaft Leichtathletik für Studenten und Studentinnen [2-std.]
B. Wischmann
 * Studenten n. V.
 * Studentinnen n. V.
- 071 Freiwillige Übungsstunden [2-std.]
 Do 15-17 — GH

Schwimmen

- 072 Lehramt I Studenten [3-std.]
W. Freitag
 * Theorie (für beide Gruppen)
 Do 10-11 — Hs 3
 * Gruppe 1
 Di 8-9, Fr 9-10 — Swh
 * Gruppe 2
 Mi 8-9, Fr 10-11 — Swh
- 073 Lehramt I Studentinnen [3-std.]
W. Freitag
 * Theorie
 Do 10-11 — Hs 3
 * Übung
 Mi 9-10, Fr 11-12 — Swh

Wasserspringen

- 074 Lehramt III [1-std.]
K.-H. Findeisen
 * Gruppe 1
 Do 9-10 — Swh/MZ
 * Gruppe 2
 Do 10-11 — Swh/MZ

- 075 Lehramt III Studentinnen [1-std.]
K.-H. Findeisen
 Do 8-9 — SwH/MZ
- 076 Rettungslehre [1-std.]
K.-H. Findeisen
 Mo 11-12
 Parallelveranstaltung Mo 12-13
- 077 Freiwillige Übungsstunden [2-std.]
 Fr 12-14 — SwH

Gymnastik

- 078 Diplom III Studenten (alphabetische Reihenfolge) [2-std.]
- Gruppe 1
D. Gentz
 Di 12-13, Mi 11-12 — GymH
 - Gruppe 2
D. Wessel-Therhorn
 Di 10-11, Mi 13-14 — GymH
- 079 Diplom III Studentinnen [3-std.]
D. Wessel-Therhorn
- Theorie
 Di 13-14 — Hs 2
 - Übung
 Di 14-15, Fr 11-12 — GymH
- 080 Lehramt III Studenten [3-std.]
- Gruppe 1
D. Gentz
 Theorie: Fr 8-9 — Hs 3
 Übung: Di, Mi 9-10 — GymH
 - Gruppe 2
D. Wessel-Therhorn
 Theorie: Fr 10-11 — Hs 2
 Übung: Di 8-9, Mi 12-13 — GymH
- 081 Lehramt III Studentinnen [3-std.]
D. Wessel-Therhorn
- Theorie
 Fr 10-11 — Hs 2
 - Übung
 Mo 11-12, Mi 10-11 — GymH
- 082 Freiwillige Übungsstunden
 Fr 9-11 — GymH
- Gerätturnen**
- 083 Diplom III Studenten (alphabetische Reihenfolge) [4-std.]
H. Timmermann
- Theorie (für beide Gruppen)
 Mi 8-9 — Hs 2
 - Übung Gruppe 1
 Mo, Di 13-14, Do 9-10 — TUI
- Übung Gruppe 2
 Mo 10-11, Mi 12-13, Fr 9-10 — TUI
- 084 Diplom III Studentinnen [3-std.]
H. Timmermann
- Theorie
 Mi 8-9 — Hs 2
 - Übung
 Mi, Do 10-11 — TUI
- 085 Lehramt III Studenten [3-std.]
H.-G. Schöpe
- Theorie
 Fr 11-12 — Hs 3
 - Übung
 Mo, Mi 10-11 — TUI
- 086 Lehramt III Studentinnen [3-std.]
- Theorie
H.-G. Schöpe
 Fr 11-12 — Hs 2
 - Übung
H. Timmermann
 Di 9-10, Mi 11-12 — TUI
- 087 Lehramt V Studenten [3-std.]
H.-G. Schöpe
- Theorie
 Mo 9-10 — Hs 3
 - Übung
 Di 10-11, Mi 9-10 — TUI
- 088 Lehramt V Studentinnen [3-std.]
- Theorie
H.-G. Schöpe
 Mo 9-10 — Hs 3
 - Übung
H. Timmermann
 Mo, Di 12-13 — TUI
- 089 Freiwillige Übungsstunden [2-std.]
 Mo 14-16
- Kleine Spiele**
- 090 Lehramt I Studenten [1-std.]
D. Gentz
- Gruppe 1
 Fr 14-15 — MZ
 - Gruppe 2
 Fr 9-10 — MZ
- 091 Lehramt I Studentinnen [1-std.]
D. Gentz
 Fr 13-14 — MZ

HAUPTFÄCHER

- 092 Handball [6-std.]
M. Hinkel
 * Theorie
 Do 15-16 — Hs 3
 * Übung
 Do 13-15 — SH
 * Methodik 2 Std. n. V.
 * Projekt Spieltest 1 Std. n. V.
- 093 Fußball [5-std.]
 * Theorie
D. Augustin
 Do 9-10 — Hs 3
 * Übung
F. Aust
 Di 11-13 — Stad/GH
D. Augustin
 Mi 10-12 — Stad/GH
- 094 Volleyball [5-std.]
 * Theorie
H. Scholl
 Do 14-15 — Hs 3
 * Projekt
H. Letzelter
 Mo 8-10 — SH
 * Praxis/Methodik
H. Scholl
 Mi 14-16 — MZ
- 095 Leichtathletik [6-std.]
 * Theorie: Trainings- und Bewegungslehre der Leichtathletik [2-std.]
M. Letzelter, W. Steinmann
 Mo 14-16 — Hs 3
 * Projekt [2-std.]
M. Letzelter, W. Steinmann
 Di 14 s.t.-16 — GH
 * Praxis/Methodik [2-std.]
D. Augustin
 Do 10-12 — GH
- 096 Schwimmen [6-std.]
K.-H. Findeisen
 * Theorie
 Di 11-12, Mi 9-10 — R 100
 * Übung
 Mo, Di 13-14, Mi 10-11, Do 13-14
 Swh.
- 097 Gymnastik [6-std.]
 * Theorie
D. Gentz
 Mo 11-12 — R 100

- * Übung
D. Gentz
 Di 11-12, Do 10-11, Mo 10-11
- * Tanz
D. Wessel-Therhorn
 Di 15-16, Do 14-15

HAUPTFACH REHABILITATIONS- UND BEHINDERTENSSPORT

Der jeweilige Studiengang richtet sich nach dem »Hauptfach-Laufzettel«, auf den sich auch die jeweiligen Ziffern beziehen.

Vorlesung

- 098 Zur Systematik von Behinderten- und Selbsthilfegruppen für graduelle Fördermaßnahmen [1-std.]
H. Hahmann
 Di 12-13 — Hs 2

Seminar

- 099 Der sportpädagogische Auftrag für die Sinngebung sportlicher Aktivität in ausgewählten Handlungsfeldern (ab 5. Sem.) [2-std.]
H. Hahmann
 Mo 10-12 — AR

Übungen

- 100 Behindertenspezifische medizinische Grundlagen [1-std.]
H.-V. Ulmer, H. Gottwald
 Mi 10-11 — AR
- 101 Integrierte Sportgruppe behinderter und nichtbehinderter Kinder [1-std.]
N. Müller
 Di 16-17 — MZ
- 102 Einführung in die Technik des Rollstuhlfahrens (Ziffer 3.2 od. 3.5) [2-std.]
H. Hartkopf
 Fr 14-15.30 — Laubenheim Turnhalle
- 103 Präventions- und Rehabilitationssport bei orthopädischen Problemgruppen (Ziffer 3.2) [1-std.]
B. Schumann-Schmid
 Mo 14-15 — GymH
 Max. Teilnehmerzahl 20
- 104 Sport in der Krebsnachsorge (Ziffer 3.3) [1-std.]
B. Schumann-Schmid
 Mo 16-17 — Fechtsaal/Hs 2
 Max. Teilnehmerzahl 20

- 105 Grundlagen rhythmisch-tänzerischer Bewegungserziehung für Personen mit Sinnesbehinderung (Ziffer 3.4) [1-std.]
D. Wessel-Therhorn
 Di 16-17 — GymH
 Max. Teilnehmerzahl 20
- 106 Begleitende Veranstaltung für Lehrversuche im Hauptfach (Ziffer 4) [1-std.]
H. Hahmann
 Z. u. O. n. V.
- 107 Ausgewählte Entspannungsmethoden für den Bereich Rehabilitations- und Behindertensport (Ziffer 3.5) [1-std.]
B. Schumann-Schmid
 Mo 17-18 — Fechtsaal/Hs 2
 Max. Teilnehmerzahl 20
- 108 Spiel- und Übungsformen mit geistig Behinderten (Ziffer 3.1) [1-std.]
S. Neuburger
 Do 17-18.15 — Fechtsaal

Kurse

- 109 Kompaktkurs (Ziffer 5) [4 Wo.]
D. Steeger
 Z. n. V. in der vorlesungsfreien Zeit — Orthopädische Klinik, 92421 Schwandorf
 begrenzte Teilnehmerzahl (W)
- 110 Kompaktkurs [4-6 Wo.]
M. Schmitz, W. Schuff
 Z. n. V. in der vorlesungsfreien Zeit
 Asthmaklinik Davos, Wolfgang
 begrenzte Teilnehmerzahl

SCHWERPUNKTFÄCHER

Seminar

- 111 SF Spiele [2-std.]
H. Letzelter
 Di 9-11 — R 100

Integrierte Ausbildung

- 112 Fußball [2-std.]
D. Augustin
 Mi 10-12 — Stad/GH
- 113 Schwimmen [3-std.]
W. Freitag
 * Theorie
 Mo 8-9 — Hs 3
 * Projekt Schulschwimmen
 Mi 10-11, Do 13-14
- 114 Gerätturnen [3-std.]
H.-G. Schöpe
 * Vorlesung
 Mi 11-12 — R 100
 * Seminar
 Fr 10-11 TU/Hs 3
 * Integrierte Ausbildung
 Mo 11-12
- 115 Vorlesung: Leichtathletik
N. Müller, H. Salomon
 Do 8-10 — R 100
- 116 Volleyball [2-std.]
H. Scholl
 Mi 14-16 — MZ
- 117 Handball [2-std.]
M. Hinkel
 Do 13-15 — SH

Studenten- Ermäßigung

- Squash
- Fitnessstraining
- Gymnastik
- Sauna
- Sonnenstudio
- Sportler-Bistro



OBERE KREUZSTR. 30
 55120 MAINZ MOMBACH
 TELEFON 061 31 - 68 30 08

Erleben Sie die neue Fitness in Mega-Dimension!

ZUSATZFACH DER AMBULANTEN UND
KARDIALEN PRÄVENTION UND
REHABILITATION

- 118 Theorie der ambulanten kardialen Prävention und Rehabilitation I [2-std.]
K. Jung
Mi 8-10 — AR
- 119 Praktikum der ambulanten kardialen Rehabilitation Ia (Übungsgruppe) [2-std.]
K. Jung und Mitarbeiter
Mo 20-22 — GymH
- 120 Praktikum der ambulanten kardialen Rehabilitation Ib (Übungsgruppe) [2-std.]
K. Jung mit D. Quitsch
Mo 20-22 — MZ
- 121 Praktikum der ambulanten kardialen Rehabilitation Ic (Übungsgruppe) [1-std.]
B. Schumann-Schmid, K. Jung
Mi 18-19 — Swh

Ärztliche Leitung und Verantwortung bei den Veranstaltungen Nr. 118 bis Nr. 121 bei Prof. K. Jung

ZUSATZFACH
SPORTFÖRDERUNTERRICHT (SFU)

Seminar

- 122 Didaktisch-methodische Grundlagen [2-std.]
H. Hahmann
Di 10-12 — Sem.-Raum/GH

Übung

- 123 Hospitationen und Lehrversuche in Schulen [1-std.]
H. Hahmann, B. Kopp
Z. u. O. n. V.

Gymnastik/Übung

- 124 Bewegungsbegleitung. Projekt: Tanz in der Schule [2-std.]
D. Wessel-Therhorn
Do 12-14 — GymH

Wahlpflichtfächer

- 125 Seniorensport [2-std.]
B. Wischmann mit B. Schumann-Schmid
Z. u. O. n. V.
- 126 Sport im Elementarbereich
• Theorie
W. Petter
Do 10-11 — Hs 2
• Übung
D. Wessel-Therhorn
Mo 15-16, 16-17 — MZ/GymH
• Kleinkinderschwimmen
W. Freitag
Di 9-10 — Hs 2/GymH
- 127 Tennis [2-std.]
F. Ott
• Kurs 1: Di 12-14
• Kurs 2: Do 13-15
GH
- 128 Tauchen [2-std.]
U. Deppe
• Theorie
Mo 9-10 — Sem.-Raum Gr. H.
• Übung
Mo 8-9 — Swh
- 129 Fechten [2-std.]
M. Reitz
Mi 18-19.30 — Fechtsaal
- 130 Badminton [2-std.]
G. Christ
Di 15.30-17 — SH
- 131 Trampolin [2-std.]
R. Diezemann
Di 15-16, Do 14-15 — MZ
- 132 Theorie Skilauf [1-std.]
K.-H. Findeisen, F. Ott
Di 15-16 — Hs 3

Ausbildungskurs: Spezialtrainer für Leichtathletik

(für Ausländische Teilnehmer)

Seit 1978 führt der Deutsche Leichtathletik-Verband in Zusammenarbeit mit dem Fachbereich Sport einen Ausbildungskurs »Spezialtrainer für Leichtathletik« für ausländische Teilnehmer durch. Der Kurs beginnt jeweils im Oktober und endet im Juli des nächsten Jahres. Vorgeschaltet ist dieser Ausbildung eine sechsmonatige Sprachausbildung am Goethe-Institut in Mannheim.

Der 17. Kurs umfaßt Teilnehmer aus folgenden Ländern: Äthiopien, Bolivien, Kenia, Marokko,

Namibia, Nigeria, Sambia, Sri Lanka, Südafrika und Tunesien.

- Leiter der Ausbildung:
Univ.-Prof. H. SALOMON, Tel. 39-35 17
- Organisationsleiter DLV:
A. REINHART, Tel. (0 61 31) 22 65 90
- Zeit und Ort werden zum 1. Oktober 1994 festgelegt.

Inhalt	Stunden (SMWstd.)	Lehrkraft
Laufbereich	2	D. Augustin
Sprungbereich	1	W. Bergmann
	1	A. Güllich
Wurfbereich	2	H. Salomon
Grundlagen der Leichtathletik	2	B. Wischmann
	1	G. Bode
Schüler- und Jugendleichtathletik	2	W. Petter
Spezielle Bewegungs- u. Trainingslehre	2	W. Steinmann
Allgemeine Bewegungslehre	2	R. Diezemann
Allgemeine Trainingslehre	2	H. Letzelter
Sportmedizin	3	K. Jung
Sportpsychologie	1	E. Knab
Sportorganisation/Wettkampfwesen	1	N. Müller
Massage/Erste Hilfe	1	F. Menzer

Allgemeiner Hochschulsport (Fachbereich 26: Sport)

Beim nachfolgend veröffentlichten Sportprogramm sind Änderungen möglich, bitte daher Aushangkästen des Allgemeinen Hochschulsports beachten, und zwar: Campus: 1. Torbogen; vor der Spielhalle; Klinikum: Haupteingang.

Die Teilnahme am Programm des Allgemeinen Hochschulsports ist in der Regel kostenlos; alle Teilnehmer(innen) sind gegen Folgen möglicher Unfälle versichert.

In den Sportarten, in denen Deutsche Hochschulmeisterschaften ausgetragen werden, sollten sich qualifizierte Leistungssportler(innen) der Universität umgehend im Geschäftszimmer melden, bzw. an den entsprechenden Trainingsstunden teilnehmen.

Die vorhandene Kapazität der Sportstätten läßt nur im geringen Maß zu, daß in eigener Regie von Kleingruppen noch Sport getrieben werden kann. Wir empfehlen daher dringend, daß sich solche Interessentengruppen bereits im vorhergehenden Semester des AHS anmelden (Zi. 4, Anbau Spielhalle). Sprechstd. Mo-Fr 10-12, Tel. 39-35 96

SPRECHSTUNDEN:

M. LOCHMANN, Do 17.45-18.30, Zi. 3, AHS
 Dr. A. SCHAPER, Di 12.15-13, Zi. 3, AHS
 E. SCHUBERTH, Mo 17.30-18, Zi. 8, AHS
 A. BLÖCHER, Mo-Fr 9.30-12.30, Zi. 4, AHS

ABKÜRZUNGEN

* = Anmeldung erforderlich im AHS-Geschäftszimmer, Zi. 4, Anbau Kleine Spielhalle, 10-12 Uhr

D, H = Damen, Herren
 A, G, F = Anfänger, Geübte, Fortgeschrittene
 Lg = Leistungsgruppe (Wettkampfsport)
 Do I/Do IV = Turnhallen
 Do II = Obere Turnhalle
 Do III = Gymnastikhalle

FR = Fitneßraum
 FS = Fechtsaal
 GH = Große Halle
 HS 2 = Hörsaal S 2
 KR = Krafraum
 Mog = Moguntia
 Pl. 14/15 = Tennisplätze 14/15
 SH = Spielhalle
 Sta = Stadion
 TR/NM = Tagungsraum/Neue Mensa
 TTR li/re = Tischtennisraum links/rechts

Sportprogramm vom 24. Oktober 1994 bis 18. Februar 1995

Hinweis: Für die vorlesungsfreie Zeit gelten gesonderte Zeiten.

Aikido	D, H	A, G	Mo 17-18.30	½ Do III	Schmitt
		G, F	Di 20-21.30	Do III	Bauer
		A, G, F	Fr 18-19.30	Do III	Bauer/Antoniotti
Badminton	D, H	Lg	Do 20-21.30	½ SH	freies Spiel
		G, F	Fr 17.30-19	SH	freies Spiel
		* A	Fr 19-20.30	SH	Hölzl
Ballett	D, H	F1	Mo 18.30-20	FS	Markwick
		F2	Mo 20-21.30	FS	Markwick
		* A	Mi 16.30-17.45	FS	Bandemer
Basketball	H	Lg	Mo 18.30-20	SH	Schaper
	H	F	Mi 17-18.30	SH	Schaper
	D	A, G, F	Mi 18.30-20	Do II	Lochmann
	D, H	A, G	Mi 20-21.30	Do II	Kappes
	D, H	G, F	Do 20-21.30	Do II	Kappes
	D, H	A, G	Fr 16.15-17.45	Do II	Schuberth
Behindertensport	D, H		Fr 16-16.45	SH	Walter
	D, H		Fr 16.45-17.30	SH	Walter
Bewegungstheater	D, H	A, G, F	Di 18.30-20	FS	Fischer
Circuittraining	D, H		Di 18.30-20	Do II	Schuberth
			Do 18.30-20	Do II	Pachner
Fechten	D, H	* A, G	Do 18.30-20	FS	Reitz
		Lg	Do 20-21.30	FS	Reitz
Fitnessstraining	D, H	* F	Mo 16.15-17.30	FR	Schaper
		* A	Di 16.15-17	FR	Schuberth
		* F	Mi 16.15-17.30	FR	Schaper
		* A	Do 16.15-17	FR	Schuberth
Funktionsgymnastik	D		Di 17.45-18.30	FS	Seifert
			Mi 19.15-20	FS	Blüm
Fußball	H		Mo 16-17	Mog	Aust
	H		Do 14-15.30	Mog	Aust

Gesellschafts-Tanz	D, H	A1	Mi 18.30-19.15	TTR/re	Spieler
		A2	Mi 19.15-20	TTR/re	Spieler
		F1	Mi 20-20.45	TTR/re	Spieler
		F2	Mi 20.45-21.30	TTR/re	Spieler
Handball	D, H	A, G	Mo 17-18.30	SH	Burger
	H	A, G, F	Mo 20-21.30	SH	Burger
	D, H	A, G	Do 17-18.30	SH	Schuberth
Hockey	D, H		Mi 20-21.30	SH	Kosuch
Jazztanz	D, H	F	Di 18.30-20	Do III	Grbesa
		Lg	Mi 18.45-19.55	Do III	Wessel-Therhorn
		* A1	Do 17-17.45	FS	Grbesa
		* A2	Do 17.45-18.30	FS	Grbesa
		* A1	Fr 18-18.45	FS	Grbesa
		* A2	Fr 18.45-19.30	FS	Grbesa
Modernes Tanztraining		Lg	Mi 20-21.30	Do III	Wessel-Therhorn
Jonglieren	D, H		Di 18-19.30	TTR/re	Franzen
Judo	D, H	F, Lg	Mo 17-18.30	½ Do III	Grautegein
		A, G	Mo 18.30-20	½ Do III	Grautegein
Jugokaj	D, H		Mo 17-18.30	FS	Fournell
Ju Jutsu	D, H	* A	Mo 18.30-20	½ Do III	Reichert/Rick
		F	Do 18.30-20	Do III	Reichert/Rick
Karate	D, H	A, G, F	Di 20-21.30	Do II	Schleis
		A, G, F	Do 20-21.30	Do III	Schleis
		Lg	Fr 18-19.30	TTR/re	Schleis
Kendo	D, H	A, G	Di 19.30-21	TTR/re	Ebersberger
Krafttraining	D, H	*	Mo 17-18.30	KR	Kaller (Aufsicht)
		*	Mi 17-18.30	KR	Kaller (Aufsicht)
		*	Fr 15-16.30	KR	Kaller (Aufsicht)
Leichtathletik	D, H		Mo 17.30-18.30	GH/Sta	Schaper
			Mi 18.30-19.45	GH/Sta	Schaper
Rettungsschwimmen	D, H	*	Do 20.15-21.45	Bad	Pachner
Rock 'n' Roll	D, H	A	Di 17-18.30	Do III	Farr
		G, F	Mi 17-18.30	TTR/re	Dambach
		A	Do 17-18.30	Do III	May
Schwimmen	D, H		Mo 20.15-21.45	Bad	Schuberth/Pachner
			Mi 20.15-21.45	Bad	Schuberth/Neuburger
			Do 18.45-20.15	Bad	Schuberth/Neuburger
Allgemeine Badezeit			Mo-Fr 15-18	Bad	
Skigymnastik	D, H		Mo 17.45-18.30	Do II	Oehme
			Di 18.30-19.15	SH	Troeger
			Di 19.15-20	SH	Beinhauer
			Mi 17-17.45	Do II	Zotter
			Mi 17.45-18.30	Do II	Lochmann
			Do 18.30-19.15	SH	Seifert

			Do 19.15-20	SH	Zotter
			Fr 17.45-18.30	Do II	Schuberth
Sportklettern	D, H	*	Mi 20-21.30	KR	Meigel
			Do 19-21.30	TTR/re	Meigel
Taekwondo	D, H		Di 20-21.30	FS	Schwanecke
Tauchen	D, H	*	Mo 17.30-18.30	HS 2	Paulus
		*	Mo 18.45-20.15	Bad	Paulus/Heinz
Tischtennis	D, H	A, G	Mo 17.45-19.15	TTR/re+li	Kinback
			Mo 19.15-21.30	TTR/re+li	freies Spiel
		F, Lg	Do 20-21.30	½ SH	Kinback
Trampolinspringen	D, H		Do 17-18.30	Do II	Diezemann
Triathlon	D, H		Mo 19-20.30	KR	Schmollke
			Di 17-18	Bad	Schmollke
			Rad und Lauf: Aushänge beachten!		
Turnen	D, H		Di 18.30-20	Do I/IV	Weinig/Diezemann
			Do 18.30-20	Do I/IV	Weinig/Diezemann
Ultimate Frisbee	D, H		Di 20-21.30	GH	Napieralsky
			Do 20-21.30	GH	Napieralsky
Unterwasser-Rugby	D, H		Di 18-19	Bad	Hellwig
Volleyball	D, H	F	Mo 18.30-20	Do II	Schuberth
		F, Lg	Di 17-18.30	Do II	Dafferner
		A, G	Di 17-18.30	SH	Schuberth
		F	Di 20-21.30	SH	Dafferner
		A, G	Mi 18.30-20	SH	Schuberth
		F	Fr 18.30-20	Do II	Schuberth
Wasserball	D, H		Di 20-21.30	Bad	Berger/Preuss
Wirbelsäulengymnastik	D, H	*	Di 18.30-19.15	TTR/li	Fink
		*	Di 19.15-20	TTR/li	Fink
		*	Mi 17-17.45	TTR/li	Lochmann
Yoga	D, H	*	Mo 16-17.30	HS 11	Ludwig-Schäfer
	D, H	*	Fr 16-17.30	HS 11	Ludwig-Schäfer

Personenregister

A

Abdank, Ulrike.....	511	
Abdelhamid, Rames.....	272	
Abdelhamid, Saleh.....	203	
Abdullah, Walid.....	195	
Abel, Hubert.....	195	
Abou-Warda, E.....	373	39-34 67
Aboub, Abdessalem.....	106	39-47 45
Achilles, Jochen.....	309, 310	39-34 77
Achterberg, Hermann.....	164, 178	
Ackermann, Ralf H.....	203	
Adam, Adolf.....	119	
Adams, Erich.....	240	
Ade, Hans.....	371, 372, 375	39-24 45
Adler, Matthias.....	272	39-27 98
Adolph, J.....	243	
Ahlers, Jürgen.....	195	
Ahmann, Rolf.....	354, 358, 360	39-29 11
Ahrens, Jürgen.....	385, 388	39-51 95
Ahrens, Ute.....	69	16-45 30
Al-Bassam, I.....	169	17-72 92
Al-Jomiey,		
Mohammed Saleh.....	170, 178	
Alaoui Mhamdi, Helga.....	466	
Albani, M.....	243	
Albers, Herbert.....	195	
Albers, Peter.....	169, 178	
Albert, F.-W.....	240	
Albrecht, Barbara.....	424, 430	39-22 43
Albrecht, S.....	444	39-29 27
Alef, Maritha.....	241	
Allebrand, St.....	167	17-72 44
Allendorff, Adolf.....	28	39-26 31
Alston, Toni.....	45	39-23 12
Alt, Erwin O.....	384, 386	39-28 74
Altenberger, Uwe.....	443, 445	39-28 45
Altenhein, Hans.....	362	
Altenhofen, Friederike.....	162, 178	39-37 16
Altes, Ulrich.....	166, 178	
Altgeld, Wolfgang.....	362	
Althaus, Johanna.....	461, 463	(0 72 74)
.....		5 08-3 67
Althoff, Roderik.....	400, 404	39-57 22
Altmann, Angelika.....	27	39-21 79
Altmayer, Gerlinde.....	294	39-25 43
Altmeyer-Baumann, Sabine.....	272	
Altner, Helmut.....	55	
Alvermann, Friedrich.....	34	17-71 82
Aman, Mohamed-Javod.....	167, 178	
Amann, Konrad.....	357, 360	39-41 14
Amberg, Bernhard.....	371, 372, 373	39-24 36
Ambos, Robert.....	444, 446	39-24 94
Ambrosch, Andreas.....	167, 178	
Amelung, Petra.....	27	39-26 23
Ament, Hermann.....	353, 357, 359	39-32 27
Amsinck, Ulrike.....	134, 139	39-25 67
Anderhub, Andreas.....	87	
Andreae, Meinrad.....	19, 92	
Andreas, Jörg.....	165, 178	
Andres, Christa.....	25	17-74 02
Andres, Dörte.....	461, 463	(0 72 74)
.....		5 08-3 56
Andres, Gert.....	428	
Andresen, Harro Günter.....	385, 386	39-58 16
Andrienne, René.....	327, 329,	
.....	331, 333	
Angres, Volker.....	272	
Angulo-Martinez, José Luis.....	106	39-21 77
Antonietti, Ivan.....	534	
Antony-Mayer, Christine.....	400, 404	39-23 50
Anzenbacher, Arno.....	117, 118, 119	39-25 46
Appel, Waltraud.....	29,	39-29 01
.....	119	-26 00
Arand, Michael.....	164, 178	
Arcieri, Giuseppe.....	466	
Arendes, Josef.....	22, 39, 89,	39-59 36
.....	161, 176	
Arends, Jürgen.....	385, 386	39-51 94
Arenhövel, Hartmuth.....	93, 385, 386	39-57 44
Aretin, Karl Otmar Freiherr von.....	18	
Armbruster, Hubert.....	136	
Armeth, Martin.....	128, 129	39-26 52
Arnim, W. H. von.....	240	
Arnold, Bernd-Peter.....	272	
Arnold, Ulf.....	23, 24	39-23 08
Arnold, Wolfgang.....	195	
Arnoldy, Georg.....	172, 178	
Arpe, Birgit.....	373	39-32 86
Artmeyer, E.....	244	
Arzdorf, Manfred.....	511	
Asshoff, Martin.....	45	39-23 12
Aßmuß, J.....	240	
Astheimer, Isolde.....	171, 178	
Attali, Ariela.....	106	39-47 45
Atzor, Klaus-Rainer.....	165, 178	
Atzpodien, Wilhelm.....	195	
Aubron, Jacques.....	461, 463	
Aufleger, Doris.....	293	39-27 60
Aufleger, Michaela.....	353, 357, 360	39-26 67
Augst, Gert.....	511	
Augustin, Dieter.....	521, 522, 533	39-35 14

- Augustin, Doris 25 39-22 31
 Aulitzky, Walter 167, 177 17-39 66
 Aumann, Thomas 400, 404 39-53 18
 Aust, Friedhelm 522, 534 39-35 81
 Aust, Günter 178 17-27 52
 Azrak, Birgül 171, 178
- B**
- Baab, Heiner 139 39-54 31
 Baade, Gisela 384 39-36 18
 Baas, Ernst-Ulrich 195
 Babl, Johannes 169, 178
 Bach, Heinz 249
 Bachmann, Michael 162, 176 39-57 95
 Bachmann, Renate 171
 Back, Wilfried 409
 Backe, Hartmut 384, 386 39-26 98
 Badur, Wolfgang 385, 388 39-33 13
 Bäßler, Karl-Heinz 172
 Bässler, Roland 195
 Bäumer-Schleinkofer, 39-24 39
 Anne 372, 374
 Bäumlner, Rolf 447 16-27 71
 Bahlmann, Franz 170, 178
 Balke, Dorothee 358, 360 39-41 01
 Ballach, Frank 35 39-55 51
 -33 42
 -35 13
 Ballauff, Theodor 249 39-25 88
 Ballweg, Ottmar 136 39-25 50
 Baltes, Hubert 401, 404 39-31 49
 Baltz-Otto, Ursula 130
 Balun, Jiri Georg 179 17-24 83
 Bamberger, Francis 510
 Bandemer, Astrid 534
 Banerjee, Arun K. 441, 444, 446 39-43 67
 Bantelmann, Niels 353, 357, 359 39-31 54
 Banzo y Sáenz
 de Miera, Helga 461, 463
 Barak, Vladimir 143
 Bardeleben, Renate von 458, (0 72 74)
 461, 462 5 08-2 43
 Barnikol, Wolfgang 161, 172 39-59 78
 Barrachina Segura,
 Conception 164, 179
 Bartels, Ute Katharina 167, 179
 Bartenschlager, Ralf 163, 178
 Barth, Willi 27 39-41 38
 Barth, Willy 309, 311 39-22 16
 Barthel, Veronika 251
 Barthelmai, Wolfgang 195
 Barthelmann, Klaus Georg .. 373, 375 39-36 15
 Barthelmeß, Petra 329, 333 39-24 38
 Bartling, Hartwig 16, 136 39-25 64
 Bartmann, Hermann 90, 136 39-21 14
 Bartsch, Eckhard 401, 403 39-24 90
 Bartsch, Hans-Joachim 83
 Bartsch, M. 87 39-41 68
 Bassler, Markus 168, 179
 Bastian, Ulrike 168, 179
 Bauer, Andrea 401, 404 39-42 36
 Bauer, Dieter 534
 Bauer, H. 169 17-32 08
 Bauer, Horst 170, 179 17-27 64
 Bauer, J. 373 39-34 67
 Bauer, Julia 510
 Bauer, Marline 119 39-25 58
 Bauermann, Jürgen 372, 375 39-24 03
 Bauersachs, Rupert 167, 179
 Bauerschmitz, Jürgen 168, 179
 Baum, Detlef 251
 Baum, Peter 195, 242
 Baumann, Lutz 99, 246, 39-27 92
 248, 250
 Baumann, Michael 171, 179
 Baumann, Walter 195
 Baumann, Wolfram 90, 92, 39-27 27
 399, 401 -58 97
 Baumbusch, Friedrich 195
 Baumeister, Theofried 118, 119 39-27 41
 Baumgart, Winfried 357, 359 39-26 69
 Baumgarten, Rudolf von 172
 Baumgartner, Britta 265 39-46 33
 Baunack, Martina 139 39-20 23
 Baur, Philipp 424, 425 39-33 29
 Baurmann, Michael 139 39-20 28
 Baus, H. 162
 Baußmann, Evmarie 170, 179
 Bayer, Uwe 400, 404 39-44 08
 Bech, M. L. 20
 Bechtel 21
 Bechthold, Heinrich 203
 Bechtoldt, Harald 69 16-43 81
 Beck, Alain 170, 179
 Beck, Christian 249, 250 39-38 41
 Beck, Gerold 385, 388 39-57 41
 Beck, Hanno 139 39-20 77
 Beck, Klaus 137 39-20 09
 Beck, Markus 139 39-43 88
 Beck, Michael 167, 177
 Beck, Reinhard 385, 388 39-29 33
 Beck, Thomas 170, 177
 Becker, Alfons 357, 359 39-44 59
 Becker, Anke 171, 179
 Becker, Astrid 265, 270 39-46 33

Becker, Detlef	168, 179	
Becker, Elfriede.....	36	39-32 88
Becker, Günter	143	
Becker, Hanns-U.....	400, 404	39-53 17
Becker, Hans	35	39-55 55
Becker, Hansjakob	95, 119	39-26 00
Becker, Horst	28	39-26 07
Becker, Jürgen.....	164, 179	
Becker, Konrad	203	
Becker, M.....	170	39-30 30
Becker, Markus	426, 430	39-42 79
Becker, Michael	504	39-21 28
Becker, Norbert.....	327, 333	39-51 18
Becker, Roger	164, 179	
Becker, Sabine	428, 430	39-35 52
Becker-Burnicki, Karin	272	
Beckert, Ursula	443	39-22 94
Beckmann, Markus	373, 375	39-43 58
Beckmann, Peter	15, 16, 53,	39-58 11
.....	89, 384, 386	
Beckmann, Simone	33	17-36 06
Beer, Carsten.....	179	
Beer, K.....	168	
Beetz, Rolf	167, 179	
Begemann, Friedrich.....	19, 390	16-2 45
Behlendorf, C.....	167	17-72 81
Behneke, Alexandra	171, 179	
Behneke, Nikolaus	171, 179	17-30 32
Behr, Christoph	372, 375	39-43 60
Behr, Jürgen	143	
Behrend, Konstantin.....	427, 430	39-33 79
Beierlein, Siegfried	306, 307,	39-32 18
.....	309, 311	
Beinert, Michaela	140	39-20 84
Beinhauer.....	535	
Beißer, Friedrich	83, 98,	39-23 48
.....	128, 129	
Belisle-Wolf, Diane.....	106	39-47 45
Bell, I.....	357	39-33 92
Bell-Köhler, Ursula	24, 41	39-22 81
Bellen, Heinz	359	39-27 51
Bellmann, Günter.....	293, 295	39-27 62
Bellmann, Klaus.....	137	39-20 07
Belovsky, Ludmila	127	39-26 02
Belovsky, Oldrich.....	170, 179	17-27 63
Belz, Gustav Georg	195	
Bender, Helga	118	
Bender, Helmut	409, 509	39-36 11
Bender, Wolfgang.....	262, 266, 270	39-33 49
Bender-Nickel, Andrea.....	252	
Benecke, Margit.....	272	
Benes, Peter	168, 179	17-45 22
Benesch, Hellmuth.....	267, 268	39-24 42
Benkert, Otto.....	168, 172, 245	17-73 36
Bennetti, Conrad.....	116	39-32 55
Benning, Hartmut.....	170, 179	
Benrath, Gustav Adolf	128	39-27 49
Bentner, Ariane.....	249, 250	39-59 93
Benz, A.....	21	
Benz, Hubert	252	
Benzing, Johannes	329	
Berg, Dietrich E.....	60, 443, 444	39-28 52
Berg, Karl-Heinz	249	
Bergeler, Jürgen.....	161, 179	
Berger, Julius	510	
Berger, Knut	401, 404	39-24 93
Berger, Michael	536	
Berger, Steffen.....	169, 179	
Berger, Thomas	50, 117,	39-27 45
.....	120, 121	
Berger, Ursula	293	39-26 15
Berghoff, Karin	167, 179	
Bergmann, Hans-Jürgen	267, 269	39-27 95
Bergmann, W.....	533	
Bergmiller, Iris	252	
Bergweiler, H.	164	17-73 87
Berkemer, Uwe	511	
Berle, Peter.....	195, 243	
Berleth, Beate	242	
Bernauer, Hubert	170, 179	
Berndt, Heinz	14	
Berndt, Hubert.....	87	39-22 09
Bernhard, Armin.....	252	
Bernhard, Helga	166, 179	
Bernhard, Wolfram	424, 425,	39-37 46
.....	427, 428	-23 13
Bernhardt, Christiane.....	20	
Bertgen, Renate	426	39-25 86
Berthaud, Olivia	327, 331	39-51 18
Berthold, Jasmin.....	163, 179	
Bertram, Claus-Toni	28	39-53 82
Besand, Tanja	27	39-59 67
Besser, Roland.....	203	
Beßlich, S.....	87	39-25 90
Best, U.	170, 230, 233	17-71 42
Bettendorf, Christa	140	39-20 53
Bettendorf, Ulrich.....	195, 243	
Betz, Manfred.....	461, 463	(072 74)
.....		5 08-2 48
Betzenberger, Achim	164, 179	
Beuermann, Ingrid.....	162, 179	17-31 65
Beus, Jochen.....	165, 179	
Beutelmann, Peter	426, 430	39-33 26
Beyer, Edith.....	16	39-22 30
Beyer, Jens	427, 430	39-31 25
Beyer, Jürgen..	20, 166, 167, 172, 245	17-72 55

Beyer, Richard	511		
Beyerlein-Buchner,			
Christoph	462, 466		
Beyermann, Klaus	12, 16, 402	39-37 37	
Beyermann, Pia	24	17-74 01	
Bhakdi, Sucharit	158,	17-73 41	
.....	162, 172	-73 42	
Bichmann, Ursula	69, 160	16-44 60	
Bickel, Christoph	166, 179		
Bickes, Gerhard	106	39-21 05	
Bickes-Kelleher, Debra	161, 179		
Bieber, Wolfram	511		
Biederbick, Christa	503	39-21 30	
Biedert, Liselotte	27	39-34 73	
Bieger, Eckhard	121		
Bieger, Maria	100	39-26 60	
.....		-21 41	
Bielawska-Ellermeier,		(07274)	
Krystyna	461, 463	5 08-3 64	
Bieneck, Dorothea	323, 328, 331	39-28 95	
Bierbach, Hartmut	166, 177	17-72 66	
Biermann, Hartmut	328, 329		
Biesalski, Peter	172		
Biesterfeldt, Corinna	293, 296	39-47 51	
Bilski, F.	21		
Binder, Kurt	89, 90,	39-33 48	
.....	384, 386		
Bindewald, H.	243		
Binner, Peter	106	39-31 89	
Binz	21		
Birkle, Carmen	95, 309	39-51 13	
.....		-21 46	
Birle, Peter	265, 270, 272	39-54 59	
Bisang, Walter	97, 306,	39-27 78	
.....	307, 309, 310		
Bitsch, Jutta	511		
Bitsch-Molitor, Mechthild	121		
Bittinger, Fernando	165, 179		
Blänsdorf, Jürgen	328, 329	39-26 14	
Blank, Christl	261, 262,	39-29 95	
.....	265, 270		
Blanke, Gustav H.	462		
Blasberg, Rolf	162, 179	39-59 64	
Blasberg-Kuhnke, Martina	121		
Blasczyk, M.	163		
Blaser, Jutta	327, 331	39-47 82	
Blattner, Frank	426, 430	39-29 28	
Blaufuß, Margot	20	17-39 02	
Bleicher, Thomas	106	39-31 89	
Bleier, Renate	170, 179		
Blenk, Karola	26	39-41 30	
Blettgen, Antje	167, 179		
Blöcher, A.	533		
Bloh, Elke	164, 179	17-71 55	
Blomqvist, Ingvar	385, 388	39-58 10	
Blümer, Hans	385, 388	39-59 81	
Blümlein, Helmut	195		
Blum, Andrea	26	39-22 21	
.....		-25 31	
Blume, Jürgen	510		
Blumenstock, Doris	127	39-37 96	
Bock, Michael	137	39-25 55	
Bock, Rudolf	402		
Bockernühl, W.	21		
Bockisch, Andreas	165, 176	17-21 09	
Boddin, Jörg	169, 179		
Bode	533		
Bodem, Friedrich	169, 179	39-58 14	
Bodemer, Klaus	53, 261, 262,	39-59 56	
.....	265, 270		
Boden, Elisabeth	119		
Böcher, Otto	62, 83, 128	39-22 85	
Böcher, Wulf	166, 179		
Böck, Egon	165, 179		
Böckenholt, Elfriede	114	39-63 31	
Böcker, Christian	135, 140	39-20 59	
Böckers, Martin	203		
Boeckh,		39-28 84	
Rainer von	384, 385, 388		
Boeglin, Werner Ulrich	385, 388	39-58 12	
Boerckel, Cathrin	309, 311	39-29 12	
Böhm, Alexander	137	39-21 06	
Böhm, Elisabeth	294, 297	39-27 59	
Böhm, Horst	89, 94,	39-28 48	
.....	441, 443, 444		
Böhm, I.	164		
Böhm, Klaus	143	16-48 17	
Böhme, Thomas	401, 404	39-43 82	
Böhmer, Gerd	159, 161, 176	39-57 70	
Böhmer, Maria	251		
Böhmer, Volker	401, 404	39-23 19	
Böhner, Kurt	361		
Börner, Klaus	510		
Börner, Norbert	203		
Börsch-Supan, Wolfgang	55, 88,	39-25 28	
.....	372, 373		
Boesken, W. H.	244		
Böttger, Thomas-Carsten	169, 176		
Bogaert, Marleen	509	39-23 38	
Bohl, Jürgen	165, 179	17-67 18	
Bohn, O.	358	39-28 15	
Bohnert, B.	244		
Bohrer, Rosemarie	444		
Bol, Renate	328, 331	39-27 53	
Bollen, Georg	384, 388	39-33 15	
Bon, Dominique	17		

- Bongarth, Matthias 140 39-20 17
 Bonn, Jochen 385, 388 39-28 76
 Bonn, Klaus 106 39-31 89
 Boor, Rainer 167, 180
 Boor, Stephan 165, 180
 Bopp, Karl Philipp 195
 Boppel, Werner 17
 Bopst, Hans Joachim 466
 Borchers, Henning 140 39-44 25
 Borchert, Horst 447
 Borggräfe, Robert 34 17-72 26
 Borinski, Philipp 265, 270 39-34 50
 Bork, Konrad 168, 172 17-72 90
 Borneff, Joachim 172 17-32 26
 Bornemann, Antje 180 17-67 16
 Bornmann, G. 169 17-23 12
 Borrmann, Wilfried 400, 404 39-58 74
 Boscolo, Christina 107 39-47 45
 Bott, Andreas 386, 387 39-28 62
 Botzenhardt, Ulrich 203
 Boy, Jürgen 441, 442, 39-23 87
 443, 444
 Boyer-Weinmann, Martine 17
 Brachert, Thomas 443, 445 39-42 81
 Brachlow, Jürgen 164, 180
 Brachtel, Dirk 203, 244
 Brackertz, Dieter 195
 Bräu, Elmar 400, 404 39-53 77
 Bräuninger, Wolfgang 168, 180
 Brambring, D. 241
 Brambrink, Ansgar 180
 Brand, Axel 166, 180
 Brand, Marlies 261 39-32 53
 Brandel, I. 171 17-73 65
 Brandenburger, Egon 128
 Brandmüller, Margot 358 39-34 68
 Brandstetter, Anna-Maria 59, 262, 39-59 33
 266, 270
 Brandstetter, G. 92
 Brandt, Ludwig 195
 Brandt, Walter 114 39-63 25
 Branke, Sylvia 267, 270 39-31 05
 Brass, H. 242
 Brauer, Annette 169, 180
 Brauer, Thomas 20 17-32 49
 Braun, Anneliese 401, 404 39-57 49
 Braun, Bernd 195
 Braun, H. 167 17-73 26
 Braun, Heidemarie 158 17-34 82
 Braun, Klaus 458
 Braun, Ludwig 171, 180
 Braun, Rudolf 428
 Braun, Susanne 165, 180
 Brehm, Georg 195
 Breinl, Hermann 195
 Breitenbach, Arno 372, 375 39-24 51
 Brembs, Dieter 502, 503 39-21 25
 Bremser, Horst 143
 Brennecke, Rüdiger 166, 177 17-71 63
 Bress, Peter 383, 386, 388 39-28 63
 Brestyensky, Johann 459, 461, 463 (072 74)
 508-3 79
 Breter, Hans-Joachim 59, 158, 39-59 09
 160, 162, 176
 Brett, Reinhard 195
 Bretzer, Patrick 135 39-20 58
 Bretzer, Yves 41, 140 39-29 02
 Breuer, Bernd 428
 Breuer, Christine 294 39-37 75
 Breuer, Marianne 263, 265, 270 39-54 76
 Breunig, Christian 272
 Brezesinski, Gerald 401, 404 39-29 82
 Bringmann, Michael 321, 328, 329 39-43 99
 Brinkmann, Ernst-Günter 36
 Brinkmann-Nilges,
 Gabriele 167, 180
 Briseno, Benjamin 171, 180
 Brockerhoff, Peter 20, 159, 17-27 66
 170, 172
 Brockmann, Rolf 93, 384, 386 39-36 94
 Brodda, Klaus 158, 161, 180 39-58 75
 Brönnner, Wolfgang 333
 Brok, Sebastianus den 443, 446 39-38 43
 Bromkamp, Hartmut 164, 180
 Bronner, Rolf 134, 137 39-37 67
 Brosch, Dieter 272
 Brosius, Hans-Bernd 267, 269 39-52 63
 Brost, Frank-Rüdiger 164, 180 17-25 19
 Brotzler, Uli 267, 270 39-31 04
 Brouwer, Marie-Luise de 265 39-26 61
 Brückner, Birgit 309, 311 39-27 64
 Brückner, Cornelia 107 39-21 77
 Brückner, Robert 195
 Brüggmann, Gerhard 447
 Brüggmann, Karin 20 17-32 51
 Brühl, Heike 294, 297 39-27 58
 Brühl, Klaus 165, 180
 Bründl, Manfred 511
 Brüning, Agnete 170, 180
 Brüning, Walther 248, 249
 Brünner, Hubertus 195
 Bruhns, Uwe 309, 311 39-27 64
 Brumby, Angelika 114 39-63 19
 Brumm, Carsten 170, 180
 Brunzlow, Annette 35
 Brusckke, Klaus 511

- Brutscher, Monika 38
Bruynck, Bärbel 35
Bua, S. 161 39-59 29
Bub, H. 169 17-20 34
Bub, Peter 140 39-20 46
Bubnoff, Daria von 461, 463
Buchenroth, Michael 167, 180
Buchert, Guido 400, 404 39-53 02
Buchheim, Hans 265, 268 39-38 70
Buchheim, Thomas 248, 249 39-43 01
Buchholz, Axel 272
Buchstab, Günter 55
Buchter, Jochen 36
Buchwald, Maria-Luise 24 17-74 03
Budde, Volker 401, 404 39-57 36
Buddruss, Georg 324, 329 39-44 52
Büchel, Claudia 426, 430 39-42 03
Büchel, Georg 447
Büchner, Hans-Joachim 441, 39-27 69
..... 444, 446
Büermann, Wulf 143
Bühler, G. 239
Bühler, Wolfgang J. 97, 372, 373 39-28 29
Bülow, Markward von 196
Bülow, Ulrich 272
Bürger, Rainer 169, 177
Bürmann, Jörg 249 39-59 94
Büttner, Inge 26 39-41 27
Büttner, Ute 511
Buggenhagen, Holger 164, 180
Bulut, Christiane 329, 333 39-27 79
Bumb, Peter 170, 180 17-73 61
Bunch, John 466
Burckhardt, Theo 196
Burgard, Willi 242
Burger, Ronald 522, 535 39-35 89
Burkhardt, Doris 327, 331 39-47 56
Burls, Michael F. 309, 311 39-33 06
Busch, Frieder 309, 310 39-27 11
Busch, Günter 196
Busch, H.-P. 244
Busch, Thomas 166, 180
Buscke, Claude 327 39-34 10
Butsch, Michael 401, 404 39-24 90
Buttel, Michael 139 39-25 69
Buyko, Valerij 461, 463 (072 74)
..... 5 08-3 64
Bystron-Lausch, D. 136 39-24 04
- C**
- Cada, Sibylle 511
Caeners, Hannes 511
Caetano da Rosa, 39-51 17
Luciano José 327, 331
Cagil, Hüseyin 165, 180
Calentier, François 107 39-47 45
Callaway, Angelika 171, 180
Campenhausen, 424, 425, 39-24 63
Christoph von 426, 428
Cantor, Emile 510
Cantzler, Christina 328, 333 39-22 58
Caps, Hannelore 357 39-27 52
Carl, Petra 140 39-32 34
Carlson, Sven 196
Carolan-Brozy, Sandra 466
Carow, Claudia 20 17-39 64
Casallas De Brake, 39-21 77
Christina 107
Caslavská, Vera 172, 180 17-33 87
Caspar, Jörg 401, 404 39-57 31
Casper, Fritz 170, 177
Caspers, Markus 504 39-21 31
Cassier, Thorsten 401, 404 39-29 69
Cebuc, Monika 34, 180 17-32 18
Cech, Heide 461 (072 74)
..... 5 08-2 47
Celibidache, Sergiu 361
Centner, Andrea 458 (072 74)
..... 5 08-1 03
Ceroni, Daniela 511
Cessi, Viviana 322, 327, 331 39-44 39
Chabasse, Catherine 461
Chalmel-Frey, Agnès 466
Chang, Inyong 401, 404 39-24 90
Charissé, Michael 400, 404 39-34 41
Charlent, Gertie 511
Charvalakis, C. 241
Chiaro, Maria Grazia 466 (072 74)
..... 5 08-3 56
Chillemi-Jungmann, (072 74)
Francesca 461, 463 5 08-1 20
Christ, Gunther 523
Christ, Heike 35 39-55 58
Christ, Rainer 252
Christen, Annette 18
Christiansen, Ewald 267, 268 39-44 03
Cindric-Schmidt, Barica 107 39-31 89
Cisaria, Vera 134 39-32 85
..... -20 98
Claas, Heinz-Peter 30, 31 39-31 82
Clas, Werner 180 17-26 94
Claus, Dora 86 39-49 22
Claus, Hans-Günther 196
Clausing, Gudrun 426, 430 39-25 91
Clausner, Axel 169, 180

Clermont-Wocker, Liliane	107	39-47 45	Dehghan, Keyvan	329, 333	39-27 80
Closs, Ellen Ildicho	163, 180	17-31 78		-46 18
Coerd, Wiltrud	165, 180	17-73 33	Dehnhard, Barbara	262, 266, 270	39-24 14
Collo, Detlef	196		Dei-Anang, K.	203	
Collo, Jutta	164, 180	17-71 75	Deisenroth, Sonja	400, 404	39-32 22
Conrath, Ulrike	248	39-23 88	Deller, A.	244	
Cordes, Uwe	196		Delmo, Cynthia	168, 180	
Cotillas, Maria	461, 463		Demian, Medhat G.N.	169, 180	
Crutzen, Paul	19, 92, 390		Demuth, Wolfgang	168, 180	17-25 98
Csammer, Alfred	511		Denk, Rolf	196	
Csejka, Gerhard	327, 333	39-51 18	Denschlag, Johannes Otto	398,	39-58 81
Cullmann, Klaus	426, 427, 430	39-41 25	400, 402	
Cyffer, Norbert	59, 90, 272	39-24 14	Denzer, Vera	444, 446	39-43 71
Czaplicki, Andreas	262, 267, 270	39-42 90	Deppe, Ulrich	523	
Czerni, Ursula	460	(0 72 74)	Deprés, Daniela	167, 180	
.....		5 08-1 21	Derchan-Urtel, Marie	333	39-24 38
Czemik-Schild, Godehard	272	39-59 33	Derecka-Weber, Iwona	327, 331	39-49 89
Czerny, Mirosława	98		Derigs, Hans Günter	167, 180	

D

Dafferner, Joachim	536		Diaz Prieto, David	461, 463	
Dahlem, Birgitt	45		Diaz, M.	165	
Dahm, Manfred	169, 177	17-27 35	Dick, G.	163	17-73 54
Dahm, René	29	39-22 57	Dick, Gabriele	428	39-35 79
Dahmen, N.	168		Dick, Manfred	293, 295	39-32 75
Dambach, Andrea	172, 180, 535		Dick, Wolfgang	164,	17-71 16
Dambacher, Hella	35	17-24 07	172, 245	-71 17
Damblemont, Gerhard	322,	39-26 51	Dickenscheid, Rudolf	35	39-59 84
.....	327, 331		Dickenschied, Oliver	372, 375	39-36 06
Dambmann, Gerhard	267, 268	39-93 06	Diederich, Anke	401, 404	39-31 49
Daniello, Sandra	162, 180	17-71 47	Diederich, Helmut	16, 136, 137	39-22 30
Dannhardt, Gerd	399, 401, 402	39-57 42	Diehl, B.	170	17-73 61
Darius, Harald	166, 177	17-29 95	Diehl, Bernhard	204	
Datz, A.	329	39-26 47	Diehl, Norbert	252	
Datz, Stephan	30	39-37 89	Diehl, Philipp	164, 180	
Daub, Barbara	267		Diel, Gudula	294	39-37 75
Dauer, Alfons M.	272	39-48 13	Diel, Karin Evita	523	
Daus, Joshard	98, 509, 510		Dielmann, U.	169	17-28 45
David	16		Diener, Bernd	164, 180	
Davis, A. C.	461		Dienes, Hans-Peter	91, 165, 176	17-73 03
Deasy, John Michael	107	39-28 13	Diermaier, Marina	33	17-73 92
Debes, Anette	427, 430	39-58 44		-72 25
Dechau, R.	158, 159, 161	39-27 22	Diesel, Anja	128, 129	39-32 84
Decher, Gero	401, 404	39-41 90	Dieter, Ursula	372	39-27 19
Decker, Hans-Joachim	167, 180		Diethelm, Lothar	172	17-73 70
Decker, Karl-Viktor	362		Dietrich, Diana	240	
Decot, Rolf	18, 121	39-93 42	Dietrich, Helmut	171, 180	
Deeken, Annette	294, 297		Dietrich, Hildegard	45	39-49 00
Degener, Almuth	323, 329, 331	39-44 53	Dietrich, Laura	466	
Degreif, Diether	362		Dietrich, Udo	171, 180	17-30 80
Degreif, Jürgen	169, 180		Dietz, Carmen	164, 180	
			Dietz, Herbert	398, 405	39-59 96

- Dietz, Johann400, 405 39-21 96
Dietz, Ulrich166, 180
Dietz-Charritat, Claire362
Dietz-Lenssen, Matthias272 39-27 99
Diezemann, Gregor401, 404 39-24 89
Diezemann, Reinhold523, 39-35 90
.....533, 536
Dignass, Marija62 39-49 26
Dilger, Jürgen171, 180
Dingeldein, Tanja400, 405 39-44 38
Dinse, Hubert432
Dintelmann, Uta170, 180
Dippold, Wolfgang .. 55, 91, 166, 176 17-71 91
Disper in Sampietro, H.163 17-32 33
.....-32 35
Dittmann, Norbert28 39-33 14
Dittrich, Helmut-Matthias ...167, 181 17-26 42
Ditzel, Christiane40
Dobler, Michael166, 181
Döhmel, Doris140 39-22 78
Dörffeldt, Viola107 39-31 89
Dörflinger, Bernd248, 250 39-42 19
Doerk, Klaus371, 372, 374 39-24 53
Dörner, Gisela461 (0 72 74)
.....5 08-1 44
Dörr, Gabriele357 39-44 62
Dörr, Gerhard322, 327, 331 39-21 95
Dörr, Morna362
Doetsch, Stephanie164, 181
Dohmen, Guido169, 181
Doi, Yutaka169, 181
Doll, Egidius511
Doll, Rainer40
Domiter, Kristijan328, 331 39-27 86
Domrös, Manfred55, 92, 39-22 96
.....441, 444
Doms, Gerhard400, 405 39-57 13
Doms, Rosemarie181
Donin-Janž, Beatrice358, 360 39-22 59
.....-41 71
Dormeyer, Hans-Hermann241
Dorn, August426, 428 39-42 67
Dorn, Emmi428
Dornoff, W.21, 244
Dorresteyn, Adrian426, 429 39-42 73
Dorsch, Walter196
Dosch, Fabian447
Dosch, J.164, 181
Dosch, Jörn265, 270 39-59 47
Dosch, Werner443, 444
Dose, Klaus89, 401, 402 39-58 33
Dotzauer, Winfried357, 359 39-27 74
Draf, Wolfgang196
Dräger, Martin399, 403 39-57 57
Drechsel, Dieter93, 385, 386 39-36 95
Drechsel, Paul269 39-27 98
Dreiling, Volker386, 388 39-43 74
Dreis, B.328 39-22 58
Dreis, Barbara273
Drenda, Georg18 39-48 28
Drenkelfuß, Manfred30 39-22 11
Drescher, Horst W.460, 461, 462 (0 72 74)
.....5 08-2 40
Drescher, R.385 39-51 96
Dreschers, Stephan427, 430 39-52 23
Drexler, Michael166, 181
Dreyer, Lutz509, 510
Drieß, Volker27, 165, 181 39-23 31
Dryburgh, Annelie400 39-26 05
Drzyzga, Maria401, 405 39-52 56
Dubach, Doris26 39-23 03
.....-23 06
Dubitzky, Gerhard426, 430 39-43 25
Duchmann, Rainer166, 181
Duda, Dorothea164, 181
Düber, Christoph165, 176
Duenweg, Burkhard384 388 39-36 45
Dürr, Stefan442, 443, 444 39-28 54
Dürr, W.241
Düsing, Wolfgang291, 293, 295 39-27 56
Düwell, Kurt18
Dufeu, Bernard85, 322, 327, 331 39-26 51
Duis, Armin34 17-42 27
Dullweber, Uta400, 405 39-21 11
Dumont, Franz163 17-32 58
Dumontet, Danielle322, 327, 331 39-33 97
Dunkelberg, Hartmut90, 159, 17-31 59
.....162, 176
Dupuis, Heinrich176 17-32 36
Duschner, Heinz172, 176 17-33 87
Dutkowski, Philipp169, 181
Dziegielewski, Irene von400 39-27 06
Dzieniszewski, Gerhard Peter203
E
Ebel, Axel Rüdiger23, 246, 39-22 52
.....247, 249, 251
Ebenau, Jürgen40
Ebenrecht, Rosemarie427 39-33 50
Ebenrecht, Stefanie28 39-33 94
Eberhardt, Klaus400, 405 39-58 46
Eberle, Balthasar164, 181
Eberle, Ingo444, 445 39-57 50
Ebersberger, Christian535
Ebert, Udo55, 137 39-23 68

Ebert, Werner	30	39-23 36	Eiserfey, Karin.....	265	39-21 50
Eberz, Arnim.....	140	39-20 11	Eisert, Susanne	273	
.....		-33 76	Eißner, Dagmar	22, 60,	39-21 20
Eberz, Willy	14		62, 165, 172	
Ebinger, Friedrich.....	167, 181		Ekert, O.	171, 181	
Eckart, Konrad	26	39-30 79	Ekschmitt, Klemens	427, 430	39-35 78
Eckhardt, Anke.....	169, 181		El Gindi, Mohamed	181	
Eckhardt, Annegret.....	168, 181		Elfenbein, Josef	307, 312	39-37 78
Eckhardt, Rainer	196		Elger, J.	241	
Eckhardt, Volker.....	196		Elich, Dirk.....	164, 181	
Edenharder, Hans Rudolf.....	162, 177	17-31 63	Elich, Karsten.....	401, 405	39-34 61
Eder, Claudia.....	510		Elkmann, Reinhard.....	136, 140	39-27 15
Edlich, Günter.....	246, 247,	39-29 73	Ellerhorst, B.	244	
.....	249, 251	-59 94	Ellermeier, Peter.....	461, 463	(0 72 74)
Egelhof, Peter.....	390	39-36 73		5 08-3 64
Egger, Edeltraud.....	23	39-21 02	Ellwanger, Volker	84, 503	39-21 30
Egger, Jutta	114	39-63 00	Eltz, Jakob.....	14	
Eggers, Dietrich	23, 85, 106	39-26 48	Elwert, W. Theodor.....	327, 329	
Eggers, Heinz.....	444		Elz, Wolfgang.....	358, 360	39-26 69
Egidy,			Emmrich, Peter.....	390	
Christoph Hans von.....	196, 243		Emsbach, Carla	401	39-57 14
Egle, Ulrich T.	159, 168, 177		Endell-Steiert, Ulrike.....	461, 463	(0 72 74)
Egler, Anna	97, 119, 120	39-26 73		5 08-3 64
Egloff, Boris.....	267, 270	39-24 85	Enders, Sabine.....	401, 405	39-24 48
Ehlers, Johanna	22, 29, 42,	39-23 17	Endert, Dagmar	21	
.....	44, 58, 59,		Endler, Claus	181	17-24 49
.....	60, 61, 62		Endris, Rolf	196	
Ehlert, Claus.....	196		Engel, Tobias	385, 388	39-41 75
Ehmann, Frank.....	169, 181		Engel, Ute	323, 328, 331	39-28 95
Ehmig, Simone Christine.....	267, 270	39-21 76	Engel, Veronika	169, 181	
Ehrenberg, Hans.....	385, 386	39-58 30	Engel-Jung, Johanna.....	25	17-74 04
Ehrenberg-Kieckebusch,			Engelcke, Gabriele	167, 181	
Waltraud	181		Engelhard, Daniela	119, 120	39-24 60
Ehrenbrand, Friedrich.....	172		Engelhard, Markus	119, 120	39-24 60
Ehrenthal, Wolfram	167, 181		Engelhardt, Anneliese	24, 41	39-25 25
Ehrfeld, Wolfgang	19, 386		Engelken, Karen.....	130	
Ehrhardt, Christine	171, 181		Enk, Alexander	168, 181	
Eichberger-Kiener, Irene	249		Ensenbach, Uwe.....	427, 430	39-44 76
Eichef-Streiber,		17-71 47	Ensling, Jürgen	400, 405	39-27 03
Christoph von	162, 181		Epperlein, Siegrid.....	166, 181	
Eichholz, Fritz.....	14		Epple, Moritz	372, 375	39-43 56
Eichhorn, Joachim.....	386, 388	39-28 66	Erb, Volker	139	39-20 20
Eickelberg, Sabine	33	17-32 31	Erbar, Ralph	362	
Eiden, Stefan.....	33	17-72 04	Erbenich, Ursula	35	17-35 55
.....		-72 14	Erdmann, Gerhart	172	17-27 69
Eifler, Günter	100, 29	39-32 75	Erdmann, Jörg	26	39-24 18
.....	3	-26 60	Erdmann, Klaus.....	164, 181	17-71 75
Einig, Bernhard	23, 29, 511	39-23 21	Erle, Tanja	267	
Einig, Monika	164, 181	17-71 75	Erlebach, Peter	143, 309, 310	39-27 66
Einsiedel, Ekkehard.....	167,	17-25 57	Ermert, Joh. August	252	
.....	181, 204	-27 84	Ernst, Claus-Peter.....	171, 181	
Eisenbeis, Gerhard	426, 429	39-25 74	Ernst, Hildegard	354, 357, 360	39-44 56
Eisenträger, Thomas	401, 405	39-27 09	Ernst, Irmtraud	424, 425	39-25 19

- Ertl, Andrea 28 39-46 43
- Erxleben, Detlef 294, 297
- Essel, Erich 273 39-27 98
- Essig, Karl Michael 166, 181
- Eßler, Frank 401, 405 39-24 70
- Estermann, Monika 58
- Euteneuer, Hans 385, 388 39-58 69
- Ewe, Klaus 160, 172
- Ewen, Bernd 409
- Ewert, Otto 264, 267, 268 39-24 43
- Eysel, Peer 169, 181
- F**
- Faber, Patrick 169, 181
- Fähndrich, Winfried 273
- Fahlbusch, Helmut 36
- Fahlke, Hans-Peter 34 17-22 27
- Faiß, Klaus 309, 310 39-22 66
-44 66
- Falke, Dietrich 172
- Falke, Horst 445
- Falke, Rüdiger 400, 405 39-53 77
- Falkenhagen, Heike 402, 405 39-43 34
- Fallen, Hartmut 240
- Faller, Gundi 35 39-55 54
- Faller, L. 357 39-33 92
- Falter, Jürgen 265, 268 39-26 61
- Faltin, Jürgen 69 16-23 51
- Farkas, Janos 35
- Farr, Gerlinde 535
- Faßbender, M. 327 39-28 18
- Fassbender, Hans-Georg 196
- Faßnacht, Martin 140 39-20 24
- Fath, Patricia 29
- Faulhauer, K. 244
- Faust, Günther 160, 164, 195
- Faust, Pio 164, 181
- Faust, Volker 22 39-30 79
- Faust-Tinnefeldt, Gunhild 196
- Fauth, Ulrich 164, 181
- Fecher, Gerhard 384, 388 39-36 21
- Federhofer, Hellmut 358, 359 39-21 84
- Fege, W. 69 39-48 05
-48 00
- Feil, Peter 511
- Feile, Rudolf 391 39-36 38
- Feilen, Peter 167, 181
- Fein, Hermann 461, 463
- Fein, Svetlana 466
- Feketics, Klaus 140 39-47 02
- Feldmann, Jürgen 447
- Felix, Jürgen 294, 297
- Fendrich, 39-43 62
Hans-Joachim 372, 375
- Fenselau, Susanne 167, 181
- Fenske, Ralf 140 39-41 22
- Ferlinz, Rudolf 166, 167, 172, 245 17-72 70
- Ferrari, R. 241
- Fesseler, Ansgar 172 17-30 79
- Feth, Heidemarie 461 (0 72 74) 5 08-2 47
- Fett, Stefan 33 17-35 99
- Fetzer, K. 163
- Feuerhelm, Wolfgang 139 39-20 31
-21 06
- Feuerholz, Hedwig 27 39-52 67
- Feuillée, Pierre 14
- Feuling, G. 240
- Fichert, Frank 140 39-54 08
- Fichtner, Jan-Dieter 169, 181
- Fichtner, Klaus 164, 181
- Fickinger, Markus 168, 181
- Fiedler, Bernhard 385, 388 39-58 67
- Fiedler, Gisela 27 39-28 03
- Fieger, Susanne 164, 181
- Filipas, Dragana 169, 181
- Filippi, R. 170, 182
- Filippidis, Georgios 171, 182
- Finckh, Wolfgang 400, 405 39-46 98
- Findeisen, Karl-Heinz 523 39-35 91
-38 53
- Fink, Claus 511
- Fink, Rita 536
- Fisch, Margit 170, 182
- Fischbeck, Sabine 162, 182 39-59 39
- Fischer, Albrecht 424, 425, 426, 428 39-25 77
- Fischer, Annie 534
- Fischer, Berthold 167, 182
- Fischer, Emilie 242
- Fischer, Erhard W. 20, 89, 386, 400, 402, 409 39-23 28
- Fischer, Ernst 358, 360 39-34 68
- Fischer, Georg 33
- Fischer, Gudrun 402, 405 39-33 85
- Fischer, Hartmut 385, 388 39-43 64
- Fischer, Klaus-Dietrich 163, 176 17-72 49
- Fischer, Per 265, 272 39-38 70
- Fischer, Reinfried 18
- Fischer, Reinhard 447 39-23 70
- Fischer, Thomas 167, 182
- Fischer, Ursula 383 39-44 67
-22 67
- Fischer-Lichte, Erika 82, 92, 294 39-37 84

Fischer-Rosenthal, W.	162, 195	
Flach, Regina	401, 405	39-58 39
Flegel, Christoph.....	128, 129	39-44 79
Fleischer, Johanna	402, 405	39-43 43
Fleischer, Jörg	169, 182	
Fleischer, Robert	328, 329	39-25 87
Fleischer, Susanne.....	171, 182	
Flesch, Peter.....	401, 402	39-58 93
Föll, Ernst	503	39-47 94
Föllinger, Sabine	322, 323,	39-31 40
.....	328, 331	
Förster, Annette.....	140	39-37 62
Förster, Peter	376	
Förster, Wolfgang.....	142	
Förstermann, Ulrich	163, 172	17-71 70
Folz, D.	169	17-71 78
Fontana, Rainer.....	170, 182	
Form, Michael.....	511	
Forst, Thomas	167, 182	
Forster, Rita.....	28	39-26 68
Forstner, Martin.....	461, 462	(0 72 74)
.....		5 08-3 72
Foster, Paul	459, 461, 463	(0 72 74)
.....		5 08-1 36
Fournell, Herbert.....	535	
François-Poncet, André	14	
Frank, Bernhard	510	
Frank, Christiane.....	28	39-24 72
Frank, Doris	34	17-29 37
Frank, Hubert.....	71	
Frank, Isnard W.	118, 119	39-43 00
Franke, Petra	168, 182	
Franke, Thomas W.....	267, 269	39-24 42
Frankenberger, Michael.....	140	39-26 19
Frankenhäuser, Herbert	432	
Franta, Martina.....	511	
Franz, Ansgar	119, 120	39-26 00
Franz, Christoph.....	25	39-59 66
Franz, Cornelia.....	249	39-46 37
Franz, Joachim	204	
Franzen, Lais.....	535	
Franzmann, Bodo.....	17	
Fratzke, Jens.....	38	
Freitag, Werner.....	522, 523	39-54 13
Frenschkowski,		39-27 46
Marko.....	128, 129	
Frenz, Volker.....	401, 405	39-41 20
Fresenius, Werner.....	69, 399, 409	
Fresenius, Wilhelm.....	408	
Freund, Elisabeth	249, 251	39-21 43
Freund, I.....	167	17-72 81
Frey, Christian.....	18	
Frey, Jochen	444, 446	39-28 87
Frey, Klaus Dieter.....	34	17-45 25
Frey, Wolfgang	511	
Frick, Rosemarie	362	
Fricke, Gerhard	385, 386	39-58 09
Friderichs, Hans	21, 36	
Friedberg, Thomas.....	203	
Friedberg, Volker.....	173	
Friederich, Dominic.....	140	39-20 87
Friedl, Heike.....	427, 430	39-53 42
Friedrich, Elisabeth	261	39-22 47
Friedrich, Elspeth	461, 463	
Friedrich, Jörg	17, 23, 385	39-58 29
Friedrich, Waltraud.....	35	17-35 53
Frieg, Markus	161, 182	
Fries, Georg.....	170, 182	
Friese, Ralf.....	461, 463	(0 72 74)
.....		5 08- 1 36
Frieß, Ursula.....	521	39-35 05
Frieß-Reimann,	17, 290,	39-27 57
Hildegard	291, 294, 296	
Frietsch, R.	252	
Frisch-Klee, Rosita.....	461	(0 72 74)
.....		5 08-3 22
Fritsche, Gerlinde	290	39-28 19
Fritsche, Marion	167, 182	
Fritz, Gerhard.....	164, 182	
Fritz, Horst	290, 294, 295	39-25 43
Fritz, Wolfgang.....	36	39-31 16
Fritzen, Michael	273	
Fröhlich, Werner.....	268	39-22 50
Fröhlich, Werner D.	17, 261,	39-22 50
.....	264, 267	
Frölich, E.....	169	
Frühauf, Hermann	273	
Fuchs, Christine.....	114	39-63 00
Fuchs, Hans-Joachim.....	444, 446	39-44 91
Fuchs, Jockel	14	
Fuchs, Jürgen.....	164, 182	
Fuchs, Konrad	17, 357, 359	39-28 96
Fuchs, Matthias	511	
Fuchs, Otto	408	
Fuchs, Peter Michael	376	39-43 61
Fuchs, Rüdiger	362	
Fuchs, Ulrich	294, 297	
Fuder, Hermann.....	203	
Fürst, Gudrun	170, 182	
Fürst, Manfred.....	443, 445	39-28 58
Fues, Sabine	511	
Füssel, Stephan.....	17, 354,	39-34 69
.....	358, 359	
Fuhr, Ernst.....	142	
Fuhr, Klaus	171, 173	17-30 20
Fuhrmann, Franz-Josef	25	39-23 92

Fuhrmann, Wilfried.....	35	17-35 54	Gepp, Andreas.....	28, 44	39-22 04
Funderburk, Lorenz.....	466			-32 97
Funke, Gerhard.....	248, 249	39-43 01	Gerbaldo, Hector.....	168, 182	
G			Gerber, Max.....	426, 430	39-33 27
Gärtner, Jürgen.....	173		Gerbershagen,		
Gaertner, Thomas.....	169, 182		Hans-Ulrich.....	196	
Gahn, Renate.....	24	17-67 44	Gerdes, Uwe.....	39	
.....		39-47 87	Gerhards, Frank.....	171, 182	
Gaida, Britta-Jacqueline.....	182		Gerhardt, Günter.....	164, 204	
Gambetti, Jacky.....	17		Gerhardt, Rudolf.....	267, 268	39-93 04
Gamm, Heinold.....	107, 159, 167	17-72 43	Gerhold, Ingeborg.....	243	
Gamstätter, Gerhard.....	203, 243		Gerken, Anna Barbara.....	294, 297	39-27 59
Ganster, K.	244		Gerken, Guido.....	166, 177	17-22 35
Ganz, Ingo.....	400, 405	39-53 94	Gerlach, Rita.....	373	39-33 35
Garbe, Margrit.....	293	39-27 60	Gerlach, Ruth.....	170, 182	17-73 16
Gartmann, Gudrun.....	27	39-35 61	Gerlich, Alois.....	357, 359	
Garzón Valdés, Ernesto.....	265, 268	39-31 42	Germann, Tieno.....	163, 182	
Gateff, Elisabeth.....	424, 425,	39-58 42	Germer, Karin.....	510	
.....	427, 428		Gersmeyer, Ernst Felix.....	196	
Gath, Ingolf.....	163, 182	17-31 74	Gerstenkorn, C.	169	
Gattow, Gerhard.....	402	39-58 76	Gerster, Johannes.....	36	
Gauch, Siegfried.....	17		Gertz, Jan Christian.....	128, 129	39-26 87
Gaude, Bernhard.....	273		Gervais, Hendrik.....	164, 182	
Gaul, Jutta.....	164, 182		Gesseleit, Hans-Alfred.....	29	39-21 12
Gauly, Heribert.....	119		Gethmann, U.	241	
Gaupp, Reinhard.....	92, 443, 445	39-27 14	Getzlaff, Matthias.....	385, 388	39-41 50
Gawehn, Joachim.....	165, 182		Geyer, Ekkehard.....	88, 400,	39-23 72
Gebauer, Wolfgang.....	427, 430	39-46 50	401, 402	
Gebel, Thomas.....	162, 182		Ghaderi, Mehrdad.....	169, 182	
Gebhardt, Thomas.....	28	39-24 09	Gheorghiu, Vladimir.....	274	
Gehler, Jürgen.....	196, 243		Giebel, K. Ch.....	136	39-25 59
Gehring, Uwe W.....	265, 270	39-54 85	Giehle, Sabine.....	265, 270	39-54 76
Geib, Simone.....	240		Giersberg, Sabine.....	327, 331	39-44 45
Geider, Thomas.....	273	39-24 14	Giesche, Maria.....	322, 323,	39-27 87
Geier, Thomas.....	432	39-31 27	328, 331	
Geiermann, Rita.....	444	39-22 62	Gieseke, Ingeborg.....	427	39-23 13
Geiges, Rainer.....	385, 388	39-29 56	Gieseler, Karlheinz.....	523	
Geil, Burkhard.....	401		Gilfrich, Hans-Joachim.....	196	
Geiler, Andreas.....	78		Gillessen, Günther.....	267, 268	39-93 05
Geiler, Frank.....	78		Gilmozzi, Giulio.....	461, 463	
Geipel, Peter.....	21, 59		Ginap, Th.....	163, 182	17-31 92
Geisel, A.	164		Giralt, Selva.....	107	39-21 77
Geisert, Manfred.....	162, 182	39-58 96	Girke, Wolfgang.....	88, 321,	39-21 86
Geissler, Veit.....	328, 333		327, 329	
Geldsetzer, Antje.....	134, 140	39-32 28	Girnth, Heiko.....	293, 296	39-33 65
Gellrich, Barbara.....	169, 182		Gissenwehrer,		39-37 83
Gelos, Rafael.....	466		Michael.....	82, 294, 296	
Gelos, Sigrid.....	461, 463		Glaab, Manuela.....	265, 270	39-37 82
Genitsariotis, Ruth.....	162, 182		Glanzmann, Peter.....	267, 269	39-24 23
Gentz, Dorothea.....	523	39-37 42	Glaser, Karl.....	14	
Georgi, Karl-Heinz.....	385, 388	39-24 05	Glatzel, Johann.....	143, 168, 173	17-73 51
			Gloos, Ursula.....	88	39-33 01
			Glowania, H.-J.	240	

Glunz, Hans-Georg	240		Gräwe, M.	328	39-22 58
Goda, Dieter	27	39-33 81	Graf, Gerhard	143	
Godau, Annelie	306	39-24 75	Graf, Karl-Heinz	401, 405	39-31 49
Göbel, E.-A.	239, 240		Graf, V.	242	
Goebel, Hans H.	165, 173	17-73 08	Graf-Gries, Renate	385	39-22 83
.....		-32 13		-33 96
Göbel, Kerstin	400, 405	39-46 99	Graffert, Petra	27	39-23 23
Göbel, V.	327	39-28 18	Grahneis, Werner	385, 388	39-36 34
Goebel, Winfried	170, 182		Gramsch, Bernhard	372, 374	39-25 34
Goebels-Lofink, Christiane	45	39-23 12	Graser, Fritz	196	
Gödderz, Werner	166, 182		Grass, Bernd	164, 182	
Göhring, Heinz	458, 460, 462	(0 72 74)	Grau, Thomas	171, 182	
.....		5 08-2 52	Grautegein, Alexander	535	
Gölter, Georg	36		Grbesa, Jasmin	535	
Gölz, Edwin	36	39-21 65	Grdenic, Drago	14	
Gönner, Ursula	169, 182		Grebe, Peter	165, 182	
Göpferich, Susanne	466		Grehn, Franz	32, 170,	17-72 85
Göres, Monica	107	39-21 77	173, 245	
Goerg, Karl-Josef	203		Greif-Higer, Gertrud	168, 183	
Görges, Rainer	165, 182		Grein, Marion	310, 311	39-37 78
Görke, Lothar	463	(0 72 74)	Gremm, Irena	24	
.....		5 08-2 39	Gresch, Erna	293	39-47 52
Görz, Sabine	34	17-32 18	Gresser, Edmond	466	
Göttler, Herbert	373, 374	39-33 36	Gresser, Elisabeth	261	39-32 53
Göttlich, Peter Claus	164, 182		Greter, Stein-Erik	33	17-32 30
Götz, Hermann	172, 182		Greuel, Günter	114	39-55 57
Götz, Marietta	27	39-54 82	Grieben, Ulrike	167, 183	
Gohlke, Frank	166, 182		Grieser, Bärbel	461, 463	
Goldhorn, Karl Heinz	372, 375	39-24 52	Grieser, Heike	118, 120	39-27 41
Goldinger, Alfred	34	17-42 18	Grill, Patricia	20	17-27 74
Goldschmitt, Jutta	167, 182		Grimm, Alban	503	39-21 26
Goldt, Rainer	322, 327, 331	39-21 87	Grimm, Gerhard	373, 375	39-43 58
Golinski, Mike	78		Grimm, Werner	165, 183	17-26 78
Gonschorek, Gernot	252		Groebe, Karlfried	161, 183	
Gonska, Jutta	373	39-43 63	Grönniger, Johannes	196	
Gorbauch, Marc	140	39-20 67	Gröschl, Dieter	400, 405	39-21 11
Gorges, Reinhold	35	17-71 85	Grötz, Knut-Achim	171, 183	
Gormsen, Erdmann	53, 442,	39-27 73	Grözinger	168	
.....	444, 445		Grohs, Gerhard	59, 266, 268	39-27 98
Gosepath, Jochen	196, 244		Gropengiesser, Carola	466	
Gosepath, Katrin	170, 182		Gros, Eckhard	273	
Gotschy, Mathias	293, 296	39-33 65	Gros, Jürgen	265, 270	39-37 82
Gottfried, Udo	504	39-21 24	Groß, Johannes	171, 183	
Gotthardt, Eric	140	39-21 38	Große, Andreas	166, 183	
Gottron, Heidi	293	39-26 15	Großkreutz, Ursula	511	
Gottschling, Erhard	372, 374	39-23 18	Großmann, Andreas	511	
Gottwald, Axel	524		Großmann, R.	239	
Grab-Kempff, Elke	331	39-28 17	Grouls, V.	243	
Gradehandt, Gernot	163, 182		Gruber, Gudrun	162, 183	17-31 25
Gräf, Albert	358, 360	39-47 15	Gruber, R.	244	
Gräff, H.-J.	114	39-63 31	Grubert, Meinhard	402, 405	39-57 52
Grätzel, Stephan	90, 92,	39-27 92	Gruchalla-Wesierski,		39-34 08
.....	248, 250		Markus von	402, 405	

- Grün, Martin 196
 Grün, Stephanie 373 39-23 27
 Grünewald, Barbara 140 39-20 83
 Grünewald, Dieter 511
 Grünewald, Paul Lothar 293, 296 39-47 51
 Grünewald, Thorsten 401, 405 39-24 47
 Grünschloß, Andreas 128, 129 39-31 41
 Grützner, Anton 196
 Grundmann, Matthias 401, 405 39-23 30
 Grunert, Peter 170, 183
 Grunwald, Ursel 400 39-24 02
 Grus, Stephan 163, 183
 Grußbach, Heiko 401, 405 39-37 33
 Grychtolowna, Lidia 510
 Grzimek, Anselm 169, 183
 Güllich, A. 533
 Guerin, Henry 14
 Günther, Götz 196, 240
 Günther, J. 239
 Günther, Karin 23 39-21 20
 Güth, Nicole 22, 24 39-23 69
 Gütlich, Philipp 89, 399, 402 39-23 73
 Gundermann, Johanna 458 (0 72 74)
 5 08-1 03
 Gundlach, Cornelia 107 39-31 89
 Gundlach, Rolf 88, 96, 324, 329, 330 39-24 38
 Guse, D. 241
 Gutensohn, Ursula 28 39-46 42

 Guth, Wolfgang 273
 Gutjahr, Gerhard 183
 Gutjahr, Peter 167, 176 17-30 15
 Gutweniger, Waltraud 400 39-58 83
 Gwasalia, Rusudan 511
 Gwiasda, Dagobert 30 39-33 17
- ## H
- Haack, Maria Christina 461, 463
 Haack, Stefan 140 39-20 55
 Haag, Hans 385, 388 39-42 45
 Haag, U. 167
 Haake, Sigrid 441 39-22 68
 Haas, Erwin 196
 Haas, Friedrich 243
 Haas, Jean-Peter 197
 Haas, Maria 117 39-23 67
 Haas-Gielen, Eva 244
 Haber, Manfred 34 17-42 22
 Haberer, Annonciata 273 39-24 14
 Haberer, Klaus 90, 446
 Habermehl, Pirmin 167, 183
 Habighorst,
 Ludwig-Volker 21, 197, 241
 Habtemichael, Negusse 427, 430 39-53 40
 Hach, Anja 165, 183
 Hackel, Roland 164, 183 17-73 57
 Hadding, Walther... 18, 134, 135, 137 39-25 61
 Häger, T. 444 39-22 56
 Haenlein, A. 114 39-63 02
 Härtinger, Heribert 461, 463
 Härtling, Peter 83
 Härtter, Erich 135, 137 39-57 03
 Häusler, Heribert 409
 Haeusser, Monika 328 39-27 80
 Häußling, Ansgar 250, 252 39-27 91
 Häußling, Rainer 385, 388 39-36 81
 Hafemann, Helmut 252
 Hafner, Gerd 167, 183
 Hafner, German 328, 330 39-21 74
 Hagedorn, Annette 328, 333
 Hagemann, Susanne 461, 464 (0 72 74)
 5 08-2 42
 Hagenmaier-Farnbauer, M. 87 39-41 68
 Hahmann, Heinz 522 39-35 20
 Hahn, Friedemann 503 39-21 31
 Hahn, Gerlinde 70 39-26 31
 Haibt-Lüttke, Gabriele 170, 183
 Hain, Christoph 168, 183
 Hake, Ulrich 169, 177 17-39 45
 Halbig, Claudia 169, 183
 Hall, Birgit 164, 183
 Hallauer, Werner 197
 Haldorn, Sven 136, 140 39-25 26
 Halmágyi, Miklos 159, 164, 173 17-71 72
 Hamann, Ralf 169, 183
 Hamann-MacLean,
 Richard 328, 330
 Hamburger, Franz 42, 44, 54, 62, 248, 249 39-29 18
 Hamm, Henriette 170, 183
 Hamm, Walter 16
 Hammann, Katharina 442, 444 39-42 6
 Hammar, Carl-Heinz 197
 Hammer, Helga 36
 Hammer, Klaus 36
 Hammerschmidt-Hummel,
 Hildegard 312
 Hammes, Elke 168, 183
 Hammes, Matthias 28 39-22 05
 Hammes, Michael 523 39-35 31
 Hanack, Ernst-Walter 58, 59, 137 39-25 69
 Hanauer, Dietmar 171, 183
 Hancke, Edgar 197
 Hanisch, Guido 169, 183

Hankeln, Thomas	427, 430	39-32 77	Hauptmann, K.	244	
Hann, Michael L.	461, 464	(0 72 74)	Hausner, Gerlinde	426, 430	39-25 37
.....		5 08-1 36	Haustein, Ulrich	358, 360	39-28 10
Hannawi, Husham	401, 405	39-57 07	Hautzinger, Martin	267, 268, 289	39-23 44
Hanold, Norbert	400, 405	39-44 46		-46 21
.....		-43 81	Haverkamp, Anne	162	
Hansen, Christiane	167, 183		Hawighorst, Sabine	170, 183	
Hansen, Gerd	251		Haxel, Hannelore	26	39-43 87
Hansen, Kurt	14		Haym, Joachim	197	
Hansen, Olaf	372, 375	39-36 17	Hebach, Hans	31	39-23 20
Hanser-Strecker, Peter	36		Hebel, Roswitha	158	
Happ, Joachim	197		Hebel, Udo	309, 311	39-27 67
Haratsch, Andreas	140	39-20 68	Heck, Gerhard	246, 247,	39-22 91
Harder, Hermann	16		249, 251	
Harder, Manfred	12, 15,	39-27 77	Hecker, Ulrich	426, 430	39-26 28
.....	134, 137		Hecking, Erwin	197	
Hardt, Jochen	265, 270	39-54 76	Hecklau-Seibert, Sabine	252	
Hardt, Jürgen	164, 204		Hedderich, B.	95	
Harloff, Patrick	166, 183		Hedderich, Ernst	60	
Harrach,		39-37 25	Heddinga, Oliver	373, 375	39-36 09
Dietrich von	93, 385, 386	-58 00	Heesch, Matthias	128, 129	39-24 56
Harris, James Robinson	427, 430	39-31 58	Hegel, Walter	183	17-31 30
Harsch-Menzel, Gudrun	164, 183	17-71 75	Hehl, Ernst-Dieter	362	
Harsini, Morgan	165, 183		Hehn, Bernhard	402, 405	39-43 43
Harth, Otto	173	39-57 15	Hehner, Britta	171, 183	17-30 58
Hartje, Horst	164, 183		Heibel, Monika	107	39-31 89
Hartkopf, Hajo	524		Heicke, Bernd	197	
Hartl, Dimitri	428	39-28 77	Heid, Michael	373, 375	39-31 32
Hartmann, Egon	143		Heidenreich, Achim	358, 360	39-41 71
Hartmann, Hermann	428, 430	39-35 76	Heidsieck, Carl	197	
Hartmann, Peter Claus	97,	39-26 63	Heidt, Volker	92, 444, 446	39-24 31
.....	357, 359		Heike, Michael	166, 183	
Hartmann, Richard	71		Heil, Alfons	114	39-63 58
Hartmann, Thomas	84, 267, 270	39-93 03	Heil, Werner	384, 388	39-59 18
Hartmann, Wolfgang	373, 375	39-36 07	Heilmann, L.	243	
Hartrath, Heike	309, 311	39-27 67	Heilmann, Peter	409	
Hartung, Uwe	273	39-26 77	Heimann, Axel	170, 183	
Haßdenteufel, Armin	169, 183		Heimbürger, Anneliese	114	39-63 19
Hase, Ulrich	197		Hein, Thomas	373, 375	39-36 16
Hasegawa, Akemi	511		Heine, Jochen	169, 173, 245	17-71 80
Hasemann, Klaus	17		Heinemann, Evelyn	249, 250	39-46 37
Haslinger, Herbert	119, 120	39-27 43	Heinemann, Manfred	20, 171, 173	17-21 90
Hassan, El-Sayed	427, 430	39-44 82	Heinrich, Georg-Michael	183	
Hassanein, Adel	400, 405	39-44 37	Heinrich, Ulf-Rüdiger	170, 183	
Hassemer, M.	163		Heinrichs, Brigitte	309	39-27 63
Hassinger, Beate	511		Heinrichs, Hans-Jürgen	273	39-27 98
Hassoun, Ghassan	168, 183		Heinrichs, Wolfgang	164, 177	17-28 66
Hattemer, Alice	107	39-21 77	Heintz, Achim	169, 183	17-20 44
Hatzenbühler, Irene	40		Heintz, Käthe	328	39-23 35
Haubrich, Alice	357, 358	39-52 40	Heintzel, Alexander	262, 267, 270	39-44 80
Hauck, Gerhard	273	39-28 70	Heinz, Hans-Peter	371, 373,	39-25 15
Hauf, Barbara	35, 164, 183	17-27 94	374, 375	
Hauptenthal, Heiko	402, 405	39-43 11	Heinz, I.	170	

Heisinger, Rolf-Dieter	27	39-33 80	Herold, Birgit	428, 430	39-35 47
Heister, Peter	167		Herr, Ricarda	168, 183	
Heitmann, Frank	140	39-20 82	Herr, Richard	385, 389	39-58 66
Heitmann, Iris	247	39-29 73	Herr, Wolfgang	166, 184	
Heizmann, Thomas	241		Herrgen, Joachim	293, 296	39-33 65
Held, Dieter	372, 374	39-28 35	Herrmann, Elke	164, 184	17-71 55
Helke, Adolf	443, 447	39-31 70	Herrmann, G.	243	
Hellmann, Ullrich	503	39-21 28	Herrmann, Günter.....	92, 400, 402	39-58 52
Hellstern, P.	242		Herrmann, Maria-Theresia	158	
Hellwig, Ulrike	536		Herrmann-Otto, Elisabeth.....	362	
Helm, Christiane	401, 404	39-24 70	Herz, Peter.....	353, 354,	39-33 55
Helmcke, Hans	309, 310	39-21 46	357, 360	
.....		-27 11	Herzer, Armin.....	372, 374	39-43 61
Helmreich-Becker, Ilka	166, 183		Herzer, Manfred	262, 266, 270	39-32 06
Hembs, Christiane	384	39-22 82	Herzog, Rolf-Eberhard	197	
Hemm, Christine	28	39-42 18	Herzog, Werner	384, 386	
Hemmer, Andrea	34	17-42 24	Hess, Georg.....	197	
Hemmer, Helmut.....	432		Hesse-Honegger, Cornelia	84, 503	39-21 23
Hengst, Wolfgang.....	197		Hesselbach, Josef.....	143	
Hengstenberg, Matthias.....	171, 183	17-30 32	Hesseling, Armin	458	
Henke, Winfried.....	424, 425,	39-23 98		
.....	427, 429		Hettlage, Karl Maria	137	
Henkel-von Klab, Rainer	24, 41	39-22 81	Hettwer, Hubertus.....	249, 250	39-25 88
Henn, Elisabeth	107	39-31 89	Heuberger, Gerhard	401, 405	39-41 99
Henn, Jürgen	28	39-31 50		-32 26
Henn-Haenn, Ch.	134	39-30 36	Heuer, Bernhard	246, 247,	39-29 76
Henneberg, Jörg-Michael	385, 389		249, 251	
Henneberger, Anton.....	267, 270	39-22 45	Heun, Reinhard	168, 184	
Hennekeuser, H. H.	244		Heuser, Isabella	184	
Hennen, Manfred	55, 262,	39-54 24	Heußel, Claus Peter	165, 184	
.....	266, 269, 270		Hey, Otto	170, 184	17-27 47
Hennes, Hans Jürgen	164, 183		Hey, Ronald.....	401, 405	39-37 73
Henninge, Richard	461, 464	(0 72 74)	Heymann, Helga.....	509	39-23 38
.....		5 08-2 41	Heymanns, Michael.....	169, 184	
Hennrichs, Joachim	140	39-20 40	Heyter-Rauland,		39-22 59
Henrich, G.-M.....	171		Christine	358, 360	-41 71
Henrich, Ingrid	32	17-23 70	Hickel, Ulrike	45	39-23 12
Henrich, Reinhard	71		Hiemke, Christoph	168, 173	17-32 23
Henrichs, Karl-Jürgen	166, 177	17-22 30	Hiener, Peter.....	171, 184	
Henschel, Thomas R.....	265, 270	39-46 33	Hiersche, Hans-Dieter	197	
Hentschel, Hans	447		Hildebrandt, Hans-Jürgen	273	39-59 33
Hentschel, Volker	15, 136, 137	39-21 36	Hildebrandt, Helmut.....	444, 445	39-27 70
Hentzen, Alice.....	511		Hilfer, Rudolf	384, 387	39-36 43
Hepting, Reinhard	135, 137	39-42 54	Hilgenstock, F.....	241	
Herbig, W.....	240		Hilgert, Edith.....	38	39-48 20
Hergenhan, Hartwig	26	39-23 09	Hilker, Michael.....	169, 184	
Herget, Maria	373	39-33 78	Hill, Hans	21	
Herget, Winfried.....	88, 92, 94,	39-23 57	Hill, Klaus	197	
.....	96, 309, 310		Hillebrand, Bruno	293, 295	39-26 13
Herkommer, Frank	71		Hillenbrand, Olaf	265, 270	39-34 50
Hermann, Elisabeth	166, 177		Hiller, Benjamin	164, 184	
Herminghaus, Helmut	385, 386	39-58 25	Hillert, Andreas	168, 184	
Herms, Eilert.....	128	39-26 86	Hillesheim, Marianne	444	39-47 52

- Hilzinger, Sonja 293, 297 39-47 53
Himmelreich, Bernd 358, 360 39-47 15
Himmelsbach, Frido 166, 184
Himrlich, Ewald 166, 184
Hinek, Roland 400, 405 39-32 22
Hinkel, Manfred 523 39-35 08
Hinkeldey, K. 244
Hinrichs, Axel 401, 405 39-24 48
Hinz, Michael 164, 204
Hinze, Gerald 401, 406 39-24 89
Hippchen, Jürgen 140 39-32 34
Hischer, Ursula 24 39-23 05
Hissen, Wolfgang 241
Hitzler, Walter Erich 34, 184, 204 17-32 11
Hoben, E. 87 39-25 90
Hoben, Wolfgang 353, 354, 357, 360 39-33 56
Hochgesand, Peter 197, 243
Hock, Bernhard 140 39-41 23
Hock, Martin 141 39-41 09
Hock, Michael 267, 271 39-27 94
Höckel, Michael 170, 177
Höckel, Stefan 184
Hoecker, Bernd 401, 406 39-41 98
Höckmann, Ursula 328, 333 39-27 53
Hoede, Nikolaus 168, 184 17-71 30
d'Hoedt, Bernd 171, 173 17-30 22
Hoeffelman, Hans 184
Hoeger, Ulrich 426, 429 39-28 81
Höffer-Mehlmer, Markus 249, 250 39-22 91
Höfle, Waltraud 461, 464 (072 74) 5 08-1 36
Höhle, Heide 401 39-43 22
Höhle, Karl-Dieter 197, 242
Höhler, Thomas 166, 184
Höhn, Karl 428 39-23 22
Höhn, Peter 197
Hölzel, Sven 252
Hölzemann, Stefan 141 39-21 38
Hölzl, Günther 534
Hönig, Hans G. 461, 462, 464
Hönig, Marianne 171
Hönig, Sylvia 466
Hörich, B. 87 39-26 36
..... 17-25 36
Hörner, Walter 458
Hoerster, Norbert 137 39-25 62
..... -28 02
Höß, Markus 171, 184
Hötker, Irmgard 24 17-74 05
Hötker, Ulrich 169, 184
Hofe, Thorsten 401, 406 39-37 09
Hoffmann, Burkhard 252
Hoffmann, Ch. 161 39-22 39
Hoffmann, Gerald 203
Hoffmann, Hellmut 409
Hoffmann, Hilmar 17
Hoffmann, Ingrid 35 17-24 07
Hoffmann, Jörg 28 39-23 51
..... -25 95
Hoffmann, Jürgen 28 39-26 80
Hoffmann, Lars 358, 360 39-42 92
Hoffmann, Peter 164, 204
Hoffmann, Sabine 28 39-31 52
Hoffmann, Sigrid 373 39-23 27
Hoffmann, Sven Olaf 158, 168, 173, 245 17-73 48
..... -28 41
Hoffmann, Werner 36 39-22 34
Hoffmann-Maxis, 39-25 43
Angelika 294, 295
Hofman von Kap-herr, 17-71 11
Karl Siegfried 169, 173, 245
Hofmann, Albrecht W. 19, 447
Hofmann, Katharina 107 39-21 77
Hofmann, Ludwig 164, 184
Hofmann, Manfred 170, 184
Hofmann-Kilbinger, Anette 171, 184
Hofmeister, Gerd 372, 374 39-28 33
Hofmeister, Wolfgang 443, 444, 445 39-43 65
Hoh, Sim Bin 461, 464 (072 74) 5 08-3 77
Höhbach, Christof 36
Hohenfellner, Katharina 167, 184
Hohenfellner, Rudolf ... 169, 173, 245 17-71 77
Hohensee, Alexander 171, 184 17-30 40
Hohmann, Helga 26 39-21 33
Holewik, Rochus 511
Hollandt, Gisela 291, 293, 296 39-44 48
Holtappels, Rafaela 163, 184
Holtermüller, Karl-Hans 197
Holthues, Heike 400, 406 39-33 07
Holz, S. 162
Holzamer, Karl 248, 250
Holzapfel-Glanzmann, Insa 45 39-23 12
Hommel, Gerhard 160, 166, 173 17-32 32
Honomichl, Klaus 426, 429 39-31 24
Hooper, Raymond G. 466
Hopf, Christoph 159, 169, 177 17-73 74
Hopf, Hanns Christian 168, 173, 245 17-25 10
Hopf, N. 170, 184
Hopf, Wolfgang 169, 184
Hopff, Heinrich 14
Hoppe, Sabine 107 39-31 89
Hoppstock, Tilman 511

Horn, Hans-Joachim.....	36	39-31 10	Humpl, Tilman	167, 177	
Horn, Sigrid	167, 184		Hundemer, Hans-Peter.....	168, 184	
Horner, Leopold	400, 402	39-22 72	Hundemer-Friedman,		39-31 89
Hornickel, M.....	69	39-48 05	Petra	107	
.....		-48 00	Hunold, Angelika	357, 361	39-28 86
Hornung, Alfred	306, 309, 310	39-21 46	Huppert, Bertram.....	372, 374	39-28 39
.....		-35 35	Huppmann, Gernot.....	159, 162, 173	39-59 05
Horsmann, Gerhard.....	353,	39-33 98	Husmann, Matthias.....	162, 184	17-28 65
.....	354, 357, 361		Hust, Gerhard	23, 30	39-21 09
Horst, Heribert	329, 330	39-34 00	Huth, Ralf Günter	167, 184	
Horstick, Georg.....	166, 184		Hutschenreiter, Gerd.....	197	
Horstmann, Bernd	443, 446	39-34 70	Hutzelmann, U.	241	
Hoss, Egon.....	510		Huxel, Peter.....	25	39-35 39
Host, Petra.....	34	17-72 22		-21 39
.....		-23 68			
Hottenrott, Martin	447		I		
Hrabe de Angelis, Jörg.....	372, 375	39-31 32	Ibel, Matthias.....	267, 271	39-37 47
Hradil, Stefan	261, 266, 268	39-26 92	Ickas, Martina.....	458	(0 72 74)
Hubbert, Magdalena.....	184			5 08-1 05
Huber, Anja	401, 406	39-24 48	Ihle, Tobias	510	
Huber, Christoph	21, 167,	17-72 81	Ihm, Beth	427	39-52 24
.....	173, 245			-53 46
Huber, Dieter.....	460, 462	(0 72 74)	Iller, Günter	461, 464	(0 72 74)
.....		5 08-2 51		5 08-3 55
Huber, Gerhard.....	384, 386	39-59 69	Illgen, S.	170	
Huber, Helga	168, 184		Illy, Wilma.....	293	39-22 60
Huber, Sandra	29	39-32 16	Imiela, Hans-Jürgen.....	328, 330	39-38 75
Hubert, Frank	136, 141	39-27 15	Inthoff, Wilhelm	384, 386	39-25 81
Hübler, Herbert	30	39-31 77	Isnard, Mireille	327, 331	39-33 97
Hübner, H.....	244		Issendorff,		17-20 96
Hübner, Helena	266	39-27 98	Wolf-Dietrich von	169, 177	
Hübner-Hinderling, Renate	512		Ito, Kei	427, 430	39-33 50
Hueg, J.	114	39-63 17	Itzel, Peter	143	
Hülbusch, Bruno C.	69	16-49 05	Ivancevic, Lazar	197	
Hülse, Reinhard.....	197, 241		Iversen, Stein.....	203	
Hünten, Klaus	164, 204		Ivo, Malte.....	141	39-20 12
Hüsch, Hanns Dieter.....	14				
Hüthig, Alfred	14		J		
Hüttenberger, Stefan.....	458	(0 72 74)	Jacob, Doris.....	385	39-51 98
.....		5 08-3 32	Jacob, Roland	170, 184	
Hüttenrauch,		39-20 76	Jacobi, Günther H.	197	
Erich-Alexander	141		Jacobs, Heribert.....	26	39-23 45
Hütteroth, Thomas	197		Jacobs-Henkel, Caroline	461, 464	(0 72 74)
Hüwel, Norbert	170, 184	17-23 94		5 08-3 67
Hufen, Friedhelm	137	39-23 54	Jacoby, Wolfgang	443, 445	39-32 23
.....		-30 45	Jäckel, Michael	262, 266, 269	39-47 05
Hufnagel, Erwin.....	249, 250	39-29 74	Jäger, Peter	243	
Huhn, Marianne	385	39-37 88	Jäger, Rudolf	426, 427, 430	39-26 76
Huhn, Peter	161, 184	39-41 81		-28 78
Hulick, U.	161	39-23 61	Jaeger, Ursula	165, 167, 184	
Hultsch, Thomas	168, 184		Jähnchen, Eberhard	197	
Humbach, Helmut.....	310	39-33 93			
Hummel, Lutz	293, 296	39-41 26			

Karbowski, Alfred	169, 185		
Kargl, Herbert	134, 137	39-27	34
Karstadt, Birgitta	400	39-23	55
.....		-58	73
Kasper, Andreas	401, 406	39-41	20
Kauczor, Hans-Ulrich	165, 185		
Kaufhold, Anne	252		
Kaufmann, Achim	512		
Kaufmann, H.	21, 242		
Kaufmann, Heinz	25	17-27	42
Kaufmann, Ludwig	28	39-23	07
Kaufmann, Thomas	164, 185		
Kaul, Markus	162, 185	17-31	44
Kaul-von Bohr, Angelika	293	39-47	55
Kaupe, Guido	141	39-20	86
Keber, Wolfgang	33	17-32	50
Keesmann, Ingo	443, 445	39-27	21
Keil, Elke	512		
Keil, Kerstin	136, 141	39-47	06
Keilhofer, Diana	402, 406	39-57	38
Kelbel, Claus	167, 185		
Keller, A.	169		
Keller-Melchior, Regine	168, 185		
Kelletat, Andreas F.	461, 462	(07274)	
.....		508-3	24
Kemkes-Grottenthaler,		39-41	15
Ariane	427, 430		
Kemmeter, Barbara	401	39-57	06
Kempf, Peter	198, 242		
Kempski, Oliver	170, 173	17-23	73
Kenna, Constance	294		
Kenst, Jürgen	127	39-26	02
Kentner, Rainer	164, 185		
Keplinger,		39-25	94
Hans Mathias	17, 267, 268		
Kerbeck, Stephan	447		
Kern, Hildegard	28	39-46	48
Kern, Martin	166, 185, 241		
Kern, Thomas	164, 185		
Kersch, Karl-Ludwig	467		
Kersjes, Wilhelm	165, 185		
Kersting, Friedrich	203, 241		
Kerth, Hans-Markus	168, 185		
Kerz, Helmut	509	39-36	11
Kerz, Thomas	164, 185		
Kessel, Gerhard	170, 185		
Kesseler-Scheler, Stefanie	168, 185		
Kesselmeier, Jürgen	90, 92, 432		
Kessler, Erwin	169, 173	17-71	73
Keßler, Lutz	204		
Kestner, Uta	427	39-58	43
Kettenbach, Karl	134	39-23	42
Ketter, Renate	118	39-43	00
Ketterer, Ronja	82		
Ketterl, Werner	173	17-72	46
Keupp, Lutz	143		
Khaledpour, Cyrus	161, 185		
Kiefer, Bernd	290, 291,	39-38	18
.....	294, 296		
Kiefer, Hermann	71		
Kiefer, Markus	512		
Kiefer, Ursula	461	(07274)	
.....		508-3	63
Kiefer, Werner	402, 406	39-30	61
Kiel, Gertrud	400, 406	39-22	84
Kienast, Klaus Heinz	167, 185		
Kieninger, Dorothée	167, 185		
Kilbinger, Heinz	158, 159,	17-73	79
.....	163, 173, 399		
Kilian-Momm, Agathe	143		
Kim, Young-Shin	402, 406	39-43	52
Kimmes, F.	444	39-43	31
Kinback, Thomas	536		
Kind, Christoph	141	39-37	62
Kiral-Shahidi, Filiz	329, 333	39-27	79
Kiraly, Donald	461, 464	(07274)	
.....		508-2	41
Kirchhoff, Ulrike	136, 141	39-47	07
Kirchmayer, Petra	266	39-25	68
Kirchner	241		
Kirchner, Mark	329, 333	39-27	79
Kirkpatrick,		17-73	01
Charles James	165, 173		
Kirsch, Delia	169, 185		
Kirschner, Peter	198		
Kirschnitzki, E.	163		
Kirste, Rudolf	400, 401, 402	39-26	06
Kittler, Hedda	247	39-29	17
Klaer, Wendelin	15, 444, 445	39-26	94
Klages, Gerhard	384, 387	39-22	76
Klages, Ulrich	171, 185	17-30	40
Klamm, Hans	312	39-32	10
Klammer, H. L.	240		
Klapp, F.	243		
Klatt, Robert	28	39-33	86
Klaus, Stefan	373, 375	39-36	07
Kleemann, Peter-Paul	164, 177	17-30	85
.....		-30	50
Klehn, Gerlinde	242		
Kleiber, Wolfgang	18, 293, 295	39-26	11
Klein, Anke	164, 185	17-71	75
Klein, Christoph	165, 185		
Klein, Eckart	55, 84	39-26	81
.....		-32	36
Klein, Friedrich	385, 389	39-58	04
Klein, G.	166		

Klein, Heinz	168, 185	
Klein, Horst	28	39-41 31
Klein, Jochen	163, 178	17-43 93
Klein, Karl-Heinz	27	39-26 21
Klein, Klaus	509	39-36 11
Klein, Manuela	461	(072 74)
.....		5 08-3 42
Klein, Markus	265, 271	39-54 76
Klein, Paul	173	
Klein, Rainer	27	39-26 32
Kleinert, Hartmut	163, 185	17-31 78
Kleinheisterkamp, Ursula	164, 185	17-25 73
Kleinig, Barbara	107	39-31 89
Kleinke, Holger	400, 406	39-46 98
Kleinknecht, Konrad	93, 384, 387	39-28 93
Kleinmann, Louis Theodor	14	
Kleinschnieder, Manfred	248, 251	39-27 93
Klemm, Alfred	19, 409	
Klemm, Helmut	39	
Klemm, Michael	376, 385, 389	
Klenk, Hans	14	
Klimek, Ludger	170, 185	17-26 64
Klingel, Reinhard	166, 185	
Klingenberg, Bernd	424, 425,	39-28 73
.....	426, 430	
Klingler, Michael	443, 446	39-34 70
Klingler, Thomas	168, 185	
Klinkner, Martin	503	39-21 82
Klippel, Karl-Friedrich	198	
Klitzing, Regine von	401, 406	39-34 39
Klöhn, Gotthard	512	
Klöpffer, Walter	409	
Kloos, Ferdinand	34	17-71 93
Klos, Gerhard	30	39-23 90
Klose, Petra	185	
Klotter, S.	385	39-36 96
Klotz, Christian	82, 293, 296	39-47 53
Klug, Andreas	162, 185	39-31 71
Kluge, Hans-Jürgen	89	
Kluger, Helmuth	357, 361	39-48 29
Klugius, Norbert	26	17-33 17
Klumbach, Hans	333	
Klupp, Jochen	169, 185	
Kluth, Brigitte	171	
Knab, E.	533	
Knapp, Andreas	267, 268	39-31 03
Knappmann, Jürgen	524	
Knappstein, Paul-Georg	20, 21,	17-73 10
.....	170, 173	
Knauer, Wolfram	512	
Knick, Bernhard	198	
Knobloch, Ralf	373	
Knobloch, Stefan	117, 119	39-27 43
Knoche-Wendel, Elfriede ...	502, 503	39-21 27
Knöck, Albert	31	39-41 42
Knöller, Detlef	40	
Knoke, Holger	441, 443, 445	39-37 71
Knoll, Wolfgang	20, 391	39-30 67
Knolle, Percy	166, 185	
Knop, Jürgen	89, 168,	17-71 12
.....	173, 245	
Knorr, Peter	504	39-21 82
Knorre, Iris	264, 267	39-24 43
.....		-33 73
Knorst, Marli Maria	167, 185	
Knosp, Engelbert	170, 176	17-20 39
Knoth, Joachim	137	39-24 13
Knoth-Weiler, Claudia	25	39-22 03
Knußmann, D.	169	
Knuth, Alexander	91, 203	
Kob, Walter	384, 388	39-36 41
Kobro, Georg	461, 464	(072 74)
.....		5 08-3 64
Kobus, Andrea	247	39-29 73
Koch, Anja	164, 185	
Koch, Axel	427, 430	39-31 79
Koch, B.	240	
Koch, Christine	141	39-54 42
Koch, Hans-Jörg	143	
Koch, Jan Oliver	163, 185	
Koch, K.	87	39-26 44
Koch, Liobgid	512	
Koch, Michael	512	
Koch-Brandt, Claudia	401, 402	39-38 30
Koebner, Thomas	92, 294, 295	39-38 17
Köhler, Holger	385, 389	39-42 14
.....		-24 12
Köhler, Jürgen	168, 185	
Köhler, Stefan	400, 406	39-58 78
Köllermann, Manfred	198, 243	
König, Benno	195	
Koenig, Christian	137	39-34 53
König, Dieter	444, 445	39-44 92
König, Günter	503	39-21 29
König, Hans	409	
König, Markus	114	39-63 07
König, Rainer	141	39-20 52
Koepsel, Jürgen	309, 311	39-27 64
.....		-32 30
Körper, A.	163	
Körner, Jürgen	93, 384, 387	39-32 76
Köster, Cornelia	107	39-31 89
Kohl, Hanne	252	
Kohl, Karl-Heinz	262, 266, 268	39-27 98
Kohl, Klaus	26	39-41 11
Kohler, B.	242	

Kohlmann, Carl-Walter	267, 269	39-24 84	Krämer, Wolfgang	167	
Kohlmayer, Reiner	459, 460, 461, 464		Krämer, Wolfram	186	
Kohz, S.	357	39-33 92	Kräbig, Hans Christoph	267, 271	39-30 95
Kokich, Jan	512		Kraft, Alfons	18, 137	39-22 10
Kolb, Johanna	20	17-31 68	Kraft, Joachim	89, 171, 172, 173	39-26 54
Kolbe, Karin	167, 185	17-25 81	Krahn, Volker	161, 186	39-22 40
Koll-Brehm, Susanne	512		Kramer, Ralf	523	39-35 09
Koller, Siegfried	173		Kramer, Ursula	362	
Kolling-Pfeil, Joan	170, 185		Kramm, Jochen	128, 129	39-44 79
Kollmannsperger, Martina	141	39-30 31	Krams, Peter	510	
Kolshorn, Heinz	400, 406	39-43 81	Krappe, Udo	400, 406	39-44 31
Koltai, Johannes Ladislaus	198		Kratz, Jens-Volker	398, 400, 402	39-57 04
Koltermann, Rainer	432		Kratz, Karl-Ludwig	400, 403	39-58 92
Komanns, Aribert	34, 185	17-32 18	Kratz, Thomas	114	39-63 31
Konder, Peter Paul	15, 372, 374	39-28 30	Krauch, Carl Heinrich	409	
Konerding, Moritz	161, 173	39-25 49	Kraus, Werner	203	
Konietzko, Johannes	159, 163, 173	17-32 33	Krause, Cora	401, 406	39-46 39
Kont, Mehmet Sait	467		Krause, Dieter	391	
Konzen, Horst	134, 137	39-25 60	Krause, Maria	20	
		-34 31	Krause, Ulrike	427, 431	39-41 47
Koopmann, Angelika	458	(0 72 74)	Krauter, Edmund	447	
		5 08-1 04	Krauthauser, Helmut	168, 186	
Kopf, Irmgard	458		Krayer, Albert	523	39-54 14
Kopke, Wolfgang	141	39-20 13	Krebs, Rainer	53	
Kopp, Helmut	166, 185		Krebs, Rolf	198	
Kopper	240		Krebs, Wolfgang	252	
Kopper, Joachim	15, 248, 250	39-27 90	Kreck, Matthias	372, 374	39-28 32
Koppitz, Hans-Joachim	358, 359		Krefeld, Thomas	322, 327, 331	39-28 17
Korn, Hermann	30	39-58 84	Kreher, Mareta	402, 406	39-42 36
Korn, Ralf	372, 375	39-36 02	Kreidel-Bleimehl, H. J.	385, 389	39-33 08
Kornrumpf, Hans-Jürgen	329, 333		Kreienberg, Walter	198	
Korte, Karl-Rudolf	265, 271	39-37 82	Kreis, Marianne	502	39-21 22
Korting, Günter W.	173	17-29 10	Kreiskott, Horst	431	
Kossler, Matthias	252	39-42 19	Kreiter, H.	21, 240	
Kost, Jürgen	293, 296	39-47 49	Kreitner, Karl-Friedrich	165, 186	
Kosuch, Joachim	535		Krell, Ulrike	358	39-41 71
Kottmann, Alois	512				-22 59
Kotzian, Gisela	34	17-72 09	Kremer, Gerhard Joseph	198	
		-29 36	Krempel, Friedrich	28	39-25 22
Kraemer, Christiane	427, 430	39-53 42	Krenn, Hilmar	444, 446	39-27 72
Krämer, D.	164		Krenzer, Udo	427, 431	39-31 79
Krämer, Guido	400, 406	39-44 41	Kreth, Rüdiger	441, 442, 444, 446	39-44 94
Krämer, Günther	168, 186	17-22 26	Kretschmer, Dieter	36	
Krämer, Ingrid	426	39-26 88	Kretschmer, Ingo	252	
Krämer, Irene	34	17-72 09	Kretzschmar, Martin	55, 383, 384, 387	39-24 65
		-29 36	Kreuscher, Hermann	198	
Krämer, Martine	17		Kreutzberger, Alfred	401, 402	39-57 42
Krämer, Peter	401, 406	39-43 13	Kreuzburg, Nadia	443	39-44 97
Krämer, Petra	432		Krichbaum, Wolfgang	29	39-26 57
Krämer, Reinhard	362		Krick, Roland	252	
Krämer, U.	164	17-71 17			
Krämer, Werner	121				

Krick, Ulrike	26	39-33 44	Kühnreich, Guido	29, 30	39-23 52
Krieg, Horst	203		Kümmel, Werner F.	159, 163, 174	17-73 55
Krieg, Markus	385, 389	39-59 83	Kümmerle, Fritz	174	17-29 92
Kriese, Irene	24	39-24 21	Kümmerle, Christa	25	39-21 39
Krissel, Josef	164, 186			-35 39
Kritsotakis, Konstantin	447	39-28 44	Kümmerle, Ernst	27	39-41 38
Křiž, Jaroslav	327, 333	39-28 07	Künzel, Ingrid	35	39-55 51
.....		-49 89	Küppers, Gudrun	167, 186	
Kroder, Heidi	400, 406		Kürschner, Martin	512	
Kröhler, Bettina	158		Kürten, Monika	441	39-28 55
Kröll, Heinz	327, 330		Küster, Dieter	309, 311	39-27 68
Krömeke, Marianne	266	39-25 68	Küstner, Ernst	167, 186	
.....		-24 44	Kuffner, Hans-Dieter	171, 186	17-31 91
Kröner, Alfred	443, 445	39-21 63	Kugelmann, Dieter	141	39-34 57
Krönig, Bernd	198		Kuhl, B.	134	39-30 25
Krohne, Heinz Walter ..	263, 267, 268	39-25 99	Kuhl, Wolfgang	198	
Kroker, Eduard	252		Kunczik, Michael	267, 268	39-52 64
Kroll, Ekkehard	373, 375	39-23 39	Kunder, Friedemann	512	
Krollmann, Claudia	25	39-21 39	Kuntze, Gerhard	252	
.....		-35 39	Kunz, Andreas	18	
Krombach, Gabriela	509, 511		Kunz, Horst	89, 91,	39-23 34
Kron, Friedrich Wilhelm	15, 53,	39-21 43	398, 400, 403	
.....	247, 249, 250		Kunz, Maria	34	17-73 21
Kron, Jürgen	294, 296	39-52 28	Kunz, Roswitha	33	17-72 21
Kron, Stefani	266	39-27 98		-25 05
Krone, Wilma	444	39-21 54	Kunz, Stefan	401, 406	39-37 33
Kropfisch, Lorenz	461, 464	(0 72 74)	Kunze, Roland	252	
.....		5 08-1 18	Kupfer, Peter	461, 464	(0 72 74)
Kropp, Manfred	96, 329, 330	39-41 85		5 08-3 77
Kroppenberg, Inge	141	39-30 57	Kupferwasser, Leon Iri	166, 186	
Kruczynski, Daniel	170, 186		Kupper, Hubert	362	39-51 42
Krüchten, Ulrich van	141	39-31 75	Kupsch-Losereit, Sigrid	461,	(0 72 74)
Krüger, Antje	66, 373, 376	39-36 06	462, 464	5 08-1 37
Krüger, Frank	458, 464	(0 72 74)	Kuras, Rolf	267, 271	39-24 22
.....		5 08-1 48	Kure-Wühl, Christine	467	
Krüger, Gerd	241		Kurock, Werner	169, 177	17-71 13
Krüger, Hanfried	130		Kuroczynski, Wlodzimierz	169, 186	
Krüger, Henriette	24	39-41 28	Kurz, Gebhard	70, 322,	39-27 86
Krüger, R.	241		323, 328, 332	
Krüger-Jung, I.	240		Kurz, Gisela	166, 186	
Krümpelmann, Justus	138	39-25 58	Kurz-Gieseler, Stephan	273	
Krug, Peter	252		Kurzik-Dumke, Ursula	427, 429	39-52 23
Krummacher,		39-27 55	Kurzke, Hermann	95, 293, 296	39-41 82
Hans-Henrik	293, 295		Kurzok-Quandel, Sabine	30	39-24 87
Krupp, Michael T.	69	16-24 16	Kußmaul, Paul	461, 462, 464	(0 72 74)
Kubin, Ingrid	138	39-41 91		5 08-1 37
Kuch, Iris	358	39-42 92	Kutzer, Michael	163, 186	17-32 34
Kuckartz, A.	244		Kutzner, Joachim	160, 165, 174	17-71 25
Küchle, Raphael	169, 186				
Küffmeier, Achim	170, 186				
Küfner, C.	165	17-28 01			
Kühn, Raphael	167, 186				
Kuhn, Roland	427, 431	39-41 49			

L

Lahmar, Hatem	329, 467	39-27 80
Lamb, Rita	29	39-31 53

Lamberts, Bernd.....	401, 406	39-37 35	Leithoff, Horst.....	174	
Lammers, Birgit.....	170, 186	17-26 64	Lemm, Karla.....	309	39-33 67
Lammers, Theo.....	198		Lemmel, Ernst Martin.....	198	
Lamp, Erich.....	267, 271	39-57 63	Lenci-Gartenschläger,.....		
Lampante, L.....	241		Giuliana.....	167, 186	
Lampert, Günther.....	306, 307,	39-21 45	Lenel, Hans Otto.....	18, 138	39-31 72
.....	309, 311	-34 77	Lengsfeld, Markus.....	186	
Lamping, Dieter.....	92, 294, 295	39-25 43	Lenhart, Christian.....	141, 249, 251	39-27 16
Landwehrmann, Friedrich.....	266, 268	39-25 68	Lenner, Volker.....	198	
Lang, Elke.....	161, 178	39-57 88	Lennert, Gernot.....	273	39-27 28
Lang, Klaus.....	198		Lensch, Eckart.....	168, 186	
Lang, Werner.....	161, 186	39-57 78	Lenz, Birgit.....	383	39-44 67
Langendorf, Heinz.....	174			-22 67
Langer, Karl Heinz.....	198		Lenz, Gisela.....	399	39-53 33
Langguth, Gerd.....	55			-22 84
Langreder, Wilhelm.....	198		Lenz, Jürgen.....	198, 240	
Lanz, Egon.....	198		Lenz, Klaus.....	401, 406	39-58 37
Lasczkowski, Gabriele.....	164, 186		Lenz, Peter.....	461, 464	(0 72 74)
Latorre, Frederico.....	164, 186			5 08-3 64
Latz, Martin.....	35, 427	39-44 84	Lenz, W.....	241	
Laubinger, Hans-Werner.....	138	39-59 42	Leon, Francisco de.....	241	
Laue, Christiane.....	167, 186		Leßmöllmann, H.....	427	39-28 79
Lauenroth, Karin.....	249	39-29 18	Letzelter, Helga.....	521, 522, 533	39-35 15
Lauer, Heidrun.....	29	39-33 61	Letzelter, Manfred.....	522	39-35 03
Lauer, Kerstin.....	169, 186		Leuck, Michael.....	400, 406	39-23 64
Laun, Sylvia.....	323, 328, 332	39-28 95	Levy, Hans.....	511	
Lautemann, Clemens.....	373, 374	39-33 34	Lewandowski, Ulrike.....	357	39-43 33
Lauter, Robert.....	373, 376	39-28 28	Ley, Klaus.....	323, 327, 330	39-29 86
Lauth, Hans-Joachim.....	265, 271	39-55 41	Ley, Richard.....	385, 389	39-28 91
Lauth, Werner.....	385, 389	39-58 06	Leysér, Karl-Heinz.....	164, 186	17-71 75
Laven, Gerhard.....	15, 139	39-29 79	Lhotzky, Hannelore.....	400	39-23 55
Laven, Hannes.....	428			-58 73
Lawson, Alexander Johnston.....	409		Lhotzky, U.....	170	
Lebouc, Patricia.....	17		Li, Ping.....	312	
Lebus, Sonja.....	401, 406	39-43 13	Licht, Wolfgang.....	426, 431	39-26 26
Legler, Bärbel.....	398	39-22 73	Lichtermann, Dirk.....	168, 186	
.....		-53 50	Lichtwald, Klaus.....	167, 186	17-72 68
Lehlbach, Julius.....	14		Lieb, Wolfgang.....	170, 177	17-36 91
Lehmann, Gudrun.....	117	39-22 15	Liebrich, Andreas.....	166, 186	
Lehmann, Karl.....	121		Liell, Stephanie.....	502	39-29 04
Lehmann, Reinhard G.....	129	39-32 84	Ließem, Roswitha.....	164, 186	
Lehmann, W. D.....	242		Lifka, Thorsten.....	400, 406	39-44 46
Lehmle-Schumacher, Isa.....	357, 358	39-26 67	Lilienthal, Georg.....	163, 177	17-71 92
Lehnen, Bernd Rainer.....	398, 406	39-26 10	Limbourg, Peter.....	198, 243	
Lehr, Birgit.....	401, 406	39-29 69	Lindeman, Vivien.....	170, 186	
Lehr, Gabriele.....	399	39-29 90	Lindenberg, Dagmar.....	512	
Leibundgut-Maye, Annalis.....	96,	39-27 54	Linder, Karl Peter.....	460,	(0 72 74)
.....	328, 330		461, 462	5 08-3 45
Leicher-Düber, Annegret.....	186		Lindert, Erik Jan van.....	170	
Leinen, Felix.....	373, 376	39-33 38	Lindmar, Ruth.....	204	17-32 45
Leiner, Martin.....	128, 129	39-34 74	Lindner, Andreas.....	400, 406	
Leißner, Joachim.....	170, 186		Lindner, Inge.....	263, 267, 271	39-41 45
Leist, Astrid.....	400, 406	39-44 17	Lindner, Peter.....	203	

Lingen, Michael 162, 163, 186 17-31 34
 Lingenfelder, Stephanie.....171, 186
 Link, Rudolf..... 273
 Linke, Frank.....169, 186
 Linke, Horst 198
 Lipp, Markus.....164, 186
 Lippert, Karl-Ludwig171, 186 17-24 49
 Lippold, Rainer166, 186 17-71 43
 Liptay, Wolfgang..... 399, 400, 403 39-27 07
 Lo Sardo, G. 244
 Loch, Ernst-Gerhard..... 199
 Lochmann, Martin.....521, 533, 39-35 96
 534, 535, 536
 Lochner, L..... 242
 Löffelholz, Konrad..... 158, 163, 174 17-32 60
 Löffler, Adam W..... 503 39-21 28
 Löffler, Thomas.....427, 431 39-53 40
 Löhr, Hanns166, 187
 Löhr, Jost 199
 Löllgen, Herbert..... 199
 Lörch, Bernhard.....168, 187
 Lörincz, Peter..... 503 39-21 23
 Lösch, Doris..... 355, 358, 361 39-34 68
 Löw, Jürgen..... 24, 36 39-23 05
 Löw, Roland.....165, 187
 Löwe, Andrea.....169, 187
 Lofink, Harald.....262, 263, 39-47 92
266, 271
 Lohmann, Sabine167, 187
 Lohmann, Volker.....163, 187
 Lohmeier, Christoph.....168, 187
 Lohmeier, Edda 27 39-54 82
 Lohse, Ansgar166, 187
 Lommel, Hilde M..... 312
 Loos, Michael91, 159, 17-72 37
162, 174 -31 44
 Lorenz, Joachim..... 167, 177
 Lorenz, Rudolf 129
 Lorenz, Volkhard..... 143
 Lossau, Katja 106 39-26 48
 Loth, Rainer 199
 Lotz, Johannes167, 187
 Lowack, Klaus401, 406 39-31 49
 Lowitzsch, Klaus.....199, 242
 Lubbers, Klaus309, 310 39-21 45
 -34 04
 Lucius, Wulf D. von 58
 Luckenbach, Reiner 409
 Luckhaupt-Koch,
 Kornelia.....164, 187
 Lück, Wolfgang.....372, 374 39-33 37
 Lücke, Hartmut444, 446 39-21 37
 Lücke, Jörg 138 39-33 75

Lüder, Günther 168, 187
 Lüderwald, Ingo409
 Lühr, T..... 169, 187
 Lührs, Gerold387 39-58 02
 Lüpnitz, Dieter 424, 425, 39-26 27
 426, 429
 Lüst, Reimar.....52
 Lüttecke-Sennert, Gisela357 39-26 67
 Lützenkirchen, Klaus..... 400, 404 39-53 13
 Ludwig, Bernd203
 Ludwig, Marlene309 39-27 65
 Ludwig, Stefan 400, 406 39-44 31
 Ludwig-Mertin, Ursula.....389 39-51 93
 Ludwig-Schäfer, Karsten536
 Luka-Krausgrill, Ursula..... 267, 269 39-37 07
 Luley, Gerhard Horst34
 Lungu, Theodora 512
 Lustig, Wolfgang322, 327, 332 39-24 32
 Luthardt, Theodor.....243
 Lutterbach, Ralf..... 402, 406 39-41 16
 Lutz, D. 162 39-57 89
 Lutz, Felix Ph. 265, 271 39-37 82
 Lutz, Martin-Arnold362
 Lux, Markus38

M

Maas, Birgit.....34 17-44 63
 Maass, Fritz..... 129
 Macchiella, Doris 170, 187
 Macher, Edwin36 39-24 25
 Machmerth, R..... 162, 187
 Madel, Waldemar432
 Madjidi, Abbas 176
 Madler, Ch.....240
 Mächtle, Peter 401, 406 39-34 39
 Maelicke, Alfred..... 161, 174 39-59 11
 -59 12
 Mäurer, Johannes..... 170, 187
 Mäusle, E. 244
 Magerl, Walter..... 161, 187 39-57 15
 Magin, Dieter504 39-21 31
 Mahling, Christoph-Hellmut.....96, 39-22 59
 354, 355, 358, 359
 Mahlke, Martina..... 170, 187
 Mahlmeister, Monika248 39-25 88
 Maidhof, Armin..... 162, 187 39-57 89
 Maier, Brita249 39-59 94
 Maier, Markus 169, 187
 Maier, Martin114, 115 39-63 36
 Maier, Roland.....246, 249, 251 39-29 17
 Maier, Rosemarie266 39-26 92
 Maier, Rüdiger 171, 177

Maier, Sabine	504	39-21 25	Matter-Seibel, Sabine	461, 464	
Maier, Wolfgang	168, 177	17-21 33	Mattucci, Muriel	165, 187	
Makarczyk-Schuster, Ewa	327	39-28 07	Matuschek, Herbert	322, 327,	39-51 09
Makowiecki, Ingrid	158, 162	17-73 42	328, 332	-49 89
Makowka, Dieter	27	39-28 03	Matuschek-Gundermann, J.	35	
Makowski, Thomas	166, 187		Matzke, Gudula	167, 187	
Maldaner, M.	114	39-63 18	Matzker, Joseph	199	
Mallot, Gerhard	385, 389	39-58 02	Maucher, Jürgen	402, 407	39-43 46
Malpeli-Grün, Maria-Grazia	107	39-47 45	Mauer, Angela	265	39-37 82
Malsch-Mihm, Brigitte	25	39-21 39	Mauer, Dietmar	164, 187	
.....		-35 39	Maul, Bärbel	249, 251	39-29 73
Malter, Rudolf	248, 250	39-32 79	Maurer, Gerd	141	39-20 18
Maltzan, Kristine von	165, 187		Maurer, Günter	169, 187	
Mandler, Lutz	512		Maurer, Jan	159, 170, 177	
Mandrella, Eckhard	100, 273	39-26 60	Maus, Eveline	27	39-34 73
Mangold, Constance	162, 187	17-32 09	Mavromoustakos, Georg	27	39-51 39
Mangold, Walter	504	39-21 30	Maxrath, Diethelm	524	
Mann, Klaus	168, 187		May	535	
Mann, Wolf	32, 170,	17-73 60	May, Georg	119	39-33 20
.....	174, 244			-26 73
Mannhardt-Laakmann,			May, Gerhard	18, 83,	39-23 49
Wilma	167, 187		128, 129	
Mantzke, Ursula	164, 187		Mayer, Anna	163, 187	
Mappes, Christoph	170, 187		Mayer, Dieter	293, 297	39-21 73
Mappes, Gerhart	199		Mayer, Eckhard	169, 187	
Maqsud, Nik Mohammed	444, 446	39-28 98	Mayer, Elisabeth	127	39-22 17
Marel, Klaus	262, 266, 271	39-24 41		-41 84
Marg, Nils	187		Mayer, Gerhart	462	
Marhöfer, Dieter	33	17-71 65	Mayer, Gesine	170, 187	
Maric-Oehler, Walburga	164, 204		Mayer, Günter	88, 128, 129	39-25 45
Marin y Presno, Arceli-Rosa	467		Mayer, Magdalen	461, 464	(0 72 74)
Mark, Martin	118, 120	39-27 44		5 08-2 34
Markl, Jürgen	89, 424,	39-23 14	Mayer-Popken, Ottfried	163, 187	17-31 19
.....	425, 426, 428		Mayet, Werner	166, 177	
Markwick, Virginia	534		Mayr, Thomas	273	39-27 98
Marsch, Rainer	512		Meerwein, Georg	312	39-37 78
Martau, Thomas	427, 431	39-42 82	Mehlhart, Ulrich	512	
Martens, Jochen	55, 426, 428	39-26 75	Meichel, Johann	327, 330	39-21 99
Martin, Christian	428, 431	39-35 40	Meier, Claudia	323, 324,	39-38 75
Martin, Christoph	114, 115	39-63 16	328, 332	
Martin, Edith	162, 187	17-31 28	Meier, Herbert	89, 400, 403	39-26 05
Marx, Ernst	14		Meier, Vera	385, 389	39-33 13
Marx, Gebhard	385, 389	39-51 52	Meigel	536	
Marx, Heinz	160, 174		Meigel, Hans-Peter	38	
Marx, Klaus	510		Meimberg, Rudolf	138	39-25 54
Marz, Bernd	24	39-41 28	Meinekat, H.	134	39-34 54
de Mas, R.	241		Meinen, Klaus	199	
Maschauer, Martina	139	39-57 59	Meinert, Rolf	166, 187	
Maskala, Maria	327, 332	39-49 89	Meinig, Günter	199	
Matheus, Michael	357, 359	39-22 65	Meisel, Werner	409	39-32 82
Mathiasch, Bernd	400, 406	39-58 85	Meisinger, Sylvia	248	39-54 03
Mathy, Helmut	14, 21, 361	39-44 58	Melchior, Sebastian	170, 187	
Mattenklott, Axel	267, 269	39-28 88	Mellinghaus-Dowidat, Ursula	467	

Melville, Ralph	18	
Melzer-Voigt, Katrin	327	39-22 49
Mengden, Hans-Jürgen von		
.....	199, 243	
Menge, Peter	170, 187	
Mengel, Rudolf	409	
Menger, Hartmut	167, 187	
Menger, Wolfgang	199	
Menke, Henrik	159, 169, 187	
Menke, Wolfgang	203	
Mennemeier,		39-25 43
Franz Norbert	294, 295	
Menninger, Marion	424, 425	39-28 00
Menz, Astrid	323, 329, 332	39-27 80
Menzel, I.	161	
Menzel, Josef Joachim	17, 55,	39-24 33
.....	357, 359	
Menzel, Karola	426, 431	39-42 96
Menzel, Klaus	502, 503	39-21 26
Menzel, Mechtilde	35	17-30 06
Menzer, Franz	523, 533	39-35 82
Mergen, Armand	138	
Mergner, Johannes	294, 298	
Merl, Brigitte	163	17-73 56
Merle, Klaus	114	39-63 01
Merschbächer, G.	244	
Mertens, Bernhard	373, 376	39-36 17
Mertz, Dieter	443, 446	39-28 57
Merz, Eberhard	170, 177	
Messing, Manfred	522	39-35 04
Metz, Jost	243	
Metzger, Ortrud	171	
Metzmann, Ute	165, 187	
Metzner, Mathias	141	39-32 69
Meueler, Erhard	246, 247,	39-32 45
.....	249, 250	
Meurer, Andrea	169, 187	
Meusch, Andreas	273	39-21 50
Meves, Michael	199	
Mewes, Torsten	170, 187	
Meyenburg, Walter	167, 187	17-39 71
Meyer, Claudius	426, 431	39-33 27
Meyer, Gesine	170, 187	
Meyer, Günter	444, 445	39-27 01
.....		-22 62
Meyer, Jürgen	166, 174, 245	17-72 50
Meyer, Petra	294, 298	39-37 83
Meyer, Wladimir	174	
Meyer zum Büschenfelde,		17-72 75
Karl-Hermann	89, 90, 91,	-72 76
.....	160, 166, 245	
Meyer-Bögel, Ilse	327	39-22 49
Meyerhoff, Günther	400, 403	39-37 09
Meyerhoff, Marieclaire	164, 187	
Mezger, Manfred	129	39-24 79
Miceli, Cristina	107	39-47 45
Michaelis, Jörg	21, 166, 174	17-32 52
.....		-73 69
Michaelis, Renate	400	39-22 72
.....		-23 34
Michalski, Christel	321	39-22 46
Michel, Diethelm	127, 128, 129	39-26 85
Michel-Behnke, Ina	167, 188	
Mieg, Annette	34	17-25 06 ^a
Miehlke, Klaus	199	
Mielke, Gerd	273	
Mihaljevic, Victor	164, 188	
Mika, Annette	168, 188	
Mika, Holger	203	
Mikus, Rudolf	460, 461,	(0 72 74)
.....	462, 464	5 08-1 11
Milde, Hans-Joachim	27	39-23 23
Mildenberger, Peter	165, 188	
Mildenberger, Udo	141	39-20 85
Miller, E.	168	
Miller, M.	358	39-51 42
.....		-47 15
Minden, Klaus	512	
Minges, Jürgen	168, 188	
Mirow, Björn	240	
Mirow, Dirk	141	39-32 69
Mitra, Subir K.	386, 389	39-26 35
.....		- 37 10
Mittler, Elmar	361	
Mitze, Margarete	165, 188	
Mludek, M.	240	
Möhle, Martin	372, 375	39-43 56
Möhwald, Helmuth	94, 387,	39-37 70
.....	400, 403	
Möller, Rolf	56	
Möller, Susanne	401, 407	39-29 20
Möller-Rehm, Karl-Heinrich	512	
Möllers, Sabine	323, 328, 332	39-43 98
Mönk, Stefan	164, 188	
Mörbel, Brigitte	293	39-26 15
Moers, Alexandra	167, 188	
Mörschel, Matthias	169, 188	
Moersig, Wolfgang	169, 188	
Mohr, Elisabeth	29	39-23 12
Mohr, Elke	24, 41	39-25 25
Mohr, Walter	165, 188	
Mohr-Kahaly, Susanne	166, 177	17-24 63
Moll, Angelika	118	39-27 41
Moll, Friedrich	398, 399,	39-57 46
.....	401, 403	
Moll, Roland	165, 177	17-73 06

- | | | | | | |
|-------------------------------|---------------|-----------|----------------------------------|---------------|----------|
| Mols, Manfred | 95, 265, 268 | 39-27 28 | Müller, V..... | 244 | |
| Molt, Peter | 447 | | Müller, Werner E. G. | 15, 89, | 39-59 10 |
| Monks, Paul | 461, 464 | (0 72 74) | | 90, 162, 174 | |
| | | 5 08-1 36 | Müller-Bardey, Thomas | 310, 311 | 39-38 59 |
| Monz, Brigitta | 164, 188 | | Müller-Bellingrodt, Thomas | 33 | 17-72 25 |
| Moormann, J. G..... | 244 | | Müller-Esterl, Werner | 162, 174 | 39-58 90 |
| Moos, Alois..... | 119, 120 | 39-26 01 | Müller-Forell, Wibke | 165, 188 | |
| Mork, Günter | 36 | 39-21 67 | Müller-Franken, Sebastian..... | 141 | 39-25 60 |
| Morlok, Karl | 26 | 39-29 29 | Müller-Gerhard, Norbert.... | 168, 188 | 17-73 46 |
| Morsches, Bernhard | 20, 168, 174 | 17-71 54 | Müller-Klieser, Wolfgang ... | 161, 174 | 39-57 61 |
| Mortasavi, Amir | 169, 188 | | Müller-Küppers, Evelyn | 106 | 39-31 88 |
| Mosen-Hahn, Ursula | 25 | 17-74 06 | Müller-Quernheim, Joachim..... | 203 | |
| Mosis, Rudolf..... | 118, 119 | 39-27 44 | Müller-Ruzika, Karlheinz | 273 | |
| Mostert | 70 | 39-25 04 | Müllner, Klaus..... | 312 | |
| Mottrie, Alexandre Marie | 170, 188 | | Mülthei, Heinrich | 372, 374 | 39-28 31 |
| Mühl, Otto | 18, 138 | 39-25 56 | Münch, Roger..... | 354, 358, 361 | 39-34 69 |
| Mühlenbeck, Hildegard | 100 | 39-26 60 | Münch, Stefan | 362 | |
| | | -21 41 | Mündel, Petra | 29 | 39-23 89 |
| Müllen, Klaus..... | 20, 400, 403 | 39-53 75 | Münker, H.-G. | 242 | |
| Müller, Andrea | 165, 188 | | Müntefering, Horst | 33, 160, | 17-73 09 |
| Müller, Axel | 401, 458 | 39-23 82 | | 165, 174 | |
| Müller, Beatrix | 458 | (0 72 74) | Münz, Agathe | 357 | 39-43 33 |
| | | 5 08-1 03 | Münz, Rudolf | 297 | 39-37 75 |
| Müller, Christa | 22, 26 | 39-22 21 | Müsch, E. | 327 | 39-28 18 |
| | | -25 31 | Mundry, Helga..... | 428 | 39-26 62 |
| Müller, Christel | 401, 407 | 39-23 40 | Mundt-Espín, Christine | 327, 331 | 39-51 18 |
| Müller, Cornelia | 26 | 39-21 53 | Munsteiner, Christine | 239 | |
| Müller, Dietram..... | 322, 323, | 39-26 65 | Muschiol, R..... | 168 | 17-71 12 |
| | 328, 331 | | Muscholl, Erich | 174 | 17-31 70 |
| Müller, Doris..... | 114, 273 | 39-63 21 | Muszinski, Heinzarnold..... | 262, | 39-27 98 |
| Müller, E. | 244 | | | 266, 271 | -28 70 |
| Müller, Ernst Wilhelm ... | 59, 266, 268 | 39-48 13 | Muttray, Axel..... | 163, 188 | 17-31 21 |
| Müller, Gerd..... | 372, 375 | 39-33 31 | | | |
| Müller, Gerhard..... | 174 | | N | | |
| Müller, Günter..... | 17 | | Nadim, Hatem | 512 | |
| Müller, H. A. | 242 | | Naetscher, Manfred | 77 | |
| Müller, Hermann..... | 241 | | Nafe, Bernhard | 166, 188 | |
| Müller, Hildegard..... | 168, 188 | | Nagel, Felix | 199 | |
| Müller, Iris | 167, 188 | | Nagel, Klaus..... | 199 | |
| Müller, Jakob | 427, 431 | 39-42 65 | Nagel, Petra..... | 162, 188 | 39-59 79 |
| Müller, Jens..... | 141 | 39-20 30 | Nagel, Rainer | 312 | 39-32 10 |
| | | -21 06 | Nagel, Roland..... | 92, 426, 429 | 39-44 77 |
| Müller, Jürgen | 31 | 39-35 30 | Nagel, Roman..... | 162, 188 | 17-32 09 |
| Müller, Karl-Dieter..... | 141 | 39-37 74 | Nagler, Ingrid | 29 | 39-26 82 |
| Müller, Karl-Josef | 512 | | Najafzadeh, H..... | 168, 188 | |
| Müller, Klaus | 138, 400 | 39-44 40 | Nalenz, Barbara..... | 166, 188 | |
| Müller, Konstantin | 165, 188 | | Nalepa, Renate | 118 | 39-25 47 |
| Müller, Manfred..... | 400, 407 | 39-52 05 | Napieralsky, Thomas | 536 | |
| Müller, Norbert (FB 13)..... | 293, 296 | 39-44 48 | Nast, Hanns-Peter | 199 | |
| Müller, Norbert (FB 26)..... | 522, 533 | 39-35 10 | Natzinger, Hans-Willi | 27 | 39-27 83 |
| Müller, Stefan C. | 160, 169, 176 | 17-72 03 | Nawrath, Hermann | 163, 176 | 17-72 98 |
| Müller, Thomas | 161, 188 | | Nawroth, Thomas | 401, 404 | 39-57 02 |
| Müller, Tobias | 170, 188 | | | | |

- Nazari, Gholamhossein 171, 188 17-30 88
 Nedelmann, Birgitta 266, 268 39-52 70
 Neder, I. 170
 Nedza-Gericke, Eva 504 39-21 28
 Neeb, Rolf 403 39-58 82
 Neff, Jacquy 461, 464
 Neher, Manfred 199
 Nehrbaß, Richard 27 39-25 11
 Nehring, Cornelia 168, 188
 Neidhardt, Axel 401, 407 39-58 34
 Neis, Bernd 358, 361 39-47 15
 Nell, Werner 294, 298 39-25 43
 Nesselrath, Arnold 333
 Nett, L. 141 39-32 33
 Neubauer, Beate 309, 311 39-32 18
 Neubauer, Franz 100, 252 39-26 60
 Neubauer, Martin 427, 431 39-58 44
 Neubert, Dieter 266, 271 39-59 33
 Neuburger, Steffi 524
 Neufang, Achim 169, 188
 Neufurth, Edelgard 158 39-57 99
 Neugart, Rainer 385, 387 39-26 08
 Neugebauer, Friedrich 114, 115 39-63 57
 Neuhäuser, Heidrun 400 39-24 02
 Neuhann, Thomas 199
 Neuhausen, Frank 428, 431 39-35 43
 Neuhausen, Reiner 385, 387 39-58 27
 Neumann, Christiane 171, 188
 Neumann, Claudius 400, 407 39-44 08
 Neumann, Kerstin-Luise 294, 296 39-38 18
 Neumann, Swantje 82
 Neumeyer, Christa 426, 429 39-34 19
 Neurath, M. 166
 Neurath, Markus 188
 Neuse, Werner 14
 Neuser, Heinz 121
 Nickel, Otmar 165, 188 17-26 67
 Nickisch, Andreas 188
 Nicodemus, Gerd 141 39-47 03
 Nicolai, Rosemarie 293, 298 39-32 56
 Nicolai, Walter 328, 330 39-26 66
 Niedenthal, Carola 107 39-31 89
 Niedergesäß, Bernhard 252
 Nielaba, Peter 391 39-36 43
 Niem, Christina 294, 296 39-33 64
 Niemczyk, Horst 199
 Niepel, Alexander 27 39-31 59
 Nierhoff, Ansgar 503 39-47 94
 Nietzel, Margot 107 39-31 89
 Nikitsch, Martina 34 17-44 63
 Nikoley, Beate 443 39-43 73
 Nilges, Paul 273
 Nink, Brigitte 327 39-28 07
 Nitt, Barbara 443 39-22 97
 Nitzschke, A. 166, 167
 Nix, Wilfred 168, 174 17-22 24
 Nixdorf, Uwe 166, 188
 Noack, Eva 329 39-24 38
 Noe, Ulrike 399 39-22 84
 Noelle-Neumann, 39-25 57
 Elisabeth 267, 268
 Nohr, Donatus 161, 178
 Nolden, U. 521, 522 39-35 16
 Noll, Christoph-Anselm 512
 Nolte, Hans 199
 Noss, Thomas 167, 188
 Nover, Arno 174
 Nowak, Bernd 166, 188
 Nowak, Werner 273
 Nowicki, B. 168 17-28 41
 Nowicki, Heike 26 39-33 43
 Nunes-Domschke, Christina 327 39-23 60
- O**
- Ober, Volker 27 39-21 10
 Oberhänsli, Roland 90, 92, 39-43 66
 442, 443, 445
 Oberholzer, Katja 167, 188
 Oberländer, Erwin 15, 354, 39-28 11
 355, 358, 359
 Obermaier, Sabine 290, 293, 296 39-41 82
 Oberstein, Adrian 165, 188
 Obitz, Peter 402, 407 39-43 34
 Obst, Bernhard 38
 Obst, Ursula 90, 432
 Ochsmann, Randolph 267, 269 39-37 01
 Ockenga, Theodor 199
 Oeftering, Heinz 142
 Oehme, Bernd 535
 Oelert, Helmut 59, 168, 17-39 26
 169, 174, 245
 Oelsner, Andreas 385, 389 39-51 72
 Oeltze, Jörn-Peter 164, 188
 Oertel, Detlef 427, 431 39-29 83
 Oesch, Barbara 164, 188
 Oesch, Franz 89, 90,
 91, 164, 174
 Oettinger, W. 244
 Offen, Heinrich 461, 464
 Offermann, Eddy 385, 388 39-58 12
 Ogbuihi, Sylvester 164, 177
 Ogunsanwo, Idayat 39-24 14
 Abosede Morenike 273
 Oh-Havenith, Jimin 512
 Ohler, Werner 20, 166, 174 17-72 80

- Okonek, Stefan..... 199
 Olbermann, Manfred..... 199, 243
 Olbert, Dorothea..... 199
 Oldenstein, Jürgen..... 353, 357, 39-26 67
 360, 361
 Olert, Jürgen..... 165, 188
 Omran, Wael..... 167, 188
 Opel, Heinz von..... 143
 Opfermann-Hauch, Andreas..... 504 39-21 26
 Opitz, Gerhard..... 273
 Oppermann, Siegfried A..... 443, 446 39-27 33
 Orestano, Fausto..... 199
 Orestano, Luigi..... 170, 188
 Orf, Brigitte..... 61, 62 39-49 27
 Orth, S..... 164 17-67 55
 Orth, Ulrike..... 172, 188
 Ortseifen, Karl..... 62, 76, 39-27 67
 306, 307, 309 -32 30
 Ossendorf, Manfred..... 167, 188
 Oster, Sabine..... 293, 297 39-32 46
 Ostländer, Christoph..... 328 39-34 23
 Ott, Cornelia..... 426, 431 39-42 83
 Ott, Friedemann..... 523 39-38 54
 Ott-Weiler, Ursula..... 512
 Otte, Paul..... 174
 Otten, Ernst W..... 90, 92, 39-25 18
 384, 387
 Otto, Eckart..... 55, 127, 39-26 52
 128, 129
 Otto, Edgar..... 167, 189
 Otto, Gert..... 83, 129 39-22 86
 Otto, Hildegard..... 167, 189
 Otto, Mike..... 165, 189
 Otto, Ralf..... 83
 Otto, Stephan..... 164, 189
 Overzier, Claus..... 199
 Owin, K..... 171
- P**
- Pachner, Stephan..... 38, 534, 535
 Päschke, Bernd..... 128, 129 39-32 68
 Pagé, Sylvie..... 298
 Pagel, Anne-Marie..... 371 39-22 70
 -28 26
 Palacios de Kerstiens,..... 39-21 77
 Maria Dolores..... 107
 Palm, Reinhold..... 34 17-72 05
 Palme, Branka..... 322, 324, 39-28 08
 327, 332
 Palme, Eckhard..... 169, 174 17-25 52
 Palmer, Gerlind..... 168, 189
 Palmer, Michael..... 162, 189 17-31 28
- Pampus, Karl-Heinz..... 262, 266, 271 39-27 99
 Pangerl, Rosemarie..... 118 39-27 42
 Panhans, Walter-Georg..... 383, 39-23 02
 386, 389
 Panknin, Helke..... 99, 248, 251 39-44 22
 Pannhorst, Wolfgang..... 447
 Papadileris, Stefan..... 167, 189
 Papadopoulos, Christiane..... 107 39-47 45
 Papadopoulos, Nikolas..... 93, 39-59 70
 384, 387
 Papke, Dirk-Rainer..... 512
 Paris, Roger..... 14
 Parma, Vinicio Piero..... 107 39-47 45
 Pasch, Helma..... 273 39-24 14
 Paschen, K..... 240
 Pascher, Ernst-Walther..... 166, 189
 Passchier,..... 39-32 17
 Cornelis Willem..... 443, 445
 Passler, Gerd..... 385, 389 39-37 11
 -59 14
 Patt, Walter..... 252
 Pattberg, Ursula..... 401 39-43 19
 Patzke, Una..... 327, 332 39-54 06
 Paul, Barbara..... 167, 189
 Paul, Ursula..... 504 39-21 26
 Paul, Wolfgang..... 385, 389 39-36 44
 Paulus, Thomas..... 536
 Pauly, Irmgard..... 266 39-26 92
 Payer, Peter..... 14
 Pecher, Hans Peter..... 138 39-25 56
 Pechstein, Johannes..... 199
 Pechtold, Wolfram..... 141 39-20 45
 Peege, Joachim..... 138, 249, 250 39-27 16
 Peffekoven, Rolf..... 136, 138 39-26 17
 Peifer, Karl-Heinz..... 143
 Pélégry, Chantal..... 461, 465 (0 72 74)
 5 08-3 56
 Pelizaeus, Ludolf W.G..... 357, 361 39-54 04
 Pelster, Herbert..... 170, 189
 Penner, A..... 371 39-26 93
 Pense, Jürgen..... 442, 443, 445 39-47 60
 Pentz, Martina..... 71
 Penzes, Laszlo..... 164, 189 17-27 33
 Peper, Adelheid..... 512
 Peppel, Dirk..... 512
 Pérez González, Lilia..... 322, 39-24 32
 327, 332
 Perl, Jürgen..... 373, 374 39-28 38
 Perl, Matthias..... 461, 462 (0 72 74)
 5 08-2 53
 Perneczky, Axel..... 170, 174 17-73 31
 Perner, D..... 90, 92
 Persijn, Alexander..... 461, 464

Pesch, Wilhelm	119	
Peschel, Christian	167, 177	17-73 94
Peschlow, Urs	328, 330	39-43 98
Petermann, Alice	512	
Peters, Friedolf	199, 242	
Peters, H.	243	
Peters, Harm	402, 407	39-43 11
Peters, Malte	166, 189	
Peters, Michael	252	
Petersohn, Franz	174	
Petracic, Bozidar	203, 241	
Petri, Eckhard	199	
Petri, Hans-Michael	401, 407	39-41 98
Petri, Irmgard	509, 510	39-23 38
Petrowitz, Helma	35	39-26 39
Petter, Willi	521, 522, 533	39-35 12
Petutschnigk, Diethelm	158, 159,	39-25 32
.....	160, 161, 174	
Petzke, Frank	401, 407	39-28 72
Pfaender, Rüdiger	402, 407	39-43 30
Pfaff, Günter	30	39-33 12
Pfannenstiel, Peter	200	
Pfarr, Kristina	358, 361	39-22 59
Pfau, Hans Klaus	432	
Pfeifer-Fukumura, Ursula	399, 404	39-22 84
Pfeiffer, Günther	200	
Pfeiffer, Heinrich	52	
Pfeiffer, Norbert	159, 170, 177	
Pfeiffer, Peter	428, 431	39-35 42
Pfers, Irmgard	169, 189	
Pfeuffer, Ludwig	409	
Pfirsching, V.	168, 189	
Pfister, Albrecht	372, 374	39-25 38
Pflug, Hans-Joachim	138	39-25 65
Pfurtscheller, Friedrich	26, 85, 252	39-21 33
Philipp, Michael	200	
Philipp, Rosemarie	443	39-22 94
Philippi, Daniela	354, 358, 361	39-41 71
Philipps, Annette	426	39-22 99
Picard, Jacques	461, 465	(0 72 74)
.....		5 08-1 18
Picard, Stephan	510	
Pick, Eckhart	138	39-20 42
Piedmont, René	85	
Piepenbring, M.	169	17-72 91
.....		-28 93
Pieper, Wolf-Michael	200	
Pieroth, Simone	265	39-46 33
Pies, Andreas	402, 407	39-57 36
Pietsch, Christian	322, 323,	39-31 40
.....	328, 331	
Pillau, Helmut	290, 291,	39-52 28
.....	294, 297	
Piller, Gereon	252	
Pindur, Ulf	399, 401, 403	39-57 37
.....		-57 05
Pinnells, Susan	328	39-27 53
Pintz, Gabriele	171, 189	
Pipphardt, Martin	307, 309, 311	39-27 66
Pisano, M. L.	371	39-26 93
Pistor, Gert	204	
Pistorius, Alexander	171, 189	
Pittenturf, Elke	27	39-23 00
Pitton, Michael	165, 189	
Pitz, Susanne	170, 189	
Plagemann, Hermann	143	
Plaggemeier, Christine	461	(0 72 74)
.....		5 08-3 71
Planz, Konrad	200	
Platen, Hilmar von	92, 443, 445	39-22 94
Platt, Karl-Ludwig	164, 176	17-43 70
Platt, Sabine	141	39-30 69
Plaul, H.	167	
Plesnivý, Thomas	400, 407	39-57 00
Plewa, S.	167	
Plewka, Karin	309, 311	39-51 13
Plützer, Stefan	385, 389	39-28 43
Plummer, Patricia	309, 311	39-27 63
Podlech, Jürgen	163, 189	
Pöllmann, Helmut	358, 361	39-22 59
.....		-43 38
Poensgen, Gisbert	143	
Pörtl, Klaus	460,	(0 72 74)
.....	461, 462	5 08-2 50
Poethke, Hans-Joachim	427, 431	39-44 11
Pötsch-Schneider, Lucia	164, 189	
Poganiuch, Thomas	504	39-21 23
Pohle, Almut	461, 465	(0 72 74)
.....		5 08-3 44
Pohlentz, Joachim	167, 189	
Polani, Daniel	373, 376	39-36 08
Pollmann, Wolfgang	432	
Pollok, M.	164	17-67 55
Pollow, Kunhard	170, 174	17-72 78
Pommerening, Klaus	166, 376	17-31 06
Popovic, Sbrisny	170, 189	
Popp, Klaus-Jürgen	460,	(0 72 74)
.....	461, 465	5 08-1 21
Poralla, Thomas	200	
Porsch, Udo	168, 189	
Portugall, Wolfgang	512	
Powarzynski, Ute	512	
Prellwitz, Winfried	167, 174	17-71 90
Prescott, Gisa	443	39-44 97
Preuß, Johannes	444, 445	39-24 66
Preuss, Torsten	536	

- Preußner, Paul Rolf 170, 189
 Prigge, Wolfgang-Ulrich 262, 39-34 38
 266, 269
 Prinz, Aloys 39, 138 39-37 80
 Prinz, Annemarie 20 17-72 35
 Prinzing, Günter 354, 355, 39-27 82
 357, 358, 359
 Prinzing-Monchizadeh, A. 427 39-58 43
 Pross, Eberhard 200
 Protin, Ursula 427, 431 39-53 42
 Protzer, Ulrike 166, 189
 Prüfer, Diethard 169, 189
 Pruppacher, Hans 90, 92, 39-28 61
 386, 387
 Ptak, Roderich 461, 462 (072 74)
 5 08-3 74
 Pucher-Palmer, I. 166 17-72 75
 Puente-Gonzales, Ines 164, 189
 Püschel, Günter 30 39-59 92
 Pütz, Arnold 274
 Pütz, Ralph 172, 189
 Pütz, Robert 444, 446 39-47 64
 Puhl, Michael 400, 407 39-22 88
 Pullig, Winfried 134, 141 39-26 46
 Puschmann, M. 134 39-30 28
 Putz, Andrea 171, 189
 Putz-Thate, Stefanie 461, 465
 Pyka, Roswitha 24 17-74 06
- ## Q
- Quast, Günter 385, 389 39-36 68
 Queisser-Luft, Annette 168, 189
 Quellmalz, Silvia 426 39-25 33
 Querbach, Stefan 170, 189
 Quirin, Eberhard 164, 189
 Quitsch, Dagmar 524
- ## R
- Raab, Thomas 139 39-22 10
 Raatz, Volker 35, 461
 Rabe, Jürgen P. 400, 403 39-42 12
 Radecke, Gerd 401, 407 39-57 07
 Radke, Wolfgang 401, 407 39-23 80
 Radler, Ferdinand 89, 424, 39-26 62
 425, 428
 Rady, B. 166
 Rätzel, Wilhelm 357, 359
 Rahmer, H. 239
 Rahn, H. 161
 Rahn, Hartmut 55
 Raimbault, Hélène 17
 Rammelsberg, Anna 25 39-22 01
 -22 02
 Rammelsberg, Michael 25 39-48 08
 Rapin, Jürgen 164, 189
 Rapp, Maria 163, 189
 Rapp, W. 243
 Raquet, Friederike 170, 189
 Raskin, Gisela 164, 189 17-71 75
 Rath, Brigitte 30 39-24 87
 Rathgen, Günther H. 175
 Rathje, Jürgen 461, 465
 Rau, Edgar 30, 31 39-22 12
 Rau, Gerhard 200
 Rau-Mann, Dagmar 107 39-31 89
 Rauh, Wolfgang 200, 244
 Rauls, H. 240
 Rausch, Christian 252
 Rausch, Christine 28 39-46 43
 Rausch, Jutta 265 39-34 50
 Rauscher, Josef 248, 250 39-27 91
 Rauscher, Matthias 172, 189
 Rautenberg, Hans-Werner 362
 Rebentisch, M. 134 39-22 26
 Reber, Helmut 165, 189
 Reckmann, Achim 166, 189
 Reddehase, Matthias J. 162, 175 17-31 54
 Reddig, Dieter 40
 Regentrop, Hans-Jörg 169, 189
 Rehm, Patricia 248 39-24 21
 Rehn, Carsten 402, 407 39-33 85
 Reibel, Jürgen 401, 407 39-31 49
 Reich, Christa 130
 Reich, Hans H. 84
 Reichardt, R. 87 39-26 37
 Reichel, Stefanie 28 39-23 51
 -25 95
 Reichel, Wolfgang 200
 Reichert, Beate 171, 189
 Reichert, Erwin 383, 384, 387 39-27 29
 Reichert, Günter 327, 333
 Reichert, Ingo 535
 Reichert, Manfred 512
 Reichert, T. 171, 189
 Reichardt, Bettina 166 17-72 51
 Reichling, Peter 134, 139 39-20 81
 Reifenberg, Liesel 243
 Reiff, Klaus 164, 189 17-71 75
 Reiling, Erich 504 39-21 31
 Reim, Renate 40
 Rein, Anette 273 39-33 49
 Rein, Thomas 262, 266, 271 39-23 83
 Reinart, Sylvia 465
 Reinbold, Angelika 26 39-47 76

Reinboth, Rudolf.....	428	39-25 24	Richard, Gisbert	170, 175	17-71 33
Reingardt, Dorothee	512		Richter, Annette.....	443, 446	39-22 93
Reinhardt, Christine	141	39-37 51	Richter, Gerhard	200	
Reinhardt, Egon	143		Richter, Michael	426, 429	39-31 66
Reinhardt, H.-D.....	87	39-22 08	Rick, Thomas	535	
Reinhardt, Rotraut.....	171, 189		Ricken, Claudia.....	171, 189	
Reinhardt, Thomas	164, 189		Ricker, Reinhart.....	267, 268	39-59 38
Reinhardt, Udo.....	322, 323,	39-27 87	Rickwardt, Christian.....	389	39-51 58
	328, 332		Rickwardt, Eva-Maria	401	39-58 33
Reinhardt, Waltraud	22, 24	39-24 19	Rickwart, Christian.....	385	
Reinhardt-Maelicke,		39-57 88	Riechelmann, Herbert.....	170, 189	
Sigrid.....	161, 178		Riedel, Christa.....	20	17-32 55
Reinhart, A.	533		Riedel, Friedrich Wilhelm.....	355,	39-28 99
Reinheimer, Manfred	34	17-71 21		358, 359	
Reinicke, Christine.....	171, 189		Riedel, Stephan	163, 190	
Reis, Herbert	106, 294, 298	39-42 62,	Riedel, Wolfgang.....	62, 309, 310	39-32 96
Reis, Heribert.....	401, 407	39-43 12	Rieder, H.	204	
Reis, M.-L.	134	39-23 63	Rieder, Josef.....	27	
Reischmann, Thomas	443, 445	39-28 59	Riedweg, Christoph.....	328, 330	39-21 16
Reiser, Marius	118, 120	39-27 42	Riegel, Günter	36	
Reisinger, Heinrich.....	36, 39		Rieger, Hubert	200	
Reisner, Klaus	200		Rieker, Olaf	165, 190	
Reiß-Jung, Vera.....	23, 24	39-29 88	Riemann, J.-F.....	242	
Reißner, Eberhard	327, 330	39-28 05	Riemer, Sigurd	427, 431	39-42 82
Reiter, Johannes	118, 120	39-25 47	Rienäcker, Jürgen	161, 190	39-32 01
Reiter, Josef.....	14,	39-23 01	Riepert, Thomas	164, 190	17-26 87
	248, 250	-23 04	Rieth, Thomas	401, 407	39-37 73
Reiter, Peter.....	512		Rimbach, Richard.....	467	
Reiter, Walter	512		Ring, Uwe	443, 445	39-21 64
Reitter, Bernd.....	167, 175	17-32 89	Ringel, Ingrid	357, 361	39-44 60
Reitz, Gisela.....	30	39-24 01	Ringel, Kurt.....	165, 190	
Reitz, Markus.....	524, 534		Ringsdorf, Helmut	52, 53,	39-24 02
Remmele, Wolfgang.....	200, 243			58, 400, 403	
Renda, Ernst-Georg.....	246, 247,	39-29 74	Rintelen, Clothilde von	190	
	249, 251		Risi, Margot	309	39-21 46
Rendel, Bernhard	513		Risi, Sergio.....	401, 407	39-57 19
Renk, Burghard.....	385, 389	39-36 58	Risler, Helmut	428	39-42 69
Renner, Susanne S.	426, 428	39-41 03	Rister, Manfred.....	200, 241	
Renth, Falk.....	401, 407	39-41 99	Ritschel, Rudolf.....	322,	39-28 08
Rentrop, Martin.....	161, 178	39-57 87		327, 332	-28 07
Repkewitz, Ulrich	142	39-52 49	Ritter, Gebhard	168, 169,	17-71 40
Resch, Helga.....	400	39-37 69		175, 245	
Resch, Klaus	170, 189		Ritter, H.....	240	
Reske, Konrad.....	163, 189	17-71 56	Ritter, Karsten	200	
Reske-Kunz, Angelika.....	168, 175	17-33 49	Rittner, Christian	91, 164, 175	17-73 87
Respondek, Petra.....	386, 389	39-51 02			39-21 18
Rettinger, Elmar	18	39-48 27	Ritz, Sieglinde.....	33	17-22 07
Reuss, Stefan.....	161, 177	39-32 07	Ritzenhofen, Ute	96, 309, 312	39-27 64
Reuster-Jahn, Uta	262, 271	39-24 14	Rivero Salavert,		
Reuter, Jörg	142	39-21 38	Nicolas.....	461, 465	
Reuter, Klaus.....	309, 311	39-22 16	Rivo, Karoly de	27	39-35 02
Rheinbay, Barbara	139	39-27 26	Rizk, Sayed Mohamed.....	461, 465	(0 72 74)
Riccardi, Silvia.....	107	39-51 10			5 08- 1 18

Robinson, David J.	461, 465	(072 74)	
.....			5 08-1 36
Robison, Olin C.	14		
Rocha de Oliveira, Helga	164, 190		
Rock, Kerstin	247, 249, 251	39-46 36	
Rock, Martin	118, 120	39-26 99	
Rockenbauch, Ralf	142	39-41 92	
Rodenwaldt, Heiko	252		
Roeckl, Ernst	391		
Rödel, Walter G.	90, 96, 354,	39-44 57	
.....	357, 360, 361		
Röder, Rupert	252		
Roegner, Wolfgang	27	39-25 17	
Röhr, Ute	168, 190		
Röhrig, Stephanie	45	39-23 12	
Römer, Jutta Isabel	461, 465		
Römer, Lothar	171, 190		
Rörig, Jürgen	166, 190		
Rösch, Dieter	31	39-22 07	
Rösch, Marianne	28	39-26 90	
Röschke, Joachim	168, 190	17-73 63	
Rösel, Petr	309, 310	39-32 63	
Roesen, Martin	170, 190		
Rösler, Hans Peter	165, 190		
Rogall, Joachim	362		
Roggatz, J.	240		
Roggendorf, Helene	24	39-41 28	
Roggenhofer, Johannes	23, 252	39-21 21	
.....		-23 04	
Rohleder, Norbert	35	17-68 77	
Rohleder, Ulrich	35	17-35 55	
Rohmert-Landzettel, Johanna	513		
Rohrbacher, Anne	35	39-55 58	
Rohrbeck, G.	162		
Rohr-Weirich, Hannelore	24	17-74 07	
Rojas de Greissl, Marta	107	39-21 77	
Roll, Oliver	385, 389	39-27 20	
Rollar, Monika	242		
Rolle, Dietrich	60, 309	39-34 95	
Romer, Franz	425, 427, 429	39-28 79	
Rompe, Jan Dirk	169, 190		
Rompf, M.	170	17-73 61	
Roos, Georg	171, 190		
Roschker, Axel	171, 190		
Rose, Bernd	400, 407	39-21 11	
Rose, D. M.	163, 190		
Rose, Klaus	138	39-25 59	
Rosenberger, Bernhard	262,	39-29 00	
.....	267, 271		
Rosenow, Ute	164, 190		
Rosner, Günther	385, 389	39-58 22	
Rotermund, Erwin	92, 293, 295	39-25 75	
Roth, Cornelia	312		
Rothausen, Karlheinz	443, 445		
Rothe, Gunter	426, 429	39-25 35	
Rothgerber, Karl-Heinz	25	17-30 37	
Rotter, Frank	143		
Rowe, David E.	372, 374	39-28 37	
Ruberg, Uwe	290, 293, 295	39-25 30	
Rude, Jürgen	161, 190	39-34 93	
Rudig, Lothar	169, 190		
Rudigier, Jürgen	200		
Rudolf, Walter	138	39-24 12	
Rudolph, Michael	467		
Rübelmann, Alexander	162, 190	39-57 64	
Rückert, Georg	14		
Rückert, Klaus	200		
Rüde, Barbara	166, 190		
Rüde, Erwin	91, 159,	17-72 88	
.....	163, 175		
Rüffer, Eberhard	459,	(072 74)	
.....	461, 465	5 08-1 20	
Rühle, Wolfgang	426, 431	39-34 15	
Rüßmann, Helmut	372, 374	39-22 69	
Rüttgers, Signe	461, 465	(072 74)	
.....		5 08-1 36	
Ruf, Wolfgang	358, 359	39-21 83	
Ruffing, Margit	248, 251		
Ruge, Hans	461, 462	(072 74)	
.....		5 08-1 13	
Ruiz Garza, Erika	114		
Rumler, Frank	169, 190		
Rump, Elmar	400, 407	39-57 00	
Rump, Marlies	353	39-28 14	
.....		-34 22	
Rumpelt, Hans-Joachim	200		
Rumphorst, Andreas	172, 190		
Rumsey, Gisela	158		
Runhof, Frank	513		
Runkel, Jörg	27	39-41 38	
Runkel, Martin	169, 190		
Runkel, Renate	158	17-34 81	
Rupp, Hans Heinrich	18, 138	39-20 71	
Ruppert, Matthias	249, 251	39-48 11	
Ruppert, Michael	30	39-25 21	
Ruppert, Peter	461, 465	(072 74)	
.....		5 08-1 18	
Rupprath, G.	240		
Rupprecht, Hans-Jürgen	56,	17-72 67	
.....	166, 178		
Rupprecht, Rainer	426, 429	39-26 59	
Ruschig, Heinrich	408		
Russ, Anja Maria	293, 297	39-47 51	
Ruß-Hasenburg, Elisabeth ..	168, 190		
Ruths, Jens	401, 407	39-29 65	
Rutzka, Marianne	327, 328	39-49 89	

S	
Saalfeld, Monika von	513
Sabczynski, Jörg.....	401, 407 39-37 34
Sabel, Karl	447
Sach, Petra	400 39-53 21
Sachsse, Walter	427, 429 39-57 25
Sack, Ulrich	190
Sältzer, Heiko.....	168, 190
Sänger, Astrid.....	29 39-29 01
Saggau, W.	242
Salerno, Andreina.....	467
Sallmann, Klaus	328, 330 39-27 85
Salmuth, Curt Freiherr von	14
Salnikow, Nikolai.....	15, 460, (0 72 74)
.....	461, 462 5 08-3 65
Salnikow-Ritter,	(0 72 74)
Eva-Maria.....	461, 465 5 08-3 64
Saloga, Joachim	168, 190
Salomon, Hermann	521, 522, 533 39-35 17
Sancassano, Marialucia	327, 39-44 39
.....	332, 513
Sánchez, Maria-Mercedes	461, 465
Sander, Edmund.....	35 17-35 50
Sander, Günther	247, 249, 251 39-29 75
Sander, Heinz-Georg.....	93, 384, 387 39-36 67
Sander, Helma.....	35 39-55 52
Sandmann, Jürgen	168, 190
Sandner, Arno	106 39-26 48
Sandner, Gertrud	106 39-26 48
Sandu, Olga	511
Santos, Antonio Inácio	
de Brito.....	461, 465
Saplacan, Irene.....	171, 190
Sapp, Martin	162, 190 17-73 76
Sartorius, Otto.....	14
Saß, Cordula	38 39-48 01
Sass, Heinz.....	432 39-58 44
Saßmannshausen, Ursula.....	29 39-37 53
Sattel, Herbert E.	460, 465 (0 72 74)
.....	5 08-1 48
Sattelberger, Peter	25 39-52 34
.....	17-67 30
Sattler, Annette.....	34 17-44 63
Sattler, Dorothea	118, 120 39-26 74
Sattler, Hans-Joachim.....	402, 407 39-57 29
Sauer, Martin.....	130
Sauer, Peter	71
Saukel, Beate	171, 190
Saur, Dietrich	400, 407 39-57 21
Saur, Klaus G.	58
Sawyer, David.....	461, 465
Schaaf, Stefanie.....	142 39-33 75
Schack, Ursula	267 39-22 50
Schade, Barbara.....	142 39-20 94
Schade-Busch,	323, 39-24 38
Mechthild	329, 332
Schadmand-Fischer, S.	165
Schäck, Ernst.....	14
Schäfer, Albrecht	200
Schäfer, Astrid	172, 190 39-23 16
Schäfer, Bernd	358, 361 39-21 29
Schäfer, Dorothea	362
Schäfer, Elmar	168, 190
Schäfer, Hans-Jochen	401, 407 39-57 20
Schäfer, Holger.....	142 39-20 57
Schäfer, Liselotte.....	249 39-21 43
Schäfer, Martin.....	161, 190 39-34 62
Schäfer, Matthias	164, 190
Schäfer, Peter	447
Schäfer, R.	240
Schäfer, Siegfried	458 (0 72 74)
.....	5 08-1 10
Schäfer, Uwe	190
Schäfer, Winfried.....	190
Schäfer-Weyand, Margit.....	248 39-29 25
Schaeffer, Burkhard.....	511
Schaeffer, Hans-Joachim	461, 465
Schäffer, U.	170
Schärf, Christian.....	293, 296 39-32 46
Schättle-Hug, Siegrid	461, 465
Schätzel, Klaus.....	89, 384, 387 39-36 26
Schaffner, Paul	267, 271 39-44 03
Schaffrath, Michael	170, 190
Schafft, U.	88 39-26 55
Schamand-Fischer, Simin.....	190
Schaper, Axel	523, 533, 39-35 96
.....	534, 535
Scharf, Claus	18
Scharhag, Christina	443 39-28 51
Scharnagl, Karin.....	328 39-22 58
Scharnagl, Susanne.....	27 39-41 76
Scharnewski, Estelle.....	23 39-23 01
.....	-23 04
Schassan, H.-H.	243
Schaub, Thomas	204
Schauer, Michael	171, 190
Schauß, Günther.....	165, 190
Schauwecker, Frank	200, 243
Scheck, Florian.....	93, 383, 39-24 76
.....	384, 387
Scheel, F.	358 39-52 58
Scheerer, Franz.....	373 39-46 56
Scheffczyk, Thomas	27 39-31 59
Scheffel, Björn	373, 376 39-32 86
Schega, Wolfgang.....	200

Scheib, Margit.....	27	39-27 83	Schlimmer, Stefan	77	
Scheiba, Klaus-Jürgen	371,	39-24 54	Schlöber, Ralf	168, 191	
.....	372, 374		Schlosser, M.	134	39-30 22
Scheicher, Christoph	163, 190	17-32 29	Schlotmann, Eva	170, 191	
Scheidecker, Markus	165, 190		Schmahl, Helmut.....	357, 361	* 39-54 04
Scheidt, Eberhard	166, 190	17-31 02	Schmaltz, Berthold	164, 204	
Scheidt, Jörg.....	385, 390	39-36 56	Schmalzel, Ch.	165	17-73 09
Scheiner, Ernst J.	85		Schmelz, Elfriede	26	39-51 11
Scheinhardt, Hartwig.....	465	(0 72 74)	Schmid, Franz Xaver	169	
.....		5 08-1 20	Schmid, Friederike	385, 390	
Schellack, Fritz	294, 297	39-33 64	Schmid, Sigrun.....	267, 271	39-37 48
Schellenberger, Claudia.....	509, 511	39-32 38	Schmid, Susanne	293	39-26 15
Schenda, Jutta	161, 190		Schmidseder, Ralf.....	200	
Schenk, Dietmar.....	92, 443, 445	39-28 58	Schmidt, Anette	164, 191	
Schenk, Klaus-Dieter	34	17-24 82	Schmidt, Annemarie	400	39-27 28
Schenke, Ludger	118, 120	39-27 12	Schmidt, August-Wilhelm	200	
Scherer, Guido	164, 191		Schmidt, Bernd.....	34	17-71 52
Scherhag, Anton.....	164, 191		Schmidt, Berthold.....	159, 160,	
Scherhag, Hanno	513		162, 175	39-59 22
Scherz, Uwe.....	142	39-32 35	Schmidt, Burkhard	167, 191	
Scheuermann, Ralf	426	39-22 99	Schmidt, Carin.....	399	39-58 97
Schick, Thomas.....	373, 376	39-43 59	Schmidt, Carsten	402, 407	39-43 48
Schicketanz, Karl-Heinz.....	166, 191	17-31 04	Schmidt, D.	114	39-63 32
Schier, Johannes	200		Schmidt, Dirk	18, 143	
Schiffler, Hedwig	267		Schmidt, Doris (FB 04).....	168, 191	
Schilcher, Karl	93, 384, 387	39-59 17	Schmidt, Doris (FB 16).....	357	39-44 55
Schild, E. O.	14		Schmidt, Erwin R.	427, 429	39-52 24
Schild, Johannes.....	511		Schmidt, Franz Xaver	191	
Schild, Ulla	262, 263,	39-59 33	Schmidt, Günter	376	
.....	266, 271		Schmidt, H.-J.....	240	
Schiliro, V. Renata	107	39-47 45	Schmidt, Hans-Dieter	200	
Schilling, Fritz.....	200		Schmidt, Helga.....	204	
Schilling, Klaus von	459,	(0 72 74)	Schmidt, Helmut	200, 243	
.....	461, 465	5 08-3 23	Schmidt, Jürgen Erich.....	293, 296	39-47 50
Schilling, Rolf	384, 387	39-36 99	Schmidt, Kai-Uwe.....	362	
Schilson, Arno.....	358, 359	39-24 59	Schmidt, Klaus	461, 465	(0 72 74)
Schimmack, Lothar	191	17-31 18		5 08-2 41
Schinzl, Helmut.....	166, 191		Schmidt, Kurt	136, 138	39-42 40
Schirawski, Jan	428, 431	39-35 52	Schmidt, Margit.....	29	39-23 52
Schirmacher, Peter	165, 191		Schmidt, Paul-Günther	139	39-25 54
Schlaad, Helmut.....	401, 407	39-23 80		-25 53
Schlaak, Jörg.....	166, 191		Schmidt, Stefan	376	39-43 61
Schlabrendorff, Eva von	312		Schmidt, Wolfgang	200, 242	
Schlack, Hans Georg	200		Schmidt-Kittler, Norbert.....	443, 445	39-23 26
Schlau, Wilfried	17, 266, 268	39-27 32	Schmidt-Köppler, August	200	
Schleef, Udo	373, 376	39-46 56	Schmidt-Marttila, E.	243	
Schlegel, Jens.....	167, 191		Schmidtberger, U.....	170	17-20 39
Schlegel, Sabine	168, 178	17-24 88	Schmied, Ewa	249, 251	39-46 38
Schleicher, Harald	503	39-21 27	Schmied, G.....	168	17-71 55
Schleiermacher, Engelhard	427, 429	39-28 71	Schmied, Gerhard.....	262, 266,	39-27 97
Schleinkofer, Gerhard	372, 374	39-33 30	269, 271	
Schleis, Ekkehard.....	535		Schmieden, Hartmut.....	385, 390	39-29 33
Schliephake, Gundel	85		Schmiedt, Walther	169, 191	

Schmitt, Annette.....	265, 271	39-54 76	Schnell, U.....	166	17-73 95
Schmitt, Eckart.....	142	39-30 18	Schneller, Folker	167, 191	
Schmitt, Edgar	163, 191	17-32 28	Schnepp, E.	71	
Schmitt, Heinz-Josef	167, 178		Schnieder, Bernhard	513	
Schmitt, Henni	353	39-28 14	Schnitzspahn, Gerhard.....	128, 129	39-54 11
.....		-34 22	Schnorrenberg, Gerd.....	409	
Schmitt, Herbert.....	534		Schnütgen, Michael	166, 191	
Schmitt, Hermann	30	39-22 55	Schöhl, E. M.....	168	17-71 94
Schmitt, Inge.....	20	17-71 66	Schöler, Rosemarie	34	17-24 82
Schmitt, Johannes.....	401, 407	39-23 40		-29 55
Schmitt, Karl Oskar	31	39-33 22	Schölmerich, Paul.....	175	
Schmitt, Manfred	428, 429	39-35 44	Schön, L.	134	39-30 33
Schmitt, Margarete	244		Schoen, Ulrich.....	130	
Schmitt, Peter A.	461, (0 72 74)		Schönberger, Albert	513	
.....	462, 465	5 08-1 37	Schönberger, Winfried.....	167, 175	17-73 24
Schmitt, Robert	31	39-27 13	Schönborn, Hartwig	201	
Schmitt, Sigrid	18	39-48 27	Schönenberg, Christa.....	36	39-24 25
Schmitt, Volker.....	426, 431	39-42 01	Schönhense, Gerhard.....	89, 90,	39-36 21
Schmitt, W.	239		384, 387	
Schmitt, Walter.....	323, 329, 332	39-26 47	Schönig, Hannelore	329, 332	39-27 79
Schmitt, Wilhelm	14		Schönleben, K.	242	
Schmitt-Ott, Urs.....	427, 431	39-32 93	Schöpe, Hans-Günther.....	522	39-35 18
Schmitz, J.....	243		Schofer, Otto	204	
Schmitz, Josef.....	120		Scholl, Helmut	523	39-35 84
Schmitz-Nahrath, Martin.....	169, 191		Schollmaier, Ursula	321	39-22 46
Schmitz-Valckenberg, P.....	241		Schollmeyer, Dieter.....	400, 407	39-41 55
Schmollke, Matthias.....	536			-44 08
Schmuck, Otto	273	39-21 50	Schollmeyer, Kerstin	27	39-54 54
Schmude, Hartmut	513		Scholz, Sebastian.....	362	
Schmutzler, Frank	114, 115	39-63 05	Scholz, Stephan.....	167, 191	
Schnabel, Karl Hans	201		Scholz-Muth, Carmen	401	39-58 39
Schneckenburger, Stephan.....	432		Schopf, Rudolf Ernst	168, 176	17-71 08
Schnecko, Hans-Werner	409		Schoser, Gustav	432	
Schneider, Barbara	168, 191		Schott, Erich.....	14	
Schneider, Claus.....	372, 374, 375	39-36 04	Schott, N.	88	39-24 57
Schneider, Elisabeth	373	39-36 14	Schrade, A.	358	39-25 80
Schneider, Gertraud.....	242			-34 69
Schneider, Hans-Michael	201		Schrader, Mark	169, 191	
Schneider, Heinrich.....	120		Schramm, Peter	159, 168, 176	17-72 59
Schneider, Jürgen	142	39-20 19	Schramme, Jürgen	426, 430	39-33 79
Schneider, Norbert	53		Schranz, Dietmar	167, 176	
Schneider, Peter	12, 14,	39-38 33	Schrattenholz, Ursula	114	39-63 45
.....	100, 138		Schrattenholz-Hammar,		39-59 97
Schneider, Peter (FB 12).....	262, 266		André.....	161, 178	
Schneider, Peter M.	164, 191		Schreckenberger, Mathias... ..	168, 191	
Schneider, Th. (FB 04).....	168		Schreiber.....	65	39-49 11
Schneider, Theodor	118, 120	39-26 74	Schreiber, Hans-Ludwig	56	
Schneider, Thomas (FB 04)	164, 191		Schreiber, Jörg.....	171, 191	
Schneider, Thomas (FB 13)	294, 297	39-33 64	Schreider, Hans-Jürgen	27	39-54 84
Schneider, Thomas (FB 19)	401	39-46 39	Schreiner, Dorothea	26	39-51 11
Schneider, Ute.....	358, 361	39-34 68	Schrezenmeir, Jürgen... ..	167, 176, 178	17-33 20
Schneider, Uwe H.....	18, 143		Schricker, Elmar	34, 191	17-32 18
Schneider, Wolf-Rüdiger	171, 191	17-21 89	Schriefers, Karl-Heinz.....	201	

Schrodin, Christine.....	253		Schulz, Günter Victor	400, 403	39-31 38
Schröder, Christian.....	162, 178	39-57 93	Schulz, Holger.....	40	
Schröder, Hans-Jürgen	371,	39-36 05	Schulz, Regine.....	333	39-24 38
.....	373, 376		Schulz, Rolf Christian.....	400, 403	39-23 55
Schröder, Heinz-Christoph ..	162, 176	39-57 91	Schulz, Thomas	191	
Schröder, Hubert	390		Schulz, Volker	201	
Schröter, Elisabeth	328, 330	39-38 75	Schulz-Dobrick, Burkhard ..	444, 446	39-41 12
Schröter, Susanne	273	39-33 49	Schulz-Hanke, Wolfgang	400, 408	39-53 59
Schrohe, Renate	400	39-22 72	Schulze, Fritz W.....	309, 310	39-27 66
.....		-23 34	Schulze, Peter M.....	136, 138	39-25 51
Schubert, Gerhard	384, 387		Schulzen, Petra.....	253	
Schubert, Peter	426, 431	39-43 42	Schumacher, Leonhard	353,	39-27 51
Schubert, Roland.....	159, 170, 178	17-21 13	357, 360	
Schuberth, Edgar	523, 533,		Schumacher, Manfred.....	25,	39-23 03
.....	534, 535, 536		26, 54	-23 06
Schubnell, Hermann.....	272		Schumacher, Reinhard.....	167, 175	17-24 45
Schuchmann, Renate	357	39-26 12	Schumacher, S.....	170	
Schué, Edith	28		Schumacher-Löffler, Walter	513	
Schüpferling, Marlise	249	39-29 74	Schumann, Siegfried	265, 271	39-54 78
Schürmann, Heinz.....	444, 445	39-44 95	Schumann-Hengsteler, Ruth	267,	39-21 32
Schürmann, Kurt.....	175		269	
Schüth, Ferdi.....	399, 404	39-58 77	Schumann-Schmid, Brunhilde	523	39-35 20
Schütte, F.-H.	243		Schunck, Peter.....	54,	(0 72 74)
Schütz, Lothar.....	386, 390	39-28 65	461, 462	5 08-3 53
Schüz, Marianne	107	39-21 77		
Schuh, Hans-Jürgen.....	372, 374	39-33 40	Schunk, K.....	165	
Schuhmacher, Christine.....	401	39-57 28	Schuster, Carl-Johannes	201	
Schuhmacher, Gisela.....	158	39-59 46	Schuster, Stephan	204, 242	
Schuhmacher, Monika.....	34	17-71 01	Schuth, Walter	204	
.....		-73 73	Schwab, Rainer	164, 191	17-71 15
Schuhmacher, Peter.....	400, 407	39-57 00	Schwab, Renate	167, 191	
Schuhmacher, Stefan.....	191		Schwab-Opitz, Almut	513	
Schuhmann, R.....	243		Schwäble, Wilhelm.....	432	39-57 25
Schuld, Norbert.....	401, 407	39-41 98	Schwägler, Georg	266, 269	39-24 44
Schulenburg,	358	39-31 80	Schwalbach, Matthias.....	142	39-22 24
Rosamunde Gräfin von der	361		Schwanecke, Ulrich.....	536	
Schuler, Christa	35		Schwantner, Matthias	513	
Schuler, Manfred.....	510		Schwarting, Andreas.....	166, 191	
Schuler, Martin.....	167, 191		Schwarz, Georg	273	
Schulte, Erik.....	161, 175	39-27 22	Schwarz, Karl.....	273	
Schulte-Wissermann,			Schwarz, Manfred	170, 191	17-27 47
Hermann.....	201		Schwarz, Petra.....	163, 191	17-69 29
Schultes, Klaus.....	401, 407	39-46 39		-31 74
Schultheis, Evi	167, 191		Schwarz, Wolfgang.....	33	17-22 53
Schultz, Hartwig	293, 297	39-41 26	Schwarze, Harald	168, 191	
Schultz, Ludolf.....	447	16-2 79	Schwarzkopf, Stefanie	513	
Schultz, Michael	400, 407	39-53 56	Schweden, Franz	165, 191	
Schultze, Brigitte.....	15, 90,	39-49 89	Schwedt, Herbert.....	17, 294, 295	39-27 57
.....	92, 328	-28 06	Schweikhard, Lutz.....	385, 390	39-59 74
.....		-51 01	Schweitzer, Friedrich.....	128, 129	39-46 78
Schulz, Franz	85, 309, 312	39-27 68	Schweitzer, Isabel.....	34, 191	17-32 18
Schulz, Friedemann.....	513		Schweizer, Wilhelm.....	168, 191	
Schulz, Gerhard.....	167, 191		Schwendler, Michael	401, 408	39-24 47

Schwenk, Otto G.	262, 266, 272	39-54 35	Semmel-Griebeler,	39-36 16
Schwenn, Oliver	170, 191		Thomas	373, 376
Schwentick, Thomas	373, 376	39-36 03	Senges, J.	242
Schwertzel, Kristiane	373	39-28 40	Senner, Martin	358, 361
Schwickert, Axel	142	39-32 05	Sergl, Hans Georg	171, 175
Schwickert, Heidi	165, 191		Seufert, Rudolf	170, 192
Schwidetzky-Rösing,		39-22 42	Seuffert, Dieter	358
Ilse	429		Seybold-Epting, W.	240
Schwieder, Bettina	171, 191		Seyfeddinipur, Nosratollah	159;
Schwind, Klaus	290, 291,	39-37 83	168, 192
.....	294, 296		Shamsabadi, Dorothea	328
Schwitzgebel, G.	248	39-24 21	Siebold, Manfred	309, 312
Schwörer-Kohl, Gretel	362		-21 46
Scotti-Rosin, Michael	327, 332	39-28 17	Sieben, Gregor	401, 408
Scriba, Albrecht	128, 129	39-32 98	Siebertz, Ute	523
Seckfort, Helmut	201		Siebner, Horst	201, 244
Seckler, Karin	28	39-22 04	Sieger, Christiane	29
.....		-32 97	Siegert, Albrecht	425, 426, 429
Seddigh, Susann	168, 191		Siepchen, Hertha	119
Seebohm, Thomas M.	96, 246,	39-25 27	Sieren, Rolf	513
.....	248, 250		Siever, Holger	461, 466
Seelbach, Dieter	306, 307, 310	39-34 78	5 08-2 49
Seewald, G.	161	39-23 61	Sievers, Carsten	168, 192
Seghers, Anna	14		Sievers, Frank	28
Seher, Armin	136, 142	39-27 15	Siggemann, Jürgen	24
Seher, Christian	513		Sigismund-Heinsohn, Ingrid	401
Sehhati-Chafai, Gholam	201		Sigmund, Günther	204, 244
Seibel, Frank	402, 408	39-43 34	Sillescu, Hans	56, 399,
Seibert, Gerhard	201		400, 403
Seibert, Hubertus	357, 360	39-54 05	Sills-Evers, Susan	467
Seidel, Albrecht	164, 191		Silva-Brummel,	322, 323,
Seidel, Elmar	510		Maria Fernanda	327, 332
Seidl, Christoph	165, 192		Simaei, Ursula	327
Seidl, H. F.	244		Simon, Hermann	138
Seifert	534, 535		Simon, Joachim	400, 408
Seifert, Erwin	201, 241		Simon, Renate	16
Seifert, Joachim-Kai	169, 192		Simon, Werner	119, 120
Seiler, Dieter	242		Simpson, Jeff	467
Seim, Gunter	373, 376	39-25 16	Singer, Hans-Rudolf	329, 333,
Seitel, Hans Peter	16		461, 462
Seitz, Alfred	90, 92,	39-44 11	Singer, Hellmut	398, 399,
.....	426, 429		401, 403
Seitz, Markus	400, 408	39-23 81	Singh, Waltraud	119
Seitz, Willi	253, 524	39-29 21	Sinß, K. G.	242
Seitz, Wolfgang	201		Sireteanu, Ruxandra	432
Seliger, Annette	26	39-21 90	Skonieczny, Paul	14
Seliger, Barbara	167, 177	17-33 13	Skop, Peter	171, 192
Sell, Gerd	192	17-27 76	Slangen, Kerstin	267, 272
Seltmann, Elisabeth	158	17-31 80	Sliwinski, Hans	120
.....		-34 75	Slowinski, Anja	114
.....		-73 86	Smail, Mustapha	461, 467
Selzer, Hans-Georg	467		5 08-1 18
Semmel, Arno	447		Smilde, Peter	443, 446

Smollich, Helga	69	16-45 25	Stallmach, Josef	248, 250	
.....		-45 26	Stalmach, Ulf	400, 408	39-44 46
Snider-Giovanzone,			Stamm, Dagmar	521	39-35 06
Marie-Noelle	467		Stamm, Manfred	409	
Socci, Hansi-Marlene	30	39-21 09	Stammer, Andreas	408	39-46 39
Sody, R.	165	17-73 09	Stammer, K.	267	39-25 79
Söhngen, Sabine	427, 431	39-46 54	Stanek, Ales	164, 192	
Sörös, Elisabeth	28	39-26 96	Stange, Monika	27	39-52 66
Sohár, Eva	267	39-93 00	Stanzl, Günther	328, 333	
.....		-93 01	Stapf, Karl	443, 446	39-28 53
Solbach, Christoph	166, 192		Staritz, Martin	201	
Sollberg, Günther	201		Stasche, N.	240	
Sommer, Jürgen	402, 408	39-43 30	Staupe, Ulrich	22, 372, 374	39-28 36
Sonne, Volker	447		Staudt, Michael	513	
Sonnhof, Udo	201		Staudte, Hans-Walter	201	
Sonntag, Ronald	136, 142	39-25 26	Steeger, Dieter	201, 522	
Soost, Melita	17		Steegmüller, Kurt. W.	201	
Sorger, Karin	201		Stefanski, Janusz-Maria	513	
Soto De Kamann, Silvia	107	39-21 77	Steffen, Hartmut	201	
Spacek, Vladimir	502, 503	39-21 34	Steffens, Hans-Peter	163, 192	
Späth, Walther	31, 35	39-55 56	Steffens, Karl-Heinz	385, 390	39-29 58
Spaethen, Ariane	142	39-21 48	Steffens, Rudolf	18, 293	39-48 28
Spange, Silvia	204	39-59 79	Steffens, Stefan	114, 115	39-63 15
Spath,	22, 23,	39-58 91	Stehl, Denise	35, 461,	(0 72 74)
Karl Peter Christian	26, 43, 96		466	5 08-3 56
Speck, Susanne	87, 88	39-25 85	Stein, Eva	45	39-23 12
Speckter, Herwin	77		Stein, Friedrich A.	139	39-20 38
Spehs, Peter	444, 446	39-44 93	Stein, Raimund	170, 192	
Spessert, Rainer	161, 192	39-37 18	Stein, Thomas M.	309, 310	39-29 12
Spiecker, Martin	166, 192		Stein, U.	243	
Spiegel, Michael	166, 192		Stein, Volker	143	
Spiegel-Barth, G.	170	17-28 75	Steinbach, Frank	170, 192	
Spieler, Christian	535		Steinbach, Manfred	201	
Spielmann, Mechthild	162, 192	17-31 64	Steinbeck, Anja	139	39-20 39
Spiering, Hartmut	400, 408	39-27 03	Steinberg, Pablo	164, 178	
Spies, Bernhard	294, 295	39-25 43	Steinbrecht, Annie	61	39-49 36
Spies, Ernst-Dieter	447		Steinbrenner, M.	328	39-22 58
Spieß, Hans Wolfgang	20, 94, 409	39-35 23	Steiner, Eric	165, 192	
Spira, Andreas	324, 328, 330	39-27 84	Steiner, Michael	94	
Spitz, Jörg	204, 243		Steinhardt, Hans Jörg	201	
Spranger, Jürgen	20, 167, 175	17-73 25	Steinmann, W.	87, 88	39-25 84
Sprengard, Karl Anton	15, 97, 250	39-27 89	Steinmann, Werner	523, 533	39-37 45
Springer, Klaus-Bernward	118, 120	39-33 21	Steinmüller, Jutta	427, 430	39-43 54
Srinivasan, Venkatakrishnan	467		Steitz, Heinrich	129	
Staab, Franz	19	39-28 14	Stelzig, Arndt	169, 192	
Staaen, Ines-Maria	240		Stelzig, Hans Hartmut	201,	
Stachel, Günter	120		242, 243	
Stadler, Reimund	94, 400, 403	39-58 73	Stender, Elmar	172, 192	17-30 77
Stadtbäumer, Andreas	171, 192		Stenger, Heike	400, 408	39-58 86
Stadtmüller, Peter Alexander	510		Stenner, Helga	69	16-23 30
Stähr, Peter	166, 192		Stenner, Irmgard	26	39-47 77
Stafford-Frenkel, Jane	108	39-21 77	Stephan, Axel	504	39-21 34
Stahlschmidt, Michael	201		Stephan, Gerrit	385, 390	39-58 40

Stephan, Siegfried 204
 Steppan, M. 171, 192
 Stepling, Harald 201
 Stern, Monika 27 39-26 23
 Sternberg, Donald Doron 170, 192
 Sternburg, Wilhelm von 294, 298
 Sternheim, Eric 169, 192
 Steudten, Helmut 30 17-33 75
 Stiel, Michaela 172, 192
 Stillger-Meurer, Petra 373 39-34 67
 Stock, Helga 398 39-22 73
 -53 50
 Stock, Rainer 171, 192
 Stockamp, Karl 201
 Stockhausen, Thomas 169, 192
 Stocksmeier, Uwe 201
 Stöckemann, V. 249 39-37 97
 Stöckigt, Joachim 399, 401, 403 39-57 51
 Stöckle, Michael 169, 178 17-22 16
 Stöhr, Willy Th. 447
 Stoelken, Sylvia 401, 408 39-41 99
 Störkel, Friederike 165, 192
 Störkel, Stephan 159, 165, 178 17-32 69
 Störmer, Siegmар 241
 Stoeter, Peter 165, 175 17-71 41
 Stötzer, Harry 201
 Stoffel, Gerti 241
 Stoffelns, Bernhard 170, 192
 Stofft, Eckart 44, 62, 158, 39-21 72
 159, 161, 175
 Stoll, Karl-Heinz 461, 462 (0 72 74)
 5 08-2 44
 Stolte, Dieter 36
 Stoltenberg, Gundelinde 119 39-26 74
 Stolz, Hermann 165, 192
 Stolzis, L. 244
 Stopfkuchen, Herwig 167, 175 17-27 73
 Stopp, Klaus 403
 Stosseck, Klaus 202
 Stotz, Margareta 467
 Stotz, Martin 142 39-30 58
 Stover, Cordula 167, 192
 Straaten, H. G. 244
 Strack, Ingrid 243
 Stratmann, Jörg 398, 402, 408 39-43 39
 Straub, Eberhard 202
 Straubel, Harald 390
 Strauß, Dietrich 461, 467
 Strauss, Günter 202
 Strecker, Ivo 262, 266, 269 39-28 70
 Strecker, Ludwig 14
 Strecker, Sigrid 265, 272 39-46 33
 Strecker, Ulrich 164, 192

Streeck, Rolf E. 91, 162, 175 17-32 09
 Streit, Achim 274
 Stritter, Romy 136 39-24 04
 Strobel, Georg-W. 361
 Strobel, Lothar 14
 Ströhle, Veronika 164, 192
 Strube, Hans-Dietmar 202
 Strubel, Siegrid 309 39-22 66
 Strücker, Kurt 164, 192
 Strunk, Holger 165, 192
 Struss, Han-Garlich 167, 192
 Struth, Bernd 401, 408 39-34 39
 Stürer, Andreas 166, 192
 Stuloff, Nikolai 374
 Stumpen, D. 114 39-63 25
 Stumpf, Fritz 253
 Stumpf, H. 267 39-26 70
 Stumpf, Martin 358, 361 39-47 15
 Stuppert, Peter 35 39-55 58
 Sturm, Michael 136, 142 39-55 37
 Suckert, Renate 29, 45 39-23 12
 Sudek, Rolf 262, 266, 272 39-31 55
 Sumalowitsch, Bernd 504 39-21 34
 Suthaus, Christiane 142 39-20 77
 Swartmann, Thomas 513
 Swidersky, Ewald 27 39-26 97
 Swiech, Waclaw 385, 390 39-36 34
 Szegedi, Armin 168, 192
 Sztaba, Wojciech 504 39-21 31

T

Tacke, Markus 114, 115 39-63 27
 Takeda-Herms, Makiko 513
 Talanga, Nsanda José 274 39-24 14
 Tank, Marion 33 17-21 07
 Tanner, Benno 170, 192
 Tannert, Jürgen 169, 192
 Taraf, Zahra 114, 115 39-63 21
 Taschner, M. 165
 Tauber, Hermann 524
 Tausch, Anja 267, 272 39-37 08
 Technau, Gerhard M. 427, 429 39-53 41
 Teichmann, Arndt 138 39-25 52
 Teichmann, Christa 29 39-25 10
 Teichner, Peter 373, 376 39-36 07
 Teifke, Andrea 165, 192
 Tenelsen, Katrin 401, 408 39-37 34
 Ter Beck, Hans 143
 Terwilliger, Eric 510
 Tettenborn, Barbara 168, 192
 Teuber, Gerlinde 166, 192
 Tews, Dominique 165, 192 17-67 16

- | | | | | | |
|----------------------------------|---------------|----------|-------------------------------|---------------|----------|
| Teyke, Thomas | 426, 429 | 39-44 83 | Todt, Irene | 171 | 17-72 47 |
| Tham, Barbara | 265, 272 | 39-46 33 | Todt, Klaus-Peter | 354, 358, 360 | 39-42 92 |
| Thamm, Eberhard | 510 | | Todt, Wolfgang | 447 | |
| Theile, Ursel | 56, 202 | | Tölle, Albert | 401, 408 | 39-57 33 |
| Theis, Karl-Heinz | 30 | 39-22 41 | Tönges, Ellen | 357 | 39-27 75 |
| Theisen, Leo | 27 | 39-37 49 | Tönges, Hans-Josef | 253 | |
| Theiß, Margrit | 164, 192 | 17-71 75 | Toepel, Tim H. | 409 | |
| Theissing, Jürgen | 202 | | Töpfer, Klaus | 143 | |
| Thelen, Manfred | 20, 59, 160, | 17-73 70 | Tolzin, Wolfgang | 401, 408 | 39-52 55 |
| | 165, 175, 245 | | Tomala, Janina | 97 | 39-21 70 |
| Thews, Anne | 167, 192 | | Tomic, M. | 169 | 17-24 83 |
| Thews, Gerhard | 175 | | Tonard, Jean-François | 461, 466 | |
| Thews, Michael | 139 | 39-20 63 | Torka, Rainer | 462, 467 | |
| | | -20 72 | Toth-Antal, Katalin | 171, 193 | |
| Thews, Oliver | 161, 192 | 39-52 09 | Toussaint, Walter | 202 | |
| Thiel, Josef Franz | 266, 274 | 39-28 70 | Trabert, Michael | 467 | |
| Thiele, Sabine | 171, 192 | | Trappen, Stefan | 293, 296 | 39-47 54 |
| Thielmann, Berthold | 373, 376 | 39-24 37 | Traud, Gertrud Rosa | 136, 142 | 39-21 15 |
| Thiemeyer, Heinrich | 447 | | Traue, G. | 242 | |
| Thierbach, Andreas | 164, 192 | | Trauth, Thomas | 136, 142 | 39-51 40 |
| Thierbach, Jutta | 34, 193 | 17-32 03 | Trautmann, Norbert | 92, 400, 408 | 39-58 47 |
| Thierfelder, Karl-Joachim | 427, 431 | 39-41 37 | Trautmann, Siegfried | 139 | 39-37 60 |
| Thiery, Peter | 265, 272 | 39-33 89 | Treber, Jürgen | 142 | 39-20 50 |
| Thiessen, G. | 371 | 39-26 93 | Treede, Rolf-Detlef | 161, 175 | 39-57 15 |
| Thimm, Andreas | 95, 100 | 39-26 60 | Treese, Norbert | 159, 166, 177 | 17-72 65 |
| | | -21 41 | Treichel, Ulrich | 166, 193 | |
| Thimm, H.-J. | 25 | 17-31 43 | Treinen, Franz-Joachim | 171, 193 | 17-30 63 |
| Thimmel, Andreas | 265, 272 | 39-46 33 | Tremel, Wolfgang | 403 | 39-51 35 |
| Thömke, Frank | 159, 168, 193 | 17-22 22 | Tremml, Ingrid | 502 | 39-21 31 |
| Thoma, Martin | 401, 408 | 39-24 47 | Trense-Hanewald, Almut | 358 | 39-28 12 |
| Thomalske, Catherin | 168, 193 | | Trepp, Leo | 130 | |
| Thomann, Klaus-Dieter | 163, | 17-71 92 | Trinder, Peter | 162, 193 | 17-31 44 |
| | 178, 204 | | Tritsch, Mark | 426, 430 | 39-21 97 |
| Thomas, Axel | 444, 446 | 39-44 93 | Troeger | 535 | |
| Thomas, Erhard | 429 | 39-26 78 | Trübenbacher, Egon | 384, 387 | 39-24 64 |
| Thomas, Joachim | 267, 269 | 39-37 06 | Trzaskalik, Christoph | 139 | 39-21 38 |
| Thomas-Hoffmann, Rosemarie | 34 | 17-42 29 | | | -27 25 |
| Thommes, Armin | 248, 251 | | Tsurikov, Catherine von | 108 | 39-21 77 |
| Thomssen, Henrike | 166, 193 | | Tuczek, Felix | 399, 404 | 39-44 19 |
| Thümmler, Reiner | 202 | | Tuczek-Graf, Maria | 513 | |
| Thüne, W. | 90 | | Tüting, Thomas | 168, 193 | |
| Thürigen, W. | 242 | | Tung, Karin | 114 | 39-63 07 |
| Thüroff, Joachim W. | 202 | | Turba, Michael | 171, 193 | |
| Thul, Josef | 168, 193 | | Turek, Jürgen | 265, 272 | |
| Tiator, Lothar | 385, 390 | 39-36 97 | Turmann, Regina | 524 | |
| Tilling, Werner | 202 | | Tzanova, Irene | 164, 193 | |
| Tillmann, Georg | 139 | 39-47 01 | Tzschentke, Hans-Georg | 32 | 17-21 76 |
| Tilly, Michael | 128, 130 | 39-26 41 | | | |
| Timm, Claus-Johannes | 202 | | | | |
| Timmermann, Hans | 523 | 39-37 44 | | | |
| Tintera, Jaroslav | 165, 193 | | | | |
| Tittel, Klaus | 202 | | | | |
| Todt, Gerlinde | 267 | | | | |
-
- | | |
|---------------------------|----------|
| U | |
| Ueberschaer, Bärbel | 166, 193 |
| Uhl, U. | 244 |
| Ullmaier, Johannes | 293, 297 |

Ullrich, Heiner249, 251 39-21 43
 Ulmer, Hans-Volkhart.....202, 522 39-35 83
 -35 85
 Ulrich, Peter170, 193 17-27 47
 Umsunst, Egon.....39
 Unden, Gottfried428, 429 39-35 50
 Unger, Klaus399, 403 39-57 45
 Unger, Matthias.....402, 408 39-42 37
 Ungern-Sternberg, Axel von202
 Ungersböck, Karl170, 193
 Urbach, Hansjörg409
 Urban, Alexander504 39-21 27
 Urban, Joachim427, 431 39-43 28
 Urban, Peter168, 193
 Urban, Reinhard..... 159, 164, 175 17-21 79
 Urban, Volker170, 193
 Urich, Klaus429
 Uslar, Rafael von357, 360
 Uthmann, Thomas373, 375 39-36 10
 Uthoff, Dieter442, 444, 445 39-28 46

V

Valle, Riitta459, (0 72 74)
461, 466 5 08-1 06
 van de Weyer, Karl-Heinrich.....202
 van Lindert, Erik Jan.....193
 Vaudiaux, Jacques14
 Vaupel, Peter89, 158, 39-59 29
160, 161, 175
 Vebrel, Suzanne.....139 39-20 41
 Veen, Hans-Joachim.....274 39-26 61
 Vef, Andreas.....400, 408 39-32 22
 Veit, G.....164 17-32 40
 Veith, Michael427, 431 39-29 84
 Veith, Werner H.....293, 295 39-27 61
 Velden, Manfred.....274
 Vellenzer-Heintz, Andrea168, 193
 Velthaus, Gerhard.....250 39-49 43
 Venema, Johannes293, 297 39-33 65
 Ventulett, Karl513
 Venzlaff, Helga324, 328, 39-27 80
329, 330 -44 50
 Vermeer, Manuel.....467
 Vest, Peter142 39-22 24
 Vetre, Oscar.....513
 Vetter, Astrid509
 Vetter, Thomas169, 193
 Vieregge, S.....165
 Viertel, Bruno.....432
 Viguier-Löwe, Monique164, 193 17-71 75
 Vilgis, Thomas A.....391
 Vinke, Rainer18

Vinson, Heinz.....116 39-59 15
 Völkel, Hermann.....461, 466 (0 72 74)
5 08-2 42
 Völkel, Liisa.....467
 Vogel, Annemarie400 39-22 87
 Vogel, Günter253
 Vogel, Hagen161, 193 39-57 60
 Vogel, Hans-Rüdiger202
 Vogel, Irmtraud.....327 39-47 84
 Vogel, Jürgen.....385, 390 39-26 37
 Vogel, Stefan429 39-31 69
 Vogel-Arnoldi, Dieter25, 40, 57 39-22 01
-22 02
 Vogelgesang, Klaus503 39-21 24
 Voges, Elke.....165, 193
 Voges, Gunther169, 178 17-23 16
 Vogl, Günther31 39-22 06
 Vogler, Roswitha460 (0 72 74)
5 08-1 21
 Vogt, Brigitte248 39-27 93
 Vogt, E.....135 39-20 74
 Vogt, Karlheinz.....511
 Vogt, Thomas168, 193
 Vogt, Walter (FB 11)253
 Vogt, Walter (FB 19)400, 403 39-23 56
 Voigt, Angela.....169, 193
 Voigt, H.-J.240
 Voigt-Martin, Ingrid G.401, 408 39-23 47
 Voigtländer, Thomas166, 193
 Voigtländer, V.242
 Volk, Christoph.....170, 193
 Volk, Eberhard.....509, 510
 Volke, Felicitas358 39-51 42
-47 15
 Volkemer, Rosemarie.....309 39-25 41
 Vollenweider, Gerd.....426, 431 39-33 52
 Vollrath, Lutz.....161, 175 39-23 62
 Volp, Rainer.....83, 128, 129 39-26 53
 Voß, Rudolf293, 295 39-32 75
 Vossel, Gerhard267, 269 39-28 97
 Voth, Dieter170, 175 17-73 20
 Votteler, Juliane294, 298
 Vu, Thi Dau312

W

Wachtel, Stefan.....294, 298 39-27 59
 Wacker, Petra-A.24, 41, 312 39-29 02
 Wächter, Sonja309 39-21 45
 Wäßler, Hermann.....19, 390
 Wänke, Heinrich19, 391 16-2 30
 Wäble, Heinz.....432
 Wagenknecht, Alice.....400, 408 39-34 63

Wagenmann, Katrin.....	164, 193		Wasiolewski, Eberhard von.....	202	
Wagenmann, W.	21, 239		Waubert De Puisseau,		
Wagner, Andreas	128, 130	39-24 69	Rosemi.....	253	
Wagner, Armin	385, 390	39-36 59	Waurick, C.....	163	17-73 54
Wagner, Christian	29	39-33 62	von der Way, Thomas	329, 333	39-24 38
Wagner, Christiane	309	39-44 22	Weber, A.....	267	39-43 16
Wagner, Christoph.....	265, 272	39-54 59	Weber, Christoph	139	39-20 49
Wagner, Friedrich.....	202		Weber, Gerald.....	170, 193	
Wagner, Gerda.....	458	(0 72 74)	Weber, Hans	429	
.....		5 08-4 05	Weber, Harald.....	34	17-72 11
Wagner, Gerhard	358, 361	39-21 13	Weber, Hermann.....	355, 357, 360	39-44 64
Wagner, Marlene	20	17-71 38	Weber, Martin.....	167, 193	
Wagner, Meike	401, 408	39-24 48	Weber, Max	400, 408	39-52 50
Wagner, Peter M.	265, 272	39-67 82	Weber, Siegfried	373, 376	39-36 01
Wagner, Rudolf	202, 240		Weber, Wilfried	165, 193	
Wagner, Siegfried.....	14		Weber, Wilhelm.....	328, 333	
Wagner, Stephan.....	166, 193		Wechsler, Ulrich	17	
Wagner, Uwe.....	25	39-35 39	Weckmüller, Cornelia	171, 193	
.....		-21 39	Wegener, Gerhard.....	89, 425,	39-23 15
Wagner, Wilfried	171, 175	17-31 91	426, 429	
Wagner, Wolfgang	21, 170, 193		Wegener, Joachim.....	172, 193	
Wahl, Wolfgang.....	169, 193	17-20 77	Wegener, Jörg	163, 193	17-31 89
Wahlmann,			Wegener, Kurt	242	
Ulrich-Wilhelm.....	171, 193		Wegner, Gerhard.....	20, 409	39-35 22
Wahn, Martina.....	510		Wehle, C.....	170	17-36 91
Wainczyk, C.....	170	17-72 86	Wehr, Barbara.....	323, 327, 330	39-44 42
Walcher, Thomas.....	90, 93,	39-51 96	Weickert, Rainer	293, 297	39-41 26
.....	385, 387	-51 97	Weicksel, Hermann	385, 390	39-22 53
Waldeck, Franz	202		Weidenbach, Willi	241	
Walenta, Stefan	161, 193		Weidenfeld, Werner	265, 269	39-21 50
Walev, Angela	162, 193		Weidig, Ingo	40	
Walev, Ivan	162, 193	17-31 34	Weidlich, Hans Adolf.....	409	
Walgenbach, Siegfried.....	169, 177		Weigand, Hanfried.....	202, 243	
Walker, Ronald.....	461, 466		Weigand, Herbert.....	202	
Wallen, Hans	26	39-47 75	Weigand-Feldmeier, Nicole	35	39-55 51
Wallenfang, Thomas.....	202			-26 33
Walter, Peter.....	534		Weigl-Jakobi, Ingeborg.....	168, 193	
Walter, Rudolf	361	39-22 59	Weigmann, Harald.....	168, 193	
Walter, Tilo.....	400, 408	39-58 74	Weikel, Wolfgang	170, 194	
Walter, Udo	204		Weil, Bernd	427, 431	39-57 48
Walther, Birgit.....	168, 193		Weil, Heinz.....	28	39-25 93
Walther, Gotfried.....	164, 175	17-73 84	Weilemann, Ludwig	20, 90,	17-71 67
Walz, Peter	202		Sascha.....	166, 175	
Wammack, Robert.....	170, 193		Weiler, Christel.....	294, 297	39-38 45
Wandel, Eveline	166, 193		Weiler, Norbert	165, 194	
Wangemann, Birgit.....	165, 193	17-71 55	Weinblum, Dieter	161, 175	39-59 37
Wanitschke, Roland.....	158, 159,	17-71 18	Weinert, Franz	25	39-22 31
.....	166, 175, 244		Weinfurter, Stefan.....	353, 357, 360	39-26 64
Wanke, Daniel.....	128, 130	39-32 57	Weinheimer, Simone	309	39-23 57
Wanke, Rainer.....	385, 390	39-51 67		-32 30
Wankmüller, Frank.....	96, 358, 361	39-51 42	Weinig, Stephan	536	
Warneck, Peter	92, 409	.	Weirich, Hans-Armin	143	
Warzecha, Jan-Martin.....	385, 390	39-36 81	Weis, Christof.....	194	

- Weis, Günther461, 466 (0 72 74)
 5 08-3 54
- Weis, Hartmut169, 194
- Weise, Kerstin162, 163, 194
- Weise, Wieland385, 390 39-26 27
- Weisner, Boye243
- Weiß, Bardo118, 120 39-24 60
- Weitzel, Dieter202
- Weitzel, Uta306, 309, 312 39-21 45
 - 34 77
- Welkoborsky, Hans-Jürgen ..171, 194 17-26 64
- Wellek, Stefan166, 178 17-31 07
- Weller, Marion461 (0 72 74)
 5 08-1 44
- Weller, Ulrich162, 194 17-73 76
- Wellnitz, Paul-Heinrich513
- Welt, Rüdiger242
- Wemme, Heike168, 194
- Wenda, Klaus169, 178 17-22 86
- Wendel, Doris246 39-26 16
 -54 16
- Wendel, K.-J.266
- Wendling, Peter202
- Wendt, Delia293 39-27 37
- Wendt, Klaus385, 390 39-28 82
- Wengler-Becker, Ulrike165, 194
- Wenig, Armin30 39-52 15
- Wenneis, Siegfried114, 115 39-55 51
- Wentzlaff-Eggebert,
 Friedrich-Wilhelm293, 295
- Werle, Hans139 39-20 74
- Werle, Thomas165, 194
- Werling, Wilfried40
- Wermter, Paul34 17-71 22
- Wermuth, Nanny97, 267, 269 39-23 46
 -24 26
- Werner, Eva-Maria400 39-58 79
- Werner, Hans Dieter441, 444, 446 39-22 95
- Werner, Heinz-Peter202
- Werner, Katja400 39-32 25
- Werner, Konstanze274
- Werner, Oliver426, 431 39-42 53
- Werner, R.114 39-64 46
- Werner, Ulrike165, 194
- Wernicke, Wolfgang426, 429 39-31 27
- Wernitsch, Walter175
- Wernz, Cornelia28 39-22 74
- Werth, Günther384, 387 39-28 83
- Werth, Horst28 39-24 10
- Wessel-Therhorn, Dörte523, 535 39-37 43
- Wessler, Ignatz163, 177 17-73 98
- Westenfelder, Johannes459, (0 72 74)
461, 466 5 08-1 20
- Westenfelder, M. F.35
- Westenfelder-Straub, (0 72 74)
 Marie-Françoise461, 466 5 08-3 56
- Westenhuber, M.170
- Westermeyer, Thorsten166, 194 17-39 38
- Westrich, Edmund250
- Wettberg, Gabriela294, 298 39-27 59
- Wetter, Friedrich121
- Wetter, Günter23, 166, 194 17-71 95
- Wettstein, Hermann458 (0 72 74)
 5 08-2 15
- Wetzel, Hermann168, 194
- Wetzel, P.242
- Wetzel, Rüdiger35
- Wetzling, Sharon108 39-21 77
- Wex, S.164 17-71 76
- Weyand, F.239
- Weyel, Herman-Hartmut36
- Wichmann, Ingrid328 39-22 58
- Wiechert, Horst385, 390 39-25 92
- Wiederhold, Eckart45 39-23 12
- Wiegand, Olav248, 251 39-42 19
- Wiehl, Norbert400, 408 39-53 17
- Wieland-Schneider,
 Christa165, 194
- Wiemann, Volker142 39-20 93
- Wiemer, Claudia108 39-31 89
- Wieser, Raimund164, 177 17-30 66
- Wiesmann, Claudia194
- Wiesmann, Eva461, 466
- Wiesner, Jasmin168, 194
- Wiethoff, Bettina172, 194 17-30 32
- Wild, Aloysius89, 92, 424, 39-26 88
425, 426, 429
- Wild, Claudia29 39-26 57
- Wild, J.239
- Wild, Lucia426, 431 39-34 14
- Wilde, Volker447
- Wildenauer, Martina401, 408 39-31 48
- Wilhelm, Astrid108, 327 39-28 09
- Wilhelm, Christian92, 426, 429 39-42 08
- Wilhelm, Irmgard34 17-32 10
- Wilhelm, Kai167, 194
- Wilhelm, Paul385, 390 39-58 50
- Wilhelmi, Volker447
- Wilke, Ingeborg32 17-29 69
- Wilke, Jürgen54, 116, 39-25 39
267, 269
- Wilkens, Claudia170, 194
- Willebrand, Hermann203
- Willems,39-43 85
- Wolfgang372, 374, 375
- Willenberg, Hans168, 194

- Willershäusen-Zönnchen, 17-72 46
 Brita 171, 175
 Willersinn, Herbert 14
 Willkens, Silvia 504 39-21 25
 Willkop, Eva-Maria 84, 290, 39-27 58
 294, 297
 Willms, L. 165
 Wiltinger, Kai 142 39-20 79
 Windirsch, Andrea 142 39-32 36
 Windrath, Eva 312
 Wink, Günter 143
 Winkhaus, Günter 409
 Winkler, Jürgen 265, 270 39-54 77
 Winkler, Markus 142 39-20 72
 Winterfeld, Dethard von 328, 330 39-43 97
 Winterpacht, Andreas 168, 194
 Wippermann,
 Carl-Friedrich 168, 194
 Wirbel, Manfred 29, 30 39-24 30
 Wirth, Anne Dorothea 166, 194
 Wirth, Bettina 27 39-25 12
 Wirth, Stefan 167, 178
 Wirtz, Helmut 167, 194
 Wischmann, Berno 54, 522, 533
 Wiskamp, Keiko 312
 Wismar, Jasmine 427, 431 39-53 40
 Wismeth, Johanna 460 (0 72 74)
 5 08-2 49
 Wissemann, Heinz 327, 330
 Wisser, Gregor 165, 194
 Wisser, Richard 247, 248, 250 39-27 88
 Wissing, Gerhard 462, 467
 Wißmann, Hans 127, 128, 129 39-24 55
 Withelm, Angelika 165, 194
 Wittig, Bianca 166, 194
 Wittig, Johannes R. 162, 194 17-31 49
 Witting-Müller, Dietgard 294 39-25 43
 Wittköpper, Marijke 172
 Wittlich, Norbert 166, 194
 Wittmann, Hans-Peter 385, 390 39-51 51
 Wittmann, Reinhard 58
 Wittstock, Alfred 274
 Witzsch, Ulrich 170, 194
 Wlosok, Antonie 328, 330 39-22 35
 Wodtke, Angela 461, 466
 Wöbcke, Manfred 249, 251 39-29 75
 Woede, Konrad 253
 Woelfel, Thomas 166, 194
 Wölfe, V. 161
 Wohlfarth, Karl Anton 118, 120 39-25 46
 Wolf, Bardo 142 39-20 14
 Wolf, Bernhard A. 400, 403 39-24 91
 Wolf, Eberhard 253
 Wolf, Heiko 400, 408 39-53 95
 Wolf, J. Francis 401, 408 39-29 71
 Wolf, Michael Barry 510
 Wolf, Monika 20 17-39 04
 Wolf, Rudolf 165, 175 17-73 77
 Wolf, Sieglinde 34 17-32 18
 Wolf, Ulrike 274
 Wolff, Hans Peter 176
 Woll, Ursula 40
 Wollitz, Eduard 510
 Wolter, Otto 253
 Wolters, Volkmar 426, 429
 Wonneberger, Reinhard 130
 Woodward-Stadtmüller,
 Donna 513
 Worbs, Erika 461, 463 (0 72 74)
 5 08-3 78
 Wortmann, Rüdiger 401, 403 39-42 13
 Wrede, A. 169
 Wriedt, Markus 18
 Wriedt, Susanne 171, 194 17-30 40
 Wisberg, Christoph von 34 17-71 01
 -73 73
 Wübker, Georg 142 39-20 80
 Wuensch, K. 240
 Würfel, Almut 169, 194
 Wirkert, Barbara 253
 Wulf-Baldes, S. 134 39-22 23
 -22 25
 Wunderlich, Christof 203
 Wunderlich, Sabine 20
- Y**
- Yildirim, Cagatay 165, 194
- Z**
- Zabel, Bernhard 91, 167, 176 17-20 20
 Zaglauer, Thomas 426, 431 39-42 53
 Zahn, Lore 386 39-59 68
 -28 68
 Zahn, Rudolf K. 176 39-59 11
 Zahorka, Daniza 172, 194 17-22 11
 Zander, Rolf 161, 176 39-59 30
 Zapp, Doris 23 39-48 04
 Zdunkowski, Wilford 92, 384, 39-28 68
 386, 387
 Zecher, Reinhard 163, 194 17-22 36
 Zehnder, Erich 85
 Zehren, Sigrid 108 39-31 89
 Zeile, Gerhard 159, 167, 178 17-71 48
 Zeitnitz, Christian 384, 388 39-51 67

Zeller, Dieter	329, 330	39-52 20	Zimmermann, Jutta	114	39-63 24
Zeller, Elisabeth	35	17-35 52	Zimny, Michael	71	
Zengerling, Helmut	23, 27		Zipfel, Frank	294, 297	39-52 28
Zentel, Rudolf	400, 403	39-54 22	Zipfel, Johannes	204	
Zentner, Andrej	171, 194		Zitzewitz, Hubertus von	165, 194	
Zepp, Fred-Philipp	167, 178		Zitzlsperger, Rolf	17	
Zerbe, Rainer	424, 425, 431	39-25 48	Zöllner, E.	239	
Žestovska, Kristina	362	39-28 12	Zöllner, E. Jürgen	12, 161, 176	39-59 36
Zhang, Zhenhuan	461, 466	(0 72 74)	Zöllner, Inge	108	39-31 89
.....		5 08-3 77	Zohlnhöfer, Werner	16, 135, 139	39-25 54
Zhu, Yabo	312		Zolfaghari, I.	240	
Zhuang, Rugang	401, 408	39-23 80	Zolgharnian, Zahra	447	
Zickgraf, Andrea	400, 408	39-53 77	Zoll, Antje	26	39-47 74
Ziegler, Bernhard	391	16-3 03	Zorowka, Patrick G.	171, 178, 253	
Ziegler, Josef Georg	120		Zotter	535, 536	
Ziehl, Marlies	461	(0 72 74)	Zotz, Rainer	166, 194	
.....		5 08-3 42	Zoubek-Windaus,		
Zimmer, Andreas	261	39-32 53	Angelika	168, 194	
Zimmer, Heinz	267, 269	39-37 03	Zschäbitz, Albrecht	161, 178	
Zimmermann, G.	161	39-59 19	Zschäck, U.	165	17-73 05
Zimmermann, Geert	92, 385, 387	39-31 57	Zschiedrich, Hartmut	203	
Zimmermann, Gerhard	168, 194		Zuckmayer, Carl	14	
Zimmermann, Günter	503	39-21 30	Zyzik, Elisabeth	166, 194	

Sachregister

A

- ÄAppO 160
 Abendländische
 Religionsgeschichte 358, 370
 Abfallentsorgung 31
 Abkürzungen 6
 Abteilung Biologie für Mediziner 427
 Abteilung für Angewandte
 Molekularbiologie 162
 Abteilung für ...
 – Angewandte Toxikologie 164
 – Experimentelle Endokrinologie 170
 – Hygiene 162
 – Innere Medizin mit Schwerpunkt
 Endokrinologie 167
 – Innere Medizin mit Schwerpunkt
 Hämatologie 167
 – Innere Medizin mit Schwerpunkt
 Pneumologie 167
 – Kinderpathologie 165
 – Lehramtskandidaten der Chemie 401
 – Medizinische Psychologie und
 Medizinische Soziologie 162
 – Neuropathologie 165
 – Neuropharmakologie 163
 Adolf-Todt-Stiftung 56
 Adressenänderungen 41
 Afrika-Studien 261, 264, 266
 Afrikanische Philologie 261, 262, 263,
 264, 266, 281
 Ägyptologie 321, 323,
 324, 326, 351
 Akademische Lehrkrankenhäuser 239
 Akademisches Auslandsamt 24, 41
 Akademisches Lehrkrankenhaus
 Wiesbaden 219
 Akkadisch 130
 Alexander von Humboldt-Stiftung 52
 Allgemeine Botanik 426
 Allgemeine Pathologie 218
 Allgemeine Psychologie 287
 Allgemeine Sprachwissenschaft 306, 307,
 308, 318
 Allgemeine und Angewandte
 Sprachwissenschaft (FB 23) 468
 Allgemeine und Neuere Geschichte 357
 Allgemeine und Vergleichende
 Literaturwissenschaft 290, 291, 292, 303
 Allgemeiner Hochschulsport 42
 Allgemeiner Studierenden-Ausschuß 38
 Allgemeiner Studierenden-
 Ausschuß (FB 23) 39, 458
 Allgemeinmedizin 164, 209, 224
 Alte Geschichte 353, 354, 355, 364
 Alte Kirchengeschichte 118
 Alter Senatssaal 66
 Ältere Literaturgeschichte 293
 Altes Testament (Ev. Theologie) 130
 Altes Testament (Kath. Theologie) 118, 123
 Amerikanistik 306, 307, 309, 313
 Amerikanistik (FB 23) 458, 474
 Analytische Chemie 399, 410
 Anästhesiologie 214
 Anatomie 206
 Anatomisches Institut 161
 Angewandte Sprach- und
 Kulturwissenschaft – FB 23 458
 Anglistik 306, 307, 309, 313
 Anglistik (FB 23) 458, 474,
 475, 477, 479
 Anorganische Chemie und
 Analytische Chemie 399, 410
 Anrechnung bisher erbrachter
 Studienleistungen 45
 Anthropologie 424, 439
 Antifaschismus-Referat (AStA) 38
 Anwenderbetreuung (ZDV) 114
 Anwendungsbetreuung 27
 Apotheke 34
 Approbationsordnung 160
 Arabisch 350
 Arabisch (FB 23) 459, 496, 497
 Aramäisch 133
 Arbeits- und Sozialmedizin 214
 Arbeits-, Betriebs- und
 Organisationspsychologie 288
 Arbeitsamt 42
 Arbeitsbereich Öffentlichkeitsarbeit 24
 Arbeitsbeschaffungsmaßnahmen 28
 Arbeitskreise 94
 Arbeitsrecht 146
 Arbeitsvermittlung 42
 Arbeitsvorbereitung,
 Instandhaltungsplanung 30
 Archäologie 321, 323, 324,
 325, 326, 347
 Archiv 24
 Archiv für afrikanische Musik 266
 AStA 38
 AStA (FB 23) 458
 Audio- Video- Technik 30

Aufbaustudium	84
Aufenthalts- und Arbeitserlaubnis	42, 44
Aufnahmebeschränkte Studiengänge	29
Augenheilkunde	232
Augenklinik und Poliklinik	170
Ausländer	29
Ausländerbeauftragter	44, 62
Ausländernotfonds	61, 62
Ausländerpädagogik	460
Ausländische Studienbewerber	24
Ausländische Studierende	72
Auslands-Referat (AStA)	38
Auslandsamt, Akademisches	24
Auslandsaufenthalte	41, 59
Auslandsstipendien	41
Außenreinigung	31
Außertarifliche Hilfskräfte	28
Auszeichnungen	42
Auszubildende	28
Avestisch	319

B

BAföG	44, 52
BAföG-Auslandsförderung	59
Bahasa Indonesia	280
Barbara-Koch-Stiftung	56
Barbeihilfe	61, 62
Bauangelegenheiten	31, 33
Baumaßnahmen	31
Beamtenrecht	28
Beauftragter für ...	
– die Biologische Sicherheit	25
– Tierschutzangelegenheiten	25
Beglaubigungen	44
Behinderte	29, 44, 62
Behindertenreferat (AStA)	38, 44
Beihilfen	44
Belegen	44
Belegnachweis	44
Beratung ausländischer	
Studierender/Studienbewerber	44
Beratungsmöglichkeiten für Studierende	44
Beratungsstelle für studentische	
Lebensfragen	29
Bereich Vorklinik	161
Bereichsausschuß ...	
– Klinisch-Theoretische Institute	158
– Vorklinik	158
Berufsberatung	46
Beschaffungswesen	34
Betriebsärztliche Dienststelle	24
Betriebseinheiten	24

Betriebswirtschaftslehre	134, 135, 152
Beurlaubung	46
Bewegungs-/Trainingswissenschaft	526
Bewerbung	46
Bibliographisches Zentrum	87
Bildende Kunst – FB 24	502
Biochemie	416
Biologie – FB 21	424
Biologie für Mediziner	205, 437
Biologische Sicherheit	25
Biomedizinische Technik	34
Blinde	44
Blutalkoholstelle	28
Bodenkunde	450
Boehringer-Ingelheim-Stiftung	56
Botanik	424, 433
Botanischer Garten	48, 426
Buchwesen	353, 354, 355, 356, 367
Bund-Länderprogramm	61
Bundesausbildungsförderungsgesetz	52
Bundesbahn	52
Bundeswehrzentral Krankenhaus Koblenz	240
Bürowirtschaftslehre (FB 23)	500
Byzantinische Kunstgeschichte	349
Byzantinistik	353, 354,
.....	355, 356, 358

C

Cafeterien	48
Camerata vocale (FB 23)	458
Caritas	45
Carl Duisberg Gesellschaft e. V.	53
Chemie	205, 398, 410
Chemie und Pharmazie – FB 19	398
Chinesisch (FB 23)	459, 498
Chinesisch für Hörer aller Fachbereiche	320
Chinesische Sprache und Kultur (FB 23)	461
Chirurgie mit Unfall-, Herz-, Thorax-, Gefäß-, Kinder- und Neurochirurgie	228
Chor (FB 23)	458
Christliche Archäologie und	
Byzantinische	321, 323, 324, 325
Kunstgeschichte	326, 328, 349
Club Georg Forster	16
Collegium musicum	98, 509, 519
Controlling	26
Cusanuswerk	53

D

DAAD	59
Darlehen	44, 61, 62

Datenbankadministration	27	EDV-Abteilung (Verwaltung)	27
Datenschutz	23	EDV-Entwicklung und Anwendung	30
Datenverarbeitung	23, 34	EG-Programme	24
Deutsch	290, 291, 292, 298, 299, 301	Ehrenämter	22
Deutsch als Fremdsprache	48, 84, 106, 108, 290, 291, 292, 294, 302	Ehrenbürgerinnen und -bürger	14
Deutsch als Fremdsprache (FB 23)	458, 460	Ehrensensoren	14
Deutsch-Französischer Sozialausweis	65	Einfahrerlaubnis	48
Deutsch-Französisches Hochschulkolleg	16	Einführungsveranstaltungen	49
Deutsche Philologie	290, 291, 292, 298	Einschreibung	50
Deutsche Sprachkurse für Ausländer	48	Elektrische Energieversorgung und Gebäudeinstallation	30
Deutsche Sprachwissenschaft	293	Elektronische Datenverarbeitung (EDV)	115
Deutsche Volkskunde	290, 291, 292, 294, 303	Elektronische Text- und Datenverarbeitung (Informationsverarbeitung) (FB 23)	501
Deutscher Akademischer Austauschdienst	59	Elektronisches Medienzentrum	116
Deutsches Institut	293	Elektrotechnik	30, 34
Deutsches Recht für im Ausland graduierte Juristen	84	Elementarteilchenphysik bei mittleren und hohen Energien (Graduiertenkolleg)	93
Dezernat 1	26	Emil und Paul Müller-Gedächtnisstiftung	57
Dezernat 1 (Klinikum)	33	Emilie Lemmer-Stiftung	57
Dezernat 2	28	EMZ	116
Dezernat 2 (Klinikum)	33	Englisch	306, 307, 313
Dezernat 3	30	Englisch für Hörer aller Fachbereiche	110
Dezernat 3 (Klinikum)	34	Englische Philologie	313
Dezernat 4 (Klinikum)	34	Englische Sprachwissenschaft	306, 307, 313
Dezernat 5 (Klinikum)	34	Ensemble-Leitung	516
Diagnostik	288	Ensemble-Musizieren	515
Dienstreisen – Genehmigung	29	Entsorgung und Leittechnik	34
Dienststelle Strahlenschutz	25	Entwicklungs- und Pädagogische Psychologie	287
Diether von Isenburg-Medaille	14	Erasmus-Programm	59, 248, 460
Dijon-Büro	24, 99, 248	Ergänzungsprüfungen	70
Diplom-Dolmetscherin/Dolmetscher	458, 460	Ergänzungsstudium	84, 460
Diplom-Musiklehrer	509, 514, 517	Ermäßigungen	52
Diplom-Orchestermusiker	509	Erstsemesterveranstaltungen der Fachschaften	50
Diplom-Übersetzerin/Übersetzer	458, 460	Erwachsenenbildung	247
Dissertationsannahme	87	Erziehungsbeihilfe	52
Dogmatik	118, 124	Erziehungswissenschaftliches Begleitstudium für Lehramtsstudiengänge	246
Dolmetscherin/Dolmetscher	458, 460	Estrnisch für Hörer aller Fachbereiche	320
Dr. Georg-Scheuing-Stiftung	57	Ethik	124
Dr. juris utriusque Karl Feldbausch-Stiftung	57	Ethnographische Studiensammlung	266
Dr. med. Erich und Ella Tancre-Stiftung	57	Ethnologie	261, 262, 263, 264, 266, 279
Dr.-Horst-Schmidt-Kliniken, Klinikum der Landeshauptstadt Wiesbaden	243	Europäisches Dokumentationszentrum	265
Drama und Theater (Arbeitskreis)	94	Evangelische Theologie – FB 02	127
Dritte Welt (Arbeitskreis)	94	Evangelisches Stift St. Martin, Koblenz	241
Drittmittel	26	Evangelisches Studienwerk e.V.	53
E		Ewe	280, 282
Edelsteinforschung	443	Exkursionen	68
		Exmatrikulation	52
		Experimentelle Zahnheilkunde	172

- F**
- Fachbereich 01 117
 Fachbereich 02 127
 Fachbereich 03 134
 Fachbereich 04 158
 Fachbereich 11 246
 Fachbereich 12 261
 Fachbereich 13 290
 Fachbereich 14 306
 Fachbereich 15 321
 Fachbereich 16 353
 Fachbereich 17 371
 Fachbereich 18 383
 Fachbereich 19 398
 Fachbereich 21 424
 Fachbereich 22 441
 Fachbereich 23 458
 Fachbereich 24 502
 Fachbereich 25 509
 Fachbereich 26 521
 Fachbereichsbibliotheken 88
 Fachbereichsübergreifende wissenschaftliche
 Einrichtungen 89
 Fachbibliothek Medizin 88
 Fachdidaktik des Deutschen 294
 Fachdidaktik Mathematik 381
 Fachdidaktik Religion 119
 Fächer-Statistik 73
 Fachschaften 50
 Fachschaftsräte 38, 39
 Fahrbereitschaft 25
 Fahrpreisermäßigung 52
 Fahrzeugwerkstatt 31
 Ferien 51
 Ferienkurse in Mainz 41
 Fernmeldetechnik 30
 Fernsprechanlagen 30
 Feststellungsprüfung 82
 Feuerlöscheinrichtungen 30
 Film/Video 502, 505, 506
 Filmwissenschaft 290, 291,
 292, 294, 305
 Finanz- und Steuerrecht 146
 Finanz-Referat (AStA) 38
 Finanzwesen 34
 Finanzwissenschaft 152
 Finnisch für Hörer aller Fachbereiche 320
 Förderpreis des Landes Rheinland-Pfalz
 auf dem Gebiet »Behinderte und
 Arbeitswelt« 42
 Förderungs- und Sozialberatung 29, 44
 Förderungsabteilung 29
- Förderungsmöglichkeiten 52
 Förderungsstipendien
 nach Titel 681 02 23, 60
 Forschungsangelegenheiten,
 Grundsatzfragen 26
 Forschungsförderpreise der Vereinigung der
 Freunde der Universität Mainz e.V. 43
 Forschungsförderung 22
 Forschungsgruppe . . .
 – »Die Beziehungen zwischen Europa und
 Lateinamerika« 265
 – »Die Zukunft der politischen Zusammen-
 arbeit im Pazifischen Becken« 265
 – »Politisches Verhalten von Unternehmer-
 verbänden im Cono Sur« 265
 – Deutschland 265
 – Europa 265
 – Jugend und Europa 265
 Forschungsinstitut für Wirtschaftspolitik 16
 Forschungsinstitut Lesen und Medien 16
 Forschungszentren 89
 Fort- und Weiterbildungsverbund 85
 Fotografie 502, 505, 507
 Fotolabor 28
 Französisch 321, 322,
 323, 324, 334
 Französisch (FB 23) 459, 473, 480
 Französisch für Hörer aller Fachbereiche 111
 Französische Philologie 324
 Frauenangelegenheiten 23
 Frauenbüro 24, 44
 Frauenforschung (Arbeitskreis) 95
 FrauenLesben-Referat (AStA) 38
 Frauenspezifische Beratung 44
 Freie Bildende Kunst 84
 Freitisch 61
 Fremd- und Drittmittel 27
 Friedrich-Ebert-Stiftung 53
 Friedrich-Naumann-Stiftung 54
 Fulbright-Kommission 57
 Fundamentaltheologie 119, 123
 Fundbüro 62
 Funkanlagen 30
 FWL-Rheinland-Pfalz 85
- G**
- Gas-, Wasser-Sanitärinstallation 30
 Gasthörer 85
 Gastprofessorenhaus 41, 62
 Gebäudewarte 31
 Geburtshilfe und Frauenkrankheiten 231
 Geh- und Sehbehinderte 44

Gemeindepraktika	127
Gemeinsame Ausschüsse	88
Genetik	424, 437
Geochemie	450, 452
Geographie	441, 442, 443, 453
Geographisches Institut	444
Geologie	441, 442, 443, 448, 449
Geophysik	441, 442, 443, 450
Geowissenschaften – FB 22	441
Germanische Sprachen (FB 23)	469
Germanistik	290, 292
Germanistik (FB 23)	458
Germanistisches Institut (FB 23)	458, 461
Gesangbuchforschung (Arbeitskreis)	95
Geschäftsführung	
EDV-Senatsausschüsse	27
Geschichte	353, 354, 355, 363
Geschichte der Mathematik und der	
Naturwissenschaften	371, 377, 440
Geschichte der Medizin	212
Geschichtliche Hilfswissenschaften	353, 355
Geschichtswissenschaft – FB 16	353
Gesellschaft der Freunde	
historisch-ostdeutscher Landes- und	
Volksforschung in Rheinland-Pfalz e.V.	17
Gesellschaft für Volkskunde	
in Rheinland-Pfalz e.V.	17
GI (FB 23)	461
Graduiertenförderung	44, 60
Graduiertenkollegs	91
Graphik	502, 505, 506
Griechisch	126, 321, 322,
.....	325, 326, 346
Griechisch für Hörer	
aller Fachbereiche	345
Griechische Philologie	321, 325
Großer Sitzungssaal	66
Grünanlagen	31
Gutenberg-Stipendium	
der Stadt Mainz	43, 62

H

Hals-Nasen-Ohren-Heilkunde	233
Hals-Nasen-Ohren-Klinik und Poliklinik	170
Handels- und Wirtschaftsrecht	146
Handelslehrer	127
Hanns-Seidel-Stiftung e.V.	54
Hans-Böckler-Stiftung	54
Hausa	280, 282
Haushaltsabteilung	26
Haushaltsausschuß	22
Haushaltsüberwachung	26

Hausmeister	63
Hausverwaltung	28
Haut- und Geschlechtskrankheiten	227
Hautklinik	168
HBFG	27
Hebammenschule	20
Hebräisch	126, 133
Hedwig-Saint-Denis-Stiftung	57
Heinrich-Böll-Stiftung e.V.	55
Heizungs-, Lüftungs- und Klimaanlage	30
Heizwerk	30
Hellenismus	329
Hindi	351
Hispanistik	324
Historisches Seminar	357
Hochschul-Referat (AStA)	38
Hochschuldidaktik	249, 260
Hochschulgesetz	62
Hochschulkuratorium	24, 36
Hochschulpolitische Initiativen	24
Hochschulrecht	30
Holz	502, 505, 507
Hörsaalvergabe	88
Hörsäle	64
Horst Kliemann Stiftung	58
HRK	24
Humanbiologie	439
Hygiene	210

I

IAA (FB 23)	458, 461
IAESTE	24, 41
IASK (FB 23)	459, 461
IASPK (FB 23)	460
IFISK (FB 23)	459, 461
Immatrikulation	50
Immunologie	214
Impressum	2
Indologie	321, 323,
.....	324, 326, 351
Informatik	115, 371, 380, 381
Infothek	45, 65
Innenrevision	26
Innere Medizin	222
Institut Français	17
Institut für ...	
– Ägyptologie	329
– Allgemeine Botanik	426
– Allgemeine Sprach- und	
Kulturwissenschaft (FB 23)	460
– Allgemeine und	
Außenwirtschaftstheorie	136

- Allgemeine und Vergleichende Literaturwissenschaft 294
 - Allgemeine und Vergleichende Sprachwissenschaft 309
 - Alte Geschichte 357
 - Anglistik und Amerikanistik (FB 23) 458, 461
 - Anorganische Chemie und Analytische Chemie 399
 - Anthropologie 427
 - Arabische Sprache und Kultur (FB 23) 459, 461
 - Arbeits- und Sozialmedizin 163
 - Biochemie 401
 - Buchwesen 358
 - Edelsteinforschung 444
 - Ethnologie und Afrika-Studien 266
 - Europäische Geschichte 18
 - Finanzwissenschaft 136
 - Französische und Italienische Sprache und Kultur (FB 23) 459, 461
 - Genetik 427
 - Geowissenschaften 443
 - Geschichtliche Landeskunde 18
 - Immunologie 163
 - Indologie 329
 - Informatik 373
 - internationales Recht des Spar-, Giro- und Kreditwesens 18, 136
 - Kernchemie 400
 - Kernphysik 385
 - Klassische Archäologie 328
 - Klinische Chemie und Laboratoriumsmedizin 167
 - Medizinische Mikrobiologie und Hygiene 162
 - Medizinische Statistik und Dokumentation 166
 - medizinische und pharmazeutische Prüfungsfragen 160
 - Mikrobiologie und Weinforschung 428
 - Mikrotechnik GmbH (IMM) 19
 - Molekulare Biophysik 428
 - Molekulargenetik, gentechnologische Sicherheitsforschung und Beratung 427
 - Neurochirurgische Pathophysiologie 170
 - Neuroradiologie 165
 - Organische Chemie 400
 - Osteuropäische Geschichte 358
 - Pathologie 165
 - Pharmazie 401
 - Physik 384
 - Physik der Atmosphäre 385
 - Physikalische Chemie 400
 - Physiologie und Pathophysiologie 161
 - Physiologische Chemie und Pathobiochemie 161
 - Publizistik 267
 - Rechts- und Verfassungsgeschichte 136
 - Rechtsmedizin 164
 - Slavistik 327
 - Slavistik (FB 23) 459, 461
 - Soziologie 266
 - Spanische und Portugiesische Sprache und Kultur (FB 23) 459, 461
 - Spezielle Botanik 426
 - Statistik und Ökonometrie 136
 - Theaterwissenschaft 294
 - Toxikologie 164
 - Verkehrswissenschaft 136
 - Virologie 162
 - Vor- und Frühgeschichte 357
 - Zahnärztliche Werkstoffkunde und Technologie 172
 - Zoologie 426
 - Integrierter Studiengang 99, 246, 248
 - Internationale Studierendenausweise 65
 - Internationaler Sommerkurs 24
 - Internationalismus-Referat (AStA) 38
 - Inventarwesen 27
 - Iranistik 306, 307, 308, 319
 - IS (FB 23) 459, 461
 - ISIC-Ausweis 65
 - Islamische Philologie 321, 326, 350
 - Islamkunde 321, 323, 326, 350
 - ISPSK (FB 23) 459, 461
 - Italianistik 324
 - Italienisch 321, 322, 323, 324, 337
 - Italienisch (FB 23) 459, 460, 485
 - Italienisch für Hörer aller Fachbereiche 111
 - Italienische Philologie 324
- ## J
- Janheinz-Jahn-Bibliothek 266
 - Japanisch für Hörer aller Fachbereiche 320
 - Journalistik 84, 261, 264
 - Journalistisches Seminar 267, 285
 - Judaistik 133
 - Jüdische Bibliothek 88
 - Jugendvertretung 35
- ## K
- Kälteanlagen 30

Kant-Forschungsstelle.....	248	Klinische Psychologie	288, 289
Kant-Studien-Redaktion.....	248	Kolloquium	67
Kanuri.....	282	Komparatistik.....	292
Kanzler	25	Konferenzzräume.....	66
Kapazitätsfragen	23	Konrad-Adenauer-Stiftung e. V.....	55
Karl Gückinger Stiftung	58	Kontaktstudium.....	85
Kassenaufsicht	26	Koordinationsausschuß der ...	
Katalanisch	340	– Chirurgischen Kliniken.....	168
Katalanische Sprache	491	– Medizinischen Einrichtungen	
Katechetik.....	119	der Radiologie.....	165
Katholische Kirchenmusik	509, 514, 518	– Medizinischen Kliniken.....	166
Katholische Theologie – FB 01	117	Koreanisch für Hörer aller Fachbereiche	112
Keramik.....	502, 505, 507	Kosten- und Leistungsrechnung.....	34
Kernchemie	412	Krankenanstalt Mutterhaus	
Kernphysik	385	der Borromäerinnen, Trier.....	244
Kinderbetreuung	44	Krankenhaus der	
Kindergarten/-krippen	23, 65	Barmherzigen Brüder, Trier.....	244
Kindergartenpädagogik.....	247	Krankenkostenabteilung.....	34
Kinderheilkunde	226	Krankenpflegeschule und Schule	
Kinderklinik und Kinderpoliklinik.....	167	für Krankenpflegehilfe	20
Kinderkrankenpflegeschule.....	20	Krankenversicherung	66
Kinyarwanda.....	282	Krankheit (Bedienstete).....	28
Kirchengeschichte (Ev. Theologie).....	131	Kreisläufe, Austauschprozesse und	
Kirchengeschichte (Kath. Theologie)	118, 122	Wirkungen von Stoffen in der Umwelt	
Kirchenrecht	119, 125	(Graduiertenkolleg).....	92
Klassifizierungssysteme	31	Kriminologie	147
Klassische Archäologie	321, 323, 324,	Kristallographie.....	452
.....	325, 326, 347	Kroatisch.....	321, 343
Klassische Philologie	321, 322, 324, 344	Kultur und Gesellschaft Afrikas	266
Klinik für ...		Kultur-Referat (AStA).....	38
– Anästhesiologie.....	164	Kulturgeographie	442, 444
– Kommunikationsstörungen	171	Kunstdidaktik	507
– Mund-, Kiefer- und Gesichtschirurgie.....	171	Kunsterziehung	502, 503
Klinik mit Poliklinik für Nuklearmedizin.....	165	Kunstgeschichte	321, 323, 324,
Klinik und Poliklinik für	325, 326, 347
– Allgemein- und Abdominalchirurgie	168	Kunstgeschichtliches Institut	328
– Geburtshilfe und Frauenkrankheiten.....	170	Künstlerisch-praktische Fächer.....	504
– Herz-, Thorax- und Gefäßchirurgie	169	Kunsttheorie.....	507
– Kinderchirurgie.....	169		
– Neurologie	168	L	
– Psychosomatische Medizin und		Lagerstättenkunde	452
Psychotherapie.....	168	Landeshochschulkasse	25
– Radiologie.....	165	Landesnervenklinik Andernach	241
– Unfallchirurgie.....	169	Landesprüfungsamt für Studierende	
– Zahn-, Mund- und Kieferkrankheiten.....	171	der Medizin und Pharmazie	160
Klinikausschuß	33	Landesprüfungsämter	69
Klinikum.....	244	Landrichter Dr. Müllersche Stiftung.....	58
Klinikum (Verwaltung)	24, 32	Latein	126, 321,
Klinikum der Stadt Ludwigshafen	242	322, 325, 326
Klinikum der Universitätsstadt		Latein für Hörer aller Fachbereiche.....	346
Kaiserslautern	240	Lateinamerika (Arbeitskreis)	95
Klinikvorstand	32	Lateinamerika-Dokumentation.....	266
Klinische Medizin	208		

Lateinische Philologie	321, 325
Lehramt an Gymnasien	246
Lehramt Chemie	398, 401, 419
Lehrer für Kinder mit fremder Muttersprache	460
Lehrkrankenhäuser, Akademische	239
Lehrlaboratorium	398
Lehrveranstaltungen	67
Leihwagen	68
Leitende Pflegekraft Klinikum	32
Lesesäle	87
Lettisch	365
LHPK	24
Lingala	280, 282
LINGUA	59
Liturgiewissenschaft	119, 122
Lizentiat	117
Lohnstelle	36
Lusitanistik	324

M

Magister Legum für Ausländer	134, 135
Mainzer Philosophische Fakultätsgesellschaft e. V.	19
Mainzer Polonicum	84, 327, 328
Mainzer Universitätsgespräche	101, 256
Mainzer Vollwaisen	58
Makromolekulare Chemie und Physik	415
Malerei	502, 504, 505
Manichäisch	319
Maschinenteknik	30, 34
Materialverwaltung	30
Materialwissenschaftliches Forschungszentrum	89
Mathematik	155, 371, 372, 377, 379, 440
Mathematik – FB 17	371
Max-Planck-Institut für . . . – Chemie	19
– Polymerforschung	19
Medienwissenschaften (Arbeitskreis)	95
Medizin – FB 04	158, 160
Medizinhistorisches Institut	163
Medizinhistorisches Journal	163
Medizinische Gesellschaft Mainz	20
I. Medizinische Klinik und Poliklinik	166
II. Medizinische Klinik und Poliklinik	166
III. Medizinische Klinik und Poliklinik	166
Medizinische Mikrobiologie	210
Medizinische Physik	165
Medizinische Psychologie	209
Medizinische Soziologie	209

Medizinische Statistik und Dokumentation ..	219
Meldepflicht	68
Mensen	68
Meß- und Regeltechnik	30
Metall	502, 505, 507
Meteorologie	383, 384, 396
Middlebury College	294
Mikrobiologie und Weinwissenschaft	424, 439
Mikrorechnerkoordinierungsstelle	114
Mineralogie	441, 442, 443, 451
Mitfahrer-Kartei	38
Mitgliedschaften	15
Mittelägyptisch	351
Mittelalter	357, 364
Mittlere und Neuere Geschichte	353, 354, 355
Mittlere und Neuere Kirchengeschichte	118
Modellprojekte	85
Molekulare Biophysik	424, 440
Molekulare und zelluläre Mechanismen der Pathogenese (Graduiertenkolleg)	91
Molekulargenetik	438
Moraltheologie	118, 124
Musik – FB 25	509
Musik- und Kunstinformatik (Arbeitskreis) ..	96
Musikinformatik	358, 370
Musikschul-Lehrer	514, 517
Musikwissenschaft	353, 354, 355, 356, 369
Musikwissenschaftliches Institut	358

N

Naturwissenschaftlich-Medizinisches Forschungszentrum	89
Naturwissenschaftlich-Philosophisches Kolloquium	98, 102, 256, 437
Nebentätigkeit	28
Neuere deutsche Literaturgeschichte	293
Neues Testament (Ev. Theologie)	131
Neues Testament (Kath. Theologie)	118, 123
Neueste Anglistik	309
Neueste Geschichte	357
Neueste Zeit	364
Neugriechisch	346
Neugriechisch (FB 23)	459, 500
Neurochirurgische Klinik und Poliklinik	170
Neurologie	233
Neuroradiologie	218
Neuzeit	364
Niederländisch (FB 23)	458, 473
Nordamerikastudien (Arbeitskreis)	96

Norwegisch für Hörer
aller Fachbereiche 320

O

Oberfinanzdirektion Koblenz 36
 Öffentliches Recht 146
 OFFSTAGE 68
 Öko-Referat (ASTA) 38
 Ökonometrie 155
 Ökumenisches Stipendienprogramm des
 Diakonischen Werkes der EKD e. V. 58
 Online-Fachliteraturdienst 87
 Orchestermusiker 509
 Organisation 28, 29
 Organische Chemie 413
 Orientkunde 321, 324, 326, 350
 Orthopädie 234
 Orthopädische Klinik und Poliklinik 169
 Ost-, Südostasienstudien (Arbeitskreis) 97
 Osteuropäische Geschichte 353, 354, 355, 356
 Otto Benecke Stiftung e. V. 45, 58
 Otto-Hahn-Institut 19

P

Pädagogik 246, 247, 248, 256
 Pädagogisches Institut 248
 Paläontologie 441, 442, 443, 448, 449
 Parthisch 319
 Partnerhochschulen 15, 41
 Partnerschaftsbeauftragte 15
 Pastoraltheologie 119, 126
 Pathobiochemie 162, 207
 Pathologische Anatomie 218
 Pathophysiologie 206
 Patrologie 118
 PC-Systemadministration und
 Programmierung (Verwaltung) 27
 Pedelle 63
 Persisch 351
 Personal und Studierende (Dez. 2) 28
 Personalabteilung 28, 33
 Personalangelegenheiten 30
 Personalräte 35
 Persönlicher Referent des Präsidenten 23
 Persönlichkeitspsychologie 287
 Petrologie 452
 Pharmakologie 211
 Pharmakologie und Toxikologie 422
 Pharmakologisches Institut 163
 Pharmazeutische Biologie 421
 Pharmazeutische Chemie 420
 Pharmazeutische Technologie 421
 Pharmazie 398, 399, 420
 Philologie I – FB 13 290
 Philologie II – FB 14 306
 Philologie III – FB 15 321
 Philosophie 121, 246,
 247, 248, 253
 Philosophie/Pädagogik – FB 11 246
 Philosophisches Seminar 248
 Phoniatrie/Päaudiologie 233
 Physik 205, 383, 391
 Physik – FB 18 383
 Physik der Atmosphäre 385
 Physik und Chemie supramolekularer
 Systeme (Graduiertenkolleg) 93
 Physikalische Chemie 414
 Physiologie 206
 Physiologische Chemie 161, 207
 Physische Geographie 444
 Planung, Forschung, Technologietransfer
 und Weiterbildung 26
 Planungs- und Kapazitätsfragen 26
 Plastik 502, 504, 506
 PNdS 108
 Poliklinik für ...
 – Kieferorthopädie 171
 – Prothetik 171
 – Zahnärztliche Chirurgie 171
 – Zahnerhaltungskunde 171
 Politikwissenschaft/Sozialkunde ... 261, 263, 264
 Polnisch 321, 325, 343
 Polnisch (FB 23) 459, 495
 Polonicum 84
 Portugiesisch 321, 322, 323, 324, 340
 Portugiesisch (FB 23) 459, 491
 Portugiesisch für Hörer aller Fachbereiche ... 341
 Portugiesische Philologie 324
 Poststelle 28
 Praktikum 67
 Praktische Theologie 132
 Präsident 23
 Präsidialbüro 24
 Praxisbegleitung für
 Theologiestudierende 127
 Preis der ...
 – Firma C. H. Boehringer Sohn 43
 – Industrie- und Handelskammer
 für die Pfalz 43
 – Johannes Gutenberg-Universität 43
 – Landesbank Rheinland-Pfalz –
 Girozentrale 43
 Preis des Fürsten zu Ysenburg und Büdingen .. 43
 Presse-Referat (ASTA) 38

Pressestelle	24
Privatrecht	145
Professor Dr. Dietrich Lang-Hinrichsen-Stiftung	58
Professor Dr. Friedrich Schubel-Stiftung	58
Programmierung	27
Provenzalisch	337
Prüfung zum Nachweis deutscher Sprachkenntnisse (PNdS)	48, 108
Prüfungsämter	69
Psychiatrie	227
Psychiatrische Klinik und Poliklinik	168
Psychologie	261, 263, 264, 286
Psychologie für Pädagogen	288
Psychologisches Institut	267
Psychosomatische Medizin und Psychotherapie	228
Publizistik	261, 262, 263, 264, 282

R

Radiologie	217
Raumbestandsverwaltung	31
Raumprogramme	31
Raumvergabe-Senatskommission	22
Rechnungsstelle und Inventarwesen	27
Rechnungswesen	30
Rechts- und BAföG-Beratung im AStA	38
Rechts- und Wirtschaftswissenschaften – FB 03	134
Rechtsabteilung	30, 33
Rechtsgeschichte	145
Rechtswissenschaft	135, 136, 145
Rechtswissenschaft Reichserzkanzler (Arbeitskreis)	97
Reisekostenvergütung	29
Religions- und Missionswissenschaft	133
Religionslehre, evangelische	127
Religionslehre, katholische	117, 118
Religionspädagogik	119, 125
Religionswissenschaft des Hellenismus	329, 352
Rentamt	28
Robert-Müller-Stiftung	59
Rollstuhlfahrer	44
Romanische Philologie	321, 322, 324, 334
Romanisches Seminar	327
Romanistik	326
Romanistik (FB 23)	459

Roter Salon	66
Rückmeldung	69
Rumänisch	342
Rundfunk- und Fernsehgebühren	52
Russisch	321, 324, 327, 342, 343
Russisch (FB 23)	459, 493
Russisch für Hörer aller Fachbereiche	112
Russistik	326

S

Sach- und Investitionsmittel	26
Sammelschwerpunkt Frankreich	87
Sanitärinstallation	30
Sanskrit	351
Satzungsausschuß	23
Sauna	69
Schlichtungsstelle	26
Schließsysteme	31
Schrift	502, 505, 506
Schulen für Fachberufe im Gesundheitswesen	20
Schuler-Stiftung	59
Schulferien	51
Schulmusik	509, 514, 516
Schulpraktikum	67
Schwedisch für Hörer aller Fachbereiche	320
Schwerbehinderte	35
Schwerpunkt Polen	22, 97
Schwimmbad	69
Schwulen-Referat (AStA)	38
Scottish Studies Centre	461
Seminar	67
Seminar für . . . – Altes Testament und Biblische Archäologie	128
– Biblische Wissenschaften	118
– Dogmatik und Fundamentaltheologie	118
– Englische Philologie	309
– Kirchengeschichte	118
– Kirchengeschichte und Territorialkirchengeschichte	128
– Kirchenrecht	119
– Klassische Philologie	328
– Moraltheologie und Sozialethik	118
– Neues Testament	128
– Orientkunde	328
– Praktische Theologie	119, 128
– Religions- und Missionswissenschaft und Judaistik	128
– Religionspädagogik, Katechetik und Fachdidaktik Religion	119

– Systematische Theologie und Sozialethik	128	Sportwissenschaft	524
Semitistik	321, 323, 326, 350	Sprach- und Kultursoziologie (FB 23)	469
Senat	24	Sprachandragogik	85, 113, 302, 318, 341
Senatsausschuß für Frauenangelegenheiten	23	Sprachkenntnisse	70
Senatsausschüsse und -kommissionen	22	Sprachkurse für Hörer aller Fachbereiche	110, 320
Senatssitzungssaal	66	Sprachlehranlage	23, 106
Serbisch	321, 343	Sprachprüfungen	70
SFB	90	Sprachwissenschaftliche Abteilung	309
Sicherheitstechnischer Dienst . . .		Sprecherziehung	294, 301
– Campus universitatis	25	Sprechkunde	294, 301
– Klinikum	33	St. Hildegardis-Krankenhaus, Mainz	242
Sitzungszimmer	66	Staatliche Lehranstalt für . . .	
Slavische Philologie	321, 322, 324, 327, 342	– Diätassistenten	20
Slavistik	324	– Logopäden	20
Slavistik (FB 23)	459	– Medizinisch-Technische Assistenten	20
Slovenisch	344	– Medizinisch-Technische Radiologieassistenten	20
Sommerferienplanung	51	Staatliche Schule für Krankengymnastik	20
Sonderabfall-Zwischenlager	31	Staatsbauamt Mainz-Süd	70
Sonderforschungsbereiche	90	Städtische Krankenanstalten Idar-Oberstein	239
Sondergebiete im Förderungsrecht	30	Städtisches Krankenhaus Kemperhof, Koblenz	241
Sonderpädagogik	249	Stadtkrankenhaus Rüsselsheim am Main	242
Sozial-Referat	61	Stadtkrankenhaus Worms	243
Sozial-Referat (AStA)	38	Statistik	72, 155
Sozialbeiträge	70	Stellenausschreibungen	28
Sozialberatung	29, 44	Stellenbewirtschaftung, Einnahmen, Haushaltsvoranschlag	26
Soziales Netz	61	Stiftung Mainzer Universitätsfonds	60
Sozialethik	118, 124	Stipendien	44
Sozialhilfe	62	Stochastik in der empirischen Forschung (Arbeitskreis)	97
Sozialkunde	261, 263	Strafrecht	146
Sozialpädagogik	247	Strahlenschutz	25
Sozialpsychologie	287	Strahlenschutzarzt	25, 167
Sozialwissenschaften – FB 12	261	Studenten-Zahlen	72
Soziologie	261, 262, 263, 264, 277	Studentenaustausch	59
Spanisch	321, 322, 323, 324, 338	Studentenberatung	29
Spanisch (FB 23)	459, 487	Studentengemeinden	71
Spanisch für Hörer aller Fachbereiche	112	Studentensekretariat	29, 71
Spanische Philologie	324	Studentenstatistik	72
Spezielle Botanik	426	Studentenwerk – Sozialberatungsstelle	45
Spindvermietung	70	Studentenwerke	39
Sport (Allgemeiner Hochschulsport)	42	Studentenwohnheime	75
Sport – FB 26	521	Studien- und Lebensprobleme	45
Sport-Ausschuß	38	Studien- und Prüfungsordnungen	45
Sportgeschichte	525	Studienabbruch	46
Sportmedizin	220, 526	Studienbeihilfen	22
Sportpädagogik	525	Studienbescheinigung	78
Sportphysiologie	526		
Sportsoziologie	525		
Sportverwaltung, -organisation	527		

Studienbuch	50
Studieneinführungsveranstaltungen	49
Studienfachberatung	45
Studienfächer und -abschlüsse	78
Studiengänge, Freie	29
Studienkolleg	82
Studienplatztausch	29, 47
Studienstiftung des Deutschen Volkes	55
Studierende mit Kindern	44
Studierenden-Parlament – StuPa	38
Studierendenausweis	50
Studierendenschaft	38
Studierendensekretariat (FB 23)	458
Studium generale	100
Studium und Lehre	23, 29
StuPA	38
Sulzmann-Stiftung	59
Swahili	282
Systematische Theologie	131
Systembetreuung	27, 114

T

Tagesjobs	42
Tarifrecht	28
Technik	30
Technischer Ausbau	31
Technologietransfer	26
Teilzeitbeschäftigungen	42
Telefongebühren	52
Textil	502, 505, 507
Thai für Hörer aller Fachbereiche	320
Theater als Paradigma der Moderne: Drama und Theater im 20. Jahrhundert (Graduiertenkolleg)	91
Theaterausschuß	82
Theatersaal	82
Theaterwissenschaft	290, 291, 292, 304
Tierschutzangelegenheiten	25
Tonstudio	509
Toxikologie	211, 422
Transfusionszentrale	34
Transporte	31
Trennungsgeld	29
Tschechisch	321, 344
Tumorzentrum Rheinland Pfalz e. V.	21
Türkisch	351
Türkisch (FB 23)	460, 500
Turkologie	321, 323, 326, 350
Tutorien und Arbeitsgemeinschaften	68
Tutorium zur sozialen und kulturellen Betreuung ausländischer Studierender	24, 41

U

Übersetzerin/Übersetzer	458, 460
Übung	67
Umschulungsmaßnahmen	46
Umweltgestaltung	502, 505, 506
Umwelttechnik	31
Umzugskoordination	26
Umzugskostenvergütung	29
Unfallversicherung	82
Universitätsadresse	2
Universitätsarchiv	24
Universitätsbibliothek	23, 87
Universitätsfonds	60
Universitätsgottesdienste	83
Urdu	351
Urlaub (Bedienstete)	28
Urologie	231
Urologische Klinik und Poliklinik	169

V

Vereinbarungen über akademische Zusammenarbeit	15
Vereinigung »Freunde der Universität Mainz e. V.«	21, 43
Verfahrensrecht	147
Verfügungsgebäude für Forschung und Entwicklung	26
Vergleichende Landesgeschichte	357
Vergleichende Sprachwissenschaft	306, 307, 308, 319
Vergütung	36
Verhaltenstherapie	289
Verkehrsaufsicht	28, 48
Verkehrsbetriebe	52
Versammlung	22, 24
Versicherungen	44
Vertiefungsstudium	84
Vertragswesen, Haushaltsangelegenheiten	30
Vertrauensdozenten für ausländische Studierende	83
Verwaltung	25
Verwaltung des Klinikums	33
Vizepräsidenten	23
Volkswagen-Stiftung	56
Volkswirtschaftslehre	134, 135
Volkswirtschaftspolitik	151
Volkswirtschaftstheorie	149
Vor- und Frühgeschichte	353, 355, 362
Vorlesung	67
Vorlesungsverzeichnis	24
Vorlesungszeiten	83

W

Wahlen, Organisation	28
Wärmeversorgung	30
Weiterbildung	26
Weiterbildungsstudium Klinische Psychologie/Verhaltenstherapie	84
Weiterführende Studienangebote	84
Wirtschaft und Planung	26
Wirtschafts- und Sozialgeschichte	156
Wirtschaftsangelegenheiten	34
Wirtschaftspädagogik	134, 156
Wirtschaftswissenschaften	135, 136, 149
Wissenschaftliche Hilfskräfte	28
Wissenschaftliche Illustration	84, 502, 506
Wissenschaftliche Mitarbeiter	28
Wissenschaftliche Weiterbildung	29
Wohngeld	83
Wohnheimfragen	62
Wohnraumverwaltung	68, 75
Wohnungsangelegenheiten	44
Wohnungsfürsorge	29

Y

Yoruba	282
--------------	-----

Z

Zahn-, Mund- und Kieferheilkunde	236
--	-----

Zahnheilkunde	219
Zahnmedizin	160
ZeFaR	39
Zeichnung	502, 504, 505
Zeittafel	10
Zentralbibliothek	87
Zentraldruckerei	28
Zentrale Beschaffung	27
Zentrale Einrichtungen	24
Zentrale Einrichtungen des Klinikums	34
Zentrale Leittechnik	30
Zentrale Materialwirtschaft	27
Zentrale Studienberatung	29, 45
Zentrale wissenschaftliche Einrichtungen	100
Zentraler Fachschaften-Rat (ZeFaR)	38, 39
Zentrales Fotolabor	28
Zentralmensa	68
Zentralstelle für wissenschaftliche Weiterbildung und Wissenstransfer	26
Zentrum für Datenverarbeitung	114
Zentrum für Umweltforschung	89
Zimmervermittlungen	86
Zivilrechtliche Angelegenheiten	30
ZMW	27
Zoologie	424, 435
Zulassung	29, 86
Zulassungsbeschränkung	47, 86
Zusatzstudium	84, 460